

OFICIUL DE STAT
PENTRU
INVENȚII ȘI MĂRCI

ROMÂNIA



**BULETINUL OFICIAL
DE
PROPRIETATE
INDUSTRIALĂ**

**Secțiunea DESENE și MODELE
(DESIGN)**

Nr. 5/2014

ROMANIA



OFICIUL DE STAT PENTRU INVENȚII ȘI MĂRCI

**BULETIN OFICIAL
DE
PROPRIETATE INDUSTRIALĂ**

**SECȚIUNEA DESENE ȘI MODELE
(DESIGN)**

5/2014

© Toate drepturile sunt rezervate O.S.I.M. Această publicație nu va putea fi reprodusă în tot sau în parte, în niciun mod, fără autorizație prealabilă.

BULETIN OFICIAL DE PROPRIETATE INDUSTRIALĂ

Nr. 5/2014

OFICIUL DE STAT PENTRU INVENȚII ȘI MĂRCI

Direcția-Redacția-Administrația

str. Ion Ghica, nr. 5, sector 3
telefon: + 4021.306.08.00
până la
+ 4021.306.08.29
fax: + 4021.312.38.19
e-mail: office@osim.ro
e-mail: editura@osim.ro
[http://](http://www.osim.ro) www.osim.ro

BUCUREȘTI - ROMÂNIA

ISSN-1223-7728

CUPRINS GENERAL

Prezentare BOPI	5
Coduri normalizate OMPI, utilizate în BOPI	8
Cereri de înregistrare a desenelor și modelelor, depuse la O.S.I.M publicate pe Internet în baza Ordinului nr. 81/2008..11
Lista cererilor de înregistrare a desenelor și modelelor publicate, aranjate	
• în ordinea crescătoare a numerelor de înregistrare	45
• în ordinea alfabetică a solicitanților	47
Lista desenelor și modelelor înregistrate în Registrul Național al desenelor și modelelor (DM), conform hotărârii comisiei de specialitate a O.S.I.M	
• DM depuse pe cale națională.	51
• DM depuse pe cale internațională.	52
Lista certificatelor de înregistrare a desenelor și modelelor reînnoite, și perioada de valabilitate a acestora	55
Lista titularilor decăzuți din drepturi	59
Modificări în situația juridică a titularilor	63
Hotărâri ale instanțelor judecătorești	67
Renunțare la drepturi	71
Diverse	
• Lista agenților specializate și a consilierilor în proprietate industrială și a mandatarilor autorizați în proprietate industrială	77
• Centre regionale pentru promovarea proprietății industriale în România	125

SOMMAIRE

Présentation du BOPI	5
Codes normalisés de l'OMPI utilisés dans le BOPI	8
Demandes d'enregistrement des dessins et des modèles déposées à l'OSIM publiées sur l'Internet en vertu de l'Ordre N° 81/2008	11
Liste des demandes d'enregistrement des dessins et des modèles publiés, <ul style="list-style-type: none">• ordonnées dans l'ordre croissant des numéros d'enregistrement• ordonnées dans l'ordre alphabétique des déposants	45 47
Liste des modèles enregistrés au Registre National des Dessins et des Modèles (DM) conformément à la décision de la Commission de Spécialité de l'Office d'Etat pour les Inventions et les Marques <ul style="list-style-type: none">• DM déposés par voie nationale• DM déposés par voie internationale ...	51 52
Liste des certificats d'enregistrement des dessins et modèles renouvelés et leur période de validité	55
Liste des titulaires déchus des droits	59
Modifications dans la situation juridique du titulaire	63
Décision des tribunaux	67
Renoncement aux droits	71
Miscellanées <ul style="list-style-type: none">• Liste des agences spécialisées, conseillers en propriété industrielle et des mandataires agréés• Centres régionaux pour la promotion de la propriété industrielle en Roumanie ...	77 125

CONTENTS

Introducing BOPI	5
WIPO normalised codes used in BOPI	8
Applications of registration of designs filed at OSIM published on the Internet based on the Order no. 81/2008	11
List of the applications of registration of published designs arranged <ul style="list-style-type: none">• in breeder succession of registration numbers• in alphabetical order of the depositors	45 47
Designs registered in the National Register of Designs (DM) according to the decision of the State Office for Inventions and Trademarks design commission <ul style="list-style-type: none">• DM deposited on national way• DM deposited on international way	51 52
List of certificates for registration of the renewed designs and their period of validity	55
List of owners whose rights have ceased (forfeiture of their rights)	59
Changes in the owner's legal status	63
Decisions of law courts	67
Renunciation of rights	71
Miscellaneous <ul style="list-style-type: none">• List of industrial property specialized agencies, attorneys and authorized representatives• Regional centres for the promotion of property in Romania	77 125

În Buletinul Oficial de Proprietate Industrială, cererile de înregistrare a desenelor și modelelor depuse la O.S.I.M. - sectorul Desene și modele, pentru care s-au constituit depozite reglementare, se publică în ordinea claselor:

- CLASA 01** - Produse alimentare
- CLASA 02** - Articole de îmbrăcăminte și mercurie
- CLASA 03** - Articole de voiaj, cutii, umbrele și obiecte personale, necuprinse în alte clase
- CLASA 04** - Perii
- CLASA 05** - Articole textile neconfeționate, materiale din fibre sintetice sau naturale
- CLASA 06** - Mobilier
- CLASA 07** - Articole de menaj, necuprinse în alte clase
- CLASA 08** - Articole și utilaje casnice de metal
- CLASA 09** - Ambalaje și recipiente pentru transportul sau păstrarea mărfurilor
- CLASA 10** - Ceasornicărie și alte instrumente de măsură, instrumente de control și de semnalizare
- CLASA 11** - Obiecte ornamentale
- CLASA 12** - Mijloace de transport și de ridicat
- CLASA 13** - Aparatăe de producere, distribuție și transformare a energiei electrice
- CLASA 14** - Aparatăe de înregistrare, de telecomunicații și prelucrare a informațiilor
- CLASA 15** - Mașini necuprinse în alte clase
- CLASA 16** - Articole fotografice, cinematografice sau optice
- CLASA 17** - Instrumente muzicale
- CLASA 18** - Imprimerie și mașini de birou
- CLASA 19** - Papetărie, articole de birou, materiale pentru arte, învățământ
- CLASA 20** - Echipamente pentru vânzare și publicitate, semne luminoase, indicatoare
- CLASA 21** - Jocuri, jucării, corturi și articole de sport
- CLASA 22** - Arme, articole pirotehnice, articole pentru vânătoare, pescuit sau distrugerea animalelor dăunătoare
- CLASA 23** - Instalații pentru distribuția fluidelor, instalații sanitare de căldură, de ventilație și condiționare a aerului, combustibili solizi
- CLASA 24** - Medicină și laboratoare
- CLASA 25** - Construcții și elemente de construcții
- CLASA 26** - Aparatăe de iluminat
- CLASA 27** - Tutun și articole pentru fumători
- CLASA 28** - Produse farmaceutice sau cosmetice, articole și instrumente pentru toaletă
- CLASA 29** - Dispozitive și echipamente contra incendiilor, pentru prevenirea accidentelor sau salvare
- CLASA 30** - Articole pentru îngrijirea sau întreținerea animalelor
- CLASA 31** - Mașini și aparatăe pentru prepararea mâncărurilor și a băuturilor, necuprinse în alte clase
- CLASA 32** - Simboluri grafice și logo-uri, motive decorative pentru suprafețe, ornamentații
- CLASA 99** - Diverse

* Conform Aranjamentului de la Locarno, din 8 octombrie 1968, revizuit în 1998.

CONDIȚII DE VÂNZARE A
BULETINULUI OFICIAL DE PROPRIETATE INDUSTRIALĂ

Buletinul Oficial de Proprietate Industrială se poate obține de la **Oficiul de Stat pentru Invenții și Mărci**, str. Ion Ghica, nr. 5, sector 3, București.

- Relații despre condițiile anuale de abonare le puteți obține de la O.S.I.M., telefon +4021.306.08.00 până la +4021.306.08.29 interior 203 sau 364.
- Prețul unui abonament la publicația BOPI - DM -suport hârtie- este de 560 lei (cu difuzare prin poștă) și de 520 lei, cu ridicare de la sediul OSIM.
- Prețul unui abonament la publicația BOPI - DM -suport electronic- este de 283 lei (cu difuzare prin poștă) și de 213 lei, cu ridicare de la sediul OSIM (la solicitare, poate fi transmis prin FTP la prețul de 150 lei).
- În cazul în care vor interveni modificări ale prețurilor, acestea vor fi anunțate.

- Începând cu data de 1 aprilie 2014, contul OSIM este:

- IBAN RO28TREZ7035025XXX016031, deschis la Trezoreria Sector 3, str. Cireșului, nr. 6, sector 3, București.,
- cod fiscal 4266081.

- Începând cu data de 1 ianuarie 2006, conturile IBAN OSIM de la Banca Comercială Română, Sala Palatului, sunt:

	CONT IBAN NOU	CONT IBAN VECHI
- cont LEI	IBAN RO49RNCB0080005630320001	IBAN RO56RNCB5025000007740001
- cont USD	IBAN RO22RNCB0080005630320002	IBAN RO29RNCB5025000007740002
- cont EUR	IBAN RO38RNCB0080005630320005	IBAN RO61RNCB5025000007740008
- cont CHF	IBAN RO65RNCB0080005630320004	IBAN RO45RNCB5025000007740005

Programul de lucru cu publicul, al Registraturii O.S.I.M., este următorul:

- luni - joi: 8,00 - 16,30
- vineri: 8,00 - 14,00

CERERI DE ÎNREGISTRARE A DESENELOR ȘI MODELELOR DEPUSE

(conform Legii nr. 129/29.12.1992 privind protecția
Desenelor și Modelelor)

În cuprins, sunt publicate cererile pentru care s-a cerut protecția în România, inclusiv cele conform Aranjamentului de la Haga, pentru care România a fost desemnată, și care au fost publicate în Buletinul Internațional de Desene și Modele.

Publicarea cererilor internaționale în Buletinul Oficial de Proprietate Industrială se face gratuit, cuprinzând doar datele bibliografice, și nu produce efecte juridice, scopul fiind informarea persoanelor interesate.

*

*

*

The applications requesting protection of designs in Romania are published, the ones under the Hague Agreement for which Romania has been designated included which applications have been published in the International Bulletin of Designs.

Publication of international applications in the Official Bulletin of Industrial Property is free of charge and only comprises the bibliographic data and produces no legal effects, its aim being that of informing the interested persons.

Extras din codurile normalizate ale Organizației Mondiale a Proprietății Intelectuale - OMPI - (norma ST3)
referitoare la organizațiile internaționale și țările care eliberează sau înregistrează titluri de proprietate industrială și care se regăsesc frecvent în Buletinul Oficial de Proprietate Industrială (lista este actualizată de OMPI, în aprilie 2007).

AD - Andorra	EE - Estonia	KI - Kiribati	RU - Rusia
AE - Emiratele Arabe Unite	EG - Egipt	KM - Insulele Comore	RW - Rwanda
AF - Afganistan	EH - Sahara Occidentală ³	KN - Sfântul Kitts și Nevis	
AG - Antigua și Barbuda	EM - Oficiul pentru	KP - Republica Populară	SA - Arabia Saudită
AI - Anguilla	Armonizarea Pieței	Democrată Coreeană	SB - Insulele Solomon
AL - Albania	Interne (Mărci și	KR - Republica Coreea	SC - Insulele Seychelles
AM - Armenia	Modele Industriale)	KW - Kuweit	SD - Sudan
AO - Angola	(OHIM)	KY - Insulele Cayman	SE - Suedia
AP - Organizația Regională	EP - Oficiul European de	KZ - Kazahstan	SG - Singapore
Africană de Proprietate	Brevete (OEB) ¹	LA - Laos (Republica	SH - Sfântă Elena
Intellectuală (ARIPO) ¹	ER - Eritreea	Populară Democrată)	SI - Slovenia
AR - Argentina	ES - Spania	LB - Liban	SK - Slovacia
AT - Austria	ET - Etiopia	LC - Sânta Lucia	SL - Sierra Leone
AU - Australia		LI - Liechtenstein	SM - San Marino
AW - Aruba	FI - Finlanda	LK - Sri Lanka	SN - Senegal
AZ - Azerbaidjan	FJ - Fiji	LR - Liberia	SO - Somalia
	FK - Insulele Falkland	LS - Lesotho	SR - Surinam
BA - Bosnia-Herzegovina	(Malvine)	LT - Lituania	SS - Sudanul de Sud
BB - Barbados	FO - Insulele Feroe	LU - Luxemburg	ST - São Tomé și Príncipe
BD - Bangladesh	FR - Franța	LV - Letonia	SV - Salvador
BE - Belgia		LY - Jamahiriya Arabă Libiană	SX - Sint Maarten (regiunea
BF - Burkina Faso	GA - Gabon	MA - Maroc	olandeză)
BG - Bulgaria	GB - Marea Britanie	MC - Monaco	SY - Siria
BH - Bahrain	GC - Oficiul de Brevete al	MD - Republica Moldova	SZ - Swaziland
BI - Burundi	Consiliului de Cooperare	ME - Muntenegru	
BJ - Benin	pentru Statele Arabe din	MG - Madagascar	
BM - Insulele Bermude	Golf (GCC)	MK - Macedonia	TC - Insulele Turks
BN - Brunei Darussalam	GD - Grenada	ML - Mali	și Caicos
BO - Bolivia	GE - Georgia	MM - Myanmar (Birmania)	TD - Ciad
BQ - Bonaire, Sf. Eustache	GG - Guernsey	MN - Mongolia	TG - Togo
și Saba	GH - Ghana	MO - Macao	TH - Thailanda
BR - Brazilia	GI - Gibraltar	MP - Insulele Mariana de	TJ - Tadjikistan
BS - Bahamas	GL - Groenlanda	Noro	TL - Timorul de Est ⁶
BT - Bhutan	GM - Gambia	MR - Mauritania	TM - Turkmenistan
BV - Insula Bouvet	GN - Guinea	MS - Montserrat	TN - Tunisia
BW - Botswana	GQ - Guineea Ecuatorială	MT - Malta	TO - Tonga
BX - Oficiul Benelux pentru	GR - Grecia	MU - Mauritius	TR - Turcia
Proprietate Intellectuală	GS - Georgia de Sud și	MV - Maldive	TT - Trinidad și Tobago
(BOIP) ²	Insulele Sandwich	MW - Malawi	TV - Tuvalu
BY - Belarus	GT - Guatemala	MX - Mexic	TW - Taiwan, Provincie
BZ - Belize	GW - Guineea-Bissau	MY - Malaezia	Chineză
	GY - Guyana	MZ - Mozambic	TZ - Tanzania
CA - Canada		NA - Namibia	
CD - Republica Democrată	HK - Hong Kong	NE - Niger	UA - Ucraina
Congo	HN - Honduras	NG - Nigeria	UG - Uganda
CF - Republica Central-Africană	HR - Croația	NI - Nicaragua	US - Statele Unite ale Americii
CG - Congo	HT - Haiti	NL - Olanda	UY - Uruguay
CH - Elveția	HU - Ungaria	NO - Norvegia	UZ - Uzbekistan
CI - Coasta de Fildeș		NP - Nepal	
CK - Insulele Cook	IB - Biroul Internațional	NR - Nauru	
CL - Chile	al Organizației Mondiale	NZ - Noua Zeelandă	VA - Vatican
CM - Camerun	de Proprietate	OA - Organizația Africană de	VC - Sfântul Vincent
CN - China	Intellectuală (OMPI) ⁵	Proprietate Intellectuală	și Grenadinele
CO - Columbia	ID - Indonezia	(OAPI)	VE - Venezuela
CR - Costa Rica	IE - Irlanda	OM - Oman	VG - Insulele Virgine Britanice
CU - Cuba	IL - Israel		VN - Vietnam
CV - Republica Capului Verde	IM - Insula Man	PA - Panama	VU - Vanuatu
CY - Cipru	IN - India	PE - Peru	
CW - Curaçao	IQ - Irak	PG - Papua Noua Guinee	WO - Organizația Mondială de
CZ - Cehia	IR - Iran (Republica Islamică)	PH - Filipine	Proprietate Intellectuală
	IS - Islanda	PK - Pakistan	(OMPI)
DE - Germania ⁴	IT - Italia	PL - Polonia	(Biroul Internațional) ⁵
DJ - Djibouti		PT - Portugalia	
DK - Danemarca	JE - Jersey	PW - Palau	WS - Samoa
DM - Dominica	JM - Jamaica	PY - Paraguay	XN - Institutul Nordic pentru
DO - Republica Dominicană	JO - Iordania	QA - Qatar	Brevete (NPI)
DZ - Algeria	JP - Japonia	QZ - Oficiul European pentru	YE - Yemen
		Comunitatea Soiurilor de	
EA - Organizația Euroasiatică	KE - Kenya	plante (CPVO)	ZA - Africa de Sud
a Brevetului (EAPO) ¹	KG - Kârgâzstan	RO - România	ZM - Zambia
EC - Ecuador	KH - Cambodgia	RS - Serbia	ZW - Zimbabwe

- Organizații interguvernamentale (oficii regionale de brevete) ce acționează în folosul anumitor State Contractante, în cadrul PCT (Tratatul de Cooperare în domeniul brevetelor). În cazul Oficiului European de Brevete, acționează, de asemenea, ca Autoritate Internațională de Cercetare și Autoritate Internațională de Examinare Preliminară, în cadrul PCT.
- Oficiul Benelux pentru Proprietate Intellectuală (BOIP) (înainte, Oficiul pentru Mărci înregistrate și Modele industriale) a înlocuit oficiile naționale din Belgia, Luxemburg și Olanda, în ceea ce privește orice activitate care are legătură cu mărcile, desenele și modelele.
- Nume provizoriu.
- În bazele de date electronice ale Registrului Internațional de Mărci, Biroul Internațional al OMPI folosește următoarele coduri adiționale, diferite de codurile active ale Standardului ST.3: "DD" pentru a desemna Germania fără teritoriul care, înainte de 3 octombrie 1990, a constituit Republica Federală Germania; "DT" pentru a desemna Germania fără teritoriul care, înainte de 3 octombrie 1990, a constituit Republica Democrată Germania.
- Codul "WO" este utilizat în legătură cu publicarea internațională sub PCT (Tratatul de Cooperare în domeniul brevetelor) (PCT), a cererilor internaționale, înregistrate la orice Oficiu receptor, membru PCT dar, în aceeași măsură, și în legătură cu publicarea depozitelor modelelor, în cadrul Acordului de la Haga privind Depozitul Internațional al Modelelor. În această privință, referirea se face la codul INID (33) acordat în Standardele WIPO ST.9 și ST.80. Codul "WO" este, de asemenea, potrivit pentru a fi folosit în ceea ce privește înregistrarea internațională a mărcilor, în cadrul Acordului de la Madrid și al Protocolului de la Madrid privind Înregistrarea internațională a Mărcilor. Codul "IB" este folosit în ceea ce privește primirea cererilor internaționale, în cadrul PCT, înregistrate de Biroul Internațional al OMPI, având și rolul de Oficiu receptor, membru PCT.
- Cod - "TL" - adoptat în data de 20 mai 2002.

**CERERI DE ÎNREGISTRARE A DESENELOR ȘI
MODELELOR, DEPUSE LA O.S.I.M., PUBLICATE
PE INTERNET, ÎN BAZA ORDINULUI NR. 81/2008**

CODURILE INID ale cererilor de certificat de înregistrare a desenelor și modelelor au următoarea semnificație:

(21) Numărul depozitului național:

(22) Data depozitului național:

(43) Data publicării:

(71) Numele și adresa solicitantului:

(74) Numele și adresa mandatarului:

(72) Numele autorului:

(54) Denumirea desenului/modelului:

(28) Numărul de desene/modele:

(51) LOC (7) CI:

(57) Descrierea desenului/modelului:

(80)*Numărul de depozit internațional, conform Aranjamentului de la Haga:

 Data înregistrării internaționale:

 Data publicării internaționale:

(30) Prioritate invocată:

(33) Țara:

(32) Data:

(31) Numărul:

* Depozit internațional înregistrat conform Aranjamentului de la Haga, la care România a fost desemnată, publicat în Buletinul Internațional de Desene și Modele, care poate fi consultat integral, inclusiv reprezentările grafice, la Oficiul de Stat pentru Invenții și Mărci. Procurarea Buletinului Internațional de Desene și Modele se poate face prin abonament la Biroul Internațional O.M.P.I. - Geneva, Elveția.

**CERERI DE ÎNREGISTRARE A DESENELOR ȘI MODELELOR,
DEPUSE LA O.S.I.M.**

În cuprins, sunt publicate toate cererile de înregistrare a desenelor și modelelor, depuse la Oficiul de Stat pentru Invenții și Mărci - Serviciul Desene și Modele, pentru care s-au constituit depozite reglementare în luna mai 2014 (cu excepția cererilor pentru care nu s-au achitat taxele legale sau sunt incomplete). **Având în vedere art. 34, din Legea nr. 129/1992, privind desenele și modelele, modificată și completată prin Legea 280/2007**, pentru aceste cereri publicate, **persoana fizică sau persoana juridică îndreptățită la eliberarea certificatului beneficiază, provizoriu, de aceleași drepturi conferite titularului**, în conformitate cu prevederile **art. 30**, până la eliberarea certificatului de înregistrare, cu excepția cazurilor în care cererea de înregistrare a fost respinsă sau retrasă.

Publicarea cererilor internaționale în Buletinul Oficial de Proprietate Industrială - Secțiunea Desene și Modele **se face gratuit, cuprinzând doar datele bibliografice, și nu produce efecte juridice**, scopul fiind informarea persoanelor interesate. Depozitele internaționale înregistrate conform Aranjamentului de la Haga, la care România a fost desemnată, sunt publicate în Buletinele de Desene și Modele Internaționale nr. 17/2014, și 18/2014. Procurarea Buletinului de Desene și Modele Internaționale se poate face prin abonament, la Biroul Internațional O.M.P.I. - Geneva, Elveția.

Publicarea datelor bibliografice a depozitelor se va face în ordinea crescătoare a claselor și subclaselor, conform Clasificării Internaționale pentru desene și modele (ediția a VIII-a), conform Aranjamentului de la Locarno.

Dacă **mai multe depozite au aceeași clasă și aceeași subclasă**, publicarea datelor bibliografice se va face în **ordinea numărului de înregistrare**.

În conformitate cu **art. 21, din Legea nr. 129/1992, privind desenele și modelele, modificată și completată prin Legea 280/2007**, **orice persoană interesată poate face opoziții** privind înregistrarea desenului sau modelului **în termen de 2 luni de la data publicării acestuia**.

În prezentarea cererilor de înregistrare a desenelor și modelelor, se folosesc codurile INID și codurile țărilor, a căror semnificație este dată la pag. 8 și 10.

CLASA 01 - PRODUSE ALIMENTARE

(21) f 2014 0150; (22) 09.05.2014; (43) 15.05.2014; (71) S.C. NATURAL VIT S.R.L., STR. MĂRULUI, NR. 22, BRĂILA, BR 810090, BR; (72) DUMITRU ELISABETA MIHAELA; (54) FURSECURI CU SEMINTE; (28) 4; (51) 01-01

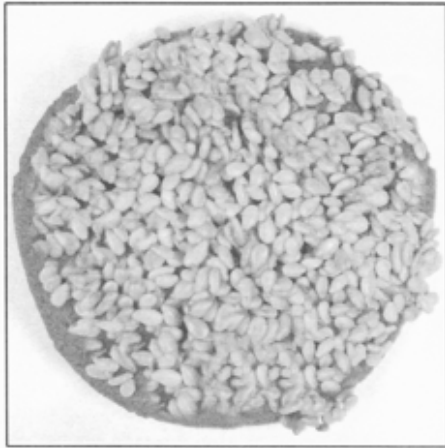

(21) f 2014 0150 - 1

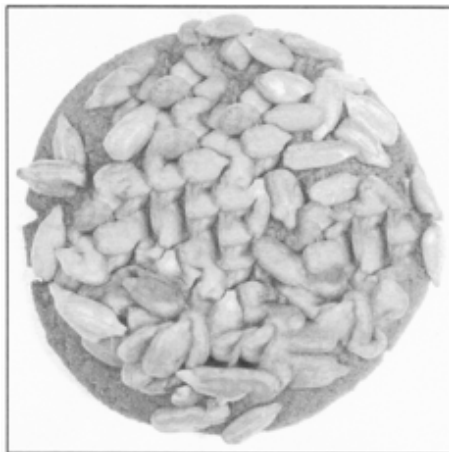

(21) f 2014 0150 - 2

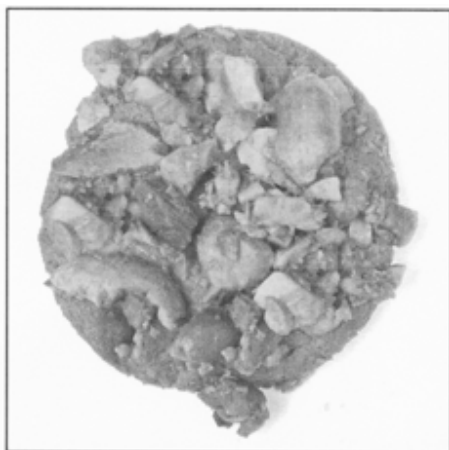

(21) f 2014 0150 - 3

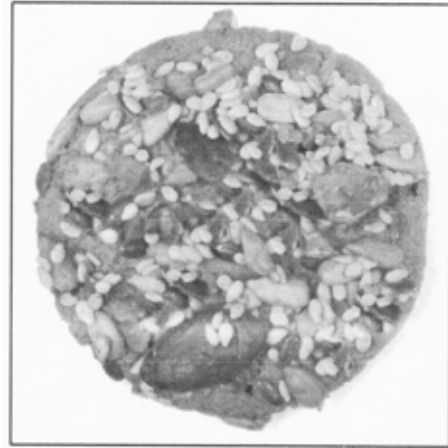

(21) f 2014 0150 - 4

CLASA 02 - ARTICOLE DE ÎMBRĂCĂMINTE ȘI MERCERIE

(21) f 2014 0134; (22) 28.04.2014; (43) 07.05.2014; (71) UNICONF S.A., BD. MIHAI VITEAZU, NR. 77, ZALĂU, 450099, SJ; (74) S.C. RASKAI M M BREVMARC CONSULT S.R.L., STR. UNIRII, NR. 3, BL. D8, AP. 31, CJ 405200, DEJ; (54) LENJERIE DE CORP PENTRU FEMEI; (28) 2; (51) 02-01



(21) f 2014 0134 - 1.1



(21) f 2014 0134 - 1.2

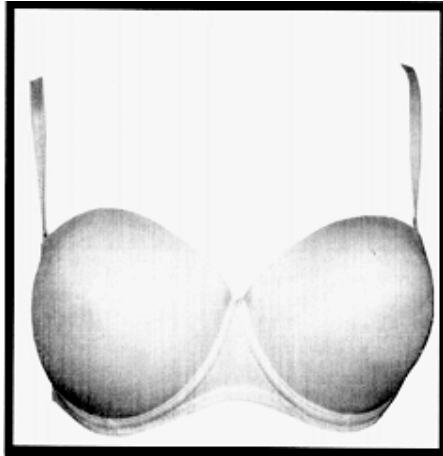

(21) f 2014 0134 - 2.1

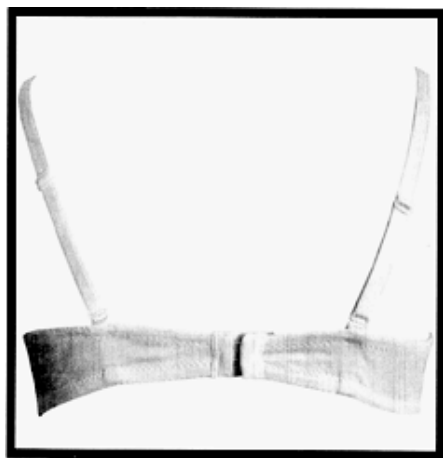

(21) f 2014 0134 - 2.2

(21) f 2014 0157; (22) 13.05.2014; (43) 20.05.2014; (71) S.C. POINT RESEARCH S.R.L., STR. INTRAREA BĂRSEI, NR. 8, BL. G6, SC. 1, ET. 1, AP. 8, CAMERA 1, SECTOR 3, BUCUREȘTI, 030484, B; (72) LAURENȚIU BOGDAN; (54) ÎMBRĂCĂMINTE; (28) 1; (51) 02-02



(21) f 2014 0157 - 1

(21) f 2014 0135; (22) 28.04.2014; (43) 07.05.2014; (71) VEER STAR S.R.L., STR. EROU GHEORGHE PANA, NR. 10C, CAMERA 1, SECTOR 3, BUCUREȘTI, 032949, B; (74) **INVENȚA AGENȚIE DE PROPRIETATE INTELLECTUALĂ S.R.L.**, BD. CORNELIU COPOSU, NR. 7, BL. 104, SC. 2, AP. 31, SECTOR 3, 030602, BUCUREȘTI; (54) ÎNCĂLȚĂMINTE; (28) 3; (51) 02-04



(21) f 2014 0135 - 1.1



(21) f 2014 0135 - 1.2

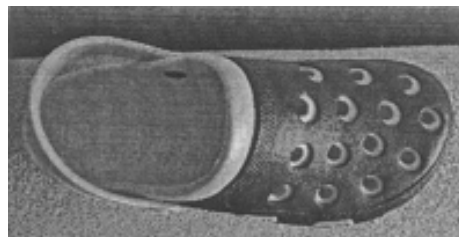

(21) f 2014 0135 - 1.3

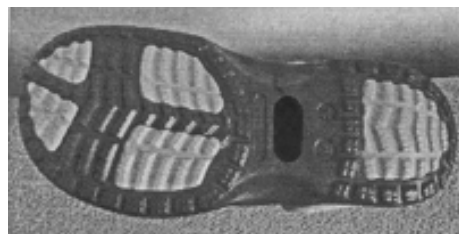

(21) f 2014 0135 - 1.4



(21) f 2014 0135 - 2.1

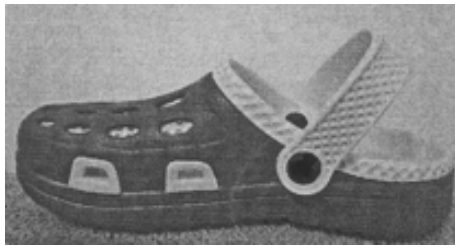

(21) f 2014 0135 - 2.2

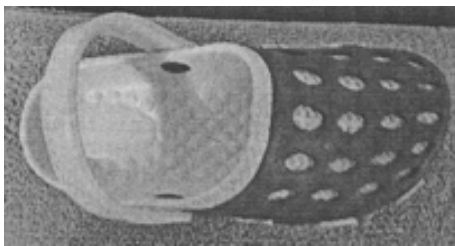

(21) f 2014 0135 - 2.3

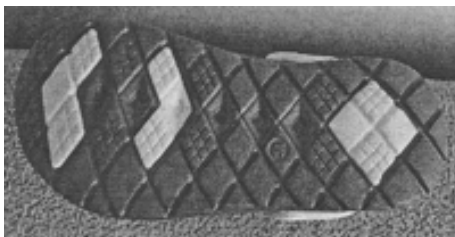

(21) f 2014 0135 - 2.4



(21) f 2014 0135 - 3.1



(21) f 2014 0135 - 3.2

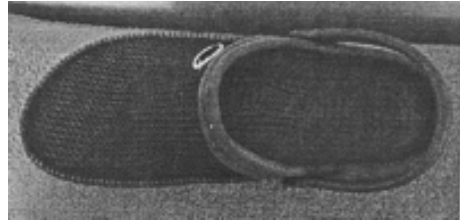

(21) f 2014 0135 - 3.3

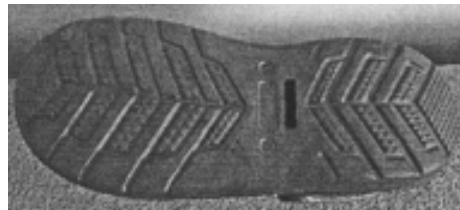

(21) f 2014 0135 - 3.4

(21) f 2014 0164; (22) 28.05.2014; (43) 31.05.2014; (71) S.C. TRANZIT MIND S.R.L., STR. PERIS, NR. 61, CAMERA 1, BUCUREȘTI, B; (72) ZHENG SHI; (54) PAPUCI; (28) 2; (51) 02-04



(21) f 2014 0164 - 1

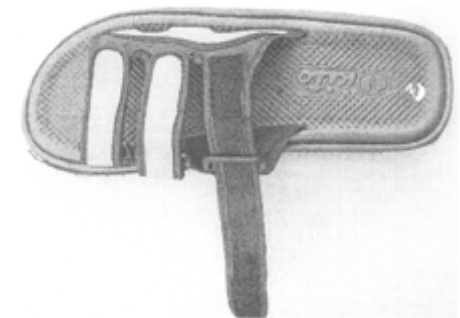

(21) f 2014 0164 - 2.1

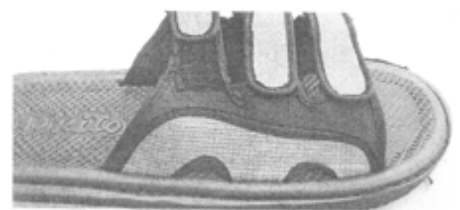

(21) f 2014 0164 - 2.2

CLASA 06 - MOBILIER

(21) f 2014 0139; (22) 21.03.2014; (43) 11.05.2014;
 (71) DOROFTEI SORIN, BD. GEORGE ENESCU, NR. 19,
 BL. T38, SC. B, AP. 42, SUCEAVA, 720246, SV;
 (74) WEIZMANN ARIANA & PARTNERS AGENTIE DE
 PROPRIETATE INTELCTUALĂ S.R.L., STR. 11 IUNIE,
 NR. 51, SC. A, ET. 1, AP. 4, SECTOR 4, 040172,
 BUCUREȘTI; (72) DOROFTEI SORIN; (54) SCAUN; (28) 1;
 (51) 06-01



(21) f 2014 0139 - 1.1



(21) f 2014 0139 - 1.2



(21) f 2014 0162 - 1.2

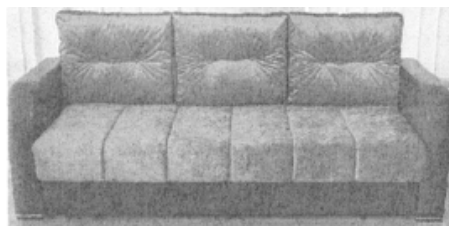

(21) f 2014 0162 - 2

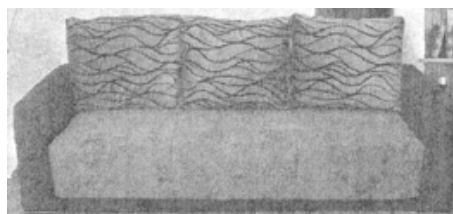

(21) f 2014 0162 - 3

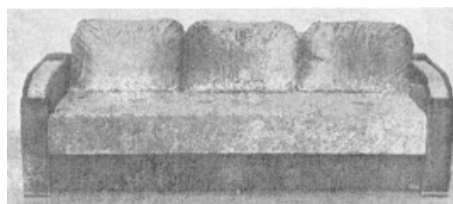

(21) f 2014 0162 - 4

(21) f 2014 0162; (22) 23.05.2014; (43) 28.05.2014;
 (71) GRIGORE PETRUTA, STR. PĂCII, NR. 10, ILFOV, IF;
 (72) GRIGORE PETRUTA; (54) CANAPELE ȘI COLȚARE;
 (28) 29; (51) 06-01

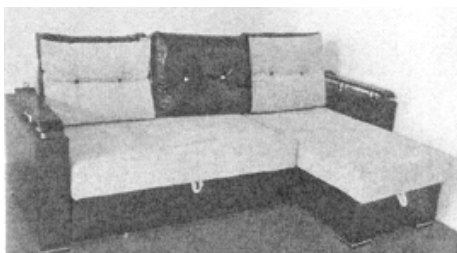

(21) f 2014 0162 - 1.1

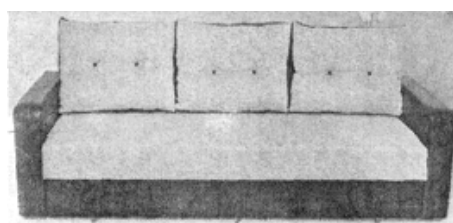

(21) f 2014 0162 - 5

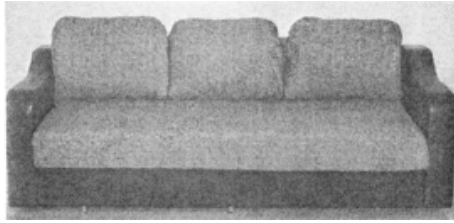

(21) f 2014 0162 - 6

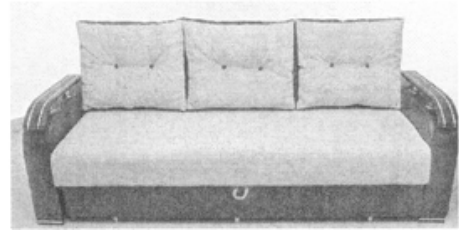

(21) f 2014 0162 - 11

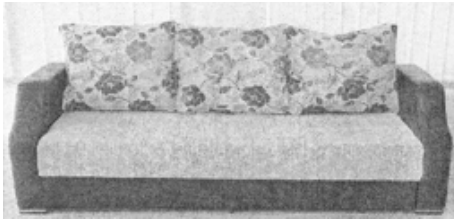

(21) f 2014 0162 - 7

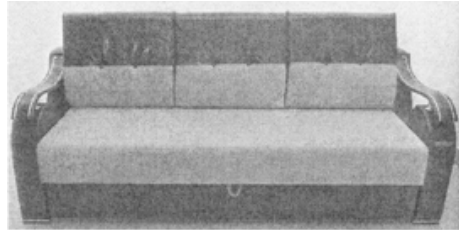

(21) f 2014 0162 - 12

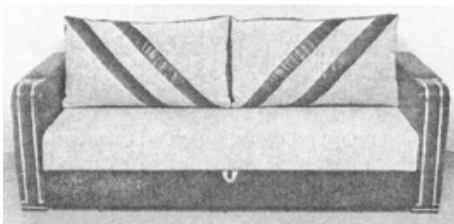

(21) f 2014 0162 - 8

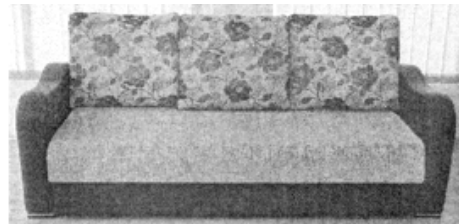

(21) f 2014 0162 - 13

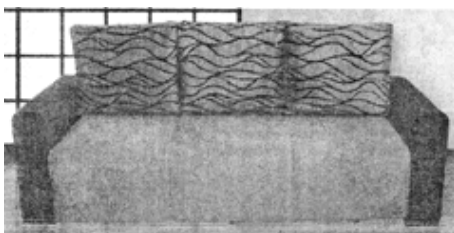

(21) f 2014 0162 - 9

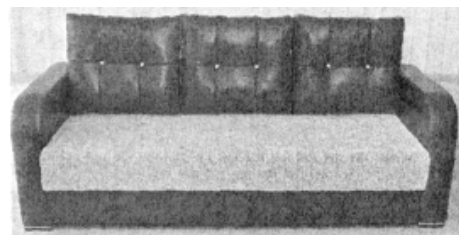

(21) f 2014 0162 - 14

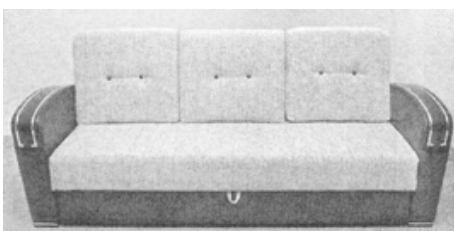

(21) f 2014 0162 - 10

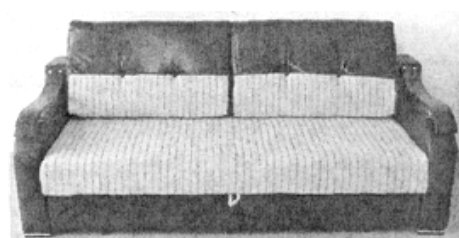

(21) f 2014 0162 - 15

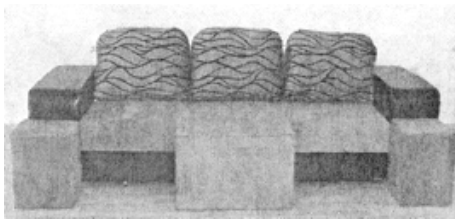

(21) f 2014 0162 - 16

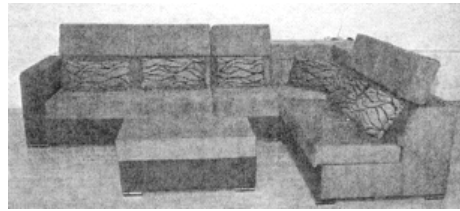

(21) f 2014 0162 - 21

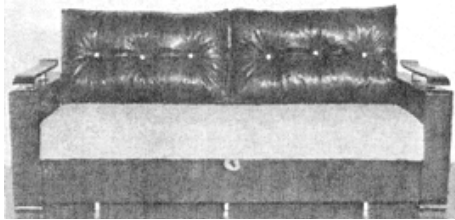

(21) f 2014 0162 - 17

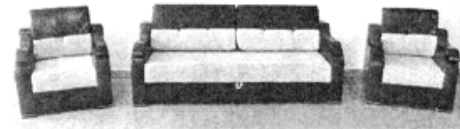

(21) f 2014 0162 - 22

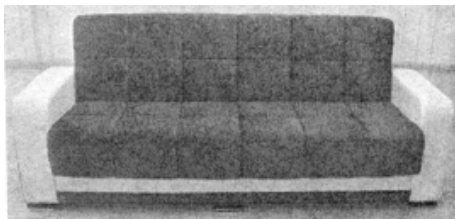

(21) f 2014 0162 - 18

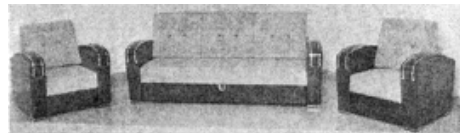

(21) f 2014 0162 - 23



(21) f 2014 0162 - 19

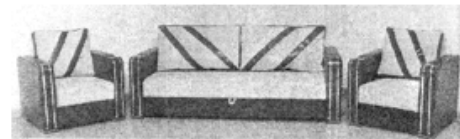

(21) f 2014 0162 - 24



(21) f 2014 0162 - 20



(21) f 2014 0162 - 25

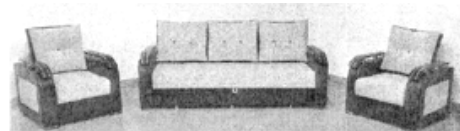

(21) f 2014 0162 - 26

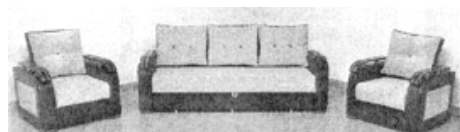

(21) f 2014 0162 - 27

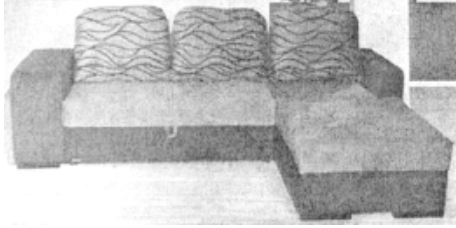

(21) f 2014 0162 - 28

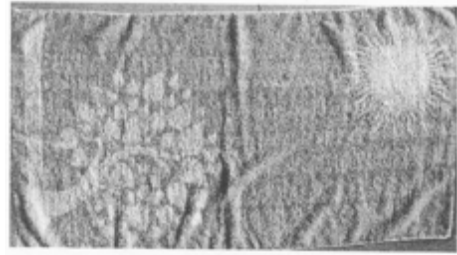

(21) f 2014 0141 - 4

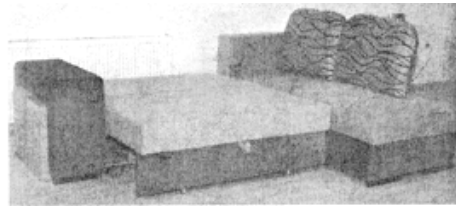

(21) f 2014 0162 - 29



(21) f 2014 0141 - 5

(21) f 2014 0141; (22) 06.05.2014; (43) 11.05.2014; (71) JING MING IMPEX S.R.L., STR. ALEEA TINERETULUI, NR. 6, BL. 11, SC. A, ET. 1, AP. 7, BUFTEA, 07000, IF; (54) PROSOAPE DE BAIE; (28) 10; (51) 06-13

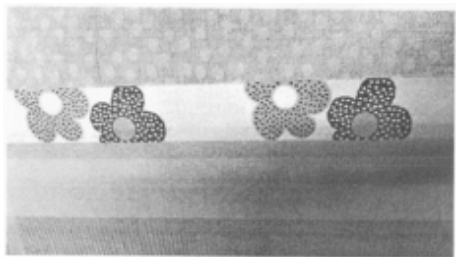

(21) f 2014 0141 - 1

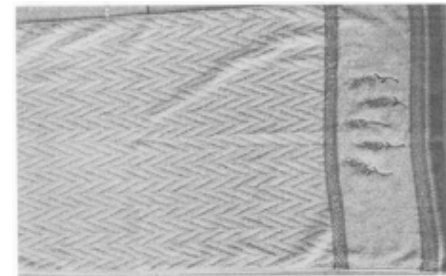

(21) f 2014 0141 - 6

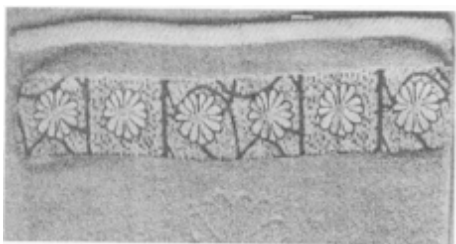

(21) f 2014 0141 - 2

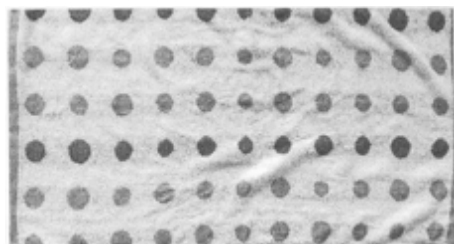

(21) f 2014 0141 - 7



(21) f 2014 0141 - 3

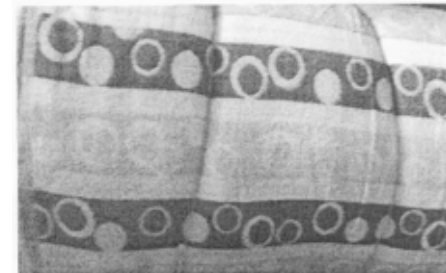

(21) f 2014 0141 - 8



(21) f 2014 0141 - 9

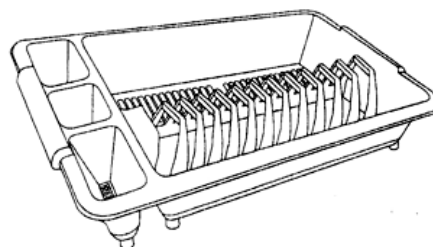

(21) f 2014 0155 - 1

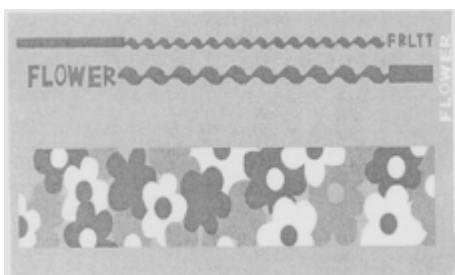

(21) f 2014 0141 - 10

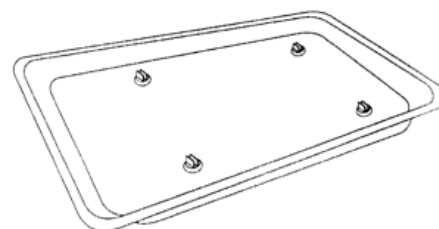

(21) f 2014 0155 - 2

CLASA 07 - ARTICOLE DE MENAJ NECUPRINSE ÎN ALTE CLASE

(21) f 2014 0154; (22) 12.05.2014; (43) 20.05.2014; (71) S.C. STERK PLAST S.R.L., ȘOSEAUA CONSTANȚEI, NR. 2, MEDGIDIA, CT 905600, CT; (72) VURAL HACI; (54) **PALETĂ COVOR**; (28) 1; (51) 07-05

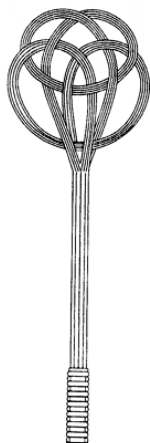

(21) f 2014 0154 - 1

(21) f 2014 0155; (22) 12.05.2014; (43) 20.05.2014; (71) S.C. STERK PLAST S.R.L., ȘOSEAUA CONSTANȚEI, NR. 2, MEDGIDIA, CT 905600, CT; (72) VURAL HACI; (54) **SCURGĂTOR CU TAVĂ**; (28) 2; (51) 07-05

(21) f 2014 0153; (22) 12.05.2014; (43) 20.05.2014; (71) S.C. STERK PLAST S.R.L., ȘOSEAUA CONSTANȚEI, NR. 2, MEDGIDIA, CT 905600, CT; (72) VURAL HACI; (54) **CUTIE ALIMENTE CU TORȚI, COMPARTIMENTATĂ**; (28) 1; (51) 07-07, 99

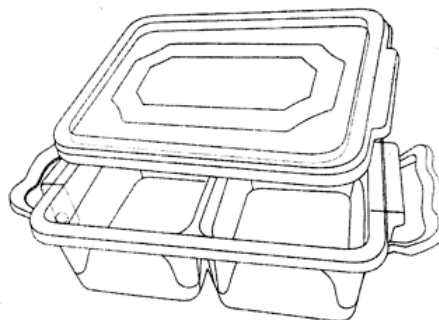

(21) f 2014 0153 - 1

CLASA 08 - ARTICOLE ȘI UTILAJE CASNICE DE METAL

(21) f 2014 0132; (22) 25.04.2014; (43) 01.05.2014; (71) IORDACHE EUGEN, STR. MARIA DEMETRESCU, NR. 12, PITEȘTI, AG; (74) **WEIZMANN ARIANA & PARTNERS AGENȚIE DE PROPRIETATE INTELLECTUALĂ S.R.L.**, STR. 11 IUNIE, NR. 51, SC. A, ET. 1, AP. 4, SECTOR 4, 040172, BUCUREȘTI; (72) IORDACHE EUGEN; (54) **CATER**; (28) 1; (51) 08-03

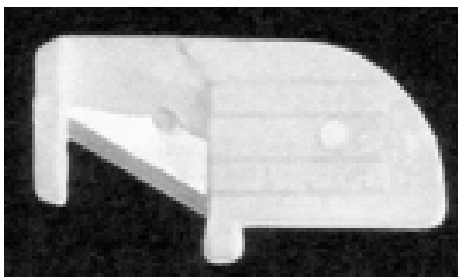

(21) f 2014 0132 - 1.1

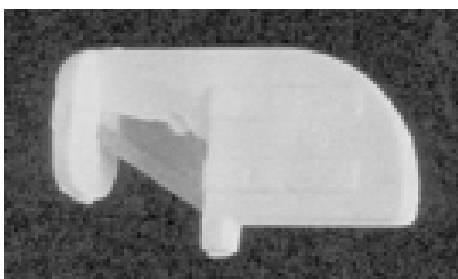

(21) f 2014 0132 - 1.2

**CLASA 09 - AMBALAJE ȘI RECIPIENTE PENTRU
TRANSPORTUL SAU PĂSTRAREA
MĂRFURILOR**

(21) f 2014 0163; (22) 28.05.2014; (43) 31.05.2014; (71) S.C. TERRA PLAST TRADE S.R.L., BD. ION MIHALACHE, NR.148, BL. 8, AP. 21, SECTOR 1, BUCUREȘTI, 011206, B; (54) BUTELIE PET; (28) 1; (51) 09-01



(21) f 2014 0163 - 1

(21) f 2014 0151; (22) 25.07.2013; (43) 15.05.2014; (71) JOINT STOCK COMPANY GAZPROM NEFT, 5, LIT.A, GALERNAYA UL, ST. PETERSBURG, 190000, RU; (72) BROWN PETER; (54) CANISTRĂ; (28) 1; (51) 09-02; (80) DM/083 437/ 25.07.2013/ 09.05.2014

(21) f 2014 0161; (22) 22.05.2014; (43) 28.05.2014; (71) IONESCU STINGA MARCEL, STR. MIKO IMRE, NR. 10, AP. 72, CLUJ NAPOCA, 032657, CJ; (74) NOMENIUS S.R.L., PIAȚA PACHE PROTOPOESCU, NR. 1, ET. 2, AP. 6, SECTOR 2, 021403, BUCUREȘTI; (72) IONESCU STINGA MARCEL; (54) ETICHETE; (28) 5; (51) 09-03, 19-08

(57) **model 1** - Etichetă doză care conține băutură energizantă, având culoarea galben fosforescent, cod Pantone 395C, în centrul căreia există litera "X" cu aspect nefinisat, având culoarea negru, cod Pantone Black 6C.

model 2 - Etichetă doză care conține băutură energizantă, având culoarea portocaliu fosforescent, cod Pantone 1585C, în centrul căreia există litera "X" cu aspect nefinisat, având culoarea negru, cod Pantone Black 6C.

model 3 - Etichetă doză care conține băutură energizantă, având culoarea roz fosforescent, cod Pantone 190C, în centrul căreia există litera "X" cu aspect nefinisat, având culoarea negru, cod Pantone Black 6C.

model 4 - Etichetă doză care conține băutură energizantă, având culoarea verde fosforescent, cod Pantone 802C, în centrul căreia există litera "X" cu aspect nefinisat, având culoarea negru, cod Pantone Black 6C.

model 5 - Etichetă doză care conține băutură energizantă, având culoarea albastru fosforescent, cod Pantone 3255C, în centrul căreia există litera "X" cu aspect nefinisat, având culoarea negru, cod Pantone Black 6C.



(21) f 2014 0161 - 1



(21) f 2014 0161 - 2



(21) f 2014 0161 - 3



(21) f 2014 0161 - 4



(21) f 2014 0161 - 5

(21) f 2014 0138; (22) 28.10.2013; (43) 11.05.2014; (71) SHACKLETON MADRID SL, ARTURO SORIA, 245, MADRID, 28033, ES; (72) PABLO ALZUGARAY; (54) **CAPAC PENTRU STICLA**; (28) 1; (51) 09-07; (80) **DM/082 154/ 28.10.2013/ 02.05.2014**

CLASA 11 - OBIECTE ORNAMENTALE

(21) f 2014 0142; (22) 07.05.2014; (43) 11.05.2014; (71) STIRBEI IONELA DIANA, SOSEAU ALEXANDRIA, NR. 13, BL. 21, SC. 2, ET. 2, APARTAMENT 16, SECTOR 5, BUCUREȘTI, 051524, B; (72) STIRBEI IONELA DIANA; (54) **SURATA PĂPUȘA**; (28) 1; (51) 11-02

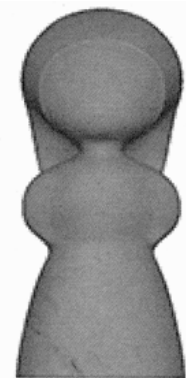

(21) f 2014 0142 - 1.1

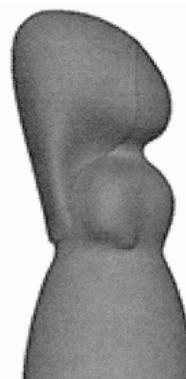

(21) f 2014 0142 - 1.2

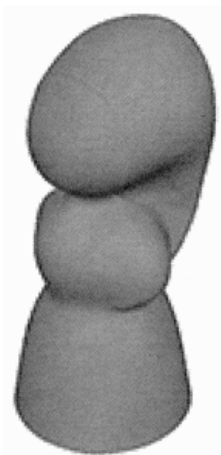

(21) f 2014 0142 - 1.3

CLASA 14 - APARATE DE ÎNREGISTRARE, DE TELE-COMUNICAȚII ȘI PRELUCRARE A INFORMAȚIILOR

(21) f 2014 0137; (22) 30.04.2014; (43) 11.05.2014; (71) S.C. KNAUF GIPS S.R.L., PIAȚA PRESEI LIBERE, NR. 3-5, SECTOR 1, BUCUREȘTI, 013702, B; (74) **INVENTA AGENȚIE DE PROPRIETATE INTELECTUALĂ S.R.L.**, BD. CORNELIU COPOSU, NR. 7, BL. 104, SC. 2, AP. 31, SECTOR 3, 030602, BUCUREȘTI; (54) **PROGRAM INTERAKTIV**; (28) 16; (51) 14-04

INTERAKTIV[®] 2.0
Program de calcul sisteme Knauf.

Home | Despre Knauf | Produse Knauf | Sisteme Knauf | Documentație | Parteneri | Carieră | Contact | Sitemap

Salut, dealer@knauf.ro!
 » Resurse utile
 » Knauf Interaktiv
 » Logout

Arhiva este dinamică și operează în baza listei brute actualizate și a agrementelor în vigoare, valabil astăzi, 22.10.2013.
 Pentru arhivarea statică a lucrărilor dumneavoastră se recomandă exportul paginii de lucru în format PDF.

01 LISTA LUCRĂRILOR TALE
 Selectează o lucrare din lista de mai jos pentru editare sau creează una nouă apăsând butonul "Creeare lucrare nouă".

Creeare lucrare nouă **OK**

NUMELE LUCRĂRII	DATA ULTIMEI SALVĂRI
» proba	2013-10-21 15:23
» architectservice	2013-09-26 09:49
» praga	2013-09-23 10:35
» cehia	2013-08-12 12:12
» casa schmidt	2013-07-30 10:58
» mari vila	2013-07-24 17:32
» test 23.04.2013	2013-07-24 15:34
» Test ART MARKET	2013-07-22 17:12
» comparatii	2013-06-19 16:58

(21) f 2014 0137 - 1

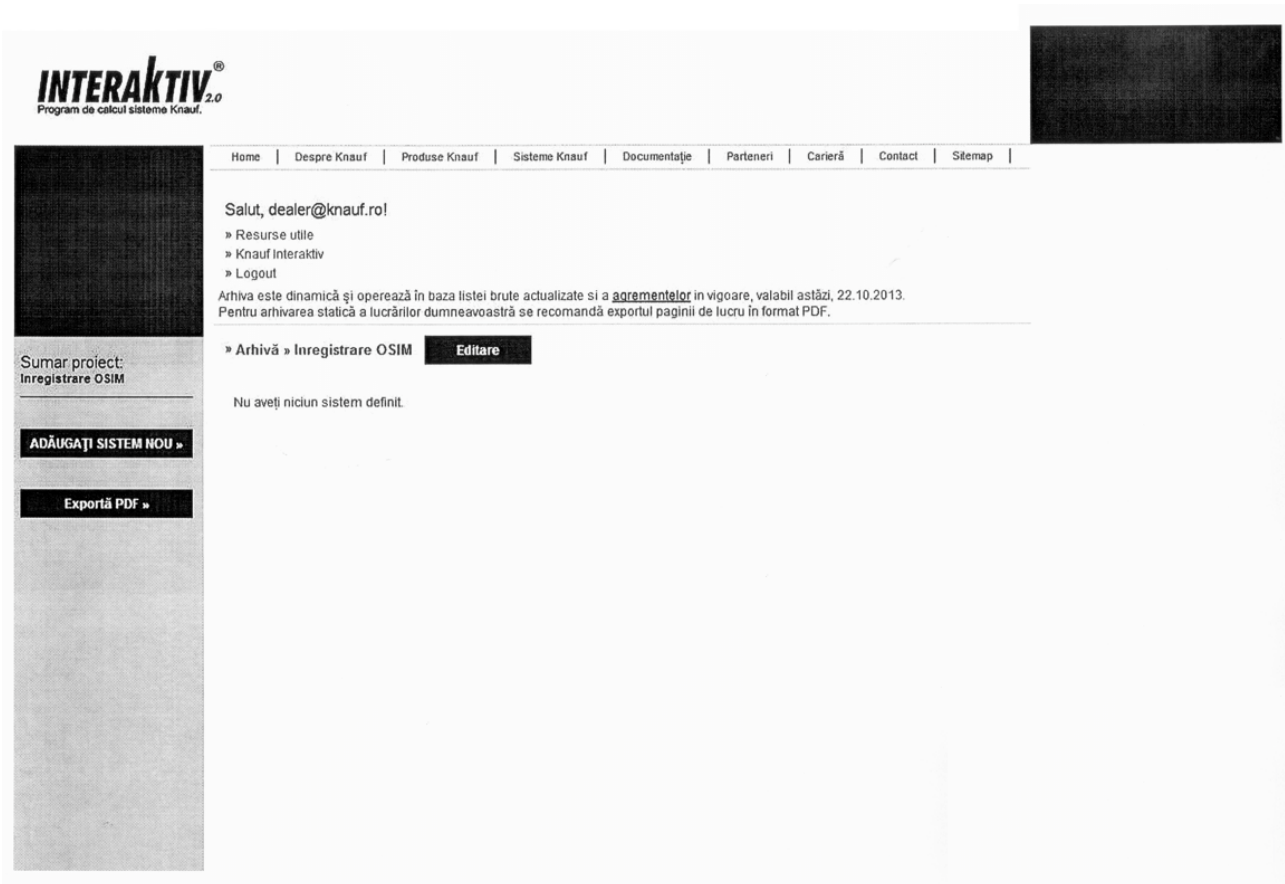

(21) f 2014 0137 - 2

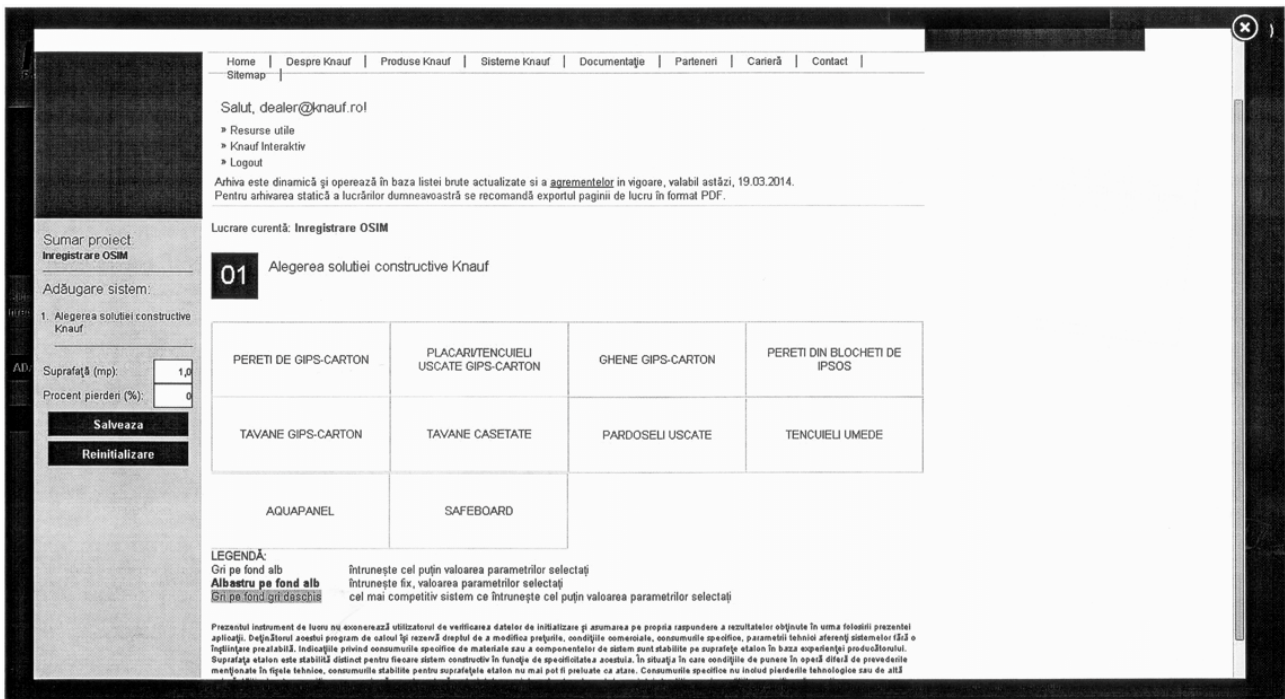

(21) f 2014 0137 - 3

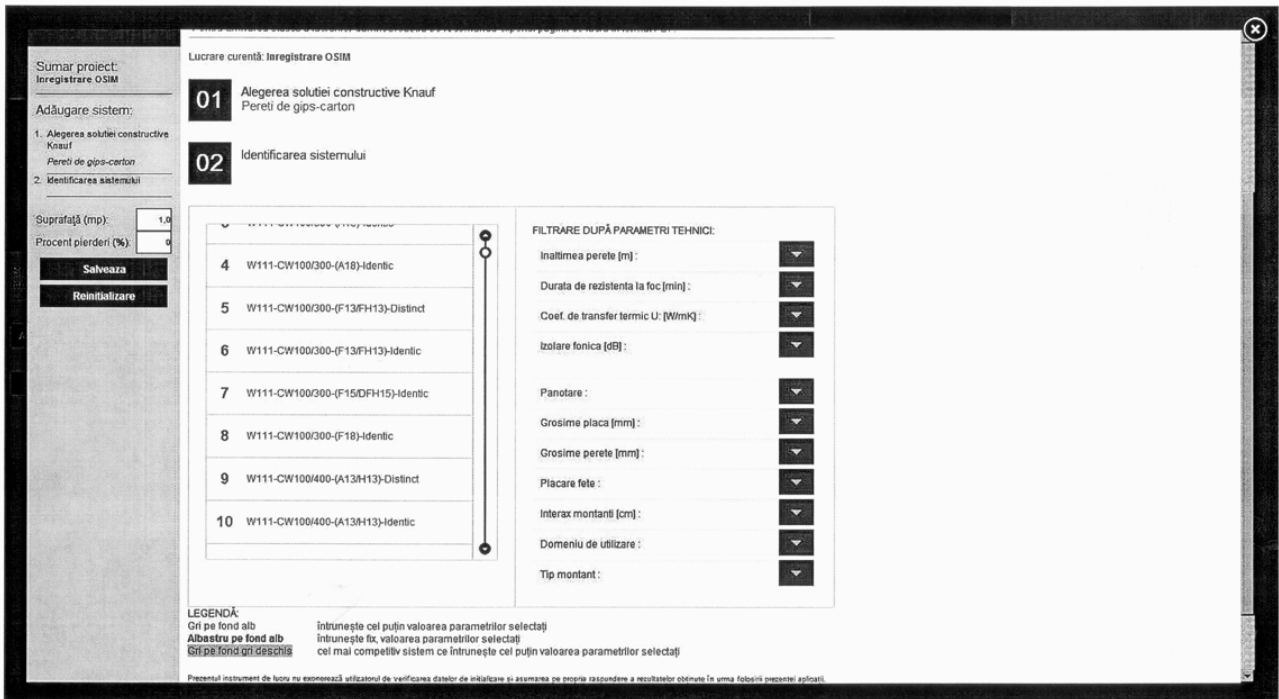

(21) f 2014 0137 - 4

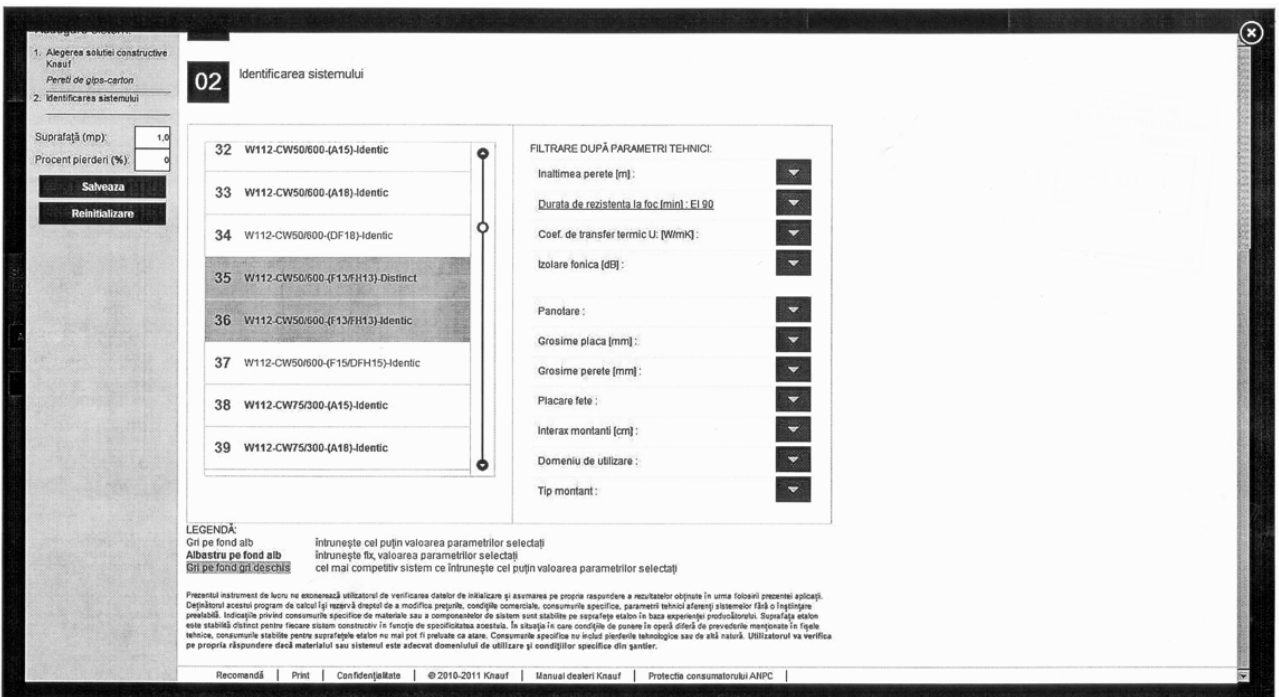

(21) f 2014 0137 - 5

3. Identificarea subsistemului
W112-CW50/600-
(F13/FH13)-id-CVM-D2

4. Alegerea articolelor

Suprafață (mp):

Procent pierdere (%):

Salveaza

Reinitializare

03 W112-CW50/600-(F13/FH13)-id-CVM-D2

04 Alegerea articolelor

COD ARTICOL	DESCRIERE ARTICOL	CONSUM SPECIFIC
151789	Profil Knauf Super Magnum Plus® UW 50 4000 mm	0.70 m
151786	Profil Knauf Super Magnum Plus® CW 50 3000 mm	2.00 m
3468	Bandă de etanșare Knauf buc(rola 30m; latime 50mm)	1.20 m
3537	Șurub cu diblu plastic K6/35 Knauf 6/35 mm	1.60 buc.
66306	Placă Knauf F13 HRAK (GKF 12,5mm) 2600x1200x12,5 mm	4.00 mp
3504	Placă Knauf F13 HRAK (GKF 12,5mm) 2600x1200x12,5 mm	13.00 buc.
	Placă Knauf FH13 HRAK (GKF-1 12,5mm) 2800x1200x12,5 mm	
	Placă Knauf FH13 HRAK (GKF-1 12,5mm) 3000x1200x12,5 mm	
3505	Șurub autofiletant Knauf TN 3,5x35 mm	29.00 buc.
93954	Masă de șpacu Knauf Fugenfüller (sac 25kg)	0.80 kg
5404	Bandă Knauf tip retea, autoadeziva pt. rosturi buc(rola 90m; latime 50mm)	1.40 m

* Vata minerală nu face parte din programul de livrări Knauf Gips. Dacă sistemul selectat necesită vată minerală pentru susținerea celorlalți parametri, tipul acesteia va fi indicat după salvare.

LEGENDĂ:
Gri pe fond alb Întrupește cel puțin valoarea parametrilor selectați
Albastru pe fond alb Întrupește fix, valoarea parametrilor selectați
Gri pe fond gri deschis cel mai competitiv sistem ce întrupește cel puțin valoarea parametrilor selectați

(21) f 2014 0137 - 6

Pereti de gips-carton

2. Identificarea sistemului
W112-CW50/600-
(F13/FH13)-identic

3. Identificarea subsistemului
W112-CW50/600-
(F13/FH13)-id-CVM-D2

4. Alegerea articolelor

Suprafață (mp):

Procent pierdere (%):

Salveaza

Reinitializare

02 W112-CW50/600-(F13/FH13)-identic

03 Identificarea subsistemului
W112-CW50/600-(F13/FH13)-id-CVM-D2

04 Alegerea articolelor

COD ARTICOL	DESCRIERE ARTICOL	CONSUM SPECIFIC	CONSUM EFECTIV	CANTITATE TARIFATĂ LA UNITATEA MINIMĂ DE AMBALARE
151789	Profil Knauf Super Magnum Plus® UW 50 4000 mm	0.70 m	73.50	19.00 buc.
151786	Profil Knauf Super Magnum Plus® CW 50 3000 mm	2.00 m	210.00	70.00 buc.
3468	Bandă de etanșare Knauf buc(rola 30m; latime 50m)	1.20 m	126.00	5.00 buc.
3537	Șurub cu diblu plastic K6/35 Knauf 6/35 mm; 100 bu	1.60 buc.	168.00	2.00 cutie
66306	Placă Knauf F13 HRAK (GKF 12,5mm) 2600x1200x	4.00 mp	420.00	135.00 buc.
3504	Șurub autofiletant Knauf TN 3,5x25 mm; 1000 buc/c	13.00 buc.	1365.00	2.00 cutie
3505	Șurub autofiletant Knauf TN 3,5x35 mm; 1000 buc/c	29.00 buc.	3045.00	4.00 cutie
93954	Masă de șpacu Knauf Fugenfüller 40buc(sac 25kg)	0.80 kg	84.00	4.00 buc.
5404	Bandă Knauf tip retea, autoadeziva pt. rosturi buc(ro	1.40 m	147.00	2.00 buc.

GREUTATE UNITARĂ SISTEM: 47.37 kg/mp
GREUTATE TOTALĂ SISTEM: 4737.59 kg

* Vata minerală nu face parte din programul de livrări Knauf Gips. Dacă sistemul selectat necesită vată minerală pentru susținerea celorlalți parametri, tipul acesteia va fi indicat după salvare.

(21) f 2014 0137 - 7

Procent rabat general: 1: 0,0 % 2: 0,0 % 3: 0,0 % 4: 0,0 % Cost manopera: 0,00 RON / ora

» W112-CW50/600-(F13/FH13)-id-CVM-02 x » Suplimentare » Total materiale » Centralizator sisteme

SUPRAFATA: 100,00 mp

Nume sistem: W112-CW50/600-(F13/FH13)-id-CVM-02 **Salveaza**

Perete de gips carton tip W112 de compartimentare, pe schelet metalic simplu, cu montanti de tip CW50, dispusi la interax de 600 mm, placat doua straturi cu placa tip (F13/FH13). Placile sunt dispuse pe cele doua fete ale peretelui. Parametrii sistemului sunt garantati. Domeniul de utilizare al peretelui este D2, iar clasa de calitate pentru finisarea suprafeței corespunde lui Q1.

Inaltime perete [m]:	3.50	Durata de rezistenta la foc [min]:	EI 150	Coef. de transfer termic U: [W/m²K]:	0.63
Izolare fonica [dB]:	53	Panotare:	Dubla	Grosime placa [mm]:	12.50
Grosime perete [mm]:	100.00	Placare fete:	Identic	Interax montanti [cm]:	60
Tip montant:	CW 50	Grosime strat izolator recomandat (mm) *:	40	Densitate strat izolator recomandat * [Kg/mc]:	40.00

COD ARTICOL	DESCRIERE ARTICOL	CONSUM SPECIFIC	PERDERI ARTICOL (%)	CONSUM TEORETIC	PREȚ UNITAR BRUT *	RABAT ARTICOL (%)	PREȚ UNITAR NET *	PREȚ NET CANTITATE TEORETICĂ *
66306	Placă Knauf F13 HRAK (GKF 12,5mm) 2600x1200x12,5 mm; 60 buc / palet	4,00 mp	5,0	420,00 mp	9,41 / mp	0,0 (1)	9,41 / mp	3952,20
151766	Profil Knauf Super Magnum Plus® CW 50 3000 mm; 8 buc/leg.mică 128 buc/leg.mare	2,00 m	5,0	210,00 m	5,10 / m	0,0 (3)	5,10 / m	1071,00
151789	Profil Knauf Super Magnum Plus® UW 50 4000 mm; 8 buc/leg.mică 160 buc/leg.mare	0,70 m	5,0	73,50 m	4,21 / m	0,0 (3)	4,21 / m	309,44
93954	Masă de spaclu Knauf Fugenfuller 40buc(sac 25kg)/palet	0,80 kg	5,0	84,00 kg	48,70 / buc.	0,0 (1)	48,70 / buc.	163,63
3468	Bandă de etanșare Knauf buc(rola 30m; latime 50mm); 18buc/cutie	1,20 m	5,0	126,00 m	25,40 / buc.	0,0 (4)	25,40 / buc.	106,68
5404	Bandă Knauf tip retea, autoadeziva pt. rosturi buc(rola 90m; latime 50mm); 24buc/cutie	1,40 m	5,0	147,00 m	16,35 / buc.	0,0 (4)	16,35 / buc.	26,71
3537	Șurub cu diblu plastic K6/35 Knauf 6/35 mm; 100 buc/cutie	1,60 buc.	5,0	168,00 buc.	11,71 / cutie	0,0 (4)	11,71 / cutie	19,67
3504	Șurub autofiletant Knauf TN 3,5x25 mm; 1000 buc/cutie	13,00 buc.	5,0	1365,00 buc.	25,40 / cutie	0,0 (4)	25,40 / cutie	34,67
3505	Șurub autofiletant Knauf TN 3,5x35 mm; 1000 buc/cutie	29,00 buc.	5,0	3045,00 buc.	32,00 / cutie	0,0 (4)	32,00 / cutie	97,44
<input checked="" type="checkbox"/> Vata minerala avand densitatea 40.00 kg/mc și grosimea 40 mm marca Knauf insulation		1,00 mp		105 mp	105 mp	X	0,00	0,00
<input type="checkbox"/> MANOPERA								

Modifică sistem curent »

PREȚ TOTAL TEORETIC MATERIALE: 5781,44 RON
 PREȚ UNITAR TEORETIC MATERIALE: 57,81 RON
 PREȚ TOTAL TEORETIC MAT+MANOPERA (FĂRĂ ROLURI BUC/PALET/LEGĂTURĂ): 5781,44 RON

(21) f 2014 0137 - 8

INTERAKTIV[®]
Program de calcul sisteme Knauf.

Home | Despre Knauf | Produse Knauf | Sisteme Knauf | Documentație | Parteneri | Carieră | Contact | Sitemap

Salut, dealer@knauf.ro

» Resurse utile
 » Knauf Interaktiv
 » Logout

Arhiva este dinamică și operează în baza listei brute actualizate și a agrementelor în vigoare, valabil astăzi, 22.10.2013. Pentru arhivarea statică a lucrărilor dumneavoastră se recomandă exportul paginii de lucru în format PDF.

» Arhivă » Inregistrare OSIM **Editare**

Procent rabat general: 1: 0,0 % 2: 0,0 % 3: 0,0 % 4: 0,0 % Cost manopera: 0,00 RON / ora

» W112-CW5 » F131-2x1 » Suplimentare » Total materiale » Centralizator sisteme

Adaugă alte articole din catalogul de produse

Bandă Alux Profil colțar Profil PVC tip J **Refresh**

Nicun articol

(21) f 2014 0137 - 9

The image is a screenshot of the Knauf website. On the left is a vertical navigation menu with links such as 'Salut, dealer@knauf.ro!', 'Resurse utile', 'Knauf Interaktiv', 'Logout', 'Home', 'Despre Knauf', 'Produse Knauf', 'Plăci Knauf', 'Profile Knauf', 'Materiale pentru rosturi si suprafețe - ipsos', 'Accesorii Knauf', 'Tencuie și gleturi', 'Scule și unelte', 'Index Produse', 'Sisteme Knauf', 'Documentație', 'Presă', 'Contact', 'Parteneri', and 'Carieră'. The main content area is titled 'Produse' and features a grid of product categories, each with a thumbnail image and a 'mai mult' link: 'Plăci Knauf', 'Profile Knauf', 'Materiale pentru rosturi si suprafețe - ipsos', 'Accesorii Knauf', 'Tencuie și gleturi', 'Scule și unelte', and 'Index Produse'. At the top right, there is a search bar with 'Text' and 'cauta' buttons, and a 'Contact Sitemap' link. On the far right, a sidebar contains the 'e.KNAUF' logo, 'Portal comenzi online', 'Sisteme Knauf' with a 3D rendering, 'Detalii de realizare', 'Detalii CAD Knauf' with a CAD model, 'Fise tehnice sisteme Knauf' with a technical drawing, 'Catalog de preturi Knauf' with a price list image, and 'Program de calcul'.

(21) f 2014 0137 - 10

KNAUF

Salut, dealer@knauf.ro
Resurse utile
Knauf Interaktiv
Logout
Home
Despre Knauf
Produse Knauf
Plăci Knauf
Plăci de gipscarton
Plăci perforate
Plăci casetate Danoline®
LaVita
Soundboard
Piano
Safeboard
Fireboard
Vidwall
Vidifloor
Aquapanel®
GFAfloor
Profile Knauf
Materiale pentru rosturi și suprafețe ipsos
Accesorii Knauf
Tencuială și gleturi
Scule și unelte
Index Produse
Sisteme Knauf
Documentație
Presă
Contact
Parteneri
Carieră

Contact | Sitemap

Plăci Knauf

- Plăci de gipscarton
Plăci perforate
Plăci casetate Danoline®
LaVita
Soundboard
Piano
Safeboard
Fireboard
Vidwall
Vidifloor
Aquapanel®
GFAfloor

e.KNAUF
Portal comenzi online

Sisteme Knauf
Detalii de realizare **NOU!**

Detalii CAD Knauf

Fise tehnice sisteme Knauf

Catalog de preturi Knauf
Le 20 de ani serveste de consumator
Cărbay de preturi
Iunie 1, 2013
Catalog de preturi Knauf - 15

(21) f 2014 0137 - 11

KNAUF

Salut, dealer@knauf.ro

- Răsurse utile
- Knauf Interaktiv
- Logout
- Home
- Despre Knauf

Produse Knauf

Plăci Knauf

- Plăci de gips-carton
- Plăci de gips-carton normale - tip A**
- Plăci de gips-carton rezistente la foc - tip F
- Plăci de gips-carton rezistente la umiditate - tip H
- Plăci de gips-carton rezistente la foc și umiditate - tip FH
- Plăci perforate
- Plăci casetate Danoline®
- LaVita
- Soundboard
- Piano
- Safeboard
- Fireboard
- Vidiwall
- Vidifloor
- Aquapanel®
- GFA floor

Profile Knauf

- Materiale pentru rosturi și suprafețe - ipsos
- Accesorii Knauf
- Tencuială și geluri

Contact Sitemap

Plăci de gips-carton normale - tip A

Placă Knauf A13 HRAK (GKB 12,5mm)

Caracteristici **Detalii**

Cod	Dimensiuni	Arie	Pret	
66301	2000x1200x12,5 mm	2.40 mp	6.96 buc.	<input type="checkbox"/> Adăugare <input type="text" value="2.40"/> mp la lucrarea: <input type="text" value="Inregistrare OSIM"/> <input type="button" value="OK"/>
66302	2500x1200x12,5 mm	3.00 mp	6.96 buc.	<input type="checkbox"/>
66303	2600x1200x12,5 mm	3.12 mp	6.96 buc.	<input type="checkbox"/>
232642	2750x1200x12,5 mm	3.30 mp	6.96 buc.	<input type="checkbox"/>
162390	2800x1200x12,5 mm	3.36 mp	6.96 buc.	<input type="checkbox"/>
66305	3000x1200x12,5 mm	3.60 mp	6.96 buc.	<input type="checkbox"/>

Placă Knauf A10 HRAK (GKB 9,5mm) .

Caracteristici **Detalii**

Placă Knauf A... (GKB 9,5mm) Placă din gips-carton neinclusă în sistemele Knauf (excepție: pt. sistemele de pardoseli unde se

e.KNAUF
Portal comenzi online

Sisteme Knauf

Detalii de realizare

Detalii CAD Knauf

Detalii CAD Knauf

Fise tehnice sisteme Knauf

Fise tehnice sisteme Knauf

Catalog de preturi Knauf

De 20 de ani, preturile de consumator

Catalog de preturi Knauf - 16

(21) f 2014 0137 - 12

Inregistrare OSIM

ADĂUGAȚI SISTEM NOU »

Exportă PDF »

Procent rabat general: 1: 0,0 % 2: 0,0 % 3: 0,0 % 4: 0,0 % Cost manopera: 0,00 RON / ora

» W112-CW50/600-(F13/FH13)-Id-CVM-D2 x » F131-2x1 » Suplimentare » Total materiale » Centralizator sisteme

SUPRAFATA: 100,00 mp

Nume sistem: Nume sistem modificat Salveaza

Perete de gips carton tip W112 de compartimentare, pe schelet metalic simplu, cu montanti de tip CW50, dispusi la interax de 600 mm, placat doua straturi cu placa tip (F13/FH13). Placile sunt dispuse pe cele doua fete ale peretelui. Parametrii sistemului sunt garantati. Domeniul de utilizare al peretelui este D2, iar clasa de calitate pentru finisarea suprafetei corespunde lui Q1.

Inaltimea perete [m]: 3.50 Durata de rezistenta la foc [min]: EI 150 Coef. de transfer termic U: [W/mK]: 0.63

Izolare fonica [dB]: 53 Panotare: Dubla Grosime placa [mm]: 12.50

Grosime perete [mm]: 100.00 Placare fete: Identic Interax montanti [cm]: 60

Tip montant: CW 50 Grosime strat izolator recomandat (mm) *: 40 Densitate strat izolator recomandat * [Kg/mc]: 40.00

COD ARTICOL	DESCRIERE ARTICOL	CONSUM SPECIFIC	PIERDERI ARTICOL (%)	CONSUM TEORETIC	PREȚ UNITAR BRUT *	RABAT ARTICOL (%)	PREȚ UNITAR NET *	PREȚ NET CANTITATE TEORETICĂ *
66306	Placă Knauf F13 HRAK (GKF 12,5mm) 2600x1200x12,5 mm; 60 buc / palet	4,00 mp	5,0	420,00 mp	9,41 / mp	0,0 (1)	9,41 / mp	3952,20
151766	Profil Knauf Super Magnum Plus® CW 50 3000 mm; 8 buc/leg.mică 128 buc/leg.mare	2,00 m	5,0	210,00 m	5,10 / m	0,0 (3)	5,10 / m	1071,00
151789	Profil Knauf Super Magnum Plus® UW 50 4000 mm; 8 buc/leg.mică 160 buc/leg.mare	0,70 m	5,0	73,50 m	4,21 / m	0,0 (3)	4,21 / m	309,44
93954	Masă de spăclu Knauf Fugenfuller 40buc/sac 25kg/palet	0,80 kg	5,0	84,00 kg	48,70 / buc.	0,0 (1)	48,70 / buc.	163,63
3468	Bandă de etanșare Knauf buc(rola 30m; latime 50mm); 18buc/cutie	1,20 m	5,0	126,00 m	25,40 / buc.	0,0 (4)	25,40 / buc.	106,68
5404	Bandă Knauf tip retea, autoadeziva pt. rosturi buc(rola 90m; latime 50mm); 24buc/cutie	1,40 m	5,0	147,00 m	16,35 / buc.	0,0 (4)	16,35 / buc.	26,71
3537	Șurub cu diblu plastic K&B/35 Knauf 6/35 mm; 100 buc/cutie	1,60 buc.	5,0	168,00 buc.	11,71 / cutie	0,0 (4)	11,71 / cutie	19,67
3504	Șurub autofiletant Knauf TN 3,5x25 mm; 1000 buc/cutie	13,00 buc.	5,0	1365,00 buc.	25,40 / cutie	0,0 (4)	25,40 / cutie	34,67
3505	Șurub autofiletant Knauf TN 3,5x35 mm; 1000 buc/cutie	29,00 buc.	5,0	3045,00 buc.	32,00 / cutie	0,0 (4)	32,00 / cutie	97,44
<input checked="" type="checkbox"/>	Vata minerala având densitatea 40.00 kg/mc și grosimea 40 mm marca Knauf insulation	1,00 mp		105 mp	105 mp	X	0,00	0,00
<input type="checkbox"/>	MANOPERA							

Preț vata pe mp/ Salvează

Modifică sistem curent »

PREȚ TOTAL TEORETIC MATERIALE: 5781,44 RON

PREȚ UNITAR TEORETIC MATERIALE: 57,81 RON

PREȚ TOTAL TEORETIC MAT+MANOPERA (FĂRĂ ROTUNJIRI BUC/PALET/LEGĂTURĂ): 5781,44 RON

(21) f 2014 0137 - 13

Home | Despre Knauf | Produse Knauf | Sisteme Knauf | Documentație | Parteneri | Carieră | Contact | Sitemap

Salut, dealer@knauf.ro!

- Resurse utile
- Knauf Interaktiv
- Logout

Arhiva este dinamică și operează în baza listei brute actualizate și a **agrementelor** în vigoare, valabile astăzi, 19.03.2014.
 Pentru arhivarea statică a lucrărilor dumneavoastră se recomandă exportul paginii de lucru în format PDF.

> Arhivă > Inregistrare OSIM **Editare**

Procent rabat general: 1: 0,0 % 2: 0,0 % 3: 0,0 % 4: 0,0 %

Metoda calcul manopera: Timp

> W112-CW5 > F131-2-1 > Suplimentare > Total materiale > Centralizator sisteme

COD ARTICOL	DESCRIERE ARTICOL	DESCRIERE PALETIZARE	CANTITATE TEORETICĂ INCLUSIV PIERDERI	CANTITATEA TARIFATĂ LA UNITATEA MINIMĂ DE AMBALARE	CANTITATEA TARIFATĂ PALETIZATĂ FUNCȚIE DE UM DORITĂ	PREȚ DUPĂ PALETIZARE (RON)
06301	Placă Knauf A13 HRAK (GKB 12,5mm) 2000x1200x12,5 mm	60 buc / palet	2,40 mp	1 bucati	1,00 bucati ▼	16,87
06306	Placă Knauf F13 HRAK (GKF 12,5mm) 2600x1200x12,5 mm	60 buc / palet	420,00 mp	135 bucati	135,00 bucati ▼	4043,52
0604	Placă Knauf Vidifloor 10,0mm cană SK 1000x1500x10,0 mm	70 buc / palet	412,00 mp	275 bucati	4,00 paleti ▼	10269,00
151706	Profil Knauf Super Magnum Plus® CW 50 3000 mm	8 buofeg.mică 128 buofeg.mare	210,00 m	70 bucati	70,00 bucati ▼	1071,00
151789	Profil Knauf Super Magnum Plus® UW 50 4000 mm	8 buofeg.mică 160 buofeg.mare	73,50 m	19 bucati	19,00 bucati ▼	319,06
401706	Umplutură granulară pt. spațiu uscată Knauf Vidifloor (Trockenschüttung P200A) buc (1 sac 110 l = cca 24 kg)		6798,00 l	62 bucati	62,00 bucati ▼	6108,80
93954	Masă de spațiu Knauf Fugenfüller (sac 25kg)	40buc / palet	84,00 kg	4 bucati	4,00 bucati ▼	198,70
253631	Masă de spațiu Knauf Uniflott buc(sac 25 kg)		195,70 kg	8 bucati	8,00 bucati ▼	1152,00
5404	Bandă Knauf lip retea, autoadeziva pt. rosturi buc(rola 90m; lățime 50mm)	24buc/cutie	147,00 m	2 cutii	2,00 bucati ▼	31,72
3488	Bandă de etanșare Knauf buc(rola 30m; lățime 50mm)	18buc/cutie	126,00 m	5 bucati	5,00 bucati ▼	127,00
3474	Bandă perimetrală din vată minerală 1250x100x10mm	108 buc / cutie	82,40 m	66 bucati	1,00 cutii ▼	605,00
3537	Șurub cu diblu plastic KG/95 Knauf 6/95 mm	100 buc/cutie	168,00 buc.	2 cutii	2,00 cutii ▼	23,42
07067	Șurub Vidifloor 17 mm	500 buc / cutie	5356,00 buc.	11 cutii	11,00 bucati ▼	277,20
3504	Șurub autofiletant Knauf TN 3,5x25 mm	1000 buc/cutie	1365,00 buc.	2 cutii	2,00 cutii ▼	50,80
3505	Șurub autofiletant Knauf TN 3,5x35 mm	1000 buc/cutie	3045,00 buc.	4 cutii	4,00 cutii ▼	128,00

TOTAL: 23422,99 Ron
 Greutate totală: 11394,69 kg

Paletizare Min Paletizare Max

Prețurile sunt valabile azi, 19.03.2014.

(21) f 2014 0137 - 14

INTERAKTIV[®] 2.0
Program de calcul sisteme Knauf.

Home | Despre Knauf | Produse Knauf | Sisteme Knauf | Documentație | Parteneri | Carieră | Contact | Sitemap

Salut, dealer@knauf.ro!

- » Resurse utile
- » Knauf Interaktiv
- » Logout

Arhiva este dinamică și operează în baza listei brute actualizate și a agrementelor în vigoare, valabil astăzi, 22.10.2013.
Pentru arhivarea statică a lucrărilor dumneavoastră se recomandă exportul paginii de lucru în format PDF.

» Arhivă » Inregistrare OSIM **Editare**

Procent rabat general: 1: % 2: % 3: % 4: % Cost manopera: RON / ora

» W112-CW5 » F131-2x1 » Suplimentare » Total materiale » Centralizator sisteme

Diferențele provenite fie din rotunjire la buc fie din paletizarea aleasa (Ron,% pentru fiecare sistem) sunt urmatoarele:

Rotunjire la nivel de bucată întreagă	187,90 Ron	0,81%
Rotunjire la paletizarea aleasă	418,65 Ron	1,80%
Total rotunjiri	606,56 Ron	2,61%

NR. CRT.	DENUMIRE SISTEM KNAUF	SUPRAFAȚA SISTEM (mp)	PREȚ (RON/mp)				PREȚ (RON/Suprafața sistem)		
			TEORETIC INCLUSIV PERDERI	EFFECTIV INCLUSIV ROTUNJIRI (buc/paletizare)	MANOPERĂ	MATERIALE + MANOPERĂ col 5 + col 6	EFFECTIV col 3 X col 5	MANOPERĂ col 3 X col 6	MATERIALE + MANOPERĂ col 5 + col 9
1	2	3	4	5	6	7	8	9	10
1.	W112-CW50/600-(F13/FH13)-id-CVM-D2 (Nume sistem modificat)	100,00	57,81	59,37	0,00	59,37	5'936,65	0,00	5'936,65
2.	F131-2x10 Vidifloor H total 50mm	200,00	83,98	86,23	0,00	86,23	17'246,07	0,00	17'246,07
3.	Materiale suplimentare		16,70	17,15			17,15		17,15
Adauga rand nou Salveaza									
Total efectiv (fără TVA):							23'199,88	0,00	23'199,88
Total efectiv (incl. TVA):							28'767,85	0,00	28'767,85

(21) f 2014 0137 - 15

Salut, dealer@knauf.ro!

» Resurse utile
» Knauf Interaktiv
» Logout

Arhiva este dinamică și operează în baza listei brute actualizate și a agrementelor în vigoare, valabil astăzi, 22.10.2013.
Pentru arhivarea statică a lucrărilor dumneavoastră se recomandă exportul paginii de lucru în format PDF.

» Arhivă » Inregistrare OSIM

Procent rabat generat: 1: % 2: % 3: % 4: % Cost manopera: RON / ora

ADĂUGAȚI SISTEM NOU »

» WH12-CWS » F131-2x10 Vidifloor H total 50mm » Suplimentare » Total materiale » Centralizator sisteme

SUPRAFATA: 200,00 mp

Nume sistem:

Model constructiv: Flotanta (umplutura uscata) H total 50 mm Incarcare concentrata normala: 1 kN/amprenta 4 x 4 cm

Rezistența la foc pardoseală: F30 (solicitat de sus)

COD ARTICOL	DESCRIERE ARTICOL	CONSUM SPECIFIC	PERDERI ARTICOL (%)	CONSUM TEORETIC	PREȚ UNITAR BRUT *	RABAT ARTICOL (%)	PREȚ UNITAR NET *	PREȚ NET CANTITATE TEORETICĂ *
6964	Placă Knauf Vidifloor 10,0mm cant SK 1000x1500x10,0 mm; 70 buc / palet	2,00 mp	3,0	412,00 mp	24,45 / mp	0,0 (4)	24,45 / mp	10'073,40
401796	Umplutura granulară pt. apă uscată Knauf Vidifloor (Trockenschüttung P200A) buc (1 sac 110 l = cca.24 kg)	33,00 l	3,0	6'798,00 l	82,40 / buc.	0,0 (4)	82,40 / buc.	5'092,32
253631	Masă de spăclu Knauf Uniflott buc(sac 25 kg)	0,95 kg	3,0	195,70 kg	126,50 / buc.	0,0 (1)	126,50 / buc.	990,24
3474	Bandă perimetrală din vată minerală 1250x100x10mm; 108 buc / cutie	0,40 m	3,0	82,40 m	5,60 / buc.	0,0 (4)	5,60 / buc.	369,27
67067	Șurub Vidifloor 17 mm; 500 buc / cutie	26,00 buc.	3,0	5'356,00 buc.	25,20 / cutie	0,0 (4)	25,20 / cutie	269,94
MANOPERA								
<input type="button" value="Modifică sistem curent »"/>				PREȚ TOTAL TEORETIC MATERIALE:				16'795,18 RON
				PREȚ UNITAR TEORETIC MATERIALE:				83,98 RON
				PREȚ TOTAL TEORETIC MAT+MANOPERA (FĂRĂ ROTUNJIRI BUC/PALET/LEGĂTURĂ):				16'795,18 RON

* PREȚUL ESTE AFIȘAT ÎN RON FĂRĂ TVA.
PREȚURILE SUNT VALABILE ASTĂZI, 22.10.2013

(21) f 2014 0137 - 16

CLASA 15 - MAȘINI NECUPRINSE ÎN ALTE CLASE

(21) f 2014 0160; (22) 21.05.2014; (43) 24.05.2014; (71) S.C. RURIS IMPEX S.R.L., CALEA SEVERINULUI, BL. 317b, CRAIOVA, 200233, DJ; (74) CABINET INDIVIDUAL DE

PROPRIETATE INDUSTRIALĂ NEGOMIREANU LIVIA, ȘOSEAUA NICOLAE TITULESCU, NR. 94, BL. 14A, SC. 4, AP. 127, SECTOR 1, BUCUREȘTI, B 011146, BUCUREȘTI; (54) MOTOSĂPĂTOARE; (28) 2; (51) 15-03



(21) f 2014 0160 - 1.1



(21) f 2014 0160 - 1.2



(21) f 2014 0160 - 2.1



(21) f 2014 0160 - 2.2

CLASA 19 - PAPETĂRIE, ARTICOLE DE BIROU, MATERIALE PENTRU ARTE, ÎNVĂȚĂMÂNT

(21) f 2014 0130; (22) 24.04.2014; (43) 01.05.2014; (71) RALUCA CALUIANU, BD. MARASESTI 2B, SC. 3, ET. 5, AP. 30, BUCURE, B; (74) **CABINET DE PROPRIETATE INDUSTRIALĂ RALUCA ARDELEANU**, STR. ION TUCULESCU, NR. 37, BL. 07, AP. 29, SECTOR 3, 031614, BUCUREȘTI; (72) RALUCA CALUIANU; (54) **ETICHETE**; (28) 2; (51) **19-08**

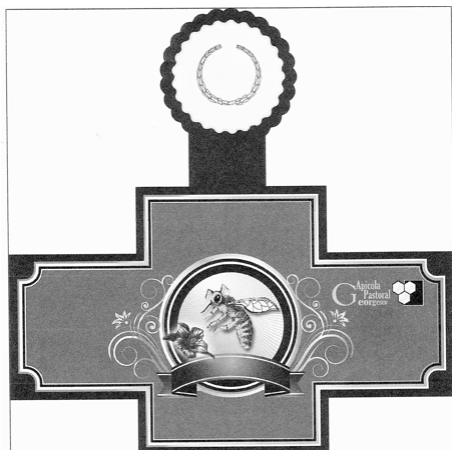

(21) f 2014 0130 - 1

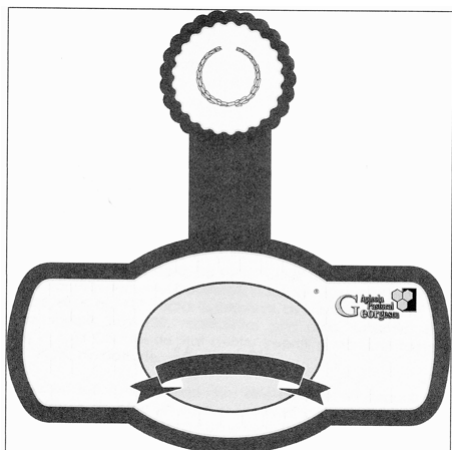

(21) f 2014 0130 - 2

(21) f 2014 0133; (22) 28.04.2014; (43) 07.05.2014; (71) S.C. EUROTRADE COSMETICS S.R.L., STR. TRANDAFIRILOR, NR. 84, BIHARIA, 417050, BH; (74) **WEIZMANN ARIANA & PARTNERS AGENȚIE DE PROPRIETATE INTELLECTUALĂ S.R.L.**, STR. 11 IUNIE, NR. 51, SC. A, ET. 1, AP. 4, SECTOR 4, 040172, BUCUREȘTI; (72) SAPI JANOS; (54) **AMBALAJ**; (28) 2; (51) **19-08**



(21) f 2014 0133 - 1



(21) f 2014 0133 - 2

(21) f 2014 0140; (22) 05.05.2014; (43) 11.05.2014; (71) S.C. ROLIFT S.R.L., DN59 KM 8+130 M STÂNGĂ (CALEA SAGULUI), CHISODA, TM; (74) **AGENȚIA DE PROPRIETATE INDUSTRIALĂ ARIANA - CONSILIER POPESCU CODRUȚA**, CALEA ARADULUI, NR. 33, AP. 7, TM 1900, TIMIȘOARA; (54) **ETICHETĂ**; (28) 1; (51) **19-08**



(21) f 2014 0140 - 1

(21) f 2014 0143; (22) 08.05.2014; (43) 15.05.2014; (71) S.C. LIDER PAN S.R.L., STR. VLAD JUDEȚUL, NR. 6, BL. V12, SC. 2, ET. 8, AP. 52, SECTOR 3, BUCUREȘTI, B 031304, B; (54) **AMBALAJ**; (28) 1; (51) **19-08**



(21) f 2014 0143 - 1

(21) f 2014 0144; (22) 08.05.2014; (43) 15.05.2014; (71) S.C. LIDER PAN S.R.L., STR. VLAD JUDETUL, NR. 6, BL. V12, SC. 2, ET. 8, AP. 52, SECTOR 3, BUCUREȘTI, B 031304, B; (54) ETICHETĂ; (28) 1; (51) 19-08



(21) f 2014 0144 - 1

(21) f 2014 0145; (22) 08.05.2014; (43) 15.05.2014; (71) S.C. LIDER PAN S.R.L., STR. VLAD JUDETUL, NR. 6, BL. V12, SC. 2, ET. 8, AP. 52, SECTOR 3, BUCUREȘTI, B 031304, B; (54) ETICHETĂ; (28) 1; (51) 19-08



(21) f 2014 0145 - 1

(21) f 2014 0146; (22) 08.05.2014; (43) 15.05.2014; (71) S.C. LIDER PAN S.R.L., STR. VLAD JUDETUL, NR. 6, BL. V12, SC. 2, ET. 8, AP. 52, SECTOR 3, BUCUREȘTI, B 031304, B; (54) ETICHETĂ; (28) 1; (51) 19-08



(21) f 2014 0146 - 1

(21) f 2014 0147; (22) 08.05.2014; (43) 15.05.2014; (71) ANDRAS LENARD, SAȚ SACRAIENI, NR. 841, HARGHITA, HR; (54) ETICHETĂ; (28) 1; (51) 19-08



(21) f 2014 0147 - 1

(21) f 2014 0149; (22) 09.05.2014; (43) 15.05.2014; (71) FABRYO CORPORATION S.R.L., ȘOSEAUA OLTENITEI, NR. 202B, POPEȘTI-LEORDENI, 077160, IF; (74) CABINET M. OPROIU - CONSILIERE ÎN PROPRIETATE INTELLECTUALĂ S.R.L., STR. POPA SAVU, NR. 42, AP. 1, C.P. 2-229, SECTOR 1, B 7000, BUCUREȘTI; (72) MELANIA MOISI; (54) GRAFICĂ PENTRU AMBALAJE; (28) 3; (51) 19-08



(21) f 2014 0149 - 1



(21) f 2014 0149 - 2



(21) f 2014 0149 - 3



(21) f 2014 0152 - 2

(21) f 2014 0158; (22) 14.05.2014; (43) 20.05.2014; (71) CESAL S.A., ȘOSEAUA BORȘULUI, NR. 3, ORADEA, BH 410605, BH; (74) CABINET INDIVIDUAL NEACȘU CARMEN AUGUSTINA, STR. ROZELOR, NR. 12/3, BAIAMARE, MM 430293, BAIAMARE; (54) GRAFICĂ PUBLICITARĂ; (28) 1; (51) 19-08



(21) f 2014 0158 - 1

(21) f 2014 0152; (22) 12.05.2014; (43) 20.05.2014; (71) DOBRE HORIA, STR. N.BĂLCESCU, BLOC CAMELIA, NR. 33, SC. C, AP. 80, BUZĂU, 120226, BZ; (74) BROJBY PATENT INNOVATION, BDUL REPUBLICII, BL. 212, SC. D, AP. 11, 110176, PITEȘTI; (72) DOBRE HORIA; (54) SEMN DE IDENTIFICARE VIZUALĂ; (28) 2; (51) 19-08

(21) f 2014 0165; (22) 28.05.2014; (43) 31.05.2014; (71) AGIL S.R.L., CALEA TORONTALULUI, DN 6, KM.564+600STG, TIMIȘOARA, TM; (74) CABINET M.OPROIU -CONSILIERE ÎN PROPRIETATE INTELCTUALĂ S.R.L., STR. POPA SAVU, NR. 42, AP. 1, C.P. 2-229, SECTOR 1, B 7000, BUCUREȘTI; (72) CRISTIAN PETRE; (54) ETICHETE; (28) 2; (51) 19-08



(21) f 2014 0152 - 1



(21) f 2014 0165 - 1



(21) f 2014 0165 - 2

(21) f 2014 0156; (22) 13.05.2014; (43) 20.05.2014; (71) BANCA NAȚIONALĂ A ROMÂNIEI, STR. LIPSCANI, NR. 25, SECTOR 3, BUCUREȘTI, B 030031, B; (72) MIHAI ROBITU; (54) **MONEDĂ DE CIRCULAȚIE CU CARACTER COMEMORATIV, CU VALOARE NOMINALĂ DE 50 BANI, 650 DE ANI DE LA ÎNCEPUTUL DOMNIEI LUI VLADISLAV I VLAICU;** (28) 1; (51) 19-99



(21) f 2014 0156 - 1.1

(21) f 2014 0136; (22) 30.04.2014; (43) 11.05.2014; (71) BANCA NAȚIONALĂ A ROMÂNIEI, STR. LIPSCANI, NR. 25, SECTOR 3, BUCUREȘTI, B 030031, B; (72) MIHAI ROBITU; (54) **MONEDĂ NUMISMATICĂ AVÂND VALOARE NOMINALĂ DE 100 LEI, 650 DE ANI DE LA ÎNCEPUTUL DOMNIEI LUI VLADISLAV I VLAICU;** (28) 1; (51) 19-99



(21) f 2014 0136 - 1.1



(21) f 2014 0156 - 1.2



(21) f 2014 0136 - 1.2

(21) f 2014 0159; (22) 20.05.2014; (43) 24.05.2014; (71) BANCA NAȚIONALĂ A ROMÂNIEI, STR. LIPSCANI, NR. 25, SECTOR 3, BUCUREȘTI, B 030031, B; (72) MIHAI ROBITU; (54) **MONEDĂ NUMISMATICĂ AVÂND VALOARE NOMINALĂ DE 10 LEI, 125 DE ANI DE LA ÎNFIINTAREA ȘCOLII SUPERIOARE DE RĂZBOI;** (28) 1; (51) 19-99



(21) f 2014 0159 - 1.1



(21) f 2014 0159 - 1.2

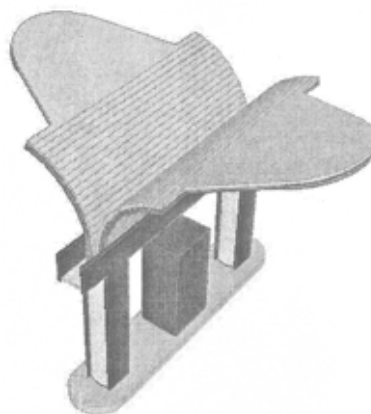

(21) f 2014 0148 - 3.1

CLASA 25 - CONSTRUCȚII ȘI ELEMENTE DE CONSTRUCȚII

(21) f 2014 0131; (22) 09.11.2013; (43) 01.05.2014; (71) PATROIS GUILLAUME, 55 AVENUE MARCEAU, PARIS, 75016, FR; (72) PATROIS GUILLAUME; (54) **CONSTRUCȚII MODULARE**; (28) 1; (51) 25-02; (80) **DM/083 366**/ 09.11.2013/ 25.04.2014

(21) f 2014 0148; (22) 09.05.2014; (43) 15.05.2014; (71) S.C. BULROM PETROLEUM S.R.L., STR. DRUMUL DE CENTURĂ, NR. 1, GALAȚI, GL 6200, GL; (54) **COPERTINE**; (28) 12; (51) 25-03



(21) f 2014 0148 - 3.2

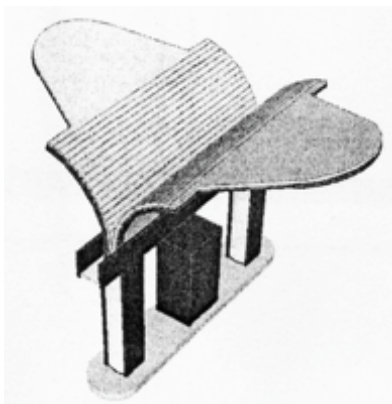

(21) f 2014 0148 - 1

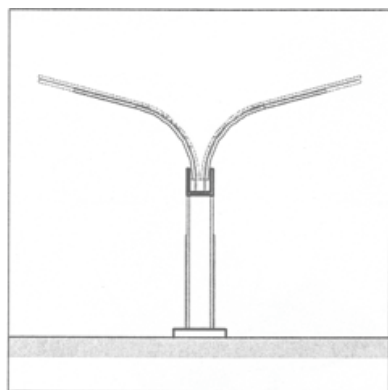

(21) f 2014 0148 - 2

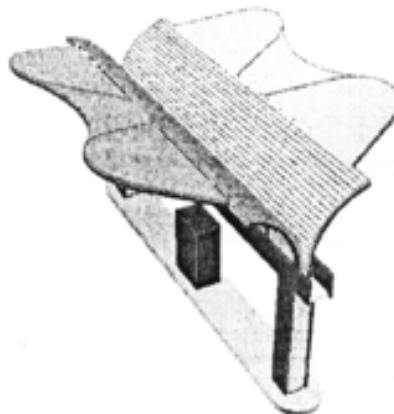

(21) f 2014 0148 - 4

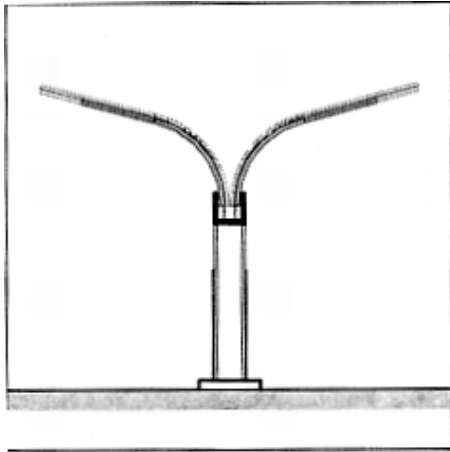

(21) f 2014 0148 - 5

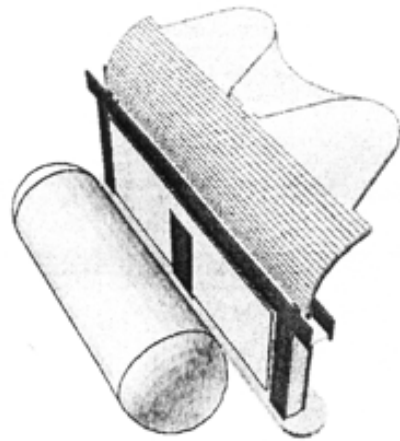

(21) f 2014 0148 - 7

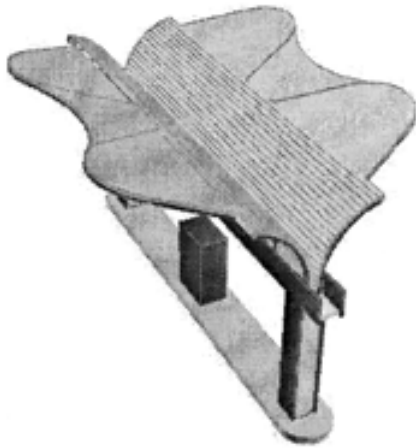

(21) f 2014 0148 - 6.1

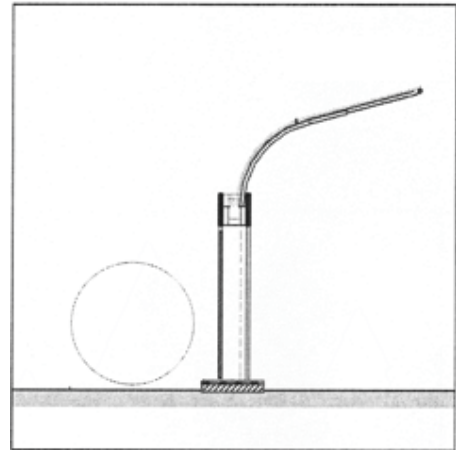

(21) f 2014 0148 - 8



(21) f 2014 0148 - 6.2

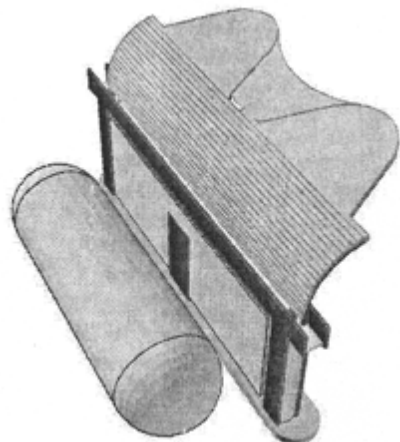

(21) f 2014 0148 - 9.1

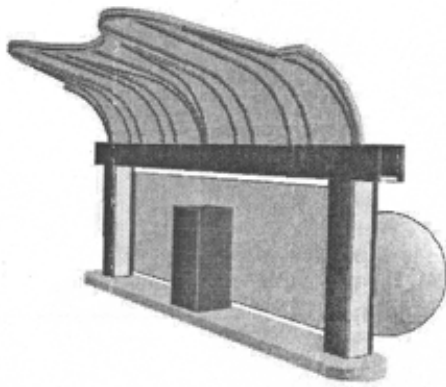

(21) f 2014 0148 - 9.2

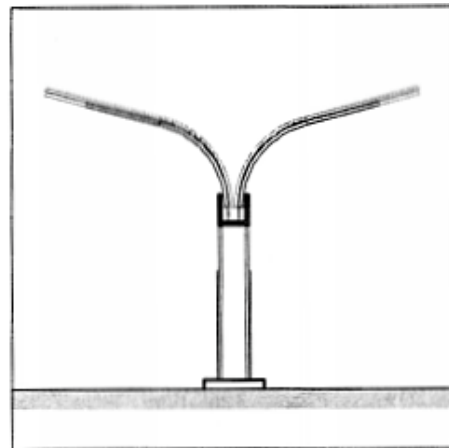

(21) f 2014 0148 - 11

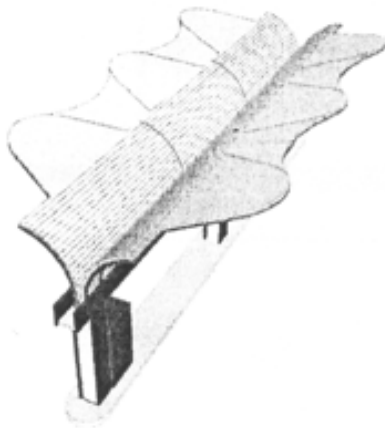

(21) f 2014 0148 - 10

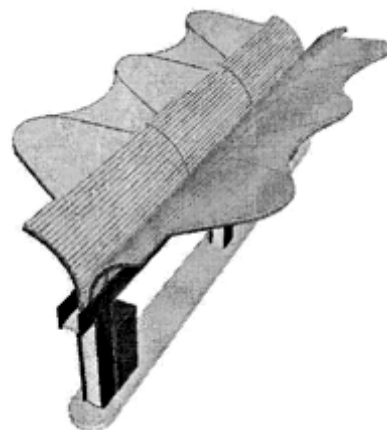

(21) f 2014 0148 - 12.1



(21) f 2014 0148 - 12.2

**LISTA CERERILOR DE ÎNREGISTRARE
A DESENELOR ȘI MODELELOR
PUBLICATE, ARANJATE**

- **ÎN ORDINEA CRESCĂTOARE
A NUMERELOR DE ÎNREGISTRARE**
- **ÎN ORDINEA ALFABETICĂ
A SOLICITANȚILOR**

**LISTA CERERILOR DE ÎNREGISTRARE A DESENELOR ȘI MODELELOR PUBLICATE,
ARANJATE ÎN ORDINEA CRESCĂTOARE A NUMERELOR DE ÎNREGISTRARE**

Numărul depozitului național	Clasa și subclasa	Data depozitului	Număr modele/desene	Data de publicare	Pagina
f 2014 0130	19-08	24.04.2014	2/2	01.05.2014	36
f 2014 0131	25-02	09.11.2013	1/0	01.05.2014	40
f 2014 0132	08-03	25.04.2014	1/2	01.05.2014	19
f 2014 0133	19-08	28.04.2014	2/2	07.05.2014	36
f 2014 0134	02-01	28.04.2014	2/4	07.05.2014	12
f 2014 0135	02-04	28.04.2014	3/12	07.05.2014	13
f 2014 0136	19-99	30.04.2014	1/2	11.05.2014	39
f 2014 0137	14-04	30.04.2014	16/16	11.05.2014	22
f 2014 0138	09-07	28.10.2013	1/0	11.05.2014	21
f 2014 0139	06-01	21.03.2014	1/2	11.05.2014	15
f 2014 0140	19-08	05.05.2014	1/1	11.05.2014	36
f 2014 0141	06-13	06.05.2014	10/10	11.05.2014	18
f 2014 0142	11-02	07.05.2014	1/3	11.05.2014	21
f 2014 0143	19-08	08.05.2014	1/1	15.05.2014	36
f 2014 0144	19-08	08.05.2014	1/1	15.05.2014	37
f 2014 0145	19-08	08.05.2014	1/1	15.05.2014	37
f 2014 0146	19-08	08.05.2014	1/1	15.05.2014	37
f 2014 0147	19-08	08.05.2014	1/1	15.05.2014	37
f 2014 0148	25-03	09.05.2014	12/16	15.05.2014	40
f 2014 0149	19-08	09.05.2014	3/3	15.05.2014	37
f 2014 0150	01-01	09.05.2014	4/4	15.05.2014	12
f 2014 0151	09-02	25.07.2013	1/0	15.05.2014	20
f 2014 0152	19-08	12.05.2014	2/2	20.05.2014	38
f 2014 0153	07-07, 99	12.05.2014	1/1	20.05.2014	19
f 2014 0154	07-05	12.05.2014	1/1	20.05.2014	19
f 2014 0155	07-05	12.05.2014	2/2	20.05.2014	19
f 2014 0156	19-99	13.05.2014	1/2	20.05.2014	39
f 2014 0157	02-02	13.05.2014	1/1	20.05.2014	13

Numărul depozitului național	Clasa și subclasa	Data depozitului	Număr modele/desene	Data de publicare	Pagina
f 2014 0158	19-08	14.05.2014	1/1	20.05.2014	38
f 2014 0159	19-99	20.05.2014	1/2	24.05.2014	39
f 2014 0160	15-03	21.05.2014	2/4	24.05.2014	33
f 2014 0161	09-03, 19-08	22.05.2014	5/5	28.05.2014	20
f 2014 0162	06-01	23.05.2014	29/30	28.05.2014	15
f 2014 0163	09-01	28.05.2014	1/1	31.05.2014	20
f 2014 0164	02-04	28.05.2014	2/3	31.05.2014	14
f 2014 0165	19-08	28.05.2014	2/2	31.05.2014	38

**LISTA CERERILOR DE ÎNREGISTRARE A DESENELOR ȘI MODELELOR PUBLICATE,
ARANJATE ÎN ORDINEA ALFABETICĂ A SOLICITANȚILOR**

Nume și adresă solicitant	Număr depozit	Clasa și subclasa	Data de publicare	Pagina
AGIL S.R.L. , CALEA TORONTALULUI, DN 6, KM.564+600STG, TIMIȘOARA, TM	f 2014 0165	19-08	31.05.2014	38
ANDRAS LENARD , SAT SACRAIENI, NR. 841, HARGHITA, HR	f 2014 0147	19-08	15.05.2014	37
BANCA NAȚIONALĂ A ROMÂNIEI , STR. LIPSCANI, NR. 25, SECTOR 3, BUCUREȘTI, B 030031, B	f 2014 0136	19-99	11.05.2014	39
BANCA NAȚIONALĂ A ROMÂNIEI , STR. LIPSCANI, NR. 25, SECTOR 3, BUCUREȘTI, B 030031, B	f 2014 0159	19-99	24.05.2014	39
BANCA NAȚIONALĂ A ROMÂNIEI , STR. LIPSCANI, NR. 25, SECTOR 3, BUCUREȘTI, B 030031, B	f 2014 0156	19-99	20.05.2014	39
S.C. BULROM PETROLEUM S.R.L. , STR. DRUMUL DE CENTURĂ, NR. 1, GALAȚI, GL 6200, GL	f 2014 0148	25-03	15.05.2014	40
CESAL S.A. , ȘOSEAUA BORȘULUI, NR. 3, ORADEA, BH 410605, BH	f 2014 0158	19-08	20.05.2014	38
DOBRE HORIA , STR. N.BĂLCESCU, BLOC CAMELIA, NR. 33, SC. C, AP. 80, BUZĂU, 120226, BZ	f 2014 0152	19-08	20.05.2014	38
DOROFTEI SORIN , BD. GEORGE ENESCU, NR. 19, BL. T38, SC. B, AP. 42, SUCEAVA, 720246, SV	f 2014 0139	06-01	11.05.2014	15
S.C. EUROTRADE COSMETICS S.R.L. , STR. TRANDAFIRILOR, NR. 84, BIHARIA, 417050, BH	f 2014 0133	19-08	07.05.2014	36
FABRYO CORPORATION S.R.L. , ȘOSEAUA OLTENIȚEI, NR. 202B, POPEȘTI-LEORDENI, 077160, IF	f 2014 0149	19-08	15.05.2014	37
GRIGORE PETRUTA , STR. PĂCII, NR. 10, ILFOV, IF	f 2014 0162	06-01	28.05.2014	15
IONESCU STINGA MARCEL , STR. MIKO IMRE, NR. 10, AP. 72, CLUJ NAPOCA, 032657, CJ	f 2014 0161	09-03, 19-08	28.05.2014	20
IORDACHE EUGEN , STR. MARIA DEMETRESCU, NR. 12, PITEȘTI, AG	f 2014 0132	08-03	01.05.2014	19
JING MING IMPEX S.R.L. , STR. ALEEA TINERETULUI, NR. 6, BL. 11, SC. A, ET. 1, AP. 7, BUFTEA, 07000, IF	f 2014 0141	06-13	11.05.2014	18
JOINT STOCK COMPANY GAZPROM NEFT , 5, LIT.A, GALERNAYA UL, ST. PETERSBURG, 190000, RU	f 2014 0151	09-02	15.05.2014	20
S.C. KNAUF GIPS S.R.L. , PIAȚA PRESEI LIBERE, NR. 3-5, SECTOR 1, BUCUREȘTI, 013702, B	f 2014 0137	14-04	11.05.2014	22
S.C. LIDER PAN S.R.L. , STR. VLAD JUDEȚUL, NR. 6, BL. V12, SC. 2, ET. 8, AP. 52, SECTOR 3, BUCUREȘTI, B 031304, B	f 2014 0146	19-08	15.05.2014	37

Nume și adresă solicitant	Număr depozit	Clasa și subclasa	Data de publicare	Pagina
S.C. LIDER PAN S.R.L. , STR. VLAD JUDEȚUL, NR. 6, BL. V12, SC. 2, ET. 8, AP. 52, SECTOR 3, BUCUREȘTI, B 031304, B	f 2014 0144	19-08	15.05.2014	37
S.C. LIDER PAN S.R.L. , STR. VLAD JUDEȚUL, NR. 6, BL. V12, SC. 2, ET. 8, AP. 52, SECTOR 3, BUCUREȘTI, B 031304, B	f 2014 0145	19-08	15.05.2014	37
S.C. LIDER PAN S.R.L. , STR. VLAD JUDEȚUL, NR. 6, BL. V12, SC. 2, ET. 8, AP. 52, SECTOR 3, BUCUREȘTI, B 031304, B	f 2014 0143	19-08	15.05.2014	36
S.C. NATURAL VIT S.R.L. , STR. MĂRULUI, NR. 22, BRĂILA, BR 810090, BR	f 2014 0150	01-01	15.05.2014	12
PATROIS GUILLAUME , 55 AVENUE MARCEAU, PARIS, 75016, FR	f 2014 0131	25-02	01.05.2014	40
S.C. POINT RESEARCH S.R.L. , STR. INTRAREA BĂRSEI, NR. 8, BL. G6, SC. 1, ET. 1, AP. 8, CAMERA 1, SECTOR 3, BUCUREȘTI, 030484, B	f 2014 0157	02-02	20.05.014	13
RALUCA CALUIANU , BD. MARASESTI 2B, SC. 3, ET. 5, AP. 30, BUCURE, B	f 2014 0130	19-08	01.05.2014	36
S.C. ROLIFT S.R.L. , DN59 KM 8+130 M STÂNGĂ (CALEA SAGULUI), CHISODA, TM	f 2014 0140	19-08	11.05.2014	36
S.C. RURIS IMPEX S.R.L. , CALEA SEVERINULUI, BL. 317b, CRAIOVA, 200233, DJ	f 2014 0160	15-03	24.05.2014	33
SHACKLETON MADRID SL , ARTURO SORIA, 245, MADRID, 28033, ES	f 2014 0138	09-07	11.05.2014	21
S.C. STERK PLAST S.R.L. , ȘOSEAUA CONSTANȚEI, NR. 2, MEDGIDIA, CT 905600, CT	f 2014 0154	07-05	20.05.2014	19
S.C. STERK PLAST S.R.L. , ȘOSEAUA CONSTANȚEI, NR. 2, MEDGIDIA, CT 905600, CT	f 2014 0155	07-05	20.05.2014	19
S.C. STERK PLAST S.R.L. , ȘOSEAUA CONSTANȚEI, NR. 2, MEDGIDIA, CT 905600, CT	f 2014 0153	07-07, 99	20.05.2014	19
STIRBEI IONELA DIANA , ȘOSEAUA ALEXANDRIA, NR. 13, BL. 21, SC. 2, ET. 2, APARTAMENT 16, SECTOR 5, BUCUREȘTI, 051524, B	f 2014 0142	11-02	11.05.2014	21
S.C. TERRA PLAST TRADE S.R.L. , BD. ION MIHALACHE, NR.148, BL. 8, AP. 21, SECTOR 1, BUCUREȘTI, 011206, B	f 2014 0163	09-01	31.05.2014	20
S.C. TRANZIT MIND S.R.L. , STR. PERIS, NR. 61, CAMERA 1, BUCUREȘTI, B	f 2014 0164	02-04	31.05.2014	14
UNICONF S.A. , BD. MIHAI VITEAZU, NR. 77, ZALĂU, 450099, SJ	f 2014 0134	02-01	07.05.2014	12
VEER STAR S.R.L. , STR. EROU GHEORGHE PANA, NR. 10C, CAMERA 1, SECTOR 3, BUCUREȘTI, 032949, B	f 2014 0135	02-04	07.05.2014	13

**LISTA DESENELOR ȘI MODELELOR (DM)
ÎNREGISTRATE ÎN REGISTRUL NAȚIONAL AL
DESENELOR ȘI MODELELOR,
CONFORM HOTĂRÂRII COMISIEI
DE SPECIALITATE A O.S.I.M.**

- **DM depuse pe cale națională**
- **DM depuse pe cale internațională**

**LISTA DESENELOR ȘI MODELELOR ÎNREGISTRATE ÎN REGISTRUL DE
DESENE ȘI MODELE CONFORM HOTĂRĂRII COMISIEI DE EXAMINARE**

Partea I - desene și modele depuse pe cale națională

Nr. din Registrul de Desene și Modele	Nr. din Registrul cererilor depuse	Data depozitului	Titular	Publicat în BOPI - DM nr./data
020552	f 2013 0184	31.05.2013	ROȘU CORNEL, BUCUREȘTI	6/28.06.2013
020553	f 2013 0220	04.07.2013	S.C. TRANSCARPATICA S.A., LOCALITATEA CLUJ-NAPOCA, JUDEȚUL CLUJ	7/31.07.2013
020554	f 2013 0231	12.07.2013	NATALIA MARUSIC, BUCUREȘTI	7/31.07.2013
020555	f 2013 0339	09.10.2013	S.C. PANGRAND S.R.L., LOCALITATEA VÂNĂTORI, JUDEȚUL GALAȚI	10/31.10.2013
020556	f 2013 0243	26.07.2013	S.C. FARMEC S.A., LOCALITATEA CLUJ-NAPOCA, JUDEȚUL CLUJ	8/30.08.2013
020557	f 2013 0250	29.07.2013	S.C. STERK PLAST S.R.L., LOCALITATEA MEDGIDIA, JUDEȚUL CONSTANȚA	8/30.08.2013
020558	f 2013 0251	01.08.2013	S.C. FCB EXCLUSIV S.R.L., BUCUREȘTI	8/30.08.2013
020559	f 2013 0260	12.08.2013	S.C. UPSS S.A., BOTOȘANI	8/30.08.2013
020560	f 2013 0262	14.08.2013	S.C. BETAK S.A., LOCALITATEA BISTRȚA, JUDEȚUL BISTRIȚA-NĂȘĂUD	8/30.08.2013
020561	f 2013 0267	19.08.2013	S.C. LAGUNA AQUA S.R.L., LOCALITATEA ORADEA, JUDEȚUL BIHOR	8/30.08.2013
020562	f 2013 0272	28.08.2013	S.C. ARTEZI S.R.L., COMUNA CRISTEȘTI, JUDEȚUL MUREȘ	9/30.09.2013
020563	f 2013 0294	24.09.2013	OLARIU ELENA VERONICA, BUCUREȘTI	9/30.09.2013
020564	f 2013 0323	07.10.2013	EUROPLAST GROUP S.R.L., LOCALITATEA GREBENIȚU DE CÂMPIE, JUDEȚUL MUREȘ	10/31.10.2013
020565	f 2013 0356	31.10.2013	S.C. DOLPLAST S.R.L. LOCALITATEA CRAIOVA, JUDEȚUL DOLJ	11/29.11.2013
020567	f 2013 0167	17.05.2013	S.C. PAMBAC S.A., BACĂU	5/31.05.2013
020568	f 2013 0173	21.05.2013	S.C. PAMBAC S.A., BACĂU	5/31.05.2013
020569	f 2013 0196	13.06.2013	S.C. PAMBAC S.A., BACĂU	6/28.06.2013
020570	f 2013 0206	21.06.2013	S.C. TEODEN S.R.L., LOCALITATEA BĂILEȘTI, JUDEȚUL DOLJ	7/31.07.2013

Nr. din Registrul de Desene și Modele	Nr. din Registrul cererilor depuse	Data depozitului	Titular	Publicat în BOPI - DM nr./data
020571	f 2013 0288	19.09.2013	S.C. TEODEN S.R.L. LOCALITATEA BĂILEȘTI, JUDEȚUL DOLJ	9/30.09.2013
020572	f 2013 0314	02.10.2013	BANCA NAȚIONALĂ A ROMÂNIEI, BUCUREȘTI	10/31.10.2013
020573	f 2013 0349	21.10.2013	S.C. TGV MEDIA GRUP S.R.L., BUCUREȘTI	10/31.10.2013
020574	f 2013 0350	22.10.2013	BANCA NAȚIONALĂ A ROMÂNIEI, BUCUREȘTI	10/31.10.2013
020575	f 2013 0399	13.12.2013	ASOCIAȚIA CREȘTIN ECUMENICĂ, LOCALITATEA SCORNICEȘTI, JUDEȚUL OLT	12/31.12.2013
020576	f 2013 0402	17.12.2013	BANCA NAȚIONALĂ A ROMÂNIEI, BUCUREȘTI	12/31.12.2013
020577	f 2013 0181	27.05.2013	FĂDUR VASILICĂ DANIEL, BUCUREȘTI	5/31.05.2013

Partea a II-a - desene și modele depuse pe cale internațională

Nr. din Registrul Național de Desene și Modele	Nr. din Registrul Național al cererilor depuse	Data depozitului	Titular	Publicat în Buletinul de Desene și Modele Internaționale numărul/data
020550	f 2014 0029	25.03.2013	JOINT STOCK COMPANY GAZPROM NEFT, RUSIA	2/28.02.2014
020551	f 2014 0030	25.11.2013	DERNEK GRUP ELEKTRİK ELEKTRONİK DIŞ TICARET VE SANAYİ LIMITED ŞİRKETİ, TURCIA	2/ 28.02.2014
020566	f 2014 0014	27.10.2013	METE CEMKUZU, GERMANIA	1/ 31.01.2014

**LISTA CERTIFICATELOR DE ÎNREGISTRARE A
DESENELOR ȘI MODELELOR REÎNNOITE, ȘI
PERIOADA DE VALABILITATE A ACESTORA**

TABEL REÎNNOIRI ALE CERTIFICATELOR DE ÎNREGISTRARE DM

Nr. certificat	Nr. depozit	Societate și oraș	Termen de valabilitate
000395 (4R)	1994/1271 30.03.1994	S.C. TOP TERRA TRADE S.R.L., LOCALITATEA FOCȘANI, JUDEȚUL VRANCEA	30.03.2014 30.03.2019
000396 (4R)	1994/1272 30.03.1994	S.C. TOP TERRA TRADE S.R.L., LOCALITATEA FOCȘANI, JUDEȚUL VRANCEA	30.03.2014 30.03.2019
000538 (4R)	1994/1280 01.04.1994	S.C. ROMCARBON S.A., BUZĂU	01.04.2014 01.04.2019
007619 (2R)	1998/1385 19.01.1999	S.C. AEROSTAR S.A., BACĂU	19.01.2014 19.01.2019
007668 (3R)	1998/1505 29.12.1998	PEPSICO INC., NEW YORK, USA	29.12.2013 29.12.2018
007669 (3R)	1998/1504 28.12.1998	S.C. STIROM S.A., BUCUREȘTI	28.12.2013 28.12.2018
007707 (2R)	1999/0007 12.01.1999	PATRONATUL APELOR MINERALE APEMIN, BUCUREȘTI	12.01.2014 12.01.2019
014350 (1R)	f 2003 0907 05.08.2003	S.C. LIVEROM GROUP INVEST S.R.L., BUCUREȘTI	05.08.2013 05.08.2018
014640 (1R)	f 2003 1210 04.11.2003	S.C. INTERMARK S.R.L., LOCALITATEA ȘTEI, JUDEȚUL BIHOR	04.11.2013 04.11.2018
014640 (2R)	f 2003 1210 04.11.2003	S.C. INTERMARK S.R.L., LOCALITATEA ȘTEI, JUDEȚUL BIHOR	04.11.2018 04.11.2023
014713 (2R)	f 2003 1212 04.11.2003	S.C. INTERMARK S.R.L., LOCALITATEA ȘTEI, JUDEȚUL BIHOR	04.11.2018 04.11.2023
014716 (2R)	f 2003 1213 04.11.2003	S.C. INTERMARK S.R.L., LOCALITATEA ȘTEI, JUDEȚUL BIHOR	04.11.2018 04.11.2023
014857 (1R)	f 2004 0111 06.02.2004	S.C. ASTRA VAGOANE CĂLĂTORI S.A., ARAD	06.02.2014 06.02.2019
014871 (1R)	f 2004 0227 04.03.2004	S.C. TYMBARK MASPEX ROMANIA S.R.L., LOCALITATEA VĂLENII DE MUNTE, JUDEȚUL PRAHOVA	04.03.2014 04.03.2019
014877 (1R)	f 2003 1467 04.02.2004	S.C. INTERMARK S.R.L., LOCALITATEA ȘTEI, JUDEȚUL BIHOR	04.02.2014 04.02.2019
014877 (2R)	f 2003 1467 04.02.2004	S.C. INTERMARK S.R.L., LOCALITATEA ȘTEI, JUDEȚUL BIHOR	04.02.2019 04.02.2024
014878 (1R)	f 2003 1464 24.02.2004	S.C. TRANSILVANIA SECURITY S.R.L., LOCALITATEA ORADEA, JUDEȚUL BIHOR	24.02.2014 24.02.2019

Nr. certificat	Nr. depozit	Societate și oraș	Termen de valabilitate
014878 (2R)	f 2003 1464 24.02.2004	S.C. TRANSILVANIA SECURITY S.R.L., LOCALITATEA ORADEA, JUDEȚUL BIHOR	24.02.2019 24.02.2024
014933 (1R)	f 2003 1469 18.12.2003	S.C. CONTERRA S.A., LOC FOCȘANI, JUDEȚUL VRANCEA	18.12.2013 18.12.2018
014986 (1R)	f 2003 1466 04.02.2004	S.C. INTERMARK S.R.L., LOC ȘTEI, JUDEȚUL BIHOR	04.02.2014 04.02.2019
014986 (2R)	f 2003 1466 04.02.2004	S.C. INTERMARK S.R.L., LOCALITATEA ȘTEI, JUDEȚUL BIHOR	04.02.2019 04.02.2024
014989 (1R)	f 2004 0320 24.03.2004	S.C. ROMAQUA GROUP S.A., LOCALITATEA BORSEC, JUDEȚUL HARGHITA	24.03.2014 24.03.2019
015008 (1R)	f 2003 1486 23.12.2003	S.C. BETAK S.A., BISTRIȚA	23.12.2013 23.12.2018
015044 (1R)	f 2004 0120 10.02.2004	TCHIBO GMBH, HAMBURG, GERMANIA	10.02.2014 10.02.2019
015050 (1R)	f 2004 0189 11.02.2004	S.C. ROMAQUA GROUP S.A., LOCALITATEA BORSEC, JUDEȚUL HARGHITA	11.02.2014 11.02.2019
015051 (1R)	f 2004 0190 11.02.2004	S.C. ROMAQUA GROUP S.A., LOCALITATEA BORSEC, JUDEȚUL HARGHITA	11.02.2014 11.02.2019
015053 (1R)	f 2004 0066 19.01.2004	KONINKLIJKE BUNGE B.V., ROTTERDAM, ȚĂRILE DE JOS	19.01.2014 19.01.2019
015133 (1R)	f 2004 0117 09.02.2004	S.C. FEPA S.A., LOCALITATEA BÂRLAD, JUDEȚUL VASLUI	09.02.2014 09.02.2019
015161 (1R)	f 2004 0313 22.03.2004	S.C. ROMAQUA GROUP S.A., LOCALITATEA BORSEC, JUDEȚUL HARGHITA	22.03.2014 22.03.2019
015305 (1R)	f 2004 0091 29.01.2004	S.C. JIDVEI S.R.L., LOCALITATEA JIDVEI, JUDEȚUL ALBA	29.01.2014 29.01.2019
015361 (1R)	f 2004 0345 01.04.2004	S.C. INTERMARK S.R.L., LOCALITATEA ȘTEI, JUDEȚUL BIHOR	01.04.2014 01.04.2019
015361 (2R)	f 2004 0345 01.04.2004	S.C. INTERMARK S.R.L., LOCALITATEA ȘTEI, JUDEȚUL BIHOR	01.04.2019 01.04.2024
015370 (1R)	f 2003 1465 04.02.2004	S.C. INTERMARK S.R.L., LOCALITATEA ȘTEI, JUDEȚUL BIHOR	04.02.2014 04.02.2019
015370 (2R)	f 2003 1465 04.02.2004	S.C. INTERMARK S.R.L., LOCALITATEA ȘTEI, JUDEȚUL BIHOR	04.02.2019 04.02.2024
015373 (1R)	f 2004 0672 22.06.2004	S.C. ACETICA COMPANY S.A., BISTRIȚA	22.06.2014 22.06.2019
015373 (2R)	f 2004 0672 22.06.2004	S.C. ACETICA COMPANY S.A., BISTRIȚA	22.06.2019 22.06.2024

**LISTA TITULARILOR DECĂZUȚI
DIN DREPTURI**

DECĂDERI

Nr. certificat	Nr. depozit/dată	Societatea	Data decăderii
000211	1993/0457 07.05.1993	MARS INC., VIRGINIA, US	07.11.2003
001477	1996/4632 15.10.1996	S.C. IAR S.A., BUCUREȘTI	15.04.2006
004486	1996/4574 20.09.1996	S.C. GEROM S.A., BUCUREȘTI	20.03.2002
014096	f 2003 1133 29.09.2003	S.C. INTERMARK S.R.L., LOCALITATEA ȘTEI, JUDEȚUL BIHOR	29.03.2014
014406	f 2003 1177 08.10.2003	S.C. FEROMET M S.R.L., LOCALITATEA DUMBRAVA ROȘIE, JUDEȚUL NEAMȚ	08.04.2014
014486	f 2003 1024 05.09.2003	BRITISH AMERICAN TOBACCO (INVESTMENTS) LIMITED, LONDON, GB	05.03.2014
014487	f 2003 1025 05.09.2003	BRITISH AMERICAN TOBACCO (INVESTMENTS) LIMITED, LONDON, GB	05.03.2014
014524	f 2003 1183 10.10.2003	S.C. DIVA WAFERS S.R.L., GALAȚI	10.04.2014
014526	f 2003 1123 23.09.2003	S.C. ARGUS S.A., CONSTANȚA	23.03.2014
014530	f 2003 1189 13.10.2003	S.C. STENYON COM S.R.L., LOCALITATEA JOIȚA, JUDEȚUL GIURGIU	13.04.2014
014531	f 2003 1190 13.10.2003	S.C. STENYON COM S.R.L., LOCALITATEA JOIȚA, JUDEȚUL GIURGIU	13.04.2014
014547	f 2003 1217 23.10.2003	S.C. AEROSTAR S.A., BACĂU	23.04.2014
014588	f 2003 1032 12.09.2003	GLAXO GROUP LIMITED, MIDDLESEX, GB	12.03.2014
014593	f 2003 1203 17.10.2003	S.C. FARMEC S.A., LOCALITATEA CLUJ-NAPOCA, JUDEȚUL CLUJ	17.04.2014
014613	f 2003 1016 26.08.2003	TENGELMANN WARENHANDELSGESELLSCHAFT KG, DE	26.02.2014
014617	f 2003 1116 22.09.2003	S.C. GRUPUL INDUSTRIAL ELECTROCONTACT S.A., BOTOȘANI	22.03.2014
014618	f 2003 1117 22.09.2003	S.C. GRUPUL INDUSTRIAL ELECTROCONTACT S.A., BOTOȘANI	22.03.2014

Nr. certificat	Nr. depozit/dată	Societatea	Data decăderii
014660	f 2003 1357 28.11.2003	S.C. TURA PLAST S.R.L., LOCALITATEA FILIPEȘTII DE PĂDURE, JUDEȚUL PRAHOVA	28.05.2014
014711	f 2003 1136 30.09.2003	S.C. STANDARD SNACKS S.R.L., BUCUREȘTI	30.03.2014
014715	f 2003 1173 06.10.2003	S.C. INTERMARK S.R.L., LOCALITATEA ȘTEI, JUDEȚUL BIHOR	06.04.2014
014722	f 2003 1206 20.10.2003	S.C. STANDARD SNACKS S.R.L., BUCUREȘTI	20.04.2014
014725	f 2003 1174 06.10.2003	S.C. INTERMARK S.R.L., LOCALITATEA ȘTEI, JUDEȚUL BIHOR	06.04.2014
014852	f 2003 1201 17.10.2003	S.C. LARIX FOREST S.R.L., LOCALITATEA REGHIN, JUDEȚUL MARAMUREȘ	17.04.2014
014941	f 2003 1195 15.10.2003	S.C. NEGRO 2000 S.R.L., BUCUREȘTI	15.04.2014
015293	f 2004 0204 18.02.2004	S.C. KANAPACK S.R.L., BUCUREȘTI	18.08.2009
020407	f 2013 0073 04.03.2013	S.C. CALITAKROPOLIS S.R.L., GALAȚI	26.05.2014

**MODIFICĂRI ÎN SITUAȚIA JURIDICĂ
A TITULARILOR**

MODIFICĂRI ÎN SITUAȚIA JURIDICĂ A CERERILOR/CERTIFICATELOR DM

1. Solicitantul cererii de înregistrare **nr. f 2014 0013, SC ZENYTH PHARMACEUTICAL S.R.L.**, cu sediul în str. Petru Rareș, nr. 50A, comuna Alexandru cel Bun, județul Neamț, a desemnat, ca mandatar autorizat, societatea **INVENTA - Agenție de Proprietate Intelectuală**, cu sediul în București, **str. Corneliu Coposu, nr. 7, bl. 104, sc. 2, ap. 31, sector 3.**
2. Titularul certificatului de înregistrare **nr. 000294, STUDIO MODERNA S.A.**, a schimbat sediul **societății** din Elveția, Viale S. Francini 40, Lugano, **în Elveția, Via Ferruccio Pelli 13, 6900 Lugano.**
3. Titularul certificatelor de înregistrare **nr. 000624, 010791, 013685, S.C. AEROFINA S.A.**, a **schimbat sediul social** din București, str. Fabrica de Glucoză, nr. 5, sector 2, **în București, str. Fabrica de Glucoză, nr. 2-4, sector 2.**
4. Titularul certificatului de înregistrare **nr. 015254, S.C. HELP NET ROMANIA S.A.**, cu sediul în București, str. George Constantinescu, nr. 2, sector 2, a **schimbat denumirea comercială în S.C. HELP NET FARMA S.A.**, cu sediul în București, str. George Constantinescu, nr. 2, sector 2.
5. Titularul certificatului de înregistrare **nr. 015554, S.C. INDUSTRY - STEEL - CORP S.R.L.**, cu sediul în Gheorghieni, str. Tatarului, nr. 154, județul Harghita, a desemnat, ca mandatar autorizat, **WEIZMANN ARIANA & PARTNERS AGENȚIE DE PROPRIETATE INTELLECTUALĂ S.R.L.**, cu sediul în București, str. 11 Iunie, nr. 51, sc. A, et. 7, ap. 4, sector 4.
6. Ca urmare a prevederilor **Hotărârii de Guvern nr. 1367**, din 18.11.2009, titularul certificatului de înregistrare **nr. 016351** a **schimbat denumirea** din INSPECTORATUL NAȚIONAL PENTRU EVIDENȚA PERSOANELOR **în DIREȚIA EVIDENȚA PERSOANELOR ȘI ADMINISTRAREA BAZELOR DE DATE**, cu sediul în București, **str. Obcina Mare, nr. 2, sector 6.**
7. Titularul certificatului de înregistrare **nr. 015500, ZENTIVA S.A.**, cu sediul în București, str. Theodor Pallady, nr. 50, sector 3, a desemnat, ca mandatar autorizat, **societatea INVENTA - Agenție de Proprietate Intelectuală S.R.L.**, cu sediul în București, Bd. Corneliu Coposu,

nr. 7, bl. 104, sc. B, et. 2, ap. 31, sector 3.

8. Solicitantul cererii de înregistrare **nr. f 2014 0011, SC ZENYTH PHARMACEUTICAL S.R.L.**, cu sediul în str. Petru Rareș, nr. 50A, comuna Alexandru cel Bun, județul Neamț, a desemnat, ca mandatar autorizat, societatea **INVENTA - Agenție de Proprietate Intelectuală**, cu sediul în București, **str. Corneliu Coposu, nr. 7, bl. 104, sc. 2, ap. 31, sector 3.**

9. Solicitantul cererii de înregistrare **nr. f 2014 0012, SC ZENYTH PHARMACEUTICAL S.R.L.**, cu sediul în str. Petru Rareș, nr. 50A, comuna Alexandru cel Bun, județul Neamț, a desemnat, ca mandatar autorizat, societatea **INVENTA - Agenție de Proprietate Intelectuală**, cu sediul în București, **str. Corneliu Coposu, nr. 7, bl. 104, sc. 2, ap. 31, sector 3.**

**HOTĂRĂRI ALE INSTANȚELOR
JUDECĂTOREȘTI**

HOTĂRÂRI ALE INSTANȚELOR JUDECĂTOREȘTI

Prin Sentința Civilă nr. **2028/17.11.2011** (rămasă **definitivă și irevocabilă**), pronunțată în dosarul civil nr. **11678/3/2009**, de Tribunalul București Secția a V-a civilă, **s-a respins acțiunea formulată de S.C. CAUTIS JB '93 PRODCOM IMPEX S.R.L. - București** prin care se solicita anularea modelelor care fac obiectul **certificatului de înregistrare nr. 018142**, titular **S.C. ROMTURINGIA S.R.L., localitatea Câmpulung Muscel, județul Argeș**.

În cadrul aceluiași litigiu, **S.C. ROMTURINGIA S.R.L.** a solicitat, pe calea cererii reconvenționale, anularea modelelor ce fac obiectul **certificatului de înregistrare nr. 017988**, titular **S.C. CAUTIS JB '93 PRODCOM IMPEX S.R.L., București**, cerere la care a renunțat la momentul judecății pe fond.

Pe cale de consecință, **certificatul de înregistrare nr. 018142**, titular **S.C. ROMTURINGIA S.R.L., localitatea Câmpulung Muscel, județul Argeș**, și **certificatul de înregistrare nr. 017988**, titular **S.C. CAUTIS JB '93 PRODCOM IMPEX S.R.L., București**, rămân în vigoare.

| RENUNȚARE LA DREPTURI

RENUNȚARE LA DREPTURI

OSIM a luat act de renunțare la drepturile ce decurg din certificatul de înregistrare nr. 014979 pentru modelele 6.1 - 6.2, 7.1 - 7.2, 8.1 - 8.2, 9.1 - 9.2, 10.1 - 10.2, 11.1 - 11.2, 12.1 - 12.2, 13.1 - 13.2, 14, 15.1 - 15.2, 16.1 - 16.2, 17.1 - 17.2, 18.1 - 18.2, 20.1 - 20.2, 20, 24.1 - 24.2, 25.1 - 25.2, titular S.C. AUTOMOBILE DACIA S.A., cu sediul în Mioveni, str. Uzinei, nr. 1, județul Argeș.

DIVERSE

- **LISTA AGENȚIILOR SPECIALIZATE, A CONSILIERILOR ÎN PROPRIETATE INDUSTRIALĂ ȘI A MANDATARILOR AUTORIZAȚI ÎN PROPRIETATE INDUSTRIALĂ**
- **CENTRE REGIONALE PENTRU PROMOVAREA PROPRIETĂȚII INDUSTRIALE ÎN ROMÂNIA**
- **ANUNȚURI OFICIALE**
- **MATERIALE INFORMATIVE DIN DOMENIUL PROPRIETĂȚII INDUSTRIALE**

ROMÂNIA
OFICIUL DE STAT PENTRU INVENȚII ȘI MĂRCI

ORDIN nr. 157
24 iulie 1997

Directorul General al Oficiului de Stat pentru Invenții și Mărci,
Având în vedere prevederile art. 14, alin. 3, din Legea 64/1991, privind brevetele de invenție,
și Regula 2.5, din H.G. 152/92, referitoare la profesia de consilier în proprietate industrială,

ORDIN:

Art. 1. Persoanele ale căror nume figurează în lista anexă la prezentul Ordin, precum și firmele specializate în proprietate industrială se înscriu în **REGISTRUL NAȚIONAL AL CONSILIERILOR ÎN PROPRIETATE INDUSTRIALĂ**, cu menționarea specializării.

Art. 2. Prezentul ordin se va publica în Buletinul Oficial de Proprietate Industrială.

Director General

AGENȚIILE SPECIALIZATE ÎN PROPRIETATE INDUSTRIALĂ
pentru luna mai 2014

Data înființării	Nr. registru agenții	Denumirea completă a cabinetului/agenției Adresa Consilieri cu drept de practică	Domenii	Statut juridic
27.03.1991	001	INVENTA – AGENȚIE DE PROPRIETATE INTELLECTUALĂ S.R.L. București, Bdul Corneliu Coposu nr. 7, bl. 104, sc. 2, ap.31, sect.3, cod 030602, Tel: 021/3200285, Fax: 021/3228325, e-mail: contact@inventa.ro, inventa@inventa.ro, turcanu@inventa.ro, Prof. univ. dr. ing. Țurcanu Constantin, Ing. Velțan Loredana, , ec. Bodomoi Otilia Florentina, arh.dr.ing. Țurcanu Costin Radu, dr.ing. Gheorghe Bucșă	Brevete Mărci Desene Topografii	SRL
29.05.1991	002	ENPORA BRAND MANAGEMENT SRL București, str. George Calinescu nr.52A, ap.1, 011694, Tel: 021 2300990; 031 1001634, Fax: 021 2302311; 031 1007927, pop@patents.ro Ing. Pop Virginia Daisy, Ing. Popescu Bianu Anca, jur. ing. Gruia Amelia Elena, Stănculescu Anca Elena Florica	Brevete Mărci Desene	SRL
23.07.1991	003	PATENTMARK S.R.L. București str. Dr. N. Turnescu nr. 2,ap.2, sector 5, cod 050467, tel: 021/3121669, fax: 021/3175801, office@patentmark.ro, www.patentmark.ro Mohonea Liliana, Mohonea Cristian, Marinescu Ruxandra	Brevete Mărci Desene Topografii	SRL
18.12.1991	004	RODALL AGENȚIE DE PROPRIETATE INDUSTRIALĂ S.R.L. București, Str. Polonă nr. 115, bl. 15, sc. A, ap. 19 sector 1, cod 010497, Tel: 021/2108342, mobil: 0722 652111, 0745153566, Fax:021/2105794, office@rodall.ro, info@rodall.ro, www.rodall.ro Jur. Bălan Gheorghică, Pescarusu Nicoleta	Brevete Mărci Desene Topografii	SRL
25.08.1992	005	INTELECT S.R.L. Oradea, B-dul Dacia nr. 48 Bl. D10, Ap.3, OP 9-CP 128, cod 410346, Tel: 0746835328, 0359402901, Fax:0359810501, e-mail: info@intelect.ro, www.intelect.ro Buzlea Elisabeta, Buzlea Mircea Valentin, Buzlea Narcisa Floricica	Brevete Mărci Desene Topografii	SRL
04.12.1992	008	CONSTANTIN GHIȚĂ OFFICE SRL Timișoara, str. Take Ionescu nr. 24-28 sc. B ap. 2 judetul Timiș, cod 300042, Tel/Fax: 0256/435976, GSM: 0744 162462, e-mail: ghita@ghitaconstantin.ro, clelia@ghitaconstantin.ro, www.ghitaconstantin.ro Ing. Ghiță Constantin, Pop Motogna Clelia	Brevete Mărci Desene	SRL

13.05.1993	010	ROMINVENT S.A București, Str. Ermil Pangratti nr. 35, et. 1, sect.1, cod 011882, Tel: 021/2312515, 2312541, Fax: 021/2312550, 2312454, e-mail: office@rominvent.ro Jur. Mocanu Ion, Ec. Ghenu Mihaela, Ing. Teodorescu Mihaela, Ing. Cosmina Fierăscu, Ing. Spătaru Daniela, Dr. Ing. Cristina Popa, Ec. Joitoiu Andreea Simona, Bio. Enescu Miruna, jur. Markusev Denisa Mary, ec. Olteanu Camelia, jur. Dragulin Ioana, ing. Petcu Costin, jur. Martinescu Alina Nicoleta, jur. Pavel Laura, ing. Cocos Stefan, Boncea Oana Laura, Dobrescu Teodora Valentina, Ing. Secăreanu Doina	Brevete Mărci Desene Topografii	SA
30.03.1995	015	CABINET M. OPROIU - CONSILIERE ÎN PROPRIETATE INTELLECTUALĂ SRL București, Str. Popa Savu, nr. 42, parter, sector 1, cod 011434, Tel: 021/2602833; 021/ 2602834, Fax: 021/2602836; 021/2602835, P.O.Box 2-229, e-mail: office@oproiu.ro, www.oproiu.ro Fiz. Oproiu Margareta, MBA arh. Vasilescu Raluca, jur. Sturza Ioana, ing. Ene Silvia, ing. chim. Petrea Dana Maria, ing. chim. Filippi Valentina, ing. chim. Georgescu Cristina, ing. mec. Popescu Mariana, jur. Cozorici Violeta, ing. Neagu Ileana, jur. Stănescu Andreea Cosmina	Brevete Mărci Desene Topografii	SRL
21.05.1996	017	AGENȚIA DE PROPRIETATE INDUSTRIALĂ "LABIRINT" Arad, Str. Coriolan Petreanu nr. 28, cod 310151 Tel/Fax: 0257/255842, GSM: 0722 458129, e-mail: info@labirint.ro Ing. Ivanca Maria	Brevete Mărci Desene	CI
14.11.1996	018	INTEGRATOR CONSULTING SRL Cluj Napoca, str. Dunării nr. 25 bl.C1 ap.5, , jud. Cluj, cod 400593 Tel/Fax: 0264/442817, GSM: 0745235585, e-mail: dorin.isoc@yahoo.com, integrator.consulting@yahoo.com Isoc Dorin	Brevete Mărci Desene	SRL
1997	019	LOYAL PARTNERS -AGENȚIE DE PROPRIETATE INTELLECTUALĂ Galati, Str. Portului nr.23, Parcul De Soft, cam.307, cod 800025, tel/fax: 0236/407032, GSM: 0722 744241, office@loyalpartners.ro www.loyalpartners.ro ing.av. Pușcașu Dan	Brevete Mărci Desene Topografii	SRL
01.07.1997	020	AGENȚIE DE PROPRIETATE INTELLECTUALĂ ȘI TRANSFER DE TEHNOLOGIE -AGPITT-SRL București, B-dul Libertății nr. 12, bl.113, sc.2, ap.28, sector 4; cod 040129, CP 42-106, Tel: 3177693;; Fax: 021/3177584, GSM: 0744293552; 0724539752, e-mail: faighenov@xnet.ro; agpitt@rdsmail.ro, agpittinvent@rdsmail.ro Ing.jur. Faighenov Marioara, Mihăilă George Daniel	Brevete Mărci Desene	SRL

10.07.1997	016	MILENIUL 3 – AGENȚIE DE PROPRIETATE INDUSTRIALĂ SRL Pașcani, Str. Moldovei nr. 10, bl. Crinul, sc. A, ap. 28, jud Iași, cod 705200, Tel/Fax: 0232/719190; GSM: 0740 820582 Ing. Burțilă Ioan	Brevete Mărci Desene	SRL
03.10.1997	021	LAZĂR ELENA CABINET DE PROPRIETATE INDUSTRIALĂ Buzău, Str. Unirii, Bl. 16C, Et. 3, Ap. 12, cod 120013, OP 1, CP 52, Tel./Fax: 0238 724262 GSM: 0723 328633, cpielena@recomplast.com Lazăr Elena	Brevete Mărci Desene Topografii	CI
02.12.1997	023	“ HARCOV” A.P.I. S.R.L. Sfântu Gheorghe, jud. Covasna, Str. Nicolae Iorga nr. 61, bl. 10E, sc. B, ap. 9, cod 520089, Tel: 0267/352267, GSM : 0744435291, stanciu@planet.ro, propind@mail.asimcov.ro Stanciu Adelina	Brevete Mărci Desene	SRL
18.12.1997	024	AGENȚIE DE PROPRIETATE INDUSTRIALĂ ȘI TRANSFER TEHNOLOGIC « STOIAN IOAN » Roman, Bd. Republicii, bl. 46, sc. C, ap. 35, cod 611127, jud. Neamț, Tel/Fax : 0233/741268, GSM : 0745 643738, istoian2005@yahoo.com Stoian Ioan	Brevete Mărci Desene	CI
1998	007	ROMPROSPER SERVIMPEX SRL AGENTIE DE PROPRIETATE INTELLECTUALA „PIVA” București, Șos. Mihai Bravu nr. 294, bl. 6, sc. B, ap. 63, sector 3, cod 030319, Tel: 021.3222857, 0268237214, fax: 0268237214 Mobil: 0724880514; 0745130130; 0744536405, 0721989298 e-mail: office@pivaexpert.ro, raluca_pioaru@yahoo.com, mihalache.andra@gmail.com, www.piva.ro conferențiar univ. dr. Pioaru Mihalache Raluca Andreea	Mărci Desene Brevete	SRL
27.04.1998	026	PIDES-CABINET DE PROPRIETATE INDUSTRIALĂ București, Str. Valea Buzăului, nr. 10, bl. G30, ap. 36, sector 3, cod 032334, Tel : 3455351 GSM : 0723 708632, e-mail: pides2004@yahoo.com ing. Șova Dan Eugen	Brevete Mărci Desene Topografii	CI
1998	048	PETRU COSTINESCU-DICOSTI București, Str. Viorele nr. 30, bl. 20 A, ap. 23, sector 4, cod 040428, OP 44 – CP5 , Tel: 021/3303162, e-mail: petrucostinescu.dicosti@gmail.com Petru Costinescu	Brevete Mărci Desene	CI

23.02.1999	027	SZENTE SÁNDOR Odorheiu Secuiesc, str. Victoriei nr.41, ap.4, jud. Harghita, cod poștal 535600, Tel/fax: 0266219143, e-mail : ProOffice@szente.ro, www.szente.ro Szente Sándor	Brevete Mărci Desene	CI
21.07.1999	028	NOWAPATENT SRL Medias, str. Lotru, nr.4, bl.92, ap.1 Tel : 0269/841373 ; 0264/833273, Fax : 0269/833273 e-mail : nowapatent@birotec.ro office@nowapatent.ro Danciu Ioan	Brevete Mărci Desene	SRL
30.08.1999	029	CABINET DE PROPRIETATE INDUSTRIALĂ "BIONPI" București, 010577, Calea Dorobanților 126-130 Bl. 8, et. 9 Ap. 50 sector 1, cod 010577, Tel/Fax: 021/2316549, 031/8054616 GSM: 0723 187944, 0746184697 e-mail: bionpi@rdsmail.ro, bionpi@hotmail.com Ing. Ion Rodica Cocuța	Brevete Mărci Desene	CI
12.11.1999	030	AGENȚIE DE CONSULTANȚĂ ÎN PROPRIETATE INTELECTUALĂ ȘI TRANSFER DE TEHNOLOGIE « SPRÎNCEANU NICOLAE » Drobeta Turnu Severin, Str. Gheorghe Ionescu Sisești nr. 96, bl.E2, sc.1, et. 3, ap.8, cod 220212, Tel/Fax : 0352801490, Mobil :0721796318 e-mail: nicolaesprinceanu@yahoo.com Jur.ing. Nicolae Sprînceanu	Brevete Mărci Desene	CI
21.01.2000	031	CABINET INDIVIDUAL IVĂNESCU GABRIEL DAN Brașov, Str. Al. I. Cuza nr. 58 ap. 5, cod 500085, tel: 0268471650, fax:0368816013, GSM:0722248415, e-mail: dan.ivanescu@clicknet.ro Ivănescu Gabriel Dan	Brevete Mărci Desene	CI
15.02.2000	032	CABINET DE PROPRIETATE INDUSTRIALA ANGHEL LUMINIȚA DOINA București, Str. Gherghitei Nr.1, Bl.94B, Sc. B, Ap.76, Sector 2, Fax: 031.4013777, GSM : 0723301706, 0743218219 e-mail : anghel.doina@rdslink.ro, anghel2na@yahoo.com, anghel2na@gmail.com Ing.Av.Anghel Luminita Doina	Brevete Mărci Desene	CI
24.08.2000	033	APOSTOL SALOMIA P.F.A. Galați, Str. Reg. 11 Siret nr. 15, bl. E4, Et.3, ap. 54, cod 800333, Tel/Fax : 0236/436437, 0766765027, saly_apostol@yahoo.com Ing.Apostol Salomia	Brevete Mărci Desene	CI

07.09.2000	034	AGENȚIA DE PROPRIETATE INDUSTRIALĂ - APIA SRL București, Str. Romancierilor nr. 5, bl.C14, sc.B, ap.41, sector 6, cod 061791, Tel/Fax: 021/7783100, www.mark-apia.ro, e-mail: office@mark-apia.ro Visalom Monica	Mărci Desene	SRL
20.10.2000	036	CABINET PROPRIETATE INDUSTRIALĂ POPESCU ANGELA București, str. Complexului nr.10, bl.40, ap.14, Tel :021/3243756 GSM : 0723051279, Tel : 0318.04.68.81, angela_intelect@yahoo.com Popescu Angela	Brevete Mărci Desene	CI
20.11.2000	038	CABINET INDIVIDUAL ' ION FLOREA ' București, 010577, Calea Dorobanților 126-130, bl.8,et.9,ap.50, sector 1, cod 010577, Tel/Fax: 021/2316549,GSM: 0724313260, e-mail: iflorea@rdsmail.ro, florea_ion@plic.ro Ing.Ion Florea	Mărci	CI
28.11.2000	039	CABINET IN DIVIDUAL GREAVU DOINA MARIANA Sibiu, str. Constantin Noica, bl. 2, ap.21, cod 550169 Tel:0269/218500,Fax:0269/212170, Mobil:0766489179, 0731308189, aurorapca@yahoo.com, protectro@xnet.ro Ing. Greavu Doina Mariana	Brevete Mărci Desene	CI
08.01.2001	041	CABINET "CECIU GABRIELA" CONSULTANȚĂ ÎN DOMENIUL PROPRIETĂȚII INTELLECTUALE Timișoara, Str. Martir Leonida Banciu, nr. 6, sc. A, ap. 110, jud. Timis, cod postal 300024, Fax.: 0256/494846; mobil: 0745 388039, e-mail: gabrielaceciu@yahoo.com Ing.Ceciu Gabriela	Brevete Mărci Desene	CI
10.01.2001	042	CABINET INDIVIDUAL DE PROPRIETATE INDUSTRIALA VLAD CONSTANTIN Constanta, Bd. 1 decembrie 1918 nr. 5, bl. F16, ap.34, cod 900711, Tel/fax: 0241625643, mobil: 0722 370300, 0770251145, www.tehnomarininvent.com e-mail: constantin.vlad@rdslink.ro Vlad Constantin	Brevete Mărci Desene	CI
05.03.2001	045	BROJBY PATENT INNOVATION Pitești, Bd. Republicii, bl.212,sc. D, ap.11, jud.Argeș, cod 110176, Tel/Fax.: 0348/412529, GSM: 0745 143095,adrian_brojboiu@yahoo.com Brojboiu Dumitru Adrian Florinel	Brevete Mărci Desene	CI

12.04.2001	047	INTELLECTUAL PROPERTY OFFICE SRL București, Str. Alexandru Moruzzi nr. 6, bl. B6, sc. 2, ap.62, sector 3, cod 031155, Tel/Fax.: 021/3262388, GSM: 0745 094241, e-mail: office@ipoffice.ro, natalia.todirica@ipoffice.ro Ciuda Berivoe Anca, Todirica Natalia	Brevete Mărci Desene	SRL
07.05.2001	049	ANDRA MUSATESCU CABINET DE PROPRIETATE INDUSTRIALA București, calea 13 Septembrie nr.121, bl.127, et.5, ap.21, GSM: 0722 879810, e-mail: office@andramusatescu.ro, www.andramusatescu.ro Mușatescu Andra Oana	Brevete Mărci Desene Topografii	CI
2001	050	CABINET ACSINTE PAULA-ADRIANA București, bd. Decebal nr. 17, bl. S16, ap. 30, tel: 0213234282, fax: 0213222210, www.legalservices.ro, paula@legalservices.ro Av. Acsinte Paula Adriana	Mărci	PF
31.05.2001	071	CONS INTEL BMA CABINET CONSULTANȚĂ Cart. Dorobanti, nr.2, bl. D2, at.1, ap.5,120087, C.P.8- O.P. 1 Buzau, Fax : 0238/719619, GSM: 0745086588, email: marius_bozio@yahoo.com Marius Bozioreanu	Brevete Mărci Desene Topografii	CI
21.11.2001	055	ROVALCONS SRL AGENȚIE DE PROPRIETATE INTELECTUALĂ Câmpina, Str. Orizontului, nr.1, bl. R10, et.7, ap.27, Jud. Prahova, cod 105600, Tel/Fax : 0244/ 371390; GSM :0722 540580, e-mail: rovalcons@xnet.ro Ioacăra Valentin	Brevete Mărci Desene	S.R.L.
2001	057	CABINET N. D. GAVRIL S.R.L. București, Str. Ștefan Negulescu nr. 6A, sector 1, Tel./fax : 021/2302882, 0213165492, GSM :0722983520, e-mail: cabinetgavril@yahoo.com Gavril Niculina, Popescu Denisa Elena	Brevete Mărci Desene	S.R.L.
24.04.2002	087	IACOBINI&CO, CONSILIERI IN DREPTUL DE PROPRIETATE INDUSTRIALĂ SRL Bucuresti, Calea Mosilor, nr.258, bl. 4bis, ap.22, sector 2, Tel : 021/2104690 ;Fax : 021/2104793, e-mail : asimri@yahoo.com, vladrosanu@hotmail.com Iacobini Anca Svetlana, Iacobini Mihnea Razvan	Mărci Brevete Desene Topografii	S.R.L.
04.09.2002	088	MANAGER EXPERT SRL Tg. Mures, Str. Nicolae Grigorescu, nr. 33, ap.3 Tel/fax :0265/266595, mobil : 0744504455, emil.nutiu@yahoo.com Nutiu Emil	Mărci	S.R.L.

11.02.2003	089	RATZA ȘI RATZA SRL București, B-dul A.I. Cuza Nr. 52-54, Sect.1, cod 011053, Tel :021/2601348, Fax : 021/2601349 e-mail ; office@ratza-ratza.com Rață Grigore, Rață Andrei Vlad, Mărginean Dragoș, Enache Mihai Andrei, Ploscă Daniel, Vasile Bugarin Sonia Maria, Fischer Stela	Brevete Mărci Desene	SRL
13.02.2003	062	ECOINTELLECT CABINET INDIVIDUAL ANDRONACHE PAUL București, alea Compozitorilor nr.1, bl.E21, et.6, ap.35, sect 6,Tel/Fax: 021/7250069, GSM: 0722741043, 0727476335 e-mail: paul.andronache@clicknet.ro, paul_andronache@yahoo.com Andronache Paul	Mărci Desene Topografii Brevete	CI
16.05.2003	070	CABINET OANA COCOLOI București, Drumul Taberei nr.120, bl.OD1, sc.5, ap.189, sector 6, cod 061413, Tel: 021/7450757, GSM: 0730557744, e-mail: oana_cocoloi@yahoo.com Oana Cocoloi	Mărci Desene Brevete	CI
19.06.2003	069	RASKAI M M BREVMARC CONSULT S.R.L. Dej, Str. Unirii, nr.3,BL. D8, ap.31, judetul Cluj, 405200,Tel/Fax: 0264/211847, mobil: 0742084050, raskaimm@yahoo.com Raskai Maria	Brevete Mărci Desene Topografii	S.R.L.
25.07.2003	093	NESTOR NESTOR DICULESCU KINGSTON PETERSEN – CONSILIERE ÎN P.I. S.R.L. București, sector 1, sos. Bucuresti Ploiesti, nr.1A, Bucharest Business Park, corp A, et.1 camerele 9 si 10, tel: 0212011200, fax: 0212011210, e-mail: office@nnkp.ro, www.nnkp.ro av.Baciu Ana Maria, ing.chim.Viciu Monica Stefania, av.Belciu Delia Mihaela, chim.Bădărău Adina Adriana, ec.Bende Andreea	Mărci Desene Brevete Topografii	S.R.L.
19.08.2003	068	CABINET DE PROPRIETATE INDUSTRIALA NICOLAE BURCHEL București, Str. Dr. Radovici nr.8, sector 5, cod 050468, Tel: 021/3175841, Fax: 021/3175843, e-mail: nburchel@lenp.ro Nicolae Burghel	Mărci	CI
21.08.2003	094	N.P.C. S.R.L. Brașov, str. Alexandru cel Bun, nr.13, bl.E28, ap.7 cod 500025, OP 1 – CP 298, GSM: 0744520357, e-mail: totu@unitbv.ro Țoțu Ioan	Mărci Desene Topografii	SRL

22.10.2003	072	CABINET INDIVIDUAL DE PROPRIETATE INDUSTRIALĂ - NEGOMIREANU LIVIA București, Șos. Nicolae Titulescu nr.94, bl.14A, sc 4 ap.127, sect.1, cod 011146, Tel/Fax: 0314214598, GSM: 0722444719, office@cabinetnegomireanu.ro Negomireanu Livia	Mărci Desene	CI
30.10.2003	073	CABINET DE PROPRIETATE INDUSTRIALA "VIȘOIU LILIAN CATALIN" București, bd. Unirii nr.74, bl. J3B, sc.3, ap. 41, Tel/Fax: 021/3167043, GSM: 0744480657, e-mail: visoiucatalin@yahoo.com, www.visoiucatalin.home.ro jur. Vișoiu Lilian Catalin	Brevete Mărci Desene Topografii	CI
12.12.2003	096	EDIPLAST S.R.L. Tg. Mureș, Str. Măgurei nr.25, ap.2, Tel/Fax: 0265/263775, GSM: 0744394036, e-mail: moniadel@artelecom.net Vasilache Virgilius	Mărci Desene Brevete	SRL
22.12.2003	097	SC PETOSEVIC SRL București, Intrarea Camil Petrescu nr.1, corp B Tel: 021/3057996, Fax: 021/3145481, mobil: 0723522698, www.petosevic.com, e-mail: aura.campeanu@petosevic.com Campeanu Ioana Aura	Brevete Mărci Desene	SRL
9.02.2004	098	CABINET ANI FUCIU SRL Com.Snagov, Bloc P53, sc.A, ap.1, jud.Ifov, Tel: 021/3106399, Fax: 021/3106398, GSM: 0744370196, e-mail: ani.fuciu@consilier-marci.ro Fuciu Anișoara	Mărci Desene	SRL
16.02.2004	099	LEGAL BRAND S.R.L. București, Str. Nicolae Licăreț nr.1, bl.33, sc.C, ap.107, Punct lucru: str. Campia libertatii nr.64, bl.34A, ap. 269, Tel: 0722674635, 0722607380, e-mail: legal.brand@easynet.ro, info@legal-brand.ro, www.legal-brand.ro Stăncescu Anca, Stăncescu Alin Cristian	Brevete Mărci Desene Topografii	SRL
22.02.2004	082	CABINET DE PROPRIETATE INDUSTRIALĂ CIUPAN CORNEL Cluj Napoca, Str. Mestecenilor nr.6, bl.9E, ap.2, Tel: 0264/524425; 0264/415051, Fax: 0264/415054, e-mail: cornel.ciupan@muri.utcluj.ro Ciupan Cornel	Brevete Mărci Desene	CI
01.06.2004	102	S.C. LUTARIS INTELPROT S.R.L. Timisoara, 300426, str. Ana Ipatescu nr.45, Tel/Fax: 0256/489301, Mobil: 0742143718, 0723319154, e-mail: qualitarium@qualitarium.ro Tărăbîc Lucian	Brevete Mărci Desene	SRL

17.06.2004	108	WEIZMANN ARIANA & PARTNERS AGENTIE DE PROPRIETATE INTELLECTUALA SRL Bucuresti, str. Aleea Trestiana, nr.4, bl.20, sc.B, ap.72, tel: 0213274978, fax: 0213227689, mobil: 0724260277, e-mail: office@branduri.ro, www.branduri.ro Bicu Cristina, Constanda Madalina Bucuresti, str. 11 iunie, nr.51, sc.A, ap.4, 0723204268, tel/fax : 0268/315046, office@inregistrare-marci.ro Bozocea Violeta, Visean Violeta, Marcean Ana Maria, Ștefănuț Adelina, Cârlan Cristina, State Carmen	Brevete Mărci Desene	SRL
14.07.2004	107	ARIANA AGENTIE DE PROPRIETATE INDUSTRIALA S.R.L. Timisoara, Calea Aradului, nr.33, ap.7 c_popescu2000@yahoo.com Orgovici Codruta Octavia	Mărci Desene	SRL
10.09.2004	105	CABINET PROPRIETATE INDUSTRIALA – IONDA Bucuresti, 010577, Calea Dorobantilor nr.126-130, bl.8, ap.50, Tel/fax: 021/2316549, Mobil: 0722687982 e-mail: ionda@rdsmail.ro Ion Dan Adrian	Mărci Desene Brevete	CI
28.10.2004	106	OSTER – SOCIETATE CIVILA PROFESIONALA DE PROPRIETATE INDUSTRIALĂ Bucuresti, Str. Batiste nr.35, ap. 23, cod 020935, Tel/Fax: 021/3147249 , GSM: 0721254270, 0723177236 traianosiescu@xnet.ro Udrea Elena Rodica, Traian Osiescu	Mărci Desene	S.C.P.
28.10.2004	109	CABINET INDIVIDUAL CAMPEAN GHEORGHE GEORGEL Campina, str. Dr. Constantin Istrati nr.52, bl.3, ap.5, Tel: 0244/335207, mobil: 0729902117, e-mail: george_campean@yahoo.com Campean George Georgel	Mărci Desene Topografii Brevete	CI
22.12.2004	116	INVEL – AGENȚIE DE PROPRIETATE INDUSTRIALĂ București, str. Ion Ghica nr.3, ap.20, Fax: 0311.027.616, GSM: 0723205048, velcea@invel.ro Velcea Marian	Brevete Mărci Desene Topografii	SRL
06.01.2005	118	EURORESSOURCES SRL Medias, str. Ion Creangă, nr.4, ap.6, Tel: 0269/843504, Fax: 0269/824812 Fulea Maria	Brevete Mărci Desene	SRL
27.01.2005	111	CABINET INDIVIDUAL – NIȚU ION Constanta, str. Dezrobirii nr.110, bl. IS8, sc.A, ap.1, Tel: 0241/512608, mobil: 0723317298 Nitu Ion	Mărci Desene Brevete	CI

27.01.2005	112	CABINET VELICA – AGENȚIE DE PROPRIETATE INDUSTRIALĂ Bucuresti, str. Brutus M.I., nr.13, ap.3, cod 050124 Tel/ Fax: 021/3357463, Mobil: 0722645283, www.velica.ro, office@velica.ro Velica Ion Gabriel	Mărci Desene	CI
27.04.2005	117	CABINET PROPRIETATE INDUSTRIALĂ ALPER RAMAZAN Constanța, str. Ștefan cel Mare nr.57, bl.M17, sc.B, ap.17, cod 900683, Tel: 0341/410937, Fax: 0241/635547, Mobil: 0722.704.363, alperramazan@gmail.com, zonguldakro@yahoo.com Alper Ramazan	Mărci	CI
06.06.2005	125	V&F IP CONSULTING SRL Bucuresti, Bd Camil Ressu, nr.27, bl.N1, ap.214, Tel: 021/3140200, Fax: 021/3140290, Mobil: 0744487223, popescul@vf.ro Anton Simona	Mărci	SRL
30.06.2005	124	CABINET DE PROPRIETATE INDUSTRIALA SAVU MARIANA Bucuresti, str. Paul Greceanu nr.9, bl.20A, ap.26, Tel/ Fax: 021.2120651, liliana.savu@credidam.ro, www.lilianasavu.ro Savu Mariana	Mărci Desene	CI
14.03.2012	130	CABINET INDIVIDUAL IONESCU LAURA COSMINA Bucuresti, sector 1, str. Aviator Stefan Protopopescu nr.1, bl.C6, ap.1, Tel: 031/1050959, Fax: 031/1050958, cosmina.ionescu@gplex.ro, cosminaionescu11@yahoo.com Ionescu Laura Cosmina	Mărci	CI
26.08.2005	126	CABINET DE PROPRIETATE INDUSTRIALĂ ANGHEL PARASCHIVA Arad, str. Voinicilor nr.51, bl.502, ap.6, Tel: 0357411876, Fax: 0357411876, Mobil: 0723171424, e-mail: anghelvera@yahoo.com Anghel Paraschiva	Brevete	CI
29.09.2005	67	TEODORU & ASSOCIATES SRL Bucuresti, bd. Marasesti nr.2B, bl.A, sc.2, parter, ap.4 bis, cod postal 040254, Tel: 0213367722, Fax: 0213367723, GSM: 0722549219 e-mail: emanuel@teodoru.ro, violeta@teodoru.ro, www.romaniatrademarks.ro Teodoru Violeta, Teodoru Emanuel	Mărci Desene Brevete	SRL

04.11.2005	133	FRISCH & PARTNERS SRL Bucuresti, bd. Carol I, nr.54, sc. B, ap.5, sector 2, tel: 0213101165, fax: 0213130130, Mobil: 0722212480, office@frisch.ro, crina.frisch@frisch.ro Crina Nicoleta Frisch, Nițoi Elena	Mărci Desene Brevete	SRL
31.10.2005	128	CABINET PROPRIETATE INDUSTRIALA ARINOVA Arad, 310151, str. Coriolan Petreanu, nr.28, Tel/fax: 0257/255842, mobil: 0744246562, info@arinova.ro Ivanca Gavril	Mărci Desene Brevete	CI
05.01.2006	136	TUCA ZBARCEA & ASOCIATII I.P. S.R.L. Bucuresti, str. Nicolae Titulescu nr. 4-8, etaj 8, biroul 1, cladirea America House Tel: 2048890, ciprian.dragomir@tuca.ro Dragomir Ciprian Dumitru	Mărci	SRL
19.01.2006	134	CABINET PROPRIETATE INDUSTRIALA MITU ALIS MIHAELA Ploiesti, str. Clementei nr.46, Tel: 0244/590154, mobil: 0746108142, alis_mitu@yahoo.com ; office@mitu-cpi-ims.com Mitu Alis Mihaela	Mărci Brevete	CI
14.02.2006	137	M.D.P. RIGHTS AGENCY SRL Brasov, str. Lunga nr.270, cod postal 500450, Tel: 0268/440100, 440313; Fax: 0268/440221, Mobil: 0744355100, e-mail: office@mdp-rights-agency.ro www.mdp-rights-agency.ro Cosescu Camelia	Brevete Mărci Desene Topografii	SRL
30.03.2006	138	CABINET DE PROPRIETATE INDUSTRIALA ROMEO NICOLESCU Bucuresti, bd. Decebal, nr. 16, bl. S5, ap. 23, Tel: 3178910, Mobil: 0744535285, Fax: 3178910, e-mail: office@rn-law.ro Nicolescu Mihail Romeo	Mărci	CI
30.03.2006	141	INNOVIS INTELLECTUAL PROPERTY Bucuresti, Calea Rahovei, nr.217, bl.12, ap.60, sector 5, Mobil: 0741572398, e-mail: office@innovis.ro Dumitrescu Oana Irina	Mărci Desene	CI
30.03.2006	142	CABINET INDIVIDUAL PROPRIETATE INDUSTRIALA ALECU BOGDAN Bacau, str. Lucretiu Patrascanu nr.2, sc.B, ap.2, Tel/fax: 0334407577, Mobil: 0740274741, office@marcidesene.ro, www.marcidesene.ro Alec Florin Bogdan	Mărci Desene	CI

07.04.2006	152	ACTA MARQUE SRL Cluj Napoca, str. Dorobantilor nr.3, etj.3, ap.9, Mobil: 0749053325, 0730909831, 0730909834, actamarque@yahoo.com, www.actamarque.ro Ciurea Delia	Mărci	SRL
25.05.2006	144	CABINET INDIVIDUAL PROPRIETATE INDUSTRIALA CATALIN NEAGU Iasi, str. Tutea Petre nr.5, bl.909, tr.1, ap.11, Cod postal: 700730, Tel: 0232/276000, Fax: 0232/405425, 0232/211843, Mobil: 0744514264, e-mail: catalin.neagu@proprietateindustriala.ro, Neagu Catalin	Mărci Desene	CI
25.05.2006	145	BOSTINA SI ASOCIATII – INDUSTRIAL PROPERTY SRL Bucuresti, str. Jean Louis Calderon nr.70, sector2, Tel: 0213194466, 0213193500, 0212114800, 0212114809, fax: 0213194803, 0212104643,, Mobil: 0722294830, ovidiu.mihut@bostina.eu, office@bostina.eu Mihut Ionel Ovidiu	Mărci Desene	SRL
06.11.2006	165	RAȚIU & RAȚIU –PROPRIETATE INDUSTRIALA SRL Bucuresti, Intr. Bitolia, nr. 59, subsol, camera 10, Tel: 0722558957, fax: 021.2300175, marilena.ene@ratiu.ro Ene Marilena	Mărci Desene Topografii	SRL
12.12.2006	162	MY TRADEMARK SRL Ploiesti, str. Gheorghe Doja, bl. 35A1, ap.5, Mobil: 0722501414, nicolau@avocatulmeu.ro Nicolau Florin	Mărci	CI
20.06.2006	149	INTELLEMMI CONSULT SRL Tg. Mures, str. Sârguinței nr.39, ap.12, cod poștal 540543, fax: 0365 401839, mobil: 0745303867, 0727302434, cojocnean_maria@yahoo.com; intellemmi@gmail.com Cojocnean Maria Rodica	Brevete Mărci Desene	SRL
20.06.2006	167	INTELLEXIS SRL Bucuresti, str. Cutitul de Argint, nr. 68, etaj 2, ap. 4, tel: 0213103332, fax: 021.3103042, mobil: 0723300147, contact@intellexis.ro mat. Benga Bogdan Florin, ing. Negulescu Luminita	Mărci Desene Brevete	SRL
11.09.2006	150	CABINET INDIVIDUAL VALENTINA ȘANTA Tg.Mures, str. Koos Ferencz nr.21, bl.21, ap.44, Mobil: 0740028967, fax: 0365815201 valentina.santa@gedeon-richter.ro, santa_valentina2002@yahoo.com Santa Valentina	Mărci Desene	CI

20.10.2006	154	CABINET INDIVIDUAL ROS VIOREL Bucuresti, bd.Unirii nr.66, bl.K3, ap.7, tel: 021.3211234, fax: 021.3211253, e-mail: viorelros@asdpi.ro Ros Viorel	Brevete Mărci Desene Topografii	CI
26.10.2006	156	CABINET INDIVIDUAL RALUCA DUȚESCU Bucuresti, str. Foisorului nr.15, bl.F9C, sc.1, ap.54, Mobil: 0723548722, tel: 021/3117908, fax: 021/3117908, e-mail: ralu_haz23@yahoo.com, office@dutescu.com Duțescu Andreea Raluca	Mărci	CI
01.11.2006	159	DICONSULT – CABINET CONSILIERE IN DOMENIUL PROPRIETATII INDUSTRIALE Cluj Napoca, str. Mircea cel Batran, nr.2, ap.12, Tel: 0264/565885, mobil: 0724323761, patricia.ciceo@terapia.ro Oprea Patricia Diana	Mărci Desene	CI
08.12.2006	160	NOMENIUS S.R.L. București, G.M. Zamfirescu, nr. 46, bl. 22A, ap.11 Punct de lucru: Bucuresti, piata Pache Protopopescu nr.1, et.2, ap.6, sector 2, tel: 0314315402, fax: 0318149621, elena.grecu@nomenius.ro, www.nomenius.ro Grecu Elena	Brevete Mărci Desene	SRL
18.01.2007	161	CABINET PROPRIETATE INDUSTRIALA ALAN LILIANA Sat Otvesti nr.183B, jud. Timis, 0724250467, e-mail: cabinet.alan@gmail.com Alan Liliana	Brevete Mărci Desene Topografii	CI
06.02.2007	175	MUSAT SI ASOCIATII – INTELLECTUAL PROPERTY SRL Bucuresti, bd Aviatorilor nr.43, etaj 4, camera 4, Tel: 021 2025900, fax: 0212233957, anca.butu@musat.ro Butu Anca	Brevete Mărci Desene	SRL
28.02.2007	169	TURTOI INTELLECTUAL PROPERTY FIRM SRL Bucuresti, Splaiul Independenței nr.3, bl.17, ap.7,sector 5, mobil: 0722390388, tel/fax: 021.3135120, office@turtoi.ro, www.turtoi.ro Turtoi Raducu	Mărci Desene	SRL
15.02.2007	176	BRAND LEADER SRL Brasov, str. Constantin Lacea, nr.12-14, biroul 2, Mobil: 0723474183, office@brandleader.ro Costache Demes Anna Nicoleta	Mărci	SRL

05.03.2007	163	CABINET PROPRIETATE INDUSTRIALA C.I. COLAN București, str. Mihai Eminescu nr.128-130, ap.17, sect.2, tel: 021.6190308, fax: 021.6190309, ionut.colan@cbea.ro Colan Cristian Ionut	Mărci Desene	CI
05.03.2007	164	CABINET INDIVIDUAL NEACȘU CARMEN AUGUSTINA Baia Mare, str. Rozelor, nr.12/3, tel: 0727318168, e-mail: carmen@bic.cdimm.org Neacșu Carmen Augustina	Brevete Mărci Desene	CI
30.03.2007	172	CABINET PROPRIETATE INDUSTRIALA TAVASZI ZOLTAN Bucuresti, Calea Mosilor nr.135, et.7, ap.14, tel: 021.3155969, fax: 021.3155969, tavaszi.zoltan@gmail.com Tavaszi Zoltan	Mărci Desene	CI
30.03.2007	173	CABINET PROPRIETATE INDUSTRIALA CIPRIAN MACOVEI Bucuresti, str. Popa Tatu nr.15, sector 1, mobil: 0723 638 775, e-mail: mmacovei@stalfort.ro Macovei Ciprian Mihail	Mărci	CI
10.04.2007	187	INTELECTA OFFICE S.R.L. Bucuresti, sector 3, str. Patinoarului nr.7, bl. PM50, ap.90, tel: 0788995577, 0744310030, 0722522784, fax: 021.3245250, office@intelecta.ro, www.intelecta.ro Aldea Robert Emilian	Mărci	SRL
16.07.2007	182	PRI INTELLECTUAL PROPERTY SRL București, str. Răspântiilor nr.37, ap.2, 020547, tel: 0728997303, fax 0318 169 608 e-mail: ana.dan@the-pri.com, www.the-pri.com P.A.lic.Dan Ana Nicolina	Mărci	SRL
07.08.2007	177	CABINET INDIVIDUAL ADRIANA DOICIU București, piata Natiunile Unite nr.3-5, bl. C, ap.41, tel: 0722621926, fax: 031.1027304, apazanta@gmail.com Doiciu Adriana	Mărci	CI
07.08.2007	178	CABINET INDIVIDUAL SONIA FLOREA – consiliere p.i. București, calea Moșilor nr.207, bl. 15, ap.5, tel: 2103215, fax: 2100449, sonia.florea@avfloreagheorghe.ro Florea Sonia	Mărci	CI

07.08.2007	179	MOTMARK – I.G. Iasi, str. Cuza Voda nr.12, bl.B, sc.C, ap.7, tel: 0232262076, e-mail: excg@clicknet.ro Motrescu Mihai	Mărci	CI
01.10.2007	183	CABINET INDIVIDUAL P.I. VALENTIN BEREĂ Bucuresti, bd. Carol I, nr.51, ap.26, sector 2, Tel: 4088904, Fax: 4088911, mobil: 0721473317, e-mail: valentin.berea@bulboaca.com Berea Valentin	Mărci Desene	CI
01.10.2007	184	CABINET INDIVIDUAL PROPRIETATE INDUSTRIALA ADRIAN TOMESCU Bucuresti, str. Poet Vasile Carlova nr.2, bl. A7 bis, ap.74, tel: 021 2224422, 3217070, fax: 021 2222626, atomescu@buzescu.com, amtomescu@yahoo.com Tomescu Adrian	Mărci	CI
08.10.2007	185	I.P. NEW MARK COMPANY S.R.L. Bucuresti, sector 3, bd. Mircea Voda, nr.37, bl. M29, sc.C, ap.83 Kleininger Toma	Mărci Desene	SRL
10.10.2007	043	FĂNTÂNĂ RAUL SORIN & ASOCIAȚII SRL Brașov, str. 9 mai, nr.4, sc.D, ap.3 Tel/fax: 0268543657, 0745361270, office@inventii- marci.ro, www.inventii-marci.ro Fântână Raul Sorin	Mărci Desene Brevete	SRL
22.11.2007	189	CABINET VOICU ALEXANDRA București, B-dul Magheru, nr. 9, sc. 2, etaj 9, ap. 89, Sector 1, PO BOX 22-246, Tel/Fax: 021/3153684, alexandra.voicu@upcmail.ro Ing. Voicu Alexandra	Brevete Mărci Desene Topografii	CI
23.11.2007	186	CABINET INDIVIDUAL MARIA HĂISAN Botoșani, calea Natională nr.65, bl. I3, ap.10, tel: 0231534249, mobil: 0728004574, mh20@k.ro Hăisan Maria	Brevete Mărci Desene Topografii	CI
28.02.2008	246	DILIGENS INTELLECTUAL PROPERTY SRL Bucuresti, Piata Natiunile Unite, nr.3-5, bl. A, sc.A, et.5, ap.39, sector 4, tel/fax: 0213350718, mobil: 0723276056, e-mail: office@diligens.ro, www.diligens.ro Punct lucru: București, Splaiul Independenței nr. 3, bl. 17, sc. 2, ap. 27, sector 4 Năstase Cristian	Brevete Mărci Desene	SRL
07.03.2008	190	CABINET MARILENA COMANESCU Bucuresti, str. Muzeul Zambaccian 34, sc. B, ap.3, sector 1, tel: 0722259260, office@cimo.ro, marilena.comanescu@cimo.ro Comănescu Marilena	Brevete Mărci Desene Topografii	CI

27.03.2008	191	CABINET P.I. MARIUS PETROIU Bucuresti, sector 6, aleea Bucsenesti nr.3, bl. E11, ap. 46, tel: 0723239409, marius.petroiu@gmail.com Petroiu Marius	Mărci	CI
28.03.2008	192	CABINET P.I. MÎNDÎCANU EMIL București, sector 4, str. Valerian Prescurea nr. 27-29, tel: 0723820750, mindicanu@yahoo.com Mîndîcanu Emil	Mărci	CI
02.06.2008	193	CABINET INDIVIDUAL P.I. TICU JIANU CRISTINA București, sector 5, str. Baltagului nr.11, bl. V67, ap.4, tel: 0722551203, tel/fax: 0213153717, cristina.jianu@xnet.ro Ticu Jianu Cristina	Mărci	CI
12.06.2008	194	VREMESCU & ASOCIAȚII - CABINET PROPRIETATE INDUSTRIALĂ Bucuresti, sos.lancului nr.9, bl.109A, ap.129, 0721267811, fax: 021.6533962, rodicastanciulescu@yahoo.com Vremescu Simona Rodica	Mărci	CI
01.08.2008	195	TUDOR DANIELA – PERSOANA FIZICA AUTORIZATA Bucuresti, str. Baba Novac nr.11, bl. G17, ap.51, cod postal 031623, Tel./Fax.: 040213240412 Mobil : 0749218326, consultanta@tudordaniela.ro Tudor Daniela	Brevete Mărci Desene	CI
15.08.2008	202	SIDEMO - SIGLE DESENE MODELE SRL Bucuresti, sector 6, str. Sandulesti nr.3, bl. Z40, ap.4, tel/fax: 02144005859/ 02144005857, mobil: 0741135012, 0722548381, contact@sidemo.ro, www.sidemo.ro Băisan Cristina Carmen	Mărci Desene	SRL
25.08.2008	197	MILMARK DESIGN SRL Bucuresti, sector 3, aleea Rotunda nr.2, bl. H8, ap.38, mobil: 0745347813, fax: 0318049683 e-mail : office@markdesign.ro, www.markdesign.ro Lucacel Mihaiela	Mărci Desene	SRL
29.08.2008	198	SCHOENHERR INTELLECTUAL PROPERTY S.R.L. București, bd. Dacia nr.30, etaj 4, camera – Echipa Sebastian 01, tel: 0213196790, fax: 0213196791, e.pavel@schoenherr.ro Pavel Sorin Eduard	Brevete Mărci Desene	SRL
22.09.2008	201	CABINET PROPRIETATE INDUSTRIALA RONELA OPREA Oradea, str. Gral Magheru nr.12, bl.M12, ap.29, tel: 0726279899, email: teaoprea@yahoo.com Oprea Ronela Teodora	Mărci Desene	CI

24.10.2008	205	ROMARK INTELLECTUAL PROPERTY SRL Bucuresti, sos. Mihai Bravu nr. 27A, C1, etaj 3, ap. 36, camera 1, tel: 0314251724, fax: 0314380223, mobil: 0724755705, office@romarkip.ro Manea Marcela Elena	Mărci Desene	SRL
24.10.2008	206	SIGNOLEX TRADEMARK REGISTRATION SRL Miercurea Ciuc, str. Kossuth Lajos, nr. 28, ap. 13, tel: 0740887334, adam.beata@signolex.ro Vigh Beata	Mărci	SRL
26.11.2009	208	CABINET INDIVIDUAL DE CONSULTANTA IN PI IORGULESCU MARIANA Constanta, bd. Aurel Vlaicu nr.43, bl. Pc3, ap.32, tel: 0341444888, fax: 0341444888, mobil: 0745259643, e-mail: consilieriorgulescumariana@gmail.com Iorgulescu Mariana	Mărci Desene	CI
18.02.2009	210	CONSTANTIN & VELICU – INTELLECTUAL PROPERTY SRL Bucuresti, sector 4, str. Trestiana nr.1A, bl. 8A, sc.A, ap.16, Tel: 0314256780, 0723993473, fax: 0314256781, office@candv-ip.ro, www.candv-ip.ro Velicu Anca	Brevete Mărci Desene Topografii	SRL
16.03.2009	211	CAVESCU SI ASOCIATII SRL Otopeni, str. Grivita nr.37E, e-mail: adriancavescu@yahoo.com, office@avocat4u.ro Cavescu Adrian	Mărci Desene	SRL
16.03.2009	212	CABINET PROPRIETATE INDUSTRIALA COTRUTA LEONID Bucuresti, str. Vasile Lascar nr.182, bir. Nr.3, leonid.cotruta@gmail.com Cotruta Leonid	Mărci Desene	CI
16.03.2009	213	KEYPI – AGENTIE DE PROPRIETATE INTELECTUALA SRL Bucuresti, str. Arh. Ion Berindei nr.3, bl.OD21A, ap.51, tel: 0722595458, tel/fax: 0318061620, www.keygroup.ro, office@keygroup.ro Sirbu Cristina Adriana	Brevete Mărci Desene	SRL
14.05.2009	214	ANACOR – CABINET DE PROPRIETATE INDUSTRIALA Bucuresti, aleea Izvorul Crisului nr. 1, bl. D16, sc. A, ap. 2, mobil: 0726475018, anacor.cpi@gmail.com Endes Corina	Brevete Mărci Desene	CI

14.05.2009	216	CABINET DE PROPRIETATE INDUSTRIALA PRISTAVU Piatra Neamt, str. Gral Nicolae Dascalescu 11, bl. T3, sc.F, ap.70, 0745535936, cabinetpristavu@gmail.com, office@cabinetpristavu.ro, www.cabinetpristavu.ro Pristavu Gheorghe	Brevete Mărci Desene	CI
23.06.2009	239	MARCI ȘI DESENE SRL Bucuresti, str. Radu Voda, nr. 22B, tel: 0318055988, mobil: 0722514452, fax: 0318055989, e-mail: avistrati@gmail.com Zamfir Ghertrude Ioana	Mărci Desene	SRL
03.08.2009	217	NICOLAE MURESAN – CABINET PROPRIETATE INDUSTRIALA Bucuresti, str. Cernisoara nr.5, bl.57, sc.2, ap.31, tel: 0724100328, fax: 0359438304, nicolaemuresan@nicolaemuresan.ro, www.nicolaemuresan.ro Muresan Nicolae	Mărci	CI
20.08.2009	220	CABINET DE PROPRIETATE INDUSTRIALA RALUCA ARDELEANU Bucuresti, str. Baia de Arama nr.1, bl. B, tr.3, ap.117, tel: 0723601875, fax: 0318015023, office@cabinetardeleanu.ro, www.cabinetardeleanu.ro Ardeleanu Raluca	Brevete Mărci Desene	CI
27.08.2009	222	CABINET PROPRIETATE INDUSTRIALA CLAUDIA MONICA FRISCH Bucuresti, sos.Pantelimon nr.243, bl.52, ap.18, tel/fax: 0212554095, mobil: 0722450955, 0768625929 email: claudiamonicafrisch@yahoo.com Frisch Claudia Monica	Mărci Desene	CI
29.09.2009	225	CABINET INDIVIDUAL PROPRIETATE INDUSTRIALA PAUNET ALEXANDRINA Iasi, spl. Bahlui, nr.29, bl. B5, sc.A, ap.7 Tel: 0726737527 Paunet Alexandrina	Brevete Mărci Desene	CI
09.10.2009	228	COSMOVICI SI ASOCIATII SRL Bucuresti, str. Tache Ionescu nr. 5, ap. 13, sector 1, OP 22, CP 190, www.cosmovici-ip.com, office@cosmovici-ip.com Cosmovici Paul	Brevete Mărci Desene	SRL
29.10.2009	226	CABINET DE PROPRIETATE INDUSTRIALA SIMONA JEFLEA Sibiu, loc. Sura Mare, str. Primaverii nr.17, tel: 0743013532, fax: 0269446572, simonajeflea@yahoo.com, www.simonajeflea.ro Jeflea Simona	Mărci Desene	CI

20.11.2009	234	DENNEMEYER & ASSOCIATES SRL Brasov, str. Aurel Vlaicu, nr. 94, etaj 1, 500178, tel: 0368403661, fax: 0268706010, cklamp@@dennemeyer.com, www.dennemeyer-law.com Ionus Mihaela Geraldine, ing. Berde Sofia, Judele Raluca Anita	Brevete Mărci Desene	SRL
22.12.2009	231	CABINET DE PROPRIETATE INDUSTRIALA CRISTIAN MARIUS ENACHE Bucuresti, str. Dr. Nicolae Turnescu nr. 6, ap. 2, tel: 0213129948, fax: 0213129948, mobil: 0722644152 Enache Marius Cristian	Brevete Mărci Desene	CI
25.01.2010	232	CABINET DE PROPRIETATE INDUSTRIALA CHIFOR CLAUDIA Bucuresti, bd. Pache Protopopescu nr.25, et.5, tel: 0318250434, fax: 0318250342, e-mail: chifor.claudia@yahoo.com Chifor Claudia	Mărci	CI
25.02.2010	233	CABINET PROPRIETATE INDUSTRIALA MANTA VICTOR PAUL Bucuresti, str. Slt. Zaharia nr.4, et.2, ap.3, tel: 0213132810, mobil: 0722467950, fax: 0213132810, manta.paul@gmail.com, paulmanta@yahoo.com Manta Victor Paul	Mărci	CI
30.03.2010	236	NASTASE MIRELA BIANCA PERSOANA FIZICA AUTORIZATA Bucuresti, str. Zboina Neagra nr.8-10, bl. 91-95, ap.83, tel: 0722143661, mirela.nastase@yahoo.com Nastase Mirela Bianca	Mărci	CI
09.04.2010	237	CABINET PROPRIETATE INDUSTRIALA ILIE CIMPOIERU Bucuresti, Aleea Platanului nr.1, bl. A32, sc.1, ap.21, tel: 031 1060039, mobil: 0722444580, e-mail: ilie_cimpoieru@yahoo.com Cimpoieru Ilie	Mărci	CI
04.06.2010	238	CABINET INDIVIDUAL PROPRIETATE INDUSTRIALA PUȘCAȘU DENISA Bucuresti, str. Raul Doamnei nr.5, bl.C4, sc.E, ap.199, mobil: 0740111620, tel: 0213236050, fax: 0213636051, e-mail: puscasu.denisa@yahoo.com, denisa.puscasu@gmail.com	Mărci	CI
15.07.2010	240	PATENT EXPERT SRL Bucuresti, sos. Colentina nr.53, bl. 59, sc. B, ap. 67, Tel: 0722554460, office@ileanaflorea.ro Florea Ileana Maria	Brevete Mărci Desene	SRL

23.07.2010	241	TUDOR GHEORGHE – CABINET INDIVIDUAL DE PROPRIETATE INDUSTRIALA Bucuresti, bd. Nicolae Grigorescu nr.18, bl. B3 bis, ap.322, tel: 0722578936, office@ip-office.ro, gheorghe.tudor@ip-office.ro Tudor Gheorghe	Brevete Mărci Desene	CI
23.07.2010	242	CABINET INDIVIDUAL PAUL GEORGE BUTA Bucuresti, bd. Mircea Voda, nr. 35, bl. M27, ap. 17, tel: 021.3211234, fax: 021.3211253, e-mail: paul.but@asdpi.ro Buta Paul George	Brevete Mărci Desene Topografii	CI
07.09.2010	243	MARK TO MARK INTELLECTUAL PROPERTY OFFICE SRL Bucuresti, sector 4, str. Huedin nr.12, bl. D20, sc.4, ap.53, mobil: 0745120402, tel: 0212100415, fax: 0212100314, magda.bolintineanu@marktmark.com, www.marktomark.com Bolintineanu Magdalena	Mărci Desene	SRL
10.11.2010	244	CABINET PROPRIETATE INDUSTRIALA TUDOR ICLANZAN Timisoara, Piața Victoriei nr.5, sc. D, ap.2, tel :0256403615, 0744647875, tudor.iclanzan@yahoo.fr, www.iclanzan.ro Iclanzan Tudor	Brevete Mărci Desene	CI
10.11.2010	245	CABINET INDIVIDUAL FERARU CLAUDIU Buzau, str. Unirii, bl. 9c, ap. 4 Feraru Claudiu	Brevete Mărci Desene	CI
06.06.2011	249	CABINET INDIVIDUAL DE PROPRIETATE INDUSTRIALA ENESCU GABRIELA Bucuresti, str. Frunte lata nr.7, bl. P14A, ap.3, tel: 0314329735, fax: 0314329736, mobil: 0745637457, g_enescu@yahoo.com Enescu Gabriela	Brevete Mărci Desene	CI
14.07.2011	255	DEVIMARK AGENTIE DE PROPRIETATE INDUSTRIALA SRL Cluj Napoca, str. Virgil Fulicea nr.19, parter, ap.2, Punct lucru: Iasi, str. Lascar Catargiu nr. 72, tel/fax: 0364102070, mobil: 0720143143, 0746869389, office@devimark.ro, devimark.api@gmail.com, www.devimark.ro Bran Laura Gabriela	Mărci Desene	SRL
02.08.2011	250	CABINET INDIVIDUAL AUTORIZAT DE PROPRIETATE INDUSTRIALA MIHAI PANTILIMON Piatra Neamț, str. Cuiejdii nr. 6, et. 1, birou 1.09, tel/fax: 0233.210131, 0736871664, 0758874685, email : avocatmarci@gmail.com Pantilimon Mihai	Mărci Desene	CI

02.08.2011	251	CABINET BANYAI ROXANA NICOLETA – CONSILIERE IN PROPRIETATE INDUSTRIALA Bucuresti, str. Cpt. Alexandru Serbanescu nr.21, bl. 7M, sc.1, ap.9, tel: 0212322624, 0727080852, email: roxanaf15@yahoo.com Banyai Roxana Nicoleta	Brevete Mărci Desene	CI
10.08.2011	254	DRAKOPOULOS IP SRL Bucuresti, sector 2, str. Gral. David Praporgescu nr.7, tel: 0213000154, fax: 0213183143, romania@drakopoulos-law.com, chutina@drakopoulos-law.com www.drakopoulos-law.com Hutina Claudia Valerica	Mărci Desene Brevete	SRL
10.10.2011	256	CABINET DE PROPRIETATE INDUSTRIAL CIUPAN EMILIA Cluj Napoca, str. Mestecenilor nr. 6, tel: 0745360723, 0364144586, emilia.ciupan@mis.utcluj.ro Ciupan Emilia	Brevete Mărci	CI
28.10.2011	267	CABINET ENPORA INTELLECTUAL PROPERTY SRL Bucuresti, str. George Calinescu nr. 52A, ap. 1, tel: 0212300990, fax: 0212302311, email: pop@patents.ro ing. Pop Calin Radu, Tărchilă Nicoleta Aurica	Brevete Mărci Desene Topografii	SRL
01.11.2011	265	DRAGHICI & ASOCIATII SRL Bucuresti, str. Mugur Mugurel nr. 11, ap. 4, tel: 0311060216, fax: 0318164869, mobil: 0744753898, e-mail: fabiola.colomei@flanco.ro Colomei Fabiola	Mărci	SRL
09.12.2011	257	CABINET INDIVIDUAL ALEXANDRU HARSANY Jud. Ilfov, Corbeanca, str. Padurii nr.9, tel: 0318210196, fax: 0318210197, mobil: 0722203934 Harsany Alexandru	Mărci Desene	CI
30.01.2012	260	MAIDANUC – CABINET DE PROPRIETATE INDUSTRIALA Bucuresti, bd. Chisinau, nr. 7, bl. A1, sc. A, ap. 35, tel: 0314155102, email: contact@consilieremarci.ro, www.consilieremarci.ro Maidanuc Iulian Lucian	Mărci	CI
20.03.2012	261	CABINET DOINA TULUCA Bucuresti, bd. Lacul tei 56, bl. 19, ap. 52, sector 2, tel : 0752211769, fax: 0318037805, email: dtuluca@doinatuluca.ro Ing. Tuluca Doina	Brevete Mărci Desene Topografii	CI

02.04.2012	262	CABINET MIIASIN INNOVATIONS Baia Mare, str. Calea Traian nr. 4A/44, fax : 0362401680, mobil : 0742617423, fidelia@midiasen.axoniq.com Alexan Carmen Fidelia	Mărci	CI
02.04.2012	263	CABINET PROPRIETATE INDUSTRIALA CRISTIAN POPESCU Bucuresti, sos. Pantelimon 286, bl. 41, sc. 3, ap. 103, tel/fax: 0213178500, mobil: 0746105084 Popescu Cristian Virgil	Mărci	CI
27.04.2012	288	CHIUARIU & ASOCIAȚII- CONSILIERE ÎN PROPRIETATE INDUSTRIALĂ SRL Bucuresti, str. Sevastopol, nr. 17C, sc. A, et. 5, tel: 0213161074, fax: 0213161075, email: ip@chiuariulawyers.ro Florescu Catrinel	Brevete Mărci Desene	SRL
14.05.2012	266	IACOB ANA MARIA – CABINET INDIVIDUAL DE PROPRIETATE INDUSTRIALA Bucuresti, calea Vitan nr. 106, bl. V40, ap. 69, Fax: 0355818940, mobil: 0722281781, e-mail: avocat.iacob@gmail.com Iacob Ana Maria	Brevete Mărci Desene	CI
10.09.2012	268	ROMPATENT DESIGN SRL Bucuresti, str. Matei Voievod nr. 115-123, bl. O2, sc. C, ap. 112, tel/fax: 0314148320, mobil: 0722408875, 0725363934, e-mail: office@patentdesign.ro, www.patentdesign.ro Borlan Radu	Brevete Mărci Desene	SRL
18.10.2012	269	CABINET PROPRIETATE INDUSTRIALA MARIUS MOCOFANESCU Bucuresti, alea Privighetorilor nr. 87, tel: 0727978449, tel/fax: 0212643900, e-mail: office@consilieredemarca.ro, www.consilieredemarca.ro Mocofanescu Marius	Brevete Mărci Desene	CI
18.10.2012	270	IP BOUTIQUE Bucuresti, str. Constantin Brincusi, nr. 9, bl. D15, ap. 31, tel: 0744607402, e-mail: claudia.jelea@ipboutique.ro Jelea Gabriela Claudia	Mărci	CI
03.12.2012	272	BONA FIDE CABINET DE PROPRIETATE INDUSTRIALA VERONICA FLOROIU Bucuresti, calea Rahovei nr. 303, bl. 66, sc. 2, ap. 59, tel/fax: 0314369605, mobil: 0722462432, email: veronica@cabinet-bonafide.ro, www.cabinet-bonafide.ro Floroiu Veronica	Brevete Mărci Desene	CI

03.12.2012	273	ELENA STOICA CABINET INDIVIDUAL DE PROPRIETATE INDUSTRIALA Bucuresti, str. Gheorghe Stefan, nr. 32, sector 1, tel : 0212694053, 0745029987, email : elena.sstoica@gmail.com Stoica Elena	Brevete Mărci Desene	CI
19.12.2012	274	CABINET INDIVIDUAL DE PROPRIETATE INDUSTRIALA DUMITRU DOBREV Bucuresti, str. Viorele, nr. 4, bl. 22, ap. 101, tel: 0744199499, fax: 0318058696 Dobrev Dumitru	Brevete Mărci Desene	SRL
01.01.2013	275	SOCIETATE CIVILA PROFESIONALA DE PROPRIETATE INDUSTRIALA MILCEV BURBEA Bucuresti, str. Stirbei Voda, nr. 170, bl. 10G, ap. 18, tel: 0722249961, 0726375412 Milcev Gabriela, Burbea Milescu Iulia Adriana	Brevete Mărci Desene Topografii	SCP
16.01.2013	276	MDA INTELLECTUAL PROPERTY SRL Bucuresti, bd. Carol I, nr. 55-55bis, parter, tel: 0314378324, fax: 0314378327, mobil: 0722238608, e-mail: ana.kusak@mares.ro Kusak Ana Maria	Mărci	SRL
11.03.2013	277	CABINET INDIVIDUAL AUTORIZAT POPESCU MAGDALENA DANIELA - LEGAL2M Bucuresti, Splaiul Unirii nr.10, bl. B5, sc.1, ap.10, mobil: 0728839880, fax: 021.3154462, magda.popescu@legal2m.com Popescu Magdalena Daniela	Mărci Desene	CI
11.03.2013	278	CABINET INDIVIDUAL AUTORIZAT MIHAELA GAVENEA Bucuresti, str. Poet Panait Cerna, nr. 10, bl. M43, ap. 31, tel/fax: 0213528938, mobil: 0728836880, email: mihaela.gavenea@lawyermg.ro Gavenea Mihaela	Mărci Desene	CI
03.07.2013	279	APOSTU GH. OVIDIU – PERSOANA FIZICA AUTORIZATA Iasi, sos. Nationala, nr. 194, bl. D, sc. E, ap. 18, tel: 0232.437281, mobil: 0745345713, e-mail: oapostu@yahoo.com	Mărci Desene	CI
03.07.2013	280	MONICA LUPASCU – CABINET INDIVIDUAL DE PROPRIETATE INDUSTRIALA Bucuresti, intrarea pictor Vermont Nicolae, nr. 5, ap. 6, tel: 0752123336, e-mail: monica.lupascu@cyberlaw.ro	Mărci	CI

05.08.2013	281	CABINET INDIVIDUAL AUTORIZAT LADANYI CONSILIER IN PROPRIETATE INDUSTRIALA Alba iulia, str. Traian, nr. 29E, tel: 0358105533, 0726734994, email: avocat@ladanyi.ro, web: http://ladanyi.ro Ladanyi Arpad Csaba	Mărci	CI
05.08.2013	282	CROCUS INTELLECTUAL PROPERTY Sibiu, str. Constantin Noica, bl. 2, ap. 21, tel: 0269216645, fax: 0269216645, e-mail: anca.nicoara@yahoo.com Nicoara Anca Brindusa	Mărci	CI
05.08.2013	283	MAGOO – INTELLECTUAL PROPERTY ADVISOR Bucuresti, sector 6, calea Cringasi, nr. 16, bl. 41, ap. 73, tel : 0726161070, laura@magori.ro Magori Laura Valentina	Mărci	CI
05.09.2013	287	APPELLO BRANDS SRL Sibiu, str. Soimului, nr. 18, sc. A, et. 5, ap. M6, tel: 0725096425, 0269211124, e-mail: office@appello.ro Ganță Camelia Geta	Mărci Desene	SRL
12.09.2013	284	CABINET PROPRIETATE INDUSTRIALA IONELA VASILE Bucuresti, Drumul Jilavei, nr. 113B, sc. 2, ap. 27, tel: 0371111542, oni_vasile@yahoo.com Vasile Ionela	Mărci	CI
12.09.2013	285	CABINET PROPRIETATE INDUSTRIALA MIHAELA DINCA Bucuresti, str. Huedin, nr. 7, bl. 2, ap. 7, tel: 0722399167, mihaelabucau@yahoo.com Dincă Mihaela	Mărci	CI
19.09.2013	286	A.G.C.M. – AGENTIE DE PROPRIETATE INDUSTRIALA SRL Bucuresti, str. Clucereasa Elena, nr. 67, tel/fax: 0216664311, mobil: 0744369265, ion.costin@yahoo.de Ion Costin	Mărci Desene	SRL
03.12.2013	289	CABINET DE PROPRIETATE INDUSTRIALĂ “RĂZVAN DINCĂ” București, bd. Mihail Kogălniceanu, nr. 51, ap. 6, tel: 0314380696, 0721753043, fax: 0314380695 Dincă Răzvan	Brevete Mărci Desene Topografii	CI
28.01.2014	290	CABINET D. NICOLAESCU București, str. Turda, nr. 102, bl. 30A, et. 7, ap. 28, tel/fax: 021.6663494, mobil: 0728201778, e-mail: daniella.nicolaescu@gmail.com Nicolaescu Daniella	Brevete Mărci Desene	CI

27.01.2014	293	ZMP INTELLECTUAL PROPERTY SRL București, sector 3, str. Turturelelor 48, tel: 0722369255, email: moninovac@yahoo.com, admin@zm-p.com Novac Monica	Mărci	SRL
04.03.2014	294	PIȚU AGENȚIE DE PROPRIETATE INDUSTRIALĂ SRL București, șos Mihai Bravu, nr. 286, bl. 2, sc. C, ap. 83, fax: 0372872545, tel: 0722652044, 0372934087, 0722694905, email: pitu.dalila@gmail.com, contact@pitubrevetemarci.ro Pițu Dalila	Mărci Invenții	SRL
09.04.2014	292	CLİPEO INTELLECTUAL PROPERTY OFFICE București, str. Peșcărușului, nr. 12, bl. D6, ap. 29, tel: 0212757473, 0724278986, email: isabela.burdusel@gmail.com Burdușel Isabela	Mărci	CI

**AGENȚIILE SPECIALIZATE ÎN PROPRIETATE INDUSTRIALĂ
care funcționează începând cu luna mai 2014**

Data înființării	Nr. registru agenții	Denumirea completă a cabinetului/agenției Adresa Consilieri cu drept de practică	Domenii	Statut juridic
06.05.2014	294	BRAND PROTECT SRL București, sector 5, str. Ileana Cosânzeana nr.10, bl. P7, sc.3, ap. 87, camera 3, tel: 0745752251, email: diabuzdugan33@gmail.com, diana_buzdugan2005@yahoo.com Buzdugan Diana Viorica	Brevete Mărci Desene	SRL

LISTA CONSILIERILOR ÎN PROPRIETATE INDUSTRIALĂ, MEMBRI AI CAMEREI NAȚIONALE
A CONSILIERILOR ÎN PROPRIETATE INDUSTRIALĂ DIN ROMÂNIA, AUTORIZAȚI PENTRU
DOMENIUL DESENELOR ȘI MODELELOR INDUSTRIALE
pentru luna mai 2014

Nr.crt.	Nume și Prenume/ Număr din Registrul Național	Denumirea societății/ Adresa societății	Societate cu obiect de activitate propr.ind.
1	ACSINTE PAULA- ADRIANA 2000-1160	CABINET ACSINTE PAULA ADRIANA București, str. Major Coravu Ion, nr.1-7, bl.C4, ap.85, Tel/fax : 021/2507396, GSM : 0723 317631 e-mail : paula@legalservices.ro	DA
2	ALAN LILIANA 1994-1037	CABINET PROPRIETATE INDUSTRIALA ALAN LILIANA Sat Otvesti nr.183B, jud. Timis, 0724250467, e-mail: cabinet.alan@gmail.com	DA
3	ALECU FLORIN BOGDAN 2005-1394	CABINET INDIVIDUAL PROPRIETATE INDUSTRIALA ALECU BOGDAN Bacau, str. Lucretiu Patrascanu nr.2, sc.B, ap.2, Tel/fax: 0334407577, Mobil: 0740274741, office@marcidesene.ro, www.marcidesene.ro	DA
4	ANDRONACHE PAUL 2003-1216	ECOINTELLECT CABINET INDIVIDUAL ANDRONACHE PAUL București, aleea Compozitorilor nr.1, bl.E21, et.6, ap.35, sect 6, Tel/Fax: 021/7250069, GSM: 0722741043, 0727476335 e-mail: paul.andronache@clicknet.ro, paul_andronache@yahoo.com	DA
5	ANGHEL LUMINIȚA DOINA 1993-1020	CABINET DE PROPRIETATE INDUSTRIALA ANGHEL LUMINIȚA DOINA București, Str. Gherghitei Nr.1, Bl.94B, Sc. B, Ap.76, Sector 2, Fax: 031.4013777, GSM : 0723301706, 0743218219 e-mail : anghel.doina@rdslink.ro, anghel2na@yahoo.com, anghel2na@gmail.com	DA
6	APOSTOL SALOMIA 1999-1127	PERSOANĂ FIZICĂ Galați, Str. Reg. 11 Siret nr. 15, bl. E4, ap. 54, Tel/fax: 0236/436437 GSM 0766765027, saly_apostol@yahoo.com	DA
7	APOSTU OVIDIU 20-1200	APOSTU GH. OVIDIU – PERSOANA FIZICA AUTORIZATA Iasi, sos. Nationala, nr. 194, bl. D, sc. E, ap. 18, tel: 0232.437281, mobil: 0745345713, e-mail: oapostu@yahoo.com	DA
8	ARDELEANU RALUCA 2009 - 1693	Cabinet de proprietate industriala Raluca Ardeleanu Bucuresti, str. Baia de Arama nr.1, bl. B, tr.3, ap.117,, tel: 0723601875, fax: 0318015023, office@cabinetardeleanu.ro, www.cabinetardeleanu.ro	DA

9	BACIU ANA MARIA 2004-1325	NESTOR NESTOR DICULESCU KINGSTON PETERSEN – CONSILIERE ÎN P.I. S.R.L. București, sector 1, sos. Bucuresti Ploiesti, nr.1A, Bucharest Business Park, corp A, et.4, Mobil: 0722256758, Tel: 021/2011200, ana-maria.baciu@nnkp.ro	DA
10	BANYAI ROXANA NICOLETA 2008 - 1563	Cabinet Banyai Roxana Nicoleta – consiliere in proprietate industrială Bucuresti, str. Cpt. Alexandru Serbanescu nr.21, bl. 7M, sc.1, ap.9, tel: 0212322624, 0727080852, email: roxanaf15@yahoo.com	DA
11	BĂDĂRĂU ADINA ADRIANA 2006-1494	NESTOR NESTOR DICULESCU KINGSTON PETERSEN – CONSILIERE ÎN P.I. S.R.L. București, sector 1, sos. Bucuresti Ploiesti, nr.1A, Bucharest Business Park, corp A, et.4, Tel: 021/2011200, fax: 0212011210, e-mail: adina.badarau@nnkp.ro	DA
12	BĂISAN CRISTINA CARMEN 2008-1569	SIDEMO - SIGLE DESENE MODELE SRL Bucuresti, sector 6, str. Sandulesti nr.3, bl. Z40, ap.4, tel/fax: 02144005859/ 02144005857, mobil: 0741135012, contact@sidemo.ro, www.sidemo.ro	DA
13	BĂLAN GHEORGHÎȚĂ 1992-1	RODALL-AGENȚIE DE PROPRIETATE INDUSTRIALĂ SRL București, Str. Polonă nr. 115, bl. 15, sc. A, ap. 19 sector 1, cod 010497, Tel: 021/2108342, mobil: 0722 652111, 0745153566, Fax:021/2105794, office@rodall.ro, info@rodall.ro, www.rodall.ro	DA
14	BELCIU DELIA MIHAELA 2008-1578	NESTOR NESTOR DICULESCU KINGSTON PETERSEN – CONSILIERE ÎN P.I. S.R.L. București, sector 1, sos. Bucuresti Ploiesti, nr.1A, Bucharest Business Park, corp A, et.1 camerele 9 si 10, tel: 0212011200, fax: 0212011210, e-mail : delia.belciu@nnkp.ro	DA
15	BENDE ANDREEA 2008-1579	NESTOR NESTOR DICULESCU KINGSTON PETERSEN – CONSILIERE ÎN P.I. S.R.L. București, sector 1, sos. Bucuresti Ploiesti, nr.1A, Bucharest Business Park, corp A, et.1 camerele 9 si 10, tel: 0212011200, fax: 0212011210, andreea.codrescu@nnkp.ro	DA
16	BENGA BOGDAN FLORIN 2005-1407	INTELLEXIS SRL Bucuresti, str. Cutitul de Argint, nr. 68, etaj 2, ap. 4, tel: 0213103332, fax: 021.3103042, mobil: 0723300147, contact@intellexis.ro	DA
17	BEREA VALENTIN 2006-1495	CABINET INDIVIDUAL P.I. VALENTIN BEREA Bucuresti, bd. Carol I, nr.51, ap.26, sector 2, Tel: 4088904, Fax: 4088911, mobil: 0721473317, e-mail: valentin.berea@bulboaca.com	DA

18	BICU CRISTINA MĂDĂLINA 2003-1308	WEIZMANN ARIANA & PARTNERS AGENTIE DE PROPRIETATE INTELLECTUALA SRL Bucuresti, str. Aleea Trestiana, nr.4, bl.20, sc.B, ap.72, tel: 0213274978, fax: 0213227689, mobil: 0724260277, e-mail: office@branduri.ro, www.branduri.ro	DA
19	BODOMOI OTILIA FLORENTINA 2008-1573	INVENTA - AGENTIE DE PROPRIETATE INTELLECTUALA S.R.L. București, Bdul Corneliu Coposu nr. 7, bl. 104, sc. 2, ap.31, sect.3, cod 030602, Tel: 021/3200285, Fax: 021/3228325, e-mail: contact@inventa.ro, inventa@inventa.ro, turcanu@inventa.ro	DA
20	BOLINTINEANU MAGDALENA GABRIELA 2008-1597	MARK TO MARK INTELLECTUAL PROPERTY OFFICE SRL Bucuresti, sector 4, str. Huedin nr.12, bl. D20, sc.4, ap.53, mobil: 0745120402, tel: 0212100415, fax: 0212100314, magda.bolintineanu@marktmark.com, www.marktomark.com	DA
21	BORLAN T. RADU 2000-1161	ROMPATENT DESIGN SRL Bucuresti, str. Matei Voievod nr. 115-123, bl. O2, sc. C, ap. 112, tel/fax: 0314148320, mobil: 0722408875, 0725363934, e-mail: office@patentdesign.ro, www.patentdesign.ro	DA
22	BOZIOREANU MARIUS ADRIAN 2000-1165	CONS INTEL BMA CABINET CONSULTANȚĂ Buzău, Cart, Dorobanti 2, bl.D2, et.1, ap.5 CP 8, OP1, Mobil : 0745086588, Fax : 0238/719619, marius-bozio@yahoo.com	DA
23	BOZOCEA GINA VIOLETA 2003- 1222	WEIZMANN ARIANA & PARTNERS AGENTIE DE PROPRIETATE INTELLECTUALA SRL Bucuresti, str. 11 iunie, nr.51, sc.A, ap.4, 0723204268, tel/fax : 0268/315046, office@inregistrare-marci.ro	DA
24	BRAN LAURA GABRIELA 2004 - 1336	DEVIMARK AGENTIE DE PROPRIETATE INDUSTRIALA SRL Cluj Napoca, str. Virgil Fulicea nr.19, parter, ap.2, Punct lucru: Iasi, str. Lascar Catargiu nr. 72, tel/fax: 0364102070, mobil: 0720143143, 0746869389, office@devimark.ro, devimark.api@gmail.com, www.devimark.ro	DA
25	BROJBOIU DUMITRU ADRIAN FLORINEL 1995-1067	BROJBY PATENT INNOVATION Pitești, Bd. Republicii, bl.212,sc. D, ap.11, jud.Argeș, cod 110176, Tel/Fax.: 0348/412529, GSM: 0745 143095, adrian_brojboiu@yahoo.com	DA
26	BUȚȘĂ GHEORGHE 2005-1391	INVENTA - AGENTIE DE PROPRIETATE INTELLECTUALĂ S.R.L. București, Bdul Corneliu Coposu nr. 7, bl. 104, sc. 2, ap.31, sect.3, cod 030602, Tel: 021/3200285, Fax: 021/3228325, e-mail: contact@inventa.ro, inventa@inventa.ro, gheorghe.bucsa@inventa.ro	DA

27	BURBEA MILESCU IULIA ADRIANA 2005-1379	SOCIETATE CIVILA PROFESIONALA DE PROPRIETATE INDUSTRIALA MILCEV BURBEA Bucuresti, str. Stirbei Voda, nr. 170, bl. 10G, ap. 18, tel: 0726375412	DA
28	BURȚILĂ IOAN 1993-1022	MILENIUL 3 Agenție de Proprietate Industrială S.R.L. Pascani, Str. Moldovei nr. 10, bloc Crinul, sc. A, Ap. 28, Tel/Fax: 0232/719190; GSM: 0740 820582	DA
29	BUTA ANCA 2006-1524	MUSAT SI ASOCIATII – INTELLECTUAL PROPERTY SRL Bucuresti, bd Aviatorilor nr.43, etaj 4, camera 4, Tel: 021 2025900, fax: 0212233957, anca.but@musat.ro	DA
30	BUTA PAUL GEORGE 2010 - 1704	Cabinet individual Paul George Buta Bucuresti, bd. Mircea Voda, nr. 35, bl. M27, ap. 17, tel: 021.3211234, fax: 021.3211253, e-mail: paul.but@asdpi.ro	DA
31	BUZDUGAN DIANA VIORICA 2011-1765	BRAND PROTECT SRL București, sector 5, str. Ileana Cosânzeana nr.10, bl. P7, sc.3, ap. 87, camera 3, tel: 0745752251, email: diabuzdugan33@gmail.com, diana_buzdugan2005@yahoo.com	DA
32	BUZLEA ELISABETA 1993-25	INTELECT S.R.L. Oradea, B-dul Dacia nr. 48 Bl. D10, Ap.3, OP 9-CP 128, cod 410346, Tel: 0746835328, 0359402901, Fax:0359810501, e-mail: info@intelect.ro, www.intelect.ro	DA
33	BUZLEA MIRCEA VALENTIN 2003- 1234	INTELECT S.R.L. Oradea, B-dul Dacia nr. 48 Bl. D10, Ap.3, OP 9-CP 128, cod 410346, Tel: 0746835328, 0359402901, Fax:0359810501,,e-mail: info@intelect.ro, www.intelect.ro	DA
34	BUZLEA NARCISA FLORICICA 2003- 1235	INTELECT S.R.L. Oradea, B-dul Dacia nr. 48 Bl. D10, Ap.3, OP 9-CP 128, cod 410346, Tel: 0746835328, 0359402901, Fax:0359810501, e-mail: info@intelect.ro, www.intelect.ro	DA
35	CAVESCU ADRIAN 2008-1609	CAVESCU SI ASOCIATII SRL Otopeni, str. Grivita nr.37E, e-mail: adriancavescu@yahoo.com, office@avocat4u.ro	DA
36	CÂMPEAN GHEORGHE- GEORGEL 1996-1087	CABINET INDIVIDUAL CAMPEAN GHEORGHE GEORGEL Campina, str. Dr. Constantin Istrati nr.52, bl.3, ap.5, Tel: 0244/335207, mobil: 0729902117, e-mail: george_campean@yahoo.com	DA

37	CĂMPEANU IOANA AURA 2005-1409	SC PETOSEVIC SRL București, Intrarea Camil Petrescu nr.1, corp B Tel: 021/3057996, Fax: 021/3145481, mobil: 0723522698, www.petosevic.com, e-mail: aura.campeanu@petosevic.com	DA
38	CECIU GABRIELA 1994-1045	CABINET "CECIU GABRIELA" CONSULTANȚĂ ÎN DOMENIUL PROPRIETĂȚII INTELLECTUALE Timișoara, Str. Martir Leonida Banciu, nr. 6, sc. A, ap. 110, jud. Timis, cod postal 300024, Fax.: 0256/494846; mobil: 0745 388039, e-mail: gabrielaceciu@yahoo.com	DA
39	CHISTRUGA VICTORIA 2008-1590	ATELIERELE CFR GRIVIȚA S.A. Str. Calea Griviței nr.359, tel: 0212240913, fax: 0212241736, e-mail: office@grivita.ro	NU
40	CIUDA-BERIVOE ANCA 1996-41	INTELLECTUAL PROPERTY OFFICE SRL București, Str. Alexandru Moruzzi nr. 6, bl. B6, sc. 2, et. 8, ap. 62, sector 3; Tel/Fax: 021/3262388, GSM : 0745 094241, office@ipoffice.ro	DA
41	CIUPAN CORNEL 2003-1310	CABINET DE PROPRIETATE INDUSTRIALĂ CIUPAN CORNEL Cluj Napoca, Str. Mestecenilor nr.6, bl. 9E, ap.2, Tel: 0264/524425; 0264/415051, Fax: 0264/415054, e-mail: cornel.ciupan@muri.utcluj.ro	DA
42	COCOLOI OANA 2003- 1263	CABINET OANA COCOLOI București, Drumul Taberei nr.120, bl. OD1, sc.5, ap. 189, sector 6, Tel : 021/7450757, GSM : 0730557744, e-mail : oana_cocoloi@yahoo.com	DA
43	COCOȘ ȘTEFAN 2010 - 1703	ROMINVENT S.A. București, Str. Ermil Pangratti nr. 35, et.1, sector 1, Tel: 021/2312515, 2312541, Fax: 021/2312550, 2312454, e- mail: scocos@rominvent.ro	DA
44	COJOCNEAN MARIA RODICA 2003- 1241	INTELLEMMI CONSULT SRL Tg. Mures, str. Sârguinței nr.39, ap.12, cod poștal 540543, fax: 0365 401839, mobil: 0745303867, 0727302434, cojocnean_maria@yahoo.com; intellemmi@gmail.com	DA
45	COLAN CRISTIAN IONUT 2005-1418	CABINET PROPRIETATE INDUSTRIALA C.I. COLAN București, str. Mihai Eminescu nr.128-130, ap.17, sect.2, tel: 021.6190308, fax: 021.6190309, ionut.colan@cbea.ro	DA
46	COMĂNESCU MARILENA 2003-1277	CABINET MARILENA COMANESCU Bucuresti, str. Muzeul Zambaccian 34, sc. B, ap.3, sector 1, tel: 0722259260, office@cimo.ro, marilena.comanescu@cimo.ro	DA

47	CONSTANDA CECILIA MĂDĂLINA 2003-1304	WEIZMANN ARIANA & PARTNERS AGENTIE DE PROPRIETATE INTELLECTUALA SRL Bucuresti, str. Aleea Trestiana, nr.4, bl.20, sc.B, ap.72, tel: 0213274978, fax: 0213227689, mobil: 0724260277, e-mail: office@branduri.ro, www.branduri.ro	DA
48	COSMOVICI PAUL 2009-1654	COSMOVICI SI ASOCIATII SRL Bucuresti, str. Tache Ionescu nr. 5, ap. 13, sector 1, OP 22, CP 190, www.cosmovici-ip.com, office@cosmovici- ip.com	DA
49	COSTINESCU PETRU 1998-1125	PETRU COSTINESCU-DICOSTI București, Str. Viorele nr. 30, bl. 20A, ap. 23, sector 4, OP 44 – CP5, Tel : 021/3303162, Fax : 021/330473 e-mail : petrucostinescu.dicosti@gmail.com	DA
50	COȘESCU CAMELIA 1999-46/2	M.D.P. RIGHTS AGENCY SRL Brasov, str. Lunga nr.270, cod postal 500450, Tel: 0268/440100, 440313; Fax: 0268/440221, Mobil: 0744355100, e-mail: office@mdp-rights-agency.ro www.mdp-rights-agency.ro	DA
51	COTRUTA LEONID 2006-1533	CABINET PROPRIETATE INDUSTRIALA COTRUTA LEONID Bucuresti, str. Vasile Lascar nr.182, bir. Nr.3, leonid.cotruta@gmail.com	DA
52	DANCIU IOAN 2004 - 1373	NOWAPATENT SRL Medias, str. Lotru, nr.4, bl.92, ap.1 Tel : 0269/841373 ; 833273 GSM : 0744556074 Fax : 0269/833273, e-mail : nowapatent@birotec.ro, office@nowapatent.ro	DA
53	DINCĂ RĂZVAN 2012-1771	CABINET DE PROPRIETATE INDUSTRIALĂ "RĂZVAN DINCĂ" București, bd. Mihail Kogălniceanu, nr. 51, ap. 6, tel: 0314380696, 0721753043, fax: 0314380695	DA
54	DOBREV DUMITRU 2005-1433	CABINET INDIVIDUAL DE PROPRIETATE INDUSTRIALA DUMITRU DOBREV Bucuresti, str. Viorele, nr. 4, bl. 22, ap. 101, tel: 0744199499, fax: 0318058696	DA
55	DRAGULIN IOANA 2005-1385	ROMINVENT S.A. București, Str. Ermil Pangratti nr. 35, et.1, sector 1, Tel: 021/2312515, 2312541, Fax: 021/2312550, 2312454, e- mail: office@rominvent.ro	DA
56	DUMITRESCU OANA IRINA 2005 - 1434	INNOVIS INTELLECTUAL PROPERTY Bucuresti, Calea Rahovei nr.217, bl.12, ap.60, Mobil: 0741572398, e-mail: office@innovis.ro	DA

57	ENACHE CRISTIAN MARIUS 2008 - 1564	Cabinet de proprietate industrială Cristian Marius Enache București, str. Dr. Nicolae Turnescu nr. 6, ap. 2, tel: 0213129948, fax: 0213129948, mobil: 0722644152	DA
58	ENDES CORINA 2007-1546	ANACOR – Cabinet de proprietate industrială București, aleea Izvorul Crisului nr. 1, bl. D16, sc. A, ap. 2, tel: mobil: 0726475018, anacor.cpi@gmail.com	DA
59	ENE MARILENA 2003- 1253	RAȚIU & RAȚIU –PROPRIETATE INDUSTRIALA SRL București, Intr. Bitolia, nr. 59, subsol, camera 10, Tel: 0722558957, fax: 021.2300175, marilena.ene@ratiu.ro	DA
60	ENE SILVIA 2000-1159	CABINET M. OPROIU – CONSILIERE ÎN PROPRIETATE INTELECTUALĂ București, Str. Popa Savu, nr. 42, parter, sector 1. Tel : 021/2602833, 021/2602834, Fax : 021/2602835, 021/2602836, CP : 2-229, e-mail : office@oproiu.ro	DA
61	ENESCU GABRIELA 2011 - 1714	CABINET INDIVIDUAL DE PROPRIETATE INDUSTRIALA ENESCU GABRIELA București, str. Frunte lata nr.7, bl. P14A, ap.3, tel: 0314329735, fax: 0314329736, mobil: 0745637457, g_enescu@yahoo.com	DA
62	ENESCU MIRUNA 2003- 1254	ROMINVENT S.A. București, Str. Ermil Pangratti nr. 35, et.1, sect.1 Tel: 021/2312515, Fax: 021/2312550 e-mail : menescu@rominvent.ro	DA
63	FAIGHENOV MARIOARA 1995-1063	AGENȚIE DE PROPRIETATE INTELECTUALĂ ȘI TRANSFER DE TEHNOLOGIE-AGPITT-SRL București, B-dul Libertății nr. 12, bl.113, sc.2, et.3, ap.28, sector 4; CP 42-106,Tel: 021/3177693; Fax : 021/3177584 ; GSM : 0744 293552 ; 0724539752 e-mail : faighenov@xnet.ro; agpitt@rdsmail.ro, agpittinvent@rdsmail.ro	DA
64	FĂNTÂNĂ RAUL-SORIN 1994-23	FĂNTÂNĂ RAUL SORIN & ASOCIAȚII SRL Brașov, str. 9 mai, nr.4, sc.D, ap.3 Tel/fax: 0268543657, office@inventii-marci.ro, www.inventii-marci.ro	DA
65	FERARU CLAUDIU 2010 - 1705	Cabinet individual Feraru Claudiu Buzau, str. Unirii, bl. 9c, ap. 4	DA
66	FIERĂSCU COSMINA- CATRINEL 1996-42	ROMINVENT S.A. București, Str. Ermil Pangratti nr. 35, et.1, sect.1 Tel: 021/2312515, Fax: 021/2312550 e-mail: cfierascu@rominvent.ro	DA

67	FLOREA ILEANA MARIA 2003- 1258	PATENT EXPERT SRL Bucuresti, sos. Colentina nr.53, bl. 59, sc. B, ap. 67, Tel: 0722554460, office@ileanaflorea.ro	DA
68	FLORESCU CATRINEL 2013-1832	CHIUARIU & ASOCIAȚII- CONSILIERE ÎN PROPRIETATE INDUSTRIALĂ SRL Bucuresti, str. Sevastopol, nr. 17C, sc. A, et. 5, tel: 0213161074, fax: 0213161075, email: ip@chiuariulawyers.ro	DA
69	FLOROIU VERONICA 2009-1658	BONA FIDE CABINET DE PROPRIETATE INDUSTRIALA VERONICA FLOROIU Bucuresti, calea Rahovei nr. 303, bl. 66, sc. 2, ap. 59, tel/fax: 0314369605, mobil: 0722462432, email: veronica@cabinet-bonafide.ro, www.cabinet- bonafide.ro	DA
70	FRISCH CLAUDIA MONICA 2009-1657	Cabinet proprietate industriala Claudia Monica Frisch Bucuresti, sos.Pantelimon nr.243, bl.52, ap.18, tel/fax: 0212554095, mobil: 0722450955, 0768625929 email: claudiamonicafrisch@yahoo.com	DA
71	FRISCH CRINA NICOLETA 2000-1172	FRISCH & PARTNERS SRL Bucuresti, bd. Carol I, nr.54, sc. B, ap.5, sector 2, tel: 0213101165, fax: 0213130130, Mobil: 0722212480, office@frisch.ro, crina.frisch@frisch.ro	DA
72	FUCIU ANIȘOARA 2003-1259	CABINET ANI FUCIU SRL Com.Snagov, Bloc P53, sc.A, ap.1, jud.Ilfov, Tel: 021/3106399, Fax: 021/3106398, GSM: 0744370196, e-mail: ani.fuciu@consilier-marci.ro	DA
73	FULEA MARIA 1995-1076	EURORESSOURCES SRL Medias, str. Ion Creangă, nr.4, ap.6, Tel: 0269/843504, Fax: 0269/824812	DA
74	GAVRIL NICULINA 2001-1211	CABINET N. D. GAVRIL S.R.L. București, Str. Ștefan Negulescu nr. 6A, sector 1, Tel./fax : 021/2302882, 0213165492, GSM :0722983520, e-mail : gavrilnin@yahoo.com cabinetgavril@yahoo.com	DA
75	GAVRILIU ANA-CORINA 1993-1031	BIOTEHNOS S.A. Otopeni, Str. Gorunului nr.3-5, Tel: 031.7102402, 0317102383, Fax: 031.7102400, GSM : 0723302092, corinagav@hotmail.com	NU
76	GĂVENEA MIHAELA 2005-1437	CABINET INDIVIDUAL AUTORIZAT MIHAELA GAVENEA Bucuresti, str. Poet Panait Cerna, nr. 10, bl. M43, ap. 31, tel/fax: 0213528938, mobil: 0728836880, email: mihaela.gavenea@lawyermg.ro	DA

77	GHENU MIHAELA 1993-15	ROMINVENT S.A. București, Str. Ermil Pangratti nr. 35, et.1, sect.1 Tel: 021/2312515, Fax: 021/2312550 e-mail: mghenu@rominvent.ro	DA
78	GHIȚĂ CONSTANTIN 1992-13	CONSTANTIN GHIȚĂ OFFICE SRL Timișoara, Str. Take Ionescu nr. 24-28, sc. B ap. 2 Jud.Timiș, Tel/Fax: 0256/435976, GSM: 0744 162462, e-mail: ghita@ghitaconstantin.ro	DA
79	GRECU ELENA 2005 - 1382	NOMENIUS S.R.L. București, G.M. Zamfirescu, nr. 46, bl. 22A, ap.11 Punct de lucru: Bucuresti, piata Pache Protopopescu nr.1, et.2, ap.6, sector 2, tel: 0314315402, fax: 0318149621, elena.grecu@nomenius.ro, www.nomenius.ro	DA
80	HARSANY ALEXANDRU 2003-1251	Cabinet individual Alexandru Harsany Jud. Ilfov, Corbeanca, str. Padurii nr.9, tel: 0318210196, fax: 0318210197, mobil: 0722203934	DA
81	HĂISAN MARIA 2000-1202	CABINET INDIVIDUAL MARIA HĂISAN Botoșani, calea Natională nr.65, bl. 13, ap.10, tel: 0231534249, mobil: 0728004574, mh20@k.ro	DA
82	HUTINA CLAUDIA VALERICA 2009 - 1661	DRAKOPOULOS IP SRL Bucuresti, sector 2, str. Gral. David Praporgescu nr.7, tel: 0213000154, fax: 0213183143, romania@drakopoulos- law.com, chutina@drakopoulos-law.com, www.drakopoulos-law.com	DA
83	IACOB ANA MARIA 2011- 1716	IACOB ANA MARIA – CABINET INDIVIDUAL DE PROPRIETATE INDUSTRIALA Bucuresti, calea Vitan nr. 106, bl. V40, ap. 69, Fax: 0355818940, mobil: 0722281781, e-mail: avocat.iacob@gmail.com	DA
84	IACOBINI ANCA SVETLANA 2003- 1262	IACOBINI&CO, CONSILIERI IN DREPTUL DE PROPRIETATE INDUSTRIALA SRL Bucuresti, Calea Mosilor, nr.258, bl. 4bis, ap.22, sector 2, Tel : 021/2104690 ; Fax : 021/2104793 E-mail : asimri@yahoo.com	DA
85	IACOBINI MIHNEA RĂZVAN 2003- 1261	IACOBINI&CO, CONSILIERI IN DREPTUL DE PROPRIETATE INDUSTRIALA SRL București, Calea Mosilor, nr.258, bl. 4bis, ap.22, sector 2, Tel : 021/2104690 ; Fax : 021/2104793 E-mail : asimri@yahoo.com	DA
86	ICLANZAN TUDOR ALEXANDRU 2005-1442	CABINET PROPRIETATE INDUSTRIALA TUDOR ICLANZAN Timisoara, Piața Victoriei nr.5, sc. D, ap.2, tel : 0256403615, 0744647875, tudor.iclanzan@yahoo.fr, www.iclanzan.ro	DA

87	IOACĂRĂ VALENTIN 1999-50	ROVALCONS SRL -AGENȚIE DE PROPRIETATE INTELECTUALĂ Câmpina, Str. Orizontului, nr.1, bl. R10, ap.27, Jud. Prahova, Tel/Fax: 0244/371390; GSM : 0722 540580 e-mail: rovalcons@xnet.ro	DA
88	ION COSTIN	A.G.C.M. – AGENTIE DE PROPRIETATE INDUSTRIALA SRL Bucuresti, sector 1, str. Clucereasa Elena nr.67, tel/fax: 0216664311, mobil: 0744369265, ion.costin@yahoo.de	DA
89	ION DAN ADRIAN 2003-1260	CABINET PROPRIETATE INDUSTRIALA – IONDA Bucuresti, 010577, Calea Dorobantilor nr.126-130, bl.8, ap.50, Tel/fax: 021/2316549, Mobil: 0722687982 e-mail: ionda@rdsmail.ro	DA
90	ION RODICA-COCUȚA 1993-1032	CABINET DE PROPRIETATE INDUSTRIALĂ “BIONPI” București, 010577, Calea Dorobanților 126-130 Bl. 8, et. 9 Ap. 50 sector 1, cod 010577, Tel/Fax: 021/2316549, 031/8054616 GSM: 0723 187944, 0746184697 e-mail: bionpi@rdsmail.ro, bionpi@hotmail.com	DA
91	IONUS MIHAELA GERALDINE 2009-1664	DENNEMEYER & ASSOCIATES SRL Brasov, str. Aurel Vlaicu, nr. 94, etaj 1, 500178, tel: 0368403661, fax: 0268706010, gionus@dennemeyer.com, gionus@dennemeyer-law.com, www.dennemeyer-law.com	DA
92	IORGULESCU MARIANA 2008-1607	Cabinet individual de consultanta in PI Iorgulescu Mariana Constanta, bd. Aurel Vlaicu nr.43, bl. Pc3, ap.32, tel: 0341444888, fax: 0341444888, mobil: 0745259643, e-mail: consilieriorgulescumariana@gmail.com	DA
93	ISOC DORIN 1994-1052	INTEGRATOR CONSULTING SRL Cluj Napoca, Str. Dunării nr. 25 blC1 ap5,jud. Cluj Tel/Fax: 0264/442817, GSM : 0745235585 e-mail : dorin.isoc@yahoo.com, integrator.consulting@yahoo.com	DA
94	IVANCA GAVRIL 2004-1357	CABINET PROPRIETATE INDUSTRIALA ARINOVA Arad, 310151, str. Coriolan Petreanu, nr.28, Tel/fax: 0257/255842, mobil: 0744246562, info@arinova.ro	DA
95	IVANCA MARIA ELISAVETA 1993-1033	AGENȚIA DE PROPRIETATE INDUSTRIALĂ ”LABIRINT” Arad, Str. Coriolan Petreanu nr. 28, Tel/Fax: 0257/255842, GSM: 0722 458129 e-mail: info@labirint.ro	DA

96	IVĂNESCU GABRIEL DAN 1996-1091	CABINET INDIVIDUAL- IVANESCU GABRIEL DAN Braşov, Str. Al. I. Cuza nr. 58 ap. 5, tel: 0268471650, fax: 0368816013, GSM: 0722 248415, e-mail: dan.ivanescu@clicknet.ro	DA
97	JEFLEA SIMONA FLORENTINA 2008 - 1625	Cabinet de proprietate industrială Simona Jeflea Sibiu, loc. Sura Mare, str. Primaverii nr.17, tel: 0743013532, fax: 0269446572, simonajeflea@yahoo.com, www.simonajeflea.ro	DA
98	JOIŢOIU ANDREEA SIMONA 2000-1197	ROMINVENT S.A. Bucureşti, Str. Ermil Pangratti nr. 35, et.1, sect.1, Tel: 021/2312515, 2312541, Fax: 021/2312550, e-mail : ajoitoiu@rominvent.ro	DA
99	KLEININGER TOMA 2005-1423	I.P. NEW MARK COMPANY S.R.L. Bucuresti, sector 3, bd. Mircea Voda, nr.37, bl. M29, sc.C, ap.83	DA
100	LAZĂR ELENA 1997-28	CABINET DE PROPRIETATE INDUSTRIALĂ Buzău, Str.Unirii, Bl.16C,Et.3, Ap. 12, cod 120013, OP 1, CP 52, Tel./Fax: 0238 724262 GSM: 0723 328633, cpielena@recomplast.com	DA
101	LUCĂCEL MIHAIELA 2003- 1288	MILMARK DESIGN SRL Bucuresti, sector 3, alea Rotunda nr.2, bl. H8, ap.38, mobil: 0745347813, fax: 0318049683 e-mail : office@markdesign.ro, www.markdesign.ro	DA
102	MACAMETE ELENA 1992-1003	INCIE ICPE CA Bucureşti, Splaiul Unirii 313, sect. 3 mobil: 0722642756, macameteelena@yahoo.com	NU
103	MANEA MARCELA 2008-1602	ROMARK INTELLECTUAL PROPERTY SRL Bucuresti, sos. Mihai Bravu nr. 27A, C1, etaj 3, ap. 36, camera 1, tel: 0314251724, fax: 0314380223, mobil: 0724755705, office@romarkip.ro	DA
104	MARINESCU RUXANDRA 2003-1271	PATENTMARK S.R.L. Bucureşti, Str. Dr. N. Turnescu nr. 2, sector 5, Tel/fax 021/3121669, Fax: 021/3175801, office@patentmark.ro, www.patentmark.ro, 0722626875	DA
105	MARKUSEV DENISA MARY 2003 - 1272	ROMINVENT S.A. Bucureşti, Str. Ermil Pangratti nr. 35, et.1, sect.1, Tel: 021/2312515, Fax: 021/2312550 e-mail: dmarkusev@rominvent.ro	DA
106	MARTINESCU ALINA NICOLETA 2008-1605	ROMINVENT S.A. Bucureşti, Str. Ermil Pangratti nr. 35, et.1, sect.1, Tel: 021/2312515, Fax: 021/2312550 e-mail: amartinescu@rominvent.ro	DA

107	MĂRCEAN ANA MARIA 2008-1604	WEIZMANN ARIANA & PARTNERS AGENTIE DE PROPRIETATE INTELLECTUALA SRL Bucuresti, str. 11 iunie, nr.51, sc.A, ap.4, 0723204268, tel/fax : 0268/315046, ana@inregistrare-marci.ro	DA
108	MIHUT IONEL OVIDIU 2004 - 1365	BOSTINA SI ASOCIATII – INDUSTRIAL PROPERTY SRL Bucuresti, str. Jean Louis Calderon nr.70, sector2, Tel: 0213194466, 0213193500, 0212114800, 0212114809, fax: 0213194803, 0212104643,, Mobil: 0722294830, ovidiu.mihut@bostina.eu, office@bostina.eu	DA
109	MILCEV GABRIELA 2003- 1230	SOCIETATE CIVILA PROFESIONALA DE PROPRIETATE INDUSTRIALA MILCEV BURBEA Bucuresti, str. Stirbei Voda, nr. 170, bl. 10G, ap. 18, tel: 0722249961	DA
110	MOCANU ION 2000-1179	ROMINVENT S.A. Bucureşti, str. Emil Pangratti nr. 35, et. 1, sector 1, Tel : 021/2312515 ; 2312541, Fax :021/2312550, 2312454, imocanu@rominvent.ro	DA
111	MOCOFANESCU MARIUS 2008-1561	CABINET PROPRIETATE INDUSTRIALA MARIUS MOCOFANESCU Bucuresti, aleea Privighetorilor nr. 87, tel: 0727978449, tel/fax: 0212643900, e-mail: office@consilieredemarca.ro, www.consilieredemarca.ro	DA
112	MOHONEA CRISTIAN 1997-62	PATENTMARK S.R.L. Bucureşti, Str. Dr. N. Turnescu nr. 2, sector 5, Tel/fax 021/3121669, Fax: 021/3175801, office@patentmark.ro, www.patentmark.ro	DA
113	MOHONEA LILIANA 1997-61	PATENTMARK S.R.L. Bucureşti, Str. Dr. N. Turnescu nr. 2, sector 5, Tel/fax 021/3121669, Fax: 021/3175801, office@patentmark.ro, www.patentmark.ro	DA
114	MUŞATESCU ANDRA OANA 2000-1181	ANDRA MUSATESCU CABINET DE PROPRIETATE INDUSTRIALA Bucureşti, calea 13 Septembrie nr.121, bl.127, et.5, ap.21,GSM : 0722 879810 ; e-mail : office@andramusatescu.ro, www.andramusatescu.ro	DA
115	NĂSTASE CRISTIAN 2000-1184	DILIGENS INTELLECTUAL PROPERTY SRL Bucuresti, Piata Natiunile Unite, nr.3-5, bl. A, sc.A, et.5, ap.39, sector 4, tel/fax: 0213350718, mobil: 0723276056, e-mail: office@diligens.ro, www.diligens.ro Punct lucru: Bucureşti, Splaiul Independenţei nr. 3, bl. 17, sc. 2, ap. 27, sector 4	DA

116	NEACSU CARMEN AUGUSTINA 2000- 1186	CABINET INDIVIDUAL NEACSU CARMEN AUGUSTINA Baia Mare, str. Rozelor, nr.12/3, tel: 0727318168, e-mail: carmen@bic.cdimm.org	DA
117	NEAGU CATALIN 2005 - 1458	CABINET INDIVIDUAL PROPRIETATE INDUSTRIALA CATALIN NEAGU Iasi, str. Tutea Petre nr.5, bl.909, tr.1, ap.11, Cod postal: 700730, Tel: 0232/276000, Fax: 0232/405425, 0232/211843, Mobil: 0744514264, e-mail: catalin.neagu@proprietateindustriala.ro	DA
118	NEGOMIREANU LIVIA 1999-1140	CABINET INDIVIDUAL NEGOMIREANU LIVIA Bucuresti, Sos. Nicolae Titulescu nr.94, bl.14A, ap.127,sect.1, Tel: 0314214598, GSM: 0722444719, office@cabinetnegomireanu.ro	DA
119	NICOLAESCU DANIELLA- OLGA 1992-1006	CABINET D. NICOLAESCU București, str. Turda, nr. 102, bl. 30A, et. 7, ap. 28, tel/fax: 021.6663494, mobil: 0728201778, e-mail: daniella.nicolaescu@gmail.com	DA
120	NIȚĂ FLORINA 1996-1083	OLTCHIM SA Râmnicu Vâlcea, Str. Uzinei nr. 1, 240050, jud. Vâlcea Tel: 0250/701200/3225, Fax: 0250/735030 e-mail: oltchim@oltchim.ro	NU
121	NIȚU ION 2000-1204	CABINET INDIVIDUAL – NITU ION Constanta, str. Dezrobirii nr.110, bl. IS8, sc.A, ap.1, Tel: 0241/512608, mobil: 0723317298	DA
122	OLTEANU CAMELIA 2000 - 1189	ROMINVENT S.A. București, Str. Ermil Pangratti nr. 35,et.1, sector1, Tel: 021/2312515, 2312541, Fax: 021/2312550, 2312454, e-mail: colteanu@rominvent.ro	DA
123	OPREA PATRICIA DIANA 2005-1412	DICONSULT – Cabinet consiliere în domeniul proprietatii industriale Cluj Napoca, str. Mircea cel Batran, nr.2, ap.12, Tel: 0264/565885, mobil: 0724323761, patricia.ciceo@terapia.ro	DA
124	OPREA RONELA TEODORA 2008-1568	Cabinet proprietate industrială Ronela Oprea Oradea, str. Gral Magheru nr.12, bl.M12, ap.29, tel: 0726279899, email: teaoprea@yahoo.com	DA
125	OPROIU MARGARETA 1992-8	CABINET M. OPROIU-CONSILIERE ÎN PROPRIETATE INTELECTUALĂ București, Str. Popa Savu, nr. 42, parter, sector 1, Tel : 021/2602834, 021/2602833, Fax : 021/2602836, 021/2602835, P.O.Box 2-229, e-mail : office@oproiu.ro	DA

126	ORGOVICI CODRUTA OCTAVIA 2004 - 1326	ARIANA AGENTIE DE PROPRIETATE INDUSTRIALA S.R.L. Timisoara, Calea Aradului, nr.33, ap.7 Tel: 0722538766, c_popescu2000@yahoo.com	DA
127	OSIESCU TRAIAN 1999-1138	OSTER – SOCIETATE CIVILA PROFESIONALA DE PROPRIETATE INDUSTRIALA Bucuresti, Str. Batiste nr.35, ap. 23, sector 2, cod 020935, Tel/Fax: 021/3147249 , GSM: 0723.177.236, traianosiescu@xnet.ro	DA
128	PALKO SORINA-IUSTINA 1999-1150	AEROSTAR S.A. Str. Condorilor, nr. 9, Bacău Tel : 0234/175 070, Fax : 0234/ 172 023, e-mail : aerostar@aerostar.ro	NU
129	PANTILIMON MIHAI 2004 - 1337	CABINET INDIVIDUAL AUTORIZAT DE PROPRIETATE INDUSTRIALA MIHAI PANTILIMON Piatra Neamț, str. Cuiejdii nr. 6, et. 1, birou 1.09, tel/fax: 0233.210131, 0736871664, 0758874685, email : avocatmarci@gmail.com	DA
130	PAVEL SORIN EDUARD 2003-1273	SCHOENHERR INTELLECTUAL PROPERTY S.R.L. București, bd. Dacia nr.30, etaj 4, camera – Echipa Sebastian 01, tel: 0213196790, fax: 0213196791, e.pavel@schoenherr.ro	DA
131	PĂUŢĂ ALEXANDRINA 2003- 1245	Cabinet individual proprietate industriala Paunet Alexandrina Iasi, spl. Bahlui, nr.29, bl. B5, sc.A, ap.7 Tel: 0726737527	DA
132	PESCĂRUŞU NICOLETA 2008 - 1570	RODALL-AGENŢIE DE PROPRIETATE INDUSTRIALĂ SRL București, Str. Polonă nr. 115, bl. 15, sc. A, ap. 19 sector 1, cod 010497, Tel: 021/2108342, mobil: 0722 652111, 0745153566, Fax:021/2105794, office@rodall.ro, info@rodall.ro, www.rodall.ro	DA
133	PETCU COSTIN 97-1115	ROMINVENT S.A. București, Str. Ermil Pangratti nr. 35, et. 1, sect. 1 Tel: 021/2312515, 2312541, Fax: 021/2312550, 2312454,e-mail: cpetcu@rominvent.ro	DA
134	PETREA DANA MARIA 2003- 1223	CABINET M. OPROIU-CONSILIERE ÎN PROPRIETATE INTELLECTUALĂ București, Str. Popa Savu, nr. 42, parter, sector 1, Tel : 021/2602834, 021/2602833, Fax : 021/2602836, 021/2602835, P.O.Box 2-229, e-mail : office@oproiu.ro	DA

135	PIOARU MIHALACHE RALUCA ANDREEA 1999-56	ROMPROSPER SERVIMPEX SRL București, Șos. Mihai Bravu nr. 294, bl.6,sc.B, ap. 63, sector 3, cod 030319, Tel: 021.3222857, 0268237214, fax: 0268237214 Mobil: 0724880514; 0745130130; 0744536405, 0721989298, e-mail: office@pivaexpert.ro, raluca_pioaru@yahoo.com, mihalache.andra@gmail.com, www.piva.ro	DA
136	PLOSCA DANIEL 1998-39	RATZA ȘI RATZA SRL București, B-dul A.I. Cuza Nr. 52-54, Sect.1 Tel :021/2601348, Fax : 021/2601349 email : dp@ratza-ratza.com	DA
137	POP CĂLIN RADU 1996-50	CABINET ENPORA INTELLECTUAL PROPERTY SRL Bucuresti, str. George Calinescu nr. 52A, ap. 1, tel: 0212300990, fax: 0212302311, email: pop@patents.ro	DA
138	POP MOTOGNA CLELIA 2004 - 1351	CONSTANTIN GHIȚĂ OFFICE SRL Timișoara, str. Take Ionescu nr. 24-28 sc. B, ap. 2, Tel/Fax: 0256/435976,; clelia@ghitaconstantin.ro	DA
139	POP VIRGINIA DAISY 1992-2	ENPORA BRAND MANAGEMENT SRL București, str. George Calinescu nr.52A, ap.1, 011694, Tel: 021 2300990; 031 1001634, Fax: 021 2302311; 031 1007927, pop@patents.ro	DA
140	POPA CRISTINA 2000-1193	ROMINVENT S.A. București, Str. Ermil Pangratti nr. 35, et. 1, sect. 1 Tel: 021/2312515, 2312541, Fax: 021/2312550, 2312454,e-mail: cpopa@rominvent.ro	DA
141	POPESCU ANGELA 1997-1103	CABINET PROPRIETATE INDUSTRIALĂ POPESCU ANGELA București, str. Complexului nr.10, bl.40, ap.14, Tel :021/3243756, tel : 0318.04.68.81 GSM : 0723051279, angela_intelect@yahoo.com	DA
142	POPESCU DENISA ELENA 2011-1737	CABINET N. D. GAVRIL S.R.L. București, Str. Ștefan Negulescu nr. 6A, sector 1, Tel: 0213165492, 0721282089, e-mail : cabinetgavril@yahoo.com	DA
143	POPESCU MAGDALENA DANIELA 2005-1466	CABINET INDIVIDUAL AUTORIZAT POPESCU MAGDALENA DANIELA - LEGAL2M Bucuresti, Splaiul Unirii nr.10, bl. B5, sc.1, ap.10, mobil: 0728839880, fax: 021.3154462, magda.popescu@legal2m.com	DA
144	PRISTAVU GHEORGHE 2008-1591	CABINET DE PROPRIETATE INDUSTRIALA PRISTAVU Piatra Neamt, str. Gral Nicolae Dascalescu 11, bl. T3, sc.F, ap.70	DA

145	PUȘCAȘU DAN 1994-1056	LOYAL PARTNERS – AGENȚIE DE PROPRIETATE INTELLECTUALĂ SRL Galati, Str. Portului nr.23, Parcul De Soft, cam.307, cod 800025, tel/fax: 0236/407032, GSM: 0722 744241, office@loyalpartners.ro www.loyalpartners.ro	DA
146	RASKAI MARIA MAGDALENA 1993-28	RASKAI M M BREVMARC CONSULT S.R.L. Dej, Str. Unirii, nr.3, BL.d8, ap.31, judetul Cluj, 405200, Tel/Fax: 0264/211847, GSM: 0742084050, raskaimm@yahoo.com	DA
147	RAȚĂ ANDREI VLAD 2005 - 1381	RATZA ȘI RATZA SRL București, B-dul A.I. Cuza Nr. 52-54, Sect.1 Tel :021/2601348, Fax : 021/2601349 email : office@ratza-ratza.com, avr@ratza-ratza.com	DA
148	RĂDULESCU MIOARA 1996-47	TERMOOPTIM SRL Str. Cetatea de Balta nr.118, bl.9, sc.B, ap.12, tel/fax : 0214330310, termooptim@rdslink.ro	NU
149	RAȚĂ GRIGORE 1992-3	RATZA ȘI RATZA SRL București, B-dul A.I. Cuza Nr. 52-54, Sect.1 Tel :021/2601348, Fax : 021/2601349 email : office@ratza-ratza.com, gregory@ratza-ratza.com	DA
150	ROȘ VIOREL 2006-1485	CABINET INDIVIDUAL ROS VIOREL Bucuresti, bd.Unirii nr.66, bl.K3, ap.7, tel: 021.3211234, fax: 021.3211253, e-mail: viorelros@asdpi.ro	DA
151	SAVU MARIANA 2004-1342	CABINET DE PROPRIETATE INDUSTRIALA SAVU MARIANA Bucuresti, str. Paul Greceanu nr.9, bl.20A, ap.26, Tel/ Fax: 021.2120651, liliana.savu@credidam.ro, www.lilianasavu.ro	DA
152	SECĂREANU DOINA MARIA 2003-1286	ROMINVENT S.A. București, Str. Ermil Pangratti nr. 35, et.1, sect.1 Tel: 021/2312515, Fax: 021/2312550 e-mail: dsecareanu@rominvent.ro	DA
153	SIRBU CRISTINA ADRIANA 2008-1613	KEYPI – Agentie de proprietate intelectuala SRL Bucuresti, str. Arh. Ion Berindei nr.3, bl.OD21A, ap.51, tel: 0722595458, tel/fax: 0318061620, www.keygroup.ro, office@keygroup.ro	DA
154	SPĂTARU DANIELA VICTORIA 1999- 44	ROMINVENT S.A. București, Str. Ermil Pangratti nr. 35, et.1, sect.1, Tel: 021/2312515, 2312541, Fax: 021/2312550, 2312454, e-mail: dspataru@rominvent.ro	DA

155	SPRINCEANU NICOLAE 1996-1097	“SPRINCEANU NICOLAE” AGENȚIE DE CONSULTANȚĂ ÎN PROPRIETATE INTELECTUALĂ ȘI TRANSFER DE TEHNOLOGIE Drobeta Turnu Severin Str. Gheorghe Ionescu Sisești nr. 96, bl.E2, sc.1, ap.8, Tel/Fax: 0352801490; GSM:0721 796318 e-mail: NicolaeSprinceanu@yahoo.com	DA
156	STANCIU ADELINA 1994-14	HARCOV A.P.I. SRL Sfântu Gheorghe, Jud Covasna Str. Nicolae Iorga nr. 61 bl. 10 E sc. B. ap.9 Tel. 0267/ 352 267, Mobil:0744435291, stanciu@planet.ro, propind@mail.asimcov.ro	DA
157	STATE CARMEN 2008-1580	WEIZMANN ARIANA & PARTNERS AGENTIE DE PROPRIETATE INTELECTUALA SRL Bucuresti, str. 11 iunie, nr.51, sc.A, ap.4, tel/fax : 0264430670, mobil: 0722485397, carmen.state@inregistrare-marci.ro	DA
158	STĂNCESCU ALIN CRISTIAN 2003-1278	LEGAL BRAND S.R.L. București, Str. Nicolae Licăreț nr.1, bl.33, sc.C, ap.107, Punct lucru: str. Campia libertatii nr.64, bl.34A, ap. 269, Tel: 0722674635, 0722607380, e-mail: legal.brand@easynet.ro, info@legal-brand.ro, www.legal-brand.ro	DA
159	STĂNCESCU ANCA 2000-1194	LEGAL BRAND S.R.L. București, Str. Nicolae Licăreț nr.1, bl.33, sc.C, ap.107, Punct lucru: str. Campia libertatii nr.64, bl.34A, ap. 269, Tel: 0722674635, 0722607380, e-mail: legal.brand@easynet.ro, info@legal-brand.ro, www.legal-brand.ro	DA
160	STIOPU NORICA 2003-1280	MOBILUX SA București, Șos. Pantelimon nr.161, sector 2, Tel : 021/2506270 Fax : 021/2507456 e-mail : nstiopu@parisot.com.ro	NU
161	STOIAN IOAN 1992-1008	AGENȚIE DE PROPRIETATE INDUSTRIALĂ ȘI TRANSFER TEHNOLOGIC “STOIAN IOAN” Roman, 611127, B-dul Republicii, bloc 46, sc. C, ap. 35, jud. Neamț, Tel/Fax: 0233/741268, GSM: 0745 643738, istoian2005@yahoo.com	DA
162	STOICA ELENA 2010-1709	ELENA STOICA CABINET INDIVIDUAL DE PROPRIETATE INDUSTRIALA Bucuresti, str. Gheorghe Stefan, nr. 32, sector 1, tel : 0212694053, 0745029987, email : elena.sstoica@gmail.com	DA
163	STRECHE GHERGHINA 1997-1116	OMV PETROM S.A. Bucuresti, str. Coralilor 22, sector 1, tel: 0725160092, fax: 0212063189, mobil: 0723552026, e-mail: gherghina.streche@petrom.com	NU

164	STURZA IOANA 1999-59	CABINET M. OPROIU-CONSILIERE ÎN PROPRIETATE INTELECTUALĂ București, Str. Popa Savu, nr. 42, parter, sector 1, Tel : 021/ 2602833, 021/2602834, Fax : 021/2602836, 021/2602835, P.O.Box2-229, office@oproiu.ro	DA
165	SULIMAN MARIA- GABRIELA 1999-1147	AGENȚIA NAȚIONALĂ A MEDICAMENTULUI București, Str. Av. Sănătescu nr. 48 Tel.: 021/2241710/369, Fax: 021/2243497 e-mail: mariasuliman @anm.ro	NU
166	SZENTE SĂNDOR 1999-48	SZENTE SĂNDOR Odorheiu Secuiesc, str. Victoriei nr.41, ap.4, jud. Harghita, cod poștal 535600, Tel/fax: 0266219143, e-mail : ProOffice@szente.ro, www.szente.ro	DA
167	ȘANTA VALENTINA 2003-1227	CABINET INDIVIDUAL VALENTINA ȘANTA Tg.Mures, str. Koos Ferencz nr.21, bl.21, ap.44, Mobil: 0740028967, fax: 0365815201 valentina.santa@gedeon-richter.ro, santa_valentina2002@yahoo.com	DA
168	ȘOVA DAN-EUGEN 1993-1013	PIDES-CABINET DE PROPRIETATE INDUSTRIALĂ București, Str. Valea Buzăului, nr. 10, bl. G30, ap. 36, sector 3, Tel: 021/3455351 GSM: 0723708632 e-mail: pides2004@yahoo.com	DA
169	TALPAN FLORIN COSTEL 2013- 1772	CLUBUL SPORTIV AL ARMATEI STEAUA BUCUREȘTI București, bd. Ghencea nr. 35, sector 6, tel: 0745340120, e-mail: florintalpan@yahoo.com	NU
170	TAVASZI ZOLTAN 2005-1471	CABINET PROPRIETATE INDUSTRIALA TAVASZI ZOLTAN București, Calea Mosilor nr.135, et.7, ap.14, tel: 021.3155969, fax: 021.3155969, tavaszi.zoltan@gmail.com	DA
171	TĂRĂBÎC LUCIAN 2000-1195	LUTARIS INTELPROT S.R.L. Timisoara, 300426, str. Ana Ipatescu nr.45, Tel/Fax: 0256/489301, Mobil: 0742143718, 0723319154, e-mail: qualitarium@qualitarium.ro	DA
172	TĂRCHILA NICOLETA AURICA 2008-1595	CABINET ENPORA INTELLECTUAL PROPERTY SRL București, str. George Calinescu nr. 52A, ap. 1, tel: 0212300990, fax: 0212302311, email: pop@patents.ro	DA
173	TEODORESCU MIHAELA 1995-30	ROMINVENT S.A. București, Str. Ermil Pangratti nr. 35, et.1, sect.1 Tel: 021/2312515, Fax: 021/2312550 e-mail: mteodorescu@rominvent.ro	DA

174	TEODORU EMANUEL 2004-1322	TEODORU & ASSOCIATES SRL Bucuresti, bd. Marasesti nr.2B, bl.A, sc.2, parter, ap.4 bis, cod postal 040254, Tel: 0213367722, Fax: 0213367723, e-mail: emmanuel@teodoru.ro, www.romaniatrademarks.ro	DA
175	TEODORU VIOLETA 2003-1264	TEODORU & ASSOCIATES SRL Bucuresti, bd. Marasesti nr.2B, bl.A, sc.2, parter, ap.4 bis, cod postal 040254, Tel: 0213367722, Fax: 0213367723, GSM: 0722549219 e-mail: violeta@teodoru.ro, www.romaniatrademarks.ro	DA
176	TODIRICA NATALIA 2011-1740	INTELLECTUAL PROPERTY OFFICE SRL București, Str. Alexandru Moruzzi nr. 6, bl. B6, sc. 2, ap.62, sector 3, cod 031155, Tel/Fax.: 021/3262388, GSM: 0745 094241, e-mail: office@ipoffice.ro, natalia.todirica@ipoffice.ro	DA
177	TUDOR DANIELA 1999-1136	TUDOR DANIELA – persoana fizica autorizata Bucuresti, str. Baba Novac nr.11, bl. G17, ap.51, cod postal 031623, Tel./Fax.: 040213240412 Mobil : 0749218326, consultanta@tudordaniela.ro	DA
178	TUDOR GHEORGHE 2009 - 1689	TUDOR GHEORGHE – cabinet individual de proprietate industriala Bucuresti, bd. Nicolae Grigorescu nr.18, bl. B3 bis, ap.322, tel: 0722578936, office@ip-office.ro, gheorghe.tudor@ip-office.ro	DA
179	TURTOI RADUCU 2007- 1545	TURTOI INTELLECTUAL PROPERTY FIRM SRL Bucuresti, Splaiul Independenței nr.3, bl.17, ap.7, sector 5, mobil: 0722390388, tel/fax: 021.3135120, office@turtoi.ro, www.turtoi.ro	DA
180	ȚOȚU IOAN 2000-1196	N.P.C. S.R.L. Brasov, str. Alexandru cel Bun, nr.13, bl.E28, ap.7, cod 500025, OP 1 – CP 298, GSM: 0744520357, e-mail: totu@unitbv.ro	DA
181	ȚULUCA DOINA 1996-48	CABINET DOINA TULUCA Bucuresti, bd. Lacul tei 56, bl. 19, ap. 52, sector 2, tel : 0752211769, fax: 0318037805, email: dtuluca@doinatuluca.ro	DA
182	ȚURCANU CONSTANTIN 1992-10	INVENTA - AGENTIE DE PROPRIETATE INTELLECTUALA S.R.L. București, Bdul Corneliu Coposu nr. 7, bl. 104, sc. 2, ap.31, sect.3, cod 030602, Tel: 021/3200285, Fax: 021/3228325, e-mail: contact@inventa.ro, inventa@inventa.ro, turcanu@inventa.ro	DA

183	UDREA ELENA RODICA 1994-25	OSTER – SOCIETATE CIVILA PROFESIONALA DE PROPRIETATE INDUSTRIALA Bucuresti, Str. Batiste nr.35, ap. 23, sector 2 Tel/Fax: 021/3147249, 0721254270, traianosiescu@xnet.ro	DA
184	VASILESCU RALUCA 1995-37	CABINET M. OPROIU-CONSILIERE ÎN PROPRIETATE INTELECTUALĂ București, Str. Popa Savu, nr. 42, parter, sector 1, Tel : 021/2602834, 021/2602833, Fax : 021/2602836, 021/2602835, office@oproiu.ro	DA
185	VĂTAVU LIVIU 2006- 1539	SC ANTIBIOTICE SA Iasi, str. Valea Lupului nr 1, cod 707410, tel: 0742532882. 0727024582, fax: 0232.211020, e-mail: liviu.vatavu@antibiotice.ro, trademarks@antibiotice.ro	NU
186	VELCEA MARIAN 1994-26	INVEL – AGENȚIE DE PROPRIETATE INDUSTRIALĂ București, str. Ion Ghica nr.3, ap.20, Fax: 0311.027.616, GSM: 0723205048, 0788885352, velcea@invel.ro	DA
187	VELICA ION GABRIEL 2004 - 1370	CABINET VELICA – Agenție de proprietate industrială Bucuresti, str. Brutus M.I., nr.13, ap.3, cod 050124 Tel/ Fax: 021/3357463, Mobil: 0722645283, www.velica.ro, office@velica.ro	DA
188	VELICU ANCA 2003- 1275	CONSTANTIN & VELICU – INTELLECTUAL PROPERTY SRL Bucuresti, sector 4, str. Trestiana nr.1A, bl. 8A, sc.A, ap.16, Tel: 0314256780, 0723993473, fax: 0314256781, office@candv-ip.ro, www.candv-ip.ro	DA
189	VELȚAN LOREDANA 1999-45	INVENTA - AGENTIE DE PROPRIETATE INTELECTUALA S.R.L. București, Bdul Corneliu Coposu nr. 7, bl. 104, sc. 2, ap.31, sect.3, cod 030602, Tel: 021/3200285, Fax: 021/3228325, e-mail: contact@inventa.ro, inventa@inventa.ro, turcanu@inventa.ro	DA
190	VIRGILIUS VASILACHE 2003-1228	EDIPLAST S.R.L. Tg. Mureș, Str. Măgurei nr.25, ap.2, 0744394036 Tel/Fax: 0265/263775, moniadel@artelecom.net	DA
191	VISALOM MONICA 2004 - 1340	AGENȚIE DE PROPRIETATE INDUSTRIALĂ – APIA SRL București, Str. Romancierilor nr. 5, bl.C14, sc.B, ap.41, sector 6, cod 061791, Tel/Fax: 021/7783100, www.mark-apia.ro, e-mail: office@mark-apia.ro	DA

192	VIȘEAN VIOLETA 2008-1626	WEIZMANN ARIANA & PARTNERS AGENTIE DE PROPRIETATE INTELCTUALA SRL Bucuresti, str. 11 iunie, nr.51, sc.A, ap.4, 0723204268, tel/fax : 0268/315046, violeta.visean@inregistrare-marci.ro	DA
193	VIȘOIU LILIAN CĂTALIN 2003-1246	CABINET DE PROPRIETATE INDUSTRIALĂ “VIȘOIU LILIAN CĂTĂLIN” București, bd. Unirii nr.74, bl. J3B, sc.3, ap. 41, Tel/Fax: 021/3167043, GSM: 0744480657, visoicucatalin@yahoo.com,	DA
194	VLAD CONSTANTIN 2000-1199	Cabinet individual de proprietate industrială VLAD CONSTANTIN Constanta, Bd. 1 decembrie 1918 nr. 5, bl. F16, ap.34, cod 900711, Tel/fax: 0241625643, mobil: 0722 370300, 0770251145, www.tehnomarinvent.com e-mail: constantin.vlad@rdslink.ro	DA
195	VOICU ALEXANDRA 1992-5	CABINET VOICU ALEXANDRA București, B-dul Magheru, nr. 9, sc. 2, et.9, ap. 89, sector 1, PO BOX 22-246, Tel/Fax: 021/3153684, alexandra.voicu@upcmail.ro	DA
196	ZAMFIR GHERTRUDE IOANA 2008 - 1608	MARCI ȘI DESENE SRL Bucuresti, str. Radu Voda, nr. 22B, tel: 0318055988, mobil: 0722514452, fax: 0318055989, e-mail: avistrati@gmail.com	DA

LISTA NOILOR CONSILIERI ÎN PROPRIETATE INDUSTRIALĂ, MEMBRI AI CAMEREI NAȚIONALE A CONSILIERILOR ÎN PROPRIETATE INDUSTRIALĂ DIN ROMÂNIA, publicati in liste in mai 2014

Nume și Prenume/ Număr Registrul Național	Denumirea societății/ Adresa societății	Societate cu obiect activitate p.i.	Domenii
BUZDUGAN DIANA VIORICA 2011-1765	BRAND PROTECT SRL București, sector 5, str. Ileana Cosânzeana nr.10, bl. P7, sc.3, ap. 87, camera 3, tel: 0745752251, email: diabuzdugan33@gmail.com, diana_buzdugan2005@yahoo.com	DA	Brevete Mărci Desene

Notă: Listele privind consilierii în proprietate industrială s-au tipărit conform datelor trimise de Camera Națională a Consilierilor în Proprietate Industrială, din România. Pentru relații suplimentare, vă rugăm să vă adresați doamnei Ileana Florea.

ORDIN nr. 03/15.01.2002

În temeiul art. 6, alin. 3, din HG nr. 573/07.09.1998, și a Deciziei Primului-ministru, nr. 45/13.03.1998, Directorul General al Oficiului de Stat pentru Invenții și Mărci emite următorul:

ORDIN

Articol unic: Lista centrelor regionale, cuprinzând datele utile și instituțiile gazdă, așa cum sunt prezentate în anexă, se publică în Buletinul Oficial de Proprietate Industrială, împreună cu prezentul Ordin.

Director General

CENTRE REGIONALE PENTRU PROMOVAREA PROPRIETĂȚII INDUSTRIALE ÎN ROMÂNIA, ÎNFIINȚATE ÎN TERITORIU CU SPRIJINUL OFICIULUI DE STAT PENTRU INVENȚII ȘI MĂRCI

Florin POPA Coordonator al Centrelor regionale de Promovare a Proprietății Industriale, din partea OSIM;
str. Ion Ghica, nr. 5, sector 3, București 030044, România
e-mail: florin.popa@osim.ro
tel: (004) 021 306.08.00 int. 318
fax: (004) 021 312.38.19
mobil: 0723 330 752

BACĂU

- str. Libertății, nr. 1, cod 600052, județul Bacău
- tel: 0234 570010, int. 104
- fax: 0234 571070
- mobil: 0744538409
- e-mail: camerabc@cciabc.ro; strategie@cciabc.ro; crppi@cciabc.ro
- www.cciabc.ro/departamente/crppi.php
- coordonator activitate centru: dl Doru SIMOVICI - președinte CCIA
- persoană contact: ing. Ștefan POPA

BAIA MARE

- bd Independenței, nr. 4B, Baia Mare, Cod 430123, județul Maramureș
- tel./fax: 0262 213753
- e-mail: crpppimm@bic.cdimm.org; carmen@bic.cdimm.org
- http://crpppimm.cdimm.org/
- coordonator: dl Nicolae DĂSCĂLESCU - președinte CDIMM
- persoană contact: ing. Carmen NEACȘU - director centru

BIHOR

- str. Mihai Eminescu, nr. 25A, Oradea, cod 410009, C.P. 211, județul Bihor
- tel: 0259 433315; 0359 417991; 0359 417992
- fax: 0259 47 0015
- e-mail: secretariat@ccibh.ro
- coordonator activitate centru: dl Constantin BADEA - director general CCI Bihor
- persoană contact: dna Mihaela SECARĂ

BISTRIȚA-NĂSĂUD

- str. Petre Ispirescu, nr. 15 A, Bistrița, cod 420081, județul Bistrița-Năsăud
- tel: 0263 230640; 230400; 210038
- fax: 0263 230640; 210039
- e-mail: office@ccibn.ro sau relatii@ccibn.ro
- www.cciabn.ro
- **adresa pentru corespondență:** O. P.1, C. P. 18, Bistrița 420081, județ Bistrița-Năsăud
- coordonator: dl Vasile BAR - președinte CCIA Bistrița
- responsabil centru: ing. Daniel Cristian BĂLAN - tel: 0733.900.193

BRĂILA

- str. Pensionatului, nr. 3, C.P. 6-42, Brăila, cod 810245, județul Brăila
- tel/fax: 0239 613716; 613172; 614324
- e-mail: cciabr@brx.ssibr.ro
- coordonator: dl Ioan CHIRIACESCU, director executiv CCIA
- responsabil centru: dna ing. Angela SPIRIDON

BRAȘOV

- adresa de vizitare și consultanță: Colina Universității, corp I
- **adresa de corespondență:** Brașov, cod 500500, județul Brașov, O.P. 1, C.P. 298
- tel: 0268 412921/196
- fax: 0268 472241
- e-mail: totu@unitbv.ro
- www.ctib.ro
- director centru: dl Ioan ȚOȚU, mobil: 0744 520357
- persoană contact: dna Simona HRIȚCU

CLUJ-NAPOCA

- Universitatea Tehnică Cluj-Napoca
- adresă sediu lucrativ: str. Constantin Daicoviciu, nr. 15, cod 400020
- adresa de corespondență: str. Memorandumului, nr. 28, cod 400114 Cluj-Napoca, județul Cluj
- tel: 0264 401320
- fax: 0264 593333
- e-mail: liliana.pop@staff.utcluj.ro
- www.utcluj.ro
- coordonator: prof. univ. dr. ing. dr. h. c. mult. Radu MUNTEANU, rectorul Universității Tehnice din Cluj-Napoca
- contact: ing. MBA Liliana POP, tel: 0722603686

CONSTANȚA

- Bd Alexandru Lăpușneanu, nr. 185 A, județul Constanța
- tel: 0241-618475; 613907; 619854
- fax: 0241-619454
- e-mail: barothi@ccina.ro
- www.ccina.ro
- coordonator activitate centru: dl C. JUGANARU - director executiv CCINA
- persoană contact: dna ing. Adriana BAROTHI

COVASNA

- sediu ASIMCOV, str. Presei, nr. 4, Sfântu-Gheorghe, cod 520009, județul Covasna, O.P. 1, C.P. 167
- tel/fax: 0267 318152
- e-mail: stanciu@planet.ro
- coordonator: dl Miklos Levente BAGOLY - președinte ASIMCOV
- responsabil centru: dna Adelina STANCIU, tel: 0744435291

CRAIOVA

- str. Libertății, nr. 19, corp Administrativ Universitate, camera 208-209 Craiova, cod 200583, județul Dolj
- pentru corespondență: C.P. 609, O.P. 6, Craiova
- tel/fax: 0251 534880
- e-mail: inventii@administrativ.ucv.ro
- e-mail: ghmanolea@em.ucv.ro sau gmanolea@gmail.com
- www.central.ucv.ro/newwebpg/ciitt/CRPPI.htm sau http://em.ucv.ro/cercetare/ciitt
- coordonator: prof. dr. ing. Gheorghe MANOLEA, tel: 0744771432
- persoane contact: prof. dr. ing. Gheorghe MANOLEA, ing. Ionela MINCĂ

GALAȚI

- Departamentul Strategie și Relații Externe, Camera de Comerț, Industrie și Agricultură, Galați, județul Galați
- str. Mihai Bravu, nr. 46, Galați, România, 800208
- tel: +4.0236.460.545; 460312; 461.188
- fax: 0236.460.650
- e-mail: ccia@cciagl.ro; camcomin@cciagl.ro
- www.cciagl.ro
- coordonator: dl Dan Lilion GOGONCEA - președinte CCIA Galați

IAȘI

- Campus Universitar Tudor Vladimirescu, bl. T24, et. 1, cod 700305, C.P. 2002, O.P. 10, Iași
- tel/fax: 0232 214763
- e-mail: inventica@inventica.org.ro
- coordonator: dl prof. univ. dr. ing. Boris PLAHTEANU

SIBIU

- Universitatea Lucian Blaga din Sibiu
- Centrul Regional pentru promovarea Protecției Proprietății Industriale, Sibiu, Bd Victoriei 10, cod 550024, Sibiu, județul Sibiu
- coordonator activitate centru: dl prof. univ. dr. ing Constantin OPREAN, rectorul Universității Lucian Blaga
- tel/fax: 0269.21.79.89; 0269.43.01.10
- tel: 0269.216062, int. 138
- e-mail: mihail.titu@ulbsibiu.ro; daniela.flucsa@ulbsibiu.ro; daniela.luca@ulbsibiu.ro
- secretară centru: ec. Daniela LUCA
- persoane de contact: director centru: prof. univ. dr. ing. ec. Mihail ȚÎȚU,
jurist Daniela Maria FLUCSĂ

SUCEAVA

- str. Universității, nr. 15-17, Suceava, cod 720229, județul Suceava
- tel: 0230 521506; 520099
- fax: 0230 520099; 521506
- e-mail: ccisv@ccisv.ro; ovidon@ccisv.ro
- coordonator: cons. jur. Ovidiu DONȚU - director General CCIA
- tel: 0741221494
- persoană de contact: dl Lucian GHEORGHIU

TÂRGU-MUREȘ

- Centrul Regional de Promovare a Protecției Proprietății Industriale, str. Henri Coandă, nr. 1, Târgu-Mureș, cod 540048, județul Mureș
- tel: 0365806829
- fax: 0265250377
- e-mail: crppi@rdslink.ro; office@patlib-mures.ro
- www.patlib-mures.ro
- persoană contact: dl chim. Mircea POP

TIMIȘ

- sediul lucrativ: str. Piața Victoriei, nr. 3, parter, sediu al CCIA Timiș, Timișoara, cod 300030, județul Timiș
- tel: 0256 497136
- fax. 0256 219173
- e-mail: Aurelia.Chira@cciat.ro; ru@cciat.ro
- www.cciat.ro
- coordonator: dl Georgică CORNU - președinte CCIA
- responsabil centru: dna Aurelia CHIRA, consilier, tel: 0745 422896

Colegiul de redacție

Alice Mihaela Postăvaru - *Șef Serviciu Desene și Modele*

Cristina-Maria Bararu - *Șef Serviciu Editură - Tipografie*

Emanuela Ungurașu - *Examinator, Serviciul Desene și Modele*

Aurelia Mihalcea - *Examinator, Serviciul Desene și Modele*

Adriana Negoită - *Redactor responsabil BOPI - Secțiunea DM*

Anca Șogor - *Tehnoredactare*



Editare și tehnoredactare computerizată: **Editura OSIM®**

Coperta: *Cristina-Maria Bararu*

Tiparul executat sub comanda nr. 450 din 5.06.2014, la

Tipografia OFICIULUI DE STAT PENTRU INVENȚII ȘI MĂRCI, BUCUREȘTI

Inscripționat la: Tipografia O.S.I.M. sub comada nr. 451/05.06.2014

Dirrecția - Redacția - Administrația
OFICIUL DE STAT PENTRU INVENȚII ȘI MĂRCI
Str. Ion Ghica nr. 5, Sector 3,
telefon: +4021 306.08.00 până la +4021 306.08.29
fax: +4021 312.38.19
e-mail: office@osim.ro <http://www.osim.ro>
BUCUREȘTI - ROMÂNIA

Tehnoredactare și tipar : OFICIUL DE STAT PENTRU INVENȚII ȘI MĂRCI