

OFICIUL DE STAT  
PENTRU  
INVENȚII ȘI MĂRCI

ROMÂNIA



# BULETINUL OFICIAL DE PROPRIETATE INDUSTRIALĂ

Secțiunea MĂRCI  
și  
INDICAȚII GEOGRAFICE

Nr. 01/2012

OFICIUL DE STAT PENTRU INVENTII SI MARCI

BUCURESTI - ROMANIA

BULETIN OFICIAL  
DE  
PROPRIETATE INDUSTRIALA

SECTIUNEA MARCI

---

**1**

2012

Publicat la data de:  
31 ianuarie 2012



BULETIN OFICIAL DE PROPRIETATE INDUSTRIALĂ  
PUBLICAȚIE OFICIALĂ EDITATĂ DE  
OFICIUL DE STAT PENTRU INVENȚII ȘI MĂRCI,  
ÎN 12 VOLUME ANUAL, ÎN FUNCȚIE DE NUMARUL  
CERERILOR DE ÎNREGISTRARE A MĂRCILOR, A  
CERTIFICATELOR DE ÎNREGISTRARE ȘI DE REÎNNOIRE  
A MĂRCILOR ACORDATE.

CONDIȚII DE VÂNZARE A  
BULETINULUI OFICIAL DE PROPRIETATE INDUSTRIALĂ

Buletinul Oficial de Proprietate Industrială se poate obține de la **Oficiul de Stat pentru Invenții și Mărci**, str. Ion Ghica, nr. 5, sector 3, București.

- Relații despre condițiile anuale de abonare le puteți obține de la O.S.I.M., telefon +4021.306.08.00, +4021.306.08.01 până la +4021.308.08.29, interior 203 sau 364.

- Prețul unui abonament la publicația BOPI - Mărci și indicații geografice- suport hârtie - este de 860 lei (cu difuzare prin poștă) și de 755 lei cu ridicare de la sediul OSIM.

- Prețul unui abonament la publicația BOPI - Mărci și indicații geografice- suport electronic - este de 283 lei (cu difuzare prin poștă) și de 213 lei cu ridicare de la sediul OSIM

- Prețul unui abonament la publicația BOPI - Mărci și indicații geografice - transmis prin FTP, este de 150 lei.

- În cazul în care vor interveni modificări ale prețurilor, acestea vor fi anunțate.

- Începând cu data de 1 septembrie 2004, contul OSIM este:  
IBAN RO 89TREZ 7005025XXX000278, Activitatea de Trezorerie și Contabilitate Publică a Municipiului București (ATCPMB)  
- cod fiscal - 4266081

Programul de lucru cu publicul al Registraturii O.S.I.M. este următorul:

luni - joi: 8,30 - 16,00

vineri: 8,30 - 13,30

---

**Colegiu de redacție:**  
**Ovidiu Dinescu**  
**Mariana Hahue**

**Coperta: Cristina-Maria Bararu**  
**Tipărit la: Tipografia O.S.I.M. sub comanda nr. 48/26.01.2012**

**Nr.1**

**31 ianuarie 2012**

Directia-Redactia-Administratia

OFICIUL DE STAT PENTRU

INVENTII SI MARCI

Str. Ion Ghica nr.5, sect.3  
telefon:3151965; 3151964;  
3145964; 3145965; 3145966;  
3149256;

fax: 401 312 38 19

e-mail:office@osim.ro  
BUCURESTI- ROMANIA

I.S.S.N. 1841- 9917

CUPRINS GENERAL

I. CAPITOL MĂRCI:

|  |     |
|--|-----|
| 1. Lista mărcilor înregistrate conf. art.26 alin(1) si resp art.74 alin(1)din legea 84/98 modif. prin legea66/2010...            | 15  |
| 2. Tabel cu mărcile înregistrate:  |     |
| -în ordinea nr. de depozit.....  | 73  |
| -în ordinea nr.de marcă.....   | 81  |
| -în ordinea alfabetică numai pentru mărcile verbale și combinate.....  | 83  |
| -in ordinea alfabetica a numelui titularului.....  | 87  |
| -lista mărcilor înregistrate pe clase NISA.....  | 91  |
| 3. Modificări și transmiteri de drepturi conf.art.34,35, 42alin(3),43alin.(4) din legea 84/98 modificata prin legea 66/2010..... | 97  |
| 4.Lista mărcilor reînnoite conf. art.33 alin(1) din lege84/98 modificata prin legea 66/2010.....                                 | 123 |
| 5. Erate.....  | -   |
| 6.Tabel cuprinzand retragerea sau limitarea la cerere.....   | 137 |
| 7.Hotarari ale comisiei de reexaminare contestatii conf art 86 din L 84/98 modif prin legea 66/2010(marci respinse)-             | 141 |
| 8.Hotariri ale comisiei de reexaminare cf.art.86 din legea 84/98modif prin legea 66/2010(marci modificate).....                  |     |
| 9.Revocarea unor decizii ala OSIMcf. art 87 alin (1) din legea 84/98modificata prin legea 66/2010.....                           | -   |
| 10.Sentinte ale instantelor judecatoresti cf.art.88 din legea 84/98 modificata prin legea 66/2010.....                           | 281 |
| 11.Sentinte ale instantelor judecatoresti cf.art.46 alin (6) si art 53 din legea 84/98 modificata prinlegea 66/2010.             | 145 |
| 12.Sentinte ale instantelor judecatoresti cf art. 47, 54 si art. 60 din legea 84/1998 modif prin legea 66/2010...../             |     |
| 13.Capitol privind eliberari certificate Dispozitia de serviciu nr. 95/31.07.2003.....   | -   |
| 14.Tabel cuprinzând mărcile care expiră până la data de 1.04.2012 - 31.04.2011 și urmează a fi reînnoite.....                    | 149 |
| 15. Regulamente mărci colective și de certificare.....   | -   |
| 16.Lista agențiilor specializate în proprietate industrială.....   | 177 |
| 17. Lista consilierilor în proprietate industrială.....  | 203 |
| 18. Lista centrelor regionale.....   | 233 |
| 19. Ordine ale Directorului general al OSIM;instrucțiuni de serviciu; dispoziții; anunțuri; .....                                | -   |

### 5. Madrid Agreement Concerning the International Registration of Marks

Madrid Agreement (Marks) (1891), revised at Brussels (1900), at Washington (1911), at The Hague (1925), at London (1934), Nice (1957) and at Stockholm (1967), and amended in 1979

and

### 6. Protocol Relating to the Madrid Agreement Concerning the International Registration of Marks

Madrid Protocol (1989), amended in 2006 and in 2007

(Madrid Union)<sup>1</sup>

Status on December 1, 2009

| State/IGO                                   | Date on which State became party to the Madrid Agreement <sup>2</sup> | Date on which State/IGO became party to the Madrid Protocol (1989) |
|---|---|--|
| Albania .....                               | October 4, 1995   | July 30, 2003  |
| Algeria .....                               | July 5, 1972  | —  |
| Antigua and Barbuda .....                   | —   | March 17, 2000   |
| Armenia .....                               | December 25, 1991   | October 19, 2000 <sup>6,10</sup>                                   |
| Australia .....                             | —   | July 11, 2001 <sup>5,6</sup>                                       |
| Austria .....                               | January 1, 1909   | April 13, 1999   |
| Azerbaijan .....                            | December 25, 1995   | April 15, 2007   |
| Bahrain .....                               | —   | December 15, 2005 <sup>10</sup>                                    |
| Belarus .....                               | December 25, 1991   | January 18, 2002 <sup>6,10</sup>                                   |
| Belgium .....                               | July 15, 1892 <sup>3</sup>  | April 1, 1998 <sup>3,6</sup>                                       |
| Bhutan .....                                | August 4, 2000  | August 4, 2000   |
| Bosnia and Herzegovina .....                | March 1, 1992   | January 27, 2009   |
| Botswana .....                              | —   | December 5, 2006   |
| Bulgaria .....                              | August 1, 1985  | October 2, 2001 <sup>6,10</sup>                                    |
| China .....                                 | October 4, 1989 <sup>4</sup>  | December 1, 1995 <sup>4,5,6</sup>                                  |
| Croatia .....                               | October 8, 1991   | January 23, 2004   |
| Cuba .....                                  | December 6, 1989  | December 26, 1995  |
| Cyprus .....                                | November 4, 2003  | November 4, 2003 <sup>5</sup>                                      |
| Czech Republic .....                        | January 1, 1993   | September 25, 1996   |
| Democratic People's Republic of Korea ..... | June 10, 1980   | October 3, 1996  |
| Denmark .....                               | —   | February 13, 1996 <sup>3,6,7</sup>                                 |
| Egypt .....                                 | July 1, 1952  | September 3, 2009  |
| Estonia .....                               | —   | November 18, 1998 <sup>5,6,8</sup>                                 |
| European Union .....                        | —   | October 1, 2004 <sup>6,10</sup>                                    |
| Finland .....                               | —   | April 1, 1996 <sup>5,6</sup>                                       |
| France .....                                | July 15, 1892 <sup>9</sup>  | November 7, 1997 <sup>9</sup>                                      |
| Georgia .....                               | —   | August 20, 1998 <sup>6,10</sup>                                    |
| Germany .....                               | December 1, 1922  | March 20, 1996   |
| Ghana .....                                 | —   | September 16, 2008 <sup>5,6</sup>                                  |
| Greece .....                                | —   | August 10, 2000 <sup>5,6</sup>                                     |
| Hungary .....                               | January 1, 1909   | October 3, 1997  |
| Iceland .....                               | —   | April 15, 1997 <sup>5,10</sup>                                     |
| Iran (Islamic Republic of) .....            | December 25, 2003   | December 25, 2003 <sup>3</sup>                                     |
| Ireland .....                               | —   | October 19, 2001 <sup>5,6</sup>                                    |
| Italy .....                                 | October 15, 1894  | April 17, 2000 <sup>5,6</sup>                                      |
| Japan .....                                 | —   | March 14, 2000 <sup>5,10</sup>                                     |
| Kazakhstan .....                            | December 25, 1991   | —  |
| Kenya .....                                 | June 26, 1998   | June 26, 1998 <sup>5</sup>   |
| Kyrgyzstan .....                            | December 25, 1991   | June 17, 2004 <sup>6</sup>   |
| Latvia .....                                | January 1, 1995   | January 5, 2000  |
| Lesotho .....                               | February 12, 1999   | February 12, 1999  |
| Liberia .....                               | December 25, 1995   | December 11, 2009  |
| Liechtenstein .....                         | July 14, 1933   | March 17, 1998   |
| Lithuania .....                             | —   | November 15, 1997 <sup>5</sup>                                     |
| Luxembourg .....                            | September 1, 1924 <sup>7</sup>  | April 1, 1998 <sup>3,6</sup>                                       |
| Madagascar .....                            | —   | April 28, 2008 <sup>10</sup>                                       |
| Monaco .....                                | April 29, 1956  | September 27, 1996   |
| Mongolia .....                              | April 21, 1985  | June 16, 2001  |
| Montenegro .....                            | June 3, 2006  | June 3, 2006   |
| Morocco .....                               | July 30, 1917   | October 8, 1999  |
| Mozambique .....                            | October 7, 1998   | October 7, 1998  |

(continuation)

| State/IGO   | Date on which State became party to the Madrid Agreement <sup>2</sup> | Date on which State/IGO became party to the Madrid Protocol (1989) |
|---|---|--|
| Namibia .....                                     | June 30, 2004   | June 30, 2004 <sup>5</sup>   |
| Netherlands.....                                  | March 1, 1893 <sup>3,11</sup>   | April 1, 1998 <sup>3,6,11</sup>                                    |
| Norway .....                                      | -   | March 29, 1996 <sup>5,5</sup>                                      |
| Oman .....  | -   | October 16, 2007 <sup>10</sup>                                     |
| Poland.....                                       | March 18, 1991  | March 4, 1997 <sup>10</sup>  |
| Portugal .....                                    | October 31, 1893  | March 20, 1997   |
| Republic of Korea.....                            | -   | April 10, 2003 <sup>5,6</sup>                                      |
| Republic of Moldova.....                          | December 25, 1991   | December 1, 1997 <sup>6</sup>                                      |
| Romania.....                                      | October 6, 1920   | July 28, 1998  |
| Russian Federation .....                          | July 1, 1976 <sup>12</sup>  | June 10, 1997  |
| San Marino .....                                  | September 25, 1960  | September 12, 2007 <sup>6,10</sup>                                 |
| Sao Tome and Principe.....                        | -   | December 8, 2008   |
| Serbia <sup>13</sup> .....                        | April 27, 1992  | February 17, 1998  |
| Sierra Leone.....                                 | June 17, 1997   | December 28, 1999  |
| Singapore.....                                    | -   | October 31, 2000 <sup>5,5</sup>                                    |
| Slovakia .....                                    | January 1, 1993   | September 13, 1997 <sup>10</sup>                                   |
| Slovenia .....                                    | June 25, 1991   | March 12, 1998   |
| Spain.....  | July 15, 1892   | December 1, 1995   |
| Sudan.....  | May 16, 1984  | February 16, 2010  |
| Swaziland .....                                   | December 14, 1998   | December 14, 1998  |
| Sweden .....                                      | -   | December 1, 1995 <sup>5,6</sup>                                    |
| Switzerland.....                                  | July 15, 1892   | May 1, 1997 <sup>6,10</sup>  |
| Syrian Arab Republic .....                        | August 5, 2004  | August 5, 2004   |
| Tajikistan.....                                   | December 25, 1991   | -  |
| The former Yugoslav<br>Republic of Macedonia..... | September 8, 1991   | August 30, 2002  |
| Turkey .....                                      | -   | January 1, 1999 <sup>5,6,8</sup>                                   |
| Turkmenistan.....                                 | -   | September 28, 1999 <sup>6,10</sup>                                 |
| Ukraine.....                                      | December 25, 1991   | December 29, 2000 <sup>5,6</sup>                                   |
| United Kingdom .....                              | -   | December 1, 1995 <sup>5,6,14</sup>                                 |
| United States of America.....                     | -   | November 2, 2003 <sup>5,6</sup>                                    |
| Uzbekistan.....                                   | -   | December 27, 2006 <sup>6,10</sup>                                  |
| Viet Nam .....                                    | March 8, 1949   | July 11, 2006 <sup>6</sup>   |
| Zambia.....                                       | -   | November 15, 2001  |
| Total: (84)                                       | (56)  | (81)   |

<sup>1</sup> The Madrid Union is composed of the States party to the Madrid Agreement and the Contracting Parties to the Madrid Protocol.

<sup>2</sup> All the States party to the Madrid Agreement have declared, under Article 3bis of the Nice or Stockholm Act, that the protection arising from international registration shall not extend to them unless the proprietor of the mark so requests.

<sup>3</sup> The territories of Belgium, Luxembourg and the Kingdom of the Netherlands in Europe are to be deemed a single country, for the application of the Madrid Agreement as from January 1, 1971, and for the application of the Protocol as from April 1, 1998.

<sup>4</sup> Not applicable to either the Hong Kong Special Administrative Region or the Macau Special Administrative Region.

<sup>5</sup> In accordance with Article 5(2)(b) and (c) of the Protocol, this Contracting Party has declared that the time limit to notify a refusal of protection shall be 18 months and that, where a refusal of protection results from an opposition to the granting of protection, such refusal may be notified after the expiry of the 18-month time limit.

<sup>6</sup> In accordance with Article 8(7)(a) of the Protocol, this Contracting Party has declared that, in connection with each request for territorial extension to it of the protection of an international registration and the renewal of any such international registration, it wants to receive an individual fee, instead of a share in the revenue produced by the supplementary and complementary fee.



(continuation)

---

<sup>7</sup> Not applicable to the Faroe Islands and to Greenland.

<sup>8</sup> In accordance with Article 14(5) of the Protocol, this Contracting Party has declared that the protection resulting from any international registration effected under this Protocol before the date of entry into force of this Protocol with respect to it cannot be extended to it.

<sup>9</sup> Including all Overseas Departments and Territories.

<sup>10</sup> In accordance with Article 5(2)(b) of the Protocol, this Contracting Party has declared that the time limit to notify a refusal of protection shall be 18 months.

<sup>11</sup> The instrument of ratification of the Stockholm Act and the instrument of acceptance of the Protocol were deposited for the Kingdom in Europe. The Netherlands extended the application of the Madrid Protocol to the Netherlands Antilles with effect from April 28, 2003.

<sup>12</sup> Date of accession by the Soviet Union, continued by the Russian Federation as from December 25, 1991.

<sup>13</sup> Serbia is the continuing State from Serbia and Montenegro as from June 3, 2006.

<sup>14</sup> Ratification in respect of the United Kingdom and the Isle of Man.

**Extras din codurile normalizate ale Organizației Mondiale a Proprietății Intelectuale - OMPI - (norma ST3)** referitoare la organizațiile internaționale și țările care eliberează sau înregistrează titluri de proprietate industrială și care se regăsesc frecvent în Buletinul Oficial de Proprietate Industrială (lista este actualizată de OMPI, în aprilie 2007).

|  |  |   |  |
|--|--|---|--|
| AD - Andorra   | EH - Sahara Occidentală <sup>3</sup>   | KP - Republica Populară Democrată Coreeană                                | RO - România   |
| AE - Emiratele Arabe Unite   | EM - Oficiul pentru Armonizarea Pieței Interne (Mărci și Modele Industriale) (OHIM)                | KR - Republica Coreea   | RS - Serbia  |
| AF - Afganistan  | EP - Oficiul European de Brevete (OEB) <sup>1</sup>  | KW - Kuweit   | RU - Rusia   |
| AG - Antigua și Barbuda  | ER - Eritreea  | KY - Insulele Cayman  | RW - Rwanda  |
| AI - Anguilla  | ES - Spania  | KZ - Kazahstan  | SA - Arabia Saudită  |
| AL - Albania   | ET - Etiopia   | LA - Laos (Republica Populară Democrată)                                  | SB - Insulele Solomon  |
| AM - Armenia   | FI - Finlanda  | LB - Liban  | SC - Insulele Seychelles   |
| AO - Angola  | FJ - Fiji  | LC - Sfânta Lucia   | SD - Sudan   |
| AP - Organizația Regională Africană de Proprietate Intelectuală (ARIPO) <sup>2</sup> | FK - Insulele Falkland (Malvine)   | LI - Liechtenstein  | SE - Suedia  |
| AR - Argentina   | FO - Insulele Feroe  | LK - Sri Lanka  | SG - Singapore   |
| AT - Austria   | FR - Franța  | LR - Liberia  | SH - Sfânta Elena  |
| AU - Australia   | GA - Gabon   | LS - Lesotho  | SI - Slovenia  |
| AW - Aruba   | GB - Marea Britanică   | LT - Lituania   | SK - Slovacia  |
| AZ - Azerbaidjan   | GC - Oficiul de Brevete al Consiliului de Cooperare pentru Statele Arabe din Golf (GCC)            | LV - Letonia  | SL - Sierra Leone  |
| BA - Bosnia-Herzegovina  | GD - Grenada   | LU - Luxemburg  | SM - San Marino  |
| BB - Barbados  | GE - Georgia   | LY - Jamahiria Arabă Libiană  | SN - Senegal   |
| BD - Bangladesh  | GG - Guernsey  | MA - Maroc  | SO - Somalia   |
| BE - Belgia  | GH - Ghana   | MC - Monaco   | SR - Surinam   |
| BF - Burkina Faso  | GI - Gibraltar   | MD - Republica Moldova  | SS - Sudanul de Sud  |
| BG - Bulgaria  | GL - Groenlanda  | ME - Muntenegru   | ST - São Tomé și Príncipe  |
| BH - Bahrain   | GM - Gambia  | MG - Madagascar   | SV - Salvador  |
| BI - Burundi   | GN - Guineea   | MK - Macedonia  | SX - Sint Maarten (regiunea oladeză)   |
| BJ - Benin   | GQ - Guineea Ecuatorială   | ML - Mali   | SY - Siria   |
| BM - Insulele Bermude  | GR - Grecia  | MM - Myanmar (Birmania)   | SZ - Swaziland   |
| BN - Brunei Darussalam   | GS - Georgia de Sud și Insulele Sandwich   | MN - Mongolia   | TC - Insulele Turks și Caicos  |
| BQ - Bonaire, Sf. Eustache și Saba   | GT - Guatemala   | MO - Macao  | TD - Ciad  |
| BR - Brazilia  | GW - Guineea-Bissau  | MP - Insulele Mariana de Nord   | TG - Togo  |
| BS - Bahamas   | GY - Guyana  | MR - Mauritania   | TH - Thailanda   |
| BT - Bhutan  | HK - Hong Kong   | MS - Montserrat   | TJ - Tadjikistan   |
| BV - Insula Bouvet   | HN - Honduras  | MT - Malta  | TL - Timorul de Est <sup>6</sup>   |
| BW - Botswana  | HR - Croația   | MU - Mauritius  | TM - Turkmeneștan  |
| BX - Oficiul Benelux pentru Proprietate Intelectuală (BOIP) <sup>2</sup>             | HT - Haiti   | MV - Maldive  | TN - Tunisia   |
| BY - Belarus   | HU - Ungaria   | MW - Malawi   | TO - Tonga   |
| BZ - Belize  | IB - Biroul Internațional al Organizației Mondiale de Proprietate Intelectuală (OMPI) <sup>5</sup> | MX - Mexic  | TR - Turcia  |
| BO - Bolivia   | ID - Indonezia   | MY - Malaezia   | TT - Trinidad și Tobago  |
| CA - Canada  | IE - Irlanda   | MZ - Mozambic   | TV - Tuvalu  |
| CD - Republica Democrată Congo   | IL - Israel  | NA - Namibia  | TW - Taiwan, Provincie Chineză   |
| CF - Republica Central-Africană  | IM - Insula Man  | NE - Niger  | TZ - Tanzania  |
| CG - Congo   | IN - India   | NG - Nigeria  | UA - Ucraina   |
| CH - Elveția   | IQ - Irak  | NI - Nicaragua  | UG - Uganda  |
| CI - Coasta de Fildes  | IR - Iran (Republica Islamică)   | NL - Olanda   | US - Statele Unite ale Americii  |
| CK - Insulele Cook   | IS - Islanda   | NO - Norvegia   | UY - Uruguay   |
| CL - Chile   | IT - Italia  | NP - Nepal  | UZ - Uzbekistan  |
| CM - Camerun   | JE - Jersey  | NR - Nauru  | VA - Vatican   |
| CN - China   | JM - Jamaica   | NZ - Noua Zeelandă  | VC - Sfântul Vincent și Grenadinele  |
| CO - Columbia  | JO - Iordania  | OA - Organizația Africană de Proprietate Intelectuală (OAPI) <sup>1</sup> | VE - Venezuela   |
| CR - Costa Rica  | JP - Japonia   | OM - Oman   | VG - Insulele Virgine Britanice  |
| CU - Cuba  | KE - Kenya   | PA - Panama   | VN - Vietnam   |
| CV - Republica Capului Verde   | KG - Kârgâzstan  | PE - Peru   | VU - Vanuatu   |
| CY - Cipru   | KH - Cambodgia   | PG - Papua Noua Guinee  | WO - Organizația Mondială de Proprietate Intelectuală (OMPI) (Biroul Internațional) <sup>5</sup> |
| CW - Curaçao   | KI - Kiribati  | PH - Filipine   | WS - Samoa   |
| CZ - Cehia   | KM - Insulele Comore   | PK - Pakistan   | XN - Institutul Nordic pentru Brevete (NPI)  |
| DE - Germania <sup>4</sup>   | KN - Sfântul Kitts și Nevis  | PL - Polonia  | YE - Yemen   |
| DJ - Djibouti  |  | PT - Portugalia   | ZA - Africa de Sud   |
| DK - Danemarca   |  | PW - Palau  | ZM - Zambia  |
| DM - Dominica  |  | PY - Paraguay   | ZW - Zimbabwe  |
| DO - Republica Dominicană  |  | QA - Qatar  |  |
| DZ - Algeria   |  | QZ - Oficiul European pentru Comunitatea Soiurilor de plante (CPVO)       |  |
| EA - Organizația Euroasiatică a Brevetului (EAPO) <sup>1</sup>                       |  |   |  |
| EC - Ecuador   |  |   |  |
| EE - Estonia   |  |   |  |
| EG - Egipt   |  |   |  |

- Organizații interguvernamentale (oficii regionale de brevete) ce acționează în folosul anumitor State Contractante, în cadrul PCT (Tratatul de Cooperare în domeniul brevetelor). În cazul Oficiului European de Brevete, acționează, de asemenea, ca Autoritate Internațională de Cercetare și Autoritate Internațională de Examinare Preliminară, în cadrul PCT.
- Oficiul Benelux pentru Proprietate Intelectuală (BOIP) (înainte, Oficiul pentru Mărci înregistrate și Modele industriale) a înlocuit oficiile naționale din Belgia, Luxemburg și Olanda, în ceea ce privește orice activitate care are legătură cu mărcile, desenele și modelele.
- Nume provizoriu.
- În bazele de date electronice ale Registrului Internațional de Mărci, Biroul Internațional al OMPI folosește următoarele coduri adiționale, diferite de codurile active ale Standardului ST.3: "DD" pentru a desemna Germania fără teritoriul care, înainte de 3 octombrie 1990, a constituit Republica Federală Germania; "DT" pentru a desemna Germania fără teritoriul care, înainte de 3 octombrie 1990, a constituit Republica Democrată Germania.
- Codul "WO" este utilizat în legătură cu publicarea internațională sub PCT (Tratatul de Cooperare în domeniul brevetelor) (PCT), a cererilor internaționale, înregistrate la orice Oficiu receptor, membru PCT dar, în aceeași măsură, și în legătură cu publicarea depozitelor modelelor, în cadrul Acordului de la Haga privind Depozitul Internațional al Modelelor. În această privință, referirea se face la codul INID (33) acordat în Standardele WIPO ST.9 și ST.80. Codul "WO" este, de asemenea, potrivit pentru a fi folosit în ceea ce privește înregistrarea internațională a mărcilor, în cadrul Acordului de la Madrid și al Protocolului de la Madrid privind Înregistrarea internațională a Mărcilor. Codul "IB" este folosit în ceea ce privește primirea cererilor internaționale, în cadrul PCT, înregistrate de Biroul Internațional al OMPI, având și rolul de Oficiu receptor, membru PCT.
- Cod - "TL" - adoptat în data de 20 mai 2002.

(450) Data la care informațiile privind înregistrarea au fost făcute accesibile publicului.

(500) Informații diverse

Clasificarea, produselor sau serviciilor

\*(510) Lista produselor sau serviciilor, când acestea nu sunt clasificate.

\*(511) Clasificarea internațională a produselor sau serviciilor în scopul înregistrării mărcilor (clasificarea Nisa), lista produselor sau serviciilor conform acestei clasificări.

(512) Clasificarea națională, lista produselor sau serviciilor clasificate conform acestei clasificări.

Indicații referitoare la folosirea mărcii

(521) Indicații conform căreia marca a dobândit un caracter distinctiv prin folosirea sa în comerț.

(523) Indicație conform căreia solicitantul a prezentat dovezile dreptului său de a folosi anumite elemente ale mărcii.

(525) Indicație conform căreia marca a fost radiată pentru nefolosire.

(526) Renunțare

(527) Indicații referitoare la cerințele utilizării.

(529) Indicații referitoare la limitările utilizării.

Descrierea elementelor figurative ale mărcii.

(531) Conform clasificării internaționale a elementelor figurative ale mărcii (clasificarea Viena).

(532) Conform unei clasificări naționale

(539) Folosind cuvinte cheie sau un text liber formulat.

\*(540) Reproducerea mărcii.

\*(541) Reproducerea mărcii când aceasta este reprezentată în caractere standard.

\*(546) Reproducerea mărcii când aceasta e reprezentată în caractere nestandard.

(550) Indicații referitoare la natura mărcii sau la tipul de marcă.

(551) Indicația faptului că marca este o marcă colectivă, o marcă de certificare sau o marcă de garanție.

(554) Marca tridimensională

(555) Marca hologramă

(556) Marca sonoră, inclusiv caracteristicile sale

(557) Marca olfactivă, inclusiv caracteristicile sale.

(561) Transliterarea mărcii

(566) Traducerea mărcii sau a cuvintelor conținute în marcă

(571) Descrierea mărcii

(580) Data înscrierii oricărui tip de tranzacție privind cererile de înregistrare sau înregistrările (de exemplu: modificarea de titular, modificare de nume sau adresă, renunțare, cesiune a protecției).

(591) Informații privind culorile revendicate

(600) Referințe la alte depozite și înregistrări de marcă înrudite din punct de vedere juridic.

(641) Numărul și data altor cereri înrudite din punct de vedere juridic

(646) Numărul și data altor înregistrări înrudite din punct de vedere juridic

(700) Informații privind părțile interesate de o cerere sau de o înregistrare

\*(730) Numărul și adresa solicitantului sau titularului înregistrării

\*(731) Numele și adresa solicitantului

\*(732) Numele și adresa titularului înregistrării

(733) Indicarea activităților industriale sau comerciale ale solicitantului.

(740) Numele și adresa mandatarului

(750) Adresa pentru corespondență

(770) Numele și adresa precedentului solicitant sau titular (în caz de schimbare de titular)

(771) Numele precedent sau adresa precedentă a solicitantului sau titularului (fără schimbare de titular).

Informații privind licențiatul sau licențiații

- (791) Numele și adresa licențiatului
- (793) Indicația condițiilor sau restricțiilor prevăzute în licență.

(800) Anumite date referitoare la înregistrarea internațională a mărcilor conform Aranjamentului de la Madrid privind înregistrarea internațională a mărcilor și Protocolul referitor la acest Aranjament.

Date privind dreptul la înregistrare

- (811) Statul contractant al cărui titular este solicitant
- (812) Statul contractant sau organizația contractantă pe teritoriul căruia sau căreia titularul are o întreprindere industrială sau comercială efectivă și serioasă.
- (813) Statul contractant sau organizația contractantă pe teritoriul căruia sau căreia titularul își are domiciliul
- (814) Partea contractantă pe teritoriul căreia noul titular îndeplinește condițiile cerute ca să fie titular de înregistrare internațională.

Date privind cererea de bază sau înregistrarea de bază

- (821) Cererea de bază
- (822) Înregistrarea de bază

Date privind părțile contractante vizate prin înregistrarea internațională, reînnoirea sau modificarea

- (831) Desemnare conform Aranjamentului de la Madrid
- (832) Desemnare conform Protocolului de la Madrid
- (833) Părți contractante interesate

Informații diverse

- (841) Statul al cărui titular este solicitant
- (842) Natura juridică a titularului (persoană morală) și statul și, dacă e cazul, teritoriul în interiorul acestui stat în care persoana morală e constituită.

Date privind limitarea listei produselor și serviciilor.

- (851) Limitarea listei produselor și serviciilor

Date privind refuzul de protecție și invalidările

- (861) Refuz total de protecție
- (862) Refuz parțial de protecție
- (863) Data la care ia efect invalidarea.

Date privind o modificare adusă înregistrării internaționale

- (871) Numărul părții cedate din înregistrarea internațională
- (872) Numărul înregistrărilor internaționale fuzionate
- (873) Numărul înregistrărilor internaționale care rezultă din fuziune.

Date privind înlocuirea și divizarea

- (881) Numărul și data înregistrării naționale sau a înregistrărilor naționale sau regionale înlocuite printr-o înregistrare internațională (artic.4 bis al Aranjamentului de la Madrid și articolul 4 bis al protocolului.)
- (882) Data și numărul elementelor care fac obiectul divizării: cererea de bază, înregistrarea care decurge din cerere sau înregistrarea de bază.
- (883) Noile numere ale elementelor care rezultă din diviziune: cererea de bază, înregistrarea care decurge din cererea de bază, sau înregistrarea de bază.

Date privind înregistrările posterioare

- (891) Data desemnării posterioare (regula 24.6 a regulamentului de execuție comun).



**LISTA MARCILOR SI INDICATIILOR GEOGRAFICE INREGISTRATE CONFORM  
ART. 26 ALIN (1) SI RESPECTIV ART 74 ALIN (1) DIN LEGEA 84/98 MODIFICATĂ PRIN  
LEGEA 66/2010 ÎN ORDINEA NUMARULUI DE DEPOZIT**

**Se publica în ordine următoarele date conform normelor OMPI: ST 60 si ST3 și  
anume:**

**numarul depozitului (210); data înregistrării cererii (151) numarul indicației geografice  
acordate (111); denumirea si sediul titularului (732); denumirea sau reproducerea  
marcii (540); prioritatea invocata (300); lista produselor și serviciilor pentru care s-a  
cerut înregistrarea (511), conform claselor de produse și/sau servicii ale clasificării  
internationale.**

**În conformitate cu art.86 din Legea 84/1998 privind marcile și indicațiile  
geografice, modificată prin legea 66/2010 cei interesați pot contesta deciziile OSIM, la  
comisia de contestații din OSIM în 30 de zile de la publicare.**

- (210) **M 2009 00662** (111) **102315**  
 (151) 02.02.2009  
 (732) **RADIO XXI**, Str. Horia Măcelariu nr. 36-38, sector 1, 013937, BUCUREȘTI ROMANIA  
 (740) **PIDES CABINET DE PROPRIETATE INDUSTRIALA**, Str. Valea Buzăului nr. 10, bl. G30, ap. 36, sector 3 BUCUREȘTI  
 (540)

## ASCULT RADIO 21

- (511) *Produse și/sau servicii grupate pe clase:*
- 9 Suporturi cu înregistrări audio, video; publicație electronică on-line descărcabilă.
- 16 Publicație, hârtie, carton și produse din aceste materiale, produse de imprimare, fotografii, albume, calendare, autocolante, papetărie, materiale pentru ambalare, clișee.
- 35 Publicitate media on-air, on-line, și pe alte suporturi pentru campanii de marketing; publicitate, curierat publicitar, distribuire de prospecte sau de eșantioane; organizare de expoziții, expunere de produse, promovare și ofertă de produse și/sau de servicii, activități de birou, de înregistrare, transcriere, compunere, compilare sau sistematizare a comunicărilor scrise sau a înregistrărilor, exploatarea sau compilarea datelor matematice sau statistice; ofertă de publicații și carte pe hârtie sau în format electronic, servicii de abonament la publicații; relații publice.
- 38 Difuzare de programe audiovizuale, de radio sau de televiziune, în eter, prin satelit, prin rețele de comunicații sau prin alte mijloace, transmisii de date, alte servicii de telecomunicații.
- 41 Organizare de programe și de evenimente instructiv educative și

de divertisment; realizare de programe artistice și de emisiuni audiovizuale; filmări și înregistrări video și/sau audio, montaje de înregistrări video și audio; producție de film, închiriere de filme, de înregistrări audio sau video; instruire, activități culturale, de divertisment, sportive, organizare de concursuri educative sau de divertisment, publicare on-line.

- 42 Servicii de documentare, de analiză și de sinteze documentare, crearea, găzduirea, întreținerea actualizarea de pagini web.
- 45 Servicii personale și sociale oferite pentru a satisface nevoile indivizilor.



- (210) **M 2009 09355** (111) **115965**  
 (151) 11.12.2009  
 (732) **SC EURO CERT PROF SA**, Str. Cogâlnic nr. 50, sector 3, 031411, BUCUREȘTI ROMANIA  
 (740) **AGENTIE DE PROPRIETATE INTELECTUALA SI TRANSFER DE TEHNOLOGIE AGPITT SRL**, B-dul Libertății nr. 12, bl. 113, sc. 2, ap. 28, sector 4, C.P. 42-106 BUCUREȘTI  
 (540)



**EURO CERT PROF**

- (531) *Clasificare Viena:* 260418; 270509; 270515; 290104;

- (591) Culori revendicate: albastru
- (511) *Produse și/sau servicii grupate pe clase:*
- 35 Publicitate; gestiunea afacerilor comerciale; administrație comercială; lucrări de birou.
- 41 Educație; instruire; divertisment; activități sportive și culturale.
- 42 Servicii științifice și tehnologice, precum și servicii de cercetare și de creație, referitoare la acestea; servicii de analiză și cercetare industrială; crearea și dezvoltarea calculatoarelor și a programelor de calculator.



- (210) **M 2010 01897** (111) **111263**
- (151) 22.03.2010
- (732) **S.C. MY MEDIA BRANDED CONTENT S.R.L.**, Str. Barbu Văcărescu nr. 164A, Intrarea A, et. 2, camera 11, biroul nr. 1, Caro Business Park, sector 2, 020285, BUCURESTI ROMANIA

(540)



**HYPE STREET**

- (531) *Clasificare Viena:* 270509; 270519;
- (511) *Produse și/sau servicii grupate pe clase:*
- 35 Publicitate; gestiunea afacerilor comerciale; administrate comercială; lucrări de birou; compilarea informațiilor din bazele de date, compilarea statisticilor, comerț

electronic; servicii redacționale, redactare de texte publicitare, ofertă de publicații și carte, tratamentul textelor-redactare; servicii de editare, editare de presă și publicitate scrisă, publicare, publicitate, servicii de închiriere de spații publicitare scrise; agenție de publicitate; publicitate on-line în cadrul rețelelor de calculatoare, publicitate outdoor, cercetare de piață, studii de piață, sondaje de opinie; strategie de promovare, reclamă, media, marketing, relații publice; construcția de imagine; prezentări multimedia, prezentare materiale publicitate; distribuire de materiale publicitare.

- 41 Educate; instruire; divertisment; activități sportive și culturale; realizarea materialelor audio-video, fotografie; producția și organizarea de concursuri, spectacole; organizarea de expoziții în scopuri culturale și educative.
- 42 Servicii științifice și tehnologice, precum și servicii de cercetare și de creație, referitoare la acestea; servicii de analiză și cercetare industrială, crearea și dezvoltarea calculatoarelor și a programelor de calculator, design-creație și grafică; creare și menținere de site-uri web; design de software.



(210) **M 2010 01898** (111) **111360**  
 (151) 22.03.2010  
 (732) **S.C. MY MEDIA BRANDED CONTENT S.R.L.**, Str. Barbu Văcărescu nr. 164A, Intrarea A, et. 2, camera 11, biroul nr. 1, Caro Business Park, sector 2, 020285, BUCURESTI ROMANIA

(540)



**LIBerTeen.ro**

(531) *Clasificare Viena*: 260418; 270511; 270524;

(511) *Produse și/sau servicii grupate pe clase*:

35 Publicitate; gestiunea afacerilor comerciale; administrate comercială; lucrări de birou; compilarea informațiilor din bazele de date, compilarea statisticilor, comerț electronic; servicii redacționale, redactare de texte publicitare, ofertă de publicații și carte, tratamentul textelor-redactare; servicii de editare, editare de presă și publicitate scrisă, publicare, publicitate, servicii de închiriere de spații publicitare scrise; agenție de publicitate; publicitate on-line în cadrul rețelelor de calculatoare, publicitate outdoor, cercetare de piață, studii de piață, sondaje de opinie; strategie de promovare, reclamă, media, marketing, relații publice; construcția de imagine; prezentări multimedia, prezentare materiale publicitate; distribuire de materiale publicitare.

41 Educate; instruire; divertisment; activități sportive și culturale; realizarea materialelor audio-video, fotografie; producția și organizarea de concursuri, spectacole;

42 organizarea de expoziții în scopuri culturale și educative.  
 Servicii științifice și tehnologice, precum și servicii de cercetare și de create, referitoare la acestea; servicii de analiză și cercetare industrială, crearea și dezvoltarea calculatoarelor și a programelor de calculator, design-creație și grafică; creare și menținere de site-uri web; design de software.



(210) **M 2010 01899** (111) **111264**  
 (151) 22.03.2010

(732) **S.C. MY MEDIA BRANDED CONTENT S.R.L.**, Str. Barbu Văcărescu nr. 164A, Intrarea A, et. 2, camera 11, biroul nr. 1, Caro Business Park, sector 2, 020285, BUCURESTI ROMANIA

(540)



**vicki talk**

(531) *Clasificare Viena*: 260118; 270515; 290105;

(591) Culori revendicate: mov (pantone 689C)

(511) *Produse și/sau servicii grupate pe clase*:

35 Publicitate; gestiunea afacerilor comerciale; administrate comercială; lucrări de birou; compilarea informațiilor din bazele de date,

compilarea statisticilor, comerț electronic; servicii redacționale, redactare de texte publicitare, ofertă de publicații și carte, tratamentul textelor-redactare; servicii de editare, editare de presă și publicitate scrisă, publicare, publicitate, servicii de închiriere de spații publicitare scrise; agenție de publicitate; publicitate on-line în cadrul rețelelor de calculatoare, publicitate outdoor, cercetare de piață, studii de piață, sondaje de opinie; strategie de promovare, reclamă, media, marketing, relații publice; construcția de imagine; prezentări multimedia, prezentare materiale publicitate; distribuire de materiale publicitare.

41 Educate; instruire; divertisment; activități sportive și culturale; realizarea materialelor audio-video, fotografie; producția și organizarea de concursuri, spectacole; organizarea de expoziții în scopuri culturale și educative.

42 Servicii științifice și tehnologice, precum și servicii de cercetare și de create, referitoare la acestea; servicii de analiză și cercetare industrială, crearea și dezvoltarea calculatoarelor și a programelor de calculator, design-creație și grafică; creare și menținere de site-uri web; design de software.



(210) **M 2010 01900** (111) **111500**  
(151) 22.03.2010

(732) **S.C. MY MEDIA BRANDED CONTENT S.R.L.**, Str. Barbu Văcărescu nr. 164A, Intrarea A, et. 2, camera 11, biroul nr. 1, Caro Business Park, sector 2, 020285, BUCURESTI ROMANIA

(540)

**FASHION** | *etc*

**FASHION etc**

(531) *Clasificare Viena: 270509; 270515;*

(511) *Produse și/sau servicii grupate pe clase:*

35 Publicitate; gestiunea afacerilor comerciale; administrate comerciale; lucrări de birou; compilarea informațiilor din bazele de date, compilarea statisticilor, comerț electronic; servicii redacționale, redactare de texte publicitare, ofertă de publicații și carte, tratamentul textelor-redactare; servicii de editare, editare de presă și publicitate scrisă, publicare, publicitate, servicii de închiriere de spații publicitare scrise; agenție de publicitate; publicitate on-line în cadrul rețelelor de calculatoare, publicitate outdoor, cercetare de piață, studii de piață, sondaje de opinie; strategie de promovare, reclamă, media, marketing, relații publice; construcția de imagine; prezentări multimedia, prezentare materiale publicitate; distribuire de materiale publicitare.

41 Educate; instruire; divertisment; activități sportive și culturale; realizarea materialelor audio-video, fotografie; producția și organizarea de concursuri, spectacole; organizarea de expoziții în scopuri culturale și educative.

42 Servicii științifice și tehnologice, precum și servicii de cercetare și de create, referitoare la acestea; servicii de analiză și cercetare industrială, crearea și dezvoltarea calculatoarelor și a programelor de calculator, design-creație și grafică; creare și menținere de site-uri web; design de software.



(210) **M 2010 02231** (111) **111511**

(151) 31.03.2010

(732) **SC SARMAŞIK MACHINES SRL**,  
Str. Izvorul Oltului nr.4, bl.4, sc.D,  
et.1, ap.44, sector 4,, 41035,  
BUCUREȘTI ROMANIA

(540)



## MORATTI TECHNOLOGY FOR BAKERY (TEHNOLOGIE PENTRU BRUTARIE

(531) *Clasificare Viena:* 260116; 260418;  
261113; 290112;

(591) Culori revendicate: roșu, negru

(511) *Produse și/sau servicii grupate pe clase:*

11 Aparat de iluminat, de încălzit, de producere a vaporilor, de coacere, de refrigerare, de uscare, de ventilare, de distribuire a apei și instalații sanitare.

35 Publicitate; gestiunea afacerilor comerciale; administrație comercială; lucrări de birou; import-export, lanț de magazine.

37 Construcții; reparații; servicii de instalații; instalarea punctelor de preparare a produselor de panificație și patiserie, cafenelelor, restaurantelor, unităților hoteliere, unităților de autoservire, stațiilor de alimentare cu combustibil, bufetelor, snack-bar-urilor, fast-food-urilor.

42 Servicii științifice și tehnologice, precum și servicii de cercetare și de creație referitoare la acestea; servicii de analiză și de cercetare industrială; crearea și dezvoltarea calculatoarelor și a programelor de calculator.



(210) **M 2010 03682** (111) **111248**

(151) 19.05.2010

(732) **AXA**, 25 Avenue Matignon, 75008,  
PARIS FRANTA

(740) **RATZA & RATZA SRL**, Bd. A. I.  
Cuza nr. 52-54, sector 1  
BUCUREȘTI

(540)



## AXA ASIGURARI redefinim / standardele

(531) *Clasificare Viena:* 260418; 270511;  
270519; 290112;

(591) Culori revendicate: albastru  
(pantone 287C), roșu (pantone  
185C)

În conformitate cu: regula 17 Alineatul 4 din regulamentul de aplicare al Legii 84/1998, conform adresei nr. 1033080/03.12.2010, solicitantul nu revendică un drept exclusiv asupra denumirii:

### ASIGURARI

(511) *Produse și/sau servicii grupate pe clase:*

35 Managementul afacerilor, administrarea afacerilor, consultanță în domeniul afacerilor, informații și cercetări în domeniul afacerilor.

36 Asigurări; asigurări personale, asigurări de viață; asigurări pentru pierderi; asigurări împotriva incendiilor, accidentelor, împotriva tuturor riscurilor; reasigurare; brokeraj; bănci de economisire; afaceri financiare, afaceri monetare; investiții în fonduri; evaluări și estimări financiare; consultanță în domeniul investițiilor financiare, analiză financiară; managementul portofoliilor, investiții financiare; servicii de finanțare; capital mutual și de investiții; servicii de bancă; colectarea datoriilor; afaceri imobiliare, evaluări și estimări imobiliare, cunsultanță în domeniul afacerilor imobiliare, investiții imobiliare, management imobiliar, agenții imobiliare, închiriere de imobile.



(210) **M 2010 04652** (111) **115966**  
(151) 25.06.2010

(732) **SC AGROLI GROUP SRL**, Str. Barsanesti nr.23, parter, biroul 11, sector 6, \*\*, BUCUREȘTI ROMANIA  
(740) **CABINET INDIVIDUAL PROPRIETATE INDUSTRIALA ALECU BOGDAN**, Str. Lucrețiu Pătrășcanu nr. 2, sc.B, ap.2, Județul Bacău BACĂU

(540)



### GALO

(531) *Clasificare Viena:* 030703; 270507; 270511; 290113;

(591) Culori revendicate: albastru, galben, roșu

(511) *Produse și/sau servicii grupate pe clase:*

29 Carne, ouă.



(210) **M 2010 04785** (111) **111762**  
(151) 15.07.2010

(732) **NAGY IOSIF**, Str. A. Mureșan, nr. 19, Jud. Satu Mare, 445100, CAREI ROMANIA

(540)

### NAGYHAZI

(511) *Produse și/sau servicii grupate pe clase:*

30 Paste făinoase, tăiței, colțunaș, ravioli, spaghete.





(210) **M 2010 05101** (111) **111164**  
 (151) 13.07.2010  
 (732) **SC EUROPEAN PROJECT CONSULTING SRL**, Str. Popa Tatu nr. 62 A, Tronson D, parter, spațiu birouri D9, sector 1, \*\*, BUCUREȘTI ROMANIA  
 (540)

## DIFFERENTIATE YOURSELF

(511) *Produse și/sau servicii grupate pe clase:*  
 35 Publicitate; gestiunea afacerilor comerciale; administrație comercială; lucrări de birou.  
 36 Asigurări; afaceri financiare; afaceri monetare; afaceri imobiliare.  
 41 Educație; instruire; divertisment; activități sportive și culturale.  
 42 Servicii științifice și tehnologice, precum și servicii de cercetare și de creație referitoare la acestea; servicii de analiză și de cercetare industrială; crearea și dezvoltarea calculatoarelor și a programelor de calculator.



(210) **M 2010 05102** (111) **111379**  
 (151) 13.07.2010  
 (732) **SC EUROPEAN PROJECT CONSULTING SRL**, Str. Popa Tatu nr. 62 A, Tronson D, parter, spațiu birouri D9, sector 1, \*\*, BUCUREȘTI ROMANIA  
 (540)

## EUROPA CAFE

(511) *Produse și/sau servicii grupate pe clase:*  
 35 Publicitate; gestiunea afacerilor comerciale; administrație comercială; lucrări de birou.  
 43 Servicii de alimentație publică; servicii de cazare temporară.



(210) **M 2010 05747** (111) **112252**  
 (151) 09.08.2010  
 (732) **S.C. MY MEDIA BRANDED CONTENT S.R.L.**, Str. Barbu Văcărescu nr. 164A, Intrarea A, et. 2, camera 11, biroul nr. 1, Caro Business Park, sector 2, 020285, BUCUREȘTI ROMANIA

(540)

Tu esti eroul lui



## Tu esti eroul lui

(531) *Clasificare Viena:* 011521; 270502; 290104;  
 (591) Culori revendicate: albastru  
 (511) *Produse și/sau servicii grupate pe clase:*  
 35 Publicitate; gestiunea afacerilor comerciale; administrație comercială; lucrări de birou; compilarea informațiilor din bazele de date, compilarea statisticilor; redactare de texte publicitare, tratamentul textelor - redactare; servicii de editare, editare de publicitate scrisă, servicii de închiriere de spații publicitare scrise; agenție de publicitate; publicitate on-line în cadrul rețelelor de calculatoare, publicitate outdoor, cercetare de piață, studii de piață, sondaje de opinie; strategie de promovare, reclamă, media, marketing, relații publice; prezentare materiale publicitate; distribuire de materiale publicitare.  
 41 Educație; instruire; divertisment;



activități sportive și culturale; realizarea materialelor audio-video, fotografie; producția și organizarea de concursuri, spectacole; organizarea de expoziții în scopuri culturale și educative.



- (210) **M 2010 06526** (111) **112860**  
 (151) 13.09.2010  
 (732) **CONSTANTIN ANDREEA CRISTINA**, Șoseaua Alexandriei nr. 70, bl. L9, sc. 1, et. 8, ap.33, sector 5, \*\*, BUCUREȘTI ROMANIA  
 (540)



### RHEA COSTA

- (531) *Clasificare Viena:* 020921; 250119;  
 (591) Culori revendicate: maro, negru  
 (511) *Produse și/sau servicii grupate pe clase:*  
 25 Îmbrăcăminte, încălțăminte, articole care servesc la acoperirea capului.



- (210) **M 2010 06527** (111) **112829**  
 (151) 13.09.2010  
 (732) **CONSTANTIN ANDREEA CRISTINA**, Șoseaua Alexandriei nr. 70, bl. L9, sc. 1, et. 8, ap.33, sector 5, BUCUREȘTI ROMANIA  
 (540)

### MALVENSKY

- (511) *Produse și/sau servicii grupate pe clase:*  
 25 Îmbrăcăminte, încălțăminte, articole care servesc la acoperirea capului.



- (210) **M 2010 06621** (111) **112661**  
 (151) 16.09.2010  
 (732) **SC ZIMLER TRADE INVEST SRL**, Sat Căldăraru, Str. Drum între tarlale nr. 7, județul Ilfov, \*\*, COMUNA CERNICA ROMANIA  
 (740) **TEODORU & ASSOCIATES INTELLECTUAL PROPERTY AGENCY**, Bd. Mărășești nr. 2B, bl. A, sc. 2, parter, ap. 4, sector 4 BUCUREȘTI  
 (540)



### OUTLET IMPERIUM

- (531) *Clasificare Viena:* 011505; 260418; 270509; 270515; 290115;  
 (591) Culori revendicate: roșu, albastru, verde, mov, fucsia  
 (511) *Produse și/sau servicii grupate pe clase:*  
 35 Publicitate; gestiunea afacerilor comerciale; administrație comer-

cială; lucrări de birou.



- (210) **M 2010 07033** (111) **113326**  
 (151) 04.10.2010  
 (732) **HALDIRAM INDIA Pvt. Limited**,  
 B-1/H-8 Mohan Cooperative  
 Industrial Estate, Main Mathura  
 Road, 110044, NEW DELHI INDIA  
 (740) **RATZA & RATZA SRL**, Bd. A. I.  
 Cuza nr. 52-54, sector 1  
**BUCUREȘTI**  
 (540)



### HR Haldiram's

- (531) *Clasificare Viena*: 260103; 260118;  
 270501;
- (591) Culori revendicate: bordo, alb
- (511) *Produse și/sau servicii grupate pe  
 clase*:
- 29 Fructe și legume conservate, uscate  
 și preparate; sosuri de fructe; lapte  
 și produse lactate; grăsimi și uleiuri  
 comestibile; nuci, alune; nuci caju,  
 cartofi tip chips; preparate din boabe  
 de soia, fasole, fasole cu boabe  
 mari conservată și uscată, feluri de  
 mâncare gătite, mâncare uscată,  
 linte, murături, chipsuri, margarină,  
 fructe de mare, supe, mâncare  
 procesată, amestecuri (amestecuri  
 cu conținut de grăsimi, tartinabile),  
 gemuri, jeleuri, marmeladă, cartofi  
 procesați, amestec de gustări sărate  
 conținând alune, nuci caju, chipsuri  
 și amestecuri.



- (210) **M 2010 07225** (111) **113467**  
 (151) 11.10.2010  
 (732) **SC CARPATIS SRL**, Str. Mirauti nr.  
 72, județul Suceava, \*\*, SUCEAVA  
 ROMANIA  
 (540)



**Carpatis**

*Prospetimea preparatelor bucovinene*

### CARPATIS - PROSPETIMEA P R E P A R A T E L O R BUCOVINENE

- (531) *Clasificare Viena*: 011108; 030414;  
 260116; 270521;
- (511) *Produse și/sau servicii grupate pe  
 clase*:
- 29 Carne, pește, păsări și vânat;  
 extracte din carne; fructe și legume  
 conservate, uscate și fierte; jeleuri,  
 dulcețuri, compoturi; ouă, lapte și  
 produse lactate; uleiuri și grăsimi  
 comestibile.
- 35 Publicitate; gestiunea afacerilor  
 comerciale; administrație comercială  
 cu privire la produse și servicii  
 legate de industria laptelui și  
 produselor lactate, a creșterii,  
 comercializării și prelucrării  
 produselor de origine animală.



(210) **M 2010 07285** (111) **113665**  
 (151) 18.11.2010  
 (732) **COZMA VIOREL**, Șos. Tudor  
 Neculai nr. 48 F, Județul Iași, \*\*,  
 IAȘI ROMANIA

(540)



## CONEST

(531) *Clasificare Viena*: 260118; 260301;  
 261108; 270511; 290101;

(591) Culori revendicate: roșu

(511) *Produse și/sau servicii grupate pe clase*:

6 Metale comune și aliajele lor; materiale de construcție metalice; construcții transportabile metalice; materiale metalice pentru căile ferate; cabluri și fire metalice neelectrice; produse de lăcătușerie și feronerie metalică; tuburi metalice; case de bani; produse metalice necuprinse în alte clase; minereuri.

37 Construcții; reparații; servicii de instalații.



(210) **M 2010 07623** (111) **113837**  
 (151) 26.10.2010

(732) **SHENZHEN SANG FEI CONSUMER COMMUNICATIONS CO., LTD.**, 11 Science & Technology Road, Hi-tech Industrial Park, Nanshan DST, \*\*, SHENZHEN CITY CHINA GUANGDONG PROVINCE

(740) SC RODALL SRL, Str. Polonă nr. 115, bl. 15, ap.19, sector 1, BUCUREȘTI

(540)



## XENIUM

(531) *Clasificare Viena*: 260418;

(511) *Produse și/sau servicii grupate pe clase*:

9 Telefoane portabile; video telefoane; încărcătoare pentru baterii și/sau acumulatori; celule galvanice; tuburi electronice cu vid (radio); tonomate receptoare (audio și video); aparate pentru înregistrarea sunetelor; căști compact discuri (memorie read-only).



(210) **M 2010 08101** (111) **113906**  
 (151) 09.11.2010

(732) **HOBBY PRINT SRL**, Str. Scăieni nr. 17, sector 6, 060211, BUCUREȘTI ROMANIA

(540)

## SUPER VÂNĂTOR

- (511) *Produse și/sau servicii grupate pe clase:*  
 16 Hârtie, carton și produse din aceste materiale, necuprinse în alte clase; produse de imprimare; articole pentru legătorie; fotografii; pape-tărie; adezivi (materiale colante) pentru papetărie sau menaj; materiale pentru artiști; pensule; mașini de scris și articole de birou (cu excepția mobilelor); materiale de instruire sau învățământ (cu excepția aparatelor); materiale plastice pentru ambalaj (necuprinse în alte clase); caractere tipografice; clișee.  
 35 Publicitate; gestiunea afacerilor comerciale; administrație comercială; lucrări de birou.  
 41 Educație; instruire; divertisment; activități sportive și culturale.



- (210) **M 2010 08142** (111) **116072**  
 (151) 10.11.2010  
 (732) **SC PALAT COMTUR SRL**, Aleea Timonei nr. 8, ap. 11, Județul Constanța, \*\*, CONSTANȚA ROMANIA

(540)



**reze**

- (531) *Clasificare Viena:* 260118; 290103;  
 (591) Culori revendicate: verde  
 (511) *Produse și/sau servicii grupate pe clase:*  
 35 Publicitate; gestiunea afacerilor comerciale; administrație comercială; lucrări de birou.



- (210) **M 2010 08175** (111) **113421**  
 (151) 11.11.2010  
 (732) **SC SUPPLY FIT SOLUTIONS SRL**, Str. Dr. Nicolae Tomescu nr. 23, sector 5, 050595, BUCUREȘTI ROMANIA

(540)



**Astro Essences**

- (531) *Clasificare Viena:* 270504; 270515;  
 (511) *Produse și/sau servicii grupate pe clase:*  
 3 Lichid spălare parbriz.  
 5 Odorizante auto.  
 35 Vânzare; regruparea în avantajul terților a odorizantelor auto, lichid spălare parbriz (cu excepția transportului lor) permițând consumatorilor să le vadă și să le cumpere comod; import-export.



- (210) **M 2010 08176** (111) **113422**  
 (151) 11.11.2010  
 (732) **SC SUPPLY FIT SOLUTIONS SRL**, Str. Dr. Nicolae Tomescu nr. 23, sector 5, 050595, BUCUREȘTI ROMANIA

(540)



**XTREME CLEAN**

(531) *Clasificare Viena:* 011509; 270502; 270503;

(511) *Produse și/sau servicii grupate pe clase:*

3 Lichid spălare parbriz.

35 Vânzare; regruparea în avantajul terților a lichidului de spălare parbriz (cu excepția transportului lor) permițând consumatorilor să le vadă și să le cumpere comod; import-export.



(210) **M 2010 08257** (111) **113499**

(151) 22.11.2010

(732) **SC ROBMET SRL**, Str. Bistriței nr. 55, Județul Neamț, \*\*, PIATRA NEAMȚ ROMANIA

(740) BRANDYNAMICS AGENTIE DE PROPRIETATE INDUSTRIALA SRL, B-dul. Republicii nr. 13, et. 2, cam. 19-20, Jud. Neamț PIATRA NEAMȚ

(540)



## ROBMET ROMANIA

(531) *Clasificare Viena:* 120301; 120311; 260116; 270502; 290112;

(591) Culori revendicate: roșu, negru

(511) *Produse și/sau servicii grupate pe clase:*

6 Metale comune și aliajele lor; materiale de construcție metalice; construcții transportabile metalice; materiale metalice pentru căile ferate; cabluri și fire metalice neelectrice; produse de lăcătușerie și feronerie metalică; tuburi metalice; case de bani; produse metalice necuprinse în alte clase; minereuri.

7 Mașini și mașini unelte; motoare (cu excepția motoarelor pentru vehiculele terestre); cuplaje și organe de transmisie (cu excepția celor pentru vehicule terestre); instrumente agricole altele decât cele acționate manual; incubatoare pentru ouă.

11 Aparate de iluminat, de încălzit, de producere a vaporilor, de coacere, de refrigerare, de uscare, de ventilare, de distribuire a apei și instalații sanitare.

35 Publicitate; gestiunea afacerilor comerciale; administrație comercială; lucrări de birou.



(210) **M 2010 08564** (111) **115989**

(151) 25.11.2010

(732) **SC NICODIA 79 SRL**, Str. Carpenului nr. 13, bl. A17D, et. 4, ap. 18, Jud. Brașov, \*\*, BRAȘOV ROMANIA

(740) AGENȚIA DE PROPRIETATE INTELECTUALĂ WEIZMANN, ARIANA & PARTNERS, prin consilier VIOLETA BOZOCEA, Bd. Mihail Kogălniceanu nr. 17, bl. C4, et. 7, județul Brașov BRAȘOV

(540)



## KNOCKOUT BY NICU DASCALU

(531) *Clasificare Viena:* 020914; 290101;

- (591) Culori revendicate: gri, vișiniu
- (511) *Produse și/sau servicii grupate pe clase:*
- 35 Publicitate; gestiunea afacerilor comerciale; administrație comercială; lucrări de birou; import-export, lanț de magazine.
- 43 Servicii de alimentație publică; servicii de cazare temporară.



- (210) **M 2010 08584** (111) **116031**  
 (151) 25.11.2010  
 (732) **BANICA ALINA IOANA**, Str. Telița nr. 13, bl. 116, sc. B, et. 3, ap. 33, sector 5, \*\*, BUCUREȘTI ROMANIA

(540)

**ALICE**

- (511) *Produse și/sau servicii grupate pe clase:*
- 41 Divertisment.
- 42 Creare și menținere site.



- (210) **M 2010 08676** (111) **115967**  
 (151) 29.11.2010  
 (732) **STOICESCU MARIAN**, Aleea Ștefan Octavian Iosif nr.4, bl. M54, et. 6, ap. 75, sector 3, 031034, BUCUREȘTI ROMANIA

(540)



- (531) *Clasificare Viena:* 030414; 051304;
- (511) *Produse și/sau servicii grupate pe clase:*
- 14 Metale prețioase și aliajele lor și produse din aceste materiale, placate sau nu necuprinse în alte clase; giuvaergerie, bijuterii, pietre prețioase; ceasornicărie și instrumente pentru măsurarea timpului.
- 16 Hârtie, carton și produse din aceste materiale, necuprinse în alte clase; produse de imprimare; articole pentru legătorie; fotografii; papetărie; adezivi (materiale colante) pentru papetărie sau menaj; materiale pentru artiști; pensule; mașini de scris și articole de birou (cu excepția mobilelor); materiale de instruire sau învățământ (cu excepția aparatelor); materiale plastice pentru ambalaj (necuprinse în alte clase); caractere tipografice; clișee.
- 20 Mobile, oglinzi, rame; produse (necuprinse în alte clase) din lemn, plută, trestie, stuf, rachită, corn, os, fildeș, fanoane de balenă, solz, ambra, sidex, spumă de mare, înlocuitori ai tuturor acestor materiale sau din materiale plastice.
- 35 Publicitate; gestiunea afacerilor comerciale; administrație comercială; lucrări de birou.
- 41 Educație; instruire; divertisment; activități sportive și culturale.





- (210) **M 2010 08692** (111) **116078**  
 (151) 24.02.2011  
 (732) **IOSIPOVICI CATALIN DANIEL**, Str.  
 Armata Poporului nr. 14, bl. L5, sc.  
 3, ap. 76, județul Galați, \*\*, GALAȚI  
 ROMANIA  
 (740) APOSTOL SALOMIA P.F.A., Str.  
 Regiment 11 Siret nr. 15, bl. E4, et.  
 3, ap. 54 GALAȚI  
 (540)

## GOLDEN KITCKEN

- (511) *Produse și/sau servicii grupate pe  
 clase:*  
 29 Carne, pește, păsări și vânat;  
 extracte din carne; fructe și legume  
 conservate, uscate și fierte; jeleuri,  
 dulcețuri, compoturi; ouă, lapte și  
 produse lactate; uleiuri și grăsimi  
 comestibile.



- (210) **M 2010 08720** (111) **116026**  
 (151) 30.11.2010  
 (732) **FANTANITA MURFATLAR SRL**,  
 Str. Timisana nr. 29, Județul  
 Constanța, \*\*, CONSTANȚA  
 ROMANIA  
 (740) CABINET INDIVIDUAL DE  
 PROPRIETATE INDUSTRIALĂ -  
 NEGOMIREANU LIVIA, Șos.  
 Nicolae Titulescu nr. 94, bl.14A,  
 sc.4, ap.127, sector 1 BUCUREȘTI  
 (540)



## FM FÂNTÂNIȚA MURFATLAR

- (531) *Clasificare Viena:* 050523; 260118;  
 270125;  
 (511) *Produse și/sau servicii grupate pe  
 clase:*  
 43 Servicii de alimentație publică;  
 servicii de cazare temporară.



(210) **M 2010 08813** (111) **116070**  
 (151) 03.12.2010  
 (732) **SC PALAT COMTUR SRL**, Aleea  
 Timonei nr. 8, ap. 11, Județul  
 Constanța, **CONSTANȚA**  
**ROMANIA**

(540)



## ACCADO

(531) *Clasificare Viena:* 270510; 290101;  
 (591) Culori revendicate: roșu  
 (511) *Produse și/sau servicii grupate pe clase:*  
 35 Publicitate; gestiunea afacerilor  
 comerciale; administrație comer-  
 cială; lucrări de birou.



(210) **M 2010 09035** (111) **116032**  
 (151) 13.12.2010  
 (732) **COSMA CIPRIAN**, Str. Vulcan  
 Județu nr. 31-35, bl. B3A, sc. 2, et.  
 2, ap. 69, sector 3, \*\*, **BUCUREȘTI**  
**ROMANIA**  
 (740) **CABINET INDIVIDUAL**  
**ANDRONACHE PAUL**, Aleea  
 Compozitorilor nr. 1, bl. E 21, ap.  
 35, et. 6, sector 6 **BUCUREȘTI**

(540)



## Value ROMANIA

(531) *Clasificare Viena:* 011725; 260116;  
 270502; 290115;  
 (591) Culori revendicate: albastru , roșu  
 (pantone 032C), galben (pantone  
 021C), pantone verde C, pantone  
 portocaliu C, pantone rodamina roșu  
 C, pantone violet C  
 (511) *Produse și/sau servicii grupate pe*  
*clase:*  
 35 Publicitate; gestiunea afacerilor  
 comerciale; administrație comer-  
 cială; lucrări de birou; import-export,  
 lanț de magazine.  
 38 Telecomunicații.  
 39 Transport; ambalarea și depozitarea  
 mărfurilor; organizarea de călătorii.  
 41 Educație; instruire; divertisment;  
 activități sportive și culturale.  
 42 Servicii științifice și tehnologice,  
 precum și servicii de cercetare și de  
 creație, referitoare la acestea;  
 servicii de analiză și cercetare  
 industrială; crearea și dezvoltarea  
 calculatoarelor și a programelor de  
 calculator.  
 43 Servicii de alimentație publică;



- 44 servicii de cazare temporară.  
Servicii medicale; servicii veterinare;  
servicii de igienă și de îngrijire a  
frumuseții pentru oameni sau  
animale; servicii de agricultură,  
horticultură și de silvicultură.



(210) **M 2010 09119** (111) **115968**  
(151) 15.12.2010

(732) **MARES DAN FLORIN**, Str.  
Prelungirea Ghencea nr. 32, bl. C6,  
sc. B, ap. 43, sector 6, \*\*,  
BUCUREȘTI ROMANIA

(540)



**NetJobs**

(531) *Clasificare Viena: 270501; 290104;*

(591) Culori revendicate: albastru închis,  
albastru deschis

La înregistrare solicitantul a invocat  
prevederile art.5 alin.II. conform căruia  
dispozițiile art.5 alin.1 lit.b),c) și d) nu se  
aplică, dacă, înainte de data cererii de  
înregistrare a mărcii și ca urmare a folosirii  
acesteia, marca a dobândit un caracter  
distinctiv.

(511) *Produse și/sau servicii grupate pe  
clase:*

- 16 Hârtie, carton și produse din aceste  
materiale, necuprinse în alte clase;  
produse de imprimare; articole  
pentru legătorie; fotografii; pape-  
tărie; adezivi (materiale colante)  
pentru papetărie sau menaj;  
materiale pentru artiști; pensule;  
mașini de scris și articole de birou  
(cu excepția mobilierului); materiale  
de instruire sau învățământ (cu

excepția aparatelor); materiale  
plastice pentru ambalaj (necuprinse  
în alte clase); caractere tipografice;  
clișee.

35 Publicitate; gestiunea afacerilor  
comerciale; administrație comer-  
cială; lucrări de birou.

41 Educație; instruire; divertisment;  
activități sportive și culturale.

42 Servicii științifice și tehnologice,  
precum și servicii de cercetare și de  
creație referitoare la acestea;  
servicii de analiză și de cercetare  
industrială; crearea și dezvoltarea  
calculatoarelor și a programelor de  
calculator.

45 Servicii juridice, servicii personale și  
sociale oferite de către terți,  
destinate să satisfacă nevoile  
indivizilor; servicii de siguranță  
pentru protejarea bunurilor și  
indivizilor.



(210) **M 2010 09249** (111) **115969**  
(151) 20.12.2010

(732) **SC ARMED GUARD SECURITY**  
**SRL**, Str. Ecaterina Varga nr. 8, ap.  
1, sector 6, \*\*, BUCUREȘTI  
ROMANIA

(540)



**ARMED  
GUARD SECURITY**

**AGS ARMED GUARD  
SECURITY**

(531) *Clasificare Viena: 260403; 260418;  
270501;*

(511) *Produse și/sau servicii grupate pe clase:*

45 Servicii de siguranță pentru protejarea bunurilor și indivizilor; consultanță în domeniul pazei.



(210) **M 2011 00068** (111) **116033**

(151) 06.01.2011

(732) **SC SOFAR FARMACEUTICI SRL**, Str. Ion Câmpineanu nr. 11, Modul L, et. 4, Camera 421, sector 1, \*\*, BUCUREȘTI ROMANIA

(740) **CABINET INDIVIDUAL PROPRIETATE INDUSTRIALA ALECU BOGDAN**, Str. Lucrețiu Pătrășcanu nr. 2, sc.B, ap.2, Județul Bacău BACĂU

(540)

## GliceroLax

(511) *Produse și/sau servicii grupate pe clase:*

5 Produse farmaceutice și veterinare; produse igienice pentru medicină; substanțe dietetice de uz medical, alimente pentru sugari; plasturi și materiale pentru pansamente; materiale pentru plombarea dinților și pentru mulaje dentare; dezinfectante; produse pentru distrugerea animalelor dăunătoare, fungicide, ierbicide.



(210) **M 2011 00072** (111) **115972**

(151) 06.01.2011

(732) **SC COCOR SA**, B-dul. I. C. Brătianu nr. 29-33, sector 3, 030173, BUCUREȘTI ROMANIA

(540)

## GALERIA DESIGNERILOR ROMANI

(511) *Produse și/sau servicii grupate pe clase:*

3 Preparate pentru albit și alte substanțe pentru spălat; preparate pentru curățare, lustruire, degresare și șlefuire; săpunuri; parfumerie, uleiuri esențiale, cosmetice, loțiuni pentru păr; produse pentru îngrijirea dinților.

24 Țesături și produse textile, necuprinse în alte clase; cuverturi de pat și de masă.

25 Îmbrăcăminte, încălțăminte, articole care servesc la acoperirea capului.

26 Dantele, broderii, panglici și șireturi; nasturi, capse, copci, ace și ace cu gămălie; flori artificiale.

35 Publicitate; gestiunea afacerilor comerciale; administrație comercială; lucrări de birou.



(210) **M 2011 00103** (111) **115973**

(151) 10.01.2011

(732) **SC ALPHA GAS SRL**, Str. Vlad Țepeș bl. MUV3, ap. 10, Județul Giurgiu, 080092, GIURGIU ROMANIA

(540)

## ALPHA GAS

(511) *Produse și/sau servicii grupate pe clase:*

1 Produse chimice destinate industriei.

4 Uleiuri și unsori industriale; lubrifianți (inclusiv benzină pentru motoare).

6 Recipienți metalici, butelii metalice pentru încărcarea și depozitarea gazelor petroliere lichefiate, metale comune și aliajele lor; construcții transportabile metalice; produse de lăcătușerie și feronerie metalică; tuburi metalice; produse metalice necuprinse în alte clase.

- 35 Publicitate; gestiunea afacerilor comerciale; administrație comercială; lucrări de birou.  
39 Servicii de ambalare, încărcare, depozitare, transport; distribuție a gazelor petroliere lichefiate.



(210) **M 2011 00104** (111) **115974**  
(151) 10.01.2011

(732) **SC DELTA GAS SRL**, Corp C3, cam. 1, nr. cad. 17/3, județul Giurgiu, 087175, COMUNA OINACU ROMANIA

(732) **SC DELTA GAS COV SRL**, Corp C3, cam. 2, nr. cad. 17/3, județul Giurgiu, 087175, COMUNA OINACU ROMANIA

(732) **SC DELTA GAS LNC SRL**, Corp C3, cam. 5, nr. cad. 17/3, județul Giurgiu, 087175, COMUNA OINACU ROMANIA

(732) **SC DELTA GAS SEV SRL**, Corp C3, cam. 4, nr. cad. 17/3, județul Giurgiu, 087175, COMUNA OINACU ROMANIA

(732) **SC DELTA GAS BIH SRL**, Corp C3, cam. 3, nr. cad. 17/3, județul Giurgiu, 087175, COMUNA OINACU ROMANIA

(540)



**DG DELTA GAS**

(531) *Clasificare Viena:* 260316; 270501; 290112;

(591) Culori revendicate: albastru, alb

(511) *Produse și/sau servicii grupate pe clase:*

4 Uleiuri și unsori industriale;

lubrifianti (inclusiv benzină pentru motoare).

6 Recipienți metalici, butelii metalice pentru încărcarea și depozitarea gazelor petroliere lichefiate, metale comune și aliajele lor; construcții transportabile metalice; produse de lăcătușerie și feronerie metalică; tuburi metalice; produse metalice necuprinse în alte clase.

35 Publicitate; gestiunea afacerilor comerciale; administrație comercială; lucrări de birou.

39 Servicii de ambalare, încărcare, depozitare, transport; distribuție a gazelor petroliere lichefiate.



(210) **M 2011 00293** (111) **116058**  
(151) 17.01.2011

(732) **STEGARU SANDU**, Str. Pucheni nr. 5, bl. Z3, sc. A, et. 2, ap. 9, sector 5, BUCUREȘTI ROMANIA

(540)

## STUDIO VI-CH VIDEOCHAT

(511) *Produse și/sau servicii grupate pe clase:*

35 Publicitate; gestiunea afacerilor comerciale; administrație comercială; lucrări de birou.

41 Activități sportive.

42 Servicii științifice și tehnologice, precum și servicii de cercetare și de creație, referitoare la acestea; servicii de analiză și de cercetare industrială.



(210) **M 2011 00442** (111) **116066**  
 (151) 20.01.2011  
 (732) **SC FOUR SECURITY BA & MM SRL**, B-dul 1 Decembrie 1918 nr. 35, bl. L14, sc. 1, et. 7, ap. 30, sector 3, \*\*, BUCUREȘTI ROMANIA

(540)



### FOUR SECURITY BA & MM

(531) *Clasificare Viena:* 010105; 260418; 290112;  
 (591) Culori revendicate: roșu, negru  
 (511) *Produse și/sau servicii grupate pe clase:*  
 45 Servicii de pază și protecție.



(210) **M 2011 00817** (111) **115975**  
 (151) 02.02.2011  
 (732) **SC COMISION DIC SRL**, Str. Ion Ionescu De La Brad, bl. A96, ap. 7, Jud. Timiș, \*\*, TIMIȘOARA ROMANIA  
 (740) CONSTANTIN GHITA OFFICE, B-dul Take Ionescu nr. 24 - 28, sc. B, ap. 2, Județul Timiș TIMIȘOARA

(540)



**AgroInfo**

(531) *Clasificare Viena:* 270502; 270507; 290113;  
 (591) Culori revendicate: albastru, verde, portocaliu  
 (511) *Produse și/sau servicii grupate pe clase:*  
 16 Publicații.  
 38 Difuzare de emisiuni de televiziune.  
 41 Realizare de emisiuni de televiziune.  
 42 Creare și și menținere de pagini (site-uri web).



(210) **M 2011 00894** (111) **116001**  
 (151) 03.02.2011  
 (732) **PFA MANOLEA IONUT BOGDAN**, Str. Constantin Argetoianu nr. 28, bl. A10, sc. 1, ap. 18, jud. Dolj, 200086, CRAIOVA ROMANIA

(540)



### POWERED BY GPEC MAGAZIN DE INCREDERE TRUSTED.RO

(531) *Clasificare Viena:* 020916; 260118;  
 (511) *Produse și/sau servicii grupate pe clase:*  
 35 Publicitate; conducerea și administrarea afacerilor; lucrări de birou.  
 38 Telecomunicații.

- 41 Educație; instruire; divertisment.  
 42 Servicii în domeniile științei și tehnologiei, ca și cercetarea și proiectarea aferente; servicii de analiză și cercetare industrială; proiectare și dezvoltare hardware și software.  
 45 Servicii juridice; mediere; arbitraj; rezolvare alternativă a disputelor.



- (210) **M 2011 00895** (111) **116002**  
 (151) 03.02.2011  
 (732) **PFA MANOLEA IONUT BOGDAN**,  
 Str.Constantin Argetoianu nr. 28, bl.  
 A10, sc. 1, ap. 18, jud. Dolj, 200086,  
 CRAIOVA ROMANIA

(540)

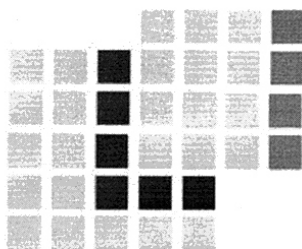

legi-internet.ro

**legi-internet.ro**

- (531) *Clasificare Viena:* 260409; 270501;  
 (511) *Produse și/sau servicii grupate pe clase:*  
 38 Telecomunicații.  
 41 Educație; instruire; divertisment.  
 45 Servicii juridice.



- (210) **M 2011 01007** (111) **116034**  
 (151) 08.02.2011  
 (732) **GHERGHE GHIOCEL**, Str. Pieței bl.  
 11B, ap. 6, județul Buzău, 125300,  
 RM. SĂRAT ROMANIA

(540)

## SC ETA SERVICE SRL

- (511) *Produse și/sau servicii grupate pe clase:*  
 35 Publicitate; gestiunea afacerilor comerciale; administrație comercială; lucrări de birou.  
 42 Servicii științifice și tehnologice, precum și servicii de cercetare și de creație referitoare la acestea; servicii de analiză și de cercetare industrială; crearea și dezvoltarea calculatoarelor și a programelor de calculator.



- (210) **M 2011 01074** (111) **116028**  
 (151) 09.02.2011  
 (732) **TENARIS CONNECTIONS BV**,  
 Locatellikade 1, 1076 AZ,  
 AMSTERDAM NETHERLANDS  
 (740) **FRISCH & PARTNERS SRL**, B-dul  
 Carol I nr. 54, sc.B, ap.5, sector 2  
 BUCUREȘTI

(540)

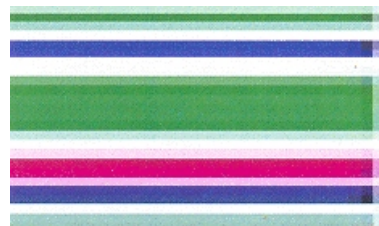

- (531) *Clasificare Viena:* 261108; 290115;  
 (591) Culori revendicate: magenta (pantone 247), verde (pantone 355), alnastru (pantone 293), verde

(pantone 355), gri

(511) *Produse și/sau servicii grupate pe clase:*

6 Metale comune și aliajele lor; materiale de construcție metalice; construcții transportabile metalice; materiale metalice pentru căile ferate; cabluri și fire metalice neelectrice; produse de lăcătușerie și feronerie metalică; tuburi metalice; case de bani; produse metalice necuprinse în alte clase; minereuri.



(210) **M 2011 01075** (111) **116029**

(151) 09.02.2011

(732) **TENARIS CONNECTIONS BV**, Locatellikade 1, 1076 AZ, AMSTERDAM NETHERLANDS

(740) FRISCH & PARTNERS SRL, B-dul Carol I nr. 54, sc.B, ap.5, sector 2 BUCUREȘTI

(540)

## TENARIS

(511) *Produse și/sau servicii grupate pe clase:*

6 Metale comune și aliajele lor; materiale de construcție metalice; construcții transportabile metalice; materiale metalice pentru căile ferate; cabluri și fire metalice neelectrice; produse de lăcătușerie și feronerie metalică; tuburi metalice; case de bani; produse metalice necuprinse în alte clase; minereuri.



(210) **M 2011 01230** (111) **116030**

(151) 14.02.2011

(732) **HOLLYLAND GROUP HOLDINGS LIMITED**, 31/F, Billion Centre, Tower A, 1 Wang Kwong Road, \*\*, KOWLOON BAY HONG-KONG

(740) FRISCH & PARTNERS SRL, B-dul Carol I nr. 54, sc.B, ap.5, sector 2 BUCUREȘTI

(540)

## ATC

(531) *Clasificare Viena: 270502;*

(511) *Produse și/sau servicii grupate pe clase:*

9 Baterii, baterii reîncărcabile, celule, încărcătoare pentru produsele din clasa 11.

11 Lanterne, lanterne-torță, minilanterne, lămpi, lămpi electrice, luminatoare.

35 Servicii de vânzare cu amănuntul și servicii de distribuție en-gros referitoare la baterii, baterii reîncărcabile, celule și încărcătoare pentru produsele menționate anterior.





(210) **M 2011 01287** (111) **116068**  
(151) 16.02.2011

(732) **INTER ON LINE TRADING GROUP INC**, 51st Street, Campo Alegre, Area Bancaria, Centro Magna Corp. Building, 6 th Floor, Office No. 608, PANAMA CITY PANAMA

(740) **RATZA & RATZA SRL**, Bd. A. I. Cuza nr. 52-54, sector 1 BUCUREȘTI

(540)



### Prăjitura casei

(531) *Clasificare Viena*: 020901; 270501; 290101;

(591) Culori revendicate: roșu

(511) *Produse și/sau servicii grupate pe clase:*

30 Produse de patiserie și cofetărie.  
35 Publicitate; gestiunea afacerilor comerciale; administrație comercială; lucrări de birou.  
39 Transport; ambalare și depozitare de mărfuri; organizare de călătorii.



(210) **M 2011 01350** (111) **115976**  
(151) 17.02.2011

(732) **FRANCISC ELENA**, Șos. București-Târgoviște nr. 22 G, sector 1, \*\*, BUCUREȘTI ROMANIA

(540)

### RESPIRAȚIA INIMII

(511) *Produse și/sau servicii grupate pe clase:*

41 Educație; instruire; divertisment; activități sportive și culturale.



(210) **M 2011 01352** (111) **115977**  
(151) 17.02.2011

(732) **FRANCISC ELENA**, Șos. București-Târgoviște nr. 22 G, sector 1, \*\*, BUCUREȘTI ROMANIA

(540)

### CĂLĂTORIA INIMII

(511) *Produse și/sau servicii grupate pe clase:*

41 Educație; instruire; divertisment; activități sportive și culturale.



(210) **M 2011 01421** (111) **116035**  
(151) 02.05.2011

(732) **RADULESCU IULIANA**, Aleea Radaseni nr. 7, bl. 27, sc. 1, et. 2, ap. 10, sector 5, 051845, BUCUREȘTI ROMANIA

(540)

### The Client Factory

(511) *Produse și/sau servicii grupate pe clase:*

16 Hârtie, carton și produse din aceste materiale, necuprinse în alte clase; produse de imprimare; articole pentru legătorie; fotografii; papetărie; adezivi pentru papetărie sau menaj; materiale pentru artiști; pensule; mașini de scris și articole de birou (cu excepția mobilelor); materiale de instruire sau învățământ (cu excepția aparatelor); materiale plastice pentru ambalaj (necuprinse în alte clase); caractere

- tipografice; clișee.  
 35 Publicitate; gestiunea afacerilor comerciale; administrație comercială; lucrări de birou.  
 36 Asigurări; afaceri financiare; afaceri monetare; afaceri imobiliare.



- (210) **M 2011 01443** (111) **116036**  
 (151) 21.02.2011  
 (732) **SC FITERMAN PHARMA SRL**, Str. Moara De Foc, nr. 35, Jud. Iași, 700520, IAȘI ROMANIA  
 (540)

## HAPPY

- (511) *Produse și/sau servicii grupate pe clase:*  
 5 Produse farmaceutice de uz uman; substanțe dietetice de uz medical, numai pentru uz uman, alimente pentru sugari; materiale pentru plombarea dinților și pentru amprente dentare.



- (210) **M 2011 01446** (111) **116037**  
 (151) 21.02.2011  
 (732) **SC FITERMAN PHARMA SRL**, Str. Moara De Foc, nr. 35, Jud. Iași, 700520, IAȘI ROMANIA  
 (540)

## URACTIV

- (511) *Produse și/sau servicii grupate pe clase:*  
 5 Produse farmaceutice și de uz veterinar; produse sanitare de uz medical; substanțe dietetice de uz medical, alimente pentru sugari; plasturi, materiale de pansat; materiale pentru plombarea dinților și pentru amprente dentare;

dezinfecțanți; produse pentru distrugerea dăunătorilor; fungicide, ierbicide.



- (210) **M 2011 01554** (111) **115978**  
 (151) 23.02.2011  
 (732) **CALCAN VALENTIN GIGEL**, Str. Lt. Com. Av. D. Darian nr. 60, ap. 1, sector 1, \*\*, BUCUREȘTI ROMANIA  
 (740) **INVENTA - AGENȚIE DE PROPRIETATE INTELECTUALĂ SRL**, B-dul Corneliu Coposu nr. 7, bl. 104, sc. 2, et. 1, ap. 31, sector 3 BUCUREȘTI

(540)



## Ferma CONȚEȘTI

- (531) *Clasificare Viena:* 030402; 030703; 270501; 290113;  
 (591) Culori revendicate: verde, alb, negru

În conformitate cu: regula 17 Alineatul 4 din regulamentul de aplicare al Legii 84/1998, conform adresei nr. 1023834/13.09.2011, solicitantul nu revendică un drept exclusiv asupra denumirii:

### CONTESTI

- (511) *Produse și/sau servicii grupate pe clase:*  
 29 Carne, pește, păsări, vânat; extracte din carne; fructe și legume



conservate, uscate și fierte; jeleuri, dulcețuri, compoturi; ouă, lapte și produse lactate; uleiuri și grăsimi comestibile.

- 31 Produse agricole, horticoale, forestiere și cereale, necuprinse în alte clase; animale vii; fructe și legume proaspete; semințe, plante și flori naturale; alimente pentru animale, malț.



- (210) **M 2011 01772** (111) **115979**  
 (151) 03.03.2011  
 (732) **ȚOȚA PAUL**, B-dul. N. Bălcescu, bl. 15, sc. A, et. 2, ap. 11, Jud. Hunedoara, \*\*, DEVA ROMANIA

(540)

**Studiați**  **EUropa**

## STUDIAȚI ÎN EUROPA

- (531) *Clasificare Viena: 270515;*
- (511) *Produse și/sau servicii grupate pe clase:*
- 16 Publicații; hârtie, carton și produse din aceste materiale, necuprinse în alte clase; produse de imprimărie; articole pentru legătorie; fotografii; papetărie; adezivi pentru papetărie sau menaj; materiale pentru artiști; pensule; mașini de scris și articole de birou (cu excepția mobilelor); materiale de instruire sau învățământ (cu excepția aparatelor); materiale plastice pentru ambalaj (necuprinse în alte clase); caractere tipografice; clișee.
- 35 Tratamentele textelor (redactare-editare); servicii de publicitate; gestiunea afacerilor comerciale; administrație comercială; lucrări de birou.
- 38 Telecomunicații; transmisiuni de programe și emisiuni radio și tv;

difuzare de emisiuni de radio și televiziune, transmiterea, reproducerea sunetelor sau imaginilor.

- 41 Publicare și publicare on-line; realizarea de programe și emisiuni de radio și televiziune; educație; instruire; divertisment; activități sportive și culturale.



- (210) **M 2011 01939** (111) **115980**  
 (151) 09.03.2011  
 (732) **SC FABRYO CORPORATION SRL**, Șos. Olteniței nr. 202B, Jud. Ilfov, 077160, POPEȘTI - LEORDENI ROMANIA  
 (740) **CABINET M OPROIU SRL**, Str. Popa Savu, nr.42, sector 1, C.P. 2-229 BUCUREȘTI

(540)

## RENOVIS-priceputi in renovari

- (511) *Produse și/sau servicii grupate pe clase:*
- 2 Vopsele, firnisuri, lacuri; substanțe de protecție contra ruginii și contra deteriorării lemnului; materiale colorante, mordanți; rășini naturale în stare brută; metale sub formă de foite și sub formă de pudră pentru pictori, decoratori, tipografi și artiști.
- 6 Metale comune și aliajele lor; materiale de construcție metalice; construcții transportabile metalice; materiale metalice pentru căile ferate; cabluri și fire metalice neelectrice; produse de lăcătușerie și feronerie metalică; tuburi metalice; case de bani; produse metalice necuprinse în alte clase; minereuri.
- 17 Cauciuc, gutapercă, gumă, azbest, mică și produse din aceste materiale necuprinse în alte clase;

produse din materiale plastice semiprelucrate; materiale de călăfătuire, etanșare și izolare; conducte flexibile nemetalice.

19 Materiale de construcție nemetalice, conducte rigide nemetalice pentru construcție; asfalt, smoală, bitum; construcții transportabile nemetalice; monumente nemetalice.

35 Publicitate; gestiunea afacerilor comerciale; administrație comercială; lucrări de birou.



(210) **M 2011 01954** (111) **115981**

(151) 10.03.2011

(732) **SC ARTEZI SRL**, Str. Cooperativei nr. 498, Jud. Mureș, \*\*, CRISTEȘTI ROMANIA

(740) CABINET INDIVIDUAL SANTA VALENTINA, Str. Koos Ferencz, nr. 21, ap. 44, Jud. Mureș TÂRGU MUREȘ

(540)

## HANO-PLASZT

(511) *Produse și/sau servicii grupate pe clase:*

32 Apă de masă gazoasă (sifon) și alte băuturi nealcoolice; produse pentru fabricarea apelor gazoase; ape minerale și gazoase; băuturi din fructe și sucuri de fructe; siropuri și alte preparate pentru fabricarea băuturilor, producție de băuturi răcoritoare nealcoolice, producția de ape minerale și alte ape îmbuteliate, ambalaje pentru îmbuteliat apa de masă gazoasă (sifon), bere.

35 Regruparea în avantajul terților a produselor din clasa 32 (cu excepția transportului lor) permițând consumatorilor să le vadă și să le cumpere comod, comercializarea produselor din clasa 32, publicitate inclusiv prin pagina web pentru

produsele din clasa 32, gestiunea afacerilor comerciale, lucrări de birou; import-export; lanț de magazine.

39 Transportul, ambalarea, depozitarea și distribuirea produselor cuprinse în clasa 32; organizarea de călătorii.



(210) **M 2011 02073** (111) **116024**

(151) 14.03.2011

(732) **SC HELP NET FARMA SA**, Str. George Constantinescu nr.2, sector 2, \*\*, BUCURESTI ROMANIA

(540)

## Clubul mamelor

(511) *Produse și/sau servicii grupate pe clase:*

16 Publicații periodice, magazine, ghiduri, cărți ghid, imprimate, plicuri, prospecte, postere, pliante, cataloage, broșuri, produse de imprimare; fotografii; materiale de instruire.

35 Publicitate; gestiunea afacerilor comerciale; administrație comercială; lucrări de birou.

38 Telecomunicații; difuzare de programe și emisiuni de radio și televiziune.

41 Realizare de programe și emisiuni de radio și televiziune; educație; instruire; divertisment; activități sportive și culturale.

44 Servicii medicale; servicii de igienă și de îngrijire a frumuseții pentru oameni.

45 Servicii personale și sociale oferite de către terți, destinate să satisfacă nevoile indivizilor.



(210) **M 2011 02170** (111) **115982**

(151) 17.03.2011

(732) **CASTELLANO GIOSUE**, Via Viviani nr. 6m, Castellammare di Stabia, \*\*, NAPOLI ITALIA

(540)



**BAMBOO**

(531) *Clasificare Viena:* 090110; 240901; 240916; 270507; 290113;

(591) Culori revendicate: galben, gri, negru

(511) *Produse și/sau servicii grupate pe clase:*

41 Educație; instruire; divertisment; activități sportive și culturale.



(210) **M 2011 02189** (111) **115983**

(151) 18.03.2011

(732) **SC ALETHEIA SA**, Str. Mihai Eminescu nr. 4, județul Bistrița-Năsăud, 420058, BISTRIȚA ROMANIA

(540)



**ALETHEIA**  
societate pe acțiuni

**ALETHEIA societate pe acțiuni**

(531) *Clasificare Viena:* 260418; 270521;

(511) *Produse și/sau servicii grupate pe clase:*

16 Hârtie, carton și produse din aceste materiale, neincluse în alte clase; tipărituri; articole de legătorie; fotografii; papetărie; adezivi pentru papetărie sau menaj; materiale pentru artiști; pensule; mașini de scris și articole de birou (cu excepția mobilierului); material didactic sau pentru învățământ (cu excepția aparatelor); materiale plastice pentru ambalaj (neincluse în alte clase); caractere tipografice; forme de tipar.

35 Publicitate; conducerea și administrarea afacerilor; lucrări de birou.

40 Prelucrarea materialelor.



(210) **M 2011 02296** (111) **115984**  
 (151) 22.03.2011

(732) **ZZATO CORPORATION SRL**,  
 Bdul. Decebal nr. 19, bl. S17, et. 8,  
 ap. camera nr. 1, sector 3, 030964,  
 BUCUREȘTI ROMANIA

(740) CABINET M OPROIU SRL, Str.  
 Popa Savu, nr.42, sector 1, C.P.  
 2-229 BUCURESTI

(540)

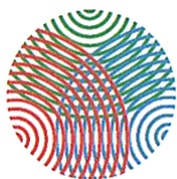

**WAYS  
 RESEARCH  
 CORP.**

### WAYS RESEARCH CORP.

(531) *Clasificare Viena:* 260107; 260205;  
 270501; 290113;

(591) Culori revendicate: roșu (pantone  
 red 032 C), verde (pantone 362 C),  
 albastru (pantone process cyan C),  
 negru (pantone process black C)

(511) *Produse și/sau servicii grupate pe  
 clase:*

35 Publicitate; gestiunea afacerilor  
 comerciale; administrație comer-  
 cială; lucrări de birou.

41 Educație; instruire; divertisment;  
 activități sportive și culturale.



(210) **M 2011 02303** (111) **116038**  
 (151) 22.03.2011

(732) **SC COSMO PHARM SRL**, Bdul.  
 Corneliu Coposu nr. 5, bl. 103, sc.  
 3, et. 7, ap. 74, sector 3, 30602,  
 BUCUREȘTI ROMANIA

(740) INTELLEXIS SRL, BD. Hristo Botev  
 nr.1, et.3, camera 37, sector 3  
 BUCUREȘTI

(540)

### COGNIMAX IQ

(511) *Produse și/sau servicii grupate pe  
 clase:*

5 Produse farmaceutice; suplimente  
 alimentare.



(210) **M 2011 02304** (111) **115985**  
 (151) 22.03.2011

(732) **BALINT DUMITRU RAZVAN**, Str.  
 Popa Nan nr. 108A, sector 3, \*\*,  
 BUCUREȘTI ROMANIA

(540)



### ITtraining.ro knowledge is power

(531) *Clasificare Viena:* 241517; 241705;  
 260201; 270515; 290112;

(591) Culori revendicate: albastru,  
 portocaliu, negru

(511) *Produse și/sau servicii grupate pe  
 clase:*

41 Educație; instruire; divertisment;  
 activități sportive și culturale.

42 Servicii științifice și tehnologice,  
 precum și servicii de cercetare și de  
 creație referitoare la acestea;  
 servicii de analiză și cercetare  
 industrială; crearea și dezvoltarea  
 calculatoarelor și a programelor de  
 calculator.



(210) **M 2011 02306** (111) **115986**  
 (151) 22.03.2011  
 (732) **BALINT DUMITRU RAZVAN**, Str.  
 Popa Nan nr. 108A, sector 3, \*\*,  
 BUCUREȘTI ROMANIA

(540)



### Romsym Data

(531) *Clasificare Viena*: 241521; 270501;  
 290112;

(591) Culori revendicate: albastru,  
 portocaliu

(511) *Produse și/sau servicii grupate pe  
 clase*:

41 Educație; instruire; divertisment;  
 activități sportive și culturale.

42 Servicii științifice și tehnologice,  
 precum și servicii de cercetare și de  
 creație referitoare la acestea;  
 servicii de analiză și de cercetare  
 industrială; crearea și dezvoltarea  
 calculatoarelor și a programelor de  
 calculator.



(210) **M 2011 02308** (111) **115987**  
 (151) 22.03.2011  
 (732) **BALINT DUMITRU RAZVAN**, Str.  
 Popa Nan nr. 108A, sector 3, \*\*,  
 BUCUREȘTI ROMANIA

(540)



### YELLOW HAT SECURITY SERVICES

(531) *Clasificare Viena*: 090717; 270508;  
 290113;

(591) Culori revendicate: galben,  
 portocaliu, negru

(511) *Produse și/sau servicii grupate pe  
 clase*:

41 Educație; instruire; divertisment;  
 activități sportive și culturale.

42 Servicii științifice și tehnologice,  
 precum și servicii de cercetare și de  
 creație referitoare la acestea;  
 servicii de analiză și de cercetare  
 industrială; crearea și dezvoltarea  
 calculatoarelor și a programelor de  
 calculator.



(210) **M 2011 02312** (111) **115988**  
 (151) 23.03.2011  
 (732) **SC DUO-D SELECT DISTRIBUTIE  
 AG SRL**, Str. Dumbravei nr. 2, etaj  
 2, județul Argeș, \*\*, PITEȘTI  
 ROMANIA

(740) CABINET INDIVIDUAL DE  
 PROPRIETATE INDUSTRIALĂ -  
 NEGOMIREANU LIVIA, Șos.  
 Nicolae Titulescu nr. 94, bl.14A,  
 sc.4, ap.127, sector 1 BUCUREȘTI

(540)



### Primo The first taste!

(531) *Clasificare Viena*: 260101; 270509;  
 290113;

(591) Culori revendicate: roșu închis,  
 orange

- (511) *Produse și/sau servicii grupate pe clase:*  
 29 Dulcețuri, compoturi; ouă, lapte și produse lactate; uleiuri și grăsimi comestibile.  
 30 Cafea, ceai, cacao, zahăr, orez, tapioca, sago, înlocuitori de cafea; făină și preparate făcute din cereale, pâine, produse de patiserie și cofetărie, înghețată comestibilă; miere, sirop de melasă; drojdie, praf de copt; sare, muștar; oțet, sosuri (condimente); mirodenii, gheață.



- (210) **M 2011 02321** (111) **116067**  
 (151) 23.03.2011  
 (732) **SC ASCENDIA DESIGN SRL**, Str. Fierari nr. 5, sector 2, 020545, BUCUREȘTI ROMANIA  
 (540)



## EDUTECA

- (531) *Clasificare Viena:* 160106; 270525; 290113;  
 (591) Culori revendicate: roșu, galben, portocaliu  
 (511) *Produse și/sau servicii grupate pe clase:*  
 41 Educație; instruire; divertisment; activități sportive și culturale.  
 42 Servicii științifice și tehnologice, precum și servicii de cercetare și de creație, referitoare la acestea; servicii de analiză și cercetare industrială; crearea și dezvoltarea

calculatoarelor și a programelor de calculator.



- (210) **M 2011 02322** (111) **116069**  
 (151) 23.03.2011  
 (732) **SC ASCENDIA DESIGN SRL**, Str. Fierari nr. 5, sector 2, 020545, BUCUREȘTI ROMANIA  
 (540)



## ASCENDIA DESIGN

- (531) *Clasificare Viena:* 200702; 260301; 270503; 290113;  
 (591) Culori revendicate: roșu, galben, portocaliu  
 (511) *Produse și/sau servicii grupate pe clase:*  
 41 Educație; instruire; divertisment; activități sportive și culturale.  
 42 Servicii științifice și tehnologice, precum și servicii de cercetare și de creație, referitoare la acestea; servicii de analiză și cercetare industrială; crearea și dezvoltarea calculatoarelor și a programelor de calculator.





- (210) **M 2011 02395** (111) **116039**  
 (151) 24.03.2011  
 (732) **PHARMASWISS SA**, Bundesplatz  
 1, CH-6300, ZUG ELVETIA  
 (740) INTELLEXIS SRL, BD. Hristo Botev  
 nr.1, et.3, camera 37, sector 3  
 BUCUREȘTI  
 (540)

## PREVAS

- (511) *Produse și/sau servicii grupate pe  
 clase:*  
 5 Produse farmaceutice pentru  
 tratamentul bolilor cardiovasculare.



- (210) **M 2011 02404** (111) **116040**  
 (151) 20.04.2011  
 (732) **SC TRAMOS SRL**, Nr. 343/C,  
 județul Bihor, 417078, SAT  
 SÂNTION ROMANIA  
 (540)



## T tramos

- (531) *Clasificare Viena:* 260101; 270502;  
 270521; 290112;  
 (591) Culori revendicate: roșu, galben  
 (511) *Produse și/sau servicii grupate pe  
 clase:*  
 35 Gestiunea afacerilor comerciale;  
 administrație comercială; lucrări de  
 birou.  
 39 Transport; ambalarea și depozitarea  
 mărfurilor; organizarea de călătorii.



- (210) **M 2011 02409** (111) **115991**  
 (151) 25.03.2011  
 (732) **SC LABORATOARELE FARES**  
**BIO VITAL SRL**, Str. Plantelor nr.  
 50, Jud. Hunedoara, 335700,  
 ORĂȘTIE ROMANIA  
 (540)



## FARES 1929 profesioniștii plantelor

- (531) *Clasificare Viena:* 050522; 110303;  
 110320; 250119; 290114;  
 (591) Culori revendicate: verde, roșu,  
 galben, alb  
 (511) *Produse și/sau servicii grupate pe  
 clase:*  
 5 Ceaiuri medicinale; infuzii și ceaiuri  
 din plante medicinale; suplimente  
 alimentare și produse farmaceutice  
 din plante medicinale în orice formă  
 de condiționare; siropuri, tincturi,  
 extracte, bitter și băuturi din plante  
 medicinale.



(210) **M 2011 02418** (111) **116041**  
 (151) 25.03.2011  
 (732) **SC YUNO NATURAL PEARLS SRL**, Bd. Camil Ressu nr. 23, bl. 55, sc. 3, etaj 7, ap. 117, sector 3, \*\*, BUCUREȘTI ROMANIA

(540)

## METMA

(511) *Produse și/sau servicii grupate pe clase:*

35 Gestiunea afacerilor comerciale; publicitate; administrație comercială; lucrări de birou; regruparea în avantajul terților a vopselelor de ouă (cu excepția transportului lor) permițând consumatorilor să le vadă și să le cumpere comod.



(210) **M 2011 02434** (111) **116042**  
 (151) 28.03.2011  
 (732) **SMARANDA VASILICA**, Str. Cristea Mateescu nr. 3, bl. T4B, sc. A, ap. 2, sector 2, \*\*, BUCUREȘTI ROMANIA

(540)

noblesse  natural

## noblesse n natural

(531) *Clasificare Viena:* 260118; 270515; 290103;

(591) Culori revendicate: verde

(511) *Produse și/sau servicii grupate pe clase:*

5 Produse farmaceutice și veterinare; produse igienice pentru medicină; substanțe dietetice de uz medical,

alimente pentru sugari; plasturi și materiale pentru pansamente; materiale pentru plombarea dinților și pentru mulaje dentare; dezinfectante; produse pentru distrugerea animalelor dăunătoare, fungicide, ierbicide.

35 Publicitate; gestiunea afacerilor comerciale; administrație comercială; lucrări de birou.



(210) **M 2011 02470** (111) **115992**  
 (151) 29.03.2011  
 (732) **MICU I IOAN INTREPRINDERE INDIVIDUALA**, Str. Mărțișor nr. 70, ap. 1, parter, sector 4, 041242, BUCUREȘTI ROMANIA

(540)

## MAMALIGA MUSEUM

(511) *Produse și/sau servicii grupate pe clase:*

42 Servicii științifice și tehnologice, precum și servicii de cercetare și de creație referitoare la acestea; servicii de analiză și de cercetare industrială; crearea și dezvoltarea calculatoarelor și a programelor de calculator.

43 Servicii de alimentație publică; servicii de cazare temporară.



(210) **M 2011 02504** (111) **116043**  
 (151) 30.03.2011  
 (732) **ASOCIATIA CULTURALA DEVART**, Aleea Neptun, bl. 37, ap. 48, județul Hunedoara, \*\*, DEVA ROMANIA

(540)

## Festivalul de operă și muzică clasică OPERA NIGHTS

- (511) *Produse și/sau servicii grupate pe clase:*  
 41 Educație; instruire; divertisment; activități sportive și culturale.



- (210) **M 2011 02507** (111) **115993**  
 (151) 30.03.2011  
 (732) **SC WEB MANAGEMENT CONSULT SRL**, Str. Iedului nr. 3, bl. 149A, ap. 34, sector 6, \*\*, BUCUREȘTI ROMANIA

(540)



### Originalis

- (531) *Clasificare Viena:* 020123; 270502; 290112;  
 (591) Culori revendicate: negru, albastru, roșu  
 (511) *Produse și/sau servicii grupate pe clase:*  
 18 Piele și imitații de piele, produse din aceste materiale necuprinse în alte clase; piei de animale; geamantane și valize; umbrele, umbrele de soare și bastoane, bice și articole de șelarie.  
 25 Îmbrăcăminte, încălțăminte, articole care servesc la acoperirea capului.  
 35 Publicitate; gestiunea afacerilor comerciale; administrație comercială; lucrări de birou.



- (210) **M 2011 02508** (111) **115994**  
 (151) 30.03.2011  
 (732) **SC WEB MANAGEMENT CONSULT SRL**, Str. Iedului nr. 3, bl. 149A, ap. 34, sector 6, \*\*, BUCUREȘTI ROMANIA

(540)



### Originals

- (531) *Clasificare Viena:* 261325; 270502; 290113;  
 (591) Culori revendicate: negru, albastru, roșu  
 (511) *Produse și/sau servicii grupate pe clase:*  
 3 Preparate pentru albit și alte substanțe pentru spălat; preparate pentru curățare, lustruire, degresare și șlefuire; săpunuri; parfumerie, uleiuri esențiale, cosmetice, loțiuni pentru păr; produse pentru îngrijirea dinților.  
 18 Piele și imitații de piele, produse din aceste materiale necuprinse în alte clase; piei de animale; geamantane și valize; umbrele, umbrele de soare și bastoane, bice și articole de șelarie.  
 25 Îmbrăcăminte, încălțăminte, articole care servesc la acoperirea capului.  
 35 Publicitate; gestiunea afacerilor comerciale; administrație comercială; lucrări de birou.  
 42 Servicii științifice și tehnologice, precum și servicii de cercetare și de creație referitoare la acestea; servicii de analiză și de cercetare

industrială; crearea și dezvoltarea calculatoarelor și a programelor de calculator.



(210) **M 2011 02513** (111) **115995**

(151) 30.03.2011

(732) **SC ALFA OMEGA TV PRODUCTION SRL**, Str. Soroca nr. 8, et. 3, ap. 12, Județul Timiș, \*\*, TIMIȘOARA ROMANIA

(540)



### Alfa Omega TV Internațional

(531) *Clasificare Viena:* 241715; 270502; 270519; 290113;

(591) Culori revendicate: alb, roșu, albastru

(511) *Produse și/sau servicii grupate pe clase:*

35 Publicitate; gestiunea afacerilor comerciale; administrație comercială; lucrări de birou.

38 Telecomunicații.

41 Educație; instruire; divertisment; activități sportive și culturale.



(210) **M 2011 02545** (111) **115996**

(151) 30.03.2011

(732) **TEAM FIRST SOFTWARE & CONSULTING SRL**, Aleea Huedin, nr. 5, bl. 3, sc. 1, et. 4, ap. 13, sector 4, \*\*, BUCUREȘTI ROMANIA

(540)

### TEAMPOS

(511) *Produse și/sau servicii grupate pe clase:*

9 Aparate și instrumente științifice, nautice, geodezice, fotografice, cinematografice, optice, de cântărire, de măsurare, de semnalizare, de control (verificare), de siguranță (salvare) și didactice; aparate și instrumente pentru conducerea, distribuirea, transformarea, acumularea, reglarea sau comanda curentului electric; aparate pentru înregistrarea, transmiterea, reproducerea sunetului sau imaginilor; suporți de înregistrare magnetici, discuri acustice; distribuitoare automate și mecanisme pentru aparate cu preplată; case înregistratoare, mașini de calculat, echipamente pentru tratarea informației și calculatoare; extincatoare.

35 Publicitate; gestiunea afacerilor comerciale; administrație comercială; lucrări de birou.

42 Servicii științifice și tehnologice, precum și servicii de cercetare și de creație, referitoare la acestea; servicii de analiză și cercetare industrială; crearea și dezvoltarea calculatoarelor și a programelor de calculator.



(210) **M 2011 02546** (111) **115997**

(151) 30.03.2011

(732) **TEAM FIRST SOFTWARE & CONSULTING SRL**, Aleea Huedin, nr. 5, bl. 3, sc. 1, et. 4, ap. 13, sector 4, \*\*, BUCUREȘTI ROMANIA

(540)

### TEAMSAL

(511) *Produse și/sau servicii grupate pe clase:*

9 Aparate și instrumente științifice,

nautice, geodezice, fotografice, cinematografice, optice, de cântărire, de măsurare, de semnalizare, de control (verificare), de siguranță (salvare) și didactice; aparate și instrumente pentru conducerea, distribuirea, transformarea, acumularea, reglarea sau comanda curentului electric; aparate pentru înregistrarea, transmiterea, reproducerea sunetului sau imaginilor; suporturi de înregistrare magnetici, discuri acustice; distribuitoare automate și mecanisme pentru aparate cu preplată; case înregistratoare, mașini de calculat, echipamente pentru tratarea informației și calculatoare; extinctoare.

35 Publicitate; gestiunea afacerilor comerciale; administrație comercială; lucrări de birou.

42 Servicii științifice și tehnologice, precum și servicii de cercetare și de creație, referitoare la acestea; servicii de analiză și cercetare industrială; crearea și dezvoltarea calculatoarelor și a programelor de calculator.



(210) **M 2011 02547** (111) **115998**  
(151) 30.03.2011

(732) **TEAM FIRST SOFTWARE & CONSULTING SRL**, Aleea Huedin, nr. 5, bl. 3, sc. 1, et. 4, ap. 13, sector 4, \*\*, BUCUREȘTI ROMANIA

(540)

## TEAMACCOUNT

(511) *Produse și/sau servicii grupate pe clase:*

9 Aparate și instrumente științifice, nautice, geodezice, fotografice, cinematografice, optice, de cântărire, de măsurare, de semnalizare, de control (verificare), de siguranță (salvare) și didactice; aparate și instrumente pentru conducerea, distribuirea, transformarea, acumularea, reglarea sau comanda curentului electric; aparate pentru înregistrarea, transmiterea, reproducerea sunetului sau imaginilor; suporturi de înregistrare magnetici, discuri acustice; distribuitoare automate și mecanisme pentru aparate cu preplată; case înregistratoare, mașini de calculat, echipamente pentru tratarea informației și calculatoare; extinctoare.

35 Publicitate; gestiunea afacerilor comerciale; administrație comercială; lucrări de birou.

42 Servicii științifice și tehnologice, precum și servicii de cercetare și de creație referitoare la acestea; servicii de analiză și de cercetare industrială; crearea și dezvoltarea calculatoarelor și a programelor de calculator.



(210) **M 2011 02549** (111) **115999**  
 (151) 30.03.2011  
 (732) **TEAM FIRST SOFTWARE & CONSULTING SRL**, Aleea Huedin, nr. 5, bl. 3, sc. 1, et. 4, ap. 13, sector 4, BUCUREȘTI ROMANIA

(540)

## TEAMAPPS

(511) *Produse și/sau servicii grupate pe clase:*

- 9 Aparate și instrumente științifice, nautice, geodezice, fotografice, cinematografice, optice, de cântărire, de măsurare, de semnalizare, de control (verificare), de siguranță (salvare) și didactice; aparate și instrumente pentru conducerea, distribuirea, transformarea, acumularea, reglarea sau comanda curentului electric; aparate pentru înregistrarea, transmiterea, reproducerea sunetului sau imaginilor; suporturi de înregistrare magnetici, discuri acustice; distribuitoare automate și mecanisme pentru aparate cu preplată; case înregistratoare, mașini de calculat, echipamente pentru tratarea informației și calculatoare; extinctoare.
- 35 Publicitate; gestiunea afacerilor comerciale; administrație comercială; lucrări de birou.
- 42 Servicii științifice și tehnologice, precum și servicii de cercetare și de creație referitoare la acestea; servicii de analiză și de cercetare industrială; crearea și dezvoltarea calculatoarelor și a programelor de calculator.



(210) **M 2011 02551** (111) **116000**  
 (151) 30.03.2011

(732) **TEAM FIRST SOFTWARE & CONSULTING SRL**, Aleea Huedin, nr. 5, bl. 3, sc. 1, et. 4, ap. 13, sector 4, \*\*, BUCUREȘTI ROMANIA  
 (740) CABINET INDIVIDUAL DE PROPRIETATE INDUSTRIALA RALUCA ARDELEANU, Str. Baia de Aramă nr. 1, bloc B, sc. 3, et.6, ap. 117, sector 2 BUCUREȘTI

(540)

## GLOBALAPPS

(511) *Produse și/sau servicii grupate pe clase:*

- 9 Aparate și instrumente științifice, nautice, geodezice, fotografice, cinematografice, optice, de cântărire, de măsurare, de semnalizare, de control (verificare), de siguranță (salvare) și didactice; aparate și instrumente pentru conducerea, distribuirea, transformarea, acumularea, reglarea sau comanda curentului electric; aparate pentru înregistrarea, transmiterea, reproducerea sunetelor sau imaginilor; suporturi de înregistrare magnetici, discuri acustice; distribuitoare automate și mecanisme pentru aparate cu preplată; case înregistratoare, mașini de calculat, echipament pentru prelucrarea informației și calculatoare; extinctoare.
- 35 Publicitate; gestiunea afacerilor comerciale; administrație comercială; lucrări de birou.
- 42 Servicii științifice și tehnologice, precum și servicii de cercetare și de creație referitoare la acestea; servicii de analiză și de cercetare industrială; crearea și dezvoltarea calculatoarelor și a programelor de calculator.





(210) **M 2011 02611** (111) **116003**

(151) 31.03.2011

(732) **UZMER NECAT**, Str. Videle nr. 37,  
jud. Ilfov, , SAT VOLUNTARI  
ROMANIA

(540)



**miss carolyn**

(531) *Clasificare Viena: 050520; 270502;  
290102;*

(591) Culori revendicate: galben

(511) *Produse și/sau servicii grupate pe  
clase:*

3 Preparare pentru albit și alte  
substanțe pentru spălat; preparate  
pentru curățare, lustruire, degresare  
și șlefuire; săpunuri; parfumerie,  
uleiuri esențiale, cosmetice, loțiuni  
pentru păr; produse pentru îngrijirea  
dinților.

35 Publicitate; gestiunea afacerilor  
comerciale; administrație comer-  
cială; lucrări de birou.



(210) **M 2011 02612** (111) **116004**

(151) 31.03.2011

(732) **UZMER NECAT**, Str. Videle nr. 37,  
jud. Ilfov, , SAT VOLUNTARI  
ROMANIA

(540)



**Sassy**

(531) *Clasificare Viena: 050520; 270502;  
290102;*

(591) Culori revendicate: galben

(511) *Produse și/sau servicii grupate pe  
clase:*

3 Preparare pentru albit și alte  
substanțe pentru spălat; preparate  
pentru curățare, lustruire, degresare  
și șlefuire; săpunuri; parfumerie,  
uleiuri esențiale, cosmetice, loțiuni  
pentru păr; produse pentru îngrijirea  
dinților.

35 Publicitate; gestiunea afacerilor  
comerciale; administrație comer-  
cială; lucrări de birou.



(210) **M 2011 02617** (111) **116005**  
 (151) 01.04.2011  
 (732) **PIRAEUS BANK ROMANIA SA**,  
 Șos. Nicolae Titulescu nr. 29-31,  
 sector 1, 011132, BUCUREȘTI  
 ROMANIA

(540)

## PIRAEUS BANK ESPRESSO PAY

(511) *Produse și/sau servicii grupate pe  
clase:*  
 36 Asigurări; afaceri financiare;  
 monetare; imobiliare.



(210) **M 2011 02619** (111) **116006**  
 (151) 01.04.2011  
 (732) **PIRAEUS BANK ROMANIA SA**,  
 Șos. Nicolae Titulescu nr. 29-31,  
 sector 1, 011132, BUCUREȘTI  
 ROMANIA

(540)

## Depozitul PIRAEUS 100

(511) *Produse și/sau servicii grupate pe  
clase:*  
 36 Asigurări; afaceri financiare;  
 monetare; imobiliare.



(210) **M 2011 02621** (111) **116007**  
 (151) 01.04.2011  
 (732) **PIRAEUS BANK ROMANIA SA**,  
 Șos. Nicolae Titulescu nr. 29-31,  
 sector 1, 011132, BUCUREȘTI  
 ROMANIA

(540)

## PIRAEUS BANK LET'S KEEP IT PRIVATE

(511) *Produse și/sau servicii grupate pe  
clase:*

36 Asigurări; afaceri financiare;  
 monetare; imobiliare.



(210) **M 2011 02646** (111) **116008**  
 (151) 01.04.2011  
 (732) **ALEXANDRU NEAGU**, Bdul.  
 Uverturii nr. 248-252, sector 6, \*\*,  
 BUCUREȘTI ROMANIA

(540)



## CENTRU'ISTORIC.RO BUCUREȘTIUL VECHI ÎN VREMURI NOI

(531) *Clasificare Viena:* 241125; 270511;  
 290113;

(591) Culori revendicate: galben, verde  
 închis, verde deschis, negru

(511) *Produse și/sau servicii grupate pe  
clase:*

35 Publicitate; gestiunea afacerilor  
 comerciale; administrație comer-  
 cială; lucrări de birou.

42 Crearea și administrare propriului  
 web-site.



(210) **M 2011 02709** (111) **116009**  
 (151) 05.04.2011  
 (732) **BANCA COMERCIALA ROMANA SA**, B-dul. Regina Elisabeta, nr. 5, sector 3, 030016, BUCUREȘTI ROMANIA

(540)

## BCR RESTART

(511) *Produse și/sau servicii grupate pe clase:*  
 36 Servicii bancare; afaceri financiare și afaceri monetare.



(210) **M 2011 02715** (111) **116027**  
 (151) 03.05.2011  
 (732) **COSTEA CORNELIU-CLAUDIU**, Str. Mărășești nr. 277, bl. 25, et. 1, ap. 6, Jud. Prahova, \*\*, PLOIEȘTI ROMANIA

(540)



**STAMPILO ZAUR DEVORĂM ȘTAMPILE!**

(531) *Clasificare Viena:* 040502; 270508; 290112;

(591) Culori revendicate: roz, negru

(511) *Produse și/sau servicii grupate pe clase:*

16 Hârtie, carton și produse din aceste materiale, necuprinse în alte clase; produse de imprimare; articole pentru legătorie; fotografii; papetărie; adezivi (materiale colante) pentru papetărie sau menaj; materiale pentru artiști; pensule; mașini de scris și articole de birou (cu excepția mobilelor); materiale de instruire sau învățământ (cu excepția aparatelor); materiale plastice pentru ambalaj (necuprinse în alte clase); caractere tipografice; clișee.

35 Publicitate; gestiunea afacerilor comerciale; administrație comercială; lucrări de birou.



(210) **M 2011 02721** (111) **116010**  
 (151) 05.04.2011

(732) **SC PIASTRELLE SRL**, Str. Timișorii nr.90, județul Timiș, 305500, LUGOJ ROMANIA

(740) **ARIANA AGENTIE DE PROPRIETATE INDUSTRIALĂ SRL**, Calea Aradului nr. 33, ap.7, județ Timiș TIMIȘOARA

(540)

avantajgres 

## AVANTAJ GRES

(531) *Clasificare Viena:* 020501; 260409; 270509; 290115;

(591) Culori revendicate: portocaliu, roșu, vișiniu, mov, negru

(511) *Produse și/sau servicii grupate pe clase:*

- 9 Aparate și instrumente de uz științific, nautic, topografic, pentru fotografie, cinematografie, optică, cântărire, măsurare, semnalizare, verificare, salvare și învățământ; aparate și instrumente pentru conducerea, distribuția, transformarea, acumularea, reglarea sau comanda curentului electric; aparate pentru înregistrarea, transmiterea și reproducerea sunetului sau imaginilor; suporturi magnetice de înregistrare, discuri acustice; automate de vânzare și mecanisme pentru aparate care funcționează cu fise; case de marcat, mașini de calculat, echipamente de prelucrare a datelor și calculatoare; echipament pentru stingerea incendiilor.
- 35 Publicitate; conducerea și administrarea afacerilor; lucrări de birou.
- 36 Asigurări; afaceri financiare, monetare, imobiliare.
- 37 Construcții; reparații; instalații.



(210) **M 2011 02723** (111) **116011**

(151) 05.04.2011

(732) **SC ELCOS SERVICE SRL**, Bdul. Timișoara nr. 27, bl. E, sc. A, ap. 2, parter, sector 6, 061307, BUCUREȘTI ROMANIA

(540)



**elcos service**

**elcos service**

(531) *Clasificare Viena:* 261325; 270502; 290113;

(591) Culori revendicate: roșu (pantone 485 C), negru, gri (pantone cool gray 5 C)

(511) *Produse și/sau servicii grupate pe clase:*

37 Construcții, reparații, de instalații.

38 Telecomunicații.

42 Servicii în domeniile științei și tehnologiei ca și cercetarea și proiectarea aferente; servicii de analiză și cercetare industrială; proiectare și dezvoltare hardware și software.



(210) **M 2011 02820** (111) **116012**

(151) 08.04.2011

(732) **HOTEL CONTINENTAL SRL**, B-dul Carol nr. 49, județul Dolj, \*\*, CRAIOVA ROMANIA

(540)



**HOTEL REXTON**

(531) *Clasificare Viena:* 090110; 240113; 240120; 290113;

(591) Culori revendicate: negru, auriu, alb

(511) *Produse și/sau servicii grupate pe clase:*

43 Servicii de alimentație publică; servicii de cazare temporară.



(210) **M 2011 02868** (111) **116013**

(151) 11.04.2011

(732) **SC DONNA MEDPLUS SRL**, Str. Sublocotenent Romeo Tuta nr. 12, județul Argeș, 110404, PITEȘTI ROMANIA

(540)



### **Donna Medical Center Dedicat sănătății femeilor**

(531) *Clasificare Viena:* 090110; 270502; 290101;

(591) Culori revendicate: roz

(511) *Produse și/sau servicii grupate pe clase:*

44 Servicii medicale; servicii veterinare; servicii de igienă și frumusețe pentru oameni sau pentru animale; servicii de agricultură, horticultură și de silvicultură.



(210) **M 2011 02869** (111) **116014**

(151) 11.04.2011

(732) **SC DONNA MEDPLUS SRL**, Str. Sublocotenent Romeo Tuta nr. 12, județul Argeș, 110404, PITEȘTI ROMANIA

(540)

### **DONNA MEDICAL CENTER**

(511) *Produse și/sau servicii grupate pe clase:*

44 Servicii medicale; servicii veterinare; servicii de igienă și frumusețe pentru oameni sau pentru animale; servicii de agricultură, horticultură și de silvicultură.



(210) **M 2011 02912** (111) **116015**

(151) 12.04.2011

(732) **BUSINESS INFORMATION SYSTEMS (BIS) SRL**, Str. Colței nr. 23, sector 3, \*\*, BUCUREȘTI ROMANIA

(540)

### **ALLEVO SOFTWARE**

(511) *Produse și/sau servicii grupate pe clase:*

35 Publicitate; gestiunea afacerilor comerciale; administrație comercială; lucrări de birou.

42 Servicii științifice și tehnologice, precum și servicii de cercetare și de creație, referitoare la acestea; servicii de analiză și cercetare industrială; crearea și dezvoltarea calculatoarelor și a programelor de calculator.

45 Servicii juridice.





(210) **M 2011 02913** (111) **116016**  
 (151) 12.04.2011  
 (732) **BUSINESS INFORMATION SYSTEMS (BIS) SRL**, Str. Colței nr. 23, sector 3, \*\*, BUCUREȘTI ROMANIA

(540)

## ALLEVO

(511) *Produse și/sau servicii grupate pe clase:*  
 35 Publicitate; gestiunea afacerilor comerciale; administrație comercială; lucrări de birou.  
 42 Servicii științifice și tehnologice, precum și servicii de cercetare și de creație, referitoare la acestea; servicii de analiză și cercetare industrială; crearea și dezvoltarea calculatoarelor și a programelor de calculator.  
 45 Servicii juridice.



(210) **M 2011 02930** (111) **116017**  
 (151) 13.04.2011  
 (732) **SC FAST EAT INVEST GROUP SRL**, Calea Ferentari nr. 12, bl. 123, sc. 3, etaj 3, ap. 101, sector 5, \*\*, BUCUREȘTI ROMANIA

(540)



(531) *Clasificare Viena: 050101; 290103;*

(591) Culori revendicate: verde (pantone 368C)

(511) *Produse și/sau servicii grupate pe clase:*

5 Produse farmaceutice și de uz veterinar; produse sanitare de uz medical; substanțe dietetice de uz medical, alimente pentru sugari; plasturi, materiale de pansat; materiale pentru plombarea dinților și pentru amprente dentare; dezinfectante; produse pentru distrugerea dăunătorilor, fungicide, ierbicide.  
 29 Carne, pește, păsări și vânat; extracte din carne; fructe și legume conservate, congelate, uscate și fierte; jeleuri, dulcețuri, compoturi; ouă, lapte și produse lactate; uleiuri și grăsimi comestibile.  
 30 Cafea, ceai, cacao, zahăr, orez, tapioca, sago, înlocuitori de cafea; făină și preparate făcute din cereale, pâine, produse de patiserie și cofetărie, înghețată comestibilă; miere, sirop de melasă; drojdie, praf de copt; sare, muștar; oțet, sosuri (condimente); mirodenii, gheață.  
 31 Produse agricole, horticoale, forestiere și cereale, necuprinse în alte clase; animale vii; fructe și legume proaspete; semințe, plante și flori naturale; alimente pentru animale, malț.  
 32 Bere; ape minerale și gazoase și alte băuturi nealcoolice; băuturi din fructe și sucuri din fructe; siropuri și alte preparate pentru fabricarea băuturilor.  
 43 Servicii de alimentație publică; servicii de cazare temporară.  
 44 Servicii medicale; servicii veterinare; servicii de igienă și de îngrijire a frumuseții pentru oameni sau animale; servicii de agricultură, horticultură și de silvicultură.





- (210) **M 2011 03003** (111) **116046**  
 (151) 15.04.2011  
 (732) **COJOCARU MARCEL**, Str. Ciprian Porumbescu bl. 19A, sc. A, ap. 1, Jud. Hunedoara, \*\*, DEVA ROMANIA  
 (740) CABINET INDIVIDUAL GREAVU DOINA MARIANA, Str. Constantin Noica, bl. 2, ap.21 SIBIU  
 (540)



### STONE CONCEPT

- (531) *Clasificare Viena:* 020123; 270508;  
 (511) *Produse și/sau servicii grupate pe clase:*  
 19 Obiecte, elemente prefabricate, turnate din gips, ciment, beton, argilă, destinate sectorului de construcții- zidărie și anume: (pervaze pentru încastrări la ferestre, colțuri, bolțari, arcade, comise, lambriuri, cărămizi), accesorii de desing arhitectural și anume: placaje murale decorative folosite atât în exterior pentru: colonade, grădini, palisade, mozaicuri, căi de acces, dale pentru pavaje; cât și interior pentru șeminee pentru placarea de pereți și podele.



- (210) **M 2011 03047** (111) **116047**  
 (151) 18.04.2011  
 (732) **SC SF GROUP SRL ITALIA FILIALA CRAIOVA**, Str. 1 Mai bl. D4, sc. 1, ap. 1, județul Dolj, \*\*, CRAIOVA ROMANIA

(540)



### HYGEA

- (531) *Clasificare Viena:* 050314; 270502; 270508;  
 (511) *Produse și/sau servicii grupate pe clase:*  
 35 Regruparea în avantajul terților a medicamentelor și a produselor cosmetice proprii sau ale altora (cu excepția transportului lor) permițând consumatorilor să le vadă și să le cumpere comod, rețea de magazine.  
 39 Transport, depozitare, stocare, distribuție produse farmaceutice proprii sau ale altora, inclusiv produse cosmetice.  
 42 Servicii științifice și tehnologice, precum și servicii de cercetare și de creație referitoare la acestea; servicii de analiză și de cercetare industrială; crearea și dezvoltarea calculatoarelor și a programelor de calculator.  
 44 Servicii medicale; servicii de igienă și de îngrijire a frumuseții pentru oameni.



- (210) **M 2011 03074** (111) **116062**  
 (151) 19.04.2011  
 (732) **SC TECHNO FUSION SRL**, Str. Gării, nr. 15, bl. L10, et. 3, ap. 1, Jud. Iași, \*\*, IAȘI ROMANIA  
 (740) AGENȚIA DE PROPRIETATE INTELECTUALĂ WEIZMANN, ARIANA & PARTNERS, prin consilier VIOLETA BOZOCEA, Bd. Mihail Kogălniceanu nr. 17, bl. C4, et. 7, județul Brașov BRAȘOV

(540)

## TECHNO FUSION

- (511) *Produse și/sau servicii grupate pe clase:*  
 9 Aparate și instrumente de uz științific, nautic, topografic, pentru fotografie, cinematografie, optică, cântărire, măsurare, semnalizare, verificare, salvare și învățământ; aparate și instrumente pentru conducerea, distribuția, transformarea, acumularea, reglarea sau comanda curentului electric; aparate pentru înregistrarea, transmiterea și reproducerea sunetului sau imaginii; suporturi magnetice de înregistrare, discuri acustice; automate de vânzare și mecanisme pentru aparate care funcționează cu fișe; case de marcat, mașini de calculat, echipamente de prelucrare a datelor și calculatoare; echipament pentru stingerea incendiilor.  
 42 Servicii în domeniile științei și tehnologiei ca și cercetarea și proiectarea aferente; servicii de analiză și cercetare industrială; proiectare și dezvoltare hardware și software.



- (210) **M 2011 03100** (111) **116065**  
 (151) 20.04.2011  
 (732) **SC DOMENIILE BOIERU SRL**, Jud. Alba, 515202, CIUMBRUD-AIUD ROMANIA

(540)



domeniile  
boieru

## domeniile boieru

- (531) *Clasificare Viena:* 040502; 110302; 270501; 290115;  
 (591) Culori revendicate: negru, maro, galben ocru, mov, alb  
 (511) *Produse și/sau servicii grupate pe clase:*  
 33 Băuturi alcoolice (cu excepția berii).



- (210) **M 2011 03147** (111) **116018**  
 (151) 20.04.2011  
 (732) **ANISIA EDOUARD GEORGE**, Str. Aurel Vlaicu nr. 6, Jud. Prahova, \*\*, PLOIEȘTI ROMANIA

(540)



EDOUARD ANISIA

## EDOUARD ANISIA

- (531) *Clasificare Viena:* 261325; 270502;  
 (511) *Produse și/sau servicii grupate pe clase:*  
 14 Metale prețioase și aliajele lor și

produse din aceste materiale, placate sau nu necuprinse în alte clase; giuvaergerie, bijuterii, pietre prețioase; ceasornicărie și instrumente pentru măsurarea timpului.

- 25 Îmbrăcăminte, încălțăminte, articole care servesc la acoperirea capului.  
33 Băuturi alcoolice (cu excepția berii).  
35 Publicitate; gestiunea afacerilor comerciale; administrație comercială; lucrări de birou.



- (210) **M 2011 03199** (111) **116048**  
(151) 22.04.2011  
(732) **SC CLINICA ANGIOMED SRL**, Str. Grigore Manolescu 22-24, sector 1,, \*\*, BUCUREȘTI ROMANIA  
(540)

**CLINICA**



**CLINICA Angiomedica noi știm ce ai pe inimă**

- (531) *Clasificare Viena:* 270509; 290112;  
(591) Culori revendicate: roșu, albastru  
(511) *Produse și/sau servicii grupate pe clase:*  
42 Creare și menținere web-site.  
44 Servicii medicale.



- (210) **M 2011 03209** (111) **116019**  
(151) 22.04.2011  
(732) **ASOCIATIA IVAN PATZAICHIN - MILA 23**, Sat Mila 23, Județul Tulcea, \*\*, COMUNA CRIȘAN ROMANIA  
(540)

**CANOTCA**

- (511) *Produse și/sau servicii grupate pe clase:*  
12 Aparate de locomoție terestră, aeriană și navală.



- (210) **M 2011 03211** (111) **116073**  
(151) 26.04.2011  
(732) **KL SOFTWARE SRL**, Str. Franz Liszt nr. 30, et. 3, Județul Cluj, 400696, CLUJ NAPOCA ROMANIA  
(540)



**24BROKER.ro Solutii informatice pentru Brokerii de Asigurare**

- (531) *Clasificare Viena:* 270711; 290112;  
(591) Culori revendicate: gri, galben, alb  
(511) *Produse și/sau servicii grupate pe clase:*  
42 Servicii de proiectare și dezvoltare de software; aplicații software pentru gestiunea activității brokerilor

de asigurare.



(210) **M 2011 03229** (111) **116049**  
 (151) 26.04.2011  
 (732) **SC SUPREMIA GRUP SRL**, Str.  
 Calea Ciugudului nr. 7, jud. Alba,  
 510382, ALBA IULIA ROMANIA  
 (540)

## GUSTICUM

(511) *Produse și/sau servicii grupate pe clase:*  
 1 Produse chimice pentru industrie, științe, fotografie, agricultură, horticultură și silvicultură; rășini artificiale în stare brută, materiale plastice în stare brută; îngrășăminte; compoziții pentru stingerea incendiilor; preparate pentru călirea și lipirea metalelor; produse chimice pentru conservarea alimentelor; tananți; adezivi pentru industrie.  
 29 Carne, pește, păsări și vânat; extracte de carne; fructe și legume conservate, congelate, uscate și gătit; jeleuri, dulceturi, compoturi; ouă, lapte și produse lactate; uleiuri și grăsimi comestibile.  
 30 Cafea, ceai, cacao, zahăr, orez, tapioca, sago, înlocuitori de cafea; făină și preparate din cereale, pâine, patiserie și cofetărie, înghețată; miere, sirop de melasă; drojdie, praf de copt; sare, muștar; oțet, sosuri; condimente; gheață.  
 35 Publicitate; conducerea și administrarea afacerilor; lucrări de birou.



(210) **M 2011 03231** (111) **116050**  
 (151) 26.04.2011  
 (732) **SC SUPREMIA GRUP SRL**, Str.  
 Calea Ciugudului nr. 7, jud. Alba,  
 510382, ALBA IULIA ROMANIA  
 (540)

## SUPREMIASE

(511) *Produse și/sau servicii grupate pe clase:*  
 1 Produse chimice pentru industrie, științe, fotografie, agricultură, horticultură și silvicultură; rășini artificiale în stare brută, materiale plastice în stare brută; îngrășăminte; compoziții pentru stingerea incendiilor; preparate pentru călirea și lipirea metalelor; produse chimice pentru conservarea alimentelor; tananți; adezivi pentru industrie.  
 29 Carne, pește, păsări și vânat; extracte de carne; fructe și legume conservate, congelate, uscate și gătit; jeleuri, dulceturi, compoturi; ouă, lapte și produse lactate; uleiuri și grăsimi comestibile.  
 30 Cafea, ceai, cacao, zahăr, orez, tapioca, sago, înlocuitori de cafea; făină și preparate din cereale, pâine, patiserie și cofetărie, înghețată; miere, sirop de melasă; drojdie, praf de copt; sare, muștar; oțet, sosuri; condimente; gheață.  
 35 Publicitate; conducerea și administrarea afacerilor; lucrări de birou.



(210) **M 2011 03260** (111) **116051**  
 (151) 28.04.2011  
 (732) **SC TERRA MANAGEMENT & DEVELOPMENT GROUP SRL**,  
 B-dul Preciziei 3F, sector 6, 062202,  
 BUCUREȘTI ROMANIA

(540)



## Sun & Wind RENEWABLE ENERGY SOLUTION

(531) *Clasificare Viena:* 261113; 270511; 290113;

(591) Culori revendicate: albastru, verde, galben

(511) *Produse și/sau servicii grupate pe clase:*

35 Publicitate; gestiunea afacerilor comerciale; administrație comercială; lucrări de birou.

42 Servicii științifice și tehnologice, precum și servicii de cercetare și de creație, referitoare la acestea; servicii de analiză și cercetare industrială; crearea și dezvoltarea calculatoarelor și a programelor de calculator.



(210) **M 2011 03283** (111) **116045**  
 (151) 29.04.2011  
 (732) **SC TRAMOS SRL**, Nr. 343/C,  
 județul Bihor, 417078, SAT  
 SÂNTION ROMANIA

(540)

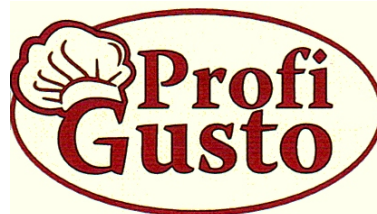

## Profi Gusto

(531) *Clasificare Viena:* 090719; 260118; 270508; 290112;

(591) Culori revendicate: galben, grena

(511) *Produse și/sau servicii grupate pe clase:*

30 Cafea, ceai, cacao, zahăr, orez, tapioca, sago, înlocuitori de cafea; făină și preparate făcute din cereale cu excepția biscuiților și a pufuleților, pâine, produse de patiserie și cofetărie, înghețată comestibilă; miere, sirop de melasă; drojdie, praf de copt; sare, muștar; oțet, sosuri (condimente); mirodenii, gheață.

35 Servicii de import-export; regruparea în avantajul terților a produselor din clasa 30 (cu excepția transportului lor) permițând consumatorilor să le vadă și să le cumpere comod.



(210) **M 2011 03304** (111) **116020**  
 (151) 29.04.2011

(732) **SC UNITED EURO DISTRIBUTIONS SA**, Str. Pecetei nr. 7-9, bloc 2Pajura, sector 1, \*\*, BUCURESTI ROMANIA

(740) SC CABINET ANI FUCIU SRL, Bl. P53, sc.A, parter, ap.1, Județ Ilfov SNAGOV

(540)

**WINE SOUL**  
*team*

### WINE SOUL team

(531) *Clasificare Viena: 270509;*

(511) *Produse și/sau servicii grupate pe clase:*

33 Băuturi alcoolice (cu excepția berii).

35 Publicitate; gestiunea afacerilor comerciale; administrație comercială; lucrări de birou.

41 Educație; instruire; divertisment; activități sportive și culturale.

42 Servicii științifice și tehnologice, precum și servicii de cercetare și de creație, referitoare la acestea; servicii de analiză și cercetare industrială; crearea și dezvoltarea calculatoarelor și a programelor de calculator.



(210) **M 2011 03338** (111) **116052**  
 (151) 03.05.2011

(732) **SC CARANDA BATERII SRL**, Calea Griviței nr. 180, et. 3, sector 1, 010751, BUCUREȘTI ROMANIA

(540)



### CARANDA DIESEL FORTZA

(531) *Clasificare Viena: 250119; 270503; 290113;*

(591) Culori revendicate: gri, roșu, verde

(511) *Produse și/sau servicii grupate pe clase:*

9 Baterii; acumulatori electrice pentru vehicule.



(210) **M 2011 03423** (111) **116060**  
 (151) 04.05.2011

(732) **BERLIN CHEMIE AG**, Glienicke Weg 125, D-12489, BERLIN GERMANIA

(740) SC ROMINVENT SA Agenție de Brevete, Desene, Marci și Transfer de Tehnologie, Str. Ermil Pangratti nr. 35, et. 1, sector 1 BUCUREȘTI

(540)

### PROMARON

(511) *Produse și/sau servicii grupate pe clase:*

5 Produse farmaceutice; substanțe dietetice de uz medical.





(210) **M 2011 03484** (111) **116053**  
 (151) 06.05.2011  
 (732) **SC PROFIMEDIA SRL**, Str. Afinelor nr. 11 bis, jud. Prahova, \*\*, PLOIEȘTI ROMANIA

(540)

### Viata este mai frumoasa cu prietenii tai - Dog Magazin

(511) *Produse și/sau servicii grupate pe clase:*  
 16 Publicații periodice.



(210) **M 2011 03503** (111) **116054**  
 (151) 09.05.2011  
 (732) **FLORIN DIACONESCU**, Șos. Mihai Bravu nr. 1, bl. ALMO 2, sc. D, et. 6, ap. 151, sector 2, 021301, BUCUREȘTI ROMANIA

(540)



### ROMÂNIA câștigă

(531) *Clasificare Viena:* 241521; 261107; 270501; 290101;

(591) Culori revendicate: roșu

(511) *Produse și/sau servicii grupate pe clase:*

38 Telecomunicații (difuzare de emisiuni și programe TV, internet și radio, publicații, afișe, reviste și alte mijloace de comunicare și

informare).

41 Educație; instruire; divertisment; activități sportive și cultural-artistice.



(210) **M 2011 03504** (111) **116055**  
 (151) 09.05.2011  
 (732) **SC ARCADIA POLICLINIC SRL**, Str. Sărărie nr. 38, județul Iași, 700116, IAȘI ROMANIA

(540)

### SMART SLIM

(511) *Produse și/sau servicii grupate pe clase:*

44 Servicii medicale; servicii de igienă și frumusețe pentru oameni.



(210) **M 2011 03550** (111) **116075**  
 (151) 09.05.2011  
 (732) **SC CHROMATIC PROPERTIES SRL**, Str. Drumul Potcoavei nr. 55, Vila nr. 07, județul Ilfov, \*\*, VOLUNTARI ROMANIA

(540)



### Cp

(531) *Clasificare Viena:* 260518; 270519; 290113;

(591) Culori revendicate: gri, roșu, albastru

(511) *Produse și/sau servicii grupate pe clase:*

35 Import; regruparea în avantajul terților a produselor diverse (cu excepția transportului lor) permițând consumatorilor să le vadă și să le cumpere comod.



(210) **M 2011 03552** (111) **116076**

(151) 09.05.2011

(732) **SC CHROMATIC PROPERTIES SRL**, Str. Drumul Potcoavei nr. 55, Vila nr. 07, județul Ilfov, \*\*, VOLUNTARI ROMANIA

(540)



## FIRE TOOLS

(531) *Clasificare Viena:* 011505; 140701; 140704; 270502; 290115;

(591) Culori revendicate: galben, roșu, gri, arâmiu, negru

(511) *Produse și/sau servicii grupate pe clase:*

8 Unelte și scule acționate manual.



(210) **M 2011 03771** (111) **115990**

(151) 17.05.2011

(732) **SC VALMEDIA SRL**, Str. Dragoș Vodă nr. 8, jud. Neamț, \*\*, PIATRA NEAMȚ ROMANIA

(740) AGENȚIA DE PROPRIETATE INTELECTUALĂ WEIZMANN, ARIANA & PARTNERS, prin consilier VIOLETA BOZOCEA, Bd. Mihail Kogălniceanu nr. 17, bl. C4, et. 7, județul Brașov BRAȘOV

(540)

## MESAGERUL DE NEAMȚ

## MESAGERUL DE NEAMȚ

(531) *Clasificare Viena:* 270511;

(511) *Produse și/sau servicii grupate pe clase:*

16 Hârtie, carton și produse din aceste materiale neincluse în alte clase; tipărituri; articole de legătorie; fotografii; papetărie; adezivi pentru papetărie sau menaj; materiale pentru artiști; pensule; mașini de scris și articole de birou (cu excepția mobilierului); material didactic sau pentru învățământ (cu excepția aparatelor); materiale plastice pentru ambalaj (neincluse în alte clase); caractere tipografice; forme de tipar.

35 Publicitate; conducerea și administrarea afacerilor; lucrări de birou.

41 Educație; instruire; divertisment; activități sportive și culturale.



(210) **M 2011 03838** (111) **116021**

(151) 19.05.2011

(732) **SC ELCOMEX FASHION SRL**, Bd. Libertății nr. 10, bl. 114, parter, sector 5, \*\*, BUCUREȘTI ROMANIA

(540)



## Rm ROYALMEN

(531) *Clasificare Viena:* 270511; 270519; 290112;

(591) Culori revendicate: bordo, argintiu

(511) *Produse și/sau servicii grupate pe clase:*

25 Îmbrăcăminte, încălțăminte, articole care servesc la acoperirea capului.

35 Publicitate; gestiunea afacerilor comerciale; administrație comercială; lucrări de birou; regruparea în avantajul terților a articolelor de îmbrăcăminte și încălțăminte de lux aparținând diferitelor brand-uri internaționale (cu excepția transportului lor) permițând consumatorilor să le vadă și să le cumpere comod.

42 Servicii științifice și tehnologice, precum și servicii de cercetare și de creație, referitoare la acestea; servicii de analiză și cercetare industrială, crearea și dezvoltarea calculatoarelor și a programelor de calculator.



(210) **M 2011 03894** (111) **115970**

(151) 23.05.2011

(732) **GALUSCA CIPRIAN**, Str. Mureșana, nr. 7, bl. 51, sc. A, et. 1, ap. 7, sector 3, 031842, BUCUREȘTI ROMANIA

(740) BROJBOIU DUMITRU ADRIAN-CONSILIER ÎN PROPRIETATE INDUSTRIALĂ, B-dul. Republicii bl. 212, sc. D, ap. 11, Jud. Argeș PITEȘTI

(540)



## RASUCEL

(531) *Clasificare Viena:* 100301; 100325; 240701; 270502; 270503; 290115;

(591) Culori revendicate: alb, roșu, galben pai, galben muștar

(511) *Produse și/sau servicii grupate pe clase:*

29 Carne, pește, păsări, vânat; extracte din carne, cartofi prăjiți; cartofi crocanți; cartofi pai; fructe și legume conservate, uscate și fierte; jeleurii, dulceturi, compoturi; ouă, lapte și produse lactate; uleiuri și grăsimi comestibile.

43 Servicii de alimentație publică; servicii de cazare temporară.



(210) **M 2011 03956** (111) **116056**

(151) 24.05.2011

(732) **SC LIBRA BANK SA**, Str. Semilunei nr. 4-6, sector 2, 020797, BUCUREȘTI ROMANIA

(540)



### 3S LibraPay SECURITATE SUPORT SIMPLITATE

(531) *Clasificare Viena:* 230125; 270711; 290112;

(591) Culori revendicate: roșu, negru

(511) *Produse și/sau servicii grupate pe clase:*

36 Asigurări; afaceri financiare; afaceri monetare; afaceri imobiliare.



(210) **M 2011 03958** (111) **116057**

(151) 24.05.2011

(732) **SC LIBRA BANK SA**, Str. Semilunei nr. 4-6, sector 2, 020797, BUCUREȘTI ROMANIA

(540)



**3S**

(531) *Clasificare Viena:* 230125; 270711;

(591) Culori revendicate: roșu, negru

(511) *Produse și/sau servicii grupate pe clase:*

36 Asigurări; afaceri financiare; afaceri monetare; afaceri imobiliare.



(210) **M 2011 03989** (111) **116059**

(151) 25.05.2011

(732) **LIDL STIFTUNG & CO. KG**, Stiftsbergstrasse 1, 74167, NECKARSULM GERMANIA

(740) SC ROMINVENT SA Agenție de Brevete, Desene, Marci și Transfer de Tehnologie, Str. Ermil Pangratti nr. 35, et. 1, sector 1 BUCUREȘTI

(540)



**Alege înțelept**

### LIDL Alege înțelept

(531) *Clasificare Viena:* 260118; 270509; 290113;

(591) Culori revendicate: albastru (Pantone 286), roșu (Pantone 199 C), galben (Pantone 3955)

(511) *Produse și/sau servicii grupate pe clase:*

16 Hârtie, carton și produse din aceste materiale, în măsura în care sunt incluse în clasa 16, containere (cutii) pentru ambalare fabricate din hârtie, saci (pungi) pentru ambalare; produse de imprimare; material

35

pentru ambalare fabricat din materiale sintetice, în măsura în care este inclus în clasa 16, în mod deosebit manșoane, sacoșe (pungi), folii; materiale pentru publicitate (reclamă), și anume modele (tipare) pentru reclame (pentru publicitate). Publicitate (reclamă); marketing (știința pieței); servicii de vânzare cu amănuntul referitoare la: produse alimentare și stimulente, produse sanitare, preparate pentru spălare și curățare, preparate și produse cosmetice pentru îngrijirea corpului, medicamente, bunuri și ustensile pentru uz casnic și pentru bucătărie, produse din ceramică și tacâmuri (cuțite), rechizite pentru birou, articole pentru diverse meserii, articole decorative, rechizite de papetărie și rechizite școlare (articole pentru școală), îmbrăcăminte, încălțăminte, produse textile, în mod deosebit articole textile de uz casnic, mercerie, produse din piele, articole pentru călătorie, echipamente și aparate electronice pentru consumatori, calculatoare, aparate pentru telecomunicații, articole sportive și jucării, construcții, articole de construit acasă și articole de grădină destinate sectorului DIY (sectorului do-it-yourself), mașini, în mod deosebit mașini și dispozitive de uz casnic, mâncare (alimente) pentru animale și accesorii pentru animalele de casă (animalele de companie).



- (210) **M 2011 04029** (111) **116061**  
 (151) 26.05.2011  
 (732) **BEIERSDORF AG**, Unnastrasse 48, 20253, HAMBURG GERMANIA  
 (740) SC ROMINVENT SA Agenție de Brevete, Desene, Marci și Transfer de Tehnologie, Str. Ermil Pangratti nr. 35, et. 1, sector 1 BUCUREȘTI  
 (540)

## **NIVEA GRIJĂ PENTRU PIELE PENTRU VIAȚĂ**

- (511) *Produse și/sau servicii grupate pe clase:*  
 3 Săpunuri, parfumerie, uleiuri esențiale, cosmetice, loțiuni pentru păr.





- (210) **M 2011 04059** (111) **115971**  
 (151) 30.05.2011  
 (732) **SC AGROFOREST INTERNATIONAL COMPANY SRL**,  
 Nr. 202, Jud. Argeș, 117495,  
 COMUNA MORĂREȘTI ROMANIA  
 (740) **BPI BROJBY PATENT INNOVATION**, Bdul Republicii, bl. 212, sc. D, et. 2, ap. 11, Județul Argeș PITESTI

(540)



### Tuica de Moraresti Arges Buzdugan

- (531) *Clasificare Viena*: 020104; 061905; 061909; 290114;  
 (591) Culori revendicate: verde, alb, negru, gri

În conformitate cu: regula 17 Alineatul 4 din regulamentul de aplicare al Legii 84/1998, conform adresei nr. 1031882/06.12.2011, solicitantul nu revendică un drept exclusiv asupra denumirii:

#### TUICA DE MORARESTI ARGES

- (511) *Produse și/sau servicii grupate pe clase*:  
 33 Băuturi alcoolice (cu excepția berii).



- (210) **M 2011 04062** (111) **116044**  
 (151) 30.05.2011  
 (732) **LUNGU GHEORGHE**, str. Alexandru Cernat nr. 35, 6200, GALAȚI ROMANIA

(540)

### CEAI DE GRANIT

- (511) *Produse și/sau servicii grupate pe clase*:  
 30 Cafea, ceai, cacao, zahăr, orez, tapioca, sago, înlocuitori de cafea; făină și preparate făcute din cereale, pâine, produse de patiserie și cofetărie, înghețată comestibilă; miere, sirop de melasă; drojdie, praf de copt; sare, muștar; oțet, sosuri (condimente); mirodenii, gheață.  
 44 Servicii medicale; servicii veterinare; servicii de igienă și de îngrijire a frumuseții pentru oameni sau animale; servicii de agricultură, horticultură și de silvicultură.



- (210) **M 2011 04063** (111) **116077**  
 (151) 30.05.2011  
 (732) **PIETE PREST SA**, Str. Emil Avramescu nr. 3, județul Vâlcea, \*\*, RM. VÂLCEA ROMANIA

(540)



### PIEȚE PREST

- (531) *Clasificare Viena*: 260418; 270515; 290112;  
 (591) Culori revendicate: verde, alb  
 (511) *Produse și/sau servicii grupate pe clase*:  
 37 Curățarea drumurilor, întreținerea



- 39 piscinelor.  
Livrare flori, servicii de parcare și parcare cu plată.
- 44 Îngrijire animale, curățarea arborilor, întreținere peluze.



- (210) **M 2011 04134** (111) **116022**  
(151) 01.06.2011  
(732) **SC PRO SECURITY PLUS AG SRL**, Str. Petru Rareș nr. 1, bl. P15, sc. A, et. II, ap. 6, județul Argeș, 110194, PITEȘTI ROMANIA
- (540)



## PRO SECURITY PLUS AG

- (531) *Clasificare Viena:* 260418; 270524; 290112;
- (591) Culori revendicate: albastru, alb
- (511) *Produse și/sau servicii grupate pe clase:*
- 45 Servicii juridice, servicii de siguranță pentru protejarea bunurilor și indivizilor; servicii personale și sociale oferite de către terți destinate să satisfacă nevoile indivizilor.



- (210) **M 2011 04161** (111) **116074**  
(151) 01.06.2011  
(732) **POPESCU SORIN VASILE**, Str. Intr. Crișul Alb nr. 29, bl. 7, sc. B, ap. 20, et. 4, sector 4, 7000, BUCUREȘTI ROMANIA
- (540)

## RUNNING QUEEN

- (511) *Produse și/sau servicii grupate pe clase:*
- 35 Publicitate; gestiunea afacerilor comerciale; administrație comercială; lucrări de birou.
- 41 Organizarea de competiții sportive, preselecții pentru concursuri sportive, organizarea de spectacole live, organizarea de evenimente sportive, sport (închirierea de echipament pentru concursuri), perfecționare sportivă, producție de filme, divertisment, servicii de fotografie, servicii de impresariat, fotografie, exploatarea publicațiilor electronice on-line, cluburi de sănătate.



- (210) **M 2011 04510** (111) **116023**  
 (151) 20.06.2011  
 (732) **SC PALMIRA SERVIMPEX SRL**,  
 Str. Timișoarei nr. 9, județul  
 Hunedoara, 335500, HAȚEG  
 ROMANIA  
 (740) **C A B I N E T C E C I U**  
**GABRIELA-CONSULTANTA IN**  
**DOMENIUL PROPRIETATII**  
**INTELECTUALE**, Str. Martir  
 Leontina Banciu nr. 6, ap. 110, Jud.  
 Timiș TIMIȘOARA

(540)



### Vila Veche 1878

- (531) *Clasificare Viena*: 270512; 270711;  
 290103;  
 (591) Culori revendicate: verde  
 (511) *Produse și/sau servicii grupate pe*  
*clase*:  
 43 Servicii de alimentație publică;  
 servicii de cazare temporară.



- (210) **M 2011 04780** (111) **116064**  
 (151) 27.06.2011  
 (732) **DELTA HEALTH CARE SRL**, Str.  
 Răcari nr. 6A, sector 3, Bucuresti,  
 \*\*, BUCURESTI ROMANIA

(540)



### DELTA hospital PROFESIONISTII FAC DIFERENTA

- (531) *Clasificare Viena*: 050313; 241317;  
 270511; 290113;  
 (591) Culori revendicate: verde, verde  
 deschis, alb, gri  
 (511) *Produse și/sau servicii grupate pe*  
*clase*:  
 44 Servicii medicale; servicii veterinare;  
 servicii de igienă și de îngrijire a  
 frumuseții pentru oameni și animale;  
 servicii de agricultură, horticultură și  
 de silvicultură.



- (210) **M 2011 04933** (111) **116071**  
 (151) 05.07.2011  
 (732) **DRĂGHICI GEORGE DARIUS**, Str.  
 Câmpineanca nr. 4, bl. 1T, sc. B, et.  
 1, ap. 19, sector 3, \*\*, BUCUREȘTI  
 ROMANIA

(540)

### GEO GOLD

- (511) *Produse și/sau servicii grupate pe*  
*clase*:  
 16 Carduri de plastic.  
 42 Servicii științifice și tehnologice,  
 precum și servicii de cercetare și de  
 creație referitoare la acestea;  
 servicii de analiză și de cercetare

industrială; crearea și dezvoltarea calculatoarelor și a programelor de calculator.



(210) **M 2011 05567** (111) **116025**

(151) 01.08.2011

(732) **FEDERATIA ROMANA DE PESCUIT SPORTIV**, Str. Octavian Goga nr. 7, județul Alba, 150510, ALBA IULIA ROMANIA

(540)



**F. R. P. S.**

(531) *Clasificare Viena*: 030911; 240701; 260118; 290113;

(591) Culori revendicate: albastru, galben, roșu

(511) *Produse și/sau servicii grupate pe clase*:

41 Activități sportive: organizarea de competiții sportive oficiale naționale internaționale; servicii de pescuit; organizarea de campionate și turnee internaționale.



(210) **M 2011 05955** (111) **116063**

(151) 19.08.2011

(732) **GHEORGHIU ELENA MAGDALENA**, Str. Cozma Toma nr. 14, județul Iași, \*\*, IAȘI ROMANIA

(740) AGENȚIE DE PROPRIETATE INTELECTUALĂ WEIZMANN ARIANA & PARTNERS, Str. 11 Iunie nr. 51 sc. A etaj 1, ap. 4, sector 4 BUCUREȘTI

(540)

## TELECONSTRUCTIA

(511) *Produse și/sau servicii grupate pe clase*:

38 Telecomunicații.

43 Restaurante și cazare temporară.



## **2. Tabele conținând mărcile publicate în ordinea:**

- numărului de depozit**
- numărului de marcă**
- alfabetică a denumirii mărcii**
- alfabetică a numelui titularului**
- lista măcilor înregistrate pe clase NISA**

**Mărci publicate în BOPI nr 1/2012  
(în ordinea numărului de depozit)**

| <b>Nr. Crt</b> | <b>Nr. Depozit</b>      | <b>Data Depozit</b> | <b>Nr. Marcă</b> | <b>Titular</b>                             | <b>Denumire Marcă</b>   | <b>Clase Nisa</b>      | <b>pag</b> |
|----------------|-------------------------|---------------------|------------------|--|---|------------------------|------------|
| (0)            | (210)                   | (151)               | (111)            | (732)                                      | (540)   | (511)                  |            |
| 1              | <b>M 2009<br/>00662</b> | 02.02.2009          | 102315           | RADIO XXI                                  | ASCULT RADIO<br>21  | 9 16 35 38<br>41 42 45 | 15         |
| 2              | <b>M 2009<br/>09355</b> | 11.12.2009          | 115965           | SC EURO CERT PROF<br>SA                    | EURO CERT<br>PROF   | 35 41 42               | 15         |
| 3              | <b>M 2010<br/>01897</b> | 22.03.2010          | 111263           | S.C. MY MEDIA<br>BRANDED CONTENT<br>S.R.L. | HYPE STREET   | 35 41 42               | 16         |
| 4              | <b>M 2010<br/>01898</b> | 22.03.2010          | 111360           | S.C. MY MEDIA<br>BRANDED CONTENT<br>S.R.L. | LIBerTeen.ro  | 35 41 42               | 17         |
| 5              | <b>M 2010<br/>01899</b> | 22.03.2010          | 111264           | S.C. MY MEDIA<br>BRANDED CONTENT<br>S.R.L. | vicki talk  | 35 41 42               | 17         |
| 6              | <b>M 2010<br/>01900</b> | 22.03.2010          | 111500           | S.C. MY MEDIA<br>BRANDED CONTENT<br>S.R.L. | FASHION etc   | 35 41 42               | 18         |
| 7              | <b>M 2010<br/>02231</b> | 31.03.2010          | 111511           | SC SARMAŠIK<br>MACHINES SRL                | MORATTI<br>TECHNOLOGY<br>FOR BAKERY<br>(TEHNOLOGIE<br>PENTRU<br>BRUTARIE) | 11 35 37 42            | 19         |
| 8              | <b>M 2010<br/>03682</b> | 19.05.2010          | 111248           | AXA  | AXA ASIGURARI<br>redefinim /<br>standardele                               | 35 36                  | 19         |
| 9              | <b>M 2010<br/>04652</b> | 25.06.2010          | 115966           | SC AGROLI GROUP SRL                        | GALO  | 29                     | 20         |
| 10             | <b>M 2010<br/>04785</b> | 15.07.2010          | 111762           | NAGY IOSIF                                 | NAGYHAZI  | 30                     | 20         |
| 11             | <b>M 2010<br/>05101</b> | 13.07.2010          | 111164           | SC EUROPEAN<br>PROJECT CONSULTING<br>SRL   | DIFFERENTIATE<br>YOURSELF   | 35 36 41 42            | 21         |
| 12             | <b>M 2010<br/>05102</b> | 13.07.2010          | 111379           | SC EUROPEAN<br>PROJECT CONSULTING<br>SRL   | EUROPA CAFE   | 35 43                  | 21         |
| 13             | <b>M 2010<br/>05747</b> | 09.08.2010          | 112252           | S.C. MY MEDIA<br>BRANDED CONTENT<br>S.R.L. | Tu esti eroul lui   | 35 41                  | 21         |
| 14             | <b>M 2010<br/>06526</b> | 13.09.2010          | 112860           | CONSTANTIN ANDREEA<br>CRISTINA             | RHEA COSTA  | 25                     | 22         |
| 15             | <b>M 2010<br/>06527</b> | 13.09.2010          | 112829           | CONSTANTIN ANDREEA<br>CRISTINA             | MALVENSKY   | 25                     | 22         |

**BULETINUL OFICIAL DE PROPRIETATE INDUSTRIALĂ - Secțiunea Mărci nr. 1/2012**

| <b>Nr. Crt</b> | <b>Nr. Depozit</b>      | <b>Data Depozit</b> | <b>Nr. Marcă</b> | <b>Titular</b>   | <b>Denumire Marcă</b>                                   | <b>Clase Nisa</b>       | <b>pag</b> |
|----------------|-------------------------|---------------------|------------------|--|---|-------------------------|------------|
| (0)            | (210)                   | (151)               | (111)            | (732)  | (540)   | (511)                   |            |
| 16             | <b>M 2010<br/>06621</b> | 16.09.2010          | 112661           | SC ZIMLER TRADE<br>INVEST SRL                                | OUTLET<br>IMPERIUM                                      | 35                      | 22         |
| 17             | <b>M 2010<br/>07033</b> | 04.10.2010          | 113326           | HALDIRAM INDIA Pvt.<br>Limited                               | HR Haldiram's   | 29                      | 23         |
| 18             | <b>M 2010<br/>07225</b> | 11.10.2010          | 113467           | SC CARPATIS SRL  | CARPATIS -<br>PROSPETIMEA<br>PREPARATELOR<br>BUCOVINENE | 29 35                   | 23         |
| 19             | <b>M 2010<br/>07285</b> | 18.11.2010          | 113665           | COZMA VIOREL   | CONEST  | 6 37                    | 24         |
| 20             | <b>M 2010<br/>07623</b> | 26.10.2010          | 113837           | SHENZHEN SANG FEI<br>CONSUMER<br>COMMUNICATIONS CO.,<br>LTD. | XENIUM  | 9                       | 24         |
| 21             | <b>M 2010<br/>08101</b> | 09.11.2010          | 113906           | HOBBY PRINT SRL  | SUPER<br>VÂNĂTOR  | 16 35 41                | 24         |
| 22             | <b>M 2010<br/>08142</b> | 10.11.2010          | 116072           | SC PALAT COMTUR SRL  | reze  | 35                      | 25         |
| 23             | <b>M 2010<br/>08175</b> | 11.11.2010          | 113421           | SC SUPPLY FIT<br>SOLUTIONS SRL                               | Astro Essences  | 3 5 35                  | 25         |
| 24             | <b>M 2010<br/>08176</b> | 11.11.2010          | 113422           | SC SUPPLY FIT<br>SOLUTIONS SRL                               | XTREME CLEAN  | 3 35                    | 25         |
| 25             | <b>M 2010<br/>08257</b> | 22.11.2010          | 113499           | SC ROBMET SRL  | ROBMET<br>ROMANIA                                       | 6 7 11 35               | 26         |
| 26             | <b>M 2010<br/>08564</b> | 25.11.2010          | 115989           | SC NICODIA 79 SRL  | KNOCKOUT BY<br>NICU DASCALU                             | 35 43                   | 26         |
| 27             | <b>M 2010<br/>08584</b> | 25.11.2010          | 116031           | BANICA ALINA IOANA   | ALICE   | 41 42                   | 27         |
| 28             | <b>M 2010<br/>08676</b> | 29.11.2010          | 115967           | STOICESCU MARIAN   |   | 14 16 20 35<br>41       | 27         |
| 29             | <b>M 2010<br/>08692</b> | 24.02.2011          | 116078           | IOSIPOVICI CATALIN<br>DANIEL                                 | GOLDEN<br>KITCKEN                                       | 29                      | 28         |
| 30             | <b>M 2010<br/>08720</b> | 30.11.2010          | 116026           | FANTANITA MURFATLAR<br>SRL                                   | FM FÂNTÂNIȚA<br>MURFATLAR                               | 43                      | 28         |
| 31             | <b>M 2010<br/>08813</b> | 03.12.2010          | 116070           | SC PALAT COMTUR SRL  | ACCADO  | 35                      | 29         |
| 32             | <b>M 2010<br/>09035</b> | 13.12.2010          | 116032           | COSMA CIPRIAN  | Value ROMANIA   | 35 38 39 41<br>42 43 44 | 29         |
| 33             | <b>M 2010<br/>09119</b> | 15.12.2010          | 115968           | MARES DAN FLORIN   | NetJobs   | 16 35 41 42<br>45       | 30         |
| 34             | <b>M 2010<br/>09249</b> | 20.12.2010          | 115969           | SC ARMED GUARD<br>SECURITY SRL                               | AGS ARMED<br>GUARD<br>SECURITY                          | 45                      | 30         |



**BULETINUL OFICIAL DE PROPRIETATE INDUSTRIALĂ - Secțiunea Mărci nr. 1/2012**

| Nr. Crt | Nr. Depozit             | Data Depozit | Nr. Marcă | Titular   | Denumire Marcă   | Clase Nisa        | pag |
|---------|-------------------------|--------------|-----------|---|--|-------------------|-----|
| (0)     | (210)                   | (151)        | (111)     | (732)   | (540)  | (511)             |     |
| 35      | <b>M 2011<br/>00068</b> | 06.01.2011   | 116033    | SC SOFAR<br>FARMACEUTICI SRL  | GliceroLax   | 5                 | 31  |
| 36      | <b>M 2011<br/>00072</b> | 06.01.2011   | 115972    | SC COCOR SA   | GALERIA<br>DESIGNERILOR<br>ROMANI                        | 3 24 25 26<br>35  | 31  |
| 37      | <b>M 2011<br/>00103</b> | 10.01.2011   | 115973    | SC ALPHA GAS SRL  | ALPHA GAS  | 1 4 6 35 39       | 31  |
| 38      | <b>M 2011<br/>00104</b> | 10.01.2011   | 115974    | SC DELTA GAS SRL<br>SC DELTA GAS COV<br>SRL<br>SC DELTA GAS LNC SRL<br>SC DELTA GAS SEV SRL<br>SC DELTA GAS BIH SRL | DG DELTA GAS   | 4 6 35 39         | 32  |
| 39      | <b>M 2011<br/>00293</b> | 17.01.2011   | 116058    | STEGARU SANDU   | STUDIO VI-CH<br>VIDEOCHAT                                | 35 41 42          | 32  |
| 40      | <b>M 2011<br/>00442</b> | 20.01.2011   | 116066    | SC FOUR SECURITY BA<br>& MM SRL   | FOUR<br>SECURITY BA &<br>MM                              | 45                | 33  |
| 41      | <b>M 2011<br/>00817</b> | 02.02.2011   | 115975    | SC COMISION DIC SRL   | AgroInfo   | 16 38 41 42       | 33  |
| 42      | <b>M 2011<br/>00894</b> | 03.02.2011   | 116001    | PFA MANOLEA IONUT<br>BOGDAN   | POWERED BY<br>GPEC MAGAZIN<br>DE INCREDERE<br>TRUSTED.RO | 35 38 41 42<br>45 | 33  |
| 43      | <b>M 2011<br/>00895</b> | 03.02.2011   | 116002    | PFA MANOLEA IONUT<br>BOGDAN   | legi-internet.ro   | 38 41 45          | 34  |
| 44      | <b>M 2011<br/>01007</b> | 08.02.2011   | 116034    | GHERGHE GHIOCEL   | SC ETA<br>SERVICE SRL                                    | 35 42             | 34  |
| 45      | <b>M 2011<br/>01074</b> | 09.02.2011   | 116028    | TENARIS<br>CONNECTIONS BV   |  | 6                 | 34  |
| 46      | <b>M 2011<br/>01075</b> | 09.02.2011   | 116029    | TENARIS<br>CONNECTIONS BV   | TENARIS  | 6                 | 35  |
| 47      | <b>M 2011<br/>01230</b> | 14.02.2011   | 116030    | HOLLYLAND GROUP<br>HOLDINGS LIMITED   | ATC  | 9 11 35           | 35  |
| 48      | <b>M 2011<br/>01287</b> | 16.02.2011   | 116068    | INTER ON LINE<br>TRADING GROUP INC  | Prăjitura casei  | 30 35 39          | 36  |
| 49      | <b>M 2011<br/>01350</b> | 17.02.2011   | 115976    | FRANCISC ELENA  | RESPIRAȚIA<br>INIMII                                     | 41                | 36  |
| 50      | <b>M 2011<br/>01352</b> | 17.02.2011   | 115977    | FRANCISC ELENA  | CĂLĂTORIA<br>INIMII                                      | 41                | 36  |
| 51      | <b>M 2011<br/>01421</b> | 02.05.2011   | 116035    | RADULESCU IULIANA   | The Client<br>Factory                                    | 16 35 36          | 36  |
| 52      | <b>M 2011<br/>01443</b> | 21.02.2011   | 116036    | SC FITERMAN PHARMA<br>SRL   | HAPPY  | 5                 | 37  |

**BULETINUL OFICIAL DE PROPRIETATE INDUSTRIALĂ - Secțiunea Mărci nr. 1/2012**

| <b>Nr. Crt</b> | <b>Nr. Depozit</b>  | <b>Data Depozit</b> | <b>Nr. Marcă</b> | <b>Titular</b>                       | <b>Denumire Marcă</b>               | <b>Clase Nisa</b> | <b>pag</b> |
|----------------|---------------------|---------------------|------------------|--------------------------------------|-------------------------------------|-------------------|------------|
| (0)            | (210)               | (151)               | (111)            | (732)                                | (540)                               | (511)             |            |
| 53             | <b>M 2011 01446</b> | 21.02.2011          | 116037           | SC FITERMAN PHARMA SRL               | URACTIV                             | 5                 | 37         |
| 54             | <b>M 2011 01554</b> | 23.02.2011          | 115978           | CALCAN VALENTIN GIGEL                | Ferma CONȚEȘTI                      | 29 31             | 37         |
| 55             | <b>M 2011 01772</b> | 03.03.2011          | 115979           | ȚOȚA PAUL                            | STUDIAȚI ÎN EUROPA                  | 16 35 38 41       | 38         |
| 56             | <b>M 2011 01939</b> | 09.03.2011          | 115980           | SC FABRYO CORPORATION SRL            | RENOVIS-priceputi in renovari       | 2 6 17 19 35      | 38         |
| 57             | <b>M 2011 01954</b> | 10.03.2011          | 115981           | SC ARTEZI SRL                        | HANO-PLASZT                         | 32 35 39          | 39         |
| 58             | <b>M 2011 02073</b> | 14.03.2011          | 116024           | SC HELP NET FARMA SA                 | Clubul mamelor                      | 16 35 38 41 44 45 | 39         |
| 59             | <b>M 2011 02170</b> | 17.03.2011          | 115982           | CASTELLANO GIOSUE                    | BAMBOO                              | 41                | 40         |
| 60             | <b>M 2011 02189</b> | 18.03.2011          | 115983           | SC ALETHEIA SA                       | ALETHEIA societate pe acțiuni       | 16 35 40          | 40         |
| 61             | <b>M 2011 02296</b> | 22.03.2011          | 115984           | ZZATO CORPORATION SRL                | WAYS RESEARCH CORP.                 | 35 41             | 41         |
| 62             | <b>M 2011 02303</b> | 22.03.2011          | 116038           | SC COSMO PHARM SRL                   | COGNIMAX IQ                         | 5                 | 41         |
| 63             | <b>M 2011 02304</b> | 22.03.2011          | 115985           | BALINT DUMITRU RAZVAN                | ITtraining.ro knowledge is power    | 41 42             | 41         |
| 64             | <b>M 2011 02306</b> | 22.03.2011          | 115986           | BALINT DUMITRU RAZVAN                | Romsym Data                         | 41 42             | 42         |
| 65             | <b>M 2011 02308</b> | 22.03.2011          | 115987           | BALINT DUMITRU RAZVAN                | YELLOW HAT SECURITY SERVICES        | 41 42             | 42         |
| 66             | <b>M 2011 02312</b> | 23.03.2011          | 115988           | SC DUO-D SELECT DISTRIBUTIE AG SRL   | Primo The first taste!              | 29 30             | 42         |
| 67             | <b>M 2011 02321</b> | 23.03.2011          | 116067           | SC ASCENDIA DESIGN SRL               | EDUTECA                             | 41 42             | 43         |
| 68             | <b>M 2011 02322</b> | 23.03.2011          | 116069           | SC ASCENDIA DESIGN SRL               | ASCENDIA DESIGN                     | 41 42             | 43         |
| 69             | <b>M 2011 02395</b> | 24.03.2011          | 116039           | PHARMASWISS SA                       | PREVAS                              | 5                 | 44         |
| 70             | <b>M 2011 02404</b> | 20.04.2011          | 116040           | SC TRAMOS SRL                        | T tramos                            | 35 39             | 44         |
| 71             | <b>M 2011 02409</b> | 25.03.2011          | 115991           | SC LABORATOARELE FARES BIO VITAL SRL | FARES 1929 profesioniștii plantelor | 5                 | 44         |

**BULETINUL OFICIAL DE PROPRIETATE INDUSTRIALĂ - Secțiunea Mărci nr. 1/2012**

| <b>Nr. Crt</b> | <b>Nr. Depozit</b>      | <b>Data Depozit</b> | <b>Nr. Marcă</b> | <b>Titular</b>                        | <b>Denumire Marcă</b>                               | <b>Clase Nisa</b> | <b>pag</b> |
|----------------|-------------------------|---------------------|------------------|---------------------------------------|---|-------------------|------------|
| (0)            | (210)                   | (151)               | (111)            | (732)                                 | (540)   | (511)             |            |
| 72             | <b>M 2011<br/>02418</b> | 25.03.2011          | 116041           | SC YUNO NATURAL PEARLS SRL            | METMA   | 35                | 45         |
| 73             | <b>M 2011<br/>02434</b> | 28.03.2011          | 116042           | SMARANDA VASILICA                     | noblesse n natural                                  | 5 35              | 45         |
| 74             | <b>M 2011<br/>02470</b> | 29.03.2011          | 115992           | MICU I IOAN INTREPRINDERE INDIVIDUALA | MAMALIGA MUSEUM                                     | 42 43             | 45         |
| 75             | <b>M 2011<br/>02504</b> | 30.03.2011          | 116043           | ASOCIATIA CULTURALA DEVART            | Festivalul de operă și muzică clasică OPERA NIGHTS  | 41                | 45         |
| 76             | <b>M 2011<br/>02507</b> | 30.03.2011          | 115993           | SC WEB MANAGEMENT CONSULT SRL         | Originalis  | 18 25 35          | 46         |
| 77             | <b>M 2011<br/>02508</b> | 30.03.2011          | 115994           | SC WEB MANAGEMENT CONSULT SRL         | Originals   | 3 18 25 35<br>42  | 46         |
| 78             | <b>M 2011<br/>02513</b> | 30.03.2011          | 115995           | SC ALFA OMEGA TV PRODUCTION SRL       | Alfa Omega TV Internațional                         | 35 38 41          | 47         |
| 79             | <b>M 2011<br/>02545</b> | 30.03.2011          | 115996           | TEAM FIRST SOFTWARE & CONSULTING SRL  | TEAMPOS   | 9 35 42           | 47         |
| 80             | <b>M 2011<br/>02546</b> | 30.03.2011          | 115997           | TEAM FIRST SOFTWARE & CONSULTING SRL  | TEAMSAL   | 9 35 42           | 47         |
| 81             | <b>M 2011<br/>02547</b> | 30.03.2011          | 115998           | TEAM FIRST SOFTWARE & CONSULTING SRL  | TEAMACCOUNT   | 9 35 42           | 48         |
| 82             | <b>M 2011<br/>02549</b> | 30.03.2011          | 115999           | TEAM FIRST SOFTWARE & CONSULTING SRL  | TEAMAPPS  | 9 35 42           | 49         |
| 83             | <b>M 2011<br/>02551</b> | 30.03.2011          | 116000           | TEAM FIRST SOFTWARE & CONSULTING SRL  | GLOBALAPPS  | 9 35 42           | 49         |
| 84             | <b>M 2011<br/>02611</b> | 31.03.2011          | 116003           | UZMER NECAT                           | miss carolyn  | 3 35              | 50         |
| 85             | <b>M 2011<br/>02612</b> | 31.03.2011          | 116004           | UZMER NECAT                           | Sassy   | 3 35              | 50         |
| 86             | <b>M 2011<br/>02617</b> | 01.04.2011          | 116005           | PIRAEUS BANK ROMANIA SA               | PIRAEUS BANK ESPRESSO PAY                           | 36                | 51         |
| 87             | <b>M 2011<br/>02619</b> | 01.04.2011          | 116006           | PIRAEUS BANK ROMANIA SA               | Depozitul PIRAEUS 100                               | 36                | 51         |
| 88             | <b>M 2011<br/>02621</b> | 01.04.2011          | 116007           | PIRAEUS BANK ROMANIA SA               | PIRAEUS BANK LET'S KEEP IT PRIVATE                  | 36                | 51         |
| 89             | <b>M 2011<br/>02646</b> | 01.04.2011          | 116008           | ALEXANDRU NEAGU                       | CENTRU'ISTORI C.RO BUCUREȘTIUL VECHI ÎN VREMURI NOI | 35 42             | 51         |
| 90             | <b>M 2011<br/>02709</b> | 05.04.2011          | 116009           | BANCA COMERCIALA ROMANA SA            | BCR RESTART   | 36                | 52         |

**BULETINUL OFICIAL DE PROPRIETATE INDUSTRIALĂ - Secțiunea Mărci nr. 1/2012**

| <b>Nr. Crt</b> | <b>Nr. Depozit</b>      | <b>Data Depozit</b> | <b>Nr. Marcă</b> | <b>Titular</b>                               | <b>Denumire Marcă</b>   | <b>Clase Nisa</b>      | <b>pag</b> |
|----------------|-------------------------|---------------------|------------------|--|---|------------------------|------------|
| (0)            | (210)                   | (151)               | (111)            | (732)  | (540)   | (511)                  |            |
| 91             | <b>M 2011<br/>02715</b> | 03.05.2011          | 116027           | COSTEA<br>CORNELIU-CLAUDIU                   | STAMPILO ZAUR<br>DEVORĂM<br>ȘTAMPILE!                                 | 16 35                  | 52         |
| 92             | <b>M 2011<br/>02721</b> | 05.04.2011          | 116010           | SC PIASTRELLE SRL                            | AVANTAJ GRES  | 9 35 36 37             | 52         |
| 93             | <b>M 2011<br/>02723</b> | 05.04.2011          | 116011           | SC ELCOS SERVICE<br>SRL                      | elcos service   | 37 38 42               | 53         |
| 94             | <b>M 2011<br/>02820</b> | 08.04.2011          | 116012           | HOTEL CONTINENTAL<br>SRL                     | HOTEL REXTON  | 43                     | 53         |
| 95             | <b>M 2011<br/>02868</b> | 11.04.2011          | 116013           | SC DONNA MEDPLUS<br>SRL                      | Donna Medical<br>Center Dedicat<br>sănătății femeilor                 | 44                     | 54         |
| 96             | <b>M 2011<br/>02869</b> | 11.04.2011          | 116014           | SC DONNA MEDPLUS<br>SRL                      | DONNA<br>MEDICAL<br>CENTER  | 44                     | 54         |
| 97             | <b>M 2011<br/>02912</b> | 12.04.2011          | 116015           | BUSINESS<br>INFORMATION<br>SYSTEMS (BIS) SRL | ALLEVO<br>SOFTWARE  | 35 42 45               | 54         |
| 98             | <b>M 2011<br/>02913</b> | 12.04.2011          | 116016           | BUSINESS<br>INFORMATION<br>SYSTEMS (BIS) SRL | ALLEVO  | 35 42 45               | 55         |
| 99             | <b>M 2011<br/>02930</b> | 13.04.2011          | 116017           | SC FAST EAT INVEST<br>GROUP SRL              |   | 5 29 30 31<br>32 43 44 | 55         |
| 100            | <b>M 2011<br/>03003</b> | 15.04.2011          | 116046           | COJOCARU MARCEL                              | STONE<br>CONCEPT  | 19                     | 56         |
| 101            | <b>M 2011<br/>03047</b> | 18.04.2011          | 116047           | SC SF GROUP SRL<br>ITALIA FILIALA CRAIOVA    | HYGEA   | 35 39 42 44            | 56         |
| 102            | <b>M 2011<br/>03074</b> | 19.04.2011          | 116062           | SC TECHNO FUSION<br>SRL                      | TECHNO<br>FUSION  | 9 42                   | 57         |
| 103            | <b>M 2011<br/>03100</b> | 20.04.2011          | 116065           | SC DOMENIILE BOIERU<br>SRL                   | domeniile boieru  | 33                     | 57         |
| 104            | <b>M 2011<br/>03147</b> | 20.04.2011          | 116018           | ANISIA EDOUARD<br>GEORGE                     | EDOUARD<br>ANISIA   | 14 25 33 35            | 57         |
| 105            | <b>M 2011<br/>03199</b> | 22.04.2011          | 116048           | SC CLINICA ANGIOMED<br>SRL                   | CLINICA<br>Angiomedica noi<br>știm ce ai pe<br>inimă                  | 42 44                  | 58         |
| 106            | <b>M 2011<br/>03209</b> | 22.04.2011          | 116019           | ASOCIATIA IVAN<br>PATZAICHIN - MILA 23       | CANOTCA   | 12                     | 58         |
| 107            | <b>M 2011<br/>03211</b> | 26.04.2011          | 116073           | KL SOFTWARE SRL                              | 24BROKER.ro<br>Solutii informatice<br>pentru Brokerii de<br>Asigurare | 42                     | 58         |
| 108            | <b>M 2011<br/>03229</b> | 26.04.2011          | 116049           | SC SUPREMIA GRUP<br>SRL                      | GUSTICUM  | 1 29 30 35             | 59         |

**BULETINUL OFICIAL DE PROPRIETATE INDUSTRIALĂ - Secțiunea Mărci nr. 1/2012**

| <b>Nr. Crt</b> | <b>Nr. Depozit</b>      | <b>Data Depozit</b> | <b>Nr. Marcă</b> | <b>Titular</b>                                       | <b>Denumire Marcă</b>   | <b>Clase Nisa</b> | <b>pag</b> |
|----------------|-------------------------|---------------------|------------------|--|---|-------------------|------------|
| (0)            | (210)                   | (151)               | (111)            | (732)  | (540)   | (511)             |            |
| 109            | <b>M 2011<br/>03231</b> | 26.04.2011          | 116050           | SC SUPREMIA GRUP<br>SRL                              | SUPREMIASE  | 1 29 30 35        | 59         |
| 110            | <b>M 2011<br/>03260</b> | 28.04.2011          | 116051           | SC TERRA<br>MANAGEMENT &<br>DEVELOPMENT GROUP<br>SRL | Sun & Wind<br>RENEWABLE<br>ENERGY<br>SOLUTION                   | 35 42             | 60         |
| 111            | <b>M 2011<br/>03283</b> | 29.04.2011          | 116045           | SC TRAMOS SRL  | Profi Gusto   | 30 35             | 60         |
| 112            | <b>M 2011<br/>03304</b> | 29.04.2011          | 116020           | SC UNITED EURO<br>DISTRIBUTIONS SA                   | WINE SOUL team  | 33 35 41 42       | 61         |
| 113            | <b>M 2011<br/>03338</b> | 03.05.2011          | 116052           | SC CARANDA BATERII<br>SRL                            | CARANDA<br>DIESEL FORTZA  | 9                 | 61         |
| 114            | <b>M 2011<br/>03423</b> | 04.05.2011          | 116060           | BERLIN CHEMIE AG                                     | PROMARON  | 5                 | 61         |
| 115            | <b>M 2011<br/>03484</b> | 06.05.2011          | 116053           | SC PROFIMEDIA SRL                                    | Viata este mai<br>frumoasa cu<br>prietenii tai - Dog<br>Magazin | 16                | 62         |
| 116            | <b>M 2011<br/>03503</b> | 09.05.2011          | 116054           | FLORIN DIACONESCU                                    | ROMÂNIA câștigă   | 38 41             | 62         |
| 117            | <b>M 2011<br/>03504</b> | 09.05.2011          | 116055           | SC ARCADIA<br>POLICLINIC SRL                         | SMART SLIM  | 44                | 62         |
| 118            | <b>M 2011<br/>03550</b> | 09.05.2011          | 116075           | SC CHROMATIC<br>PROPERTIES SRL                       | Cp  | 35                | 62         |
| 119            | <b>M 2011<br/>03552</b> | 09.05.2011          | 116076           | SC CHROMATIC<br>PROPERTIES SRL                       | FIRE TOOLS  | 8                 | 63         |
| 120            | <b>M 2011<br/>03771</b> | 17.05.2011          | 115990           | SC VALMEDIA SRL                                      | MESAGERUL DE<br>NEAMȚ   | 16 35 41          | 63         |
| 121            | <b>M 2011<br/>03838</b> | 19.05.2011          | 116021           | SC ELCOMEX FASHION<br>SRL                            | Rm ROYALMEN   | 25 35 42          | 64         |
| 122            | <b>M 2011<br/>03894</b> | 23.05.2011          | 115970           | GALUSCA CIPRIAN                                      | RASUCEL   | 29 43             | 64         |
| 123            | <b>M 2011<br/>03956</b> | 24.05.2011          | 116056           | SC LIBRA BANK SA                                     | 3S LibraPay<br>SECURITATE<br>SUPPORT<br>SIMPLITATE              | 36                | 65         |
| 124            | <b>M 2011<br/>03958</b> | 24.05.2011          | 116057           | SC LIBRA BANK SA                                     | 3S  | 36                | 65         |
| 125            | <b>M 2011<br/>03989</b> | 25.05.2011          | 116059           | LIDL STIFTUNG & CO.<br>KG                            | LIDL Alege<br>înțelept  | 16 35             | 65         |
| 126            | <b>M 2011<br/>04029</b> | 26.05.2011          | 116061           | BEIERSDORF AG  | NIVEA GRIJĂ<br>PENTRU PIELE<br>PENTRU VIAȚĂ                     | 3                 | 66         |

**BULETINUL OFICIAL DE PROPRIETATE INDUSTRIALĂ - Secțiunea Mărci nr. 1/2012**

| <b>Nr. Crt</b> | <b>Nr. Depozit</b>      | <b>Data Depozit</b> | <b>Nr. Marcă</b> | <b>Titular</b>                                | <b>Denumire Marcă</b>                             | <b>Clase Nisa</b> | <b>pag</b> |
|----------------|-------------------------|---------------------|------------------|---|---|-------------------|------------|
| (0)            | (210)                   | (151)               | (111)            | (732)   | (540)   | (511)             |            |
| 127            | <b>M 2011<br/>04059</b> | 30.05.2011          | 115971           | SC AGROFOREST<br>INTERNATIONAL<br>COMPANY SRL | Tuica de<br>Moraresti Arges<br>Buzdugan           | 33                | 67         |
| 128            | <b>M 2011<br/>04062</b> | 30.05.2011          | 116044           | LUNGU GHEORGHE                                | CEAI DE GRANIT                                    | 30 44             | 67         |
| 129            | <b>M 2011<br/>04063</b> | 30.05.2011          | 116077           | PIETE PREST SA                                | PIEȚE PREST                                       | 37 39 44          | 67         |
| 130            | <b>M 2011<br/>04134</b> | 01.06.2011          | 116022           | SC PRO SECURITY<br>PLUS AG SRL                | PRO SECURITY<br>PLUS AG                           | 45                | 68         |
| 131            | <b>M 2011<br/>04161</b> | 01.06.2011          | 116074           | POPESCU SORIN<br>VASILE                       | RUNNING<br>QUEEN                                  | 35 41             | 68         |
| 132            | <b>M 2011<br/>04510</b> | 20.06.2011          | 116023           | SC PALMIRA<br>SERVIMPEX SRL                   | Vila Veche 1878                                   | 43                | 69         |
| 133            | <b>M 2011<br/>04780</b> | 27.06.2011          | 116064           | DELTA HEALTH CARE<br>SRL                      | DELTA hospital<br>PROFESIONISTII<br>FAC DIFERENTA | 44                | 69         |
| 134            | <b>M 2011<br/>04933</b> | 05.07.2011          | 116071           | DRĂGHICI GEORGE<br>DARIUS                     | GEO GOLD  | 16 42             | 69         |
| 135            | <b>M 2011<br/>05567</b> | 01.08.2011          | 116025           | FEDERATIA ROMANA<br>DE PESCUIT SPORTIV        | F. R. P. S.                                       | 41                | 70         |
| 136            | <b>M 2011<br/>05955</b> | 19.08.2011          | 116063           | GHEORGHU ELENA<br>MAGDALENA                   | TELECONSTRU<br>CTIA                               | 38 43             | 70         |



**Mărci publicate în BOPI nr 1/2012  
(în ordinea numărului de marcă)**

| Nr. Marcă | Nr. Depozit  | pag |
|-----------|--------------|-----|
| (111)     | (210)        |     |
| 102315    | M 2009 00662 | 15  |
| 111164    | M 2010 05101 | 21  |
| 111248    | M 2010 03682 | 19  |
| 111263    | M 2010 01897 | 16  |
| 111264    | M 2010 01899 | 17  |
| 111360    | M 2010 01898 | 17  |
| 111379    | M 2010 05102 | 21  |
| 111500    | M 2010 01900 | 18  |
| 111511    | M 2010 02231 | 19  |
| 111762    | M 2010 04785 | 20  |
| 112252    | M 2010 05747 | 21  |
| 112661    | M 2010 06621 | 22  |
| 112829    | M 2010 06527 | 22  |
| 112860    | M 2010 06526 | 22  |
| 113326    | M 2010 07033 | 23  |
| 113421    | M 2010 08175 | 25  |
| 113422    | M 2010 08176 | 25  |
| 113467    | M 2010 07225 | 23  |
| 113499    | M 2010 08257 | 26  |
| 113665    | M 2010 07285 | 24  |
| 113837    | M 2010 07623 | 24  |
| 113906    | M 2010 08101 | 24  |
| 115965    | M 2009 09355 | 15  |
| 115966    | M 2010 04652 | 20  |
| 115967    | M 2010 08676 | 27  |
| 115968    | M 2010 09119 | 30  |
| 115969    | M 2010 09249 | 30  |
| 115970    | M 2011 03894 | 64  |
| 115971    | M 2011 04059 | 67  |
| 115972    | M 2011 00072 | 31  |
| 115973    | M 2011 00103 | 31  |
| 115974    | M 2011 00104 | 32  |
| 115975    | M 2011 00817 | 33  |
| 115976    | M 2011 01350 | 36  |
| 115977    | M 2011 01352 | 36  |

| Nr. Marcă | Nr. Depozit  | pag |
|-----------|--------------|-----|
| (111)     | (210)        |     |
| 115978    | M 2011 01554 | 37  |
| 115979    | M 2011 01772 | 38  |
| 115980    | M 2011 01939 | 38  |
| 115981    | M 2011 01954 | 39  |
| 115982    | M 2011 02170 | 40  |
| 115983    | M 2011 02189 | 40  |
| 115984    | M 2011 02296 | 41  |
| 115985    | M 2011 02304 | 41  |
| 115986    | M 2011 02306 | 42  |
| 115987    | M 2011 02308 | 42  |
| 115988    | M 2011 02312 | 42  |
| 115989    | M 2010 08564 | 26  |
| 115990    | M 2011 03771 | 63  |
| 115991    | M 2011 02409 | 44  |
| 115992    | M 2011 02470 | 45  |
| 115993    | M 2011 02507 | 46  |
| 115994    | M 2011 02508 | 46  |
| 115995    | M 2011 02513 | 47  |
| 115996    | M 2011 02545 | 47  |
| 115997    | M 2011 02546 | 47  |
| 115998    | M 2011 02547 | 48  |
| 115999    | M 2011 02549 | 49  |
| 116000    | M 2011 02551 | 49  |
| 116001    | M 2011 00894 | 33  |
| 116002    | M 2011 00895 | 34  |
| 116003    | M 2011 02611 | 50  |
| 116004    | M 2011 02612 | 50  |
| 116005    | M 2011 02617 | 51  |
| 116006    | M 2011 02619 | 51  |
| 116007    | M 2011 02621 | 51  |
| 116008    | M 2011 02646 | 51  |
| 116009    | M 2011 02709 | 52  |
| 116010    | M 2011 02721 | 52  |
| 116011    | M 2011 02723 | 53  |
| 116012    | M 2011 02820 | 53  |

| Nr. Marcă | Nr. Depozit  | pag |
|-----------|--------------|-----|
| (111)     | (210)        |     |
| 116013    | M 2011 02868 | 54  |
| 116014    | M 2011 02869 | 54  |
| 116015    | M 2011 02912 | 54  |
| 116016    | M 2011 02913 | 55  |
| 116017    | M 2011 02930 | 55  |
| 116018    | M 2011 03147 | 57  |
| 116019    | M 2011 03209 | 58  |
| 116020    | M 2011 03304 | 61  |
| 116021    | M 2011 03838 | 64  |
| 116022    | M 2011 04134 | 68  |
| 116023    | M 2011 04510 | 69  |
| 116024    | M 2011 02073 | 39  |
| 116025    | M 2011 05567 | 70  |
| 116026    | M 2010 08720 | 28  |
| 116027    | M 2011 02715 | 52  |
| 116028    | M 2011 01074 | 34  |
| 116029    | M 2011 01075 | 35  |
| 116030    | M 2011 01230 | 35  |
| 116031    | M 2010 08584 | 27  |
| 116032    | M 2010 09035 | 29  |
| 116033    | M 2011 00068 | 31  |
| 116034    | M 2011 01007 | 34  |
| 116035    | M 2011 01421 | 36  |
| 116036    | M 2011 01443 | 37  |
| 116037    | M 2011 01446 | 37  |
| 116038    | M 2011 02303 | 41  |
| 116039    | M 2011 02395 | 44  |
| 116040    | M 2011 02404 | 44  |
| 116041    | M 2011 02418 | 45  |
| 116042    | M 2011 02434 | 45  |
| 116043    | M 2011 02504 | 45  |
| 116044    | M 2011 04062 | 67  |
| 116045    | M 2011 03283 | 60  |
| 116046    | M 2011 03003 | 56  |
| 116047    | M 2011 03047 | 56  |

---

| <b>Nr.<br/>Marcă</b> | <b>Nr.<br/>Depozit</b> | <b>pag</b> |
|----------------------|------------------------|------------|
| (111)                | (210)                  |            |
| <b>116048</b>        | M 2011 03199           | 58         |
| <b>116049</b>        | M 2011 03229           | 59         |
| <b>116050</b>        | M 2011 03231           | 59         |
| <b>116051</b>        | M 2011 03260           | 60         |
| <b>116052</b>        | M 2011 03338           | 61         |
| <b>116053</b>        | M 2011 03484           | 62         |
| <b>116054</b>        | M 2011 03503           | 62         |
| <b>116055</b>        | M 2011 03504           | 62         |
| <b>116056</b>        | M 2011 03956           | 65         |
| <b>116057</b>        | M 2011 03958           | 65         |
| <b>116058</b>        | M 2011 00293           | 32         |
| <b>116059</b>        | M 2011 03989           | 65         |
| <b>116060</b>        | M 2011 03423           | 61         |
| <b>116061</b>        | M 2011 04029           | 66         |
| <b>116062</b>        | M 2011 03074           | 57         |
| <b>116063</b>        | M 2011 05955           | 70         |
| <b>116064</b>        | M 2011 04780           | 69         |
| <b>116065</b>        | M 2011 03100           | 57         |
| <b>116066</b>        | M 2011 00442           | 33         |
| <b>116067</b>        | M 2011 02321           | 43         |
| <b>116068</b>        | M 2011 01287           | 36         |
| <b>116069</b>        | M 2011 02322           | 43         |
| <b>116070</b>        | M 2010 08813           | 29         |
| <b>116071</b>        | M 2011 04933           | 69         |
| <b>116072</b>        | M 2010 08142           | 25         |
| <b>116073</b>        | M 2011 03211           | 58         |
| <b>116074</b>        | M 2011 04161           | 68         |
| <b>116075</b>        | M 2011 03550           | 62         |
| <b>116076</b>        | M 2011 03552           | 63         |
| <b>116077</b>        | M 2011 04063           | 67         |
| <b>116078</b>        | M 2010 08692           | 28         |

**Mărci (verbale și combinate) publicate în BOPI nr 1/2012  
(în ordinea alfabetică a denumirii mărcii)**

| Denumire marcă   | Nr. Depozit  | pag |
|--|--------------|-----|
| (540)  | (210)        |     |
| 24BROKER.ro Solutii informatice pentru Brokerii de Asigurare | M 2011 03211 | 58  |
| 3S LibraPay SECURITATE SUPORT SIMPLITATE                     | M 2011 03956 | 65  |
| 3S   | M 2011 03958 | 65  |
| ACCADO   | M 2010 08813 | 29  |
| AgroInfo   | M 2011 00817 | 33  |
| AGS ARMED GUARD SECURITY                                     | M 2010 09249 | 30  |
| ALETHEIA societate pe acțiuni                                | M 2011 02189 | 40  |
| Alfa Omega TV Internațional                                  | M 2011 02513 | 47  |
| ALICE  | M 2010 08584 | 27  |
| ALLEVO   | M 2011 02913 | 55  |
| ALLEVO SOFTWARE  | M 2011 02912 | 54  |
| ALPHA GAS  | M 2011 00103 | 31  |
| ASCENDIA DESIGN  | M 2011 02322 | 43  |
| ASCULT RADIO 21  | M 2009 00662 | 15  |
| Astro Essences   | M 2010 08175 | 25  |
| ATC  | M 2011 01230 | 35  |
| AVANTAJ GRES   | M 2011 02721 | 52  |
| AXA ASIGURARI redefinim / standardele                        | M 2010 03682 | 19  |
| BAMBOO   | M 2011 02170 | 40  |
| BCR RESTART  | M 2011 02709 | 52  |
| CĂLĂTORIA INIMII   | M 2011 01352 | 36  |
| CANOTCA  | M 2011 03209 | 58  |
| CARANDA DIESEL FORTZA  | M 2011 03338 | 61  |
| CARPATIS - PROSPETIMEA PREPARATELOR BUCOVINENE               | M 2010 07225 | 23  |
| CEAI DE GRANIT   | M 2011 04062 | 67  |
| Denumire marcă   | Nr. Depozit  | pag |
| (540)  | (210)        |     |

|  |              |    |
|--|--------------|----|
| CENTRU'ISTORIC.RO BUCUREȘTIUL VECHI ÎN VREMURI NOI | M 2011 02646 | 51 |
| CLINICA Angiomedica noi știm ce ai pe inimă        | M 2011 03199 | 58 |
| Clubul mamelor                                     | M 2011 02073 | 39 |
| COGNIMAX IQ  | M 2011 02303 | 41 |
| CONEST   | M 2010 07285 | 24 |
| Cp   | M 2011 03550 | 62 |
| DELTA hospital PROFESIONISTII FAC DIFERENTA        | M 2011 04780 | 69 |
| Depozitul PIRAEUS 100                              | M 2011 02619 | 51 |
| DG DELTA GAS                                       | M 2011 00104 | 32 |
| DIFFERENTIATE YOURSELF                             | M 2010 05101 | 21 |
| domeniile boieru                                   | M 2011 03100 | 57 |
| Donna Medical Center Dedicat sănătății femeilor    | M 2011 02868 | 54 |
| DONNA MEDICAL CENTER                               | M 2011 02869 | 54 |
| EDOUARD ANISIA                                     | M 2011 03147 | 57 |
| EDUTECA  | M 2011 02321 | 43 |
| elcos service                                      | M 2011 02723 | 53 |
| EURO CERT PROF                                     | M 2009 09355 | 15 |
| EUROPA CAFE  | M 2010 05102 | 21 |
| F. R. P. S.  | M 2011 05567 | 70 |
| FARES 1929 profesioniștii plantelor                | M 2011 02409 | 44 |
| FASHION etc  | M 2010 01900 | 18 |
| Ferma CONȚEȘTI                                     | M 2011 01554 | 37 |
| Festivalul de operă și muzică clasică OPERA NIGHTS | M 2011 02504 | 45 |
| FIRE TOOLS   | M 2011 03552 | 63 |
| FM FÂNTÂNIȚA MURFATLAR                             | M 2010 08720 | 28 |
| FOUR SECURITY BA & MM                              | M 2011 00442 | 33 |
| GALERIA DESIGNERILOR ROMANI                        | M 2011 00072 | 31 |

**BULETINUL OFICIAL DE PROPRIETATE INDUSTRIALĂ - Secțiunea Mărci nr. 1/2012**

| Denumire marcă<br>(540)   | Nr. Depozit<br>(210) | pag |
|---|----------------------|-----|
| <b>GALO</b>   | M 2010 04652         | 20  |
| <b>GEO GOLD</b>   | M 2011 04933         | 69  |
| <b>GliceroLax</b>   | M 2011 00068         | 31  |
| <b>GLOBALAPPS</b>   | M 2011 02551         | 49  |
| <b>GOLDEN KITCKEN</b>   | M 2010 08692         | 28  |
| <b>GUSTICUM</b>   | M 2011 03229         | 59  |
| <b>HANO-PLASZT</b>  | M 2011 01954         | 39  |
| <b>HAPPY</b>  | M 2011 01443         | 37  |
| <b>HOTEL REXTON</b>   | M 2011 02820         | 53  |
| <b>HR Haldiram's</b>  | M 2010 07033         | 23  |
| <b>HYGEA</b>  | M 2011 03047         | 56  |
| <b>HYPE STREET</b>  | M 2010 01897         | 16  |
| <b>ITtraining.ro knowledge is power</b>                           | M 2011 02304         | 41  |
| <b>KNOCKOUT BY NICU DASCALU</b>                                   | M 2010 08564         | 26  |
| <b>legi-internet.ro</b>   | M 2011 00895         | 34  |
| <b>LIBerTeen.ro</b>   | M 2010 01898         | 17  |
| <b>LIDL Alege înțelept</b>  | M 2011 03989         | 65  |
| <b>MALVENSKY</b>  | M 2010 06527         | 22  |
| <b>MAMALIGA MUSEUM</b>  | M 2011 02470         | 45  |
| <b>MESAGERUL DE NEAMȚ</b>   | M 2011 03771         | 63  |
| <b>METMA</b>  | M 2011 02418         | 45  |
| <b>miss carolyn</b>   | M 2011 02611         | 50  |
| <b>MORATTI TECHNOLOGY FOR BAKERY (TEHNOLOGIE PENTRU BRUTARIE)</b> | M 2010 02231         | 19  |
| <b>NAGYHAZI</b>   | M 2010 04785         | 20  |
| <b>NetJobs</b>  | M 2010 09119         | 30  |
| <b>NIVEA GRIJĂ PENTRU PIELE PENTRU VIAȚĂ</b>                      | M 2011 04029         | 66  |
| <b>noblesse n natural</b>   | M 2011 02434         | 45  |
| <b>Originalis</b>   | M 2011 02507         | 46  |
| <b>Originals</b>  | M 2011 02508         | 46  |
| <b>OUTLET IMPERIUM</b>  | M 2010 06621         | 22  |
| <b>PIEȚE PREST</b>  | M 2011 04063         | 67  |
| <b>PIRAEUS BANK ESPRESSO PAY</b>                                  | M 2011 02617         | 51  |

| Denumire marcă<br>(540)                                | Nr. Depozit<br>(210) | pag |
|--|----------------------|-----|
| <b>PIRAEUS BANK LET'S KEEP IT PRIVATE</b>              | M 2011 02621         | 51  |
| <b>POWERED BY GPEC MAGAZIN DE INCREDERE TRUSTED.RO</b> | M 2011 00894         | 33  |
| <b>Prăjitura casei</b>                                 | M 2011 01287         | 36  |
| <b>PREVAS</b>  | M 2011 02395         | 44  |
| <b>Primo The first taste!</b>                          | M 2011 02312         | 42  |
| <b>PRO SECURITY PLUS AG</b>                            | M 2011 04134         | 68  |
| <b>Profi Gusto</b>                                     | M 2011 03283         | 60  |
| <b>PROMARON</b>  | M 2011 03423         | 61  |
| <b>RASUCEL</b>   | M 2011 03894         | 64  |
| <b>RENOVIS-priceputi in renovari</b>                   | M 2011 01939         | 38  |
| <b>RESPIRAȚIA INIMII</b>                               | M 2011 01350         | 36  |
| <b>reze</b>  | M 2010 08142         | 25  |
| <b>RHEA COSTA</b>                                      | M 2010 06526         | 22  |
| <b>Rm ROYALMEN</b>                                     | M 2011 03838         | 64  |
| <b>ROBMET ROMANIA</b>                                  | M 2010 08257         | 26  |
| <b>ROMÂNIA câștigă</b>                                 | M 2011 03503         | 62  |
| <b>Romsym Data</b>                                     | M 2011 02306         | 42  |
| <b>RUNNING QUEEN</b>                                   | M 2011 04161         | 68  |
| <b>Sassy</b>   | M 2011 02612         | 50  |
| <b>SC ETA SERVICE SRL</b>                              | M 2011 01007         | 34  |
| <b>SMART SLIM</b>                                      | M 2011 03504         | 62  |
| <b>STAMPILO ZAUR DEVORĂM ȘTAMPILE!</b>                 | M 2011 02715         | 52  |
| <b>STONE CONCEPT</b>                                   | M 2011 03003         | 56  |
| <b>STUDIAȚI ÎN EUROPA</b>                              | M 2011 01772         | 38  |
| <b>STUDIO VI-CH VIDEOCHAT</b>                          | M 2011 00293         | 32  |
| <b>Sun &amp; Wind RENEWABLE ENERGY SOLUTION</b>        | M 2011 03260         | 60  |
| <b>SUPER VÂNĂTOR</b>                                   | M 2010 08101         | 24  |
| <b>SUPREMIASE</b>                                      | M 2011 03231         | 59  |
| <b>T tramos</b>  | M 2011 02404         | 44  |
| <b>TEAMACCOUNT</b>                                     | M 2011 02547         | 48  |
| <b>TEAMAPPS</b>  | M 2011 02549         | 49  |

| <b>Denumire marcă</b><br>(540)  | <b>Nr. Depozit</b><br>(210) | <b>pag</b> |
|---|-----------------------------|------------|
| <b>TEAMPOS</b>  | M 2011 02545                | 47         |
| <b>TEAMSAL</b>  | M 2011 02546                | 47         |
| <b>TECHNO FUSION</b>  | M 2011 03074                | 57         |
| <b>TELECONSTRUCTIA</b>  | M 2011 05955                | 70         |
| <b>TENARIS</b>  | M 2011 01075                | 35         |
| <b>The Client Factory</b>   | M 2011 01421                | 36         |
| <b>Tu esti eroul lui</b>  | M 2010 05747                | 21         |
| <b>Tuica de Moraresti Arges<br/>Buzdugan</b>                          | M 2011 04059                | 67         |
| <b>URACTIV</b>  | M 2011 01446                | 37         |
| <b>Value ROMANIA</b>  | M 2010 09035                | 29         |
| <b>Viata este mai frumoasa<br/>cu prietenii tai - Dog<br/>Magazin</b> | M 2011 03484                | 62         |
| <b>vicki talk</b>   | M 2010 01899                | 17         |
| <b>Vila Veche 1878</b>  | M 2011 04510                | 69         |
| <b>WAYS RESEARCH<br/>CORP.</b>  | M 2011 02296                | 41         |
| <b>WINE SOUL team</b>   | M 2011 03304                | 61         |
| <b>XENIUM</b>   | M 2010 07623                | 24         |
| <b>XTREME CLEAN</b>   | M 2010 08176                | 25         |
| <b>YELLOW HAT SECURITY<br/>SERVICES</b>                               | M 2011 02308                | 42         |

**Mărci publicate în BOPI nr 1/2012  
(în ordinea alfabetică a numelui titularului)**

| <b>Titular</b><br>(732)                | <b>Nr. Depozit</b><br>(210) | <b>Pag</b> |
|--|-----------------------------|------------|
| RADIO XXI                              | <b>M 2009 00662</b>         | 15         |
| ALEXANDRU NEAGU                        | <b>M 2011 02646</b>         | 51         |
| ANISIA EDOUARD GEORGE                  | <b>M 2011 03147</b>         | 57         |
| ASOCIATIA IVAN PATZAICHIN - MILA 23    | <b>M 2011 03209</b>         | 58         |
| ASOCIATIA CULTURALA DEVART             | <b>M 2011 02504</b>         | 45         |
| AXA                                    | <b>M 2010 03682</b>         | 19         |
| BALINT DUMITRU RAZVAN                  | <b>M 2011 02308</b>         | 42         |
| BALINT DUMITRU RAZVAN                  | <b>M 2011 02306</b>         | 42         |
| BALINT DUMITRU RAZVAN                  | <b>M 2011 02304</b>         | 41         |
| BANCA COMERCIALA ROMANA SA             | <b>M 2011 02709</b>         | 52         |
| BANICA ALINA IOANA                     | <b>M 2010 08584</b>         | 27         |
| BEIERSDORF AG                          | <b>M 2011 04029</b>         | 66         |
| BERLIN CHEMIE AG                       | <b>M 2011 03423</b>         | 61         |
| BUSINESS INFORMATION SYSTEMS (BIS) SRL | <b>M 2011 02912</b>         | 54         |
| BUSINESS INFORMATION SYSTEMS (BIS) SRL | <b>M 2011 02913</b>         | 55         |
| CALCAN VALENTIN GIGEL                  | <b>M 2011 01554</b>         | 37         |
| CASTELLANO GIOSUE                      | <b>M 2011 02170</b>         | 40         |
| COJOCARU MARCEL                        | <b>M 2011 03003</b>         | 56         |
| CONSTANTIN ANDREEA CRISTINA            | <b>M 2010 06526</b>         | 22         |
| CONSTANTIN ANDREEA CRISTINA            | <b>M 2010 06527</b>         | 22         |
| COSMA CIPRIAN                          | <b>M 2010 09035</b>         | 29         |
| COSTEA CORNELIU-CLAUDIU                | <b>M 2011 02715</b>         | 52         |
| COZMA VIOREL                           | <b>M 2010 07285</b>         | 24         |
| DELTA HEALTH CARE SRL                  | <b>M 2011 04780</b>         | 69         |
| DRĂGHICI GEORGE DARIUS                 | <b>M 2011 04933</b>         | 69         |
| FANTANITA MURFATLAR SRL                | <b>M 2010 08720</b>         | 28         |
| FEDERATIA ROMANA DE PESCUIT SPORTIV    | <b>M 2011 05567</b>         | 70         |
| FLORIN DIACONESCU                      | <b>M 2011 03503</b>         | 62         |
| FRANCISC ELENA                         | <b>M 2011 01352</b>         | 36         |
| FRANCISC ELENA                         | <b>M 2011 01350</b>         | 36         |
| GALUSCA CIPRIAN                        | <b>M 2011 03894</b>         | 64         |
| GHEORGHIU ELENA MAGDALENA              | <b>M 2011 05955</b>         | 70         |
| GHERGHE GHIOCEL                        | <b>M 2011 01007</b>         | 34         |
| HALDIRAM INDIA Pvt. Limited            | <b>M 2010 07033</b>         | 23         |



**BULETINUL OFICIAL DE PROPRIETATE INDUSTRIALĂ - Secțiunea Mărci nr. 1/2012**

| <b>Titular</b><br>(732)               | <b>Nr. Depozit</b><br>(210) | <b>Pag</b> |
|---------------------------------------|-----------------------------|------------|
| HOBBY PRINT SRL                       | <b>M 2010 08101</b>         | 24         |
| HOLLYLAND GROUP HOLDINGS LIMITED      | <b>M 2011 01230</b>         | 35         |
| HOTEL CONTINENTAL SRL                 | <b>M 2011 02820</b>         | 53         |
| INTER ON LINE TRADING GROUP INC       | <b>M 2011 01287</b>         | 36         |
| IOSIPOVICI CATALIN DANIEL             | <b>M 2010 08692</b>         | 28         |
| KL SOFTWARE SRL                       | <b>M 2011 03211</b>         | 58         |
| LIDL STIFTUNG & CO. KG                | <b>M 2011 03989</b>         | 65         |
| LUNGU GHEORGHE                        | <b>M 2011 04062</b>         | 67         |
| MARES DAN FLORIN                      | <b>M 2010 09119</b>         | 30         |
| MICU I IOAN INTREPRINDERE INDIVIDUALA | <b>M 2011 02470</b>         | 45         |
| NAGY IOSIF                            | <b>M 2010 04785</b>         | 20         |
| PFA MANOLEA IONUT BOGDAN              | <b>M 2011 00895</b>         | 34         |
| PFA MANOLEA IONUT BOGDAN              | <b>M 2011 00894</b>         | 33         |
| PHARMASWISS SA                        | <b>M 2011 02395</b>         | 44         |
| PIETE PREST SA                        | <b>M 2011 04063</b>         | 67         |
| PIRAEUS BANK ROMANIA SA               | <b>M 2011 02621</b>         | 51         |
| PIRAEUS BANK ROMANIA SA               | <b>M 2011 02619</b>         | 51         |
| PIRAEUS BANK ROMANIA SA               | <b>M 2011 02617</b>         | 51         |
| POPESCU SORIN VASILE                  | <b>M 2011 04161</b>         | 68         |
| RADULESCU IULIANA                     | <b>M 2011 01421</b>         | 36         |
| S.C. MY MEDIA BRANDED CONTENT S.R.L.  | <b>M 2010 01900</b>         | 18         |
| S.C. MY MEDIA BRANDED CONTENT S.R.L.  | <b>M 2010 01899</b>         | 17         |
| S.C. MY MEDIA BRANDED CONTENT S.R.L.  | <b>M 2010 01897</b>         | 16         |
| S.C. MY MEDIA BRANDED CONTENT S.R.L.  | <b>M 2010 05747</b>         | 21         |
| S.C. MY MEDIA BRANDED CONTENT S.R.L.  | <b>M 2010 01898</b>         | 17         |
| SC ALETHEIA SA                        | <b>M 2011 02189</b>         | 40         |
| SC PRO SECURITY PLUS AG SRL           | <b>M 2011 04134</b>         | 68         |
| SC COSMO PHARM SRL                    | <b>M 2011 02303</b>         | 41         |
| SC COMISION DIC SRL                   | <b>M 2011 00817</b>         | 33         |
| SC CARPATIS SRL                       | <b>M 2010 07225</b>         | 23         |
| SC FOUR SECURITY BA & MM SRL          | <b>M 2011 00442</b>         | 33         |
| SC DUO-D SELECT DISTRIBUTIE AG SRL    | <b>M 2011 02312</b>         | 42         |
| SC ASCENDIA DESIGN SRL                | <b>M 2011 02321</b>         | 43         |
| SC ASCENDIA DESIGN SRL                | <b>M 2011 02322</b>         | 43         |
| SC SUPPLY FIT SOLUTIONS SRL           | <b>M 2010 08176</b>         | 25         |
| SC TRAMOS SRL                         | <b>M 2011 02404</b>         | 44         |
| SC LABORATOARELE FARES BIO VITAL SRL  | <b>M 2011 02409</b>         | 44         |

**BULETINUL OFICIAL DE PROPRIETATE INDUSTRIALĂ - Secțiunea Mărci nr. 1/2012**

| Titular<br>(732)   | Nr. Depozit<br>(210) | Pag |
|--|----------------------|-----|
| SC YUNO NATURAL PEARLS SRL   | <b>M 2011 02418</b>  | 45  |
| SC DELTA GAS SRL<br>SC DELTA GAS COV SRL<br>SC DELTA GAS LNC SRL<br>SC DELTA GAS SEV SRL<br>SC DELTA GAS BIH SRL | <b>M 2011 00104</b>  | 32  |
| SC ALPHA GAS SRL   | <b>M 2011 00103</b>  | 31  |
| SC ZIMLER TRADE INVEST SRL   | <b>M 2010 06621</b>  | 22  |
| SC WEB MANAGEMENT CONSULT SRL  | <b>M 2011 02507</b>  | 46  |
| SC WEB MANAGEMENT CONSULT SRL  | <b>M 2011 02508</b>  | 46  |
| SC SUPPLY FIT SOLUTIONS SRL  | <b>M 2010 08175</b>  | 25  |
| SC COCOR SA  | <b>M 2011 00072</b>  | 31  |
| SC AGROFOREST INTERNATIONAL COMPANY SRL  | <b>M 2011 04059</b>  | 67  |
| SC HELP NET FARMA SA   | <b>M 2011 02073</b>  | 39  |
| SC SOFAR FARMACEUTICI SRL  | <b>M 2011 00068</b>  | 31  |
| SC LIBRA BANK SA   | <b>M 2011 03958</b>  | 65  |
| SC LIBRA BANK SA   | <b>M 2011 03956</b>  | 65  |
| SC ARMED GUARD SECURITY SRL  | <b>M 2010 09249</b>  | 30  |
| SC ARTEZI SRL  | <b>M 2011 01954</b>  | 39  |
| SC FABRYO CORPORATION SRL  | <b>M 2011 01939</b>  | 38  |
| SC PALAT COMTUR SRL  | <b>M 2010 08142</b>  | 25  |
| SC EUROPEAN PROJECT CONSULTING SRL   | <b>M 2010 05102</b>  | 21  |
| SC EUROPEAN PROJECT CONSULTING SRL   | <b>M 2010 05101</b>  | 21  |
| SC ROBMET SRL  | <b>M 2010 08257</b>  | 26  |
| SC PIASTRELLE SRL  | <b>M 2011 02721</b>  | 52  |
| SC ELCOS SERVICE SRL   | <b>M 2011 02723</b>  | 53  |
| SC PALAT COMTUR SRL  | <b>M 2010 08813</b>  | 29  |
| SC DONNA MEDPLUS SRL   | <b>M 2011 02868</b>  | 54  |
| SC DONNA MEDPLUS SRL   | <b>M 2011 02869</b>  | 54  |
| SC AGROLI GROUP SRL  | <b>M 2010 04652</b>  | 20  |
| SC SARMASIK MACHINES SRL   | <b>M 2010 02231</b>  | 19  |
| SC FAST EAT INVEST GROUP SRL   | <b>M 2011 02930</b>  | 55  |
| SC FITERMAN PHARMA SRL   | <b>M 2011 01446</b>  | 37  |
| SC SF GROUP SRL ITALIA FILIALA CRAIOVA   | <b>M 2011 03047</b>  | 56  |
| SC TECHNO FUSION SRL   | <b>M 2011 03074</b>  | 57  |
| SC DOMENIILE BOIERU SRL  | <b>M 2011 03100</b>  | 57  |
| SC FITERMAN PHARMA SRL   | <b>M 2011 01443</b>  | 37  |
| SC CLINICA ANGIOMED SRL  | <b>M 2011 03199</b>  | 58  |

**BULETINUL OFICIAL DE PROPRIETATE INDUSTRIALĂ - Secțiunea Mărci nr. 1/2012**

| <b>Titular</b><br>(732)                             | <b>Nr. Depozit</b><br>(210) | <b>Pag</b> |
|---|-----------------------------|------------|
| SC ALFA OMEGA TV PRODUCTION SRL                     | <b>M 2011 02513</b>         | 47         |
| SC NICODIA 79 SRL                                   | <b>M 2010 08564</b>         | 26         |
| SC SUPREMIA GRUP SRL                                | <b>M 2011 03229</b>         | 59         |
| SC SUPREMIA GRUP SRL                                | <b>M 2011 03231</b>         | 59         |
| SC TERRA MANAGEMENT & DEVELOPMENT GROUP SRL         | <b>M 2011 03260</b>         | 60         |
| SC TRAMOS SRL                                       | <b>M 2011 03283</b>         | 60         |
| SC UNITED EURO DISTRIBUTIONS SA                     | <b>M 2011 03304</b>         | 61         |
| SC CARANDA BATERII SRL                              | <b>M 2011 03338</b>         | 61         |
| SC PALMIRA SERVIMPEX SRL                            | <b>M 2011 04510</b>         | 69         |
| SC PROFIMEDIA SRL                                   | <b>M 2011 03484</b>         | 62         |
| SC EURO CERT PROF SA                                | <b>M 2009 09355</b>         | 15         |
| SC ARCADIA POLICLINIC SRL                           | <b>M 2011 03504</b>         | 62         |
| SC CHROMATIC PROPERTIES SRL                         | <b>M 2011 03550</b>         | 62         |
| SC CHROMATIC PROPERTIES SRL                         | <b>M 2011 03552</b>         | 63         |
| SC VALMEDIA SRL                                     | <b>M 2011 03771</b>         | 63         |
| SC ELCOMEX FASHION SRL                              | <b>M 2011 03838</b>         | 64         |
| SHENZHEN SANG FEI CONSUMER COMMUNICATIONS CO., LTD. | <b>M 2010 07623</b>         | 24         |
| SMARANDA VASILICA                                   | <b>M 2011 02434</b>         | 45         |
| STEGARU SANDU                                       | <b>M 2011 00293</b>         | 32         |
| STOICESCU MARIAN                                    | <b>M 2010 08676</b>         | 27         |
| TEAM FIRST SOFTWARE & CONSULTING SRL                | <b>M 2011 02546</b>         | 47         |
| TEAM FIRST SOFTWARE & CONSULTING SRL                | <b>M 2011 02545</b>         | 47         |
| TEAM FIRST SOFTWARE & CONSULTING SRL                | <b>M 2011 02547</b>         | 48         |
| TEAM FIRST SOFTWARE & CONSULTING SRL                | <b>M 2011 02549</b>         | 49         |
| TEAM FIRST SOFTWARE & CONSULTING SRL                | <b>M 2011 02551</b>         | 49         |
| TENARIS CONNECTIONS BV                              | <b>M 2011 01075</b>         | 35         |
| TENARIS CONNECTIONS BV                              | <b>M 2011 01074</b>         | 34         |
| ȚOȚA PAUL   | <b>M 2011 01772</b>         | 38         |
| UZMER NECAT   | <b>M 2011 02612</b>         | 50         |
| UZMER NECAT   | <b>M 2011 02611</b>         | 50         |
| ZZATO CORPORATION SRL                               | <b>M 2011 02296</b>         | 41         |

**Mărci publicate în BOPI nr 1/2012  
(în ordinea clasei Nisa)**

| clasa | Nr. depozit  | Nr. marcă | Clase NISA          | pag |
|-------|--------------|-----------|---------------------|-----|
|       | (540)        | (210)     | (511)               |     |
| 1     | M 2011 00103 | 115973    | 1 4 6 35 39         | 31  |
| 1     | M 2011 03229 | 116049    | 1 29 30 35          | 59  |
| 1     | M 2011 03231 | 116050    | 1 29 30 35          | 59  |
| 2     | M 2011 01939 | 115980    | 2 6 17 19 35        | 38  |
| 3     | M 2010 08175 | 113421    | 3 5 35              | 25  |
| 3     | M 2010 08176 | 113422    | 3 35                | 25  |
| 3     | M 2011 00072 | 115972    | 3 24 25 26 35       | 31  |
| 3     | M 2011 02508 | 115994    | 3 18 25 35 42       | 46  |
| 3     | M 2011 02611 | 116003    | 3 35                | 50  |
| 3     | M 2011 02612 | 116004    | 3 35                | 50  |
| 3     | M 2011 04029 | 116061    | 3                   | 66  |
| 4     | M 2011 00103 | 115973    | 1 4 6 35 39         | 31  |
| 4     | M 2011 00104 | 115974    | 4 6 35 39           | 32  |
| 5     | M 2010 08175 | 113421    | 3 5 35              | 25  |
| 5     | M 2011 02409 | 115991    | 5                   | 44  |
| 5     | M 2011 02930 | 116017    | 5 29 30 31 32 43 44 | 55  |
| 5     | M 2011 00068 | 116033    | 5                   | 31  |
| 5     | M 2011 01443 | 116036    | 5                   | 37  |
| 5     | M 2011 01446 | 116037    | 5                   | 37  |
| 5     | M 2011 02303 | 116038    | 5                   | 41  |
| 5     | M 2011 02395 | 116039    | 5                   | 44  |
| 5     | M 2011 02434 | 116042    | 5 35                | 45  |
| 5     | M 2011 03423 | 116060    | 5                   | 61  |
| 6     | M 2010 08257 | 113499    | 6 7 11 35           | 26  |
| 6     | M 2010 07285 | 113665    | 6 37                | 24  |
| 6     | M 2011 00103 | 115973    | 1 4 6 35 39         | 31  |
| 6     | M 2011 00104 | 115974    | 4 6 35 39           | 32  |
| 6     | M 2011 01939 | 115980    | 2 6 17 19 35        | 38  |
| 6     | M 2011 01074 | 116028    | 6                   | 34  |
| 6     | M 2011 01075 | 116029    | 6                   | 35  |
| 7     | M 2010 08257 | 113499    | 6 7 11 35           | 26  |
| 8     | M 2011 03552 | 116076    | 8                   | 63  |
| 9     | M 2009 00662 | 102315    | 9 16 35 38 41 42 45 | 15  |

| clasa | Nr. depozit  | Nr. marcă | Clase NISA          | pag |
|-------|--------------|-----------|---------------------|-----|
|       | (540)        | (210)     | (511)               |     |
| 9     | M 2010 07623 | 113837    | 9                   | 24  |
| 9     | M 2011 02545 | 115996    | 9 35 42             | 47  |
| 9     | M 2011 02546 | 115997    | 9 35 42             | 47  |
| 9     | M 2011 02547 | 115998    | 9 35 42             | 48  |
| 9     | M 2011 02549 | 115999    | 9 35 42             | 49  |
| 9     | M 2011 02551 | 116000    | 9 35 42             | 49  |
| 9     | M 2011 02721 | 116010    | 9 35 36 37          | 52  |
| 9     | M 2011 01230 | 116030    | 9 11 35             | 35  |
| 9     | M 2011 03338 | 116052    | 9                   | 61  |
| 9     | M 2011 03074 | 116062    | 9 42                | 57  |
| 11    | M 2010 02231 | 111511    | 11 35 37 42         | 19  |
| 11    | M 2010 08257 | 113499    | 6 7 11 35           | 26  |
| 11    | M 2011 01230 | 116030    | 9 11 35             | 35  |
| 12    | M 2011 03209 | 116019    | 12                  | 58  |
| 14    | M 2010 08676 | 115967    | 14 16 20 35 41      | 27  |
| 14    | M 2011 03147 | 116018    | 14 25 33 35         | 57  |
| 16    | M 2009 00662 | 102315    | 9 16 35 38 41 42 45 | 15  |
| 16    | M 2010 08101 | 113906    | 16 35 41            | 24  |
| 16    | M 2010 08676 | 115967    | 14 16 20 35 41      | 27  |
| 16    | M 2010 09119 | 115968    | 16 35 41 42 45      | 30  |
| 16    | M 2011 00817 | 115975    | 16 38 41 42         | 33  |
| 16    | M 2011 01772 | 115979    | 16 35 38 41         | 38  |
| 16    | M 2011 02189 | 115983    | 16 35 40            | 40  |
| 16    | M 2011 03771 | 115990    | 16 35 41            | 63  |
| 16    | M 2011 02073 | 116024    | 16 35 38 41 44 45   | 39  |
| 16    | M 2011 02715 | 116027    | 16 35               | 52  |
| 16    | M 2011 01421 | 116035    | 16 35 36            | 36  |
| 16    | M 2011 03484 | 116053    | 16                  | 62  |
| 16    | M 2011 03989 | 116059    | 16 35               | 65  |
| 16    | M 2011 04933 | 116071    | 16 42               | 69  |
| 17    | M 2011 01939 | 115980    | 2 6 17 19 35        | 38  |
| 18    | M 2011 02507 | 115993    | 18 25 35            | 46  |
| 18    | M 2011 02508 | 115994    | 3 18 25 35 42       | 46  |
| 19    | M 2011 01939 | 115980    | 2 6 17 19 35        | 38  |

**BULETINUL OFICIAL DE PROPRIETATE INDUSTRIALĂ - Secțiunea Mărci nr. 1/2012**

| clasa | Nr. depozit  | Nr. marcă | Clase NISA          | pag |
|-------|--------------|-----------|---------------------|-----|
|       | (540)        | (210)     | (511)               |     |
| 19    | M 2011 03003 | 116046    | 19                  | 56  |
| 20    | M 2010 08676 | 115967    | 14 16 20 35 41      | 27  |
| 24    | M 2011 00072 | 115972    | 3 24 25 26 35       | 31  |
| 25    | M 2010 06527 | 112829    | 25                  | 22  |
| 25    | M 2010 06526 | 112860    | 25                  | 22  |
| 25    | M 2011 00072 | 115972    | 3 24 25 26 35       | 31  |
| 25    | M 2011 02507 | 115993    | 18 25 35            | 46  |
| 25    | M 2011 02508 | 115994    | 3 18 25 35 42       | 46  |
| 25    | M 2011 03147 | 116018    | 14 25 33 35         | 57  |
| 25    | M 2011 03838 | 116021    | 25 35 42            | 64  |
| 26    | M 2011 00072 | 115972    | 3 24 25 26 35       | 31  |
| 29    | M 2010 07033 | 113326    | 29                  | 23  |
| 29    | M 2010 07225 | 113467    | 29 35               | 23  |
| 29    | M 2010 04652 | 115966    | 29                  | 20  |
| 29    | M 2011 03894 | 115970    | 29 43               | 64  |
| 29    | M 2011 01554 | 115978    | 29 31               | 37  |
| 29    | M 2011 02312 | 115988    | 29 30               | 42  |
| 29    | M 2011 02930 | 116017    | 5 29 30 31 32 43 44 | 55  |
| 29    | M 2011 03229 | 116049    | 1 29 30 35          | 59  |
| 29    | M 2011 03231 | 116050    | 1 29 30 35          | 59  |
| 29    | M 2010 08692 | 116078    | 29                  | 28  |
| 30    | M 2010 04785 | 111762    | 30                  | 20  |
| 30    | M 2011 02312 | 115988    | 29 30               | 42  |
| 30    | M 2011 02930 | 116017    | 5 29 30 31 32 43 44 | 55  |
| 30    | M 2011 04062 | 116044    | 30 44               | 67  |
| 30    | M 2011 03283 | 116045    | 30 35               | 60  |
| 30    | M 2011 03229 | 116049    | 1 29 30 35          | 59  |
| 30    | M 2011 03231 | 116050    | 1 29 30 35          | 59  |
| 30    | M 2011 01287 | 116068    | 30 35 39            | 36  |
| 31    | M 2011 01554 | 115978    | 29 31               | 37  |
| 31    | M 2011 02930 | 116017    | 5 29 30 31 32 43 44 | 55  |
| 32    | M 2011 01954 | 115981    | 32 35 39            | 39  |
| 32    | M 2011 02930 | 116017    | 5 29 30 31 32 43 44 | 55  |
| 33    | M 2011 04059 | 115971    | 33                  | 67  |
| 33    | M 2011 03147 | 116018    | 14 25 33 35         | 57  |

| clasa | Nr. depozit  | Nr. marcă | Clase NISA          | pag |
|-------|--------------|-----------|---------------------|-----|
|       | (540)        | (210)     | (511)               |     |
| 33    | M 2011 03304 | 116020    | 33 35 41 42         | 61  |
| 33    | M 2011 03100 | 116065    | 33                  | 57  |
| 35    | M 2009 00662 | 102315    | 9 16 35 38 41 42 45 | 15  |
| 35    | M 2010 05101 | 111164    | 35 36 41 42         | 21  |
| 35    | M 2010 03682 | 111248    | 35 36               | 19  |
| 35    | M 2010 01897 | 111263    | 35 41 42            | 16  |
| 35    | M 2010 01899 | 111264    | 35 41 42            | 17  |
| 35    | M 2010 01898 | 111360    | 35 41 42            | 17  |
| 35    | M 2010 05102 | 111379    | 35 43               | 21  |
| 35    | M 2010 01900 | 111500    | 35 41 42            | 18  |
| 35    | M 2010 02231 | 111511    | 11 35 37 42         | 19  |
| 35    | M 2010 05747 | 112252    | 35 41               | 21  |
| 35    | M 2010 06621 | 112661    | 35                  | 22  |
| 35    | M 2010 08175 | 113421    | 3 5 35              | 25  |
| 35    | M 2010 08176 | 113422    | 3 35                | 25  |
| 35    | M 2010 07225 | 113467    | 29 35               | 23  |
| 35    | M 2010 08257 | 113499    | 6 7 11 35           | 26  |
| 35    | M 2010 08101 | 113906    | 16 35 41            | 24  |
| 35    | M 2009 09355 | 115965    | 35 41 42            | 15  |
| 35    | M 2010 08676 | 115967    | 14 16 20 35 41      | 27  |
| 35    | M 2010 09119 | 115968    | 16 35 41 42 45      | 30  |
| 35    | M 2011 00072 | 115972    | 3 24 25 26 35       | 31  |
| 35    | M 2011 00103 | 115973    | 1 4 6 35 39         | 31  |
| 35    | M 2011 00104 | 115974    | 4 6 35 39           | 32  |
| 35    | M 2011 01772 | 115979    | 16 35 38 41         | 38  |
| 35    | M 2011 01939 | 115980    | 2 6 17 19 35        | 38  |
| 35    | M 2011 01954 | 115981    | 32 35 39            | 39  |
| 35    | M 2011 02189 | 115983    | 16 35 40            | 40  |
| 35    | M 2011 02296 | 115984    | 35 41               | 41  |
| 35    | M 2010 08564 | 115989    | 35 43               | 26  |
| 35    | M 2011 03771 | 115990    | 16 35 41            | 63  |
| 35    | M 2011 02507 | 115993    | 18 25 35            | 46  |
| 35    | M 2011 02508 | 115994    | 3 18 25 35 42       | 46  |
| 35    | M 2011 02513 | 115995    | 35 38 41            | 47  |
| 35    | M 2011 02545 | 115996    | 9 35 42             | 47  |
| 35    | M 2011 02546 | 115997    | 9 35 42             | 47  |

**BULETINUL OFICIAL DE PROPRIETATE INDUSTRIALĂ - Secțiunea Mărci nr. 1/2012**

| clasa | Nr. depozit  | Nr. marcă | Clase NISA           | pag |
|-------|--------------|-----------|----------------------|-----|
|       | (540)        | (210)     | (511)                |     |
| 35    | M 2011 02547 | 115998    | 9 35 42              | 48  |
| 35    | M 2011 02549 | 115999    | 9 35 42              | 49  |
| 35    | M 2011 02551 | 116000    | 9 35 42              | 49  |
| 35    | M 2011 00894 | 116001    | 35 38 41 42 45       | 33  |
| 35    | M 2011 02611 | 116003    | 3 35                 | 50  |
| 35    | M 2011 02612 | 116004    | 3 35                 | 50  |
| 35    | M 2011 02646 | 116008    | 35 42                | 51  |
| 35    | M 2011 02721 | 116010    | 9 35 36 37           | 52  |
| 35    | M 2011 02912 | 116015    | 35 42 45             | 54  |
| 35    | M 2011 02913 | 116016    | 35 42 45             | 55  |
| 35    | M 2011 03147 | 116018    | 14 25 33 35          | 57  |
| 35    | M 2011 03304 | 116020    | 33 35 41 42          | 61  |
| 35    | M 2011 03838 | 116021    | 25 35 42             | 64  |
| 35    | M 2011 02073 | 116024    | 16 35 38 41 44 45    | 39  |
| 35    | M 2011 02715 | 116027    | 16 35                | 52  |
| 35    | M 2011 01230 | 116030    | 9 11 35              | 35  |
| 35    | M 2010 09035 | 116032    | 35 38 39 41 42 43 44 | 29  |
| 35    | M 2011 01007 | 116034    | 35 42                | 34  |
| 35    | M 2011 01421 | 116035    | 16 35 36             | 36  |
| 35    | M 2011 02404 | 116040    | 35 39                | 44  |
| 35    | M 2011 02418 | 116041    | 35                   | 45  |
| 35    | M 2011 02434 | 116042    | 5 35                 | 45  |
| 35    | M 2011 03283 | 116045    | 30 35                | 60  |
| 35    | M 2011 03047 | 116047    | 35 39 42 44          | 56  |
| 35    | M 2011 03229 | 116049    | 1 29 30 35           | 59  |
| 35    | M 2011 03231 | 116050    | 1 29 30 35           | 59  |
| 35    | M 2011 03260 | 116051    | 35 42                | 60  |
| 35    | M 2011 00293 | 116058    | 35 41 42             | 32  |
| 35    | M 2011 03989 | 116059    | 16 35                | 65  |
| 35    | M 2011 01287 | 116068    | 30 35 39             | 36  |
| 35    | M 2010 08813 | 116070    | 35                   | 29  |
| 35    | M 2010 08142 | 116072    | 35                   | 25  |
| 35    | M 2011 04161 | 116074    | 35 41                | 68  |
| 35    | M 2011 03550 | 116075    | 35                   | 62  |
| 36    | M 2010 05101 | 111164    | 35 36 41 42          | 21  |
| 36    | M 2010 03682 | 111248    | 35 36                | 19  |

| clasa | Nr. depozit  | Nr. marcă | Clase NISA           | pag |
|-------|--------------|-----------|----------------------|-----|
|       | (540)        | (210)     | (511)                |     |
| 36    | M 2011 02617 | 116005    | 36                   | 51  |
| 36    | M 2011 02619 | 116006    | 36                   | 51  |
| 36    | M 2011 02621 | 116007    | 36                   | 51  |
| 36    | M 2011 02709 | 116009    | 36                   | 52  |
| 36    | M 2011 02721 | 116010    | 9 35 36 37           | 52  |
| 36    | M 2011 01421 | 116035    | 16 35 36             | 36  |
| 36    | M 2011 03956 | 116056    | 36                   | 65  |
| 36    | M 2011 03958 | 116057    | 36                   | 65  |
| 37    | M 2010 02231 | 111511    | 11 35 37 42          | 19  |
| 37    | M 2010 07285 | 113665    | 6 37                 | 24  |
| 37    | M 2011 02721 | 116010    | 9 35 36 37           | 52  |
| 37    | M 2011 02723 | 116011    | 37 38 42             | 53  |
| 37    | M 2011 04063 | 116077    | 37 39 44             | 67  |
| 38    | M 2009 00662 | 102315    | 9 16 35 38 41 42 45  | 15  |
| 38    | M 2011 00817 | 115975    | 16 38 41 42          | 33  |
| 38    | M 2011 01772 | 115979    | 16 35 38 41          | 38  |
| 38    | M 2011 02513 | 115995    | 35 38 41             | 47  |
| 38    | M 2011 00894 | 116001    | 35 38 41 42 45       | 33  |
| 38    | M 2011 00895 | 116002    | 38 41 45             | 34  |
| 38    | M 2011 02723 | 116011    | 37 38 42             | 53  |
| 38    | M 2011 02073 | 116024    | 16 35 38 41 44 45    | 39  |
| 38    | M 2010 09035 | 116032    | 35 38 39 41 42 43 44 | 29  |
| 38    | M 2011 03503 | 116054    | 38 41                | 62  |
| 38    | M 2011 05955 | 116063    | 38 43                | 70  |
| 39    | M 2011 00103 | 115973    | 1 4 6 35 39          | 31  |
| 39    | M 2011 00104 | 115974    | 4 6 35 39            | 32  |
| 39    | M 2011 01954 | 115981    | 32 35 39             | 39  |
| 39    | M 2010 09035 | 116032    | 35 38 39 41 42 43 44 | 29  |
| 39    | M 2011 02404 | 116040    | 35 39                | 44  |
| 39    | M 2011 03047 | 116047    | 35 39 42 44          | 56  |
| 39    | M 2011 01287 | 116068    | 30 35 39             | 36  |
| 39    | M 2011 04063 | 116077    | 37 39 44             | 67  |
| 40    | M 2011 02189 | 115983    | 16 35 40             | 40  |
| 41    | M 2009 00662 | 102315    | 9 16 35 38 41 42 45  | 15  |
| 41    | M 2010 05101 | 111164    | 35 36 41 42          | 21  |

**BULETINUL OFICIAL DE PROPRIETATE INDUSTRIALĂ - Secțiunea Mărci nr. 1/2012**

| clasa | Nr. depozit  | Nr. marcă | Clase NISA           | pag |
|-------|--------------|-----------|----------------------|-----|
|       | (540)        | (210)     | (511)                |     |
| 41    | M 2010 01897 | 111263    | 35 41 42             | 16  |
| 41    | M 2010 01899 | 111264    | 35 41 42             | 17  |
| 41    | M 2010 01898 | 111360    | 35 41 42             | 17  |
| 41    | M 2010 01900 | 111500    | 35 41 42             | 18  |
| 41    | M 2010 05747 | 112252    | 35 41                | 21  |
| 41    | M 2010 08101 | 113906    | 16 35 41             | 24  |
| 41    | M 2009 09355 | 115965    | 35 41 42             | 15  |
| 41    | M 2010 08676 | 115967    | 14 16 20 35 41       | 27  |
| 41    | M 2010 09119 | 115968    | 16 35 41 42 45       | 30  |
| 41    | M 2011 00817 | 115975    | 16 38 41 42          | 33  |
| 41    | M 2011 01350 | 115976    | 41                   | 36  |
| 41    | M 2011 01352 | 115977    | 41                   | 36  |
| 41    | M 2011 01772 | 115979    | 16 35 38 41          | 38  |
| 41    | M 2011 02170 | 115982    | 41                   | 40  |
| 41    | M 2011 02296 | 115984    | 35 41                | 41  |
| 41    | M 2011 02304 | 115985    | 41 42                | 41  |
| 41    | M 2011 02306 | 115986    | 41 42                | 42  |
| 41    | M 2011 02308 | 115987    | 41 42                | 42  |
| 41    | M 2011 03771 | 115990    | 16 35 41             | 63  |
| 41    | M 2011 02513 | 115995    | 35 38 41             | 47  |
| 41    | M 2011 00894 | 116001    | 35 38 41 42 45       | 33  |
| 41    | M 2011 00895 | 116002    | 38 41 45             | 34  |
| 41    | M 2011 03304 | 116020    | 33 35 41 42          | 61  |
| 41    | M 2011 02073 | 116024    | 16 35 38 41 44 45    | 39  |
| 41    | M 2011 05567 | 116025    | 41                   | 70  |
| 41    | M 2010 08584 | 116031    | 41 42                | 27  |
| 41    | M 2010 09035 | 116032    | 35 38 39 41 42 43 44 | 29  |
| 41    | M 2011 02504 | 116043    | 41                   | 45  |
| 41    | M 2011 03503 | 116054    | 38 41                | 62  |
| 41    | M 2011 00293 | 116058    | 35 41 42             | 32  |
| 41    | M 2011 02321 | 116067    | 41 42                | 43  |
| 41    | M 2011 02322 | 116069    | 41 42                | 43  |
| 41    | M 2011 04161 | 116074    | 35 41                | 68  |
| 42    | M 2009 00662 | 102315    | 9 16 35 38 41 42 45  | 15  |
| 42    | M 2010 05101 | 111164    | 35 36 41 42          | 21  |
| 42    | M 2010 01897 | 111263    | 35 41 42             | 16  |

| clasa | Nr. depozit  | Nr. marcă | Clase NISA           | pag |
|-------|--------------|-----------|----------------------|-----|
|       | (540)        | (210)     | (511)                |     |
| 42    | M 2010 01899 | 111264    | 35 41 42             | 17  |
| 42    | M 2010 01898 | 111360    | 35 41 42             | 17  |
| 42    | M 2010 01900 | 111500    | 35 41 42             | 18  |
| 42    | M 2010 02231 | 111511    | 11 35 37 42          | 19  |
| 42    | M 2009 09355 | 115965    | 35 41 42             | 15  |
| 42    | M 2010 09119 | 115968    | 16 35 41 42 45       | 30  |
| 42    | M 2011 00817 | 115975    | 16 38 41 42          | 33  |
| 42    | M 2011 02304 | 115985    | 41 42                | 41  |
| 42    | M 2011 02306 | 115986    | 41 42                | 42  |
| 42    | M 2011 02308 | 115987    | 41 42                | 42  |
| 42    | M 2011 02470 | 115992    | 42 43                | 45  |
| 42    | M 2011 02508 | 115994    | 3 18 25 35 42        | 46  |
| 42    | M 2011 02545 | 115996    | 9 35 42              | 47  |
| 42    | M 2011 02546 | 115997    | 9 35 42              | 47  |
| 42    | M 2011 02547 | 115998    | 9 35 42              | 48  |
| 42    | M 2011 02549 | 115999    | 9 35 42              | 49  |
| 42    | M 2011 02551 | 116000    | 9 35 42              | 49  |
| 42    | M 2011 00894 | 116001    | 35 38 41 42 45       | 33  |
| 42    | M 2011 02646 | 116008    | 35 42                | 51  |
| 42    | M 2011 02723 | 116011    | 37 38 42             | 53  |
| 42    | M 2011 02912 | 116015    | 35 42 45             | 54  |
| 42    | M 2011 02913 | 116016    | 35 42 45             | 55  |
| 42    | M 2011 03304 | 116020    | 33 35 41 42          | 61  |
| 42    | M 2011 03838 | 116021    | 25 35 42             | 64  |
| 42    | M 2010 08584 | 116031    | 41 42                | 27  |
| 42    | M 2010 09035 | 116032    | 35 38 39 41 42 43 44 | 29  |
| 42    | M 2011 01007 | 116034    | 35 42                | 34  |
| 42    | M 2011 03047 | 116047    | 35 39 42 44          | 56  |
| 42    | M 2011 03199 | 116048    | 42 44                | 58  |
| 42    | M 2011 03260 | 116051    | 35 42                | 60  |
| 42    | M 2011 00293 | 116058    | 35 41 42             | 32  |
| 42    | M 2011 03074 | 116062    | 9 42                 | 57  |
| 42    | M 2011 02321 | 116067    | 41 42                | 43  |
| 42    | M 2011 02322 | 116069    | 41 42                | 43  |
| 42    | M 2011 04933 | 116071    | 16 42                | 69  |
| 42    | M 2011 03211 | 116073    | 42                   | 58  |



**BULETINUL OFICIAL DE PROPRIETATE INDUSTRIALĂ - Secțiunea Mărci nr. 1/2012**

| clasa | Nr. depozit  | Nr. marcă | Clase NISA              | pag |
|-------|--------------|-----------|-------------------------|-----|
|       | (540)        | (210)     | (511)                   |     |
| 43    | M 2010 05102 | 111379    | 35 43                   | 21  |
| 43    | M 2011 03894 | 115970    | 29 43                   | 64  |
| 43    | M 2010 08564 | 115989    | 35 43                   | 26  |
| 43    | M 2011 02470 | 115992    | 42 43                   | 45  |
| 43    | M 2011 02820 | 116012    | 43                      | 53  |
| 43    | M 2011 02930 | 116017    | 5 29 30 31 32 43<br>44  | 55  |
| 43    | M 2011 04510 | 116023    | 43                      | 69  |
| 43    | M 2010 08720 | 116026    | 43                      | 28  |
| 43    | M 2010 09035 | 116032    | 35 38 39 41 42 43<br>44 | 29  |
| 43    | M 2011 05955 | 116063    | 38 43                   | 70  |
| 44    | M 2011 02868 | 116013    | 44                      | 54  |
| 44    | M 2011 02869 | 116014    | 44                      | 54  |
| 44    | M 2011 02930 | 116017    | 5 29 30 31 32 43<br>44  | 55  |
| 44    | M 2011 02073 | 116024    | 16 35 38 41 44 45       | 39  |
| 44    | M 2010 09035 | 116032    | 35 38 39 41 42 43<br>44 | 29  |
| 44    | M 2011 04062 | 116044    | 30 44                   | 67  |
| 44    | M 2011 03047 | 116047    | 35 39 42 44             | 56  |
| 44    | M 2011 03199 | 116048    | 42 44                   | 58  |
| 44    | M 2011 03504 | 116055    | 44                      | 62  |
| 44    | M 2011 04780 | 116064    | 44                      | 69  |
| 44    | M 2011 04063 | 116077    | 37 39 44                | 67  |
| 45    | M 2009 00662 | 102315    | 9 16 35 38 41 42<br>45  | 15  |
| 45    | M 2010 09119 | 115968    | 16 35 41 42 45          | 30  |
| 45    | M 2010 09249 | 115969    | 45                      | 30  |
| 45    | M 2011 00894 | 116001    | 35 38 41 42 45          | 33  |
| 45    | M 2011 00895 | 116002    | 38 41 45                | 34  |
| 45    | M 2011 02912 | 116015    | 35 42 45                | 54  |
| 45    | M 2011 02913 | 116016    | 35 42 45                | 55  |
| 45    | M 2011 04134 | 116022    | 45                      | 68  |
| 45    | M 2011 02073 | 116024    | 16 35 38 41 44 45       | 39  |
| 45    | M 2011 00442 | 116066    | 45                      | 33  |

### **3. MODIFICĂRI ȘI TRANSMITERI DE DREPTURI**

**Conform legii 84/98 modificată prin Legea 66/2010**

- modificari neesentiale ale marcii -conf. art 34
- modificari nume titular-conf art 35
- modificari adrese titular-conf art 35
- modificari nume si adrese titular-conf.art35
- cesiuni totale-conf. art 42 alin (3)
- cesiuni partiale -conf art 42 alin (3)
- fuziuni-conf art 40 si art 41
- licente conf art 43 alin (4)
- înscrierea de gaj asupra marilor
- modificari in situatia juridica a marilor inregistrate pe cale internationala

**BULETINUL OFICIAL DE PROPRIETATE INDUSTRIALĂ - Secțiunea Mărci nr. 1/2012**

Modificari nume titular

| Nr.depozit/<br>marcă           | Denumire marcă                  | Titular vechi  | Titular nou  | BOPI    |
|--------------------------------|---------------------------------|--|--|---------|
| <b>004684</b><br>3R002882      | CAPITOL RECORDS                 | CAPITOL RECORDS<br>INC<br>HOLLYWOOD, 1750<br>North Vine Street,<br>S.U.A.  | CAPITOL RECORDS<br>LLC<br>HOLLYWOOD, 1750<br>North Vine Street,<br>S.U.A.  |         |
| <b>005176</b><br>3R595         | CAPITOL                         | CAPITOL RECORDS<br>INC<br>HOLLYWOOD, 1750<br>North Vine Street,<br>S.U.A.  | CAPITOL RECORDS<br>LLC<br>HOLLYWOOD, 1750<br>North Vine Street,<br>S.U.A.  |         |
| <b>005808</b><br>3R007547      | BLUE NOTE                       | CAPITOL RECORDS<br>INC<br>HOLLYWOOD, 1750<br>North Vine Street,<br>S.U.A.  | CAPITOL RECORDS<br>LLC<br>HOLLYWOOD, 1750<br>North Vine Street,<br>S.U.A.  |         |
| <b>013433</b><br>3R003300      | LIBERTY                         | CAPITOL RECORDS<br>INC<br>HOLLYWOOD, 1750<br>North Vine Street,<br>S.U.A.  | CAPITOL RECORDS<br>LLC<br>HOLLYWOOD, 1750<br>North Vine Street,<br>S.U.A.  |         |
| <b>028693</b><br>R022080       | ROLLING ROCK                    | INBEV SA<br>BRUXELLES,<br>Grand-Place 1,<br>BELGIA   | ANHEUSER-BUSCH<br>INBEV SA<br>BRUXELLES, Grand<br>Place 1, BELGIA  |         |
| <b>028694</b><br>R022081       | ROLLING<br>ROCK-PREMIUM<br>BEER | INBEV SA<br>BRUXELLES,<br>Grand-Place 1,<br>BELGIA   | ANHEUSER-BUSCH<br>INBEV SA<br>BRUXELLES, Grand<br>Place 1, BELGIA  |         |
| <b>033253</b><br>R023732       | TIGER POWER                     | SC BECKER & CO SA<br>BUCUREȘTI, Str.<br>Spatar Nicolae Miclescu<br>nr.22, sector 2,<br>ROMANIA                             | SC BECKER & CO<br>SRL<br>BUCUREȘTI, str.<br>Spătar Nicolae<br>Miclescu nr. 22, sector<br>2, ROMANIA                    |         |
| <b>M 2001 06169</b><br>051682  | MONTE VERDE RIC<br>Y2K          | SC RIC (ROMANIAN<br>INTERNATIONAL<br>COMPANY) Y 2 K SRL<br>CARACAL, Str. Vasile<br>Alecsandri nr. 83, Jud.<br>Olt, ROMANIA | SC MONTE VERDE<br>GROUP SRL<br>CARACAL, Str. Vasile<br>Alecsandri nr. 83,<br>Județul Olt, ROMANIA                      | 1/2003  |
| <b>M 2001 06340</b><br>R050894 | ADAM                            | SC ROMARTA SA<br>BUCUREȘTI, Bd.<br>Mircea Vodă nr. 34, sc.<br>1, bl. M1, et. 8,<br>ap.29-30, sector 3,<br>ROMANIA          | SC ROMARTA SRL<br>BUCUREȘTI, B-dul.<br>Mircea Vodă nr. 34, bl.<br>M1, sc. 1, et. 8, ap.<br>29-30, sector 3,<br>ROMANIA | 11/2002 |

**BULETINUL OFICIAL DE PROPRIETATE INDUSTRIALĂ - Secțiunea Mărci nr. 1/2012**

| Nr.depozit/<br>marcă           | Denumire marcă    | Titular vechi   | Titular nou  | BOPI    |
|--------------------------------|-------------------|---|--|---------|
| <b>M 2001 06341</b><br>R050895 | JUNIOR            | SC ROMARTA SA<br>BUCUREȘTI, Bd.<br>Mircea Vodă nr. 34, sc.<br>1, bl. M1, et. 8,<br>ap.29-30, sector 3,<br>ROMANIA               | SC ROMARTA SRL<br>BUCUREȘTI, B-dul.<br>Mircea Vodă nr. 34, bl.<br>M1, sc. 1, et. 8, ap.<br>29-30, sector 3,<br>ROMANIA | 11/2002 |
| <b>M 2001 06342</b><br>R050896 | EVA               | SC ROMARTA SA<br>BUCUREȘTI, Bd.<br>Mircea Vodă nr. 34, sc.<br>1, bl. M1, et. 8,<br>ap.29-30, sector 3,<br>ROMANIA               | SC ROMARTA SRL<br>BUCUREȘTI, B-dul.<br>Mircea Vodă nr. 34, bl.<br>M1, sc. 1, et. 8, ap.<br>29-30, sector 3,<br>ROMANIA | 11/2002 |
| <b>M 2001 06343</b><br>R050897 | CĂMINUL           | SC ROMARTA SA<br>BUCUREȘTI, Bd.<br>Mircea Vodă nr. 34, sc.<br>1, bl. M1, et. 8,<br>ap.29-30, sector 3,<br>ROMANIA               | SC ROMARTA SRL<br>BUCUREȘTI, B-dul.<br>Mircea Vodă nr. 34, bl.<br>M1, sc. 1, et. 8, ap.<br>29-30, sector 3,<br>ROMANIA | 11/2002 |
| <b>M 2001 06356</b><br>R050918 | MATERNA           | SC ROMARTA SA<br>BUCUREȘTI, Bd.<br>Mircea Vodă nr. 34, sc.<br>1, bl. M1, et. 8,<br>ap.29-30, sector 3,<br>ROMANIA               | SC ROMARTA SRL<br>BUCUREȘTI, B-dul.<br>Mircea Vodă nr. 34, bl.<br>M1, sc. 1, et. 8, ap.<br>29-30, sector 3,<br>ROMANIA | 11/2002 |
| <b>M 2001 06357</b><br>R050311 | HOME DEPO         | SC ROMARTA SA<br>BUCUREȘTI, Bd.<br>Mircea Vodă nr. 34, sc.<br>1, bl. M1, et. 8,<br>ap.29-30, sector 3,<br>ROMANIA               | SC ROMARTA SRL<br>BUCUREȘTI, B-dul.<br>Mircea Vodă nr. 34, bl.<br>M1, sc. 1, et. 8, ap.<br>29-30, sector 3,<br>ROMANIA | 9/2002  |
| <b>M 2001 06358</b><br>R050919 | CASA MEA          | SC ROMARTA SA<br>BUCUREȘTI, Bd.<br>Mircea Vodă nr. 34, sc.<br>1, bl. M1, et. 8,<br>ap.29-30, sector 3,<br>ROMANIA               | SC ROMARTA SRL<br>BUCUREȘTI, B-dul.<br>Mircea Vodă nr. 34, bl.<br>M1, sc. 1, et. 8, ap.<br>29-30, sector 3,<br>ROMANIA | 11/2002 |
| <b>M 2002 01152</b><br>049515  | RAPESCO           | RAPESCO GROUP<br>PLC<br>KENT, Rapesco<br>House, One<br>Connections Business<br>Park, Otford Road,<br>Sevenoaks, REGATUL<br>UNIT | RAPESCO OFFICE<br>PRODUCTS PLC<br>KENT, 1 Connections<br>Business Park, Otford<br>Road, Sevenoaks,<br>REGATUL UNIT     | 7/2002  |
| <b>M 2002 02463</b><br>R050828 | GALERIILE ROMARTA | SC ROMARTA SA<br>BUCUREȘTI, Bd.<br>Mircea Vodă nr. 34, sc.<br>1, bl. M1, et. 8,<br>ap.29-30, sector 3,<br>ROMANIA               | SC ROMARTA SRL<br>BUCUREȘTI, B-dul.<br>Mircea Vodă nr. 34, bl.<br>M1, sc. 1, et. 8, ap.<br>29-30, sector 3,<br>ROMANIA | 10/2002 |

**BULETINUL OFICIAL DE PROPRIETATE INDUSTRIALĂ - Secțiunea Mărci nr. 1/2012**

| Nr.depozit/<br>marcă          | Denumire marcă | Titular vechi   | Titular nou  | BOPI   |
|-------------------------------|----------------|---|--|--------|
| <b>M 2008 04540</b><br>098204 | GUNSAN         | GUNSAN ELEKTIK<br>MALZEMELERI<br>SANAYI VE TICARET<br>ANONIM SIRKETI<br>ISTANBUL,<br>OSMANGAZI<br>MAHALLESİ YILDIRIM<br>BEYAZIT CADDESİ<br>NO: 29 SANCAKTEPE,<br>TURCIA | GUNSAN ELEKTRIK<br>MALZEMELERI<br>SANAYI VE TICARET<br>LIMITED SIRKETI<br>ISTAMBUL, Osman<br>Gazi Mah. Yildirim<br>Beyazit Cad. No:29<br>Samandira Kartal,<br>TURCIA | 2/2009 |
| <b>M 2011 04045</b>           | EcoKit         | SC LEMN<br>ECOSTRUCTURES<br>SRL<br>COMUNA BUHOCI,<br>Sat Bijghir nr. 735,<br>Județul Bacău,<br>ROMANIA  | SC ECKIT SRL<br>COMUNA BUHOCI,<br>Sat Bijghir nr. 735, jud.<br>Bacău, ROMANIA  | 5/2011 |
| <b>M 2011 05867</b>           | DIVISIMA       | SC BEAUTY QUEEN<br>DS SRL<br>TÂRGU MUREȘ,<br>Aleea Carpați nr. 51,<br>Județul Mureș,<br>ROMANIA   | SC DIVISIMA SRL<br>TÂRGU MUREȘ,<br>Aleea Carpați, nr. 51,<br>jud. Mureș, ROMANIA   | 8/2011 |

Modificari adresa titular

| Nr.depozit/<br>marcă           | Denumire marcă          | Titular vechi și adresă  | Titular nou și adresă   | BOPI   |
|--------------------------------|-------------------------|--|---|--------|
| <b>010210</b><br>4R002680      | MITSUBISHI              | MITSUBISHI SHOJI<br>KAISHA LTD<br>TOKYO, 3-6,<br>Marunouchi 2- Chome,<br>Chiyoda-Ku, JAPONIA                           | MITSUBISHI SHOJI<br>KAISHA LTD.<br>JAPAN, 3-1<br>Marunouchi 2-Chome,<br>Chiyoda-ku, JAPONIA                           |        |
| <b>010211</b><br>4R002681      | THREE DIAMONDS          | MITSUBISHI SHOJI<br>KAISHA LTD<br>TOKYO, 3-6,<br>Marunouchi 2- Chome,<br>Chiyoda-Ku, JAPONIA                           | MITSUBISHI SHOJI<br>KAISHA LTD.<br>JAPAN, 3-1<br>Marunouchi 2-Chome,<br>Chiyoda-ku, JAPONIA                           |        |
| <b>025960</b><br>R017545       | NORPOL                  | REICHOLD AS<br>SANDEFJORD, Ranvik<br>Brygge 5/7,,<br>NORVEGIA  | REICHHOLD AS<br>SANDEFJORD,<br>Klinestadmoen 9,<br>No-3241, NORVEGIA  |        |
| <b>026102</b><br>R002723       | VEEDOL                  | VEEDOL<br>INTERNATIONAL LTD<br>ABERDEEN, Burnside<br>Road, Farburn<br>Industrial Estate, Dyce,<br>REGATUL UNIT         | VEEDOL<br>INTERNATIONAL<br>LIMITED<br>GLASGOW, 1, Royal<br>Bank Place, Buchanan<br>Street, REGATUL<br>UNIT            |        |
| <b>M 2001 03586</b><br>048279  | SE SPECIAL ENERGO       | SC SPECIAL<br>ENERGO SRL<br>BUCUREȘTI, Str.<br>Calea Griviței nr. 33,<br>sector 1, ROMANIA                             | SC SPECIAL<br>ENERGO SRL<br>BUCUREȘTI, Bdul.<br>Ion Mihalache nr. 331,<br>bl. 13, sc. C, ap. 67,<br>sector 1, ROMANIA | 4/2002 |
| <b>M 2001 03769</b><br>R047849 | AUGMENT                 | SC AUGMENT SRL<br>BUCUREȘTI, B-dul<br>Ghencea nr. 122,<br>sector 6, ROMANIA  | SC AUGMENT SRL<br>VOLUNTARI, Str.<br>Drumul Negru nr.5,<br>județul Ilfov,<br>ROMANIA                                  | 3/2002 |
| <b>M 2001 03789</b><br>R050108 | ROSAL ART               | PRIGOANA VASILE<br>SILVIU<br>BUCUREȘTI, Calea<br>Vitan nr. 110, bl. 34A,<br>sc. A, et. 3, ap. 16,<br>sector 3, ROMANIA | PRIGOANĂ VASILE<br>SILVIU<br>BUCUREȘTI, Str.<br>Labirint nr. 84, Sector<br>3, ROMANIA                                 | 8/2002 |
| <b>M 2001 03790</b><br>R047654 | ROSAL<br>PHARMACEUTICAL | PRIGOANA VASILE<br>SILVIU<br>BUCUREȘTI, Calea<br>Vitan nr. 110, bl. 34A,<br>sc. A, et. 3, ap. 16,<br>sector 3, ROMANIA | PRIGOANĂ VASILE<br>SILVIU<br>BUCUREȘTI, Str.<br>Labirint nr. 84, Sector<br>3, ROMANIA                                 | 3/2002 |

**BULETINUL OFICIAL DE PROPRIETATE INDUSTRIALĂ - Secțiunea Mărci nr. 1/2012**

| Nr.depozit/<br>marcă           | Denumire marcă                                 | Titular vechi și adresă  | Titular nou și adresă   | BOPI    |
|--------------------------------|--|--|---|---------|
| <b>M 2001 03791</b><br>R049244 | ROSAL ORTOPEDIC                                | PRIGOANA VASILE<br>SILVIU<br>BUCUREȘTI, Calea<br>Vitan nr. 110, bl. 34A,<br>sc. A, et. 3, ap. 16,<br>sector 3, ROMANIA | PRIGOANĂ VASILE<br>SILVIU<br>BUCUREȘTI, Str.<br>Labirint nr. 84, Sector<br>3, ROMANIA | 6/2002  |
| <b>M 2001 03792</b><br>R051047 | ROSAL MOBILĂ ȘI<br>CHERESTEA                   | PRIGOANA VASILE<br>SILVIU<br>BUCUREȘTI, Calea<br>Vitan nr. 110, bl. 34A,<br>sc. A, et. 3, ap. 16,<br>sector 3, ROMANIA | PRIGOANĂ VASILE<br>SILVIU<br>BUCUREȘTI, Str.<br>Labirint nr. 84, Sector<br>3, ROMANIA | 11/2002 |
| <b>M 2001 03793</b><br>R047605 | ROSAL COMUNICAȚII                              | PRIGOANA VASILE<br>SILVIU<br>BUCUREȘTI, Calea<br>Vitan nr. 110, bl. 34A,<br>sc. A, et. 3, ap. 16,<br>sector 3, ROMANIA | PRIGOANĂ VASILE<br>SILVIU<br>BUCUREȘTI, Str.<br>Labirint nr. 84, Sector<br>3, ROMANIA | 3/2002  |
| <b>M 2001 03794</b><br>R048608 | ROSAL LEASING                                  | PRIGOANA VASILE<br>SILVIU<br>BUCUREȘTI, Calea<br>Vitan nr. 110, bl. 34A,<br>sc. A, et. 3, ap. 16,<br>sector 3, ROMANIA | PRIGOANĂ VASILE<br>SILVIU<br>BUCUREȘTI, Str.<br>Labirint nr. 84, Sector<br>3, ROMANIA | 5/2002  |
| <b>M 2001 04071</b><br>R052302 | ROSAL<br>ELECTRONICS                           | PRIGOANA VASILE<br>SILVIU<br>BUCUREȘTI, Calea<br>Vitan nr. 110, bl. 34A,<br>sc. A, et. 3, ap. 16,<br>sector 3, ROMANIA | PRIGOANĂ VASILE<br>SILVIU<br>BUCUREȘTI, Str.<br>Labirint nr. 84, Sector<br>3, ROMANIA | 3/2003  |
| <b>M 2001 04073</b><br>R050261 | ROSAL ECOLOGIC &<br>RECYCLING SYSTEM<br>BRĂILA | PRIGOANA VASILE<br>SILVIU<br>BUCUREȘTI, Calea<br>Vitan nr. 110, bl. 34A,<br>sc. A, et. 3, ap. 16,<br>sector 3, ROMANIA | PRIGOANĂ VASILE<br>SILVIU<br>BUCUREȘTI, Str.<br>Labirint nr. 84, Sector<br>3, ROMANIA | 9/2002  |
| <b>M 2001 04151</b><br>R047812 | MASOTI   | PRIGOANA VASILE<br>SILVIU<br>BUCUREȘTI, Calea<br>Vitan nr. 110, bl. 34A,<br>sc. A, et. 3, ap. 16,<br>sector 3, ROMANIA | PRIGOANĂ VASILE<br>SILVIU<br>BUCUREȘTI, Str.<br>Labirint nr. 84, Sector<br>3, ROMANIA | 3/2002  |
| <b>M 2001 04152</b><br>R049551 | ECOREC   | PRIGOANA VASILE<br>SILVIU<br>BUCUREȘTI, Calea<br>Vitan nr. 110, bl. 34A,<br>sc. A, et. 3, ap. 16,<br>sector 3, ROMANIA | PRIGOANĂ VASILE<br>SILVIU<br>BUCUREȘTI, Str.<br>Labirint nr. 84, Sector<br>3, ROMANIA | 7/2002  |



**BULETINUL OFICIAL DE PROPRIETATE INDUSTRIALĂ - Secțiunea Mărci nr. 1/2012**

| Nr.depozit/<br>marcă           | Denumire marcă  | Titular vechi și adresă   | Titular nou și adresă   | BOPI   |
|--------------------------------|-----------------|---|---|--------|
| <b>M 2001 04153</b><br>R047813 | ECOSAL          | PRIGOANA VASILE<br>SILVIU<br>BUCUREȘTI, Calea<br>Vitan nr. 110, bl. 34A,<br>sc. A, et. 3, ap. 16,<br>sector 3, ROMANIA                        | PRIGOANĂ VASILE<br>SILVIU<br>BUCUREȘTI, Str.<br>Labirint nr. 84, Sector<br>3, ROMANIA   | 3/2002 |
| <b>M 2001 04275</b><br>R050377 | ETNO TV         | PRIGOANĂ VASILE<br>SILVIU<br>BUCUREȘTI, Calea<br>Vitan, nr.110, bl.34,<br>sc.A, et.3, ap.16,<br>sector 3, ROMANIA                             | PRIGOANĂ VASILE<br>SILVIU<br>BUCUREȘTI, Str.<br>Labirint nr. 84, Sector<br>3, ROMANIA   | 9/2002 |
| <b>M 2001 04276</b><br>R050412 | ETNO FM         | PRIGOANĂ VASILE<br>SILVIU<br>BUCUREȘTI, Calea<br>Vitan, nr.110, bl.34,<br>sc.A, et.3, ap.16,<br>sector 3, ROMANIA                             | PRIGOANĂ VASILE<br>SILVIU<br>BUCUREȘTI, Str.<br>Labirint nr. 84, Sector<br>3, ROMANIA   | 9/2002 |
| <b>M 2001 04277</b><br>R049434 | ETNO            | PRIGOANĂ VASILE<br>SILVIU<br>BUCUREȘTI, Calea<br>Vitan, nr.110, bl.34,<br>sc.A, et.3, ap.16,<br>sector 3, ROMANIA                             | PRIGOANĂ VASILE<br>SILVIU<br>BUCUREȘTI, Str.<br>Labirint nr. 84, Sector<br>3, ROMANIA   | 7/2002 |
| <b>M 2001 04278</b><br>R050413 | ETNO PRODUCTION | PRIGOANĂ VASILE<br>SILVIU<br>BUCUREȘTI, Calea<br>Vitan, nr.110, bl.34,<br>sc.A, et.3, ap.16,<br>sector 3, ROMANIA                             | PRIGOANĂ VASILE<br>SILVIU<br>BUCUREȘTI, Str.<br>Labirint nr. 84, Sector<br>3, ROMANIA   | 9/2002 |
| <b>M 2001 04279</b><br>R050414 | ETNO RECORD     | PRIGOANĂ VASILE<br>SILVIU<br>BUCUREȘTI, Calea<br>Vitan, nr.110, bl.34,<br>sc.A, et.3, ap.16,<br>sector 3, ROMANIA                             | PRIGOANĂ VASILE<br>SILVIU<br>BUCUREȘTI, Str.<br>Labirint nr. 84, Sector<br>3, ROMANIA   | 9/2002 |
| <b>M 2001 04331</b><br>R050037 | ETNO TV         | PRIGOANĂ VASILE<br>SILVIU<br>BUCUREȘTI, Calea<br>Vitan, nr.110, bl.34,<br>sc.A, et.3, ap.16,<br>sector 3, ROMANIA                             | PRIGOANĂ VASILE<br>SILVIU<br>BUCUREȘTI, Str.<br>Labirint nr. 84, Sector<br>3, ROMANIA   | 8/2002 |
| <b>M 2001 04966</b><br>048406  | APIA            | ASOCIATIA<br>PRODUCATORILOR<br>SI IMPORTATORILOR<br>DE AUTOMOBILE<br>APIA<br>BUCUREȘTI, Str.<br>Drobeta nr. 4-10, ap. 5,<br>sector 2, ROMANIA | ASOCIATIA<br>PRODUCATORILOR<br>SI<br>IMPORTATORILOR<br>DE AUTOMOBILE<br>BUCUREȘTI, Str.<br>Berveni nr. 53, sector<br>1, ROMANIA | 4/2002 |

**BULETINUL OFICIAL DE PROPRIETATE INDUSTRIALĂ - Secțiunea Mărci nr. 1/2012**

| Nr.depozit/<br>marcă           | Denumire marcă   | Titular vechi și adresă   | Titular nou și adresă   | BOPI   |
|--------------------------------|--|---|---|--------|
| <b>M 2001 04967</b><br>048407  | SALONUL AUTO APIA  | ASOCIATIA<br>PRODUCATORILOR<br>SI IMPORTATORILOR<br>DE AUTOMOBILE<br>APIA<br>BUCUREȘTI, Str.<br>Drobeta nr. 4-10, ap. 5,<br>sector 2, ROMANIA | ASOCIATIA<br>PRODUCATORILOR<br>SI<br>IMPORTATORILOR<br>DE AUTOMOBILE<br>BUCUREȘTI, Str.<br>Berveni nr. 53, sector<br>1, ROMANIA | 4/2002 |
| <b>M 2001 04970</b><br>048408  | SALONUL<br>INTERNAȚIONAL DE<br>AUTOMOBILE AL<br>ROMÂNIEI | ASOCIATIA<br>PRODUCATORILOR<br>SI IMPORTATORILOR<br>DE AUTOMOBILE<br>APIA<br>BUCUREȘTI, Str.<br>Drobeta nr. 4-10, ap. 5,<br>sector 2, ROMANIA | ASOCIATIA<br>PRODUCATORILOR<br>SI<br>IMPORTATORILOR<br>DE AUTOMOBILE<br>BUCUREȘTI, Str.<br>Berveni nr. 53, sector<br>1, ROMANIA | 4/2002 |
| <b>M 2001 05840</b><br>049974  | AIMS HUMAN<br>CAPITAL ROMANIA                            | SC AIMS HUMAN<br>CAPITAL ROMANIA<br>SRL<br>BUCUREȘTI, Str.<br>Caporal Bulugea<br>Gheorghe nr. 4, sector<br>2, ROMANIA                         | SC AIMS HUMAN<br>CAPITAL ROMANIA<br>SRL<br>BUCUREȘTI, Str.<br>W.A. Mozart nr. 16B,<br>sector 2, ROMANIA                         | 8/2002 |
| <b>M 2001 05843</b><br>R051866 | UNIVERS MEDIA  | PRIGOANA VASILE<br>SILVIU<br>BUCUREȘTI, Calea<br>Vitan nr. 110, bl. 34A,<br>sc. A, et. 3, ap. 16,<br>sector 3, ROMANIA                        | PRIGOANĂ VASILE<br>SILVIU<br>BUCUREȘTI, Str.<br>Labirint nr. 84, Sector<br>3, ROMANIA   | 1/2003 |
| <b>M 2001 05844</b><br>R051816 | UNIVERS TV   | PRIGOANA VASILE<br>SILVIU<br>BUCUREȘTI, Calea<br>Vitan nr. 110, bl. 34A,<br>sc. A, et. 3, ap. 16,<br>sector 3, ROMANIA                        | PRIGOANĂ VASILE<br>SILVIU<br>BUCUREȘTI, Str.<br>Labirint nr. 84, Sector<br>3, ROMANIA   | 1/2003 |
| <b>M 2001 05845</b><br>R051817 | UNIVERS FM   | PRIGOANA VASILE<br>SILVIU<br>BUCUREȘTI, Calea<br>Vitan nr. 110, bl. 34A,<br>sc. A, et. 3, ap. 16,<br>sector 3, ROMANIA                        | PRIGOANĂ VASILE<br>SILVIU<br>BUCUREȘTI, Str.<br>Labirint nr. 84, Sector<br>3, ROMANIA   | 1/2003 |
| <b>M 2001 05846</b><br>R051818 | UNIVERS RECORD   | PRIGOANA VASILE<br>SILVIU<br>BUCUREȘTI, Calea<br>Vitan nr. 110, bl. 34A,<br>sc. A, et. 3, ap. 16,<br>sector 3, ROMANIA                        | PRIGOANĂ VASILE<br>SILVIU<br>BUCUREȘTI, Str.<br>Labirint nr. 84, Sector<br>3, ROMANIA   | 1/2003 |

**BULETINUL OFICIAL DE PROPRIETATE INDUSTRIALĂ - Secțiunea Mărci nr. 1/2012**

| Nr.depozit/<br>marcă           | Denumire marcă               | Titular vechi și adresă  | Titular nou și adresă  | BOPI    |
|--------------------------------|------------------------------|--|--|---------|
| <b>M 2001 05847</b><br>R052365 | UNIVERS<br>PRODUCTION        | PRIGOANA VASILE<br>SILVIU<br>BUCUREȘTI, Calea<br>Vitan nr. 110, bl. 34A,<br>sc. A, et. 3, ap. 16,<br>sector 3, ROMANIA           | PRIGOANĂ VASILE<br>SILVIU<br>BUCUREȘTI, Str.<br>Labirint nr. 84, Sector<br>3, ROMANIA                                      | 3/2003  |
| <b>M 2001 05848</b><br>R050111 | UNIVERS<br>CINEMATOGRAFIC    | PRIGOANA VASILE<br>SILVIU<br>BUCUREȘTI, Calea<br>Vitan nr. 110, bl. 34A,<br>sc. A, et. 3, ap. 16,<br>sector 3, ROMANIA           | PRIGOANĂ VASILE<br>SILVIU<br>BUCUREȘTI, Str.<br>Labirint nr. 84, Sector<br>3, ROMANIA                                      | 8/2002  |
| <b>M 2001 05849</b><br>R055622 | UNIVERS ART                  | PRIGOANA VASILE<br>SILVIU<br>BUCUREȘTI, Calea<br>Vitan nr. 110, bl. 34A,<br>sc. A, et. 3, ap. 16,<br>sector 3, ROMANIA           | PRIGOANĂ VASILE<br>SILVIU<br>BUCUREȘTI, Str.<br>Labirint nr. 84, Sector<br>3, ROMANIA                                      | 12/2003 |
| <b>M 2001 06265</b><br>050451  | COMPUTERLAND<br>ROMANIA      | BADEA NICOLAE<br>BUCUREȘTI, Str.<br>Crângului nr. 1, parter,<br>ap. 1, sector 1,<br>ROMANIA                                      | BADEA NICOLAE<br>BUCUREȘTI, Str.<br>Jules Michelet nr. 8,<br>Sector 1, ROMANIA   | 9/2002  |
| <b>M 2002 00178</b><br>049092  | CENTRUL MEDICAL<br>MEDIURG   | SC CENTRUL<br>MEDICAL MEDIURG<br>SRL<br>PLOIEȘTI, Str.<br>Clementei nr. 10, bl. 27<br>I, sc. B, ap. 21, Jud.<br>Prahova, ROMANIA | SC CENTRUL<br>MEDICAL MEDIURG<br>SRL<br>PLOIEȘTI, Str.<br>Clementei nr. 43,<br>construcția C1, Județul<br>Prahova, ROMANIA | 6/2002  |
| <b>M 2002 00686</b><br>049456  | E                            | SC EUROPEAN<br>ECONOMY<br>SERVICES SRL<br>SIBIU, Str. Calea<br>Dumbrăvii nr. 80A,<br>ROMANIA                                     | SC EUROPEAN<br>ECONOMY<br>SERVICES SRL<br>SIBIU, Calea<br>Dumbravii nr. 44, judet<br>Sibiu, ROMANIA                        | 7/2002  |
| <b>M 2002 00687</b><br>049457  | THE FUTURE ON<br>YOUR SIDE ! | SC EUROPEAN<br>ECONOMY<br>SERVICES SRL<br>SIBIU, Str. Calea<br>Dumbrăvii nr. 80A,<br>ROMANIA                                     | SC EUROPEAN<br>ECONOMY<br>SERVICES SRL<br>SIBIU, Calea<br>Dumbravii nr. 44, judet<br>Sibiu, ROMANIA                        | 7/2002  |
| <b>M 2002 00688</b><br>049458  | VIITORUL DE<br>PARTEA TA!    | SC EUROPEAN<br>ECONOMY<br>SERVICES SRL<br>SIBIU, Str. Calea<br>Dumbrăvii nr. 80A,<br>ROMANIA                                     | SC EUROPEAN<br>ECONOMY<br>SERVICES SRL<br>SIBIU, Calea<br>Dumbravii nr. 44, judet<br>Sibiu, ROMANIA                        | 7/2002  |

**BULETINUL OFICIAL DE PROPRIETATE INDUSTRIALĂ - Secțiunea Mărci nr. 1/2012**

| Nr.depozit/<br>marcă          | Denumire marcă                          | Titular vechi și adresă   | Titular nou și adresă  | BOPI    |
|-------------------------------|---|---|--|---------|
| <b>M 2002 01007</b><br>050825 | DANART                                  | SC DANART SRL<br>DROBETA TURNU<br>SEVERIN, Str. Dr.<br>Victor Babeș nr. 73, bl.<br>1, sc. 6, ap. 5, județul<br>Mehedinți, ROMANIA | SC DANART SRL<br>DROBETA TURNU<br>SEVERIN, Str.<br>Brâncoveanu nr.132,<br>județul Mehedinți,<br>ROMANIA                        | 10/2002 |
| <b>M 2002 01119</b><br>053335 | HAMMERITE LONG<br>LASTING<br>PROTECTION | HAMMERITE<br>PRODUCTS LIMITED<br>LONDRA, 20<br>Manchester Square,<br>REGATUL UNIT   | HAMMERITE<br>PRODUCTS LIMITED<br>LONDON, Portland<br>House, Bressenden<br>Place London,<br>REGATUL UNIT                        | 5/2003  |
| <b>M 2002 01120</b><br>050303 | figurativă                              | HAMMERITE<br>PRODUCTS LIMITED<br>LONDRA, 20<br>Manchester Square,<br>REGATUL UNIT   | HAMMERITE<br>PRODUCTS LIMITED<br>LONDON, Portland<br>House, Bressenden<br>Place London,<br>REGATUL UNIT                        | 9/2002  |
| <b>M 2002 01413</b><br>051226 | GOPO                                    | BABEL<br>COMMUNICATIONS<br>SRL<br>BUCUREȘTI, Str. Prof.<br>Dr. Gh. Marinescu nr.<br>3, et. 1, apt. 4, sector<br>5, ROMANIA        | SC BABEL<br>COMMUNICATIONS<br>SRL<br>BUCUREȘTI, Str.<br>Bulgăruș nr. 53, sector<br>5, ROMANIA                                  | 11/2002 |
| <b>M 2002 01413</b><br>051226 | GOPO                                    | SC BABEL<br>COMMUNICATIONS<br>SRL<br>BUCUREȘTI, Str.<br>Bulgăruș nr. 53, sector<br>5, ROMANIA                                     | SC BABEL<br>COMMUNICATIONS<br>SRL<br>BUCUREȘTI, Sos.<br>Panduri nr. 25, bl. P<br>3A, sc. A, parter, ap.1,<br>sector 5, ROMANIA | 11/2002 |
| <b>M 2002 01413</b><br>051226 | GOPO                                    | SC BABEL<br>COMMUNICATIONS<br>SRL<br>BUCUREȘTI, Sos.<br>Panduri nr. 25, bl. P<br>3A, sc. A, parter, ap.1,<br>sector 5, ROMANIA    | SC BABEL<br>COMMUNICATIONS<br>SRL<br>BUCUREȘTI, Str. Cpt.<br>Ghe. Demetriade nr. 5,<br>et. 1, ap. 5, sector 1,<br>ROMANIA      | 11/2002 |
| <b>M 2003 06108</b><br>059000 | SILVANIA                                | SC UNIVERSAL SA<br>ZALĂU, P-ța Iuliu<br>Maniu nr. 25, Jud.<br>Sălaj, ROMANIA  | SC UNIVERSAL SA<br>CRISENI, nr. 429,<br>Județul Sălaj,<br>ROMANIA  | 7/2004  |
| <b>M 2003 07247</b><br>059265 | ROSAL                                   | PRIGOANA VASILE<br>SILVIU<br>BUCUREȘTI, Calea<br>Vitan nr. 110, bl. 34A,<br>sc. A, et. 3, ap. 36,<br>sector 3, ROMANIA            | PRIGOANĂ VASILE<br>SILVIU<br>BUCUREȘTI, Str.<br>Labirint nr. 84, Sector<br>3, ROMANIA  | 7/2004  |

**BULETINUL OFICIAL DE PROPRIETATE INDUSTRIALĂ - Secțiunea Mărci nr. 1/2012**

| Nr.depozit/<br>marcă          | Denumire marcă    | Titular vechi și adresă   | Titular nou și adresă   | BOPI    |
|-------------------------------|-------------------|---|---|---------|
| <b>M 2004 03080</b><br>060551 | ROSAL CLIMA       | PRIGOANA VASILE<br>SILVIU<br>BUCUREȘTI, Calea<br>Vitan nr. 110, bl. 34A,<br>sc. A, et. 3, ap. 36,<br>sector 3, ROMANIA  | PRIGOANĂ VASILE<br>SILVIU<br>BUCUREȘTI, Str.<br>Labirint nr. 84, Sector<br>3, ROMANIA   | 10/2004 |
| <b>M 2004 05235</b><br>063415 | JURNALUL NATIONAL | SC EDITURA INTACT<br>SRL<br>BUCUREȘTI, Bd.<br>Ficusului nr. 44A, corp<br>B, et. 4, sector 1,<br>ROMANIA   | S.C. EDITURA<br>INTACT S.R.L.<br>BUCUREȘTI, P-ța<br>Presei Libere nr. 1,<br>et.8, corp D1, camera<br>18-21 și 55, sector 1,<br>ROMANIA  | 4/2005  |
| <b>M 2006 01873</b><br>075353 | figurativă        | MOLDOVAN VIOREL<br>CRISTEȘTI, Str.<br>Primăverii nr. 667,<br>județ Mureș, ROMANIA<br>IEREMIA MARIANA<br>NARCISA<br>CRISTEȘTI, Str.<br>Primăverii nr. 667,<br>județ Mureș, ROMANIA | IEREMIA MARIANA<br>NARCISA<br>CRISTEȘTI, Str.<br>Primăverii nr. 667,<br>județ Mureș,<br>ROMANIA<br>MOLDOVAN VIOREL<br>CRISTEȘTI, Str.<br>Primăverii nr. 667,<br>județ Mureș,<br>ROMANIA | 14/2006 |
| <b>M 2006 03973</b><br>077315 | figurativă        | ALDEMON<br>TECHNOLOGIES<br>LIMITED<br>NICOSIA, 29 A, Annis<br>Komninis Street,<br>CIPRU   | ALDEMON<br>TECHNOLOGIES<br>LIMITED<br>NICOSIA, 2-4<br>Arch.Makariou III,<br>Capital Center, 9 th<br>floor, CIPRU  | 3/2007  |
| <b>M 2007 07166</b><br>087480 | REALTOX           | SC ROMTOX<br>INVESTING GROUP<br>SRL<br>MIHĂILEȘTI, Str.<br>Prunilor nr. 2, ap. 3,<br>județul Giurgiu,<br>ROMANIA  | SC ROMTOX<br>INVESTING GROUP<br>SRL<br>BUCUREȘTI, Șos.<br>Mihai Bravu nr. 219,<br>camera 1, Sector 2,<br>ROMANIA  | 1/2008  |
| <b>M 2008 03194</b><br>094173 | PROGAS            | SC ROMTOX<br>INVESTING GROUP<br>SRL<br>MIHĂILEȘTI, Str.<br>Prunilor nr. 2, ap. 3,<br>județul Giurgiu,<br>ROMANIA  | SC ROMTOX<br>INVESTING GROUP<br>SRL<br>BUCUREȘTI, Șos.<br>Mihai Bravu nr. 219,<br>camera 1, Sector 2,<br>ROMANIA  | 8/2008  |

**BULETINUL OFICIAL DE PROPRIETATE INDUSTRIALĂ - Secțiunea Mărci nr. 1/2012**

| Nr.depozit/<br>marcă          | Denumire marcă  | Titular vechi și adresă  | Titular nou și adresă  | BOPI   |
|-------------------------------|---|--|--|--------|
| <b>M 2008 03195</b><br>094174 | ROM GARDEN  | SC ROMTOX<br>INVESTING GROUP<br>SRL<br>MIHĂILEȘTI, Str.<br>Prunilor nr. 2, ap. 3,<br>județul Giurgiu,<br>ROMANIA | SC ROMTOX<br>INVESTING GROUP<br>SRL<br>BUCUREȘTI, Șos.<br>Mihai Bravu nr. 219,<br>camera 1, Sector 2,<br>ROMANIA | 8/2008 |
| <b>M 2008 03196</b><br>098945 | GARDINIO  | SC ROMTOX<br>INVESTING GROUP<br>SRL<br>MIHĂILEȘTI, Str.<br>Prunilor nr. 2, ap. 3,<br>județul Giurgiu,<br>ROMANIA | SC ROMTOX<br>INVESTING GROUP<br>SRL<br>BUCUREȘTI, Șos.<br>Mihai Bravu nr. 219,<br>camera 1, Sector 2,<br>ROMANIA | 3/2009 |
| <b>M 2008 03198</b><br>094073 | PUNTOX  | SC ROMTOX<br>INVESTING GROUP<br>SRL<br>MIHĂILEȘTI, Str.<br>Prunilor nr. 2, ap. 3,<br>județul Giurgiu,<br>ROMANIA | SC ROMTOX<br>INVESTING GROUP<br>SRL<br>BUCUREȘTI, Șos.<br>Mihai Bravu nr. 219,<br>camera 1, Sector 2,<br>ROMANIA | 8/2008 |
| <b>M 2008 10253</b><br>100754 | SILVANIA ...EU AM<br>ALES,...ALEGEȚI ȘI<br>VOII!! MEZELURI<br>TRATATE NATURAL | SC UNIVERSAL SA<br>ZALĂU, P-ța Iuliu<br>Maniu nr. 25, Jud.<br>Sălaj, ROMANIA                                     | SC UNIVERSAL SA<br>CRISENI, nr. 429,<br>Județul Sălaj,<br>ROMANIA  | 5/2009 |
| <b>M 2009 07100</b><br>105339 | MASCULION   | SC SUN MEDIC<br>INVEST SRL<br>BUCUREȘTI, Str.<br>Turnu Măgurele nr.<br>270D, sector 4,<br>ROMANIA                | SC SUN MEDIC<br>INVEST SRL<br>BUCUREȘTI, Str. Emil<br>Racoviță nr. 25, et. 2,<br>ap. 4, sector 4,<br>ROMANIA     | 1/2010 |

Cesiuni totale

| Nr.depozit/<br>marcă      | Denumire marcă                  | Cedent   | Cesionar  | BOPI    |
|---------------------------|---------------------------------|--|---|---------|
| <b>000093</b><br>2R012703 | BLACK LABEL                     | MOLSON CANADA<br>2005<br>ONTARIO, 33<br>Carlingview Drive,<br>Toronto, CANADA                      | MOLSON COORS<br>BREWING COMPANY<br>(UK) LIMITED<br>STAFFORDSHIRE,<br>137 High Street,<br>Burton Upon Trent,<br>REGATUL UNIT |         |
| <b>004254</b><br>4R001771 | AUTO LITE                       | HONEYWELL<br>INTERNATIONAL INC<br>MORRISTOWN, 101<br>Columbia Road,,<br>S.U.A.                     | FRAM GROUP IP LLC<br>DANBURY, 39 Old<br>Ridgebury Road,<br>Danbury, S.U.A.  |         |
| <b>006185</b><br>3R010051 | CARLING BLACK<br>LABEL          | MOLSON CANADA<br>2005<br>ONTARIO, 33<br>Carlingview Drive,<br>Toronto, CANADA                      | MOLSON COORS<br>BREWING COMPANY<br>(UK) LIMITED<br>STAFFORDSHIRE,<br>137 High Street,<br>Burton Upon Trent,<br>REGATUL UNIT |         |
| <b>026060</b><br>R018418  | BRILLO                          | CHURCH & DWIGHT<br>CO INC<br>PRINCETON, 469<br>North Harrison Street,,<br>S.U.A.                   | ARMALY SPONGE<br>COMPANY<br>COMMERCE<br>TOWNSHIP, 1900<br>Easy Street, S.U.A.   |         |
| <b>028693</b><br>R022080  | ROLLING ROCK                    | ANHEUSER-BUSCH<br>INBEV SA<br>BRUXELLES, Grand<br>Place 1, BELGIA                                  | ANHEUSER-BUSCH<br>LLC<br>ST. LOUIS, One<br>Busch Place, St.<br>Louis, S.U.A.  |         |
| <b>028694</b><br>R022081  | ROLLING<br>ROCK-PREMIUM<br>BEER | ANHEUSER-BUSCH<br>INBEV SA<br>BRUXELLES, Grand<br>Place 1, BELGIA                                  | ANHEUSER-BUSCH<br>LLC<br>ST. LOUIS, One<br>Busch Place, St.<br>Louis, S.U.A.  |         |
| <b>033253</b><br>R023732  | TIGER POWER                     | SC BECKER & CO<br>SRL<br>BUCUREȘTI, str.<br>Spătar Nicolae Milescu<br>nr. 22, sector 2,<br>ROMANIA | SC TYMBARK<br>MASPEX ROMANIA<br>SRL<br>VALENII DE MUNTE,<br>Str. Ștefan cel Mare<br>nr.38-40, jud. Prahova,<br>ROMANIA      |         |
| <b>036529</b><br>R039961  | FINETTI                         | CREAM LINE S.A.,<br>METAMORPHOSIS,<br>12 Km. National Road<br>Athens-Lamia,<br>GRECIA              | CHIPITA S.A.<br>ATENA, Km. 12<br>Drumul National Atena<br>- Lamia 14452,<br>Metamorphosis,<br>Attica, GRECIA                | 10/2000 |



**BULETINUL OFICIAL DE PROPRIETATE INDUSTRIALĂ - Secțiunea Mărci nr. 1/2012**

| Nr.depozit/<br>marcă           | Denumire marcă         | Cedent  | Cesionar  | BOPI    |
|--------------------------------|------------------------|---|---|---------|
| <b>042557</b><br>R030063       | MEOW MIX               | THE MEOW MIX<br>COMPANY<br>NEW JERSEY, 400<br>Plaza Drive, et.1,<br>Secaucus, S.U.A.                      | DEL MONTE<br>CORPORATION<br>SAN FRANCISCO,<br>One Maritime Plaza,<br>S.U.A.   | 12/98   |
| <b>054530</b><br>R038516       | CARLING BLACK<br>LABEL | MOLSON CANADA<br>2005<br>ONTARIO, 33<br>Carlingview Drive,<br>Toronto, CANADA                             | MOLSON COORS<br>BREWING COMPANY<br>(UK) LIMITED<br>STAFFORDSHIRE,<br>137 High Street,<br>Burton Upon Trent,<br>REGATUL UNIT | 7/2000  |
| <b>M 2001 04263</b><br>R047819 | FRAM                   | HONEYWELL<br>INTERNATIONAL INC<br>MORRISTOWN, 101<br>Columbia Road,,<br>S.U.A.                            | FRAM GROUP IP LLC<br>DANBURY, 39 Old<br>Ridgebury Road,<br>Danbury, S.U.A.  | 3/2002  |
| <b>M 2002 01007</b><br>050825  | DANART                 | SC DANART SRL<br>DROBETA TURNU<br>SEVERIN, Str.<br>Brâncoveanu nr.132,<br>județul Mehedinți,<br>ROMANIA   | S.C. FLORART-SEV<br>S.R.L<br>Drobeta Turnu<br>Severin, Calea<br>Timișoarei nr.200,<br>județul Mehedinți,<br>ROMANIA         | 10/2002 |
| <b>M 2005 08892</b><br>073202  | 24 FUN                 | S.C. MEDIA MOV<br>S.R.L.<br>BUCUREȘTI, str.<br>Buzești nr.61, bl.A6,<br>et.3, ap.18, sector 1,<br>ROMANIA | SANDULESCU IOAN<br>ALEXANDRU<br>BUCUREȘTI, Str.<br>Luigi Cazzavillan nr. 4,<br>et. 1, ap. 2, Sector 1,<br>ROMANIA           | 11/2006 |

**BULETINUL OFICIAL DE PROPRIETATE INDUSTRIALĂ - Secțiunea Mărci nr. 1/2012**

| Nr.depozit/<br>marcă          | Denumire marcă         | Cedent  | Cesionar   | BOPI    |
|-------------------------------|------------------------|---|--|---------|
| <b>M 2005 10249</b><br>071532 | CVARTETUL<br>CAPRICCIO | TANISLAV ANDREEA<br>GABRIELA<br>BUCURESTI, Str.<br>Petre Păun nr.3,<br>bl.69D, sc.5, et.5,<br>ap.212, sector 5,<br>ROMANIA<br>BUZILA CRISTINA<br>BUCURESTI, Str. Emil<br>Racoviță nr.24, bl.R9,<br>sc.2, et.8, ap.73, sector<br>4, ROMANIA<br>CONSTANTINESCU<br>GABRIELA<br>BUCURESTI, Șos.<br>Iancului nr.5, bl.110,<br>sc.B, et.12, ap.99,<br>sector 2, ROMANIA<br>CHESAUAN LAURA<br>RAMONA<br>BUCURESTI, Str.<br>Glicinelor nr.12,<br>bl.M51, sc.A, et.3,<br>ap.11, sector 5,<br>ROMANIA | TANISLAV ANDREEA<br>GABRIELA<br>BUCURESTI, Str.<br>Petre Păun nr.3,<br>bl.69D, sc.5, et.5,<br>ap.212, sector 5,<br>ROMANIA   | 8/2006  |
| <b>M 2005 12837</b><br>074050 | UNIKAT                 | SC UNIKAT GRUP<br>SRL<br>BUCUREȘTI, Str.<br>Bodesti nr. 9, bl. 29A,<br>sc. B, et. 9, ap. 83,<br>sector 2, ROMANIA   | SC PATISERO<br>INTERNATIONAL<br>SRL<br>BRAGADIRU, Str.<br>Soseaua Alexandriei<br>nr. 109, jud. Ilfov,<br>ROMANIA             | 12/2006 |
| <b>M 2006 01873</b><br>075353 | figurativă             | MOLDOVAN VIOREL<br>CRISTEȘTI, Str.<br>Primăverii nr. 667,<br>județ Mureș, ROMANIA<br>IEREMIA<br>MARIANA-NARCISA<br>UNGHENI, nr.73B,<br>județ Mureș, ROMANIA   | IEREMIA<br>MARIANA-NARCISA<br>UNGHENI, nr.73B,<br>județ Mureș,<br>ROMANIA  | 14/2006 |
| <b>M 2006 04285</b><br>077951 | K KINGZ                | SC LUKA GRUP<br>COMPANY SRL<br>BUCUREȘTI, Str.<br>Theodor Speranția<br>nr.135, bl.83, sc.B,<br>et.1, ap.38, sector 3,<br>ROMANIA  | DUVAR TEKSTIL<br>SANAYI TICARET<br>LIMITED SIRKETI<br>ISTANBUL, Zafer Cd.<br>Alaybey Is Hani no.13,<br>Kat: 2 Merter, TURCIA | 4/2007  |

**BULETINUL OFICIAL DE PROPRIETATE INDUSTRIALĂ - Secțiunea Mărci nr. 1/2012**

| Nr.depozit/<br>marcă          | Denumire marcă              | Cedent   | Cesionar  | BOPI    |
|-------------------------------|-----------------------------|--|---|---------|
| <b>M 2007 00995</b><br>092859 | ONE STOP                    | SC SHOP ONLINE<br>SRL<br>BUCUREȘTI, Str.<br>Alexandru Ivasiuc nr.<br>34-40, bl. 5, et. 4, cam.<br>2, sector 6, ROMANIA | SC INTERNET<br>BUSINESS GROUP<br>SRL<br>BUCUREȘTI, Aleea<br>Istru nr.5, bl.P4, sc.B,<br>ap.17, et.3, sector 6,<br>ROMANIA | 7/2008  |
| <b>M 2008 02645</b><br>094181 | EQUITANA                    | SC EQUITANA SRL<br>M IERCUREA CIUC,<br>Str. Harghita nr. 77/4,<br>Județul Harghita,<br>ROMANIA                         | S.C. EQUITANA<br>HORSE SHOP S.R.L.<br>MIERCUREA CIUC,<br>Aleea SUTA, nr. 7, ap.<br>38, jud. Harghita,<br>ROMANIA          | 8/2008  |
| <b>M 2008 03073</b><br>097435 | EQUITANA                    | SC EQUITANA SRL<br>M IERCUREA CIUC,<br>Str. Harghita nr. 77/4,<br>Județul Harghita,<br>ROMANIA                         | S.C. EQUITANA<br>HORSE SHOP S.R.L.<br>MIERCUREA CIUC,<br>Aleea SUTA, nr. 7, ap.<br>38, jud. Harghita,<br>ROMANIA          | 1/2009  |
| <b>M 2008 07321</b><br>097081 | DISTINTO                    | SC MUSIC<br>MANAGEMENT SRL<br>BUCUREȘTI, Str.<br>Fabrica de Chibrituri nr.<br>39, sector 5, ROMANIA                    | S.C. TAO<br>CORPORATION SRL<br>BUCUREȘTI, B-dul<br>Camil Ressu nr.10,<br>bl.3, sc.4, et.1, sector<br>3, ROMANIA           | 12/2008 |
| <b>M 2008 09970</b><br>100545 | OKTOBERFEST PUB             | SC VANMORITZ<br>GRUP SRL<br>BUCUREȘTI, Calea<br>Văcărești nr. 274,<br>ROMANIA  | SC FCRB IMPREX<br>SRL<br>BUCUREȘTI, str.<br>Ștefan Mihăileanu<br>nr.2, ap.1, sector 2,<br>ROMANIA                         | 5/2009  |
| <b>M 2009 01075</b><br>100686 | FOLIDEX                     | ITF Pharma<br>Kereskedelmi es<br>Szolgaltato Kft.<br>BUDAPEST, Duna<br>u.1., UNGARIA                                   | ITALFARMACO SPA<br>MILAN, Viale Fulvio<br>Testi 330, ITALIA   | 5/2009  |
| <b>M 2009 02044</b><br>103626 | CRX Curier Roman<br>eXpress | DACIO<br>CBINVESTMENT SRL<br>BUCUREȘTI, Str.<br>Roma 25, sector 1,<br>ROMANIA  | CÂRCU IOANA<br>MONICA<br>BUCUREȘTI, Str.<br>Petre Crețu nr. 39A,<br>Sector 1, ROMANIA                                     | 10/2009 |
| <b>M 2009 02919</b><br>103872 | CRX                         | DACIO<br>CBINVESTMENT SRL<br>BUCUREȘTI, Str.<br>Roma 25, sector 1,<br>ROMANIA  | CÂRCU IOANA<br>MONICA<br>BUCUREȘTI, Str.<br>Petre Crețu nr. 39A,<br>Sector 1, ROMANIA                                     | 10/2009 |

**BULETINUL OFICIAL DE PROPRIETATE INDUSTRIALĂ - Secțiunea Mărci nr. 1/2012**

| Nr.depozit/<br>marcă          | Denumire marcă                           | Cedent   | Cesionar  | BOPI                  |
|-------------------------------|--|--|---|-----------------------|
| <b>M 2010 06787</b><br>113122 | MEGA KILL TOX                            | AHMAD SAAD<br>BUCUREȘTI, Str.<br>Doamna Ghica nr. 18,<br>bl. 3 bis, sc.1, et. 2, ap.<br>7, sector 2, ROMANIA | KOZMO KIMYA VE<br>DIS TICARET<br>LIMITED SIRKETI<br>ISTANBUL, Ataturk<br>Sanayi Bolgesi,<br>Hadimkoy,, TURCIA | 9/2010<br>/<br>4/2011 |
| <b>M 2011 04535</b>           | MYSTROLL                                 | SC TUCOR SRL<br>BUCUREȘTI, Str. G-ral<br>Berthelot nr. 99, et. 1,<br>ap. 2, sector 1,<br>ROMANIA             | ȘERBAN IONEL<br>LUCIAN<br>BUCUREȘTI, Str.<br>Tudor Arghezi nr. 54,<br>et. 6, ap.17-18, Sector<br>2, ROMANIA   | 6/2011                |
| <b>M 2011 05075</b>           | MEGA KILL TOX                            | AHMAD SAAD<br>BUCUREȘTI, Str.<br>Doamna Ghica nr. 18,<br>bl. 3 bis, sc.1, et. 2, ap.<br>7, sector 2, ROMANIA | KOZMO KIMYA VE<br>DIS TICARET<br>LIMITED SIRKETI<br>ISTANBUL, Ataturk<br>Sanayi Bolgesi,<br>Hadimkoy,, TURCIA | 7/2011                |
| <b>M 2011 05274</b>           | UNIUNEA SOCIAL<br>LIBERALĂ PSD<br>PNL-PC | PARTIDUL SOCIAL<br>DEMOCRAT<br>BUCUREȘTI, Str.<br>Kiseleff nr. 10, sector<br>1, ROMANIA                      | UNIUNEA SOCIAL<br>LIBERALA (USL)<br>BUCURESTI, Sos.<br>Kiseleff nr. 57, sector<br>1, ROMANIA                  | 7/2011                |
| <b>M 2011 05275</b>           | PSD PNL-PC<br>UNIUNEA SOCIAL<br>LIBERALĂ | PARTIDUL SOCIAL<br>DEMOCRAT<br>BUCUREȘTI, Str.<br>Kiseleff nr. 10, sector<br>1, ROMANIA                      | UNIUNEA SOCIAL<br>LIBERALA (USL)<br>BUCURESTI, Sos.<br>Kiseleff nr. 57, sector<br>1, ROMANIA                  | 7/2011                |
| <b>M 2011 08506</b>           | MEGA KILL TOX                            | AHMAD SAAD<br>BUCUREȘTI, Str.<br>Doamna Ghica nr. 18,<br>bl. 3 bis, sc.1, et. 2, ap.<br>7, sector 2, ROMANIA | KOZMO KIMYA VE<br>DIS TICARET<br>LIMITED SIRKETI<br>ISTANBUL, Ataturk<br>Sanayi Bolgesi,<br>Hadimkoy,, TURCIA | 12/2011               |

Fuziuni

| Nr.depozit/<br>marcă          | Denumire marcă                           | Titular vechi și adresă   | Titular nou și adresă  | BOPI    |
|-------------------------------|--|---|--|---------|
| <b>036529</b><br>R039961      | FINETTI                                  | CREAM LINE SA<br>ATTICA, 12 km.<br>National Road<br>Athens-Lamia,<br>Matamorphosis,<br>GRECIA | CHIPITA S.A.<br>ATENA, Km. 12<br>Drumul National Atena<br>- Lamia 14452,<br>Metamorphosis,<br>Attica, GRECIA | 10/2000 |
| <b>M 2005 05797</b><br>081205 | FINETTI HAZELNUT<br>SPREAD WITH<br>COCOA | CREAM LINE S.A.,<br>METAMORPHOSIS,<br>12 Klm. National Road<br>Athens-Lamia,<br>GRECIA        | CHIPITA S.A.<br>ATENA, Km. 12<br>Drumul National Atena<br>- Lamia 14452,<br>Metamorphosis,<br>Attica, GRECIA | 7/2007  |
| <b>M 2005 05798</b><br>081206 | FINETTI                                  | CREAM LINE S.A.,<br>METAMORPHOSIS,<br>12 Klm. National Road<br>Athens-Lamia,<br>GRECIA        | CHIPITA S.A.<br>ATENA, Km. 12<br>Drumul National Atena<br>- Lamia 14452,<br>Metamorphosis,<br>Attica, GRECIA | 7/2007  |
| <b>M 2005 05799</b><br>081207 | FINETTI CHOCO<br>BITES                   | CREAM LINE S.A.,<br>METAMORPHOSIS,<br>12 Klm. National Road<br>Athens-Lamia,<br>GRECIA        | CHIPITA S.A.<br>ATENA, Km. 12<br>Drumul National Atena<br>- Lamia 14452,<br>Metamorphosis,<br>Attica, GRECIA | 7/2007  |
| <b>M 2005 05800</b><br>081208 | FINETTI BLOK                             | CREAM LINE S.A.,<br>METAMORPHOSIS,<br>12 Klm. National Road<br>Athens-Lamia,<br>GRECIA        | CHIPITA S.A.<br>ATENA, Km. 12<br>Drumul National Atena<br>- Lamia 14452,<br>Metamorphosis,<br>Attica, GRECIA | 7/2007  |
| <b>M 2005 05801</b><br>081209 | FINETTI DIPS                             | CREAM LINE S.A.,<br>METAMORPHOSIS,<br>12 Klm. National Road<br>Athens-Lamia,<br>GRECIA        | CHIPITA S.A.<br>ATENA, Km. 12<br>Drumul National Atena<br>- Lamia 14452,<br>Metamorphosis,<br>Attica, GRECIA | 7/2007  |
| <b>M 2005 05802</b><br>082319 | FINETTI DUO                              | CREAM LINE S.A.,<br>METAMORPHOSIS,<br>12 Klm. National Road<br>Athens-Lamia,<br>GRECIA        | CHIPITA S.A.<br>ATENA, Km. 12<br>Drumul National Atena<br>- Lamia 14452,<br>Metamorphosis,<br>Attica, GRECIA | 8/2007  |
| <b>M 2005 05803</b><br>081210 | FINETTI STICKS                           | CREAM LINE S.A.,<br>METAMORPHOSIS,<br>12 Klm. National Road<br>Athens-Lamia,<br>GRECIA        | CHIPITA S.A.<br>ATENA, Km. 12<br>Drumul National Atena<br>- Lamia 14452,<br>Metamorphosis,<br>Attica, GRECIA | 7/2007  |

**BULETINUL OFICIAL DE PROPRIETATE INDUSTRIALĂ - Secțiunea Mărci nr. 1/2012**

| Nr.depozit/<br>marcă          | Denumire marcă                          | Titular vechi și adresă  | Titular nou și adresă  | BOPI              |
|-------------------------------|---|--|--|-------------------|
| <b>M 2005 05804</b><br>081211 | FINETTI DREAM                           | CREAM LINE S.A.,<br>METAMORPHOSIS,<br>12 Klm. National Road<br>Athens-Lamia,<br>GRECIA   | CHIPITA S.A.<br>ATENA, Km. 12<br>Drumul National Atena<br>- Lamia 14452,<br>Metamorphosis,<br>Attica, GRECIA | 7/2007            |
| <b>M 2005 05805</b><br>073920 | CREAM LINE<br>CONFECTIONERY<br>PRODUCTS | CREAM LINE S.A.,<br>METAMORPHOSIS,<br>12 Klm. National Road<br>Athens-Lamia,<br>GRECIA   | CHIPITA S.A.<br>ATENA, Km. 12<br>Drumul National Atena<br>- Lamia 14452,<br>Metamorphosis,<br>Attica, GRECIA | 12/2006           |
| <b>M 2007 05440</b><br>086397 | FINETTI YUP                             | CREAM LINE SA<br>ATTICA, 12 klm.<br>National Road<br>Athens-Lamia,<br>Matamorphosis,<br>GRECIA   | CHIPITA S.A.<br>ATENA, Km. 12<br>Drumul National Atena<br>- Lamia 14452,<br>Metamorphosis,<br>Attica, GRECIA | 12/2007           |
| <b>M 2007 05441</b><br>086398 | FINETTI YUP                             | CREAM LINE SA<br>ATTICA, 12 klm.<br>National Road<br>Athens-Lamia,<br>Matamorphosis,<br>GRECIA   | CHIPITA S.A.<br>ATENA, Km. 12<br>Drumul National Atena<br>- Lamia 14452,<br>Metamorphosis,<br>Attica, GRECIA | 12/2007           |
| <b>M 2007 05442</b><br>086399 | FINETTI YUP                             | CREAM LINE SA<br>ATTICA, 12 klm.<br>National Road<br>Athens-Lamia,<br>Matamorphosis,<br>GRECIA   | CHIPITA S.A.<br>ATENA, Km. 12<br>Drumul National Atena<br>- Lamia 14452,<br>Metamorphosis,<br>Attica, GRECIA | 12/2007           |
| <b>M 2010 03590</b><br>109953 | FINETTI                                 | CREAM LINE<br>MANUFACTURAL<br>SOCIETE ANONYME<br>FOOD PRODUCTION<br>COMPANY cu titlu<br>distinctiv CREAM LINE<br>S.A.<br>ATENA, Km 12,<br>Drumul Național Atena<br>- Lamia<br>Metamorphosis,<br>Attica, GRECIA | CHIPITA S.A.<br>ATENA, Km. 12<br>Drumul National Atena<br>- Lamia 14452,<br>Metamorphosis,<br>Attica, GRECIA | 5/2010<br>10/2010 |

**BULETINUL OFICIAL DE PROPRIETATE INDUSTRIALĂ - Secțiunea Mărci nr. 1/2012**

**Licențe înscrise în Registrul Național al Mărcilor**

| Nr.depozit/<br>marcă          | Denumire<br>marcă                      | Titularul mărcii și adresa   | Licențiat și adresa   | Durata<br>licenței        | Felul licenței | Obiectul licenței |
|-------------------------------|--|--|---|---------------------------|----------------|-------------------|
| 046100/<br>034103             | ROMLAG                                 | <b>SC ROMLAG SA</b> , Str. 13<br>Decembrie nr. 96, 500146,<br>BRAȘOV ROMANIA   | <b>S.C. M.H.S. BEARINGS<br/>S.R.L.</b> , B-dul Griviței nr.<br>97, sc.A, ap.7, județ<br>Brașov, , BRAȘOV<br>ROMANIA                               | 17.08.2011-<br>30.09.2017 | Neexclusivă    | Totală            |
| 056383/<br>040495             | AFRODITA                               | <b>SC VINEXPORT SA</b> , Str.<br>Dionysos nr. 1, Jud.<br>Vrancea, 620070,<br>FOCȘANI ROMANIA                                       | <b>S.C. TRUST LF TRADE<br/>S.R.L.</b> , str. Calea<br>Munteniei nr.1, județul<br>Vrancea, 620172,<br>FOCȘANI ROMANIA                              | 31.08.2011-<br>09.11.2019 | Neexclusivă    | clasa 33          |
| M 2 0 0 7<br>05457/<br>086491 | VINEXPORT                              | <b>SC VINEXPORT SA</b> , Str.<br>Dionysos nr. 1, Jud.<br>Vrancea, 620070,<br>FOCȘANI ROMANIA                                       | <b>S.C. TRUST LF TRADE<br/>S.R.L.</b> , str. Calea<br>Munteniei nr.1, județul<br>Vrancea, 620172,<br>FOCȘANI ROMANIA                              | 31.08.2011-<br>30.05.2017 | Neexclusivă    | clasa 33          |
| M 2 0 1 0<br>00877/<br>108993 | C L U B<br>S P O R T I V<br>STAR DANCE | <b>CHIRODEA BOGDAN<br/>MARIUS</b> , Str. Dorneasca<br>nr. 14, bl. P59, sc. 1, et. 6,<br>ap. 19, sector 5, **,<br>BUCUREȘTI ROMANIA | <b>ASOCIAȚIA CLUB<br/>SPORTIV STAR<br/>DANCE</b> , Str. Dorneasca<br>nr. 14, bl. P59, sc. 1, et.<br>6, ap. 19, Sector 5, **,<br>BUCUREȘTI ROMANIA | 03.01.2010-<br>03.01.2020 | Neexclusivă    | Totală            |

<sup>1)</sup> Data când prin voința părților (una din părți) se decide încetarea contractului.



## MODIFICĂRI ÎN SITUAȚIA JURIDICĂ

Referitor la marca **RAZVAN CIOBANU nr.83061**, titular RAZVAN CIOBANU, Str. Almașu Mic nr. 11, bl.B10, sc.3, et.1, ap.24, sector 4, BUCUREȘTI, deoarece prin Adresa de Poprire - Revenire din data de 16.12.2011, în dosarul de executare nr. 2204/2010, s-a instituit interdicția de înstrăinare a mărcii și de folosire fără informarea prealabilă a executorului, în temeiul art. 33(8) din HG nr. 1134/2010, OSIM înscrie în Registrul Mărcilor această măsură de executare silită.

#### **4. LISTA MARCILOR REINNOITE**

**Se publică în ordine următoarele date: numărul marcii reinnoite, data expirării reinnoirii, numărul claselor de produse și/sau servicii pentru care a fost reinnoita marca, conform clasificării de la Nisa, denumirea titularului și mandatarul**

**Pentru marcile publicate mai jos, se vor elibera certificate de reinnoire pentru o perioadă de 10 ani ( conform art.33 din legea 84/1998 modificata prin legea 66/2010**

**BULETINUL OFICIAL DE PROPRIETATE INDUSTRIALĂ - Secțiunea Mărci nr. 1/2012**

| <b>Nr. marcă</b> | <b>Data expirării</b> | <b>Clase</b> | <b>Titular</b>                                  | <b>Mandatar</b>   |
|------------------|-----------------------|--------------|---|---|
| <b>(116)</b>     | <b>(186)</b>          | <b>(511)</b> | <b>(732)</b>                                    | <b>(740)</b>  |
| 4R007104         | 17.06.2021            | 30           | KRAFT FOODS DANMARK INTELLECTUAL PROPERTY APS   | CABINET M OPROIU SRL  |
| 4R007207         | 10.09.2021            | 1            | BAYER HEALTH CARE LLC                           | SC ROMINVENT SA Agenție de Brevete, Desene, Marci și Transfer de Tehnologie             |
| 4R007261         | 08.11.2021            | 5            | WYETH LLC                                       | CABINET M OPROIU SRL  |
| 4R007423         | 08.11.2021            | 3            | A L B E R T O - C U L V E R INTERNATIONAL, INC. | SC ROMINVENT SA Agenție de Brevete, Desene, Marci și Transfer de Tehnologie             |
| 3R012422         | 15.12.2021            | 32           | ATLANTIC INDUSTRIES                             | CABINET ENPORA  |
| 3R012473         | 20.01.2022            | 10           | KABUSHIKI KAISHA TOSHIBA (TOSHIBA CORPORATION)  | INVENTA - AGENȚIE DE PROPRIETATE INTELLECTUALĂ SRL                                      |
| 2R017801         | 17.06.2021            | 6            | POSCO   | SC ROMINVENT SA Agenție de Brevete, Desene, Marci și Transfer de Tehnologie             |
| 2R007422         | 22.09.2021            | 34           | PHILIP MORRIS BRANDS S.A.R.L.                   | NESTOR NESTOR DICULESCU KINGSTON PETERSEN - CONSILIERE IN PROPRIETATE INTELLECTUALA SRL |
| 2R018264         | 04.09.2021            | 1, 2, 3, 4   | CASTROL LIMITED                                 | SC ROMINVENT SA Agenție de Brevete, Desene, Marci și Transfer de Tehnologie             |
| 2R017814         | 06.09.2021            | 3, 5         | A L B E R T O - C U L V E R INTERNATIONAL, INC. | SC ROMINVENT SA Agenție de Brevete, Desene, Marci și Transfer de Tehnologie             |
| 2R017686         | 20.09.2021            | 32           | PEPSICO, INC.                                   | SC ROMINVENT SA Agenție de Brevete, Desene, Marci și Transfer de Tehnologie             |
| 2R017821         | 24.09.2021            | 6            | NEWCO VALVES LP                                 | SC PETOSEVIC SRL  |
| 2R019300         | 25.09.2021            | 36           | JP MORGAN CHASE & CO                            | SC ROMINVENT SA Agenție de Brevete, Desene, Marci și Transfer de Tehnologie             |
| 2R019307         | 30.09.2021            | 34           | PHILIP MORRIS BRANDS S.A.R.L.                   | NESTOR NESTOR DICULESCU KINGSTON PETERSEN - CONSILIERE IN PROPRIETATE INTELLECTUALA SRL |
| 2R017691         | 16.10.2021            | 25           | TEQUILA CUERVO SA DE CV                         | SC ROMINVENT SA Agenție de Brevete, Desene, Marci și Transfer de Tehnologie             |

**BULETINUL OFICIAL DE PROPRIETATE INDUSTRIALĂ - Secțiunea Mărci nr. 1/2012**

| <b>Nr. marcă</b> | <b>Data expirării</b> | <b>Clase</b>                      | <b>Titular</b>                 | <b>Mandatar</b>   |
|------------------|-----------------------|-----------------------------------|--------------------------------|---|
| <b>(116)</b>     | <b>(186)</b>          | <b>(511)</b>                      | <b>(732)</b>                   | <b>(740)</b>  |
| 2R017693         | 16.10.2021            | 5                                 | BRISTOL MYERS SQUIBB COMPANY   | SC ROMINVENT SA Agenție de Brevete, Desene, Marci și Transfer de Tehnologie |
| 2R017826         | 16.10.2021            | 5                                 | ELI LILLY AND COMPANY          | SC ROMINVENT SA Agenție de Brevete, Desene, Marci și Transfer de Tehnologie |
| 2R019381         | 24.10.2021            | 1, 4                              | ILLINOIS TOOL WORKS INC.       | CABINET ENPORA  |
| 2R017501         | 28.10.2021            | 30                                | MARS INCORPORATED              | V&F IP CONSULTING SRL   |
| 2R017830         | 29.10.2021            | 43                                | SIX CONTINENTS HOTELS INC      | SC ROMINVENT SA Agenție de Brevete, Desene, Marci și Transfer de Tehnologie |
| 2R019386         | 30.10.2021            | 9, 16, 25, 36, 39, 42, 43, 44, 45 | SEARS BRANDS LLC               | SC ROMINVENT SA Agenție de Brevete, Desene, Marci și Transfer de Tehnologie |
| 2R019508         | 21.11.2021            | 33                                | BACARDI & COMPANY LIMITED      |   |
| 2R022658         | 26.11.2021            | 10                                | LRC PRODUCTS LIMITED           | DRAKOPOULOS IP SRL  |
| 2R018110         | 29.11.2021            | 32                                | BRYGGERIGRUPPEN A/S            | SC ROMINVENT SA Agenție de Brevete, Desene, Marci și Transfer de Tehnologie |
| 2R017546         | 17.12.2021            | 29, 30                            | MARS INCORPORATED              | V&F IP CONSULTING SRL   |
| 2R018422         | 20.01.2022            | 9                                 | NAUM CONSALT SOFTWARE SRL      |   |
| 2R018423         | 19.01.2022            | 9                                 | NAUM CONSALT SOFTWARE SRL      |   |
| 2R018424         | 20.01.2022            | 9                                 | NAUM CONSALT SOFTWARE SRL      |   |
| 2R018425         | 20.01.2022            | 9                                 | NAUM CONSALT SOFTWARE SRL      |   |
| 2R018426         | 20.01.2022            | 9                                 | NAUM CONSALT SOFTWARE SRL      |   |
| 2R018427         | 20.01.2022            | 9                                 | NAUM CONSALT SOFTWARE SRL      |   |
| 2R018428         | 20.01.2022            | 9                                 | NAUM CONSALT SOFTWARE SRL      |   |
| 2R019107         | 14.02.2022            | 9                                 | SOCIETATEA COMERCIALA AEM-S.A. |   |
| R039943          | 23.11.2019            | 16, 35, 41                        | EDIZIONI ESAV SRL              | RATZA & RATZA SRL   |

**BULETINUL OFICIAL DE PROPRIETATE INDUSTRIALĂ - Secțiunea Mărci nr. 1/2012**

| <b>Nr. marcă</b> | <b>Data expirării</b> | <b>Clase</b>          | <b>Titular</b>         | <b>Mandatar</b>   |
|------------------|-----------------------|-----------------------|------------------------|---|
| <b>(116)</b>     | <b>(186)</b>          | <b>(511)</b>          | <b>(732)</b>           | <b>(740)</b>  |
| R046941          | 29.06.2021            | 1, 27, 39             | SC VAROKUB SRL         | SC CABINET ANI FUCIU SRL  |
| R047849          | 02.08.2021            | 7, 8, 17              | SC AUGMENT SRL         |   |
| R050108          | 03.08.2021            | 14, 21, 35, 40        | PRIGOANĂ VASILE SILVIU |   |
| R047654          | 03.08.2021            | 5, 35                 | PRIGOANĂ VASILE SILVIU |   |
| R049244          | 03.08.2021            | 10, 35                | PRIGOANĂ VASILE SILVIU |   |
| R051047          | 03.08.2021            | 20, 31, 35, 39        | PRIGOANĂ VASILE SILVIU |   |
| R047605          | 03.08.2021            | 35, 37, 38            | PRIGOANĂ VASILE SILVIU |   |
| R048608          | 03.08.2021            | 35, 36, 37, 38, 39    | PRIGOANĂ VASILE SILVIU |   |
| R047581          | 07.08.2021            | 1                     | SC BEVITECH SRL        | AGENȚIA DE PROPRIETATE INTELECTUALĂ WEIZMANN, ARIANA & PARTNERS, prin consilier VIOLETA BOZOCEA |
| R052302          | 21.08.2021            | 35                    | PRIGOANĂ VASILE SILVIU |   |
| R050261          | 21.08.2021            | 7, 16, 25, 37, 39, 44 | PRIGOANĂ VASILE SILVIU |   |
| R047623          | 24.08.2021            | 41                    | SC REALITATEA MEDIA SA |   |
| R047625          | 24.08.2021            | 41                    | SC REALITATEA MEDIA SA |   |
| R047812          | 24.08.2021            | 37, 39, 40, 44        | PRIGOANĂ VASILE SILVIU |   |
| R049551          | 24.08.2021            | 37, 39, 40, 44        | PRIGOANĂ VASILE SILVIU |   |
| R047813          | 24.08.2021            | 37, 39, 40, 44        | PRIGOANĂ VASILE SILVIU |   |
| R047700          | 27.08.2021            | 41                    | SC REALITATEA MEDIA SA |   |
| R050377          | 04.09.2021            | 9, 35, 38, 41, 42     | PRIGOANĂ VASILE SILVIU |   |
| R050412          | 04.09.2021            | 9, 35, 38, 41, 42     | PRIGOANĂ VASILE SILVIU |   |
| R049434          | 04.09.2021            | 16, 35, 39, 40        | PRIGOANĂ VASILE SILVIU |   |
| R050413          | 04.09.2021            | 9, 41                 | PRIGOANĂ VASILE SILVIU |   |

**BULETINUL OFICIAL DE PROPRIETATE INDUSTRIALĂ - Secțiunea Mărci nr. 1/2012**

| <b>Nr. marcă</b> | <b>Data expirării</b> | <b>Clase</b>             | <b>Titular</b>                               | <b>Mandatar</b>   |
|------------------|-----------------------|--------------------------|--|---|
| <b>(116)</b>     | <b>(186)</b>          | <b>(511)</b>             | <b>(732)</b>                                 | <b>(740)</b>  |
| R050414          | 04.09.2021            | 9, 41                    | PRIGOANĂ VASILE SILVIU                       |   |
| R047803          | 06.09.2021            | 25                       | SSL PRODUCTS LIMITED                         |   |
| R050037          | 10.09.2021            | 9, 35,<br>38, 41,<br>42  | PRIGOANĂ VASILE SILVIU                       |   |
| R048119          | 14.09.2021            | 29, 35,<br>39            | SC SILVER HAWK COM<br>IMPORT EXPORT SRL      |   |
| R047949          | 17.09.2021            | 2, 12                    | SOCIETATEA COMERCIALA<br>AUTOMOBILE DACIA SA |   |
| R047933          | 21.09.2021            | 3                        | SC TELLURIUM CHEMICAL<br>CO SRL              |   |
| R047934          | 21.09.2021            | 3                        | SC TELLURIUM CHEMICAL<br>CO SRL              |   |
| R064515          | 10.10.2021            | 43                       | RAMADA INTERNATIONAL,<br>INC.                | SC ROMINVENT SA Agenție de<br>Brevete, Desene, Marci și<br>Transfer de Tehnologie |
| R055344          | 18.10.2021            | 36                       | JP MORGAN CHASE & CO                         | CABINET ENPORA  |
| R055345          | 18.10.2021            | 36                       | JP MORGAN CHASE & CO                         | CABINET ENPORA  |
| R055346          | 18.10.2021            | 36                       | JP MORGAN CHASE & CO                         | CABINET ENPORA  |
| R055347          | 18.10.2021            | 36                       | JP MORGAN CHASE & CO                         | CABINET ENPORA  |
| R048214          | 18.10.2021            | 16, 36                   | JP MORGAN CHASE & CO                         | CABINET ENPORA  |
| R050719          | 23.10.2021            | 35                       | O G I L V Y & M A T H E R<br>ADVERTISING SRL |   |
| R048509          | 24.10.2021            | 5                        | SC TERAPIA SA                                |   |
| R048190          | 24.10.2021            | 29, 30,<br>35, 39,<br>41 | SC STAR FOODS EM SRL                         | SC ROMINVENT SA Agenție de<br>Brevete, Desene, Marci și<br>Transfer de Tehnologie |
| R048191          | 24.10.2021            | 29, 30,<br>35, 39        | SC STAR FOODS EM SRL                         | SC ROMINVENT SA Agenție de<br>Brevete, Desene, Marci și<br>Transfer de Tehnologie |
| R050623          | 24.10.2021            | 30, 35,<br>39            | SC STAR FOODS EM SRL                         | SC ROMINVENT SA Agenție de<br>Brevete, Desene, Marci și<br>Transfer de Tehnologie |
| R048192          | 24.10.2021            | 29, 30,<br>35, 39        | SC STAR FOODS EM SRL                         |   |
| R055275          | 24.10.2021            | 5, 29,<br>30, 32         | SOCIETE DES PRODUITS<br>NESTLE SA            | DRAKOPOULOS IP SRL  |
| R047519          | 25.10.2021            | 33                       | SC VITICOLA SARICA<br>NICULITEL SA           |   |

**BULETINUL OFICIAL DE PROPRIETATE INDUSTRIALĂ - Secțiunea Mărci nr. 1/2012**

| <b>Nr. marcă</b> | <b>Data expirării</b> | <b>Clase</b> | <b>Titular</b>                                  | <b>Mandatar</b>   |
|------------------|-----------------------|--------------|---|---|
| <b>(116)</b>     | <b>(186)</b>          | <b>(511)</b> | <b>(732)</b>                                    | <b>(740)</b>  |
| R048066          | 25.10.2021            | 33           | SC VITICOLA SARICA NICULITEL SA                 |   |
| R048655          | 25.10.2021            | 29, 30       | PEPSICO INC                                     | SC ROMINVENT SA Agenție de Brevete, Desene, Marci și Transfer de Tehnologie |
| R049893          | 25.10.2021            | 29, 30       | PEPSICO INC                                     | SC ROMINVENT SA Agenție de Brevete, Desene, Marci și Transfer de Tehnologie |
| R050886          | 25.10.2021            | 29, 30       | PEPSICO INC                                     | SC ROMINVENT SA Agenție de Brevete, Desene, Marci și Transfer de Tehnologie |
| R053571          | 25.10.2021            | 29, 30       | PEPSICO INC                                     | SC ROMINVENT SA Agenție de Brevete, Desene, Marci și Transfer de Tehnologie |
| R051767          | 25.10.2021            | 29, 30       | PEPSICO INC                                     | SC ROMINVENT SA Agenție de Brevete, Desene, Marci și Transfer de Tehnologie |
| R050011          | 26.10.2021            | 29           | PEPSICO INC                                     | SC ROMINVENT SA Agenție de Brevete, Desene, Marci și Transfer de Tehnologie |
| R053246          | 26.10.2021            | 5            | MENARINI INTERNATIONAL OPERATIONS LUXEMBOURG SA | SC ROMINVENT SA Agenție de Brevete, Desene, Marci și Transfer de Tehnologie |
| R051122          | 26.10.2021            | 5            | MENARINI INTERNATIONAL OPERATIONS LUXEMBOURG SA | SC ROMINVENT SA Agenție de Brevete, Desene, Marci și Transfer de Tehnologie |
| R048661          | 26.10.2021            | 25, 35, 39   | SC MAGLIERIE CRISTIAN IMPEX SRL                 | CABINET ENPORA  |
| R048662          | 26.10.2021            | 25, 35, 39   | SC MAGLIERIE CRISTIAN IMPEX SRL                 | CABINET ENPORA  |
| R048727          | 29.10.2021            | 12           | KIA MOTORS CORPORATION                          | CABINET M OPROIU SRL  |
| R050608          | 29.10.2021            | 9, 37, 42    | HARRIS CORPORATION                              | SC ROMINVENT SA Agenție de Brevete, Desene, Marci și Transfer de Tehnologie |
| R048590          | 30.10.2021            | 36           | THE PRUDENTIAL INSURANCE COMPANY OF AMERICA     | SC ROMINVENT SA Agenție de Brevete, Desene, Marci și Transfer de Tehnologie |
| R050177          | 30.10.2021            | 5            | BAYER SAS                                       | SC ROMINVENT SA Agenție de Brevete, Desene, Marci și Transfer de Tehnologie |
| R050783          | 31.10.2021            | 31, 38       | SC INTERMARK SRL                                |   |
| R050372          | 31.10.2021            | 31, 38       | SC INTERMARK SRL                                |   |

**BULETINUL OFICIAL DE PROPRIETATE INDUSTRIALĂ - Secțiunea Mărci nr. 1/2012**

| <b>Nr. marcă</b> | <b>Data expirării</b> | <b>Clase</b>     | <b>Titular</b>                         | <b>Mandatar</b>   |
|------------------|-----------------------|------------------|--|---|
| <b>(116)</b>     | <b>(186)</b>          | <b>(511)</b>     | <b>(732)</b>                           | <b>(740)</b>  |
| R048669          | 06.11.2021            | 29, 30           | PEPSICO INC                            | SC ROMINVENT SA Agenție de Brevete, Desene, Marci și Transfer de Tehnologie |
| R051095          | 06.11.2021            | 29, 30, 32, 33   | ION SA COCOA & CHOCOLATE MANUFACTURERS | CABINET ENPORA  |
| R051181          | 06.11.2021            | 30               | ION SA COCOA & CHOCOLATE MANUFACTURERS | CABINET ENPORA  |
| R049082          | 07.11.2021            | 7, 9, 11, 21, 37 | SC RELEE SA                            |   |
| R049086          | 07.11.2021            | 5, 30, 35        | SC FARES SA                            |   |
| R050523          | 07.11.2021            | 16, 35, 41       | NEMET TIBERIU                          | IORGULESCU MARIANA PFA  |
| R050840          | 07.11.2021            | 33, 35, 39       | SC MURFATLAR ROMÂNIA SA                | SC CABINET ANI FUCIU SRL  |
| R049061          | 07.11.2021            | 33, 35, 39       | SC EUROAVIPO SA                        | SC CABINET ANI FUCIU SRL  |
| R049077          | 07.11.2021            | 16, 35, 39, 40   | SC ADEVĂRUL HOLDING SRL                | SC CABINET ANI FUCIU SRL  |
| R048975          | 07.11.2021            | 32               | THE COCA-COLA COMPANY                  | CABINET ENPORA  |
| R050938          | 07.11.2021            | 29               | PEPSICO INC                            | SC ROMINVENT SA Agenție de Brevete, Desene, Marci și Transfer de Tehnologie |
| R048976          | 07.11.2021            | 29, 30           | PEPSICO INC                            | SC ROMINVENT SA Agenție de Brevete, Desene, Marci și Transfer de Tehnologie |
| R049264          | 08.11.2021            | 29, 30           | SC PRUTUL SA                           |   |
| R048539          | 08.11.2021            | 37, 39           | SC AUTO COBALCESCU SRL                 |   |
| R048562          | 08.11.2021            | 12, 37, 39       | SC AUTO COBALCESCU SRL                 |   |
| R069956          | 08.11.2021            | 28               | HASBRO INC                             | SC ROMINVENT SA Agenție de Brevete, Desene, Marci și Transfer de Tehnologie |
| R048592          | 12.11.2021            | 34               | ROTHMANS OF PALL MALL LIMITED          | SC ROMINVENT SA Agenție de Brevete, Desene, Marci și Transfer de Tehnologie |
| R048684          | 12.11.2021            | 16, 21           | S.C.JOHNSON & SON, INC.                | SC ROMINVENT SA Agenție de Brevete, Desene, Marci și Transfer de Tehnologie |



**BULETINUL OFICIAL DE PROPRIETATE INDUSTRIALĂ - Secțiunea Mărci nr. 1/2012**

| <b>Nr. marcă</b> | <b>Data expirării</b> | <b>Clase</b>         | <b>Titular</b>                    | <b>Mandatar</b>   |
|------------------|-----------------------|----------------------|-----------------------------------|---|
| <b>(116)</b>     | <b>(186)</b>          | <b>(511)</b>         | <b>(732)</b>                      | <b>(740)</b>  |
| R048550          | 13.11.2021            | 5, 10, 35            | POPULATION SERVICES INTERNATIONAL | SC MILMARK DESIGN SRL   |
| R048551          | 13.11.2021            | 5, 10, 35            | POPULATION SERVICES INTERNATIONAL | SC MILMARK DESIGN SRL   |
| R048552          | 13.11.2021            | 9, 16, 28, 41        | NINTENDO CO LTD                   | SC ROMINVENT SA Agenție de Brevete, Desene, Marci și Transfer de Tehnologie |
| R048554          | 13.11.2021            | 18, 25, 28           | MANIFATTURA MARIO COLOMBO & CSPA  | SC ROMINVENT SA Agenție de Brevete, Desene, Marci și Transfer de Tehnologie |
| R048614          | 14.11.2021            | 9                    | PERSHING INVESTMENTS, LLC         | CABINET ENPORA  |
| R048458          | 15.11.2021            | 6, 35, 37, 39        | SC ELECON PLUS SRL                | CONSTANTIN GHITA OFFICE   |
| R048839          | 16.11.2021            | 3, 5, 32, 35, 39, 43 | COCA-COLA ROMÂNIA SRL             | CABINET ENPORA  |
| R048842          | 16.11.2021            | 5                    | DR REDDY'S LABORATORIES LTD       | NESTOR NESTOR DICULESCU KINGSTON PETERSEN CONSILIERE IN PI SRL              |
| R049338          | 16.11.2021            | 5                    | DR REDDY'S LABORATORIES LTD       | NESTOR NESTOR DICULESCU KINGSTON PETERSEN CONSILIERE IN PI SRL              |
| R049339          | 16.11.2021            | 5                    | DR REDDY'S LABORATORIES LTD       | NESTOR NESTOR DICULESCU KINGSTON PETERSEN CONSILIERE IN PI SRL              |
| R048843          | 16.11.2021            | 5                    | DR REDDY'S LABORATORIES LTD       | NESTOR NESTOR DICULESCU KINGSTON PETERSEN CONSILIERE IN PI SRL              |
| R048844          | 16.11.2021            | 5                    | DR REDDY'S LABORATORIES LTD       | NESTOR NESTOR DICULESCU KINGSTON PETERSEN CONSILIERE IN PI SRL              |
| R048845          | 16.11.2021            | 5                    | DR REDDY'S LABORATORIES LTD       | NESTOR NESTOR DICULESCU KINGSTON PETERSEN CONSILIERE IN PI SRL              |
| R049340          | 16.11.2021            | 5                    | DR REDDY'S LABORATORIES LTD       | NESTOR NESTOR DICULESCU KINGSTON PETERSEN CONSILIERE IN PI SRL              |
| R054877          | 16.11.2021            | 5                    | DR REDDY'S LABORATORIES LTD       | NESTOR NESTOR DICULESCU KINGSTON PETERSEN CONSILIERE IN PI SRL              |

**BULETINUL OFICIAL DE PROPRIETATE INDUSTRIALĂ - Secțiunea Mărci nr. 1/2012**

| <b>Nr. marcă</b> | <b>Data expirării</b> | <b>Clase</b>            | <b>Titular</b>   | <b>Mandatar</b>   |
|------------------|-----------------------|-------------------------|--|---|
| <b>(116)</b>     | <b>(186)</b>          | <b>(511)</b>            | <b>(732)</b>   | <b>(740)</b>  |
| R048846          | 16.11.2021            | 5                       | DR REDDY'S LABORATORIES LTD                                  | NESTOR NESTOR DICULESCU<br>KINGSTON PETERSEN<br>CONSILIERE IN PI SRL                            |
| R048688          | 19.11.2021            | 5                       | SC TERAPIA SA  |   |
| R049287          | 19.11.2021            | 43                      | MATEI ILIE   |   |
| R048689          | 19.11.2021            | 43                      | LUPU CONSTANTIN  |   |
| R050294          | 19.11.2021            | 43                      | S C I N T E R N A T I O N A L<br>BUSINESS CORPORATION<br>SRL |   |
| R049704          | 19.11.2021            | 32, 41                  | HEINEKEN ROMANIA SA  | NESTOR NESTOR DICULESCU<br>KINGSTON PETERSEN -<br>CONSILIERE IN PROPRIETATE<br>INTELECTUALA SRL |
| R048977          | 20.11.2021            | 3, 35,<br>39            | ALI EZAZI ERDI   |   |
| R050434          | 20.11.2021            | 30                      | ARCOR S A I C  | CABINET M OPROIU SRL  |
| R051866          | 20.11.2021            | 35, 38,<br>41           | PRIGOANĂ VASILE SILVIU                                       |   |
| R051816          | 20.11.2021            | 35, 38,<br>41           | PRIGOANĂ VASILE SILVIU                                       |   |
| R051817          | 20.11.2021            | 35, 38,<br>41           | PRIGOANĂ VASILE SILVIU                                       |   |
| R051818          | 20.11.2021            | 35, 38,<br>41           | PRIGOANĂ VASILE SILVIU                                       |   |
| R052365          | 20.11.2021            | 35, 38,<br>41, 42       | PRIGOANĂ VASILE SILVIU                                       |   |
| R050111          | 20.11.2021            | 9, 35,<br>38, 41,<br>42 | PRIGOANĂ VASILE SILVIU                                       |   |
| R055622          | 20.11.2021            | 9, 35,<br>38, 41,<br>42 | PRIGOANĂ VASILE SILVIU                                       |   |
| R048576          | 21.11.2021            | 9, 42                   | SC ZOPPAS INDUSTRIES<br>ROMANIA SRL                          | S.C. BOSTINA SI ASOCIATII<br>INDUSTRIAL PROPERTY S.R.L.   |
| R048707          | 22.11.2021            | 29, 30                  | PEPSICO INC  | SC ROMINVENT SA Agenție de<br>Brevete, Desene, Marci și<br>Transfer de Tehnologie               |
| R048468          | 23.11.2021            | 32, 35,<br>39           | SC CARPATHIAN SPRINGS<br>SA                                  |   |
| R048469          | 23.11.2021            | 32, 35,<br>39           | SC CARPATHIAN SPRINGS<br>SA                                  |   |

**BULETINUL OFICIAL DE PROPRIETATE INDUSTRIALĂ - Secțiunea Mărci nr. 1/2012**

| <b>Nr. marcă</b> | <b>Data expirării</b> | <b>Clase</b>  | <b>Titular</b>                                 | <b>Mandatar</b>   |
|------------------|-----------------------|---------------|--|---|
| <b>(116)</b>     | <b>(186)</b>          | <b>(511)</b>  | <b>(732)</b>                                   | <b>(740)</b>  |
| R048470          | 23.11.2021            | 32, 35, 39    | SC CARPATHIAN SPRINGS SA                       |   |
| R048471          | 23.11.2021            | 32, 35, 39    | SC CARPATHIAN SPRINGS SA                       |   |
| R048472          | 23.11.2021            | 32, 35, 39    | SC CARPATHIAN SPRINGS SA                       |   |
| R048708          | 23.11.2021            | 5             | ELI LILLY AND COMPANY                          | SC ROMINVENT SA Agenție de Brevete, Desene, Marci și Transfer de Tehnologie |
| R049032          | 28.11.2021            | 21            | P A C I F I C M A R K E T INTERNATIONAL , LLC. | SC ROMINVENT SA Agenție de Brevete, Desene, Marci și Transfer de Tehnologie |
| R048713          | 29.11.2021            | 32            | THE COCA-COLA COMPANY                          | CABINET ENPORA  |
| R049422          | 04.12.2021            | 25            | P E R R Y E L L I S INTERNATIONAL INC          | SC ROMINVENT SA Agenție de Brevete, Desene, Marci și Transfer de Tehnologie |
| R049119          | 04.12.2021            | 25            | P E R R Y E L L I S INTERNATIONAL INC          | SC ROMINVENT SA Agenție de Brevete, Desene, Marci și Transfer de Tehnologie |
| R053160          | 05.12.2021            | 25            | SC MOLDWAYS SRL                                |   |
| R048694          | 11.12.2021            | 3             | SC JOHNSON & SON INC                           | SC ROMINVENT SA Agenție de Brevete, Desene, Marci și Transfer de Tehnologie |
| R050243          | 12.12.2021            | 5             | SC ROPHARMA SA                                 | CABINET M O P R O I U SRL<br>CONSILIERE IN PROPRIETATE INTELECTUALA         |
| R051887          | 13.12.2021            | 39            | SC STAR FOODS EM SRL                           | SC ROMINVENT SA Agenție de Brevete, Desene, Marci și Transfer de Tehnologie |
| R048695          | 14.12.2021            | 5             | SC TERAPIA SA                                  |   |
| R052683          | 14.12.2021            | 5             | SC TERAPIA SA                                  |   |
| R048696          | 14.12.2021            | 5             | SC TERAPIA SA                                  |   |
| R052785          | 14.12.2021            | 5             | SC TERAPIA SA                                  |   |
| R049222          | 14.12.2021            | 5             | SC TERAPIA SA                                  |   |
| R049124          | 19.12.2021            | 42            | SC AGRESIV ART SRL                             | CABINET INDIVIDUAL<br>IVANESCU GABRIEL DAN                                  |
| R050774          | 19.12.2021            | 9, 35, 37, 42 | SC SISTEM SRL                                  | CABINET INDIVIDUAL<br>IVANESCU GABRIEL DAN                                  |

**BULETINUL OFICIAL DE PROPRIETATE INDUSTRIALĂ - Secțiunea Mărci nr. 1/2012**

| <b>Nr. marcă</b> | <b>Data expirării</b> | <b>Clase</b>  | <b>Titular</b>             | <b>Mandatar</b>  |
|------------------|-----------------------|---|----------------------------|--|
| <b>(116)</b>     | <b>(186)</b>          | <b>(511)</b>  | <b>(732)</b>               | <b>(740)</b>   |
| R050894          | 19.12.2021            | 14, 18, 20, 21, 27, 28, 39, 43, 44                            | SC ROMARTA SRL             |  |
| R050895          | 19.12.2021            | 14, 21, 26, 27  | SC ROMARTA SRL             |  |
| R050896          | 19.12.2021            | 20, 21, 26, 27, 43, 44  | SC ROMARTA SRL             |  |
| R050897          | 19.12.2021            | 3, 14, 18, 20, 24, 25, 26, 27, 28, 42, 43, 44                 | SC ROMARTA SRL             |  |
| R050918          | 20.12.2021            | 34, 35, 39, 42, 43, 44  | SC ROMARTA SRL             |  |
| R050311          | 20.12.2021            | 3, 14, 18, 20, 21, 24, 25, 26, 27, 28, 34, 35, 39, 42, 43, 44 | SC ROMARTA SRL             |  |
| R050919          | 20.12.2021            | 39, 42, 43, 44, 45  | SC ROMARTA SRL             |  |
| R049009          | 21.12.2021            | 18, 25  | BANANA REPUBLIC (ITM)      | CABINET M OPROIU SRL<br>CONSILIERE IN PROPRIETATE INTELECTUALA |
| R050219          | 21.12.2021            | 18, 25  | GAP (ITM) INC              | CABINET M OPROIU SRL<br>CONSILIERE IN PROPRIETATE INTELECTUALA |
| R049012          | 21.12.2021            | 36  | BANCA COMERCIALA ROMANA SA |  |
| R049013          | 21.12.2021            | 36  | BANCA COMERCIALA ROMANA SA |  |
| R049014          | 21.12.2021            | 36  | BANCA COMERCIALA ROMANA SA |  |

**BULETINUL OFICIAL DE PROPRIETATE INDUSTRIALĂ - Secțiunea Mărci nr. 1/2012**

| <b>Nr. marcă</b> | <b>Data expirării</b> | <b>Clase</b>  | <b>Titular</b>                  | <b>Mandatar</b>                                   |
|------------------|-----------------------|---|---------------------------------|---|
| <b>(116)</b>     | <b>(186)</b>          | <b>(511)</b>  | <b>(732)</b>                    | <b>(740)</b>                                      |
| R049419          | 07.01.2022            | 26  | YKK CORPORATION                 | INVENTA - AGENȚIE DE PROPRIETATE INTELECTUALĂ SRL |
| R051064          | 08.01.2022            | 5, 10   | SC OZONE LABORATORIES PHARMA SA |   |
| R049312          | 09.01.2022            | 5   | SC TELLURIUM CHEMICAL CO SRL    |   |
| R048966          | 10.01.2022            | 7, 11   | INDESIT COMPANY SPA             | EURORESSOURCES SRL                                |
| R052523          | 24.01.2022            | 3, 8, 11, 16, 21, 29, 30, 31, 32, 35, 41              | SC BILANCIA EXIM SRL            |   |
| R050050          | 25.01.2022            | 16, 43  | SC ANA HOTELS SA                |   |
| R049437          | 31.01.2022            | 5   | SC TELLURIUM CHEMICAL CO SRL    |   |
| R050828          | 25.04.2022            | 3, 14, 18, 20, 21, 24, 25, 26, 27, 28, 34, 35, 39, 42 | SC ROMARTA SRL                  |   |

## **6. RETRAGERI ȘI LIMITĂRI LA CERERE**

**Tabel al mărcilor radiate la cererea titularului**

| Nr. Depozit  | Data Depozit | Nr. marca | Denumire Marca                   | Nume titular  | Clase                                 |
|--------------|--------------|-----------|----------------------------------|---|---------------------------------------|
| M 2006 01010 | 02.02.2006   | 074507    | TICKET CREȘĂ ACCOR SERVICES      | EDENRED, 166-180 Boulevard Gabriel Peri, MALAKOFF, FRANTA, 92240  | 16 36 43                              |
| M 2006 08549 | 27.07.2006   | 079710    | JOSE CUERVO BLACK MEDALLION      | TEQUILA CUERVO, S.A. DE C.V., Avenida Periferico Sur #8500, Tlaquepaque, JALISCO, MEXIC, 45601                        | 32                                    |
| M 2009 05442 | 14.07.2009   |           | SUPER REAL                       | REAL HUNGARIA Elelmiszer Kft., Konyves Kalman krt. 12-14, BUDAPEST, UNGARIA, 1097                                     | 3 21 29<br>30 31 32<br>33 34 35<br>39 |
| M 2011 03878 | 23.05.2011   |           | REALITATEA TV                    | SC EUROPEAN MONEY STRATEGY SRL, Str. Ion Ursu nr. 21, sector 2, BUCUREȘTI, ROMANIA, **                                | 9 16 35<br>38 41 42                   |
| M 2011 04600 | 20.06.2011   |           | Club sportiv Olimpic Tîrgu-Mureș | ASOCIATIA CLUBUL SPORTIV OLIMPIC TIRGU MURES, Bld. Pandurilor nr. 87, ap. 1, jud. Mureș, TÎRGU MUREȘ, ROMANIA, 540502 | 16 25 35<br>41                        |
| M 2011 05699 | 08.08.2011   |           | CORSAR GAS                       | SC CORSAR GAS SRL, Str. Corailor nr. 25, sector 1, BUCUREȘTI, ROMANIA, 013326   | 4 6 35 39                             |

**7.DECIZII ALE COMISIEI DE EXAMINARE OPOZIȚII  
MĂRCI CONFORM ART.25 DIN LEGEA NR.84/1998  
MARCI RESPINSE**



**Tabel al mărcilor respinse în urma deciziei comisiei de examinare a opozițiilor**

| <b>Nr. Depozit</b> | <b>Data Depozit</b> | <b>Nr. marca</b> | <b>Denumire Marca</b>   | <b>Nume titular</b>   | <b>Clase</b> |
|--------------------|---------------------|------------------|---|---|--------------|
| M 2010 04226       | 09.06.2010          |                  | LEADER<br>INTERNATIONAL<br>GUSTUL<br>NATURII<br>TRADIȚII<br>ROMÂNEȘTI | SC LEADER<br>INTERNATIONAL SA,<br>Sos.București-Târgoviște<br>nr.20, județul Ilfov,<br>COMUNA MOGOȘOAIA,<br>ROMANIA, ** | 29 35        |

**11.SENTINTE ALE INSTANTELOR JUDECATORESTI  
CF.ART. 46 DIN LEGEA 84/98 (republicata)**

**Tabel al mărcilor respinse în urma deciziei tribunalului**

| <b>Nr. Depozit</b> | <b>Data Depozit</b> | <b>Nr. marca</b> | <b>Denumire Marca</b> | <b>Nume titular</b>   | <b>Clase</b> |
|--------------------|---------------------|------------------|-----------------------|---|--------------|
| M 2008 07124       | 12.08.2008          | 097196           | AUTOBILD              | SC AUTOBILD SRL, Sos. Mihai Bravu, nr. 123-135, bl. D11, sc. C, ap. 16, sect. 2, BUCURESTI, ROMANIA, ** | 12           |

**15. TABEL CU MARCILE CARE EXPIRA ÎN PERIOADA  
1.04.2012 - 30.04.2012  
SI URMEAZA A FI REÎNNOITE**

Conform articolului 29 din Legea 84/1998, la cererea titularului, înregistrarea marcii poate fi reînnoita la împlinirea fiecarui termen de 10 ani, cu plata taxei prevazute de lege. Cererea de reînnoire a înregistrării marcii poate fi facuta înainte de expirarea duratei în curs, dar nu mai devreme de 3 luni de la expirarea acestei durate. Reînnoirea înregistrării marcii se opereaza începând cu ziua imediat urmatoare expira protectie în curs.

Taxa pentru cererea de reînnoire a înregistrării marcii este datorata la data înregistrării cererii, în quantumul aplicabil la aceasta data; taxa poate fi platita si în urmatoarele 6 luni de la expirarea duratei de protectie în curs, dar cu majorarea prevazuta de lege. Neplata taxei în conditiile prevazute mai sus este sanctionata cu decaderea titularului din dreptul la marca.

Conform articolului 30 din Regulamentul de aplicare a Legii 84/1998, când înregistrarea unei marcinu este reînnoita la expirarea termenului prevazut la art. 29 din lege, OSIM înscrie în Registrul National al Marcilor mentiunea ca înregistrarea acestei marci a ramas fara efect de la data expirării ultimei perioade de protectie de 10 ani.

Conform Legii 583/2006, taxele de reînnoire sunt urmatoarele :

1.Reînnoirea unei marci individuale: (taxa achitata odata cu depunerea cererii):

\*pentru o clasa de produse sau/si servicii, marca fiind verbala a l b / n e g r u . . . .432 lei /120EURO

\*pentru o clasa de produse sau/si servicii, marca având elementul figurativ color.....720 lei /200EURO

\*pentru fiecare clasa suplimentara de produse sau /si servicii .....180 lei /50 EURO

\*pentru un element figurativ sau o marca cu o grafica speciala (suplimentar fata de taxele mentionate anterior108 lei /30EURO

2. Reînnoirea unei marci colective sau de certificare (taxa achitata odata cu depunerea cererii):

\*pentru o clasa de produse sau/ si servicii, marca fiind verbala sau având un element figurativ alb negru.....1440 lei /400 EURO

\*pentru o clasa de produse sau/ si servicii, marca având elementul figurativ color....1800 lei /500EURO

\*pentru fiecare clasa suplimentara de produse sau/ si servicii.....180 lei /60 EURO

\*pentru un element figurativ sau o marca cu grafica speciala (suplimentar fata de taxele mentionate anterio180 lei /60EURO

3.Reînnoirea unei marci dupa expirarea duratei de protectie în curs (taxa achitata în termen de 6 luni de la data expirării duratei de protectie în curs): se achita taxele prevazute la punctele 1 si 2.cu o majorare de 50%.

4.Eliberarea certificatului de reinnoire a inregistrării marcii(odata cu depunerea cererii de reinnoire a inregistrării marcii).....180lei/50EURO

Subliniem înca o data ca nerespectarea acestor prevederi duce la decaderea titularului din drepturisi la disponibilizarea marcii pentru a putea fi înregistrata de catre alti solicitanti; prin aceasta toate investitiile facute de catre titular pentru promovarea marcii si consolidarea pozitiei acesteia pe piata pot fi iremediabilcompromise.

**Tabel**

| <b>Nr. Marcă</b> | <b>Nr. Depozit</b> | <b>Denumire Marcă</b> | <b>Titular</b>                            | <b>Data expirare</b> |
|------------------|--------------------|-----------------------|---|----------------------|
| 002798           | 026621             |                       | DIAGEO IRELAND                            | 05.04.2012           |
| 002815           | 026674             | HOTPOINT              | INDESIT COMPANY UK LIMITED                | 21.04.2012           |
| 002816           | 004669             |                       | PIONEER HI-BRED INTERNATIONAL INC         | 21.04.2012           |
| 002817           | 004670             | FRESCA                | THE COCA-COLA COMPANY                     | 21.04.2012           |
| 002822           | 004672             | TEXON                 | TEXON MOCKMUHL GMBH                       | 21.04.2012           |
| 002823           | 004673             | NIKON                 | NIKON CORPORATION                         | 21.04.2012           |
| 002825           | 004674             | NIKONOS               | NIKON CORPORATION                         | 21.04.2012           |
| 002826           | 004675             | NIKKOR                | NIKON CORPORATION                         | 21.04.2012           |
| 002827           | 004676             |                       | DIAGEO BRANDS BV                          | 24.04.2012           |
| 007433           | 005792             | DISTRANEURIN          | ASTRAZENECA AB                            | 05.04.2012           |
| 007435           | 005793             | FAFNIR                | TIMKEN US CORPORATION                     | 25.04.2012           |
| 007534           | 005807             | SHURE                 | SHURE INCORPORATED                        | 17.04.2012           |
| 007609           | 005817             | HY-LINE               | HY-LINE INTERNATIONAL                     | 11.04.2012           |
| 008036           | 005971             |                       | PIONEER CORPORATION                       | 21.04.2012           |
| 008037           | 026678             | PIONEER               | PIONEER CORPORATION                       | 21.04.2012           |
| 012484           | 007510             | MASTERCARD            | MASTERCARD INTERNATIONAL INC              | 23.04.2012           |
| 012485           | 007511             | AUTOMATICA            | AUTOMATICA SA                             | 29.04.2012           |
| 012507           | 007524             | ROSEMOUNT             | ROSEMONT INC                              | 05.04.2012           |
| 012509           | 007526             |                       | SCHERING - PLOUGH HEALTHCARE PRODUCTS INC | 23.04.2012           |

| <b>Nr. Marcă</b> | <b>Nr. Depozit</b> | <b>Denumire Marcă</b>  | <b>Titular</b>                           | <b>Data expirare</b> |
|------------------|--------------------|------------------------|--|----------------------|
| 012598           | 007582             | AZACTAM                | E R SQUIBB & SONS LLC                    | 15.04.2012           |
| 012599           | 007583             | DURACEL                | DURACELL BATTERIES BVBA                  | 23.04.2012           |
| 012760           | 007618             | TIGER                  | ASICS CORPORATION                        | 07.04.2012           |
| 018282           | 026685             | hp                     | HAWLETT-PACKARD DEVELOPMENT COMPANY LP   | 07.04.2012           |
| 018283           | 026686             | HEWLETT PACKARD        | HAWLETT-PACKARD DEVELOPMENT COMPANY LP   | 07.04.2012           |
| 018649           | 026624             | RDN                    | SOCIETATEA COMERCIALA "MECANEX" S.A.     | 01.04.2012           |
| 018651           | 026727             | GOSSIP                 | BEAUTIMATIC INTERNATIONAL LIMITED        | 10.04.2012           |
| 018653           | 026808             | ORIFLAME INTERNATIONAL | ORIFLAME COSMETICS SA                    | 29.04.2012           |
| 018891           | 026705             | SOPIANAE               | BRITISH AMERICAN TOBACCO (BRANDS)LIMITED | 09.04.2012           |
| 018892           | 026706             | SOPIANAE               | BRITISH AMERICAN TOBACCO (BRANDS)LIMITED | 09.04.2012           |
| 018893           | 026707             | SOPIANAE               | BRITISH AMERICAN TOBACCO (BRANDS)LIMITED | 09.04.2012           |
| 018895           | 026709             | MACMIROR COMPLEX       | POLICHEM SA                              | 09.04.2012           |
| 018896           | 026710             | DAFNEGIN               | POLICHEM SA                              | 09.04.2012           |
| 018897           | 026716             | GOKILAHT               | SUMITOMO CHEMICAL CO., LTD.              | 10.04.2012           |
| 018898           | 026718             | SUMILARV               | SUMITOMO CHEMICAL CO.,LTD                | 10.04.2012           |
| 018899           | 026719             | OASIS                  | SUMITOMO CHEMICAL CO.,LTD                | 10.04.2012           |
| 018900           | 026720             | SILHOUETTE             | HARLEQUIN ENTERPRISES LIMITED            | 10.04.2012           |
| 018902           | 026726             | GALAXY                 | MARS INCORPORATED                        | 10.04.2012           |
| 018905           | 026759             | COLEMAN                | THE COLEMAN COMPANY INC                  | 14.04.2012           |
| 018906           | 026760             | COLEMAN                | THE COLEMAN COMPANY INC                  | 14.04.2012           |

| <b>Nr. Marcă</b> | <b>Nr. Depozit</b> | <b>Denumire Marcă</b>   | <b>Titular</b>                         | <b>Data expirare</b> |
|------------------|--------------------|---|--|----------------------|
| 018908           | 026763             | PEAK 1  | THE COLEMAN COMPANY INC                | 14.04.2012           |
| 018909           | 026764             | COLEMAN   | THE COLEMAN COMPANY INC                | 14.04.2012           |
| 018912           | 026772             | RENTOKIL  | RENTOKIL INITIAL UK LIMITED            | 20.04.2012           |
| 018914           | 026776             | UPSARIN   | BRISTOL-MYERS SQUIBB SARL              | 20.04.2012           |
| 018915           | 026778             | KINDER-COLA   | RUDOLF WILD GmbH & Co.KG               | 21.04.2012           |
| 019136           | 026623             | HANKOOK   | HANKOOK TIRE CO LTD                    | 01.04.2012           |
| 019139           | 026639             | WHITE HORSE   | DIAGEO BRANDS BV                       | 06.04.2012           |
| 019140           | 026687             | HP  | HAWLETT-PACKARD DEVELOPMENT COMPANY LP | 07.04.2012           |
| 019141           | 026688             | PLATINEX  | BRISTOL-MYERS SQUIBB COMPANY           | 07.04.2012           |
| 019147           | 026792             | MAALOX  | AVENTISUB II INC.                      | 23.04.2012           |
| 019524           | 026733             | M & M'S Ciocolata cu lapte care ti se topeste in gura si nu in palma                                    | MARS INCORPORATED                      | 13.04.2012           |
| 019525           | 026735             | RAIDER-o prelungire a aperitivului. Doua batonase care astimpara pofta de mincare si vin foamei de hac. | MARS INCORPORATED                      | 13.04.2012           |
| 019526           | 026736             | TWIX-o prelungire a aperitivului. Doua batonase care astimpara pofta de mincare si vin foamei de hac.   | MARS INCORPORATED                      | 13.04.2012           |
| 019527           | 026738             | MILKY WAY-umplut cu lapte, umplut cu aleasa iubire  | MARS INCORPORATED                      | 13.04.2012           |
| 019528           | 026742             | TUNES   | WM WRIGLEY JR COMPANY                  | 13.04.2012           |
| 019614           | 026732             | "MARS-Ce combinatie reusita-Mars mobilizeaza resurse necesare pentru munca, sport si recreatie.         | MARS INCORPORATED                      | 13.04.2012           |

| <b>Nr. Marcă</b> | <b>Nr. Depozit</b> | <b>Denumire Marcă</b>  | <b>Titular</b>                            | <b>Data expirare</b> |
|------------------|--------------------|--|---|----------------------|
| 019615           | 026804             | ATLAS  | SC ATLAS FABRICATIE SA                    | 29.04.2012           |
| 020294           | 026737             | BOUNTY-un gust ceresc, inegalabil                                      | MARS INCORPORATED                         | 13.04.2012           |
| 020295           | 026741             | UNCLE BEN'S-Boabele nu se lipesc, reuseste perfect, intotdeauna        | MARS INCORPORATED                         | 13.04.2012           |
| 021007           | 026728             | ASCOT  | ASCOT TM LIMITED                          | 10.04.2012           |
| 021333           | 026723             | AVIVA  | BRISTOL-MYERS SQUIBB PHARMA COMPANY       | 10.04.2012           |
| 021449           | 026722             | REVIA  | BRISTOL-MYERS SQUIBB PHARMA COMPANY       | 10.04.2012           |
| 021450           | 026743             | WINERGY  | MARS INCORPORATED                         | 13.04.2012           |
| 021735           | 026779             | ELBEX  | ELBEX VIDEO KABUSHIKI KAISHA              | 21.04.2012           |
| 022041           | 026708             |  | BRITISH AMERICAN TOBACCO (BRANDS) LIMITED | 09.04.2012           |
| 022056           | 026758             | EISAI  | EISAI R & D MANAGEMENT CO., LTD           | 14.04.2012           |
| 022229           | 026734             | SNICKERS-o savoare desavirsita   | MARS INCORPORATED                         | 13.04.2012           |
| 022230           | 026739             | PEDIGREE PAL La recomandarea unor renumiti crescatori de ciini de rasa | MARS INCORPORATED                         | 13.04.2012           |
| 022231           | 026740             | WHISKAS  | MARS INCORPORATED                         | 13.04.2012           |
| 022666           | 026689             | SOUNDESIGN   | SDI TECHNOLOGIES INC.                     | 07.04.2012           |
| 048528           | 026755             | GERBER   | SOCIETE DES PRODUITS NESTLE SA            | 14.04.2012           |
| 049829           | M 2002<br>02360    | BRIDGE   | SC DUMALEX DISTRIBUTION SRL               | 19.04.2012           |
| 049934           | M 2002<br>01932    | TELECHAT   | SC TELESTAR 2001 SRL                      | 05.04.2012           |
| 050103           | M 2002<br>02422    | COSMETIC PLANT MESTER  | SC COSMETIC PLANT PRODCOM SRL             | 24.04.2012           |
| 050164           | M 2002<br>01930    | GATA   | SC POLICOLOR SA                           | 05.04.2012           |



| <b>Nr. Marcă</b> | <b>Nr. Depozit</b> | <b>Denumire Marcă</b>                    | <b>Titular</b>                       | <b>Data expirare</b> |
|------------------|--------------------|--|--------------------------------------|----------------------|
| 050188           | M 2002<br>01882    | DOMETIC                                  | DOMETIC APPLIANCES AB                | 03.04.2012           |
| 050189           | M 2002<br>01883    | PUTEREA DE A-ȚI<br>ÎNVINGE LIMITELE      | THE COCA-COLA COMPANY                | 03.04.2012           |
| 050190           | M 2002<br>01884    | YOUNG                                    | ANTONIO MERLONI SPA                  | 03.04.2012           |
| 050191           | M 2002<br>01933    | BRUDERSCHAFT                             | SC INTERMARK SRL                     | 05.04.2012           |
| 050193           | M 2002<br>01949    | ICOANA NESTEMATA                         | AMARGHIOALEI MARIA                   | 05.04.2012           |
| 050194           | M 2002<br>01950    | COMOARA<br>DARURILOR                     | AMARGHIOALEI MARIA                   | 05.04.2012           |
| 050195           | M 2002<br>01951    | TIMPUL IUBIRII                           | AMARGHIOALEI MARIA                   | 05.04.2012           |
| 050196           | M 2002<br>01955    | ROSARITA                                 | STEFANUT ADELINA                     | 05.04.2012           |
| 050197           | M 2002<br>01957    | APICRISIN                                | SC TIS FARMACEUTIC SA                | 05.04.2012           |
| 050198           | M 2002<br>02243    | BODY UP BY ID<br>SARRIERI                | SC ID SARRIERI SRL                   | 16.04.2012           |
| 050199           | M 2002<br>02246    | DYONYSUS                                 | SC BELLES MARKS CONSULTING<br>SRL    | 16.04.2012           |
| 050200           | M 2002<br>02247    | UC UNICAPITAL                            | SC UNICAPITAL SA                     | 16.04.2012           |
| 050201           | M 2002<br>02248    | HARTA OMULUI DE<br>AFACERI               | SC PROSD COM SRL                     | 16.04.2012           |
| 050203           | M 2002<br>02252    | GHIDUL NUNȚII TALE                       | SC PROSD COM SRL                     | 16.04.2012           |
| 050204           | M 2002<br>02253    | HARTA MEDICALĂ                           | SC PROSD COM SRL                     | 16.04.2012           |
| 050233           | M 2002<br>01952    | GRANSTAR                                 | EI DU PONT DE NEMOURS AND<br>COMPANY | 05.04.2012           |
| 050234           | M 2002<br>02258    | DO RE MI                                 | SC ASIL SRL                          | 16.04.2012           |
| 050235           | M 2002<br>02264    | ZETA GIOIELLI                            | SC LATINA COMEXIM SRL                | 16.04.2012           |
| 050236           | M 2002<br>02268    | GIVES YOU WINGS                          | RED BULL GMBH                        | 16.04.2012           |
| 050237           | M 2002<br>02270    | SUNSET BREEZE<br>BRISE DE LA<br>BRUNANTE | COLGATE PALMOLIVE COMPANY            | 16.04.2012           |

| <b>Nr. Marcă</b> | <b>Nr. Depozit</b> | <b>Denumire Marcă</b> | <b>Titular</b>   | <b>Data expirare</b> |
|------------------|--------------------|-----------------------|--|----------------------|
| 050267           | M 2002<br>01807    | SOFISZODA             | SOFALVI ZOLTAN SANDOR  | 01.04.2012           |
| 050268           | M 2002<br>01818    | ÎNCOTRO ?             | SC ELCOR INSTAL SRL  | 01.04.2012           |
| 050269           | M 2002<br>01991    | BABMANSOUR            | SC MALITA PRODCOM SA   | 08.04.2012           |
| 050270           | M 2002<br>02042    | ABLOY                 | ABLOY OY   | 09.04.2012           |
| 050271           | M 2002<br>02039    | UNO FRUO              | SC TYMBARK MASPEX ROMANIA<br>SRL   | 09.04.2012           |
| 050272           | M 2002<br>02145    | GEDVEC                | SC GEDVEC SA   | 12.04.2012           |
| 050273           | M 2002<br>02165    | LOCOMOTIV             | SC LEONARDO SRL  | 12.04.2012           |
| 050274           | M 2002<br>02361    | ANGEL                 | SC MILENIUL DRAGONULUI SRL   | 19.04.2012           |
| 050275           | M 2002<br>02363    | HARAP ALB             | SC HARAP ALB SRL   | 19.04.2012           |
| 050278           | M 2002<br>02046    | NOCIV                 | ANDREI MIHAI IONUT<br>GRIGORIU EDUARD<br>MOICEANU MARIUS<br>MUNTEANU RAZVAN<br>STEFAN MARIAN<br>COMPANIS GABRIEL | 09.04.2012           |
| 050304           | M 2002<br>01819    | CASA JAN              | SC CASA JAN SRL  | 01.04.2012           |
| 050305           | M 2002<br>01828    | STRADA DE VARĂ        | SC AKZENT MEDIA ROMANIA SRL  | 01.04.2012           |
| 050306           | M 2002<br>01826    | STRADA DE IARNĂ       | SC AKZENT MEDIA ROMANIA SRL  | 01.04.2012           |
| 050307           | M 2002<br>01834    | GASTROFER             | SC ACUPUNCT SRL  | 01.04.2012           |
| 050308           | M 2002<br>02035    | TRES FRUO             | SC TYMBARK MASPEX ROMANIA<br>SRL   | 09.04.2012           |
| 050309           | M 2002<br>02036    | MULTI FRUO            | SC TYMBARK MASPEX ROMANIA<br>SRL   | 09.04.2012           |
| 050310           | M 2002<br>02038    | QUATRO FRUO           | SC TYMBARK MASPEX ROMANIA<br>SRL   | 09.04.2012           |
| 050364           | M 2002<br>02057    | CANDY                 | ANGHELESCU MIHAELA   | 10.04.2012           |

| <b>Nr. Marcă</b> | <b>Nr. Depozit</b> | <b>Denumire Marcă</b>           | <b>Titular</b>                         | <b>Data expirare</b> |
|------------------|--------------------|---------------------------------|--|----------------------|
| 050381           | M 2002<br>02402    | ICY BLAST                       | WM WRIGLEY JR COMPANY                  | 22.04.2012           |
| 050394           | M 2002<br>01876    | TEN LUGOJ                       | SC DACIA RTV EUROPA NOVA SRL           | 03.04.2012           |
| 050460           | M 2002<br>01877    | REN LUGOJ                       | SC DACIA RTV EUROPA NOVA SRL           | 03.04.2012           |
| 050462           | M 2002<br>01811    | TARSIS SERV                     | SC TARSIS PROD SERV SRL                | 01.04.2012           |
| 050463           | M 2002<br>02413    | HUA LONG                        | SC HAIDI INTERTRADE CO LTD SRL         | 23.04.2012           |
| 050476           | M 2002<br>02143    | UTIL SHOP                       | SC UTIL INVEST SRL                     | 12.04.2012           |
| 050480           | M 2002<br>01885    | THE GODDES OF<br>MINERAL WATERS | SC INTERMARK SRL                       | 04.04.2012           |
| 050481           | M 2002<br>01886    | CULMEA GUSTĂRII !               | SC INTERMARK SRL                       | 04.04.2012           |
| 050482           | M 2002<br>02041    | RO CLIP                         | SC ROCLIP SA                           | 09.04.2012           |
| 050483           | M 2002<br>02357    | YUCEL                           | SC BOSSROM IMPEX SA                    | 19.04.2012           |
| 050484           | M 2002<br>02359    | ACTION MAN                      | HASBRO INC                             | 19.04.2012           |
| 050485           | M 2002<br>02370    | McCAFE                          | MCDONALD'S CORPORATION                 | 19.04.2012           |
| 050486           | M 2002<br>02371    | MCFLURRY                        | MCDONALD'S CORPORATION                 | 19.04.2012           |
| 050487           | M 2002<br>02372    | MCSALAD SHAKER                  | MCDONALD'S CORPORATION                 | 19.04.2012           |
| 050488           | M 2002<br>02379    | SCCF                            | SC PRESCON SA                          | 19.04.2012           |
| 050489           | M 2002<br>02388    | RSG                             | SC RSG REPARATII STRADALE<br>GENERALE. | 20.04.2012           |
| 050490           | M 2002<br>02420    | NOI ȚINEM LUMEA ÎN<br>MIȘCARE ! | SC NEPTUN SA                           | 24.04.2012           |
| 050491           | M 2002<br>02423    | PAPAPUI                         | SC ELKA PRODCOM SRL                    | 24.04.2012           |
| 050492           | M 2002<br>02431    | SSANGYONG                       | SSANGYONG MOTOR COMPANY                | 24.04.2012           |
| 050501           | M 2002<br>02425    | COOKIE                          | SC NORDIC PETFOOD<br>PRODUCTION SRL    | 24.04.2012           |

| <b>Nr. Marcă</b> | <b>Nr. Depozit</b> | <b>Denumire Marcă</b>              | <b>Titular</b>                               | <b>Data expirare</b> |
|------------------|--------------------|------------------------------------|--|----------------------|
| 050502           | M 2002<br>02426    | SKIPPER                            | SC NORDIC PETFOOD<br>PRODUCTION SRL          | 24.04.2012           |
| 050503           | M 2002<br>02427    | KIRBY                              | SC NORDIC PETFOOD<br>PRODUCTION SRL          | 24.04.2012           |
| 050506           | M 2002<br>02221    | RCO                                | SC STS INT'L SRL                             | 15.04.2012           |
| 050515           | M 2002<br>02212    | BONA AQUA                          | SC ALEEA RAICU SOCIETATE IN<br>NUME COLECTIV | 15.04.2012           |
| 050516           | M 2002<br>02216    | SEIGNEUR                           | SC FARES SA                                  | 15.04.2012           |
| 050518           | M 2002<br>02222    | TA OPTIMUS                         | SC OPTIMUS COM IMPEX SRL                     | 15.04.2012           |
| 050519           | M 2002<br>02223    | IZVARNA                            | SC NATURAL RESEARCH SRL                      | 15.04.2012           |
| 050520           | M 2002<br>02230    | PORTLAND BLAZERS                   | NBA PROPERTIES INC                           | 15.04.2012           |
| 050531           | M 2002<br>01917    | ÎMPREUNĂ PENTRU<br>COPII           | KRAFT FOODS SCHWEIZ HOLDING<br>GmbH          | 04.04.2012           |
| 050532           | M 2002<br>01918    | AAS                                | SC ARTISTIC & ARCHITECTURE<br>SETTINGS SRL   | 04.04.2012           |
| 050533           | M 2002<br>01922    | AMALTHIA                           | SC AMALTHIA EXIM SRL                         | 04.04.2012           |
| 050534           | M 2002<br>01928    | CAMPIONII AU ÎN<br>ECHIPĂ CAMPIONI | SC CARL REH WINERY SRL                       | 04.04.2012           |
| 050535           | M 2002<br>02049    | CASA DELL'ARTE                     | SC CASA dell Arte SRL                        | 09.04.2012           |
| 050536           | M 2002<br>02184    | EMOZIONE                           | SC LEONARDO SRL                              | 12.04.2012           |
| 050537           | M 2002<br>02188    | GIGOLO                             | SC LEONARDO SRL                              | 12.04.2012           |
| 050538           | M 2002<br>02189    | LAGUNA                             | SC LEONARDO SRL                              | 12.04.2012           |
| 050539           | M 2002<br>02192    | LORIBLU                            | SC LEONARDO SRL                              | 12.04.2012           |
| 050540           | M 2002<br>02193    | PRIMADONNA                         | SC LEONARDO SRL                              | 12.04.2012           |
| 050541           | M 2002<br>02194    | PRIMADONNA                         | SC LEONARDO SRL                              | 12.04.2012           |
| 050542           | M 2002<br>02195    | ROMANTIC                           | SC LEONARDO SRL                              | 12.04.2012           |

| <b>Nr. Marcă</b> | <b>Nr. Depozit</b> | <b>Denumire Marcă</b>   | <b>Titular</b>              | <b>Data expirare</b> |
|------------------|--------------------|-------------------------|-----------------------------|----------------------|
| 050543           | M 2002<br>02197    | TABU                    | SC LEONARDO SRL             | 12.04.2012           |
| 050544           | M 2002<br>02198    | CLEOPATRA               | SC LEONARDO SRL             | 12.04.2012           |
| 050545           | M 2002<br>02199    | CORSO                   | SC LEONARDO SRL             | 12.04.2012           |
| 050546           | M 2002<br>02200    | CONDUR                  | SC LEONARDO SRL             | 12.04.2012           |
| 050547           | M 2002<br>02201    | CONDUR                  | SC LEONARDO SRL             | 12.04.2012           |
| 050548           | M 2002<br>02203    | EXCLUSIVE               | SC LEONARDO SRL             | 12.04.2012           |
| 050549           | M 2002<br>02204    | RAFAEL                  | SC LEONARDO SRL             | 12.04.2012           |
| 050550           | M 2002<br>02323    | BILIARD                 | SC LUXTABAC SRL             | 18.04.2012           |
| 050551           | M 2002<br>02324    | BANCHET                 | SC LUXTABAC SRL             | 18.04.2012           |
| 050552           | M 2002<br>02328    |                         | SC PAPEK SRL                | 18.04.2012           |
| 050553           | M 2002<br>02329    | COSTELLO                | SC G&P IMPEX SRL            | 18.04.2012           |
| 050560           | M 2002<br>01872    | ECOMAX                  | SC RTC HOLDING SA           | 02.04.2012           |
| 050592           | M 2002<br>02278    | DOBROGEA GRUP<br>DIETA  | SC DOBROGEA GRUP SA         | 17.04.2012           |
| 050598           | M 2002<br>02159    | UNIFLUX FILTERS         | L'INTESA PROMOTIVE          | 12.04.2012           |
| 050599           | M 2002<br>02160    | UX FILTERS              | L'INTESA PROMOTIVE          | 12.04.2012           |
| 050600           | M 2002<br>02332    | MISS OLTENIA            | SC TRES JOLIE MODEL SRL     | 18.04.2012           |
| 050601           | M 2002<br>02345    | REGELE FOTBAL           | SC AGRESIV TS SRL           | 18.04.2012           |
| 050602           | M 2002<br>02390    | LUMEA<br>CONSTRUCTIILOR | SC POLIPRESS SRL            | 22.04.2012           |
| 050611           | M 2002<br>02061    | LAND WELL               | BYBLOS EUROPE TRADING SRL   | 10.04.2012           |
| 050621           | M 2002<br>01924    | D & D                   | SC D & D DREAM & DESIGN SRL | 04.04.2012           |

| <b>Nr. Marcă</b> | <b>Nr. Depozit</b> | <b>Denumire Marcă</b>                            | <b>Titular</b>              | <b>Data expirare</b> |
|------------------|--------------------|--|-----------------------------|----------------------|
| 050622           | M 2002<br>02424    | ALINDOR ALINĂ<br>DUREREA                         | SC LAROPHARM SRL            | 24.04.2012           |
| 050630           | M 2002<br>01870    | WEBSTYLER  | SC GMP ADVERTISING SRL      | 02.04.2012           |
| 050631           | M 2002<br>01873    | VICAS OPTIM                                      | SC VICTORIA SA              | 02.04.2012           |
| 050632           | M 2002<br>01874    | VICAS STIL                                       | SC VICTORIA SA              | 02.04.2012           |
| 050633           | M 2002<br>02073    | MINGSOUND  | SC PANASOUND SRL            | 11.04.2012           |
| 050634           | M 2002<br>02084    | CARPATAIR  | SC CARPATAIR SA             | 11.04.2012           |
| 050635           | M 2002<br>02109    | MAPEPA   | SC CRY GATEX SRL            | 11.04.2012           |
| 050636           | M 2002<br>02110    | BUCĂTĂRIA LUI RADU                               | ROMAN RADU ANTON            | 11.04.2012           |
| 050637           | M 2002<br>02111    | TRIUNGHIUL<br>MEDIEVAL                           | RADA RAZVAN                 | 11.04.2012           |
| 050640           | M 2002<br>01852    | BUCURIA VIEȚII                                   | HOUSE OF TRENDS COMPANY APS | 02.04.2012           |
| 050641           | M 2002<br>01854    | CARUSELUL<br>VEDETELOR                           | COMPLAR SRL                 | 02.04.2012           |
| 050642           | M 2002<br>01855    | BURNING  | SC INTERALCOOZ SRL          | 02.04.2012           |
| 050643           | M 2002<br>01856    | INTERALCOOZ                                      | SC INTERALCOOZ SRL          | 02.04.2012           |
| 050644           | M 2002<br>01860    | IZVORUL DIN CETATE                               | DINESCU MIRCEA              | 02.04.2012           |
| 050645           | M 2002<br>01863    | DIOMVITA   | SC DIOMSANA SRL             | 02.04.2012           |
| 050646           | M 2002<br>02369    | FORȚA DE<br>INTERVENȚIE RAPIDĂ<br>OVERLAND GUARD | SC OVERLAND GUARD SRL       | 19.04.2012           |
| 050648           | M 2002<br>02006    |  | SC YESROM SRL               | 08.04.2012           |
| 050649           | M 2002<br>02008    | KANDUR   | SC YESROM SRL               | 08.04.2012           |
| 050650           | M 2002<br>02232    |  | SC REALMEDIA ROMANIA SRL    | 15.04.2012           |
| 050651           | M 2002<br>02233    | FARMEC   | SC FARMEC SA                | 15.04.2012           |

| <b>Nr. Marcă</b> | <b>Nr. Depozit</b> | <b>Denumire Marcă</b>    | <b>Titular</b>                                  | <b>Data expirare</b> |
|------------------|--------------------|--------------------------|---|----------------------|
| 050652           | M 2002<br>02235    | IMOADMIN                 | SC REALMEDIA ROMANIA SRL                        | 15.04.2012           |
| 050653           | M 2002<br>02236    | VARNI-MELT               | NATIONAL STARCH & CHEMICAL LIMITED              | 15.04.2012           |
| 050654           | M 2002<br>02240    | ALCOPROD                 | SC ALCOPROD SERVICE SA                          | 15.04.2012           |
| 050655           | M 2002<br>02241    | SVALBARD                 | SC ALCOPROD SERVICE SA                          | 15.04.2012           |
| 050656           | M 2002<br>02242    | BRAVERY                  | SC ALCOPROD SERVICE SA                          | 15.04.2012           |
| 050657           | M 2002<br>02309    | TRATA                    | NORTH AEGEAN SEA CANNERIES SA                   | 17.04.2012           |
| 050658           | M 2002<br>02310    | FLOKOS                   | NORTH AEGEAN SEA CANNERIES SA                   | 17.04.2012           |
| 050659           | M 2002<br>02355    | TRIDENT                  | CADBURY IRELAND LTD                             | 18.04.2012           |
| 050660           | M 2002<br>02356    | DUO FRUO                 | SC TYMBARK MASPEX ROMANIA SRL                   | 18.04.2012           |
| 050661           | M 2002<br>02399    | ARABELA                  | S.C. Amylon S.A.                                | 22.04.2012           |
| 050662           | M 2002<br>02400    | ALUNETA                  | S.C. Amylon S.A.                                | 22.04.2012           |
| 050691           | M 2002<br>02217    | HEBO ROM                 | SC HEBOROM INTERNATIONAL SRL                    | 15.04.2012           |
| 050701           | M 2002<br>02043    | KWIK DEO                 | MEGA DISPOSABLES SA                             | 09.04.2012           |
| 050702           | M 2002<br>02161    | AUTO BUSINESS            | SC AUTO BUSINESS SRL                            | 12.04.2012           |
| 050731           | M 2002<br>01837    | BILIOTONIC               | SC ACUPUNCT SRL                                 | 01.04.2012           |
| 050732           | M 2002<br>01931    | RALVANA                  | SC RALVANA IMPORT EXPORT SRL                    | 05.04.2012           |
| 050733           | M 2002<br>02052    | SPRITZER                 | DOBRONAUTEANU EMANUEL CORNELIU                  | 10.04.2012           |
| 050734           | M 2002<br>02179    | CASANOVA                 | SC LEONARDO SRL                                 | 12.04.2012           |
| 050735           | M 2002<br>02180    | CASANOVA                 | SC LEONARDO SRL                                 | 12.04.2012           |
| 050737           | M 2002<br>02077    | VALOAREA ORIUNDE ESTE EA | ASOCIATIA NATIONALA A EVALUATORILOR DIN ROMANIA | 11.04.2012           |

| <b>Nr. Marcă</b> | <b>Nr. Depozit</b> | <b>Denumire Marcă</b>                                    | <b>Titular</b>  | <b>Data expirare</b> |
|------------------|--------------------|--|---|----------------------|
| 050738           | M 2002<br>02446    | SPLASH   | SC LERU COM SRL   | 25.04.2012           |
| 050739           | M 2002<br>02455    | KAYO   | SC LERU COM SRL   | 25.04.2012           |
| 050755           | M 2002<br>02162    | HERVIL   | SC HERVIL SA  | 12.04.2012           |
| 050777           | M 2002<br>02254    | GPS ALERT  | SC INR ASSISTANCE SRL   | 16.04.2012           |
| 050778           | M 2002<br>02255    | GPS ALARM  | SC INR ASSISTANCE SRL   | 16.04.2012           |
| 050788           | M 2002<br>02144    | CLIO XXI REVISTA DE<br>CULTURA ISTORICA<br>PENTRU ELEVII | COLEGIUL NATIONAL PEDAGOGIC<br>CONSTANTIN BRATESCU<br>CONSTANTA | 12.04.2012           |
| 050791           | M 2002<br>02273    | RENAGEL  | GENZYME CORPORATION   | 16.04.2012           |
| 050819           | M 2002<br>02207    | GEPETTO  | SC LEONARDO SRL   | 12.04.2012           |
| 050827           | M 2002<br>01982    | POLIMOR  | SC MCH PROD SRL   | 08.04.2012           |
| 050836           | M 2002<br>02009    | SALSA  | SC YESROM SRL   | 08.04.2012           |
| 050837           | M 2002<br>02055    | SKOALA DE UMOR   | MATEI DANIEL SORIN  | 10.04.2012           |
| 050844           | M 2002<br>02058    | GAZETA BRASOVULUI  | GHIZA ALEXANDRU   | 10.04.2012           |
| 050845           | M 2002<br>02059    | GENERATIA<br>MILENIULUI III ZIARUL<br>ETERNEI COPILARII  | TANASE EVA<br>TANASE ERIKA                                      | 10.04.2012           |
| 050846           | M 2002<br>02060    | ROMKUVERT ARTA<br>DE A FACE PLICURI                      | SC ROMKUVERT SRL  | 10.04.2012           |
| 050847           | M 2002<br>02070    | TRAFIC MEDIA   | SC CARGO MAGAZIN SRL  | 11.04.2012           |
| 050853           | M 2002<br>02358    | MIVINA   | TOVARISTVO Z OBMEJENOYU<br>VIDPOVIDALNISTU "TECHNOKOM"          | 19.04.2012           |
| 050854           | M 2002<br>02403    | FORFUN   | SC ALEX & COMP SRL  | 23.04.2012           |
| 050876           | M 2002<br>01817    | KRESCOVA   | SC BELLES MARKS CONSULTING<br>SRL                               | 01.04.2012           |
| 050877           | M 2002<br>01827    | MOBILIZARE<br>GENERALĂ                                   | SC AKZENT MEDIA ROMANIA SRL                                     | 01.04.2012           |



| <b>Nr. Marcă</b> | <b>Nr. Depozit</b> | <b>Denumire Marcă</b>   | <b>Titular</b>                                  | <b>Data expirare</b> |
|------------------|--------------------|---|---|----------------------|
| 050878           | M 2002<br>01830    | GUSTOS  | SC MULEN SRL                                    | 01.04.2012           |
| 050879           | M 2002<br>01829    | MULEN   | SC MULEN SRL                                    | 01.04.2012           |
| 050880           | M 2002<br>01977    | EUROCREDITAL  | PETRICĂ MIRCEA IOAN                             | 08.04.2012           |
| 050881           | M 2002<br>01978    | EUROCASSPOP   | PETRICĂ MIRCEA IOAN                             | 08.04.2012           |
| 050882           | M 2002<br>02173    | AFRODITA  | SC LEONARDO SRL                                 | 12.04.2012           |
| 050888           | M 2002<br>02208    | FUN GIRLS   | SC LEONARDO SRL                                 | 12.04.2012           |
| 050892           | M 2002<br>02362    | STEFI PRIMEX  | SC STEFI PRIMEX SRL                             | 19.04.2012           |
| 050906           | M 2002<br>02304    | CARAT COLIBRI   | SYSTEMS FOR TELEPROCESSING<br>AND NETWORKS CO   | 17.04.2012           |
| 050907           | M 2002<br>02307    | CARAT MOBIKA  | SYSTEMS FOR TELEPROCESSING<br>AND NETWORKS CO   | 17.04.2012           |
| 050931           | M 2002<br>02056    | IM ROMCAMP  | SC INDUSTRIE MICA PRAHOVA SA                    | 10.04.2012           |
| 050956           | M 2002<br>01840    | ZILELE CLUJULUI -<br>SĂRBĂTOAREA<br>MĂRCILOR,<br>PRODUSELOR ȘI<br>SERVICIILOR DE CLUJ | FUNDATIA ARMONIA                                | 01.04.2012           |
| 050957           | M 2002<br>01923    | DONARIS TOURS   | SC DONARIS TOURS SA                             | 04.04.2012           |
| 050958           | M 2002<br>01925    | D   | SC DIVA GROUP SA                                | 04.04.2012           |
| 050959           | M 2002<br>01990    | DRAGON STAR   | SC ROSEGUR SA                                   | 08.04.2012           |
| 050960           | M 2002<br>02048    | NEEDED  | ASOCIATIA NEEDED INSTITUT DE<br>AJUTOR UMANITAR | 09.04.2012           |
| 050961           | M 2002<br>02051    | PRAKT   | SC INTERCONS 2000 SRL                           | 10.04.2012           |
| 050962           | M 2002<br>02053    | MINITRAC  | SC PROSPECTIUNI SA                              | 10.04.2012           |
| 050963           | M 2002<br>02186    | FLYSHOES  | SC LEONARDO SRL                                 | 12.04.2012           |
| 050964           | M 2002<br>02187    | FLYSHOES  | SC LEONARDO SRL                                 | 12.04.2012           |

| <b>Nr. Marcă</b> | <b>Nr. Depozit</b> | <b>Denumire Marcă</b>                    | <b>Titular</b>   | <b>Data expirare</b> |
|------------------|--------------------|--|--|----------------------|
| 050965           | M 2002<br>02205    | TIESE                                    | SC LEONARDO SRL  | 12.04.2012           |
| 050984           | M 2002<br>02391    | TICKET TO RIDE<br>VACANTE LA CHEIE       | SC CMB INTERNATIONAL EXIM SRL  | 22.04.2012           |
| 050985           | M 2002<br>02392    | MY WAY - O VACANTA<br>CUM ITI PLACE TIE  | SC CMB INTERNATIONAL EXIM SRL  | 22.04.2012           |
| 050986           | M 2002<br>02393    | HIT THE ROAD<br>VACANTE PE PATRU<br>ROTI | SC CMB INTERNATIONAL EXIM SRL  | 22.04.2012           |
| 051              | 006117             | GORDON'S DRY GIN                         | DIAGEO BRANDS BV   | 06.04.2012           |
| 051006           | M 2002<br>01832    | CASA LUXOR                               | SC RACOLANTA SRL   | 01.04.2012           |
| 051007           | M 2002<br>01859    | STAR PLAST CO                            | SC STAR PLAST CO SRL   | 02.04.2012           |
| 051008           | M 2002<br>01916    | PPC                                      | SC PARS PRODUCTION COMPANY<br>SRL  | 04.04.2012           |
| 051009           | M 2002<br>02301    | H HOTEL TARNAVA<br>KUKULLO               | SC HOTEL TÂRNAVA 2000 SA   | 17.04.2012           |
| 051010           | M 2002<br>02342    | ZEIȚA APELOR<br>MINERALE                 | SC INTERMARK SRL   | 18.04.2012           |
| 051036           | M 2002<br>02005    | SZOTYI                                   | SC YESROM SRL  | 08.04.2012           |
| 051037           | M 2002<br>02047    | I INTRAROM                               | SC INTRAROM SA   | 09.04.2012           |
| 051046           | M 2002<br>02210    | AMANDA                                   | SC LEONARDO SRL  | 12.04.2012           |
| 051052           | M 2002<br>01823    | BAKE BARS                                | CHIPITA INDUSTRIAL AND<br>COMMERCIAL COMPANY S.A.,cu<br>titlul distinctiv CHIPITA S.A. | 01.04.2012           |
| 051070           | M 2002<br>01850    | CARTEL                                   | SC ADVISER SRL   | 02.04.2012           |
| 051071           | M 2002<br>01851    | FIDELIO                                  | SC ADVISER SRL   | 02.04.2012           |
| 051072           | M 2002<br>01985    | EXIMBANK ROMANIA                         | BANCA DE EXPORT IMPORT A<br>ROMANIEI EXIMBANK SA                                       | 08.04.2012           |
| 051084           | M 2002<br>01976    | CĂȚELUL DE<br>USTUROI                    | SC AGATA SRL   | 08.04.2012           |
| 051096           | M 2002<br>01844    | MASSINI CAMICIA                          | SC GRAFFITTI 94 RBI PRODCOM<br>SRL   | 01.04.2012           |

| <b>Nr. Marcă</b> | <b>Nr. Depozit</b> | <b>Denumire Marcă</b>   | <b>Titular</b>                     | <b>Data expirare</b> |
|------------------|--------------------|---|------------------------------------|----------------------|
| 051119           | M 2002<br>02249    | GHIDURILE E HÂRTIE<br>CD-ROM INTERNET                               | SC PROSD COM SRL                   | 16.04.2012           |
| 051135           | M 2002<br>01861    | BEREA DIN CETATE  | DINESCU MIRCEA                     | 02.04.2012           |
| 051146           | M 2002<br>02341    | FIRST CLASS WORLD<br>MINERAL WATER                                  | SC INTERMARK SRL                   | 18.04.2012           |
| 051147           | M 2002<br>02398    | FRISS   | SC BIOLACT BIHOR SRL               | 22.04.2012           |
| 051155           | M 2002<br>02050    | PRIMEX MURES  | SC PRIMEX MURES SRL                | 10.04.2012           |
| 051167           | M 2002<br>02065    | S FRESH   | AKTIEBOLAGET ELECTROLUX            | 10.04.2012           |
| 051170           | M 2002<br>02151    | ZIARUL DE<br>CONSTANTA  | SC GRUPUL DE PRESA MEDIANET<br>SRL | 12.04.2012           |
| 051171           | M 2002<br>02152    | ZIARUL DE CRAIOVA   | SC GRUPUL DE PRESA MEDIANET<br>SRL | 12.04.2012           |
| 051172           | M 2002<br>02157    | ZIARUL DE VALCEA  | SC GRUPUL DE PRESA MEDIANET<br>SRL | 12.04.2012           |
| 051185           | M 2002<br>02411    | MGA   | SC EURO MGA PRODUCT SRL            | 23.04.2012           |
| 051207           | M 2002<br>01913    | MIXDH   | SC MIXDH SRL                       | 04.04.2012           |
| 051213           | M 2002<br>02081    | LAD CENTER  | SC LAD CENTER SRL                  | 11.04.2012           |
| 051214           | M 2002<br>02082    | DELIANA LAD<br>CENTER   | SC LAD CENTER SRL                  | 11.04.2012           |
| 051220           | M 2002<br>02116    | ORAȘUL DESPRE<br>OAMENI INFLUENȚI.<br>DESPRE COMPANII<br>PUTERNICE. | SC OAMENI SI COMPANII SRL          | 11.04.2012           |
| 051230           | M 2002<br>02407    | PONTICA APA<br>MINERALA NATURALA<br>PLATA                           | SC STACORAD SRL                    | 23.04.2012           |
| 051231           | M 2002<br>02279    | POLIPRESS   | SC POLIPRESS SRL                   | 17.04.2012           |
| 051232           | M 2002<br>02293    | NEBUN DUPA CEVA<br>BUN  | SC ADVISER SRL                     | 17.04.2012           |
| 051233           | M 2002<br>02298    | TOP INVEST  | SC TOP INVEST SRL                  | 17.04.2012           |
| 051252           | M 2002<br>02348    | VORONA  | SC PRODALCOM SA                    | 18.04.2012           |

| <b>Nr. Marcă</b> | <b>Nr. Depozit</b> | <b>Denumire Marcă</b>        | <b>Titular</b>                       | <b>Data expirare</b> |
|------------------|--------------------|------------------------------|--------------------------------------|----------------------|
| 051253           | M 2002<br>02442    | ROMDIDAC                     | SC ROMDICAC SA                       | 25.04.2012           |
| 051254           | M 2002<br>02458    | FF FRATELLI FORTIS           | SC LERU COM SRL                      | 25.04.2012           |
| 051309           | M 2002<br>02237    | BON TON                      | SC MARIA ELENA C INVEST SRL          | 15.04.2012           |
| 051314           | M 2002<br>02377    | LP LABORATORUL<br>PRESCON    | SC PRESCON SA                        | 19.04.2012           |
| 051338           | M 2002<br>01820    | AMÂN2.RO                     | RENALO INVESTMENTS LIMITED           | 01.04.2012           |
| 051339           | M 2002<br>01821    | HIT.RO DA LOVITURA           | RENALO INVESTMENTS LIMITED           | 01.04.2012           |
| 051340           | M 2002<br>02421    | SPECIALITATEA<br>CASEI       | SC MIB PRODCOM SRL                   | 24.04.2012           |
| 051349           | M 2002<br>02054    | QUATRONIX                    | SC QUATRONIX SRL                     | 10.04.2012           |
| 051362           | M 2002<br>01995    | PROLAB                       | SC CALIFORNIA FITNESS ROMANIA<br>SRL | 08.04.2012           |
| 051371           | M 2002<br>02117    | SOPHIOLOGY                   | SERBAN MIHAI EMIL                    | 11.04.2012           |
| 051372           | M 2002<br>02331    | BLONDE PARTY                 | SC TRES JOLIE MODEL SRL              | 18.04.2012           |
| 051402           | M 2002<br>02027    | BIGS                         | SC GALMOPAN SA                       | 09.04.2012           |
| 051422           | M 2002<br>02296    | DE CE TI-E POFTA NU<br>SCAPI | SC ADVISER SRL                       | 17.04.2012           |
| 051434           | M 2002<br>02300    | LUCY SHOES                   | SC AMELY SRL                         | 17.04.2012           |
| 051448           | M 2002<br>02387    | SUPER TRAFIC                 | SIRBU PAUL                           | 19.04.2012           |
| 051458           | M 2002<br>02367    | BIOPACK                      | SC FITO FITT SRL                     | 19.04.2012           |
| 051487           | M 2002<br>02339    | CAMARAD                      | SC INTERMARK SRL                     | 18.04.2012           |
| 051531           | M 2002<br>01831    | SIPEX                        | SC SIPEX COMPANY SRL                 | 01.04.2012           |
| 051541           | M 2002<br>01842    | ZAPP ACCESS                  | SC TELEMobil SA                      | 01.04.2012           |
| 051552           | M 2002<br>02330    | TRES JOLIE MODEL<br>ESTIVAL  | SC TRES JOLIE MODEL SRL              | 18.04.2012           |

| <b>Nr. Marcă</b> | <b>Nr. Depozit</b> | <b>Denumire Marcă</b>                                 | <b>Titular</b>  | <b>Data expirare</b> |
|------------------|--------------------|---|---|----------------------|
| 051574           | M 2002<br>02347    | GRANDE TRESOR   | SC PRODALCOM SA   | 18.04.2012           |
| 051576           | M 2002<br>02406    | MAIRON  | SC MAIRON GALATI SA<br>SC MAIRON HOLDING LTD                                | 23.04.2012           |
| 051593           | M 2002<br>01989    | GALATOP   | SC GALEX PROD COM IMPEX SRL   | 08.04.2012           |
| 051601           | M 2002<br>01921    | ULKER GOODBAR   | YILDIZ HOLDING AS   | 04.04.2012           |
| 051633           | M 2002<br>01993    | UTIL PENTRU<br>FRUMUSEȚEA TA                          | SC ERC PRESS SRL  | 08.04.2012           |
| 051634           | M 2002<br>01994    | UTIL ÎN GOSPODĂRIA<br>TA                              | SC ERC PRESS SRL  | 08.04.2012           |
| 051647           | M 2002<br>01879    | ASOCIAȚIA CLUBUL<br>DYNAMIC ELITE                     | ASOCIATIA CLUBUL DYNAMIC<br>ELITE CASA DE AJUTOR RECIPROC<br>A SALARIATILOR | 03.04.2012           |
| 051653           | M 2002<br>01983    | VOLPATO INDUSTRIE                                     | SC MCH PROD SRL   | 08.04.2012           |
| 051678           | M 2002<br>02340    | KAMARAD   | SC INTERMARK SRL  | 18.04.2012           |
| 051684           | M 2002<br>01981    | EUROCOM<br>COMPONENTI ÎN<br>LAMINATO POST<br>FORMING  | SC MCH PROD SRL   | 08.04.2012           |
| 051691           | M 2002<br>01953    | SANGRIA MORENA  | STEFANUT ADELINA  | 05.04.2012           |
| 051692           | M 2002<br>01954    | SANGRIA ORO   | STEFANUT ADELINA  | 05.04.2012           |
| 051707           | M 2002<br>01822    | BOOM.RO   | NETBRIDGE INVESTMENTS SRL   | 01.04.2012           |
| 051708           | M 2002<br>01833    | FNC BABENI<br>NUTREȚURI<br>COMBinate                  | SC OLTCHIM SA   | 01.04.2012           |
| 051709           | M 2002<br>01980    | MCH PROD<br>COMPONENTI ÎN<br>LAMINATO POST<br>FORMING | SC MCH PROD SRL   | 08.04.2012           |
| 051710           | M 2002<br>02305    | CARAT COMPACT   | SYSTEMS FOR TELEPROCESSING<br>AND NETWORKS CO                               | 17.04.2012           |
| 051711           | M 2002<br>02306    | CARAT TAXI  | SYSTEMS FOR TELEPROCESSING<br>AND NETWORKS CO                               | 17.04.2012           |
| 051712           | M 2002<br>02394    | ORANGE THANK YOU                                      | ORANGE BRAND SERVICES<br>LIMITED  | 22.04.2012           |

| <b>Nr. Marcă</b> | <b>Nr. Depozit</b> | <b>Denumire Marcă</b>   | <b>Titular</b>   | <b>Data expirare</b> |
|------------------|--------------------|---|--|----------------------|
| 051717           | M 2002<br>01866    | NEW STYLE 2000  | SC NEW STYLE 2000 SRL                                  | 02.04.2012           |
| 051733           | M 2002<br>02432    | EXXPOL ENHANCE  | EXXON MOBIL CORPORATION                                | 24.04.2012           |
| 051736           | M 2002<br>02389    | ARHI DESIGN<br>PAPETARIE DE<br>CALITATE                           | SC ARHI DESIGN SRL                                     | 20.04.2012           |
| 051763           | M 2002<br>02227    | AGIO  | SHEAFFER PEN CORPORATION                               | 15.04.2012           |
| 051786           | M 2002<br>02168    | PATROL  | SC LEONARDO SRL  | 12.04.2012           |
| 051787           | M 2002<br>02169    | PLUTO   | SC LEONARDO SRL  | 12.04.2012           |
| 051791           | M 2002<br>02164    | JERRY   | SC LEONARDO SRL  | 12.04.2012           |
| 051792           | M 2002<br>02171    | SENATOR   | SC LEONARDO SRL  | 12.04.2012           |
| 051796           | M 2002<br>02380    | PRESCON GROUP   | SC PRESCON SA  | 19.04.2012           |
| 051797           | M 2002<br>02381    | PRESCON   | SC PRESCON SA  | 19.04.2012           |
| 051798           | M 2002<br>02385    | PRESCON BV  | SC PRESCON SA  | 19.04.2012           |
| 051843           | M 2002<br>02327    | DI ' ZAIN   | SC JUCON SERVICE SRL                                   | 18.04.2012           |
| 051874           | M 2002<br>01992    | AIRLOK  | ORANGE PERSONAL<br>COMMUNICATIONS SERVICES<br>LIMITED  | 08.04.2012           |
| 051875           | M 2002<br>02419    | BONJOUR   | S.C S.I.M SOCIETATE DE INVESTIȚII<br>ȘI MANAGEMENT SRL | 24.04.2012           |
| 051890           | M 2002<br>01812    | NAKITA PROD<br>COMIMPEX   | CUESDEAN LUCIAN SERBAN                                 | 01.04.2012           |
| 051899           | M 2002<br>01987    | EKO SAC   | SC OVERSEAS TRADING &<br>INVESTMENT SRL                | 08.04.2012           |
| 051900           | M 2002<br>02287    | WATT  | SC WATT SRL  | 17.04.2012           |
| 051927           | M 2002<br>02007    | RONȚĂILĂ  | SC TIMO SERV SRL                                       | 08.04.2012           |
| 051933           | M 2002<br>02373    | PREFABRICATE VEST<br>PRODUCĂTOR DE<br>MATERIALE DE<br>CONSTRUCȚII | SC PREFABRICATE VEST SA                                | 19.04.2012           |

| <b>Nr. Marcă</b> | <b>Nr. Depozit</b> | <b>Denumire Marcă</b>     | <b>Titular</b>   | <b>Data expirare</b> |
|------------------|--------------------|---------------------------|--|----------------------|
| 051942           | M 2002<br>01862    | VINUL DIN CETATE          | DINESCU MIRCEA   | 02.04.2012           |
| 051947           | M 2002<br>02376    | HAN                       | HAN BUROGERATE GMBH & CO KG                                | 19.04.2012           |
| 051978           | M 2002<br>02336    | BEI ȘI MAI VREI           | SC INTERMARK SRL   | 18.04.2012           |
| 052037           | M 2002<br>02220    | STS                       | SC STS INT'L SRL   | 15.04.2012           |
| 052060           | M 2002<br>01935    | HERBA LIFE                | SC EDMOND SRL  | 05.04.2012           |
| 052065           | M 2002<br>02211    | BUSTENI                   | SC LUCRIS INTERCOM SRL                                     | 12.04.2012           |
| 052078           | M 2002<br>02044    | EVERY DAY TENDER<br>WIPES | MEGA DISPOSABLES SA  | 09.04.2012           |
| 052084           | M 2002<br>01914    |                           | SC MIXDH SRL   | 04.04.2012           |
| 052085           | M 2002<br>02378    | LEMEXIM                   | SC PRESCON SA  | 19.04.2012           |
| 052086           | M 2002<br>02383    | ICIM                      | SC PRESCON SA  | 19.04.2012           |
| 052095           | M 2002<br>01926    | DIVA GROUP                | SC DIVA GROUP SA   | 04.04.2012           |
| 052096           | M 2002<br>02382    | PREFA                     | SC PRESCON SA  | 19.04.2012           |
| 052102           | M 2002<br>02215    | CARPATICA FOREST          | SC CARPATICA FOREST SA                                     | 15.04.2012           |
| 052125           | M 2002<br>02064    | N FORM                    | NISSAN JIDOSHA KABUSHIKI<br>KAISHA (NISSAN MOTOR CO.,LTD.) | 10.04.2012           |
| 052140           | M 2002<br>02037    | AXURA                     | MERZ PHARMA GMBH & CO KGAA                                 | 09.04.2012           |
| 052141           | M 2002<br>02337    | HERA                      | SC INTERMARK SRL   | 18.04.2012           |
| 052147           | M 2002<br>01912    | MOTO BADSI                | SC BADSI IMPEX SRL   | 04.04.2012           |
| 052148           | M 2002<br>02256    | SERVIS                    | SC ASIL SRL  | 16.04.2012           |
| 052149           | M 2002<br>02257    | LILY                      | SC ASIL SRL  | 16.04.2012           |
| 052150           | M 2002<br>02260    | CARNAVAL                  | SC ASIL SRL  | 16.04.2012           |

| <b>Nr. Marcă</b> | <b>Nr. Depozit</b> | <b>Denumire Marcă</b>                             | <b>Titular</b>            | <b>Data expirare</b> |
|------------------|--------------------|---|---------------------------|----------------------|
| 052151           | M 2002<br>02269    | PALMOLIVE AROMA<br>THERAPY ENERGY                 | COLGATE PALMOLIVE COMPANY | 16.04.2012           |
| 052166           | M 2002<br>02066    | SALUT!  | SC INTERMARK SRL          | 10.04.2012           |
| 052172           | M 2002<br>02364    | ERGO FRUCT  | SC ERGO FRUCT SRL         | 19.04.2012           |
| 052177           | M 2002<br>01959    | VINUL DE PIETROASA<br>V-A PREZENTAT ORA<br>EXACTA | SC BACHUS SA              | 05.04.2012           |
| 052178           | M 2002<br>01960    |   | SC BACHUS SA              | 05.04.2012           |
| 052179           | M 2002<br>02384    | ROMACO  | SC PRESCON SA             | 19.04.2012           |
| 052255           | M 2002<br>01841    | ALCOMED   | SC MAREX SA               | 01.04.2012           |
| 052258           | M 2002<br>02128    | DISTOVAL  | SC FABIOL SA              | 11.04.2012           |
| 052268           | M 2002<br>02338    | ZEUS  | SC INTERMARK SRL          | 18.04.2012           |
| 052275           | M 2002<br>02067    | TRUM  | SC TRUM SA                | 10.04.2012           |
| 052287           | M 2002<br>02026    | BIOS  | SC GALMOPAN SA            | 09.04.2012           |
| 052288           | M 2002<br>02028    | KYMY  | SC GALMOPAN SA            | 09.04.2012           |
| 052289           | M 2002<br>02166    | PABLO CASTILLIA                                   | SC LEONARDO SRL           | 12.04.2012           |
| 052290           | M 2002<br>02167    | PATRIZIA RIGOTTI                                  | SC LEONARDO SRL           | 12.04.2012           |
| 052291           | M 2002<br>02170    | PRETTY GIRL                                       | SC LEONARDO SRL           | 12.04.2012           |
| 052318           | M 2002<br>01897    | CANAL 1   | SC INTERMARK SRL          | 04.04.2012           |
| 052319           | M 2002<br>01898    | CANAL 2   | SC INTERMARK SRL          | 04.04.2012           |
| 052320           | M 2002<br>01899    | CANAL 3   | SC INTERMARK SRL          | 04.04.2012           |
| 052321           | M 2002<br>01900    | CANAL 4   | SC INTERMARK SRL          | 04.04.2012           |
| 052322           | M 2002<br>01901    | CANAL 5   | SC INTERMARK SRL          | 04.04.2012           |



| <b>Nr. Marcă</b> | <b>Nr. Depozit</b> | <b>Denumire Marcă</b> | <b>Titular</b>                                   | <b>Data expirare</b> |
|------------------|--------------------|-----------------------|--|----------------------|
| 052323           | M 2002<br>01902    | CANAL 6               | SC INTERMARK SRL                                 | 04.04.2012           |
| 052324           | M 2002<br>01903    | CANAL 7               | SC INTERMARK SRL                                 | 04.04.2012           |
| 052325           | M 2002<br>01904    | CANAL 8               | SC INTERMARK SRL                                 | 04.04.2012           |
| 052326           | M 2002<br>01905    | CANAL 9               | SC INTERMARK SRL                                 | 04.04.2012           |
| 052329           | M 2002<br>01906    | CANAL 10              | SC INTERMARK SRL                                 | 04.04.2012           |
| 052332           | M 2002<br>02181    | CONTESSA              | SC LEONARDO SRL                                  | 12.04.2012           |
| 052333           | M 2002<br>02313    | CARNAVAL LATINO       | SC JAR PRODUCTION SRL                            | 17.04.2012           |
| 052334           | M 2002<br>02190    | LAGUNA                | SC LEONARDO SRL                                  | 12.04.2012           |
| 052335           | M 2002<br>02191    | LATINO STYLE          | SC LEONARDO SRL                                  | 12.04.2012           |
| 052336           | M 2002<br>02303    | CARTELO               | CROCODILE INTERNATIONAL PTE LTD                  | 17.04.2012           |
| 052338           | M 2002<br>02325    | STAR                  | SC LUXTABAC SRL                                  | 18.04.2012           |
| 052339           | M 2002<br>02326    | YACHT CLUB            | SC LUXTABAC SRL                                  | 18.04.2012           |
| 052341           | M 2002<br>02320    | TROPICAL              | SC LUXTABAC SRL                                  | 18.04.2012           |
| 052353           | M 2002<br>01813    | ERGO CRM              | SC WOLTERS KLUWER SRL                            | 01.04.2012           |
| 052354           | M 2002<br>01909    | GUARDO AM             | SC GUARDO AM TRADING S.A.                        | 04.04.2012           |
| 052355           | M 2002<br>01910    | STG 2000 SECURITY     | SC STG 2000 SA                                   | 04.04.2012           |
| 052356           | M 2002<br>01920    | PROTAN                | SC PROTAN SA                                     | 04.04.2012           |
| 052357           | M 2002<br>02032    | EXOTIC                | SC GALMOPAN SA                                   | 09.04.2012           |
| 052372           | M 2002<br>01814    | CLOPOTEL              | RENALO INVESTMENTS LIMITED                       | 01.04.2012           |
| 052373           | M 2002<br>02404    | CD                    | COOPERATIVA<br>MESTESUGAREASCA COLIN DAILY<br>OC | 23.04.2012           |

| <b>Nr. Marcă</b> | <b>Nr. Depozit</b> | <b>Denumire Marcă</b>   | <b>Titular</b>                              | <b>Data expirare</b> |
|------------------|--------------------|---|---|----------------------|
| 052394           | M 2002<br>02395    | MONITORUL DE<br>ARIES ZIARUL CARE<br>STA DE VORBA CU<br>OAMENII | SC COMPANIA DE MEDIA SRL                    | 22.04.2012           |
| 052435           | M 2002<br>01984    | INOXA INDUSTRIE   | SC MCH PROD SRL                             | 08.04.2012           |
| 052446           | M 2002<br>02238    | TELE M  | PETRU FRĂSILĂ                               | 15.04.2012           |
| 052447           | M 2002<br>02239    | TELE M  | PETRU FRĂSILĂ                               | 15.04.2012           |
| 052467           | M 2002<br>02226    | UNIUNEA NAȚIONALĂ<br>A AGENȚILOR<br>IMOBILIARI                  | UNIUNEA NATIONALA A<br>AGENTILOR IMOBILIARI | 15.04.2012           |
| 052481           | M 2002<br>02244    | WWW.ALEXANDRION.<br>RO  | SC ALEXANDRION GRUP ROMANIA<br>SRL          | 16.04.2012           |
| 052482           | M 2002<br>02245    | WWW.ALEXANDRION.<br>COM   | SC ALEXANDRION GRUP ROMANIA<br>SRL          | 16.04.2012           |
| 052499           | M 2002<br>02447    | SCANDY  | SC LERU COM SRL                             | 25.04.2012           |
| 052500           | M 2002<br>02449    | BELLA   | SC LERU COM SRL                             | 25.04.2012           |
| 052501           | M 2002<br>02450    | MARTINA   | SC LERU COM SRL                             | 25.04.2012           |
| 052502           | M 2002<br>02451    | KINGO   | SC LERU COM SRL                             | 25.04.2012           |
| 052503           | M 2002<br>02452    | MOON  | SC LERU COM SRL                             | 25.04.2012           |
| 052504           | M 2002<br>02453    | KYO   | SC LERU COM SRL                             | 25.04.2012           |
| 052505           | M 2002<br>02456    | SKY   | SC LERU COM SRL                             | 25.04.2012           |
| 052506           | M 2002<br>02457    | NG 98   | SC LERU COM SRL                             | 25.04.2012           |
| 052520           | M 2002<br>02142    | MONA PANIPAT  | SC MONA PANIPAT SRL                         | 12.04.2012           |
| 052580           | M 2002<br>02139    | AA AVANTGARDE<br>CONSULTING                                     | AVANTGARDE CONSULTING SRL                   | 12.04.2012           |
| 052581           | M 2002<br>02140    | AVANTGARDE<br>TELECOMMUNICATIO<br>NS                            | AVANTGARDE<br>TELECOMMUNICATION SRL         | 12.04.2012           |
| 052586           | M 2002<br>01911    | IBIZA HOUSE   | SC IBIZA COSTRUCT 2000 SRL                  | 04.04.2012           |

| <b>Nr. Marcă</b> | <b>Nr. Depozit</b> | <b>Denumire Marcă</b>                  | <b>Titular</b>                       | <b>Data expirare</b> |
|------------------|--------------------|--|--------------------------------------|----------------------|
| 052627           | M 2002<br>01836    | ANTISCLERO                             | SC ACUPUNCT SRL                      | 01.04.2012           |
| 052628           | M 2002<br>01907    | WORLD CLASS<br>NATURAL SPRING<br>WATER | SC INTERMARK SRL                     | 04.04.2012           |
| 052629           | M 2002<br>02352    | SIGMA GRUP                             | SC SIGMA GRUP SA                     | 18.04.2012           |
| 052657           | M 2002<br>02266    | PIZZA DELIVERY<br>AVANTI ANNO 1995     | SC AUGUSTINER SRL                    | 16.04.2012           |
| 052685           | M 2002<br>02174    | AFRODITA                               | SC LEONARDO SRL                      | 12.04.2012           |
| 052702           | M 2002<br>01962    | ZIARUL IEȘENILOR                       | SC GRUPUL DE PRESA MEDIANET<br>SRL   | 08.04.2012           |
| 052703           | M 2002<br>01965    | ZIARUL DE BACĂU                        | CHIRILĂ ELENA<br>CENUȘĂ LIVIU-VASILE | 08.04.2012           |
| 052704           | M 2002<br>01967    | ZIARUL DE BOTOȘANI                     | SC GRUPUL DE PRESA MEDIANET<br>SRL   | 08.04.2012           |
| 052705           | M 2002<br>01972    | ZIARUL DE FOCȘANI                      | SC GRUPUL DE PRESA MEDIANET<br>SRL   | 08.04.2012           |
| 052706           | M 2002<br>01974    | ZIARUL DE ROMAN                        | SC ROSSAL SRL                        | 08.04.2012           |
| 052707           | M 2002<br>01966    | ZIARUL DE SUCEAVA                      | SC GRUPUL DE PRESA MEDIANET<br>SRL   | 08.04.2012           |
| 052708           | M 2002<br>01969    | ZIARUL DE BRĂILA                       | SC GRUPUL DE PRESA MEDIANET<br>SRL   | 08.04.2012           |
| 052709           | M 2002<br>01973    | ZIARUL DE VASLUI                       | SC GRUPUL DE PRESA MEDIANET<br>SRL   | 08.04.2012           |
| 052715           | M 2002<br>02004    | REPLICA                                | SC EDMA COM SRL                      | 08.04.2012           |
| 052716           | M 2002<br>02068    | ARROMAT                                | SC SANTEXIM SRL                      | 10.04.2012           |
| 052717           | M 2002<br>02069    | TAXI NO 1 NIK & SUN<br>COMPANY         | SC NIK & SUN COMPANY SRL             | 10.04.2012           |
| 052747           | M 2002<br>02129    | RINO                                   | SC TEMAD CO SRL                      | 11.04.2012           |
| 052761           | M 2002<br>01927    | ZIARUL DE AZI                          | ENACHE RAZVAN                        | 04.04.2012           |
| 052762           | M 2002<br>02015    | JURNAL                                 | SC EDITURA INTACT SRL                | 09.04.2012           |

| <b>Nr. Marcă</b> | <b>Nr. Depozit</b> | <b>Denumire Marcă</b>                                  | <b>Titular</b>  | <b>Data expirare</b> |
|------------------|--------------------|--|---|----------------------|
| 052763           | M 2002<br>02416    | G GOLD BOND KING<br>SIZE SPECIAL FILTER<br>TIP         | SC FAR STAR INTERNATIONAL SRL                               | 23.04.2012           |
| 052770           | M 2002<br>02417    | KING SIZE PREMIUM<br>USA BLEND FARSTAR                 | SC FAR STAR INTERNATIONAL SRL                               | 23.04.2012           |
| 052786           | M 2002<br>01816    | ROTTY'S CHICKEN  | SC LUCRIS INTERCOM SRL                                      | 01.04.2012           |
| 052840           | M 2002<br>02276    | COMMUNICATOR   | ZAMFIR SMARANDITA RALUCA                                    | 16.04.2012           |
| 052898           | M 2002<br>01858    | UNI TEL  | SOCIETATEA NATIONALA DE<br>TELECOMUNICATII ROMTELECOM<br>SA | 02.04.2012           |
| 052906           | M 2002<br>02445    | WINNER   | SC LERU COM SRL   | 25.04.2012           |
| 052934           | M 2002<br>01843    | ALO MOTO<br>COURRIER                                   | SC BROKER IMPEX SRL   | 01.04.2012           |
| 052991           | M 2002<br>01871    | ON AIR STUDIO  | SC GMP ADVERTISING SRL                                      | 02.04.2012           |
| 052992           | M 2002<br>02112    | ARPICOM  | SC ARPICOM SA   | 11.04.2012           |
| 052993           | M 2002<br>02113    | ASISTA   | SC ARPICOM SA   | 11.04.2012           |
| 052994           | M 2002<br>02114    | A  | SC ARPICOM SA   | 11.04.2012           |
| 053017           | M 2002<br>02374    | ASOCIAȚIA<br>NAȚIONALĂ A<br>AGENȚIILOR DE<br>MODELLING | SC AUTHENTIC ART SRL  | 19.04.2012           |
| 053027           | M 2002<br>01961    | ZIARUL DE IAȘI   | SC GRUPUL DE PRESA MEDIANET<br>SRL                          | 08.04.2012           |
| 053028           | M 2002<br>01968    | ZIARUL DE GALAȚI                                       | SC GRUPUL DE PRESA MEDIANET<br>SRL                          | 08.04.2012           |
| 053029           | M 2002<br>01970    | ZIARUL DE<br>BUCUREȘTI                                 | SC GRUPUL DE PRESA MEDIANET<br>SRL                          | 08.04.2012           |
| 053030           | M 2002<br>01971    | ZIARUL DE VRANCEA                                      | SC GRUPUL DE PRESA MEDIANET<br>SRL                          | 08.04.2012           |
| 053031           | M 2002<br>01975    | ZIARUL DE BRAȘOV                                       | SC GRUPUL DE PRESA MEDIANET<br>SRL                          | 08.04.2012           |
| 053036           | M 2002<br>01988    | KRINOS BRAND   | SC KRINOS SRL   | 08.04.2012           |

| <b>Nr. Marcă</b> | <b>Nr. Depozit</b> | <b>Denumire Marcă</b>             | <b>Titular</b>                           | <b>Data expirare</b> |
|------------------|--------------------|-----------------------------------|--|----------------------|
| 053079           | M 2002<br>02405    | NEBRASKA<br>IRRIGATION<br>SYSTEMS | SC GRUP ROMET SA                         | 23.04.2012           |
| 053086           | M 2002<br>02023    | SKYY                              | SC GALMOPAN SA                           | 09.04.2012           |
| 053087           | M 2002<br>02281    | CLIMATEC                          | SC CLIMATEC SRL                          | 17.04.2012           |
| 053088           | M 2002<br>02282    | VEGA 93 GALATI<br>ROMANIA         | SC VEGA 93 SRL                           | 17.04.2012           |
| 053089           | M 2002<br>02333    | INTELLISOFT                       | SC INTELLISOFT SRL                       | 18.04.2012           |
| 053120           | M 2002<br>02029    | HYTY                              | SC GALMOPAN SA                           | 09.04.2012           |
| 053121           | M 2002<br>02033    | COOL                              | SC GALMOPAN SA                           | 09.04.2012           |
| 053122           | M 2002<br>02196    | ROMANTIC                          | SC LEONARDO SRL                          | 12.04.2012           |
| 053204           | M 2002<br>02418    | BONJOUR.RO                        | SC EDITURA BONJOUR SRL                   | 24.04.2012           |
| 053271           | M 2002<br>01869    | CASA FERMIERULUI                  | BOTOMAN GHEORGHE                         | 02.04.2012           |
| 053463           | M 2002<br>02002    | MOMENTUL                          | SC GRUPUL DE PRESA MEDIANET<br>SRL       | 08.04.2012           |
| 053464           | M 2002<br>02146    | ZIARUL DE ARGES                   | SC GRUPUL DE PRESA MEDIANET<br>SRL       | 12.04.2012           |
| 053465           | M 2002<br>02147    | ZIARUL DE ARAD                    | SC GRUPUL DE PRESA MEDIANET<br>SRL       | 12.04.2012           |
| 053466           | M 2002<br>02153    | ZIARUL DE SIBIU                   | SC GRUPUL DE PRESA MEDIANET<br>SRL       | 12.04.2012           |
| 053467           | M 2002<br>02154    | ZIARUL DE PRAHOVA                 | SC GRUPUL DE PRESA MEDIANET<br>SRL       | 12.04.2012           |
| 053468           | M 2002<br>02155    | ZIARUL DE ORADEA                  | SC GRUPUL DE PRESA MEDIANET<br>SRL       | 12.04.2012           |
| 053469           | M 2002<br>02156    | ZIARUL DE NEAMT                   | SC GRUPUL DE PRESA MEDIANET<br>SRL       | 12.04.2012           |
| 053470           | M 2002<br>02350    | ZIARUL SATELOR                    | SC GRUPUL DE PRESA MEDIANET<br>SRL       | 18.04.2012           |
| 053471           | M 2002<br>02351    | ZIARUL NAȚIONAL                   | SC GRUPUL DE PRESA MEDIANET<br>SRL       | 18.04.2012           |
| 053484           | M 2002<br>01956    | APC                               | AMERICAN POWER CONVERSION<br>CORPORATION | 05.04.2012           |

| <b>Nr. Marcă</b> | <b>Nr. Depozit</b> | <b>Denumire Marcă</b>                                     | <b>Titular</b>                               | <b>Data expirare</b> |
|------------------|--------------------|---|--|----------------------|
| 053496           | M 2002<br>02343    | THE COLA  | SC INTERMARK SRL                             | 18.04.2012           |
| 053715           | M 2002<br>02083    | GALAX MANUAL LAD<br>CENTER                                | SC LAD CENTER SRL                            | 11.04.2012           |
| 053756           | M 2002<br>02366    | ACTIVE  | SC E TOFAN SA                                | 19.04.2012           |
| 053869           | M 2002<br>02150    | ZIARUL DE<br>TIMISOARA                                    | SC GRUPUL DE PRESA MEDIANET<br>SRL           | 12.04.2012           |
| 053873           | M 2002<br>02172    | SHERIFF   | SC LEONARDO SRL                              | 12.04.2012           |
| 053928           | M 2002<br>02176    | AVANGARDE   | SC LEONARDO SRL                              | 12.04.2012           |
| 053929           | M 2002<br>02178    | BEST WALK   | SC LEONARDO SRL                              | 12.04.2012           |
| 054300           | M 2002<br>02267    | DUNKIN' DONUTS  | DD IP HOLDER LLC                             | 16.04.2012           |
| 055831           | M 2002<br>02346    |   | SC PRODALCOM SA                              | 18.04.2012           |
| 056084           | M 2002<br>02214    | CARPATICA INVEST  | SC CARPATICA INVEST SRL                      | 15.04.2012           |
| 057568           | M 2002<br>02012    | Q4U DR. FARMACIST<br>RAISA MOTOCESCU                      | SC ALEXFARM CONSULT SRL                      | 08.04.2012           |
| 057678           | M 2002<br>02010    | DIGITECH  | SC DIGITECH SRL                              | 08.04.2012           |
| 061036           | M 2002<br>01838    | INTEREX   | ITM ENTREPRISES                              | 01.04.2012           |
| 062043           | M 2002<br>01815    | E TRANSPORT   | RENALO INVESTMENTS LIMITED                   | 01.04.2012           |
| 062112           | M 2002<br>02234    | WWW.IMOBILIARE.RO   | SC REALMEDIA ROMANIA SRL                     | 15.04.2012           |
| 063116           | M 2002<br>02231    | WWW.IMOBILIARE.RO<br>PORTALUL<br>AFACERILOR<br>IMOBILIARE | SC REAL MEDIA SRL                            | 15.04.2012           |
| 071456           | M 2002<br>02014    | HYUNDAI MATRIX  | HYUNDAI MOTOR COMPANY                        | 08.04.2012           |
| 536              | 006126             | FORD  | FORD MOTOR COMPANY                           | 29.04.2012           |
| IG 00015         | G 2002<br>00003    | BUZIAȘ  | SOCIETATEA NATIONALA A<br>APELOR MINERALE SA | 24.04.2012           |

## **16. Lista agențiilor specializate în proprietate industrială**

AGENȚIILE SPECIALIZATE ÎN PROPRIETATE INDUSTRIALĂ  
pentru luna ianuarie 2012

| Data înființării | Nr. registru agenții | Denumirea completă a cabinetului/agenției<br>Adresa<br>Consilieri cu drept de practică   | Domenii                                  | Statut juridic |
|------------------|----------------------|--|--|----------------|
| 27.03.1991       | 001                  | <b>INVENTA – AGENȚIE DE PROPRIETATE INTELECTUALĂ S.R.L.</b><br><br>București, Bdul Corneliu Coposu nr. 7, bl. 104, sc. 2, ap.31, sect.3, cod 030602, Tel: 021/3200285, Fax: 021/3228325, e-mail: contact@inventa.ro, inventa@mark-patent.ro, turcanu@inventa.ro, GSM: 0744 324510<br>Prof. univ. dr. ing. Țurcanu Constantin, Ing. Velțan Loredana, Ing. Secăreanu Doina, ec. Bodomoi Otilia Florentina, arh.dr.ing. Țurcanu Costin Radu, dr.ing. Gheorghe Bucșă | Brevete<br>Mărci<br>Desene<br>Topografii | SRL            |
| 29.05.1991       | 002                  | <b>CABINET ENPORA S.R.L.</b><br><br>București, str. George Calinescu nr.52A, ap.1, 011694, Tel: 021 2300990; 031 1001634, Fax: 021 2302311; 031 1007927, pop@patents.ro<br>Ing. Pop Virginia Daisy, Ing. Pop Călin Radu, Ing. Popescu Bianu Anca, jur. Tărchilă Nicoleta Aurica, ing. Gruia Amelia Elena, Stănculescu Anca Elena Florica   | Brevete<br>Mărci<br>Desene<br>Topografii | SRL            |
| 23.07.1991       | 003                  | <b>PATENTMARK S.R.L.</b><br><br>București str. Dr. N. Turnescu nr. 2,ap.2, sector 5, cod 050467Tel: 021/3121669, Fax: 021/2233963, stema@pcnet.ro<br>Mohonea Liliana, Mohonea Cristian, Borlan T. Radu, Marinescu Ruxandra   | Brevete<br>Mărci<br>Desene<br>Topografii | SRL            |
| 18.12.1991       | 004                  | <b>RODALL AGENȚIE DE PROPRIETATE INDUSTRIALĂ S.R.L.</b><br><br>București, Str. Polonă nr. 115, bl. 15, sc. A, ap. 19 sector 1, cod 010497, Tel: 021/2108342, GSM: 0722 652111, Fax:021/2105794, rodall@b.astral.ro<br>Jur. Bălan Gheorghică, Pițu Dalila, Pescarusu Nicoleta   | Brevete<br>Mărci<br>Desene<br>Topografii | SRL            |
| 25.08.1992       | 005                  | <b>INTELECT S.R.L.</b><br><br>Oradea, B-dul Dacia nr. 48 Bl. D10, Ap.3, OP 9-CP 128, cod 410346, Tel: 0746835328, 0359402901, Fax:0359810501, ,e-mail: info@intelect.ro, Buzlea Elisabeta, Buzlea Mircea Valentin, Buzlea Narcisa Floricica  | Brevete<br>Mărci<br>Desene<br>Topografii | SRL            |
| 08.09.1992       | 006                  | <b>A.G.V. –AGENTIE DE PROPRIETATE INDUSTRIALA SRL</b><br><br>Bucuresti, sector 1, str. Clucereasa Elena nr.67, tel/fax: 0216664311, mobil: 0744369265, ion.costin@yahoo.de<br>Ion Costin   | Mărci<br>Desene                          | SRL            |



|            |     |   |  |     |
|------------|-----|---|--|-----|
| 04.12.1992 | 008 | <b>CONSTANTIN GHIȚĂ OFFICE SRL</b><br>Timișoara, str. Take Ionescu nr. 24-28 sc. B ap. 2<br>judetul Timiș, cod 300042, Tel/Fax: 0256/435976,<br>GSM: 0744 162462, e-mail: ghita@ghitaconstantin.ro,<br>clelia@ghitaconstantin.ro, www.ghitaconstantin.ro<br>Ing. Ghiță Constantin, Pop Motogna Clelia   | Brevete<br>Mărci<br>Desene               | SRL |
| 13.05.1993 | 010 | <b>ROMINVENT S.A</b><br>București, Str. Ernil Pangratti nr. 35, et. 1,<br>sect.1, cod 011882, Tel: 021/2312515, 2312541,Fax:<br>021/2312550, 2312454,e-mail: office@rominvent.ro<br>Ing.Enescu Lucian, Chim. Larion Sonia, Jur. Mocanu<br>Ion, Fiz. Nicolaescu Daniella, Ec. Ghenu Mihaela,<br>Ing.Teodorescu Mihaela, Ing. Cosmina Fierăscu, Ing.<br>Ploscă Daniel, Ing. Spătaru Daniela, Ing. Alexandra<br>Hașiu, Dr. Ing. Cristina Popa, Ec. Joitoiu Andreea<br>Simona, Bio.Enescu Miruna, farm.Dumitrescu<br>Artemis Sorina, jur. Markusev Denisa Mary, ec.<br>Olteanu Camelia, jur. Dragulin Ioana, ing. Petcu<br>Costin, jur. Martinescu Alina Nicoleta, jur. Pasanciuc<br>Laura, ing. Cocos Stefan | Brevete<br>Mărci<br>Desene<br>Topografii | SA  |
| 13.03.1995 | 014 | <b>PERSOANĂ FIZICĂ INDEPENDENTĂ<br/>TĂTARU DOINA</b><br>Piatra Neamț, Str. Apele Minerale nr. 4. cod 610121<br>Tel: 0233/223602, e-mail: doina_tataru@msn.com<br>Tătaru Doina   | Brevete<br>Mărci<br>Desene               | PF  |
| 30.03.1995 | 015 | <b>CABINET M. OPROIU - CONSILIERE ÎN<br/>PROPRIETATE INTELECTUALĂ SRL</b><br>București, Str. Popa Savu, nr. 42, parter, sector 1,<br>cod 011434, Tel: 021/2602833; 021/ 2602834, Fax:<br>021/2602836; 021/2602835, P.O.Box 2-229, e-mail:<br>office@oproiu.ro<br>Fiz. Oproiu Margareta, MBA arh.Vasilescu Raluca,<br>jur. Sturza Ioana, , ing.chim.Marin Elena, ing.Ene<br>Silvia, ec. MBA Pătrascu Georgiana, ing.chim.Petrea<br>Dana Maria, ing.chim.Filippi Valentina, ing.chim.<br>Georgescu Cristina, ing.mec. Popescu Mariana   | Brevete<br>Mărci<br>Desene<br>Topografii | SRL |
| 21.05.1996 | 017 | <b>AGENȚIA DE PROPRIETATE INDUSTRIALĂ<br/>"LABIRINT"</b><br>Arad, Str. Coriolan Petreanu nr. 28, cod 310151<br>Tel/Fax: 0257/255842, GSM: 0722 458129,<br>e-mail: info@labirint.ro<br>Ing. Ivanca Maria   | Brevete<br>Mărci<br>Desene               | CI  |
| 14.11.1996 | 018 | <b>INTEGRATOR Consulting SRL</b><br>Cluj Napoca, str. Dunării nr. 25 bl.C1 ap.5, , jud. Cluj,<br>cod 400593 Tel/Fax: 0264/442817, GSM:<br>0745235585, e-mail: dorin.isoc@yahoo.com,<br>integrator.consulting@yahoo.com<br>Isoc Dorin  | Brevete<br>Mărci<br>Desene               | SRL |

|            |     |  |  |     |
|------------|-----|--|--|-----|
| 1997       | 019 | <b>LOYAL PARTNERS -AGENȚIE DE PROPRIETATE INTELLECTUALĂ</b><br><br>Galati, Str. Portului nr.23, Parcul De Soft, cam.307, cod 800025, tel/fax: 0236/407032, GSM: 0722 744241, office@loyalpartners.ro<br>www.loyalpartners.ro<br>ing.av. Pușcașu Dan  | Brevete<br>Mărci<br>Desene<br>Topografii | SRL |
| 01.07.1997 | 020 | <b>AGENȚIE DE PROPRIETATE INTELLECTUALĂ ȘI TRANSFER DE TEHNOLOGIE -AGPITT-SRL</b><br><br>București, B-dul Libertății nr. 12, bl.113, sc.2, ap.28, sector 4; cod 040129, CP 42-106, Tel: 3177693;;Fax: 021/3177584, GSM: 0744293552; 0724539752, e-mail: faighenov@xnet.ro; office@agpitt.ro<br>Ing.jur. Faighenov Marioara | Brevete<br>Mărci<br>Desene               | SRL |
| 10.07.1997 | 016 | <b>MILENIUL 3 – AGENȚIE DE PROPRIETATE INDUSTRIALĂ SRL</b><br><br>Pașcani, Str. Moldovei nr. 10, bl. Crinul, sc. A, ap. 28, jud Iași, cod 705200, Tel/Fax: 0232/719190; GSM: 0740 820582<br>Ing.Burțilă Ioan   | Brevete<br>Mărci<br>Desene               | SRL |
| 03.10.1997 | 021 | <b>LAZĂR ELENA<br/>CABINET DE PROPRIETATE INDUSTRIALĂ</b><br><br>Buzău, Str.Unirii, Bl.16C,Et.3, Ap. 12, cod 120013, OP 1, CP 52, Tel./Fax: 0238 724262<br>GSM: 0723 328633, cpielena@recomplast.com<br>Lazăr Elena  | Brevete<br>Mărci<br>Desene<br>Topografii | CI  |
| 29.10.1997 | 022 | <b>PERSOANĂ FIZICĂ INDEPENDENTĂ<br/>BARBU GHEORGHE MIRCEA</b><br><br>București, Șos Iancului nr.21, bl. 106A,sc.B, ap.73, sect.2, Tel/Fax : 021/6536608, 0724.834.010<br>e-mail : bmircea@mailbox.ro<br>Barbu Gheorghe Mircea  | Brevete<br>Mărci<br>Desene               | CI  |
| 02.12.1997 | 023 | <b>“ HARCOV” A.P.I. S.R.L.</b><br><br>Sfântu Gheorghe, jud. Covasna, Str. Nicolae Iorga nr. 61, bl. 10E, sc. B, ap. 9, cod 520089, Tel: 0267/352267, GSM : 0744435291, stanciu@planet.ro, propind@mail.asimcov.ro<br>Stanciu Adelina   | Brevete<br>Mărci<br>Desene               | SRL |
| 18.12.1997 | 024 | <b>AGENȚIE DE PROPRIETATE INDUSTRIALĂ ȘI TRANSFER TEHNOLOGIC « STOIAN IOAN »</b><br><br>Roman, Bd. Republicii, bl. 46, sc. C, ap. 35, cod 611127, jud. Neamț, Tel/Fax : 0233/741268, GSM : 0745 643738, istoian@engineer.com<br>Stoian Ioan  | Brevete<br>Mărci<br>Desene               | CI  |

|            |     |   |  |     |
|------------|-----|---|--|-----|
| 1998       | 007 | <b>ROMPROSPER SERVIMPEX SRL</b><br><b>Agentie de proprietate intelectuala „PIVA”®</b><br><br>București, Șos. Mihai Bravu nr. 294, bl.6, sc.B, ap. 63, sector 3, cod 030319, Tel: 021.322.28.57, fax: 021.322.28.57 Mobil: 0724880514; 0744654128; 0744536405<br>e-mail: office@piva.ro; raluca_pioaru@yahoo.com; mihalache.andra@gmail.com<br>lector univ.dr. Pioaru Mihalache Raluca Andreea | Mărci<br>Desene<br>Brevete               | SRL |
| 27.04.1998 | 026 | <b>PIDES-CABINET DE PROPRIETATE INDUSTRIALĂ</b><br><br>București, Str. Valea Buzăului, nr. 10, bl. G30, ap. 36, sector 3, cod 032334, Tel : 3455351<br>GSM : 0723 708632, e-mail: pides2004@yahoo.com<br>ing. Șova Dan Eugen  | Brevete<br>Mărci<br>Desene<br>Topografii | CI  |
| 1998       | 048 | <b>PETRU COSTINESCU-DICOSTI</b><br><br>București, Str. Viorele nr. 30, bl. 20 A, ap. 23, sector 4, cod 040428, OP 44 – CP5 , Tel: 021/3303162, e-mail: petrucostinescu.dicosti@gmail.com<br>Petru Costinescu  | Brevete<br>Mărci<br>Desene               | CI  |
| 23.02.1999 | 027 | <b>SZENTE SÁNDOR</b><br><br>Odorheiu Secuiesc, str. Victoriei nr.41, ap.4, jud. Harghita, cod poștal 535600, Tel/fax: 0266219143, e-mail : prooffice@szente.ro, www.szente.ro<br>Szente Sándor  | Brevete<br>Mărci<br>Desene               | CI  |
| 21.07.1999 | 028 | <b>NOWAPATENT SRL</b><br><br>Medias, str. Lotru, nr.4, bl.92, ap.1<br>Tel : 0269/841373 ; 0264/833273, Fax : 0269/833273<br>e-mail : nowapatent@birotec.ro<br>office@nowapatent.ro<br>Danciu Ioan   | Brevete<br>Mărci<br>Desene               | SRL |
| 30.08.1999 | 029 | <b>CABINET DE PROPRIETATE INDUSTRIALĂ “BIONPI”</b><br><br>București, 010577, Calea Dorobanților 126-130 Bl. 8, et. 9 Ap. 50 sector 1, cod 010577, Tel/Fax: 021/2316549, 031/8054616<br>GSM: 0723 187944, 0746184697<br>e-mail: bionpi@rdsmail.ro, bionpi@hotmail.com<br>Ing. Ion Rodica Cocuța  | Brevete<br>Mărci<br>Desene               | CI  |
| 12.11.1999 | 030 | <b>AGENȚIE DE CONSULTANȚĂ ÎN PROPRIETATE INTELECTUALĂ ȘI TRANSFER DE TEHNOLOGIE « SPRÎNCEANU NICOLAE »</b><br><br>Drobeta Turnu Severin, Str. Gheorghe Ionescu Sisești nr. 96, bl.E2, sc.1, et. 3, ap.8, cod 220212, Tel/Fax : 0352801490, Mobil :0721796318<br>e-mail: nicolaesprinceanu@yahoo.com<br>Jur.ing. Nicolae Sprînceanu  | Brevete<br>Mărci<br>Desene               | CI  |

|            |     |   |                            |     |
|------------|-----|---|----------------------------|-----|
| 21.01.2000 | 031 | <b>CABINET INDIVIDUAL<br/>IVĂNESCU GABRIEL DAN</b><br><br>Braşov, Str. Al. I. Cuza nr. 58 ap. 5, cod 500085,<br>tel: 0268471650, fax:0368816013, GSM:0722248415,<br>e-mail: dan.ivanescu@clicknet.ro<br>Ivănescu Gabriel Dan  | Brevete<br>Mărci<br>Desene | CI  |
| 15.02.2000 | 032 | <b>CABINET DE PROPRIETATE INDUSTRIALA<br/>ANGHEL LUMINIȚA DOINA</b><br><br>Bucureşti, Str. Gherghitei Nr.1, Bl.94B, Sc. B, Ap.76,<br>Sector 2, Fax: 031.4013777,<br>GSM : 0723301706, 0743218219<br>e-mail : anghel.doina@rdslink.ro,<br>anghel2na@yahoo.com, anghel2na@gmail.com<br>Ing.Av.Anghel Luminita Doina | Brevete<br>Mărci<br>Desene | CI  |
| 24.08.2000 | 033 | <b>APOSTOL SALOMIA P.F.A.</b><br><br>Galaţi, Str. Reg. 11 Siret nr. 15, bl. E4, Et.3, ap. 54,<br>cod 800333,Tel/Fax : 0236/436437, 0766765027,<br>saly_apostol@yahoo.com<br>Ing.Apostol Salomia   | Brevete<br>Mărci<br>Desene | CI  |
| 07.09.2000 | 034 | <b>AGENȚIA DE PROPRIETATE INDUSTRIALĂ -<br/>APIA SRL</b><br><br>Bucureşti, Str. Romancierilor nr. 5, bl.C14, sc.B,<br>ap.41, sector 6, cod 061791, OP23-CP11,<br>Tel/Fax: 021/7783100, GSM: 0745 031557,<br>e-mail: office@mark-apia.ro, www.mark-apia.ro<br>Visalom Theodor, Visalom Monica                      | Mărci<br>Desene            | SRL |
| 17.10.2000 | 035 | <b>PERSOANĂ FIZICĂ INDEPENDENTĂ<br/>BERCEANU MARIA AURELIA</b><br><br>Bucureşti, Str. Cogîlnic 25, sector 3,<br>Tel: 021/3264568 GSM:0744954085,<br>berceanu_maria_aurelia@yahoo.com<br>Berceanu Maria Aurelia  | Brevete<br>Mărci           | PF  |
| 20.10.2000 | 036 | <b>CABINET PROPRIETATE INDUSTRIALĂ<br/>POPESCU ANGELA</b><br><br>Bucureşti, str. Complexului nr.10, bl.40, ap.14,<br>Tel :021/3243756 GSM : 0723051279,<br>Tel : 0318.04.68.81, angela_intelect@yahoo.com<br>Popescu Angela   | Brevete<br>Mărci<br>Desene | CI  |
| 20.11.2000 | 038 | <b>CABINET INDIVIDUAL' ION FLOREA'</b><br><br>Bucureşti, 010577, Calea Dorobanţilor 126-130,<br>bl.8,et.9,ap.50, sector 1, cod 010577,<br>Tel/Fax: 021/2316549,GSM: 0724313260, e-mail:<br>iflorea@rdsmail.ro, florea_ion@plic.ro<br>Ing.Ion Florea   | Mărci                      | CI  |

|            |     |   |  |     |
|------------|-----|---|--|-----|
| 28.11.2000 | 039 | <b>CABINET IN DIVIDUAL<br/>GREAVU DOINA MARIANA</b><br><br>Sibiu, str. Constantin Noica, bl. 2, ap.21, cod 550169<br>Tel:0269/218500,Fax:0269/212170,<br>Mobil:0766489179, 0731308189,<br>aurorapca@yahoo.com, protectro@xnet.ro<br>Ing. Greavu Doina Mariana   | Brevete<br>Mărci<br>Desene               | CI  |
| 11.12.2000 | 040 | <b>INTEL PROTECT SRL</b><br><br>Braşov, B-dul M. Kogălniceanu, nr. 20, bl. 1k,<br>sc. C-D, cod 500173, Tel: 068/413117,<br>Fax: 0268/477333, GSM: 0744 355100<br>e-mail: intelprotect@ccibv.ro<br>Axente Elena  | Mărci<br>Desene                          | SRL |
| 08.01.2001 | 041 | <b>CABINET "CECIU GABRIELA" CONSULTANȚĂ ÎN<br/>DOMENIUL PROPRIETĂȚII INTELLECTUALE</b><br><br>Timișoara, Str. Martir Leonida Banciu, nr. 6, sc. A, ap.<br>110, jud. Timis, cod postal 300024,<br>Tel/Fax.: 0256/494846; GSM: 0745 388039,<br>e-mail: gabriela.ceciu@hotmail.com<br>Ing.Ceciu Gabriela | Brevete<br>Mărci<br>Desene               | CI  |
| 10.01.2001 | 042 | <b>Cabinet individual de proprietate industriala<br/>VLAD CONSTANTIN</b><br><br>Constanta, Bd. 1 decembrie 1918 nr. 5, bl. F16,<br>ap.34, cod 900711, Tel: 0241625643, 0341172650,<br>Fax: 0241625643,GSM: 0722 370300, 0770251145,<br>e-mail: constantin.vlad@rdslink.ro<br>Vlad Constantin          | Brevete<br>Mărci<br>Desene               | CI  |
| 05.03.2001 | 045 | <b>BROJBY PATENT INNOVATION</b><br><br>Pitești, Bd. Republicii, bl.212,sc. D, ap.11, jud.Argeș,<br>cod 110176, Tel/Fax.: 0348/412529,<br>GSM: 0745 143095,adrian_brojboiu@yahoo.com<br>Brojboiu Dumitru Adrian Florinel   | Brevete<br>Mărci<br>Desene               | CI  |
| 12.04.2001 | 047 | <b>INTELLECTUAL PROPERTY OFFICE SRL</b><br><br>București, Str. Alexandru Moruzzi nr. 6, bl. B6, sc. 2,<br>ap.62, sector 3, cod 031155, Tel/Fax.: 021/3262388,<br>GSM: 0745 094241, e-mail: office@ipoffice.ro,<br>natalia.todirica@ipoffice.ro<br>Ciuda Berivoe Anca, Todirica Natalia                | Brevete<br>Mărci<br>Desene               | SRL |
| 07.05.2001 | 049 | <b>ANDRA MUSATESCU CABINET DE<br/>PROPRIETATE INDUSTRIALA</b><br><br>București, calea 13 Septembrie nr.121, bl.127, et.5,<br>ap.21, GSM: 0722 879810,<br>e-mail: office@andramusatescu.ro,<br>www.andramusatescu.ro<br>Mușatescu Andra Oana   | Brevete<br>Mărci<br>Desene<br>Topografii | CI  |

|            |     |  |  |        |
|------------|-----|--|--|--------|
| 2001       | 050 | <b>CABINET ACSINTE PAULA-ADRIANA</b><br>București, str. Maior Coravu Ion, nr.1-7, bl. C4, ap.85,<br>Tel/fax: 021/2507396, GSM: 0723317631<br>paula@legalservices.ro<br>Av. Acsinte Paula Adriana   | Mărci                                    | PF     |
| 2001       | 051 | <b>PERSOANĂ FIZICĂ INDEPENDENTĂ<br/>POPESCU RADU-ROMEO</b><br>București, Bd. Corneliu Coposu nr.3, bl. 101, sc. 3,<br>et.4, ap. 50, sector 3, cod 030601,<br>GSM: 0721753049, romeoradu.popescu@rdslink.ro<br>Popescu Radu Romeo   | Brevete<br>Mărci<br>Desene               | PF     |
| 31.05.2001 | 071 | <b>CONS INTEL BMA CABINET CONSULTANȚĂ</b><br>Cart. Dorobanti, nr.2, bl. D2, at.1, ap.5,120087,<br>C.P.8- O.P. 1 Buzau, Fax : 0238/719619,<br>GSM: 0745086588, email: marius_bozio@yahoo.com<br>Marius Bozioreanu   | Brevete<br>Mărci<br>Desene<br>Topografii | CI     |
| 12.09.2001 | 053 | <b>CABINET MIHAI LUCIAN<br/>Miculiți &amp; Asociații SCPA (LINKLATERS)</b><br>București, Str. Nicolae Iorga, nr. 8, sector 1,<br>cod 010434Tel : 021/3071500, Fax : 021/3071555<br>e-mail: lucian.mihai@linklaters.com,<br>Av. Mihai Lucian  | Brevete<br>Mărci<br>Desene               | PF     |
| 21.11.2001 | 055 | <b>ROVALCONS SRL<br/>AGENȚIE DE PROPRIETATE INTELECTUALĂ</b><br>Câmpina, Str. Orizontului, nr.1, bl. R10, et.7, ap.27,<br>Jud. Prahova, cod 105600,Tel/Fax : 0244/ 371390;<br>GSM :0722 540580, e-mail: rovalcons@xnet.ro<br>Ioacăra Valentin  | Brevete<br>Mărci<br>Desene               | S.R.L. |
| 2001       | 057 | <b>CABINET N. D. GAVRIL S.R.L.</b><br>București, Str. Ștefan Negulescu nr. 6A, sector 1,<br>Tel./fax : 021/2302882, 0213165492,<br>GSM :0722983520, e-mail : gavrilmn@yahoo.com<br>cabinetgavril@yahoo.com,<br>Gavril Niculina   | Brevete<br>Mărci<br>Desene               | S.R.L. |
| 24.04.2002 | 087 | <b>IACOBINI&amp;CO, CONSILIERI IN DREPTUL DE<br/>PROPRIETATE INDUSTRIALĂ SRL</b><br>Bucuresti, Calea Mosilor, nr.258, bl. 4bis, ap.22,<br>sector 2,Tel : 021/2104690 ;Fax : 021/2104793,<br>e-mail : asimri@yahoo.com,vladrosanu@hotmail.com<br>Iacobini Anca Svetlana, Iacobini Mihnea Razvan | Mărci<br>Brevete<br>Desene<br>Topografii | S.R.L. |
| 04.09.2002 | 088 | <b>MANAGER EXPERT SRL</b><br>Tg. Mures, Str. Nicolae Grigorescu, nr. 33, ap.3<br>Tel :0265/250825 ;0265/233033,evaluator@rdslink.ro<br>Nutiu Emil, Cetina Dan  | Mărci                                    | S.R.L. |

|            |     |   |  |        |
|------------|-----|---|--|--------|
| 11.02.2003 | 089 | <b>RATZĂ ȘI RATZĂ SRL</b><br>București, B-dul A.I. Cuza Nr. 52-54, Sect.1,<br>cod 011053, Tel :021/2601348, Fax : 021/2601349<br>e-mail ; office@ratza-ratza.com<br>Rața Grigore, Rața Andrei Vlad, Mărginean Dragoș,<br>Enache Mihai Andrei  | Brevete<br>Mărci<br>Desene               | SRL    |
| 13.02.2003 | 062 | <b>ECOINTELLECT CABINET INDIVIDUAL<br/>ANDRONACHE PAUL</b><br>București, alea Compozitorilor nr.1, bl.E21, et.6,<br>ap.35, sect 6, Tel/Fax: 021/7250069,<br>GSM: 0722741043, 0727476335<br>e-mail: paul.andronache@clicknet.ro,<br>paul_andronache@yahoo.com<br>Andronache Paul   | Mărci<br>Desene<br>Topografii<br>Brevete | CI     |
| 16.05.2003 | 070 | <b>CABINET OANA COCOLOI</b><br>București, Drumul Taberei nr.120, bl.OD1, sc.5,<br>ap.189, sector 6, cod 061413, Tel: 021/7450757,<br>GSM: 0730557744,<br>e-mail: oana_cocoloi@yahoo.com<br>Oana Cocoloi   | Mărci<br>Desene<br>Brevete               | CI     |
| 10.06.2003 | 091 | <b>ALLEGRA CONSULTING SRL</b><br>Bucuresti, bd. Octavian Goga 23, bl.M106, sc.4,<br>ap.117, GSM: 0722249961,<br>Tel/Fax: 021/3231384<br>e-mail: gabriela.milcev@allegra.ro; www.allegra.ro<br>Milcev Gabriela   | Brevete<br>Mărci<br>Desene<br>Topografii | SRL    |
| 19.06.2003 | 069 | <b>RASKAI M M BREVMARC CONSULT S.R.L.</b><br>Dej, Str. Unirii, nr.3,BL. D8, ap.7, judetul Cluj,<br>405200,Tel/Fax: 0264/211847, GSM: 0742084050,<br>raskaimm@yahoo.com<br>Raskai Maria  | Brevete<br>Mărci<br>Desene<br>Topografii | S.R.L. |
| 25.07.2003 | 093 | <b>NESTOR NESTOR DICULESCU KINGSTON<br/>PETERSEN – CONSILIERE ÎN P.I. S.R.L.</b><br>București, sector 1, sos. Bucuresti Ploiesti, nr.1A,<br>Bucharest Business Park, corp A, et.1 camerele 9 si<br>10, tel: 0212011200, fax: 0212011210,<br>e-mail: office@nnkp.ro, www.nnkp.ro<br>av.Baciu Ana Maria, ing.chim.Viciu Monica Stefania,<br>av.Belciu Delia Mihaela, ing. Doina Țuluca,<br>chim.Bădărău Adina Adriana, ec.Bende Andreea | Mărci<br>Desene<br>Brevete<br>Topografii | S.R.L. |
| 11.08.2003 | 66  | <b>CABINET INDIVIDUAL MÎNDRU MIHAELA</b><br>București, Str. Grigore Alexandrescu nr.1, bl.D7,<br>ap.4, sector1, Fax: 021/2230342 GSM: 0722601120<br>e-mail: florea@gide.com<br>Mîndru Mihaela   | Mărci<br>Desene<br>Brevete               | CI     |

|            |     |  |  |     |
|------------|-----|--|--|-----|
| 19.08.2003 | 068 | <b>CABINET DE PROPRIETATE INDUSTRIALA NICOLAE BURCHEL</b><br><br>București, Str. Dr. Radovici nr.8, sector 5, cod 050468, Tel: 021/3175841, Fax: 021/3175843, e-mail: nburchel@lenp.ro<br>Nicolae Burghel  | Mărci                                    | CI  |
| 21.08.2003 | 094 | <b>N.P.C. S.R.L.</b><br><br>Brașov, str. Alexandru cel Bun, nr.13, bl.E28, ap.7 cod 500025, OP 1 – CP 298, GSM: 0744520357, e-mail: totu@unitbv.ro<br>Toțu Ioan  | Mărci<br>Desene<br>Topografii            | SRL |
| 22.10.2003 | 072 | <b>CABINET INDIVIDUAL DE PROPRIETATE INDUSTRIALĂ - NEGOMIREANU LIVIA</b><br><br>București, Șos. Nicolae Titulescu nr.94, bl.14A, sc 4 ap.127, sect.1, cod 011146, Tel/Fax: 0314214598, GSM: 0722444719, office@cabinetnegomireanu.ro<br>Negomireanu Livia    | Mărci<br>Desene                          | CI  |
| 30.10.2003 | 073 | <b>CABINET DE PROPRIETATE INDUSTRIALA “VIȘOIU LILIAN CATALIN”</b><br><br>București, bd. Unirii nr.74, bl. J3B, sc.3, ap. 41, Tel/Fax: 021/3167043, GSM: 0744480657, e-mail: visoiucatalin@yahoo.com, www.visoiucatalin.home.ro<br>jur. Vișoiu Lilian Catalin | Brevete<br>Mărci<br>Desene<br>Topografii | CI  |
| 4.11.2003  | 074 | <b>CABINET DE PROPRIETATE INDUSTRIALA “DUNĂREANU MIHAIL”</b><br><br>Bucuresti, Bd. Constantin Brâncoveanu nr.8, BI B2, ap.13, sector 4, Tel: 021/4600419, GSM : 0723398499, e-mail: dunareanu_mileniu3@k.ro<br>Dunăreanu Mihail                              | Brevete                                  | CI  |
| 12.12.2003 | 096 | <b>EDIPLAST S.R.L.</b><br><br>Tg. Mureș, Str. Măgurei nr.25, ap.2, Tel/Fax: 0265/263775, GSM: 0744394036, e-mail: moniadel@artelecom.net<br>Vasilache Virgilius  | Mărci<br>Desene<br>Brevete               | SRL |
| 22.12.2003 | 097 | <b>SC PETOSEVIC SRL</b><br><br>București, Intrarea Camil Petrescu nr.1, Tel: 021/3057996, Fax: 021/3145481, e-mail: aura.campeanu@petosevic.com<br>Campeanu Ioana Aura   | Brevete<br>Mărci<br>Desene               | SRL |
| 2.02.2004  | 080 | <b>CABINET INDIVIDUAL IOANIȚESCU TRAIAN</b><br><br>București, Bd. Timișoara nr.49, BI Cc6, ap.27, sector 6, Tel: 021/4402510<br>Ioanițescu Traian  | Brevete<br>Mărci<br>Desene               | CI  |



|            |     |  |  |     |
|------------|-----|--|--|-----|
| 9.02.2004  | 098 | <b>CABINET ANI FUCIU SRL</b><br>Com.Snagov, Bloc P53, sc.A, ap.1, jud.Ilfov, Tel: 021/3106399, Fax: 021/3106398, GSM: 0744370196, e-mail: ani.fuciu@consilier-marci.ro<br>Fuciu Anișoara   | Mărci<br>Desene                          | SRL |
| 16.02.2004 | 099 | <b>LEGAL BRAND S.R.L.</b><br>București, Str. Nicolae Licăreț nr.1, bl.33, sc.C, ap.107,<br>Punct lucru: str. Campia libertatii nr.64, bl.34A, ap.269, Tel: 0722674635, 0722607380, e-mail: legal.brand@easynet.ro, info@legal-brand.ro, www.legal-brand.ro<br>Stăncescu Anca, Stăncescu Alin Cristian  | Brevete<br>Mărci<br>Desene<br>Topografii | SRL |
| 22.02.2004 | 082 | <b>CABINET DE PROPRIETATE INDUSTRIALĂ CIUPAN CORNEL</b><br>Cluj Napoca, Str. Mestecenilor nr.6, bl.9E, ap.2, Tel: 0264/524425; 0264/415051, Fax: 0264/415054, e-mail: cornel.ciupan@muri.utcluj.ro<br>Ciupan Cornel  | Brevete<br>Mărci<br>Desene               | CI  |
| 26.03.2004 | 083 | <b>CABINET POPESCU LIVIA</b><br>Bucuresti, bd. Camil Ressu 27, bl.N1, ap.188<br>Tel: 021/3481010, liviap25@yahoo.com<br>Popescu Livia  | Brevete<br>Mărci<br>Desene<br>Topografii | CI  |
| 01.06.2004 | 102 | <b>S.C. LUTARIS INTELPROT S.R.L.</b><br>Timisoara, 300426, str. Ana Ipatescu nr.45, Tel/Fax: 0256/489301, Mobil: 0742143718, 0723319154, e-mail: qualitarium@qualitarium.ro<br>Tărăbîc Lucian  | Brevete<br>Mărci<br>Desene               | SRL |
| 17.06.2004 | 108 | <b>WEIZMANN ARIANA &amp; PARTNERS AGENTIE DE PROPRIETATE INTELLECTUALA SRL</b><br>Bucuresti, str. Aleea Trestiana, nr.4, bl.20, sc.B, ap.72, tel: 0213274978, fax: 0213227689, mobil: 0724260277, e-mail: office@branduri.ro, www.branduri.ro<br>Bicu Cristina, Constanda Madalina<br>Bucuresti, str. 11 iunie, nr.51, sc.A, ap.4, 0723204268, tel/fax : 0268/315046, office@inregistrare-marci.ro<br>Bozoccea Violeta | Brevete<br>Mărci<br>Desene               | SRL |
| 14.07.2004 | 107 | <b>ARIANA AGENTIE DE PROPRIETATE INDUSTRIALA S.R.L.</b><br>Timisoara, Calea Aradului, nr.33, ap.7<br>c_popescu2000@yahoo.com<br>Orgovici Codruta Octavia   | Mărci<br>Desene                          | SRL |

|            |     |  |  |        |
|------------|-----|--|--|--------|
| 10.09.2004 | 103 | <b>CABINET INDIVIDUAL DE PROPRIETATE INDUSTRIALĂ - MIHAELA PITICU</b><br><br>București, str. Pictor Ion Andreescu nr.31, ap.14<br>Tel: 6442760, Fax: 2527279, Mobil: 0722398836,<br>e-mail: mihaela.piticu@gmail.com,<br>mihaela@legal-consultant.ro<br>Piticu Mihaela | Mărci                                    | CI     |
| 10.09.2004 | 105 | <b>CABINET PROPRIETATE INDUSTRIALA – IONDA</b><br><br>Bucuresti, 010577, Calea Dorobantilor nr.126-130,<br>bl.8, ap.50, Tel/fax: 021/2316549, Mobil: 0722687982<br>e-mail: ionda@rdsmail.ro<br>Ion Dan Adrian  | Mărci<br>Desene<br>Brevete               | CI     |
| 28.10.2004 | 106 | <b>OSTER – SOCIETATE CIVILA PROFESIONALA DE PROPRIETATE INDUSTRIALĂ</b><br><br>Bucuresti, Str. Batiste nr.35, ap. 23, cod 020935,<br>Tel/Fax: 021/3147249 , GSM: 0721254270,<br>0723177236 traianosiescu@xnet.ro<br>Udrea Elena Rodica, Traian Osiescu                 | Mărci<br>Desene                          | S.C.P. |
| 28.10.2004 | 109 | <b>CABINET INDIVIDUAL CAMPEAN GHEORGHE GEORGEL</b><br><br>Campina, str. Dr. Constantin Istrati nr.52, bl.3, ap.5,<br>Tel: 0244/335207, mobil: 0729902117, e-mail:<br>george_campean@yahoo.com<br>Campean George Georgel  | Mărci<br>Desene<br>Topografii<br>Brevete | CI     |
| 22.12.2004 | 116 | <b>INVEL – AGENȚIE DE PROPRIETATE INDUSTRIALĂ</b><br><br>București, str. Ion Ghica nr.3, ap.20, Fax:<br>0311.027.616, GSM: 0723205048, velcea@invel.ro<br>Velcea Marian  | Brevete<br>Mărci<br>Desene<br>Topografii | SRL    |
| 06.01.2005 | 118 | <b>EURORESSOURCES SRL</b><br><br>Medias, str. Ion Creangă, nr.4, ap.6,<br>Tel: 0269/843504, Fax: 0269/824812<br>Fulea Maria  | Brevete<br>Mărci<br>Desene               | SRL    |
| 27.01.2005 | 111 | <b>CABINET INDIVIDUAL – NIȚU ION</b><br><br>Constanta, str. Dezrobirii nr.110, bl. IS8, sc.A, ap.1,<br>Tel: 0241/512608, mobil: 0723317298<br>Nitu Ion   | Mărci<br>Desene<br>Brevete               | CI     |
| 27.01.2005 | 112 | <b>CABINET VELICA – Agenție de proprietate industrială</b><br><br>Bucuresti, str. Brutus M.I., nr.13, ap.3, cod 050124<br>Tel/ Fax: 021/3357463, Mobil: 0722645283,<br>www.velica.ro, office@velica.ro<br>Velica Ion Gabriel   | Mărci<br>Desene                          | CI     |

|            |     |   |                            |     |
|------------|-----|---|----------------------------|-----|
| 27.04.2005 | 117 | <b>CABINET PROPRIETATE INDUSTRIALĂ ALPER RAMAZAN</b><br><br>Constanța, str. Ștefan cel Mare nr.57, bl.M17, sc.B, ap.17, cod 900683, Tel: 0341/410937, Fax: 0241/635547, Mobil: 0722.704.363, alperramazan@gmail.com, zonguldakro@yahoo.com<br>Alper Ramazan                                   | Mărci                      | CI  |
| 06.06.2005 | 125 | <b>V&amp;F IP CONSULTING SRL</b><br><br>Bucuresti, Bd Camil Ressu, nr.27, bl.N1, ap.214, Tel: 021/3140200, Fax: 021/3140290, Mobil: 0744487223, popescul@vf.ro<br>Popescu Laurentiu Horea   | Mărci<br>Desene<br>Brevete | SRL |
| 30.06.2005 | 124 | <b>CABINET DE PROPRIETATE INDUSTRIALA SAVU MARIANA</b><br><br>Bucuresti, str. Paul Greceanu nr.9, bl.20A, ap.26, Tel/ Fax: 021.2120651, mobil: 0722783660, liliana.savu@credidam.ro<br>Savu Mariana   | Mărci<br>Desene            | CI  |
| 18.07.2005 | 130 | <b>CXC TRADEMARK S.R.L.</b><br><br>Bucuresti, sector 1, str. Aviator Stefan Protopopescu nr.1, bl.C6, ap.1, Tel: 031/1050959, Fax: 031/1050958, www.giurguiupartners.ro, cosmina.ionescu@giurguiupartners.ro<br>Ionescu Laura Cosmina   | Mărci                      | SRL |
| 26.08.2005 | 126 | <b>CABINET DE PROPRIETATE INDUSTRIALĂ ANGHEL PARASCHIVA</b><br><br>Arad, str. Voinicilor nr.51, bl.502, ap.6, Tel: 0357411876, Fax: 0357411876, Mobil: 0723171424, e-mail: anghelvera@yahoo.com<br>Anghel Paraschiva  | Brevete                    | CI  |
| 29.09.2005 | 67  | <b>TEODORU &amp; ASSOCIATES SRL</b><br><br>Bucuresti, bd. Marasesti nr.2B, bl.A, sc.2, parter, ap.4 bis, cod postal 040254, Tel: 0213367722, Fax: 0213367723, GSM: 0722549219<br>e-mail: emanuel@teodoru.ro, violeta@teodoru.ro, www.romaniatrademarks.ro<br>Teodoru Violeta, Teodoru Emanuel | Mărci<br>Desene<br>Brevete | SRL |
| 20.09.2005 | 131 | <b>CUNESCU, BALACIU &amp; ASOCIATII CONSILIERE PROPRIETATE INDUSTRIALA</b><br><br>Bucuresti, sector 3, str. Vulcan Judetu nr.13, Tel: 021/ 3275577, 3276633, 3274400; 0745605151, 0723339939; Fax: 021/ 3274310, beatrice.onicajarka@cunescu.ro<br>Onica Jarka Beatrice                       | Mărci                      | SRL |

|            |     |  |  |     |
|------------|-----|--|--|-----|
| 04.11.2005 | 133 | <b>FRISCH &amp; PARTNERS SRL</b><br>Bucuresti, bd. Carol I, nr.54, sc. B, ap.5, sector 2, tel: 0213101165, fax: 0213130130, Mobil: 0722212480, office@frisch.ro, crina.frisch@frisch.ro<br>Crina Nicoleta Frisch                   | Mărci<br>Desene<br>Brevete               | SRL |
| 31.10.2005 | 128 | <b>CABINET PROPRIETATE INDUSTRIALA ARINOVA</b><br>Arad, 310151, str. Coriolan Petreanu, nr.28, Tel/fax: 0257/255842, mobil: 0744246562, info@arinova.ro<br>Ivanca Gavril   | Mărci<br>Desene<br>Brevete               | CI  |
| 05.01.2006 | 136 | <b>TUCA ZBARCEA &amp; ASOCIATII I.P. S.R.L.</b><br>Bucuresti, str. Nicolae Titulescu nr. 4-8, etaj 8, biroul 1, cladirea America House<br>Tel: 2048890, ciprian.dragomir@tuca.ro<br>Dragomir Ciprian Dumitru                       | Mărci                                    | SRL |
| 19.01.2006 | 134 | <b>CABINET PROPRIETATE INDUSTRIALA MITU ALIS MIHAELA</b><br>Ploiesti, str. Clementei nr.46, Tel: 0244/590154, mobil: 0746108142, alis_mitu@yahoo.com ; office@mitu-cpi-ims.com<br>Mitu Alis Mihaela                                | Mărci<br>Brevete                         | CI  |
| 14.02.2006 | 137 | <b>M.D.P. RIGHTS AGENCY SRL</b><br>Brasov, str. Lunga nr.270, cod postal 500450, Tel: 0268/440100, 440313; Fax: 0268/440221, Mobil: 0744355100, e-mail: office@mdp-rights-agency.ro<br>www.mdp-rights-agency.ro<br>Cosescu Camelia | Brevete<br>Mărci<br>Desene<br>Topografii | SRL |
| 30.03.2006 | 138 | <b>CABINET DE PROPRIETATE INDUSTRIALA ROMEO NICOLESCU</b><br>Bucuresti, sector 5, str. Dr. Leonte nr.36A, Tel: 3178910, Mobil: 0744535285, Fax: 3178910, e-mail: office@rn-law.ro<br>Nicolescu Mihail Romeo                        | Mărci                                    | CI  |
| 30.03.2006 | 139 | <b>CABINET DE PROPRIETATE INDUSTRIALA RUTA FULGER LAURENTIU</b><br>Cluj Napoca, bd. 21 decembrie, nr,40, ap.4, Mobil: 0747892450, ruta_laurentiu@yoahoo.com<br>Ruta Fulger Laurentiu   | Mărci<br>Desene                          | CI  |
| 30.03.2006 | 140 | <b>AGENTIE DE PROPRIETATE INDUSTRIALA HORATIU APETROAIE</b><br>Bucuresti, str. Faurei nr.1, bl.P11, ap.228, Mobil: 0722302801, e-mail: horatiuat@xnet.ro<br>Apetroaie Horatiu Tudor  | Mărci<br>Desene                          | CI  |

|            |     |   |                               |     |
|------------|-----|---|-------------------------------|-----|
| 30.03.2006 | 141 | <b>INNOVIS INTELLECTUAL PROPERTY</b><br>Bucuresti, Calea Rahovei, nr.217, bl.12, ap.60, sector 5, Mobil: 0741572398, e-mail: office@innovis.ro<br>Dumitrescu Oana Irina   | Mărci<br>Desene               | CI  |
| 30.03.2006 | 142 | <b>CABINET INDIVIDUAL PROPRIETATE INDUSTRIALA ALECU BOGDAN</b><br>Bacau, str. Lucretiu Patrascanu nr.2, sc.B, ap.2, Tel/fax: 0334407577, Mobil: 0740274741, office@marcidesene.ro, www.marcidesene.ro<br>Alecu Florin Bogdan  | Mărci<br>Desene               | CI  |
| 07.04.2006 | 152 | <b>ACTA MARQUE SRL</b><br>Cluj Napoca, str. Dorobantilor nr.3, etj.3, ap.9, Mobil: 0749053325, 0730909831, 0730909834, actamarque@yahoo.com, www.actamarque.ro<br>Ciurea Delia  | Mărci                         | SRL |
| 25.05.2006 | 144 | <b>CABINET INDIVIDUAL PROPRIETATE INDUSTRIALA CATALIN NEAGU</b><br>Iasi, str. Tutea Petre nr.5, bl.909, tr.1, ap.11, Cod postal: 700730, Tel: 0232/276000, Fax: 0232/405425, 0232/211843, Mobil: 0744514264, e-mail: catalin.neagu@proprietateindustriala.ro, Neagu Catalin           | Mărci<br>Desene               | CI  |
| 25.05.2006 | 145 | <b>BOSTINA SI ASOCIATII – INDUSTRIAL PROPERTY SRL</b><br>Bucuresti, str. Jean Louis Calderon nr.70, sector2, Tel: 0213194466, 0213193500, 0212114800, 0212114809, fax: 0213194803, 0212104643,, Mobil: 0722294830, ovidiu.mihut@bostina.eu, office@bostina.eu<br>Mihut Ionel Ovioidiu | Mărci<br>Desene               | SRL |
| 06.11.2006 | 165 | <b>ENE &amp; ASOCIATII –PROPRIETATE INDUSTRIALA SRL</b><br>Bucuresti, str. George Valentin Bibescu nr.20-22, bl.11/1, sc.3, ap.8, Tel: 0722558957, fax: 021.2300175, marilena.ene@ratiu.ro<br>Ene Marilena  | Mărci<br>Desene<br>Topografii | SRL |
| 12.12.2006 | 162 | <b>MY TRADEMARK SRL</b><br>Ploiesti, str. Gheorghe Doja, bl. 35A1, ap.5, Mobil: 0722501414, nicolau@avocatulmeu.ro<br>Nicolau Florin  | Mărci                         | CI  |
| 20.06.2006 | 149 | <b>INTELMMI CONSULT SRL</b><br>Tg. Mures, str. Sârguinței nr.39, ap.12, cod poștal 540543, Tel/fax: 0365 401839, mobil: 0745303867, cojocneanmaria@yahoo.com; office@intelmmi.ro, www.intelmmi.ro<br>Cojocnean Maria Rodica   | Brevete<br>Mărci<br>Desene    | SRL |

|            |     |  |  |     |
|------------|-----|--|--|-----|
| 20.06.2006 | 167 | <b>INTELLEXIS SRL</b><br>Bucuresti, 030231, bd. Hristo Botev nr.1, etaj 3, camera 37, Tel/fax: 021.3103042, mobil: 0723300147, contact@intellexis.ro mat. Benga Bogdan Florin, ing. Negulescu Luminita                                       | Mărci<br>Desene<br>Brevete               | SRL |
| 11.09.2006 | 150 | <b>CABINET INDIVIDUAL VALENTINA ȘANTA</b><br>Tg.Mures, str. Koos Ferencz nr.21, bl.21, ap.44, Mobil: 0740028967, 0728151499, fax: 0365815201 vsanta@gedeon-richter.ro, santa_valentina2002@yahoo.com Santa Valentina                         | Mărci<br>Desene                          | CI  |
| 11.09.2006 | 247 | <b>ASERBANA BRANDS SRL</b><br>Bucuresti, calea Victoriei nr.100, et.1, ap.18, tel: 0213039682, fax: 0213039683, info.aserbanabrand.com Serban Alina Maria  | Mărci                                    | SRL |
| 20.10.2006 | 154 | <b>CABINET INDIVIDUAL ROS VIOREL</b><br>Bucuresti, bd.Unirii nr.66, bl.K3, ap.7, Mobil: 0722560675, fax: 3208044, e-mail: viorelros@asdpi.ro Ros Viorel  | Brevete<br>Mărci<br>Desene<br>Topografii | CI  |
| 26.10.2006 | 156 | <b>CABINET INDIVIDUAL RALUCA DUȚESCU</b><br>Bucuresti, str. Foisorului nr.15, bl.F9C, sc.1, ap.54, Mobil: 0723548722, tel: 021/3117908, fax: 021/3117908, e-mail: ralu_haz23@yahoo.com, office@dutescu.com Duțescu Andreea Raluca            | Mărci                                    | CI  |
| 26.10.2006 | 157 | <b>SOCIETATE CIVILA PROFESIONALA LEGAL2M</b><br>Bucuresti, Splaiul Unirii nr.10, bl. B5, sc.1, ap.10, mobil: 0728839880, fax: 021.3154462, magda.popescu@legal2m.com, mihaela.gavenea@legal2m.com Popescu Magdalena Daniela, Gavenea Mihaela | Mărci<br>Desene                          | SCP |
| 01.11.2006 | 159 | <b>DICONSULT – Cabinet consiliere in domeniul proprietatii industriale</b><br>Cluj Napoca, str. Mircea cel Batran, nr.2, ap.12, Tel: 0264/565885, mobil: 0724323761, patricia.ciceo@terapia.ro Oprea Patricia Diana                          | Mărci<br>Desene                          | CI  |
| 06.12.2006 | 181 | <b>HAHUI, MINCĂ ȘI ASOCIATII SRL</b><br>București, str. Ghiociei nr.12, sector 2, tel: 021.3189619, fax: 021.3109189, e-mail: dns_minca@yahoo.com Minca Denis Antoaneta  | Mărci<br>Desene                          | SRL |

|            |     |   |  |     |
|------------|-----|---|--|-----|
| 08.12.2006 | 160 | <b>NOMENIUS S.R.L.</b><br>Bucuresti, piata Pache Protopopescu nr.1, et.2, ap.6, sector 2, tel: 0212100576, fax: 0318152869, elena.grecu@nomenius.ro<br>Grecu Elena                                      | Mărci<br>Desene                          | SRL |
| 18.01.2007 | 161 | <b>CABINET PROPRIETATE INDUSTRIALA ALAN LILIANA</b><br>Sat Otvesti nr.183B, jud. Timis, 0724250467, e-mail: cabinet.alan@yahoo.com<br>Alan Liliana  | Brevete<br>Mărci<br>Desene<br>Topografii | CI  |
| 06.02.2007 | 175 | <b>MUSAT SI ASOCIATII – INTELLECTUAL PROPERTY SRL</b><br>Bucuresti, bd Aviatorilor nr.43, etaj 4, camera 4, Tel: 021 2025900, fax: 0212233957, anca.butu@musat.ro<br>Buta Anca                          | Brevete<br>Mărci<br>Desene               | SRL |
| 28.02.2007 | 169 | <b>TURTOI INTELLECTUAL PROPERTY FIRM SRL</b><br>Bucuresti, Splaiul Independenței nr.3, bl.17, ap.7, sector 5, mobil: 0722390388, tel/fax: 021.3135120, office@turtoi.ro, www.turtoi.ro<br>Turtoi Raducu | Mărci<br>Desene                          | SRL |
| 15.02.2007 | 176 | <b>BRAND LEADER SRL</b><br>Brasov, str. Constantin Lacea, nr.12-14, biroul 2, Mobil: 0723474183, office@brandleader.ro<br>Costache Demes Anna Nicoleta  | Mărci                                    | SRL |
| 05.03.2007 | 163 | <b>CABINET PROPRIETATE INDUSTRIALA C.I. COLAN</b><br>București, str. Mihai Eminescu nr.128-130, ap.17, sect.2, tel: 021.6190308, fax: 021.6190309, ionut.colan@cbea.ro<br>Colan Cristian Ionut          | Mărci<br>Desene                          | CI  |
| 05.03.2007 | 164 | <b>CABINET INDIVIDUAL NEACȘU CARMEN AUGUSTINA</b><br>Baia Mare, str. Rozelor, nr.12/3, tel: 0727318168, e-mail: carmen@bic.cdimm.org<br>Neacșu Carmen Augustina   | Brevete<br>Mărci<br>Desene               | CI  |
| 07.03.2007 | 174 | <b>ARIANA BRAND EXPERT SRL</b><br>Craiova, str. Mihail Kogalniceanu nr.20, jud. Dolj, 0726718638, c_cirstea@yahoo.com, cristina_cirstea@inregistrare-marci.ro<br>Cirstea Cristina                       | Mărci<br>Desene                          | SRL |
| 29.03.2007 | 170 | <b>CABINET INDIVIDUAL SUSU LILIANA MARIA</b><br>Brasov, str. Carierei nr.126, cod postal 500216, Tel: 0721220858, liliana.csomos@yahoo.co.uk<br>Susu Liliana Maria                                      | Brevete<br>Mărci<br>Desene               | CI  |

|            |     |  |                 |     |
|------------|-----|--|-----------------|-----|
| 30.03.2007 | 172 | <b>CABINET PROPRIETATE INDUSTRIALA TAVASZI ZOLTAN</b><br><br>Bucuresti, Calea Mosilor nr.135, et.7, ap.14, tel: 021.3155969, fax: 021.3155969, tavaszi.zoltan@gmail.com<br>Tavaszi Zoltan                                    | Mărci<br>Desene | CI  |
| 30.03.2007 | 173 | <b>CABINET PROPRIETATE INDUSTRIALA CIPRIAN MACOVEI</b><br><br>Bucuresti, str. Popa Tatu nr.15, sector 1, mobil: 0723 638 775, e-mail: mmacovei@stalfort.ro<br>Macovei Ciprian Mihail   | Mărci           | CI  |
| 10.04.2007 | 187 | <b>INTELECTA OFFICE S.R.L.</b><br><br>Bucuresti, sector 3, str. Patinoarului nr.7, bl. PM50, ap.90, tel: 0788995577, 0744310030, 0722522784, fax: 021.3245250, office@intelecta.ro, www.intelecta.ro<br>Aldea Robert Emilian | Mărci           | SRL |
| 16.07.2007 | 182 | <b>PRI INTELLECTUAL PROPERTY SRL</b><br><br>București, str. Răspântiilor nr.37, ap.2, 020547, tel: 0728997303, fax 0318 169 608<br>e-mail: ana.dan@the-pri.com, www.the-pri.com<br>P.A.lic.Dan Ana Nicolina                  | Mărci           | SRL |
| 07.08.2007 | 177 | <b>CABINET INDIVIDUAL ADRIANA DOICIU</b><br><br>București, piata Natiunile Unite nr.3-5, bl. C, ap.41, tel: 0722621926, fax: 031.1027304, apazanta@gmail.com<br>Doiciu Adriana   | Mărci           | CI  |
| 07.08.2007 | 178 | <b>CABINET INDIVIDUAL SONIA FLOREA – consiliere p.i.</b><br><br>București, calea Moșilor nr.207, bl. 15, ap.5, tel: 2103215, fax: 2100449, sonia.florea@avfloreaagheorghe.ro<br>Florea Sonia                                 | Mărci           | CI  |
| 07.08.2007 | 179 | <b>MOTMARK – I.G.</b><br><br>Iasi, str. Cuza Voda nr.12, bl.B, sc.C, ap.7, tel: 0232262076, e-mail: excg@clicknet.ro<br>Motrescu Mihai   | Mărci           | CI  |
| 01.10.2007 | 183 | <b>CABINET INDIVIDUAL P.I. VALENTIN BEREĂ</b><br><br>Bucuresti, bd. Carol I, nr.51, ap.26, sector 2, Tel: 4088904, Fax: 4088911, mobil: 0721473317, e-mail: valentin.berea@bulboaca.com<br>Berea Valentin                    | Mărci<br>Desene | CI  |
| 08.10.2007 | 185 | <b>I.P. NEW MARK COMPANY S.R.L.</b><br><br>Bucuresti, sector 3, bd. Mircea Voda, nr.37, bl. M29, sc.C, ap.83<br>Kleininger Toma  | Mărci<br>Desene | SRL |



|            |     |   |  |     |
|------------|-----|---|--|-----|
| 01.10.2007 | 184 | <b>CABINET INDIVIDUAL PROPRIETATE INDUSTRIALA ADRIAN TOMESCU</b><br><br>Bucuresti, str. Poet Vasile Carlova nr.2, bl. A7 bis, ap.74, tel: 021 2224422, 3217070, fax: 021 2222626, atomescu@buzescu.com, amtomescu@yahoo.com<br>Tomescu Adrian | Mărci                                    | CI  |
| 10.10.2007 | 043 | <b>FĂNTÂNĂ RAUL SORIN &amp; ASOCIAȚII SRL</b><br><br>Brașov, str. 9 mai, nr.4, sc.D, ap.3<br>Tel/fax: 0268543657, 0745361270, office@inventii-marci.ro, www.inventii-marci.ro<br>Fântână Raul Sorin   | Mărci<br>Desene<br>Brevete               | SRL |
| 22.11.2007 | 189 | <b>CABINET VOICU ALEXANDRA</b><br><br>București, B-dul Magheru, nr. 9, sc. 2, etaj 9, ap. 89, Sector 1, PO BOX 22-246, Tel/Fax: 021/3153684, alexandra.voicu@upcmail.ro<br>Ing. Voicu Alexandra   | Brevete<br>Mărci<br>Desene<br>Topografii | CI  |
| 23.11.2007 | 186 | <b>CABINET INDIVIDUAL MARIA HĂISAN</b><br><br>Botoșani, calea Natională nr.65, bl. I3, ap.10, tel: 0231534249, mobil: 0728004574, mh20@k.ro<br>Hăisan Maria   | Brevete<br>Mărci<br>Desene<br>Topografii | CI  |
| 16.01.2008 | 188 | <b>CABINET INDIVIDUAL PROPRIETATE INDUSTRIALA IULIA BURBEA</b><br><br>Bucuresti, sector 1, str. Stirbei Voda nr.105, bl.24B, ap.4, tel: 0726375412, iuliad_bis@yahoo.com<br>Burbea Milescu Iulia Adriana                                      | Mărci<br>Desene                          | CI  |
| 28.02.2008 | 246 | <b>DILIGENS INTELLECTUAL PROPERTY SRL</b><br><br>Bucuresti, Piata Natiunile Unite, nr.3-5, bl. A, sc.A, et.5, ap.39, sector 4, tel/fax: 0213350718, mobil: 0723276056, e-mail: office@diligens.ro, www.diligens.ro<br>Năstase Cristian        | Brevete<br>Mărci<br>Desene               | SRL |
| 07.03.2008 | 190 | <b>CABINET MARILENA COMANESCU</b><br><br>Bucuresti, str. Muzeul Zambaccian 34, sc. B, ap.3, sector 1, tel: 0722259260, office@cimo.ro, marilena.comanescu@cimo.ro<br>Comănescu Marilena   | Brevete<br>Mărci<br>Desene<br>Topografii | CI  |
| 27.03.2008 | 191 | <b>CABINET P.I. MARIUS PETROIU</b><br><br>Bucuresti, sector 6, aleea Bucsenesti nr.3, bl. E11, ap. 46, tel: 0723239409, marius.petroiu@gmail.com<br>Petroiu Marius  | Mărci                                    | CI  |
| 28.03.2008 | 192 | <b>CABINET P.I. MÎNDÎCANU EMIL</b><br><br>București, sector 4, str. Valerian Prescurea nr. 27-29, tel: 0723820750, mindicanu@yahoo.com<br>Mîndîcanu Emil  | Mărci                                    | CI  |

|            |     |  |                            |     |
|------------|-----|--|----------------------------|-----|
| 02.06.2008 | 193 | <b>CABINET INDIVIDUAL P.I. TICU JIANU CRISTINA</b><br>București, sector 5, str. Baltagulului nr.11, bl. V67, ap.4, tel: 0722551203, tel/fax: 0213153717, cristina.jianu@xnet.ro<br>Ticu Jianu Cristina   | Mărci                      | CI  |
| 25.06.2008 | 203 | <b>AGENTIA DE PROPRIETATE INDUSTRIALA ANDAN SRL</b><br>Ploiesti, str. Banesti nr.2, bl. 8D, ap.4, tel: 0244535416, fax: 0244535416, mobil: 0722857653, 0748857653, 0729857653, 0722482873<br>avocat-rotaru@yahoo.com, avocat-adriana@yahoo.com<br>Rotaru Ion, Tudora Adriana Georgiana | Mărci                      | SRL |
| 01.08.2008 | 195 | <b>TUDOR DANIELA – persoana fizica autorizata</b><br>Bucuresti, str. Baba Novac nr.11, bl. G17, ap.51, cod postal 031623, Tel./Fax.: 040213240412 Mobil : 0749218326, consultanta@tudordaniela.ro<br>Tudor Daniela   | Brevete<br>Mărci<br>Desene | CI  |
| 15.08.2008 | 202 | <b>SIDEMO - SIGLE DESENE MODELE SRL</b><br>Bucuresti, sector 6, str. Sandulesti nr.3, bl. Z40, ap.4, tel/fax: 0214139834, mobil: 0741135012, 0722548381, contact@sidemo.ro, www.sidemo.ro<br>Băisan Cristina Carmen  | Mărci<br>Desene            | SRL |
| 25.08.2008 | 197 | <b>MILMARK DESIGN SRL</b><br>Bucuresti, sector 3, aleea Rotunda nr.2, bl. H8, ap.38, GSM:0745347813,<br>e-mail : office@markdesign.ro<br>Lucacel Mihaiela  | Mărci<br>Desene            | SRL |
| 29.08.2008 | 198 | <b>SCHOENHERR INTELLECTUAL PROPERTY S.R.L.</b><br>București, bd. Dacia nr.30, etaj 4, camera – Echipa Sebastian 01, tel: 0213196790, fax: 0213196791, e.pavel@schoenherr.ro<br>Pavel Sorin Eduard  | Brevete<br>Mărci<br>Desene | SRL |
| 22.09.2008 | 200 | <b>CABINET IINDIVIDUAL PROPRIETATE INDUSTRIALA VLAD SIMONA</b><br>Bucuresti, sector 3, str. Liviu Rebreanu, nr.7, bl.51, ap.67, tel/fax: 0216477471<br>Vlad Simona   | Mărci                      | CI  |
| 24.10.2008 | 205 | <b>ROMARK INTELLECTUAL PROPERTY</b><br>Bucuresti, Aleea Campul cu flori nr.12, bl. A49, ap.35, sector 6, mobil: 0724755705<br>Manea Marcela Elena  | Mărci<br>Desene            | CI  |
| 24.10.2008 | 206 | <b>SIGNOLEX TRADEMARK REGISTRATION SRL</b><br>Miercurea Ciuc, str. Obor nr.52A, biroul nr.1, tel: 0740887334, beata.adam@gmail.com<br>Vigh Beata   | Mărci                      | SRL |

|            |     |   |  |     |
|------------|-----|---|--|-----|
| 26.11.2009 | 208 | <b>P.F.A. Iorgulescu Mariana</b><br>Constanta, bd. Aurel Vlaicu nr.43, bl. Pc3, ap.32, tel: 0341444888, fax: 0341814940, mobil: 0745259643, e-mail: iorgulescumariana@yahoo.com<br>Iorgulescu Mariana                       | Mărci<br>Desene                          | CI  |
| 18.02.2009 | 210 | <b>CONSTANTIN &amp; VELICU – INTELLECTUAL PROPERTY SRL</b><br>Bucuresti, sector 4, str. Trestiana nr.1A, bl. 8A, sc.A, ap.16, Tel: 0314256780, fax: 0314256781, office@candv-ip.ro<br>Constantin Adrian George, Velicu Anca | Brevete<br>Mărci<br>Desene<br>Topografii | SRL |
| 16.03.2009 | 211 | <b>CAVESCU SI ASOCIATII SRL</b><br>Otopeni, str. Grivita nr.37E, e-mail: adriancavescu@yahoo.com, office@avocat4u.ro<br>Cavescu Adrian  | Mărci<br>Desene                          | SRL |
| 16.03.2009 | 212 | <b>CABINET PROPRIETATE INDUSTRIALA COTRUTA LEONID</b><br>Bucuresti, str. Vasile Lascar nr.182, bir. Nr.3, leonid.cotruta@gmail.com<br>Cotruta Leonid  | Mărci<br>Desene                          | CI  |
| 16.03.2009 | 213 | <b>KEYPI – Agentie de proprietate intelectuala SRL</b><br>Bucuresti, str. Arh. Ion Berindei nr.3, bl.OD21A, ap.51, tel: 0741087837, tel/fax: 0318061620, www.keygroup.ro, office@keygroup.ro<br>Sirbu Cristina Adriana      | Brevete<br>Mărci<br>Desene               | SRL |
| 14.05.2009 | 214 | <b>ANACOR – Cabinet de proprietate industriala</b><br>Bucuresti, bd. Bucurestii Noi nr.51-61, bl.B1, ap.11, tel: 0216678665, mobil: 0726475018, anacor.cpi@gmail.com<br>Endes Corina  | Brevete<br>Mărci<br>Desene               | CI  |
| 14.05.2009 | 215 | <b>Cabinet individual consultanta in proprietate industriala ROBU MARICICA</b><br>Roman, jud. Neamt, str. Stefan cel Mare, bl.3, sc.C, ap.38, tel: 0333105979, mobil: 0730633391, maricica.rob@yahoo.com<br>Robu Maricica   | Brevete<br>Mărci<br>Desene               | CI  |
| 14.05.2009 | 216 | <b>CABINET DE PROPRIETATE INDUSTRIALA PRISTAVU</b><br>Piatra Neamt, str. Gral Nicolae Dascalescu 11, bl. T3, sc.F, ap.70, 0745535936, office@cabinetpristavu.ro, www.cabinetpristavu.ro<br>Pristavu Gheorghe                | Brevete<br>Mărci<br>Desene               | CI  |

|            |     |   |                            |     |
|------------|-----|---|----------------------------|-----|
| 23.06.2009 | 239 | <b>MARCI ȘI DESENE SRL</b><br>Bucuresti, calea Vitan, nr.8, bl. V51, sc.2, ap.50, tel: 0318055988, mobil: 0722514452, fax: 0318055989, e-mail: avistrati@gmail.com<br>Istrati Ghertrude Ioana                                       | Mărci<br>Desene            | SRL |
| 03.08.2009 | 217 | <b>Nicolae Muresan – Cabinet proprietate industrială</b><br>Bucuresti, str. Cernisoara nr.5, bl.57, sc.2, ap.31, tel: 0724100328, fax: 0359438304, nicolaemuresan@nicolaemuresan.ro, www.nicolaemuresan.ro<br>Muresan Nicolae       | Mărci                      | CI  |
| 20.08.2009 | 220 | <b>Cabinet de proprietate industrială Raluca Ardeleanu</b><br>Bucuresti, str. Baia de Arama nr.1, bl. B, tr.3, ap.117, tel: 0723601875, fax: 0318015023, office@cabinetardeleanu.ro, www.cabinetardeleanu.ro<br>Ardeleanu Raluca    | Brevete<br>Mărci<br>Desene | CI  |
| 27.08.2009 | 222 | <b>Cabinet proprietate industrială Claudia Monica Frisch</b><br>Bucuresti, sos.Pantelimon nr.243, bl.52, ap.18, tel/fax: 0212554095, mobil: 0722450955, 0768625929<br>email: claudiamonicafrisch@yahoo.com<br>Frisch Claudia Monica | Mărci                      | CI  |
| 27.08.2009 | 223 | <b>Cabinet individual Olivia Iordanescu</b><br>Bucuresti. Str. Capitan Vijelie nr.20, tel: 0740303142, olivia.iordanescu@scaiordanescu.ro<br>Iordanescu Olivia  | Mărci                      | CI  |
| 29.09.2009 | 225 | <b>Cabinet individual proprietate industrială Paunet Alexandrina</b><br>Iasi, spl. Bahlui, nr.29, bl. B5, sc.A, ap.7<br>Tel: 0726737527<br>Paunet Alexandrina   | Brevete<br>Mărci<br>Desene | CI  |
| 09.10.2009 | 228 | <b>COSMOVICI SI ASOCIATII SRL</b><br>Bucuresti, OP 77, CP 216, www.cosmovici.ro, cosmovici@cosmovici.ro<br>Cosmovici Paul   | Brevete<br>Mărci<br>Desene | SRL |
| 29.10.2009 | 226 | <b>Cabinet de proprietate industrială Simona Jeflea</b><br>Sibiu, loc. Sura Mare, str. Primaverii nr.17, tel: 0743-013532; 0745-347680, simona.jeflea@esarom.ro   | Mărci                      | CI  |

|            |     |  |                            |     |
|------------|-----|--|----------------------------|-----|
| 20.11.2009 | 234 | <b>DENNEMEYER &amp; ASSOCIATES SRL</b><br>Brasov, Str. Vulcan Nr. 67, 500188,<br>tel: 0268412979, fax: 0268412965,<br>gionus@dennemeyer.com,<br>www.dennemeyer-law.com<br>Ionuș Mihaela Geraldine, ing. Berde Sofia                                  | Brevete<br>Mărci<br>Desene | SRL |
| 22.12.2009 | 229 | <b>Cabinet individual de proprietate industrială Narcisa Gavrila</b><br>Piatra Neamt, str. Petru Rares nr.43, bl.C1, ap.2, tel:<br>0745019497, 0723515313, e-mail:<br>narcisa_gavrila@yahoo.com<br>Gavrila Narcisa                                   | Mărci<br>Desene            | CI  |
| 25.01.2010 | 232 | <b>Cabinet de proprietate industrială Chifor Claudia</b><br>București, bd. Pache Protopopescu nr.25, et.5, tel:<br>0318250434, fax: 0318250342, e-mail:<br>chifor.claudia@yahoo.com<br>Chifor Claudia  | Mărci                      | CI  |
| 25.02.2010 | 233 | <b>CABINET PROPRIETATE INDUSTRIALA MANTA VICTOR PAUL</b><br>București, str. Slt. Zaharia nr.4, et.2, ap.3, tel:<br>0213132810, mobil: 0722467950, fax: 0213132810,<br>manta.paul@gmail.com, paulmanta@yahoo.com<br>Manta Victor Paul                 | Mărci                      | CI  |
| 30.03.2010 | 236 | <b>NASTASE MIRELA BIANCA PERSOANA FIZICA AUTORIZATA</b><br>București, str. Zboina Neagra nr.8-10, bl. 91-95,<br>ap.83, tel: 0722143661, mirela.nastase@yahoo.com<br>Nastase Mirela Bianca  | Mărci                      | CI  |
| 09.04.2010 | 237 | <b>Cabinet proprietate industrială Ilie Cîmpoieru</b><br>București, Aleea Platanului nr.1, bl. A32, sc.1, ap.21,<br>tel: 031 1060039, mobil: 0722444580,<br>e-mail: ilie_cimpoieru@yahoo.com<br>Cîmpoieru Ilie                                       | Mărci                      | CI  |
| 04.06.2010 | 238 | <b>Cabinet individual proprietate industrială Pușcașu Denisa</b><br>București, str. Raul Doamnei nr.5, bl.C4, sc.E,<br>ap.199, mobil: 0740111620, tel: 0213236050, fax:<br>0213636051, e-mail: puscasu.denisa@yahoo.com,<br>denisa.puscasu@gmail.com | Mărci                      | CI  |
| 15.07.2010 | 240 | <b>CHIUARIU SI ASOCIATII – CONSILIERE IN PROPRIETATE INTELECTUALA</b><br>București, str. Sevastopol nr.17C, sc.A, et.5, sector 1,<br>Tel/fax: 0213161074, 0213161075, Tel: 0722554460,<br>office@ileanaflorea.ro<br>Florea Ileana Maria              | Brevete<br>Mărci<br>Desene | SRL |

|            |     |   |  |     |
|------------|-----|---|--|-----|
| 23.07.2010 | 241 | <b>TUDOR GHEORGHE – cabinet individual de proprietate industriala</b><br><br>Bucuresti, bd. Nicolae Grigorescu nr.18, bl. B3 bis, ap.322, tel: 0722578936, giltudor@gmail.com<br>Tudor Gheorghe   | Brevete<br>Mărci<br>Desene               | CI  |
| 23.07.2010 | 242 | <b>CABINET INDIVIDUAL Paul George Buta</b><br><br>Bucuresti, bd. Mircea Voda, nr. 35, bl. M27, ap. 17, tel: 021.3211234, fax: 021.3211253, e-mail: paul.but@asdpi.ro<br>Buta Paul George  | Brevete<br>Mărci<br>Desene<br>Topografii | CI  |
| 07.09.2010 | 243 | <b>MARK TO MARK INTELLECTUAL PROPERTY OFFICE SRL</b><br><br>Bucuresti, sector 4, str. Huedin nr.12, bl. D20, sc.4, ap.53, mobil: 0745120402, tel: 0212100415, fax: 0212100314, magda.bolintineanu@marktomark.com<br>Bolintineanu Magdalena  | Mărci<br>Desene                          | SRL |
| 10.11.2010 | 244 | <b>CABINET PROPRIETATE INDUSTRIALA TUDOR ICLANZAN</b><br><br>Timisoara, Piața Victoriei nr.5, sc. D, ap.2, tel :0256403615, 0744647875, ticlanzan@eng.upt.ro<br>Iclanzan Tudor  | Brevete<br>Mărci<br>Desene               | CI  |
| 06.06.2011 | 248 | <b>CABINET INDIVIDUAL PUFU ALINA</b><br><br>Bucuresti, calea Vacaresti nr.312, bl. 2C, ap.39, tel: 0742974133, email: alinapufu@gmail.com<br>Pufu Alina   | Mărci                                    | CI  |
| 06.06.2011 | 249 | <b>CABINET INDIVIDUAL DE PROPRIETATE INDUSTRIALA ENESCU GABRIELA</b><br><br>Bucuresti, str. Frunte lata nr.7, bl. P14A, ap.3, tel: 0314329735, fax: 0314329736, mobil: 0745637457, g_enescu@yahoo.com<br>Enescu Gabriela                    | Brevete<br>Mărci<br>Desene               | CI  |
| 14.07.2011 | 255 | <b>DEVIMARK Agentie de proprietate industriala SRL</b><br><br>Cluj Napoca, str. Virgil Fulicea nr.19, parter, ap.2, tel: 0364102070, fax: 0364102070, office@devimark.ro, devimark@gmail.com<br>Bran Laura Gabriela                         | Mărci<br>Desene                          | SRL |
| 02.08.2011 | 250 | <b>CABINET INDIVIDUAL AUTORIZAT DE PROPRIETATE INDUSTRIALA MIHAI PANTILIMON</b><br><br>Piatra Neamț, bd Republicii nr.13, et.2, tel/fax: 0233232452, 0747251502<br>Pantilimon Mihai   | Mărci<br>Desene                          | CI  |
| 02.08.2011 | 251 | <b>Cabinet Banyai Roxana Nicoleta – consiliere in proprietate industriala</b><br><br>Bucuresti, str. Cpt. Alexandru Serbanescu nr.21, bl. 7M, sc.1, ap.9, tel: 0212322624, 0727080852, email: roxanaf15@yahoo.com<br>Banyai Roxana Nicoleta | Brevete<br>Mărci<br>Desene               | CI  |

|            |     |  |                 |     |
|------------|-----|--|-----------------|-----|
| 10.08.2011 | 254 | <b>DRAKOPOULOS IP SRL</b><br>Bucuresti, sector 2, str. Gral. David Praporgescu nr.7,<br>tel: 0213000154, fax: 0213183143,<br>romania@drakopoulos-law.com,<br>chutina@drakopoulos-law.com<br>www.drakopoulos-law.com<br>Hutina Claudia Valerica | Marci           | SRL |
| 09.12.2011 | 257 | <b>Cabinet individual Alexandru Harsany</b><br>Jud. Ilfov, Corbeanca, str. Padurii nr.9, tel:<br>0318210196, fax: 0318210197, mobil: 0722203934<br>Harsany Alexandru   | Mărci<br>Desene | CI  |

AGENȚIILE SPECIALIZATE ÎN PROPRIETATE INDUSTRIALĂ  
care funcționează începând cu luna ianuarie 2012

| Data înființării | Nr. registru agenții | Denumirea completă a cabinetului/agenției<br>Adresa<br>Consilieri cu drept de practică   | Domenii                    | Statut juridic |
|------------------|----------------------|--|----------------------------|----------------|
| 22.09.2008       | 201                  | <b>Cabinet proprietate industrială Ronela Oprea</b><br>Oradea, str. Gral Magheru nr.12, bl.M12, ap.29, tel:<br>0726279899, email: teaoprea@yahoo.com<br>Oprea Ronela Teodora                     | Mărci<br>Desene            | CI             |
| 06.12.2011       | 258                  | <b>Biris Goran Proprietate Intelectuală SRL</b><br>Bucuresti, str. Emanoil Porumbaru nr.77, etaj 5,<br>biroul 2, tel : 021.2600710, fax : 021.2600720,<br>office@birisgoran.ro<br>Dobrev Dumitru | Brevete<br>Mărci<br>Desene | SRL            |

## **17. Lista consilierilor în proprietate industrială**



LISTA CONSILIERILOR ÎN PROPRIETATE INDUSTRIALĂ, MEMBRI AI CAMEREI NAȚIONALE  
A CONSILIERILOR ÎN PROPRIETATE INDUSTRIALĂ DIN ROMÂNIA AUTORIZAȚI PENTRU  
DOMENIUL MĂRCILOR,  
pentru luna ianuarie 2012

| Nume și Prenume/<br>Nr. din reg. naț.  | Denumirea societății/<br>Adresa societății  | Societate cu<br>obiect de<br>activitate<br>proprietatea<br>industrială |
|--|---|--|
| ACSINTE PAULA-<br>ADRIANA<br>2000-1160 | <b>CABINET ACSINTE PAULA ADRIANA</b><br><br>București, str. Maior Coravu Ion, nr.1-7, bl.C4, ap.85,<br>Tel/fax : 021/2507396, GSM : 0723 317631<br>paula@legalservices.ro   | DA   |
| ALAN LILIANA<br>1994-1037              | <b>CABINET PROPRIETATE INDUSTRIALA ALAN<br/>LILIANA</b><br><br>Sat Otvesti nr.183B, jud. Timis, 0724250467,<br>e-mail: cabinet.alan@yahoo.com   | DA   |
| ALDEA CRISTINA RALUCA<br>2006-1489     | <b>TREMULA SA</b><br><br>Braila, soseaua de centura nr.1, tel: 0788995533,<br>0744550778, tel/fax: 021.3245250, e-mail :<br>office@intelecta.ro, www.intelecta.ro   | NU   |
| ALDEA ROBERT EMILIAN<br>2006-1490      | <b>INTELECTA OFFICE S.R.L.</b><br><br>Bucuresti, sector 3, str. Patinoarului nr.7, bl. PM50,<br>ap.90, tel: 0788997755, 07889955777, 0744310030,<br>0722522784, tel/fax: 021.3245250, office@intelecta.ro,<br>www.intelecta.ro, robert.aldea@eval.ro                              | DA   |
| ALECU FLORIN BOGDAN<br>2005-1394       | <b>CABINET INDIVIDUAL PROPRIETATE<br/>INDUSTRIALA ALECU BOGDAN</b><br><br>Bacau, str. Lucretiu Patrascanu nr.2, sc.B, ap.2,<br>Tel/fax: 0334407577, Mobil: 0740274741,<br>office@marcidesene.ro, www.marcidesene.ro   | DA   |
| ANDRONACHE PAUL<br>2003-1216           | <b>ECOINTELLECT CABINET INDIVIDUAL<br/>ANDRONACHE PAUL</b><br><br>București, aleea Compozitorilor nr.1, bl.E21, et.6, ap.35,<br>sect 6, Tel/Fax: 021/7250069,<br>GSM: 0722741043, 0727476335<br>e-mail: paul.andronache@clicknet.ro,<br>paul_andronache@yahoo.com                 | DA   |
| ANGHEL LUMINIȚA DOINA<br>1993-1020     | <b>CABINET DE PROPRIETATE INDUSTRIALA<br/>ANGHEL LUMINIȚA DOINA</b><br><br>București, Str. Gherghitei Nr.1, Bl.94B, Sc. B, Ap.76,<br>Sector 2, Fax: 031.4013777,<br>GSM : 0723301706, 0743218219<br>e-mail : anghel.doina@rdslink.ro,<br>anghel2na@yahoo.com, anghel2na@gmail.com | DA   |

|  |   |    |
|--|---|----|
| APETROAIE HORATIU<br>TUDOR<br>2005-1400  | <b>AGENTIE DE PROPRIETATE INDUSTRIALA<br/>HORATIU APETROAIE</b><br><br>Bucuresti, str. Faurei nr.1, bl.P11, ap.228, Mobil:<br>0722302801, e-mail: horatiuat@xnet.ro   | DA |
| APOSTOL SALOMIA<br>1999-1127             | <b>PERSOANĂ FIZICĂ</b><br><br>Galați, Str. Reg. 11 Siret nr. 15, bl. E4, ap. 54,<br>Tel/fax: 0236/436437 GSM 0766765027,<br>saly_apostol@yahoo.com  | DA |
| ARDELEANU RALUCA<br>2009 - 1693          | <b>Cabinet de proprietate industrială Raluca Ardeleanu</b><br><br>Bucuresti, str. Baia de Arama nr.1, bl. B, tr.3, ap.117,,<br>tel: 0723601875, fax: 0318015023,<br>office@cabinetardeleanu.ro, www.cabinetardeleanu.ro   | DA |
| AXENTE ELENA<br>1999-46/1                | <b>INTEL PROTECT SRL</b><br><br>Brașov, B-dul M. Kogălniceanu, nr. 18-20, bloc 1k, sc.<br>C-D, Tel: 0268/412567, 0268/470819,<br>GSM: 0722464314, Fax: 0268/477333,<br>e-mail:intelprotect@ccibv.ro   | DA |
| BACIU ANA MARIA<br>2004-1325             | <b>NESTOR NESTOR DICULESCU KINGSTON<br/>PETERSEN – CONSILIERE ÎN P.I. S.R.L.</b><br><br>București, sector 1, sos. Bucuresti Ploiesti, nr.1A,<br>Bucharest Business Park, corp A, et.4,<br>Mobil: 0722256758, Tel: 021/2011200,<br>e-mail :ana-maria.baciu@nnkp.ro | DA |
| BANYAI ROXANA<br>NICOLETA<br>2008 - 1563 | <b>Cabinet Banyai Roxana Nicoleta – consiliere in<br/>proprietate industrială</b><br><br>Bucuresti, str. Cpt. Alexandru Serbanescu nr.21, bl. 7M,<br>sc.1, ap.9, tel: 0212322624, 0727080852, email:<br>roxanaf15@yahoo.com                                       | DA |
| BARBU MIRCEA<br>1994-1042                | <b>PERSOANĂ FIZICĂ</b><br><br>București, Sos.lancului nr.21, bl.106A, sc.b, ap.73,<br>sect.2, Tel/Fax: 021/6536608, 0724.834.010<br>e-mail: bmircea@mailbox.ro  | DA |
| BĂDĂRĂU ADINA<br>ADRIANA<br>2006-1494    | <b>NESTOR NESTOR DICULESCU KINGSTON<br/>PETERSEN – CONSILIERE ÎN P.I. S.R.L.</b><br><br>București, sector 1, sos. Bucuresti Ploiesti, nr.1A,<br>Bucharest Business Park, corp A, et.4,<br>Tel: 021/2011200, fax: 0212011210,<br>e-mail: adina.badarau@nnkp.ro     | DA |
| BĂISAN CRISTINA<br>CARMEN<br>2008-1569   | <b>SIDEMO - SIGLE DESENE MODELE SRL</b><br><br>Bucuresti, sector 6, str. Sandulesti nr.3, bl. Z40, ap.4,<br>tel/fax: 0214139834, mobil: 0741135012, 0722548381,<br>contact@sidemo.ro, www.sidemo.ro   | DA |

|   |  |    |
|---|--|----|
| BĂLAN GHEORGIȚĂ<br>1992-1                       | <b>RODALL-AGENȚIE DE PROPRIETATE INDUSTRIALĂ S.R.L.</b><br><br>București, Str. Polonă nr. 115, bl. 15, sc. A, ap. 19, sector 1, Tel: 021/2108342, Fax: 021/2105794, GSM: 0722 652111, rodall@b.astral.ro   | DA |
| BELCIU DELIA MIHAELA<br>2008-1578               | <b>NESTOR NESTOR DICULESCU KINGSTON PETERSEN – CONSILIERE ÎN P.I. S.R.L.</b><br><br>București, sector 1, sos. Bucuresti Ploiesti, nr.1A, Bucharest Business Park, corp A, et.1 camerele 9 si 10, tel: 0212011200, fax: 0212011210, e-mail : delia.belciu@nnkp.ro | DA |
| BENDE ANDREEA<br>2008-1579                      | <b>NESTOR NESTOR DICULESCU KINGSTON PETERSEN – CONSILIERE ÎN P.I. S.R.L.</b><br><br>București, sector 1, sos. Bucuresti Ploiesti, nr.1A, Bucharest Business Park, corp A, et.1 camerele 9 si 10, tel: 0212011200, fax: 0212011210, andreea.codrescu@nnkp.ro      | DA |
| BENGA BOGDAN FLORIN<br>2005-1407                | <b>INTELLEXIS SRL</b><br><br>Bucuresti, 030231, bd. Hristo Botev nr.1, etaj 3, camera 37, Tel/fax: 021.3103042, mobil: 0723300147, contact@intellexis.ro bogdanbenga@xnet.ro   | DA |
| BERCEANU MARIA<br>AURELIA<br>1994-1038          | <b>PERSOANĂ FIZICĂ</b><br><br>București, Str. Cogâlnic 25, sector 3<br>Tel: 021/3264568 Tel: 0744954085<br>berceanu_maria_aurelia@yahoo.com  | DA |
| BEREA VALENTIN<br>2006-1495                     | <b>CABINET INDIVIDUAL P.I. VALENTIN BEREA</b><br><br>Bucuresti, bd. Carol I, nr.51, ap.26, sector 2, Tel: 4088904, Fax: 4088911, mobil: 0721473317, e-mail: valentin.berea@bulboaca.com  | DA |
| BICU CRISTINA<br>MĂDĂLINA<br>2003-1308          | <b>WEIZMANN ARIANA &amp; PARTNERS AGENTIE DE PROPRIETATE INTELLECTUALA SRL</b><br><br>Bucuresti, str. Aleea Trestiana, nr.4, bl.20, sc.B, ap.72, tel: 0213274978, fax: 0213227689, mobil: 0724260277, e-mail: office@branduri.ro, www.branduri.ro                | DA |
| BODOMOI OTILIA<br>FLORENTINA<br>2008-1573       | <b>INVENTA - AGENTIE DE PROPRIETATE INTELLECTUALA S.R.L.</b><br><br>București, Bdul Corneliu Coposu, nr. 7, bl. 104, sc.2, etaj 1, ap.31, sector 3, Tel : 021/3200285, Tel/Fax : 021/3228325, inventa@mark-patent.ro   | DA |
| BOLINTINEANU<br>MAGDALENA GABRIELA<br>2008-1597 | <b>MARK TO MARK INTELLECTUAL PROPERTY OFFICE SRL</b><br><br>Bucuresti, sector 4, str. Huedin nr.12, bl. D20, sc.4, ap.53, mobil: 0745120402, tel: 0212100415, fax: 0212100314, magda.bolintineanu@marktomark.com   | DA |

|  |   |    |
|--|---|----|
| BORLAN T. RADU<br>2000-1161                      | <b>PATENTMARK S.R.L.</b><br><br>București str. Dr. N. Turnescu nr. 2, sector 5,<br>Tel: 021/3121669, Fax: 021/2233963,<br>e-mail:stema@pcnet.ro   | DA |
| BOZIOREANU MARIUS<br>ADRIAN<br>2000-1165         | <b>CONS INTEL BMA CABINET CONSULTANȚĂ</b><br><br>Buzău, cart Dorobanti 2, bl.D2, et.1,ap.5<br>CP 8,OP1, Mobil : 0745086588,<br>Fax : 0238/71961,marius_bozio@yahoo.com  | DA |
| BOZOCEA GINA VIOLETA<br>2003- 1222               | <b>WEIZMANN ARIANA &amp; PARTNERS AGENTIE DE<br/>PROPRIETATE INTELLECTUALA SRL</b><br><br>Bucuresti, str. 11 iunie, nr.51, sc.A, ap.4,<br>e-mail : 0723204268, tel/fax : 0268/315046,<br>office@inregistrare-marci.ro           | DA |
| BRAN LAURA GABRIELA<br>2004 - 1336               | <b>DEVIMARK Agentie de proprietate industrială SRL</b><br><br>Cluj Napoca, str. Virgil Fulicea nr.19, parter, ap.2, tel:<br>0364102070, fax: 0364102070, office@devimark.ro,<br>devimark@gmail.com                              | DA |
| BROJBOIU DUMITRU<br>ADRIAN FLORINEL<br>1995-1067 | <b>BROJBY PATENT INNOVATION</b><br><br>Pitești, Bd. Republicii, bl.212,sc. D, ap.11, jud.Argeș,<br>cod 110176, Tel/Fax.: 0348/412529,<br>GSM: 0745 143095,adrian_brojboiu@yahoo.com   | DA |
| BUȚȘĂ GHEORGHE<br>2005-1391                      | <b>INVENTA - AGENȚIE DE PROPRIETATE<br/>INTELLECTUALĂ S.R.L.</b><br><br>București, Bdul Corneliu Coposu, nr. 7, bl. 104, sc. 2,<br>et. 1 ap. 31,sector 3, Tel: 021/3200285,<br>Fax: 021/3228325, e-mail: inventa@mark-patent.ro | DA |
| BURBEA MILESCU IULIA<br>ADRIANA<br>2005-1379     | <b>CABINET INDIVIDUAL PROPRIETATE<br/>INDUSTRIALA IULIA BURBEA</b><br><br>Bucuresti, sector 1, str. Stirbei Voda nr.105, bl.24B,<br>ap.4, tel: 0726375412, iuliad_bis@yahoo.com   | DA |
| BURCHEL NICOLAE<br>1996-1085                     | <b>CABINET DE PROPRIETATE INDUSTRIALĂ<br/>NICOLAE BURCHEL</b><br><br>București, Str. Dr. Radovici nr.8, sector 5,<br>Tel: 021/3175841, Fax: 021/3175843, nburchel@bnp.ro  | DA |
| BURȚILĂ IOAN<br>1993-1022                        | <b>MILENIUL 3 S.R.L. - Agenție de Proprietate<br/>Industrială</b><br><br>Pașcani, Str. Moldovei nr. 10, bloc Crinul, sc. A, Ap. 28,<br>Tel/Fax: 0232/719190; GSM: 0740820582  | DA |
| BUTA ANCA<br>2006-1524                           | <b>MUSAT SI ASOCIATII – INTELLECTUAL PROPERTY<br/>SRL</b><br><br>Bucuresti, bd Aviatorilor nr.43, etaj 4, camera 4, Tel:<br>021 2025900, fax: 0212233957, anca.but@musat.ro   | DA |

|   |  |    |
|---|--|----|
| BUTA PAUL GEORGE<br>2010 - 1704           | <b>Cabinet individual Paul George Buta</b><br><br>Bucuresti, bd. Mircea Voda, nr. 35, bl. M27, ap. 17,<br>tel: 021.3211234, fax: 021.3211253,<br>e-mail: paul.but@asdpi.ro   | DA |
| BUZLEA ELISABETA<br>1993-25               | <b>INTELECT S.R.L. ORADEA</b><br><br>Oradea, B-dul Dacia nr. 48, Bl. D10, Ap.3, OP9-CP128,<br>Tel 0259/453847, Fax:0259/268094, e-mail:<br>info@intelect.ro, GSM: 0745040831   | DA |
| BUZLEA MIRCEA<br>VALENTIN<br>2003- 1234   | <b>INTELECT S.R.L.</b><br><br>Oradea, B-dul Dacia nr. 48, Bl. D10, Ap.3, OP9-CP128,<br>Tel 0259/453847, Fax:0259/268094<br>e-mail: info@intelect.ro  | DA |
| BUZLEA NARCISA<br>FLORICICA<br>2003- 1235 | <b>INTELECT S.R.L.</b><br><br>Oradea, B-dul Dacia nr. 48, Bl. D10, Ap.3, OP9-CP128,<br>Tel 0259/453847, Fax:0259/268094<br>e-mail: info@intelect.ro  | DA |
| CAVESCU ADRIAN<br>2008-1609               | <b>CAVESCU SI ASOCIATII SRL</b><br><br>Otopeni, str. Grivita nr.37E,<br>e-mail: adriancavescu@yahoo.com, office@avocat4u.ro  | DA |
| CÂMPEAN GHEORGHE-<br>GEORGEL<br>1996-1087 | <b>CABINET INDIVIDUAL CAMPEAN GHEORGHE<br/>GEORGEL</b><br><br>Campina, str. Dr. Constantin Istrati nr.52, bl.3, ap.5,<br>Tel: 0244/335207, mobil: 0729902117,<br>e-mail: george_campean@yahoo.com  | DA |
| CAMPEANU IOANA AURA<br>2005-1409          | <b>SC PETOSEVIC SRL</b><br><br>București, Intrarea Camil Petrescu nr. 1,<br>Tel: 021/3057996, Fax: 021/3145481,<br>e-mail: aura.campeanu@petosevic.com   | DA |
| CECIU GABRIELA<br>1994-1045               | <b>CABINET "CECIU GABRIELA" CONSULTANȚĂ ÎN<br/>DOMENIUL PROPRIETĂȚII INTELLECTUALE</b><br><br>Timișoara, 300024, Str. Martir Leonida Banciu, nr. 6, sc.<br>A, ap. 110, jud. Timis, Tel/Fax: 0256/494846;<br>GSM: 0745 388 039, gabrielaceciu@hotmail.com | DA |
| CETINĂ NICOLAE DAN<br>2003- 1237          | <b>MANAGER EXPERT SRL</b><br><br>Tg. Mures, Str. Nicolae Grigorescu nr.33, ap.3,<br>Tel : 0265/250825  | DA |
| CHIFOR CLAUDIA<br>2008 - 1581             | <b>Cabinet de proprietate industriala Chifor Claudia</b><br><br>Bucuresti, bd. Pache Protopopescu nr.25, et.5, tel:<br>0318250434, fax: 0318250342, e-mail:<br>chifor.claudia@yahoo.com  | DA |
| CHISTRUGA VICTORIA<br>2008-1590           | <b>ATELIERELE CFR GRIVIȚA S.A.</b><br><br>Str. Calea Griviței nr.359, tel: 0212240913, fax:<br>0212241736, e-mail: office@grivita.ro   | NU |

|   |   |    |
|---|---|----|
| CIMPOIERU ILIE<br>2009 - 1652             | <b>Cabinet proprietate industriala Ilie Cimpoieru</b><br><br>Bucuresti, Aleea Platanului nr.1, bl. A32, sc.1, ap.21,<br>tel: 031 1060039, mobil: 0722444580,<br>e-mail: ilie_cimpoieru@yahoo.com              | DA |
| CIRSTEA CRISTINA<br>2004-1346             | <b>ARIANA BRAND EXPERT SRL</b><br><br>Craiova, str. Mihail Kogalniceanu nr.20, jud. Dolj,<br>0726718638, c_cirstea@yahoo.com,<br>cristina_cirstea@inregistrare-marci.ro                                       | DA |
| CIUDA-BERIVOE ANCA<br>1996-41             | <b>INTELLECTUAL PROPERTY OFFICE SRL</b><br><br>București, Str. Alexandru Moruzzi nr. 6, bl. B6, sc. 2,<br>et. 8, ap. 62, sector 3; CP 61-62 ,Tel/Fax: 021/3262388,<br>GSM : 0745 094241, office@ipoffice.ro   | DA |
| CIUPAN CORNEL<br>2003-1310                | <b>CABINET DE PROPRIETATE INDUSTRIALĂ CIUPAN CORNEL</b><br><br>Cluj Napoca, Str. Mestecenilor nr.6, bl. 9E, ap.2,<br>Tel: 0264/524425; 0264/415051, Fax: 0264/415054,<br>e-mail: cornel.ciupan@muri.utcluj.ro | DA |
| CIUREA DELIA<br>2005 - 1416               | <b>ACTA MARQUE SRL</b><br><br>Cluj Napoca, str. Dorobantilor nr.3, etj.3, ap.9,<br>Mobil: 0749053325, 0730909831, 0730909834,<br>actamarque@yahoo.com, www.actamarque.ro                                      | DA |
| COCOLOI OANA<br>2003- 1263                | <b>CABINET OANA COCOLOI</b><br><br>București, Drumul Taberei nr.120, bl. OD1, sc.5, ap.<br>189, sector 6, Tel : 021/7450757, GSM : 0730557744,<br>e-mail : oana_cocoloi@yahoo.com                             | DA |
| COCOȘ ȘTEFAN<br>2010 - 1703               | <b>ROMINVENT S.A.</b><br><br>București, Str. Ermil Pangratti nr. 35, et.1, sector 1, Tel:<br>021/2312515, 2312541, Fax: 021/2312550, 2312454,<br>e-mail: scocos@rominvent.ro                                  | DA |
| COJOCNEAN MARIA<br>RODICA<br>2003- 1241   | <b>INTELMMI CONSULT SRL</b><br><br>Tg. Mures, str. Sârguinței nr.39, ap.12, cod poștal<br>540543, Tel/fax: 0365 401839, mobil: 0745303867,<br>cojocnean_maria@yahoo.com                                       | DA |
| COLAN CRISTIAN IONUT<br>2005-1418         | <b>CABINET PROPRIETATE INDUSTRIALA C.I. COLAN</b><br><br>București, str. Mihai Eminescu nr.128-130, ap.17,<br>sect.2, tel: 021.6190308, fax: 021.6190309,<br>ionut.colan@cbea.ro                              | DA |
| COMĂNESCU MARILENA<br>2003-1277           | <b>CABINET MARILENA COMANESCU</b><br><br>Bucuresti, str. Muzeul Zambaccian 34, sc. B, ap.3,<br>sector 1, tel: 0722259260, office@cimo.ro,<br>marilena.comanescu@cimo.ro                                       | DA |
| COMĂNESCU NADIA<br>VASILICA<br>2003- 1242 | <b>PFIZER ROMANIA SRL</b><br><br>Bucuresti, Splaiul Independentei nr.179, sector 5,<br>cod 050099, Tel: 021/2072800, Fax: 021/2072801,<br>nadia.comanescu@pfizer.com  | NU |

|  |   |    |
|--|---|----|
| CONSTANDA CECILIA<br>MĂDĂLINA<br>2003-1304   | <b>WEIZMANN ARIANA &amp; PARTNERS AGENTIE DE PROPRIETATE INTELLECTUALA SRL</b><br><br>Bucuresti, str. Aleea Trestiana, nr.4, bl.20, sc.B, ap.72,<br>tel: 0213274978, fax: 0213227689, mobil: 0724260277,<br>e-mail: office@branduri.ro, www.branduri.ro | DA |
| CONSTANTIN ADRIAN<br>GEORGE<br>1999-1148     | <b>CONSTANTIN &amp; VELICU – INTELLECTUAL PROPERTY SRL</b><br><br>Bucuresti, sector 4, str. Trestiana nr.1A, bl. 8A, sc.A,<br>ap.16, Tel: 0314256780, fax: 0314256781,<br>office@candv-ip.ro  | DA |
| CONSTANTINESCU<br>CRISTINA<br>1999-1139      | <b>SOCIETATEA CIVILA DE AVOCATI IK ROKAS @ CRISTINA CONSTANTINESCU</b><br><br>București, str. Eroii sanitari nr.71, ap.3  | NU |
| COSMOVICI PAUL<br>2009-1654                  | <b>COSMOVICI SI ASOCIATII SRL</b><br><br>Bucuresti, OP 77, CP 216, www.cosmovici.ro,<br>cosmovici@cosmovici.ro  | DA |
| COSTACHE DEMES ANNA<br>NICOLETA<br>2006-1499 | <b>BRAND LEADER SRL</b><br><br>Brasov, str. Constantin Lacea, nr.12-14, biroul 2,<br>Mobil: 0723474183, office@brandleader.ro   | DA |
| COSTINESCU PETRU<br>1998-1125                | <b>PETRU COSTINESCU-DICOSTI</b><br><br>București, Str. Viorele nr. 30, bl. 20A, ap. 23, sector 4,<br>OP 44 – CP5, Tel : 021/3303162,<br>Fax : 021/330473<br>e-mail : petrucostinescu.dicosti@gmail.com  | DA |
| COȘESCU CAMELIA<br>1999-46/2                 | <b>M.D.P. RIGHTS AGENCY SRL</b><br><br>Brasov, str. Lunga nr.270, cod postal 500450,<br>Tel: 0268/440100, 440313; Fax: 0268/440221,<br>Mobil: 0744355100,<br>e-mail: office@mdp-rights-agency.ro<br>www.mdp-rights-agency.ro                            | DA |
| COTRUTA LEONID<br>2006-1533                  | <b>CABINET PROPRIETATE INDUSTRIALA COTRUTA LEONID</b><br><br>Bucuresti, str. Vasile Lascaș nr.182, bir. Nr.3,<br>leonid.cotruta@gmail.com   | DA |
| DAN ANA NICOLINA<br>2005-1430                | <b>PRI INTELLECTUAL PROPERTY SRL</b><br><br>București, str. Răspântiilor nr.37, ap.2, 020547,<br>tel: 0728997303, fax 0318 169 608<br>e-mail: ana.dan@the-pri.com, www.the-pri.com  | DA |
| DANCIU IOAN<br>2004 - 1373                   | <b>NOWAPATENT SRL</b><br><br>Medias, str. Lotru, nr.4, bl.92, ap.1<br>Tel : 0269/841373 ; 833273 GSM : 0744556074<br>Fax : 0269/833273, e-mail : nowapatent@birotec.ro,<br>office@nowapatent.ro   | DA |

|  |  |    |
|--|--|----|
| DOBREV DUMITRU<br>2005-1433                | <b>Biris Goran Proprietate Intelectuala SRL</b><br><br>Bucuresti, str. Emanoil Porumbaru nr.77, etaj 5, biroul 2, tel : 021.2600710, fax : 021.2600720, office@birisgoran.ro                                   | DA |
| DOICIU ADRIANA<br>2005-1431                | <b>CABINET INDIVIDUAL ADRIANA DOICIU</b><br><br>București, piata Natiunile Unite nr.3-5, bl. C, ap.41, tel: 0722621926, fax: 031.1027304, apazanta@gmail.com   | DA |
| DRAGOMIR CIPRIAN<br>DUMITRU<br>2004-1324   | <b>TUCA ZBARCEA &amp; ASOCIATII I.P. S.R.L.</b><br><br>Bucuresti, str. Nicolae Titulescu nr. 4-8, etaj 8, biroul 1, cladirea America House<br>Tel: 2048890, ciprian.dragomir@tuca.ro                           | DA |
| DRAGULIN IOANA<br>2005-1385                | <b>ROMINVENT S.A.</b><br><br>București, Str. Ernil Pangratti nr. 35, et.1, sector 1, Tel: 021/2312515, 2312541, Fax: 021/2312550, 2312454, e-mail: idragulin@rominvent.ro                                      | DA |
| DUMITRESCU ARTEMIS<br>SORINA<br>2003- 1250 | <b>ROMINVENT S.A.</b><br><br>București, Str. Ernil Pangratti nr. 35, et.1, sect.1, Tel: 021/2312515, Fax: 021/2312550 e-mail: adumitrescu@rominvent.ro   | DA |
| DUMITRESCU OANA<br>IRINA<br>2005 - 1434    | <b>INNOVIS INTELLECTUAL PROPERTY</b><br><br>Bucuresti, Calea Rahovei nr.217, bl.12, ap.60, Mobil: 0741572398, e-mail: office@innovis.ro  | DA |
| DUȚESCU ANDREEA<br>RALUCA<br>2004-1319     | <b>CABINET INDIVIDUAL RALUCA DUȚESCU</b><br><br>Bucuresti, str. Foisorului nr.15, bl.F9C, sc.1, ap.54, Mobil: 0723548722, tel: 021/3117908, fax: 021/3117908, e-mail: ralu_haz23@yahoo.com, office@dutescu.com | DA |
| ENACHE MIHAI ANDREI<br>2006- 1505          | <b>RATZA ȘI RATZA SRL</b><br><br>București, B-dul A.I. Cuza Nr. 52-54, Sect.1, cod 011053, Tel :021/2601348, Fax : 021/2601349 e-mail ; mae@ratza-ratza.com  | DA |
| ENDES CORINA<br>2007-1546                  | <b>ANACOR – Cabinet de proprietate industrială</b><br><br>Bucuresti, bd. Bucurestii Noi nr.51-61, bl.B1, ap.11, tel: 0216678665, mobil: 0726475018, anacor.cpi@gmail.com                                       | DA |
| ENE MARILENA<br>2003- 1253                 | <b>ENE &amp; ASOCIATII – PROPRIETATE INDUSTRIALA SRL</b><br><br>Bucuresti, str. George Valentin Bibescu nr.20-22, bl.11/1, sc.3, ap.8, Tel: 0722558957, fax: 021.2300175, marilena.ene@ratiu.ro                | DA |



|  |   |    |
|--|---|----|
| ENE SILVIA<br>2000-1159                  | <b>CABINET M. OPROIU- CONSILIERE ÎN PROPRIETATE INTELECTUALĂ</b><br><br>București, Str. Popa Savu, nr.42, parter, sector 1.<br>Tel: 021/2602833, 021/2602834,<br>Fax: 021/2602835, 021/2602836,<br>P.O.Box 2-229, e-mail: office@oproiu.ro  | DA |
| ENESCU GABRIELA<br>2011 - 1714           | <b>CABINET INDIVIDUAL DE PROPRIETATE INDUSTRIALA ENESCU GABRIELA</b><br><br>Bucuresti, str. Frunte lata nr.7, bl. P14A, ap.3, tel:<br>0314329735, fax: 0314329736, mobil: 0745637457,<br>g_enescu@yahoo.com   | DA |
| ENESCU LUCIAN<br>1992-7                  | <b>ROMINVENT S.A.</b><br><br>București, Str. Ernil Pangratti nr. 35, et.1, sector 1, Tel:<br>021/2312515, 2312541, Fax: 021/2312550, 2312454,<br>e-mail: office@rominvent.ro  | DA |
| ENESCU MIRUNA<br>2003- 1254              | <b>ROMINVENT S.A.</b><br><br>București, Str. Ernil Pangratti nr. 35, et.1, sect.1 ,<br>Tel: 021/2312515, Fax: 021/2312550<br>e-mail:menescu@rominvent.ro  | DA |
| FAIGHENOV MARIOARA<br>1995-1063          | <b>AGENȚIE DE PROPRIETATE INTELECTUALĂ ȘI TRANSFER DE TEHNOLOGIE-AGPITT-SRL</b><br><br>București, B-dul Libertății nr. 12, bl.113, sc.2, et. 3,<br>ap.28, sector 4; CP 42-106,Tel: 021/3177693; Fax:<br>021/3177584; GSM: 0744 293 552; 0724539752,e-<br>mail:faighenov@xnet.ro; office@agpitt.ro | DA |
| FĂNTÂNĂ RAUL-SORIN<br>1994-23            | <b>FĂNTÂNĂ RAUL SORIN &amp; ASOCIAȚII SRL</b><br><br>Brașov, str. 9 mai, nr.4, sc.D, ap.3<br>Tel/fax: 0268543657, office@inventii-marci.ro,<br>www.inventii-marci.ro  | DA |
| FIERĂSCU COSMINA-<br>CATRINEL<br>1996-42 | <b>ROMINVENT S.A.</b><br><br>București, Str. Ernil Pangratti nr. 35, et.1, sect.1,<br>Tel: 021/2312515, 2312541, Fax: 021/2312550,<br>2312454, e-mail: cfierascu@rominvent.ro   | DA |
| FLOREA ILEANA MARIA<br>2003- 1258        | <b>CHIUARIU SI ASOCIATII – CONSILIERE IN PROPRIETATE INTELECTUALA</b><br><br>Bucuresti, str. Sevastopol nr.17C, sc.A, et.5, sector 1,<br>Tel/fax: 0213161074, 0213161075, Tel: 0722554460,<br>office@ileanaflorea.ro  | DA |
| FLOREA SONIA<br>2005-1387                | <b>CABINET INDIVIDUAL SONIA FLOREA – consiliere p.i.</b><br><br>București, calea Moșilor nr.207, bl. 15, ap.5,<br>tel: 2103215, fax: 2100449,<br>sonia.florea@avfloreagheorghe.ro   | DA |

|                                       |   |    |
|---------------------------------------|---|----|
| FRISCH CLAUDIA MONICA<br>2009-1657    | <b>Cabinet proprietate industriala Claudia Monica Frisch</b><br><br>Bucuresti, sos.Pantelimon nr.243, bl.52, ap.18, tel/fax: 0212554095, mobil: 0722450955, 0768625929<br>email: claudiamonicafrisch@yahoo.com  | DA |
| FRISCH CRINA<br>NICOLETA<br>2000-1172 | <b>FRISCH &amp; PARTNERS SRL</b><br><br>Bucuresti, bd. Carol I, nr.54, sc. B, ap.5, sector 2, tel: 0213101165, fax: 0213130130, Mobil: 0722212480,<br>office@frisch.ro, crina.frisch@frisch.ro                  | DA |
| FUCIU ANIȘOARA<br>2003-1259           | <b>CABINET ANI FUCIU SRL</b><br><br>Com.Snagov, Bloc P53, sc.A, ap.1, jud.Ilfov, Tel: 021/3106399, Fax: 021/3106398, GSM: 0744370196,<br>e-mail: ani.fuciu@consilier-marci.ro                                   | DA |
| FULEA MARIA<br>1995-1076              | <b>EURORESSOURCES SRL</b><br><br>Medias, str. Ion Creangă, nr.4, ap.6,<br>Tel: 0269/843504, Fax: 0269/824812  | DA |
| GAVRIL NICULINA<br>2001-1211          | <b>CABINET N. D. GAVRIL S.R.L.</b><br><br>București, Str. Ștefan Negulescu nr. 6A, sector 1,<br>Tel./fax : 021/2302882, 0213165492,<br>GSM :0722983520, e-mail : gavrilnin@yahoo.com<br>cabinetgavril@yahoo.com | DA |
| GAVRILA NARCISA<br>2009 - 1698        | <b>Cabinet individual de proprietate industrială Narcisa Gavrila</b><br><br>Piatra Neamt, str. Petru Rares nr.43, bl.C1, ap.2, tel: 0745019497, 0723515313, e-mail: narcisa_gavrila@yahoo.com                   | DA |
| GAVRILIU ANA-CORINA<br>1993-1031      | <b>BIOTEHNOS S.A.</b><br><br>Otopeni, Str. Gorunului nr.3-5, Tel: 031.7102402,<br>0317102383, Fax: 031.7102400, GSM : 0723302092,<br>corinagav@hotmail.com  | NU |
| GĂVENEA MIHAELA<br>2005-1437          | <b>SOCIETATE CIVILA PROFESIONALA LEGAL2M</b><br><br>Bucuresti, Splaiul Unirii nr.10, bl. B5, sc.1, ap.10,<br>mobil: 0728836880, fax: 021.3154462,<br>mihaela.gavenea@legal2m.com                                | DA |
| GHENU MIHAELA<br>1993-15              | <b>ROMINVENT S.A.</b><br><br>București, Str. Ermil Pangratti nr. 35, et.1, sect.1,<br>Tel: 021/2312515, 2312541, Fax: 021/2312550,<br>2312454, e-mail: mghenu@rominvent.ro                                      | DA |
| GHIȚĂ CONSTANTIN<br>1992-13           | <b>CONSTANTIN GHIȚĂ OFFICE SRL</b><br><br>Timișoara, str. Take Ionescu nr. 24-28 sc. B,<br>ap. 2, Tel/Fax: 0256/435976,<br>e-mail: ghita@ghitaconstantin.ro; GSM: 0744162462                                    | DA |

|   |   |    |
|---|---|----|
| GÎJGA ANA LUIZA<br>2005 - 1439            | <b>VERNON, DAVID ȘI ASOCIAȚII SCA</b><br><br>Bucuresti, str. Benjamin Franklin nr.16, etaj 1, sector 1,<br>tel: 021.3115654, fax: 021.3115650,<br>luiza.gijga@gijga-associates.ro   | NU |
| GREAVU DOINA-MARIANA<br>1996-1093         | <b>PERSOANĂ FIZICĂ</b><br><br>Sibiu, Str. Constantin Noica, bl. 2, ap.21,<br>Tel :0269/218500, Fax :0269/212170,<br>GSM 0766489179 , 0731308189, e-mail :<br>protectro@xnet.ro, aurorapca@yahoo.com                           | DA |
| GRECU ELENA<br>2005 - 1382                | <b>NOMENIUS S.R.L.</b><br><br>Bucuresti, piata Pache Protopopescu nr.1, et.2, ap.6,<br>sector 2, tel: 0212100576, fax: 0318152869,<br>elena.grecu@nomenius.ro   | DA |
| HARSANY ALEXANDRU<br>2003-1251            | <b>Cabinet individual Alexandru Harsany</b><br><br>Jud. Ilfov, Corbeanca, str. Padurii nr.9, tel:<br>0318210196, fax: 0318210197, mobil: 0722203934   | DA |
| HAȘIU ALEXANDRA<br>1999-57                | <b>ROMINVENT S.A.</b><br><br>București, Str. Ermil Pangratti nr. 35, et.1, sect.1,<br>Tel: 021/2312515, 2312541, Fax: 021/2312550,<br>2312454, e-mail: ahasiu@rominvent.ro  | DA |
| HĂISAN MARIA<br>2000-1202                 | <b>CABINET INDIVIDUAL MARIA HĂISAN</b><br><br>Botoșani, calea Natională nr.65, bl. I3, ap.10, tel:<br>0231534249, mobil: 0728004574, mh20@k.ro  | DA |
| HUTINA CLAUDIA<br>VALERICA<br>2009 - 1661 | <b>DRAKOPOULOS IP SRL</b><br><br>Bucuresti, sector 2, str. Gral. David Praporgescu nr.7,<br>tel: 0213000154, fax: 0213183143,<br>romania@drakopoulos-law.com, chutina@drakopoulos-<br>law.com, www.drakopoulos-law.com        | DA |
| IACOBINI ANCA<br>SVETLANA<br>2003- 1262   | <b>SC IACOBINI&amp;CO, CONSILIERI IN DREPTUL DE<br/>PROPRIETATE INDUSTRIALA SRL</b><br><br>Bucuresti, Calea Mosilor, nr.258, bl. 4bis, ap.22, sector<br>2,Tel : 021/2104690 ; Fax : 021/2104793,<br>e-mail : asimri@yahoo.com | DA |
| IACOBINI MIHNEA<br>RAZVAN<br>2003- 1261   | <b>IACOBINI&amp;CO, CONSILIERI IN DREPTUL DE<br/>PROPRIETATE INDUSTRIALA SRL</b><br><br>București, Calea Mosilor, nr.258, bl. 4bis, ap.22, sector<br>2,Tel : 021/2104690 ; Fax : 021/2104793,<br>e-mail : asimri@yahoo.com    | DA |
| ICLANZAN TUDOR<br>ALEXANDRU<br>2005-1442  | <b>CABINET PROPRIETATE INDUSTRIALA TUDOR<br/>ICLANZAN</b><br><br>Timisoara, Piața Victoriei nr.5, sc. D, ap.2, tel :<br>0256403615, 0744647875, ticlanzan@eng.upt.ro  | DA |

|   |   |    |
|---|---|----|
| ILIE VALENTINA<br>2011-1743             | <b>Vladoiu &amp; Ilie Agentie de consiliere in proprietate intelectuala SRL</b><br><br>Bucuresti, str. Elena Vacarescu, nr. 98UVX, corp A, et. 2, ap. 5A, tel: 0212320616, mobil: 0726374400, e-mail: office@viip.ro, avocat.valentinailie@gmail.com, www.viip.ro | DA |
| IOACĂRĂ VALENTIN<br>1999-50             | <b>ROVALCONS SRL -AGENȚIE DE PROPRIETATE INTELECTUALĂ</b><br><br>Câmpina, Str. Orizontului, nr.1, bl. R10, et.7, ap.27, jud. Prahova, Tel/Fax: 0244/371390, GSM: 0722 540580 , e-mail: rovalcons@xnet.ro  | DA |
| ION COSTIN                              | <b>A.G.V. –AGENTIE DE PROPRIETATE INDUSTRIALA SRL</b><br><br>Bucuresti, sector 1, str. Clucereasa Elena nr.67, tel/fax: 0216664311, mobil: 0744369265, ion.costin@yahoo.de  | DA |
| ION DAN ADRIAN<br>2003-1260             | <b>CABINET PROPRIETATE INDUSTRIALA – IONDA</b><br><br>Bucuresti, 010577, Calea Dorobantilor nr.126-130, bl.8, ap.50, Tel/fax: 021/2316549, Mobil: 0722687982 e-mail: ionda@rdsmail.ro   | DA |
| ION FLOREA<br>1997-1109                 | <b>CABINET INDIVIDUAL' ION FLOREA'</b><br><br>București, Calea Dorobanților 126-130, bl.8,et.9,ap.50, sector 1, cod 010577, Tel/Fax: 021/2316549,GSM: 0724313260, e-mail: iflorea@rdsmail.ro, florea_ion@plic.ro  | DA |
| ION RODICA-COCUȚA<br>1993-1032          | <b>CABINET DE PROPRIETATE INDUSTRIALĂ "BIONPI"</b><br><br>București, Calea Dorobanților 126-130 Bl. 8, et. 9 Ap. 50 sector 1, cod 010577, Tel/Fax: 021/2316549, 031/8054616 GSM: 0723 187944, 0746184697 e-mail: bionpi@rdsmail.ro, bionpi@hotmail.com            | DA |
| IONESCU LAURA<br>COSMINA<br>2004 - 1328 | <b>CXC TRADEMARK S.R.L.</b><br><br>Bucuresti, sector 1, str. Aviator Stefan Protopopescu nr.1, bl.C6, ap.1, Tel: 031/1050959, Fax: 031/1050958, www.giurgiuipartners.ro, cosmina.ionescu@giurgiuipartners.ro  | DA |
| IONUS MIHAELA<br>GERALDINE<br>2009-1664 | <b>DENNEMEYER &amp; ASSOCIATES SRL</b><br><br>Brasov, Str. Vulcan Nr. 67, 500188, tel: 0268412979, fax: 0268412965, gionus@dennemeyer.com, www.dennemeyer-law.com   | DA |
| IODANESCU OLIVIA<br>2008 - 1638         | <b>Cabinet individual Olivia Iordanescu</b><br><br>Bucuresti. Str. Capitan Vijelie nr.20, tel: 0740303142, olivia.iordanescu@scaiordanescu.ro   | DA |

|  |  |    |
|--|--|----|
| IORGULESCU MARIANA<br>2008-1607            | <b>P.F.A. Iorgulescu Mariana</b><br><br>Constanta, bd. Aurel Vlaicu nr.43, bl. Pc3, ap.32, tel:<br>0341444888, fax: 0341814940,<br>mobil: 0745259643,<br>e-mail: iorgulescumariana@yahoo.com               | DA |
| ISOC DORIN<br>1994-1052                    | <b>INTEGRATOR CONSULTING SRL</b><br><br>Cluj Napoca, Str. Dunării nr. 25 blC1 ap5,jud. Cluj<br>Tel/Fax: 0264/442817, GSM : 0745235585<br>e-mail : dorin.isoc@yahoo.com,<br>integrator.consulting@yahoo.com | DA |
| ISTRATI GHERTRUDE<br>IOANA<br>2008 - 1608  | <b>MARCI ȘI DESENE SRL</b><br><br>Bucuresti, calea Vitan, nr.8, bl. V51, sc.2, ap.50, tel:<br>0318055988, mobil: 0722514452, fax: 0318055989, e-<br>mail: avistrati@gmail.com                              | DA |
| IVANCA GAVRIL<br>2004-1357                 | <b>CABINET PROPRIETATE INDUSTRIALA ARINOVA</b><br><br>Arad, 310151, str. Coriolan Petreanu, nr.28,<br>Tel/fax: 0257/255842, mobil: 0744246562,<br>info@arinova.ro  | DA |
| IVANCA MARIA<br>ELISAVETA<br>1993-1033     | <b>AGENȚIA P.I. LABIRINT</b><br><br>Arad, Str. Coriolan Petreanu ,nr. 28,<br>Tel/Fax: 0257/255842, GSM: 0722 458129,<br>e-mail: info@labirint.ro   | DA |
| IVĂNESCU GABRIEL DAN<br>1996-1091          | <b>CABINET INDIVIDUAL IVANESCU GABRIEL DAN</b><br><br>Brașov, Str. Al. I. Cuza nr. 58 ap. 5, tel: 0268471650<br>Fax: 0368816013, GSM: 0722 248415<br>e-mail: dan.ivanescu@clicknet.ro                      | DA |
| JEFLEA SIMONA<br>FLORENTINA<br>2008 - 1625 | <b>Cabinet de proprietate industrială Simona Jeflea</b><br><br>Sibiu, loc. Sura Mare, str. Primaverii nr.17,<br>tel: 0743-013532; 0745-347680,<br>simona.jeflea@esarom.ro                                  | DA |
| JOIȚOIU ANDREEA<br>SIMONA<br>2000-1197     | <b>ROMINVENT S.A.</b><br><br>București, Str. Ermil Pangratti nr. 35, et.1, sect.1,<br>Tel: 021/2312515, 2312541, Fax: 021/2312550,<br>e-mail : ajoitoiu@rominvent.ro                                       | DA |
| KLEININGER TOMA<br>2005-1423               | <b>I.P. NEW MARK COMPANY S.R.L.</b><br><br>Bucuresti, sector 3, bd. Mircea Voda, nr.37, bl. M29,<br>sc.C, ap.83  | DA |
| LARION ELISABETA-<br>SONIA<br>1992-9       | <b>ROMINVENT S.A.</b><br><br>București, Str. Ermil Pangratti nr. 35, et.1, sect.1<br>Tel: 021/2312515, Fax: 021/2312550,<br>mobil: 07 44 37 37 37, sonia.larion@gmail.com<br>e-mail: office@rominvent.ro   | DA |

|   |  |    |
|---|--|----|
| LAZĂR ELENA<br>1997-28                    | <b>CABINET DE PROPRIETATE INDUSTRIALĂ</b><br><br>Buzău, Str.Unirii, Bl.16C,Et.3, Ap. 12, cod 120013,<br>OP 1, CP 52, Tel./Fax: 0238 724262<br>GSM: 0723 328633, cpielena@recomplast.com  | DA |
| LUCĂCEL MIHAIELA<br>2003- 1288            | <b>MILMARK DESIGN SRL</b><br><br>Bucuresti, sector 3, aleea Rotunda nr.2, bl. H8, ap.38,<br>GSM:0745347813, e-mail : office@markdesign.ro  | DA |
| MACAMETE ELENA<br>1992-1003               | <b>ICPE CA</b><br><br>București, Splaiul Unirii 313, sect. 3<br>Tel: 021/3467231, mobil: 0722642756,<br>Imacamete@icpe-ca.ro   | NU |
| MACOVEI CIPRIAN MIHAIL<br>2004-1334       | <b>CABINET PROPRIETATE INDUSTRIALA CIPRIAN<br/>MACOVEI</b><br><br>Bucuresti, str. Popa Tatu nr.15, sector 1,<br>mobil: 0723 638 775, e-mail: mmacovei@stalfort.ro  | DA |
| MANEA MARCELA<br>2008-1602                | <b>ROMARK INTELLECTUAL PROPERTY</b><br><br>Bucuresti, Aleea Campul cu flori nr.12, bl. A49, ap.35,<br>sector 6, mobil: 0724755705  | DA |
| MANTA VICTOR PAUL<br>2006-1517            | <b>CABINET PROPRIETATE INDUSTRIALA MANTA<br/>VICTOR PAUL</b><br><br>Bucuresti, str. Slt. Zaharia nr.4, et.2, ap.3, tel:<br>0213132810, mobil: 0722467950, fax: 0213132810,<br>manta.paul@gmail.com, paulmanta@yahoo.com                            | DA |
| MARIN ELENA<br>2002-1213                  | <b>CABINET M. OPROIU-CONSILIERE ÎN<br/>PROPRIETATE INTELECTUALA</b><br><br>București, Str. Popa Savu, nr. 42, parter, sector 1,<br>Tel : 021/ 2602833, 021/2602834,<br>Fax : 021/2602836, 021/2602835, P.O.Box 2-229,<br>e-mail : office@oproiu.ro | DA |
| MARINESCU RUXANDRA<br>2003-1271           | <b>PATENTMARK S.R.L.</b><br><br>București, Str. Dr. N. Turnescu nr. 2, sector 5,<br>Tel/fax 021/3121669, Fax: 021/2233963,<br>e-mail: stema@pcnet.ro , 0722626875  | DA |
| MARTINESCU ALINA<br>NICOLETA<br>2008-1605 | <b>ROMINVENT S.A.</b><br><br>București, Str. Ermil Pangratti nr. 35, et. 1, sect. 1,<br>Tel: 021/2312515, Fax: 021/2312550<br>e-mail: amartinescu@rominvent.ro   | DA |
| MARKUSEV DENISA<br>MARY<br>2003 - 1272    | <b>ROMINVENT S.A.</b><br><br>București, Str. Ermil Pangratti nr. 35, et. 1, sect. 1,<br>Tel: 021/2312515, Fax: 021/2312550<br>e-mail: dmarkusev@rominvent.ro   | DA |
| MĂRGINEAN DRAGOȘ<br>2005 - 1384           | <b>RATZĂ ȘI RATZĂ SRL</b><br><br>București, B-dul A.I. Cuza Nr. 52-54, Sect.1<br>Tel :021/2601348, Fax : 021/2601349<br>email : office@ratza-ratza.com, avr@ratza-ratza.com  | DA |

|  |   |    |
|--|---|----|
| MIHAI LUCIAN<br>2001-1209              | <b>LINKLATERS MICULIȚI ȘI ASOCIATII S.C.P.A</b><br><br>București, Str. Nicolae Iorga, nr. 8, sector 1<br>Tel : 021/3071500, Fax : 021/3071555<br>e-mail: lucian.mihai@linklaters.com,<br>lucian.mihai@drept.unibuc.ro   | DA |
| MIHUT IONEL OVIDIU<br>2004 - 1365      | <b>BOSTINA SI ASOCIATII – INDUSTRIAL PROPERTY SRL</b><br><br>Bucuresti, str. Jean Louis Calderon nr.70, sector2, Tel: 0213194466, 0213193500, 0212114800, 0212114809, fax: 0213194803, 0212104643,, Mobil: 0722294830, ovidiu.mihut@bostina.eu, office@bostina.eu | DA |
| MINCA DENIS<br>ANTOANETA<br>2006- 1519 | <b>HAHUI, MINCA SI ASOCIATII SRL</b><br><br>Bucuresti, str. Ghiociei nr.12, sector 2, tel: 021.3189619, fax: 021.3109189, e-mail: dns_minca@yahoo.com   | DA |
| MILCEV GABRIELA<br>2003- 1230          | <b>ALLEGRA CONSULTING SRL</b><br><br>Bucuresti, bd. Octavian Goga 23, bl.M106, sc.4, ap.117, GSM: 0722249961, Tel/Fax: 021/3231384 e-mail: gabriela.milcev@allegra.ro; www.allegra.ro   | DA |
| MITU ALIS-MIHAELA<br>1997-1111         | <b>CABINET PROPRIETATE INDUSTRIALA MITU ALIS MIHAELA</b><br><br>Ploiesti, str. Clementei nr.46, Tel: 0244/590154, mobil: 0746108142, alis_mitu@yahoo.com ; office@mitu-cpi-ims.com  | DA |
| MÎNDÎCANU EMIL<br>2006-1559            | <b>CABINET P.I. MÎNDÎCANU EMIL</b><br><br>București, sector 4, str. Valerian Prescurea nr. 27-29, tel: 0723820750, mindicanu@yahoo.com  | DA |
| MÎNDRU MIHAELA<br>2003-1257            | <b>CABINET INDIVIDUAL MÎNDRU MIHAELA</b><br><br>București, Str. Grigore Alexandrescu nr.1, bl.D7, ap.4, sector1, Fax: 021/2230342 GSM: 0722601120 , e-mail: florea@gide.com   | DA |
| MOCANU ION<br>2000-1179                | <b>ROMINVENT S.A.</b><br><br>București, str. Emil Pangratti nr. 35, et. 1, sector 1, Tel : 021/2312515 ; 2312541, Fax :021/2312550, 2312454, imocanu@rominvent.ro   | DA |
| MOHONEA CRISTIAN<br>1997-62            | <b>PATENTMARK S.R.L.</b><br><br>București str. Dr. N. Turnescu nr. 2, sector 5<br>Tel/fax 021/3121669, Fax:2233963, stema@pcnet.ro  | DA |
| MOHONEA LILIANA<br>1997-61             | <b>PATENTMARK S.R.L.</b><br><br>București str. Dr. N. Turnescu nr. 2, sector 5, tel/fax 021/3121669, Fax:2233963 e-mail: stema@pcnet.ro   | DA |

|  |   |    |
|--|---|----|
| MOTRESCU MIHAI<br>2006-1523              | <b>MOTMARK – I.G.</b><br><br>Iasi, str. Cuza Voda nr.12, bl.B, sc.C, ap.7,<br>tel: 0232262076, e-mail: excg@clicknet.ro   | DA |
| MURESAN NICOLAE<br>2005-1454             | <b>Nicolae Muresan – Cabinet proprietate industrială</b><br><br>Bucuresti, str. Cernisoara nr.5, bl.57, sc.2, ap.31, tel:<br>0724100328, fax: 0359438304,<br>nicolaemuresan@nicolaemuresan.ro,<br>www.nicolaemuresan.ro   | DA |
| MUȘATESCU ANDRA-<br>OANA<br>2000-1181    | <b>ANDRA MUSATESCU CABINET DE PROPRIETATE INDUSTRIALA</b><br><br>București, calea 13 Septembrie nr.121, bl.127, et.5,<br>ap.21, GSM : 0722 879810<br>e-mail : office@andramusatescu.ro,<br>www.andramusatescu.ro  | DA |
| NAE CĂLIN TUDOR<br>2000-1154             | <b>GLOBAL CONSULTING SRL</b><br><br>Bucuresti, str. Masina de Paine nr.2, bl. OD32A, sc.C,<br>ap.114, tel: 0740303300, 0722258980,<br>e-mail: calin@lawoff.ro   | NU |
| NĂSTASE CRISTIAN<br>2000-1184            | <b>DILIGENS INTELLECTUAL PROPERTY SRL</b><br><br>Bucuresti, Piata Natiunile Unite, nr.3-5, bl. A, sc.A, et.5,<br>ap.39, sector 4, tel/fax: 0213350718, mobil:<br>0723276056, e-mail: office@diligens.ro,<br>www.diligens.ro   | DA |
| NĂSTASE MIRELA<br>BIANCA<br>2005 - 1456  | <b>NASTASE MIRELA BIANCA PERSOANA FIZICA AUTORIZATA</b><br><br>Bucuresti, str. Zboina Neagra nr.8-10, bl. 91-95, ap.83,<br>tel: 0722143661, mirela.nastase@yahoo.com  | DA |
| NEACSU CARMEN<br>AUGUSTINA<br>2000- 1186 | <b>CABINET INDIVIDUAL NEACSU CARMEN AUGUSTINA</b><br><br>Baia Mare, str. Rozelor, nr. 12/3,<br>tel: 0727318168, e-mail: carmen@bic.cdimm.org  | DA |
| NEAGU CATALIN<br>2005 - 1458             | <b>CABINET INDIVIDUAL PROPRIETATE INDUSTRIALA CATALIN NEAGU</b><br><br>Iasi, str. Tutea Petre nr.5, bl.909, tr.1, ap.11,<br>Cod postal: 700730, Tel: 0232/276000, Fax:<br>0232/405425, 0232/211843, Mobil: 0744514264,<br>e-mail: catalin.neagu@proprietateindustrială.ro | DA |
| NEGOMIREANU LIVIA<br>1999-1140           | <b>CABINET INDIVIDUAL NEGOMIREANU LIVIA</b><br><br>București, Sos. Nicolae Titulescu nr.94, bl.14A,<br>ap.127,sect.1, Tel/Fax: 0314214598,<br>GSM: 0722444719, office@cabinetnegomireanu.ro   | DA |
| NEGULESCU LUMINITA<br>2009 - 1673        | <b>INTELLEXIS SRL</b><br><br>Bucuresti, 030231, bd. Hristo Botev nr. 1, etaj 3, camera<br>37, tel: 0371043042, fax: 021.3103042,<br>luminita.negulescu@intellexis.ro  | DA |



|   |  |    |
|---|--|----|
| NICOLAESCU DANIELLA-<br>OLGA<br>1992-1006 | <b>ROMINVENT S.A.</b><br><br>București, Str. Ermil Pangratti nr. 35, et.1, sect.1,<br>Tel: 021/2312515, 2312541, Fax: 021/2312550,<br>2312454, e-mail: dnicolaescu@rominvent.ro  | DA |
| NICOLAU FLORIN<br>2005-1460               | <b>MY TRADEMARK SRL</b><br><br>Ploiesti, str. Gheorghe Doja, bl. 35A1, ap.5, Mobil:<br>0722501414, nicolau@avocatulmeu.ro  | DA |
| NICOLESCU MIHAIL<br>ROMEO<br>2005-1461    | <b>CABINET DE PROPRIETATE INDUSTRIALA ROMEO<br/>NICOLESCU</b><br><br>Bucuresti, sector 5, str. Dr. Leonte nr.36A,<br>Tel: 3178910, Mobil: 0744535285, Fax: 3178910,<br>e-mail: office@rn-law.ro  | DA |
| NIȚĂ FLORINA<br>1996-1083                 | <b>OLTCHIM SA</b><br><br>Râmnicu Vâlcea, Str. Uzinei nr. 1<br>jud. Vâlcea, Tel: 0250/701200/3225,<br>Fax: 0250/735030, e-mail: oltchim@oltchim.ro  | NU |
| NIȚU ION<br>2000-1204                     | <b>CABINET INDIVIDUAL – NITU ION</b><br><br>Constanta, str. Dezrobirii nr.110, bl. IS8, sc.A, ap.1,<br>Tel: 0241/512608, mobil: 0723317298   | DA |
| NUȚIU EMIL<br>2003- 1244                  | <b>MANAGER EXPERT SRL</b><br><br>Tg. Mures, Str. Nicolae Grigorescu nr.33, ap.3,<br>Tel : 0265/233033, evaluator@rdslink.ro  | DA |
| OLTEANU CAMELIA<br>2000 - 1189            | <b>ROMINVENT S.A.</b><br><br>București, Str. Ermil Pangratti nr. 35,et.1, sector1,<br>Tel: 021/2312515, 2312541, Fax: 021/2312550,<br>2312454, e-mail: colteanu@rominvent.ro   | DA |
| ONICA JARKA BEATRICE<br>2004 - 1352       | <b>CUNESCU, BALACIU &amp; ASOCIATII CONSILIERE<br/>PROPRIETATE INDUSTRIALA</b><br><br>Bucuresti, sector 3, str. Vulcan Judetu nr.13,<br>Tel: 021/ 3275577, 3276633, 3274400; 0745605151,<br>0723339939; Fax: 021/ 3274310,<br>beatrice.onicajarka@cunescu.ro | DA |
| OPREA PATRICIA DIANA<br>2005-1412         | <b>DICONSULT – Cabinet consiliere in domeniul<br/>proprietatii industriale</b><br><br>Cluj Napoca, str. Mircea cel Batran, nr.2, ap.12,<br>Tel: 0264/565885, mobil: 0724323761,<br>patricia.ciceo@terapia.ro   | DA |
| OPREA RONELA<br>TEODORA<br>2008-1568      | <b>Cabinet proprietate industriala Ronela Oprea</b><br><br>Oradea, str. Gral Magheru nr.12, bl.M12, ap.29, tel:<br>0726279899, email: teaoprea@yahoo.com   | DA |
| OPROIU MARGARETA<br>1992-8                | <b>CABINET M. OPROIU-CONSILIERE ÎN<br/>PROPRIETATE INTELECTUALĂ</b><br><br>București, Str. Popa Savu, nr. 42, parter, sector 1, Tel :<br>021/ 2602833, 021/2602834, Fax : 021/2602836,<br>021/2602835, P.O.Box 2-229, e-mail : office@oproiu.ro              | DA |

|  |  |    |
|--|--|----|
| ORGOVICI CODRUTA<br>OCTAVIA<br>2004 - 1326 | <b>ARIANA AGENȚIE DE PROPRIETATE INDUSTRIALĂ SRL</b><br><br>Timisoara, Calea Aradului, nr.33, ap.7,<br>Tel: 0722538766, c_popescu2000@yahoo.com  | DA |
| OSIESCU TRAIAN<br>1999-1138                | <b>OSTER – SOCIETATE CIVILA PROFESIONALA DE PROPRIETATE INDUSTRIALA</b><br><br>Bucuresti, Str. Batiste nr.35, ap. 23, sector 2,<br>cod 020935, Tel/Fax: 021/3147249 ,<br>GSM: 0723.177.236, traianosiescu@xnet.ro                          | DA |
| PALKO SORINA-IUSTINA<br>1999-1150          | <b>AEROSTAR S.A.</b><br><br>Str. Condorilor, nr. 9, Bacău, Tel 0234/175 070,<br>Fax : 0234/ 172 023, e-mail : aerostar@aerostar.ro   | NU |
| PANTILIMON MIHAI<br>2004 - 1337            | <b>CABINET INDIVIDUAL AUTORIZAT DE PROPRIETATE INDUSTRIALA MIHAI PANTILIMON</b><br><br>Piatra Neamț, bd Republicii nr.13, et.2,<br>tel/fax: 0233232452, 0747251502   | DA |
| PASANCIUC OANA LAURA<br>2008-1588          | <b>ROMINVENT S.A.</b><br><br>București, Str. Ermil Pangratti nr. 35, et. 1, sect. 1<br>Tel: 021/2312515, 2312541, Fax: 021/2312550,<br>2312454, e-mail: lpasanciuc@rominvent.ro  | DA |
| PAVEL SORIN EDUARD<br>2003-1273            | <b>SCHOENHERR INTELLECTUAL PROPERTY S.R.L.</b><br><br>București, bd. Dacia nr.30, etaj 4, camera – Echipa<br>Sebastian 01, tel: 0213196790, fax: 0213196791,<br>e.pavel@schoenherr.ro  | DA |
| PĂTRASCU GEORGIANA<br>2003- 1226           | <b>CABINET M. OPROIU-CONSILIERE ÎN PROPRIETATE INTELECTUALĂ</b><br><br>București, Str. Popa Savu, nr. 42, parter, sector 1,<br>Tel : 021/2602834, 021/2602833, Fax : 021/2602836,<br>021/2602835, P.O.Box 2-229, e-mail : office@oproiu.ro | DA |
| PĂUȚĂ ALEXANDRINA<br>2003- 1245            | <b>Cabinet individual proprietate industriala Paunet Alexandrina</b><br><br>Iasi, spl. Bahlui, nr.29, bl. B5, sc.A, ap.7<br>Tel: 0726737527  | DA |
| PESCARUSU NICOLETA<br>2008 - 1570          | <b>RODALL-AGENȚIE DE PROPRIETATE INDUSTRIALĂ SRL</b><br><br>București, Str. Polonă nr. 115, bl. 15, Sc.A, Et.4, ap. 19<br>sect. 1, Tel: 021/2108342, Fax: 021/2105794,<br>office@rodall.ro   | DA |
| PETCU COSTIN<br>97-1115                    | <b>ROMINVENT S.A.</b><br><br>București, Str. Ermil Pangratti nr. 35, et. 1, sect. 1<br>Tel: 021/2312515, 2312541, Fax: 021/2312550,<br>2312454, e-mail: cpetcu@rominvent.ro  | DA |

|   |  |    |
|---|--|----|
| PETREA DANA MARIA<br>2003- 1223               | <b>CABINET M. OPROIU-CONSILIERE ÎN<br/>PROPRIETATE INTELECTUALĂ</b><br><br>București, Str. Popa Savu, nr. 42, parter, sector 1,<br>Tel : 021/2602834, 021/2602833,<br>Fax : 021/2602836, 021/2602835,<br>P.O.Box 2-229, e-mail : office@oproiu.ro  | DA |
| PETROIU MARIUS<br>2004-1333                   | <b>CABINET P.I. MARIUS PETROIU</b><br><br>Bucuresti, sector 6, aleea Bucsenesti nr.3, bl. E11, ap.<br>46, mobil: 0723239409, marius.petroiu@gmail.com  | DA |
| PIOARU MIHALACHE<br>RALUCA ANDREEA<br>1999-56 | <b>ROMPROSPER SERVIMPEX SRL</b><br><br>București, Șos. Mihai Bravu nr. 294, bl.6.sc.B, ap. 63,<br>sector 3, cod 030319, Tel: 021.322.28.57, fax:<br>021.322.28.57 Mobil: 0724880514; 0744654128;<br>0744536405, e-mail: office@piva.ro;<br>raluca_pioaru@yahoo.com;<br>mihalache.andra@gmail.com | DA |
| PITICU MIHAELA<br>2003-1287                   | <b>CABINET INDIVIDUAL DE PROPRIETATE<br/>INDUSTRIALA - MIHAELA PITICU</b><br><br>București, str. Pictor Ion Andreescu nr.31, ap.14, Tel:<br>6442760, Fax: 2527279, Mobil: 0722398836, e-mail<br>mihaela.piticu@gmail.com,<br>mihaela@legal-consultant.ro   | DA |
| PIȚU DALILA<br>1999-58                        | <b>RODALL-AGENȚIE DE PROPRIETATE<br/>INDUSTRIALĂ S.R.L.</b><br><br>București, Str. Polonă nr. 115, bl. 15, sc. A,<br>ap. 19, sector 1, Tel: 021/2108342, Fax: 021/2105794,<br>GSM: 0722 652111, rodall@b.astral.ro   | DA |
| PLOSCA DANIEL<br>1998-39                      | <b>ROMINVENT S.A.</b><br><br>București, Str. Ermil Pangratti nr. 35, et.1, sect.1,<br>Tel: 021/2312515, 2312541, Fax: 021/2312550,<br>2312454, e-mail: dplosca@rominvent.ro  | DA |
| POP CĂLIN RADU<br>1996-50                     | <b>CABINET ENPORA S.R.L.</b><br><br>București, str. George Calinescu nr.52A, ap.1, 011694,<br>Tel: 021 2300990; 031 1001634, Fax: 021 2302311;<br>031 1007927, pop@patents.ro  | DA |
| POP MOTOGNA CLELIA<br>2004- 1351              | <b>CONSTANTIN GHIȚĂ OFFICE SRL</b><br><br>Timișoara, str. Take Ionescu nr. 24-28 sc. B,<br>ap. 2, Tel/Fax: 0256/435976,<br>e-mail: clelia@ghitaconstantin.ro   | DA |
| POP VIRGINIA DAISY<br>1992-2                  | <b>CABINET ENPORA S.R.L.</b><br><br>București, str. George Calinescu nr.52A, ap.1, 011694,<br>Tel: 021 2300990; 031 1001634, Fax: 021 2302311;<br>031 1007927, pop@patents.ro  | DA |

|  |  |    |
|--|--|----|
| POPA CRISTINA<br>2000-1193                   | <b>ROMINVENT S.A.</b><br><br>București, Str. Ermil Pangratti nr. 35, et. 1, sect. 1,<br>Tel: 021/2312515, 2312541,<br>Fax: 021/2312550, 2312454, office@rominvent.ro   | DA |
| POPESCU ANGELA<br>1997-1103                  | <b>CABINET PROPRIETATE INDUSTRIALĂ POPESCU ANGELA</b><br><br>București, str. Complexului nr.10, bl.40, ap.14,<br>Tel :021/3243756, tel : 0318.04.68.81<br>GSM : 0723051279, angela_intelect@yahoo.com                                  | DA |
| POPESCU BIANU ANCA –<br>LILIANA<br>2001-1210 | <b>CABINET ENPORA S.R.L.</b><br><br>București, str. George Calinescu nr.52A, ap.1, 011694,<br>Tel: 021 2300990; 031 1001634, Fax: 021 2302311;<br>031 1007927, pop@patents.ro  | DA |
| POPESCU LAURENTIU<br>HOREA<br>2004-1354      | <b>V&amp;f IP CONSULTING SRL</b><br><br>Bucuresti, Bd Camil Ressu, nr.27, bl.N1, ap.214,<br>Tel: 021/3140200, Fax: 021/3140290, Mobil:<br>0744487223, popescul@vf.ro   | DA |
| POPESCU LIVIA<br>2004-1312                   | <b>CABINET POPESCU LIVIA</b><br><br>Bucuresti, bd. Camil Ressu 27, bl.N1, ap.188<br>Tel: 021/3481010, liviap25@yahoo.com   | DA |
| POPESCU MAGDALENA<br>DANIELA<br>2005-1466    | <b>SOCIATATE CIVILA PROFESIONALA LEGAL2M</b><br><br>Bucuresti, Splaiul Unirii nr.10, bl. B5, sc.1, ap.10,<br>mobil: 0728839880, fax: 021.3154462,<br>magda.popescu@legal2m.com   | DA |
| POPESCU RADU-ROMEO<br>2001-1207              | <b>CABINET POPESCU RADU ROMEO</b><br><br>București, Bd. Corneliu Coposu nr.3, bl. 101, sc. 3, ap.<br>50, sector 3, GSM : 0721753049<br>e-mail : romeoradu.popescu@rdslink.ro   | DA |
| PRISTAVU GHEORGHE<br>2008-1591               | <b>CABINET DE PROPRIETATE INDUSTRIALA PRISTAVU</b><br><br>Piatra Neamt, str. Gral Nicolae Dascalescu 11, bl. T3,<br>sc.F, ap.70  | DA |
| PUFU ALINA<br>2011 - 1715                    | <b>CABINET INDIVIDUAL PUFU ALINA</b><br><br>Bucuresti, calea Vacaresti nr.312, bl. 2C, ap.39, tel:<br>0742974133, email: alinapufu@gmail.com<br>Pufu Alina   | DA |
| PUȘCAȘU DAN<br>1994-1056                     | <b>LOYAL PARTNERS – AGENȚIE DE PROPRIETATE INTELECTUALĂ SRL</b><br><br>Galati, Str. Portului nr.23, Parcul De Soft, cam.307, cod<br>800025, tel/fax: 0236/407032, GSM: 0722 744241,<br>office@loyalpartners.ro<br>www.loyalpartners.ro | DA |

|   |  |    |
|---|--|----|
| PUȘCAȘU DENISA<br>2008 - 1620           | <b>Cabinet individual proprietate industrială Pușcașu Denisa</b><br><br>București, str. Raul Doamnei nr.5, bl.C4, sc.E, ap.199,<br>mobil: 0740111620, tel: 0213236050, fax: 0213636051,<br>e-mail: puscasu.denisa@yahoo.com,<br>denisa.puscasu@gmail.com | DA |
| RAMAZAN ALPER<br>2004 - 1361            | <b>CABINET PROPRIETATE INDUSTRIALĂ ALPER RAMAZAN</b><br>Constanța, str. Ștefan cel Mare nr.57, bl.M17, sc.B,<br>ap.17, cod 900683, Tel: 0341/ 410937,<br>Fax: 0241/635547, Mobil: 0722.704.363,<br>alperramazan@gmail.com, zonguldakro@yahoo.com         | DA |
| RASKAI MARIA<br>MAGDALENA<br>1993-28    | <b>RASKAI M M BREVMARC CONSULT S.R.L.</b><br><br>Dej, Str. Unirii, nr.3,BL.d8, ap.7, judetul Cluj, 405200,<br>Tel/Fax: 0264/211847,<br>GSM: 0742084050, raskaimm@yahoo.com   | DA |
| RAȚĂ ANDREI VLAD<br>2005 - 1381         | <b>RATZĂ ȘI RATZĂ SRL</b><br><br>București, B-dul A.I. Cuza Nr. 52-54, Sect.1<br>Tel :021/2601348, Fax : 021/2601349<br>email : office@ratza-ratza.com, avr@ratza-ratza.com  | DA |
| RAȚĂ GRIGORE<br>1992-3                  | <b>RATZĂ ȘI RATZĂ SRL</b><br><br>București, B-dul A.I. Cuza Nr. 52-54, Sect.1<br>Tel :021/2601348, Fax : 021/2601349<br>email : office@ratza-ratza.com,<br>gregory@ratza-ratza.com   | DA |
| RĂDULESCU MIOARA<br>1996-47             | <b>TERMOOPTIM SRL</b><br><br>Str. Cetatea de Balta nr.118, bl.9, sc.B, ap.12,<br>tel/fax : 0214330310, termooptim@rdslink.ro   | NU |
| ROBU MARICICA<br>1999-1133              | <b>Cabinet individual consultanța în proprietate industrială ROBU MARICICA</b><br><br>Roman, jud. Neamt, str. Stefan cel Mare, bl.3, sc.C,<br>ap.38, tel: 0333105979, mobil: 0730633391,<br>maricica.rob@yahoo.com                                       | DA |
| ROȘ VIOREL<br>2006-1485                 | <b>CABINET INDIVIDUAL ROȘ VIOREL</b><br><br>București, bd.Unirii nr.66, bl.K3, ap.7,<br>Mobil: 0722560675, fax: 3208044,<br>e-mail: viorelros@asdpi.ro   | DA |
| ROTARU ION<br>2006-1543                 | <b>AGENTIA DE PROPRIETATE INDUSTRIALA ANDAN SRL</b><br><br>Ploiesti, str. Banesti nr.2, bl. 8D, ap.4, tel: 0244535416,<br>fax: 0244535416, mobil: 0722857653, 0748857653,<br>0729857653, avocat-rotaru@yahoo.com   | DA |
| RUTA FULGER<br>LAURENTIU<br>2005 - 1470 | <b>CABINET DE PROPRIETATE INDUSTRIALA RUTA FULGER LAURENTIU</b><br><br>Cluj Napoca, bd. 21 decembrie, nr,40, ap.4,<br>Mobil: 0747892450, ruta_laurentiu@yahoo.com  | DA |

|  |   |    |
|--|---|----|
| SAVU MARIANA<br>2004-1342                        | <b>CABINET DE PROPRIETATE INDUSTRIALA SAVU MARIANA</b><br><br>Bucuresti, str. Paul Greceanu nr.9, bl.20A, ap.26,<br>Tel/ Fax: 021.2120651, mobil: 0722783660,<br>liliana.savu@credidam.ro   | DA |
| SECĂREANU DOINA<br>MARIA<br>2003-1286            | <b>INVENTA - AGENTIE DE PROPRIETATE INTELECTUALA S.R.L.</b><br><br>București, Bdul Corneliu Coposu, nr. 7, bl. 104, sc.2,<br>etaj 1, ap.31, sector 3, Tel : 021/3200285,<br>Tel/Fax : 021/3228325,e-mail : inventa@mark-patent.ro   | DA |
| SIRBU CRISTINA<br>ADRIANA<br>2008-1613           | <b>KEYPI – Agentie de proprietate intelectuala SRL</b><br><br>Bucuresti, str. Arh. Ion Berindei nr.3, bl.OD21A, ap.51,<br>tel: 0741087837, tel/fax: 0318061620,<br>www.keygroup.ro, office@keygroup.ro  | DA |
| SPĂTARU DANIELA<br>VICTORIA<br>1999- 44          | <b>ROMINVENT S.A.</b><br><br>București, Str. Ermil Pangratti nr. 35, et.1, sect.1,<br>Tel: 021/2312515, 2312541, Fax: 021/2312550,<br>2312454, e-mail: dspataru@rominvent.ro  | DA |
| SPRÎNCEANU NICOLAE<br>1996-1097                  | <b>AGENȚIE DE CONSULTANȚĂ ÎN PROPRIETATE INTELECTUALĂ ȘI TRANSFER DE TEHNOLOGIE “SPRÎNCEANU NICOLAE”</b><br><br>Drobeta Turnu Severin Str. Gheorghe Ionescu Sisești,<br>nr. 96, bl.E2, sc.1, ap.8, Tel/Fax: 0352801490<br>e-mail: NicolaeSprinceanu@yahoo.com<br>GSM: 0721 796318 | DA |
| STANCIU ADELINA<br>1994-14                       | <b>“HARCOV” A.P.I. S.R.L.</b><br><br>Sfântu Gheorghe, Jud Covasna<br>Str. Nicolae Iorga nr. 61 bl. 10 E sc. B. ap.9<br>Tel. 0267352267 GSM: 0744435291,<br>stanciu@planet.ro, propind@mail.asimcov.ro   | DA |
| STĂNCESCU ALIN<br>CRISTIAN<br>2003-1278          | <b>LEGAL BRAND S.R.L.</b><br><br>București, Str. Nicolae Licăreț nr.1, bl.33, sc.C, ap.107,<br>Punct lucru: str. Campia libertatii nr.64, bl.34A, ap. 269,<br>Tel: 0722674635, 0722607380,<br>e-mail: legal.brand@easynet.ro, info@legal-brand.ro,<br>www.legal-brand.ro          | DA |
| STĂNCESCU ANCA<br>2000-1194                      | <b>LEGAL BRAND S.R.L.</b><br><br>București, Str. Nicolae Licăreț nr.1, bl.33, sc.C, ap.107,<br>Punct lucru: str. Campia libertatii nr.64, bl.34A, ap. 269,<br>Tel: 0722674635, 0722607380,<br>e-mail: legal.brand@easynet.ro, info@legal-brand.ro,<br>www.legal-brand.ro          | DA |
| STĂNCULESCU ANCA<br>ELENA FLORICA<br>2008 - 1639 | <b>CABINET ENPORA S.R.L.</b><br><br>București, str. George Calinescu nr.52A, ap.1, 011694,<br>Tel: 021 2300990; 031 1001634, Fax: 021 2302311;<br>031 1007927, pop@patents.ro   | DA |

|   |  |    |
|---|--|----|
| STOIAN IOAN<br>1992-1008                | <b>AGENȚIE DE PROPRIETATE INDUSTRIALĂ ȘI<br/>TRANSFER TEHNOLOGIC "STOIAN IOAN"</b><br><br>Roman, 611127, B-dul Republicii, bloc 46, sc. C, ap. 35,<br>jud. Neamț, Tel/Fax: 0233/741268,<br>GSM: 0745 643738, istoian@engineer.com                  | DA |
| STRECHE GHERGHINA<br>1997-1116          | <b>OMV PETROM S.A.</b><br><br>Bucuresti, Calea Dorobantilor nr. 239, Sector 1.<br>Telefon: 40 60092; Mob. 0723 55 20 26; Fax: 4060433<br>e-mail: gherghina.streche@petrom.com  | NU |
| STURZA IOANA<br>1999-59                 | <b>CABINET M. OPROIU-CONSILIERE ÎN<br/>PROPRIETATE INTELECTUALĂ</b><br><br>București, Str. Popa Savu, nr. 42, parter, sector 1,<br>Tel : 021/ 2602833, 021/2602834,<br>Fax : 021/2602836, 021/2602835,<br>P.O.Box 2-229, e-mail : office@oproiu.ro | DA |
| SULIMAN MARIA-<br>GABRIELA<br>1999-1147 | <b>AGENȚIA NAȚIONALĂ A MEDICAMENTULUI</b><br><br>București, str. Av. Sănătescu nr. 48,<br>Tel: 021/2241710/368, Fax: 021/2243497,<br>e-mail:maria.suliman @anm.ro  | NU |
| SUSU LILIANA – MARIA<br>1999-1144       | <b>CABINET INDIVIDUAL SUSU LILIANA MARIA</b><br><br>Brasov, str. Carierei nr.126, cod postal 500216,<br>Tel: 0721220858, liliana.csomos@yahoo.co.uk  | DA |
| SZENTE SÁNDOR<br>1999-48                | <b>SZENTE SÁNDOR</b><br><br>Odorheiu Secuiesc, str. Victoriei nr.41, ap.4, jud.<br>Harghita,cod poștal 535600, Tel/fax: 0266219143,<br>e-mail : prooffice@szente.ro, www.szente.ro   | DA |
| ȘANTA VALENTINA<br>2003-1227            | <b>CABINET INDIVIDUAL VALENTINA ȘANTA</b><br><br>Tg.Mures, str. Koos Ferencz nr.21, bl.21, ap.44,<br>Mobil: 0740028967, 0728151499, fax: 0365815201<br>vsanta@gedeon-richter.ro,<br>santa_valentina2002@yahoo.com                                  | DA |
| ȘERBAN ALINA MARIA<br>2003- 1291        | <b>ASERBANA BRANDS SRL</b><br><br>Bucuresti, calea Victoriei nr.100, et.1, ap.18, tel:<br>0213039682, fax: 0213039683,<br>info.aserbanabrand.com   | DA |
| ȘOVA DAN-EUGEN<br>1993-1013             | <b>PIDES - CABINET INDIVIDUAL</b><br><br>București, str. Valea Buzăului, nr. 10, bl. G30, ap. 36,<br>sector 3, Tel: 021/3455351, GSM: : 0723708632<br>e-mail: pides2004@yahoo.com  | DA |
| TAVASZI ZOLTAN<br>2005-1471             | <b>CABINET PROPRIETATE INDUSTRIALA TAVASZI<br/>ZOLTAN</b><br><br>Bucuresti, Calea Mosilor nr.135, et.7, ap.14, tel:<br>021.3155969, fax: 021.3155969,<br>tavaszi.zoltan@gmail.com  | DA |

|  |   |    |
|--|---|----|
| TĂRĂBÎC LUCIAN<br>2000-1195              | <b>LUTARIS INTELPROT S.R.L.</b><br><br>Timisoara, 300426, str. Ana Ipatescu nr.45,<br>Tel/Fax: 0256/489301, Mobil: 0742143718,<br>0723319154, qualitarium@qualitarium.ro  | DA |
| TĂRCHILĂ NICOLETA<br>AURICA<br>2008-1595 | <b>CABINET ENPORA S.R.L.</b><br><br>București, str. George Calinescu nr.52A, ap.1, 011694,<br>Tel: 021 2300990; 031 1001634, Fax: 021 2302311;<br>031 1007927, pop@patents.ro   | DA |
| TĂTARU DOINA<br>1995-19                  | <b>PERSOANĂ FIZICĂ</b><br><br>Piatra Neamț, Str. Apele Minerale nr.4,<br>Tel:0233/223602, e-mail:doina_tataru@msn.com   | DA |
| TEODORESCU MIHAELA<br>1995-30            | <b>ROMINVENT S.A.</b><br><br>București, Str. Ermil Pangratti nr. 35, et.1, sect.1,<br>Tel: 021/2312515, 2312541, Fax: 021/2312550,<br>2312454, e-mail: mteodorescu@rominvent.ro   | DA |
| TEODORU EMANUEL<br>2004-1322             | <b>TEODORU &amp; ASSOCIATES SRL</b><br><br>Bucuresti, bd. Marasesti nr.2B, bl.A, sc.2, parter, ap.4<br>bis, cod postal 040254,<br>Tel: 0213367722, Fax: 0213367723,<br>e-mail: emanuel@teodoru.ro,<br>www.romaniatrademarks.ro                    | DA |
| TEODORU VIOLETA<br>2003-1264             | <b>TEODORU &amp; ASSOCIATES SRL</b><br><br>Bucuresti, bd. Marasesti nr.2B, bl.A, sc.2, parter, ap.4<br>bis, cod postal 040254,<br>Tel: 0213367722, Fax: 0213367723,<br>GSM: 0722549219<br>e-mail: violeta@teodoru.ro,<br>www.romaniatrademarks.ro | DA |
| TICU JIANU CRISTINA<br>2005-1478         | <b>CABINET INDIVIDUAL P.I. TICU JIANU CRISTINA</b><br><br>București, sector 5, str. Baltagulului nr.11, bl. V67, ap.4,<br>tel: 0722551203, tel/fax: 0213153717,<br>cristina.jianu@xnet.ro   | DA |
| TODIRICA NATALIA<br>2011-1740            | <b>INTELLECTUAL PROPERTY OFFICE SRL</b><br><br>București, Str. Alexandru Moruzzi nr. 6, bl. B6, sc. 2,<br>ap.62, sector 3, cod 031155, Tel/Fax.: 021/3262388,<br>GSM: 0745 094241, e-mail: office@ipoffice.ro,<br>natalia.todirica@ipoffice.ro    | DA |
| TOMESCU ADRIAN<br>2005-1398              | <b>CABINET INDIVIDUAL PROPRIETATE<br/>INDUSTRIALA ADRIAN TOMESCU</b><br><br>Bucuresti, str. Poet Vasile Carlova nr.2, bl. A7 bis,<br>ap.74, tel: 021 2224422, 3217070, fax: 021 2222626,<br>atomescu@buzescu.com, amtomescu@yahoo.com             | DA |
| TUDOR DANIELA<br>1999-1136               | <b>TUDOR DANIELA – persoana fizica autorizata</b><br><br>Bucuresti, str. Baba Novac nr.11, bl. G17, ap.51, cod<br>postal 031623, Tel./Fax.: 040213240412 Mobil :<br>0749218326, consultanta@tudordaniela.ro                                       | DA |



|  |  |    |
|--|--|----|
| TUDOR GHEORGHE<br>2009 - 1689            | <b>TUDOR GHEORGHE – cabinet individual de proprietate industrială</b><br><br>Bucuresti, bd. Nicolae Grigorescu nr.18, bl. B3 bis, ap.322, tel: 0722578936, giltudor@gmail.com  | DA |
| TUDORA ADRIANA<br>GEORGIANA<br>2006-1542 | <b>AGENTIA DE PROPRIETATE INDUSTRIALA ANDAN SRL</b><br><br>Ploiesti, str. Banesti nr.2, bl. 8D, ap.4, tel: 0244535416, fax: 0244535416, mobil: 0722482873<br>avocat-adriana@yahoo.com  | DA |
| TURTOI RADUCU<br>2007- 1545              | <b>TURTOI INTELLECTUAL PROPERTY FIRM SRL</b><br><br>Bucuresti, Splaiul Independenței nr.3, bl.17, ap.7,sector 5, mobil: 0722390388, tel/fax: 021.3135120, office@turtoi.ro, www.turtoi.ro  | DA |
| ȚAMBREA OANA<br>2003- 1225               | <b>ALPHA SERVICE INOV SRL</b><br><br>Bucuresti, calea Mosilor nr.298, bl. 48, sc.2, ap.54, tel: 0722165769, email: oana.tambrea@gmail.com  | NU |
| ȚOȚU IOAN<br>2000-1196                   | <b>N.P.C. S.R.L.</b><br><br>Brașov, str. Alexandru cel Bun, nr.13, bl.E28, ap.7, cod 500025, OP 1 – CP 298, GSM: 0744520357, e-mail: totu@unitbv.ro  | DA |
| ȚULUCA DOINA<br>1996-48                  | <b>NESTOR NESTOR DICULESCU KINGSTON PETERSEN – CONSILIERE ÎN P.I. S.R.L.</b><br><br>București, sector 1, sos. Bucuresti Ploiesti, nr.1A, Bucharest Business Park, corp A, et.1 camerele 9 si 10, tel: 0212011200, fax: 0212011210, e-mail : doina.tuluca@nnkp.ro | DA |
| ȚURCANU CONSTANTIN<br>1992-10            | <b>INVENTA - AGENTIE DE PROPRIETATE INTELLECTUALA S.R.L.</b><br><br>București, Bdul Corneliu Coposu, nr. 7, bl. 104, sc. 2, etaj 1, ap. 31, sector 3, Tel: 021/3200285, Fax: 021/3228325, GSM: 0744 324510, e-mail: inventa@mark-patent.ro                       | DA |
| UDREA ELENA RODICA<br>1994-25            | <b>OSTER – SOCIETATE CIVILA PROFESIONALA DE PROPRIETATE INDUSTRIALA</b><br><br>Bucuresti, Str. Batiste nr.35, ap. 23, sector 2<br>Tel/Fax: 021/3147249 GSM: 0721254270, traianosiescu@xnet.ro  | DA |
| VASILESCU RALUCA<br>1995-37              | <b>CABINET M. OPROIU-CONSILIERE ÎN PROPRIETATE INTELLECTUALĂ</b><br><br>București, Str. Popa Savu, nr. 42, parter, sector 1, Tel : 021/ 2602833, 021/2602834, Fax : 021/2602836, 021/2602835, P.O.Box 2-229, e-mail : office@oproiu.ro                           | DA |
| VĂTAVU LIVIU<br>2006- 1539               | <b>SC ANTIBIOTICE SA</b><br><br>Iasi, str. Valea Lupului nr 1, cod 707410, tel: 0742532882. 0727024582, fax: 0232.211020, e-mail: liviu.vatavu@antibiotice.ro, trademarks@antibiotice.ro   | NU |

|                                    |   |    |
|------------------------------------|---|----|
| VELCEA MARIAN<br>1994-26           | <b>INVEL – AGENȚIE DE PROPRIETATE INDUSTRIALĂ</b><br><br>București, str. Ion Ghica nr.3, ap.20,Fax: 0311.027.616,<br>GSM: 0723205048, 0788885352, velcea@invel.ro   | DA |
| VELICA ION GABRIEL<br>2004 - 1370  | <b>CABINET VELICA – Agenție de proprietate industrială</b><br><br>Bucuresti, str. Brutus M.I., nr.13, ap.3, cod 050124<br>Tel/ Fax: 021/3357463, Mobil: 0722645283,<br>www.velica.ro, office@velica.ro  | DA |
| VELICU ANCA<br>2003- 1275          | <b>CONSTANTIN &amp; VELICU – INTELLECTUAL PROPERTY SRL</b><br><br>Bucuresti, sector 4, str. Trestiana nr.1A, bl. 8A, sc.A,<br>ap.16, Tel: 0314256780, fax: 0314256781,<br>office@candv-ip.ro  | DA |
| VELȚAN LOREDANA<br>1999-45         | <b>INVENTA - AGENTIE DE PROPRIETATE INTELECTUALA S.R.L.</b><br><br>București, Bdul Corneliu Coposu, nr. 7, bl. 104, sc. 2,<br>ap. 31, sector 3, Tel: 021/3200285, Fax: 021/3228325,<br>e-mail: inventa@mark-patent.ro   | DA |
| VIGH BEATA<br>2008-1566            | <b>SIGNOLEX TRADEMARK REGISTRATION SRL</b><br><br>Miercurea Ciuc, str. Obor nr.52A, biroul nr.1, tel:<br>0740887334, beata.adam@gmail.com   | DA |
| VIRGILIUS VASILACHE<br>2003-1228   | <b>EDIPLAST S.R.L.</b><br><br>Tg. Mureș, Str. Măgurei nr.25, ap.2,<br>Tel/Fax: 0265/263775, GSM: 0744394036,<br>moniadel@artelecom.net  | DA |
| VISALOM MONICA<br>2004 - 1340      | <b>AGENȚIE DE PROPRIETATE INDUSTRIALĂ – APIA SRL</b><br><br>București, Str. Romancierilor nr.5, bl.C14, sc.B Ap.41,<br>sector 6; OP 23 CP 11,Tel./Fax: 021/7783100;<br>e-mail: office@mark-apia.ro, Site: www.mark-apia.ro  | DA |
| VISALOM THEODOR<br>1996-1100       | <b>AGENȚIE DE PROPRIETATE INDUSTRIALĂ – APIA SRL</b><br><br>București, Str. Romancierilor nr.5, bl.C14, sc.B Ap.41,<br>sector 6; OP 23 CP 11,Tel./Fax: 021/7783100;<br>e-mail: office@mark-apia.ro, Site: www.mark-apia.ro  | DA |
| VIȘOIU LILIAN CĂTALIN<br>2003-1246 | <b>CABINET DE PROPRIETATE INDUSTRIALĂ “VIȘOIU LILIAN CĂTĂLIN”</b><br><br>București, bd. Unirii nr.74, bl. J3B, sc.3, ap. 41, Tel/Fax:<br>021/3167043, GSM: 0744480657,<br>visoiucatalin@yahoo.com,  | DA |
| VLAD CONSTANTIN<br>2000-1199       | <b>Cabinet individual de proprietate industriala VLAD CONSTANTIN</b><br><br>Constanta, Bd. 1 decembrie 1918 nr. 5, bl. F16, ap.34,<br>cod 900711, Tel: 0241625643, 0341172650, Fax:<br>0241625643,GSM: 0722 370300, 0770251145,<br>e-mail: constantin.vlad@rdslink.ro | DA |
| VLAD SIMONA<br>2006-1540           | <b>CABINET IINDIVIDUAL PROPRIETATE INDUSTRIALA VLAD SIMONA</b><br><br>Bucuresti, sector 3, str. Liviu Rebreanu, nr.7, bl.51,<br>ap.67, tel/fax: 0216477471  | DA |
| VOICU ALEXANDRA<br>1992-5          | <b>CABINET VOICU ALEXANDRA</b><br><br>București, B-dul Magheru, nr. 9, sc. 2, etaj 9, ap. 89,<br>sector 1, PO BOX: 22-246, Tel/Fax: 021/3153684,<br>alexandra.voicu@upcmail.ro  | DA |

LISTA CONSILIERILOR ÎN PROPRIETATE INDUSTRIALĂ, MEMBRI AI CAMEREI NAȚIONALE  
A CONSILIERILOR ÎN PROPRIETATE INDUSTRIALĂ DIN ROMÂNIA,  
publicati incepand cu luna ianuarie 2012

| Nume și Prenume/<br>Nr. reg. național | Denumirea societății/<br>Adresa societății  | Societate cu<br>obiect<br>activitate p.i. |
|---------------------------------------|---|---|
| DOBREV DUMITRU<br>2005-1433           | <b>Biris Goran Proprietate Intelectuala SRL</b><br><br>Bucuresti, str. Emanoil Porumbaru nr.77, etaj 5,<br>biroul 2, tel : 021.2600710, fax : 021.2600720,<br>office@birisgoran.ro  | DA  |
| ILIE VALENTINA<br>2011-1743           | <b>Vladoiu &amp; Ilie Agentie de consiliere in<br/>proprietate intelectuala SRL</b><br><br>Bucuresti, str. Elena Vacarescu, nr. 98UVX, corp A,<br>et. 2, ap. 5A, tel: 0212320616, mobil: 0726374400,<br>e-mail: office@viip.ro,<br>avocat.valentinilie@gmail.com, www.viip.ro | DA  |
| OPREA RONELA<br>TEODORA<br>2008-1568  | <b>Cabinet proprietate industriala Ronela Oprea</b><br><br>Oradea, str. Gral Magheru nr.12, bl.M12, ap.29, tel:<br>0726279899, email: teaoprea@yahoo.com  | DA  |

## **18. Lista centrelor regionale**

## **CENTRE REGIONALE PENTRU PROMOVAREA PROPRIETĂȚII INDUSTRIALE ÎN ROMÂNIA, ÎNFIINȚATE ÎN TERITORIU, CU SPRIJINUL OFICIULUI DE STAT PENTRU INVENȚII ȘI MĂRCI**

**Florin POPA** Coordonator al Centrelor regionale de Promovare a Proprietății Industriale, din partea OSIM;  
str. Ion Ghica, nr. 5, sector 3, București 030044, România  
e-mail: florin.popa@osim.ro  
tel: (004) 021 306.08.00 int. 318  
fax: (004) 021 312.38.19  
mobil: 0723 330 752

### **BACĂU**

- str. Libertății, nr. 1, cod 600052, județul Bacău
- tel: 0234 570010, int. 104
- fax: 0234 571070
- mobil: 0744538409
- e-mail: camerabc@cciabc.ro; strategie@cciabc.ro; crppi@cciabc.ro
- www.cciabc.ro/departamente/crppi.php
- coordonator activitate centru: dl Doru SIMOVICI - președinte CCIA
- persoană contact: ing. Ștefan POPA

### **BAIA MARE**

- bd Independenței, nr. 4B, Baia Mare, Cod 430123, județul Maramureș
- tel./fax: 0262 213753
- e-mail: crpppimm@bic.cdimm.org; carmen@bic.cdimm.org
- http://crpppimm.cdimm.org/
- coordonator: dl Nicolae DĂSCĂLESCU - președinte CDIMM
- persoană contact: ing. Carmen NEACȘU - director centru

### **BIHOR**

- str. Roman Ciorogariu, nr. 65, Oradea, cod 410009, C.P. 211, județul Bihor
- tel: 0259 417807; 0359 417991; 0359 417992
- fax: 0259 47 0015
- e-mail: secretariat@ccibh.ro
- coordonator activitate centru: dl Constantin BADEA - director general CCI Bihor
- persoană contact: dna Mihaela SECARĂ

### **BISTRIȚA-NĂSĂUD**

- str. Petre Ispirescu, nr. 15 A, Bistrița, cod 420081, județul Bistrița-Năsăud
- tel: 0263 230640; 230400; 210038
- fax: 0263 230640; 210039
- e-mail: office@ccibn.ro sau relatii@ccibn.ro
- www.cciabn.ro
- adresa pentru corespondență: O. P.1, C. P. 18, Bistrița 420081, județul Bistrița-Năsăud
- coordonator: dl Vasile BAR - președinte CCIA Bistrița
- responsabil centru: ing. Daniel Cristian BĂLAN - tel: 0733900193

### **BRĂILA**

- str. Pensionatului, nr. 3, C.P. 6-42, Brăila, cod 810245, județul Brăila
- tel/fax: 0239 613716; 613172; 614324
- e-mail: cciabr@brx.ssibr.ro
- coordonator: dl Ioan CHIRIACESCU, director executiv CCIA
- responsabil centru: dna ing. Angela SPIRIDON

## **BRAȘOV**

- adresa de vizitare și consultanță: Colina Universității, corp I
- adresa de corespondență: Brașov, cod 500500, județul Brașov, O.P. 1, C.P. 298
- tel: 0268 412921/196
- fax: 0268 472241
- e-mail: totu@unitbv.ro
- www.ctib.ro
- director centru: dl Ioan ȚOȚU, mobil: 0744520357
- persoană contact: dna Simona HRIȚCU

## **CLUJ-NAPOCA**

- Universitatea Tehnică Cluj-Napoca
- adresă sediu lucrativ: str. Constantin Daicoviciu, nr. 15, cod 400020
- adresa de corespondență: str. Memorandumului, nr. 28, cod 400114 Cluj-Napoca, județul Cluj
- tel: 0264 401320
- fax: 0264 593333
- e-mail: liliana.pop@staff.utcluj.ro
- www.utcluj.ro
- coordonator: prof. univ. dr. ing. dr. h. c. mult. Radu MUNTEANU, rectorul Universității Tehnice din Cluj-Napoca
- contact: ing. MBA Liliana POP, tel: 0722603686

## **CONSTANȚA**

- bd Alexandru Lăpușneanu, nr. 185 A, județul Constanța
- tel: 0241 618475; 613907; 619854
- fax: 0241 619454
- e-mail: barothi@ccina.ro
- www.ccina.ro
- coordonator activitate centru: dl C. JUGANARU - director executiv CCINA
- persoană contact: dna ing. Adriana BAROTHI

## **COVASNA**

- sediul ASIMCOV, str. Presei, nr. 4, Sfântu-Gheorghe, cod 520009, județul Covasna, O.P. 1, C.P. 167
- tel/fax: 0267 318152
- e-mail: stanciu@planet.ro
- coordonator: dl Miklos Levente BAGOLY - președinte ASIMCOV
- responsabil centru: dna Adelina STANCIU, tel: 0744435291

## **CRAIOVA**

- str. Libertății, nr. 19, corp Administrativ Universitate, camera 208-209, Craiova, cod 200583, județul Dolj
- pentru corespondență: C.P. 609, O.P. 6, Craiova
- tel/fax: 0251 534880
- e-mail: inventii@administrativ.ucv.ro
- e-mail: ghmanolea@em.ucv.ro sau gmanolea@gmail.com
- www.central.ucv.ro/newwebpg/ciitt/CRPPI.htm sau <http://em.ucv.ro/cercetare/ciitt>
- coordonator: prof. dr. ing. Gheorghe MANOLEA, tel: 0744771432
- persoane contact: prof. dr. ing. Gheorghe MANOLEA, ing. Ionela MINCĂ

## **GALAȚI**

- Departamentul Strategie și Relații Externe, Camera de Comerț, Industrie și Agricultură, Galați, județul Galați
- str. Mihai Bravu, nr. 46, Galați, România, 800208
- tel: +40236 460545; 460312; 461188
- fax: 0236 460650
- e-mail: ccia@cciagl.ro; camcomin@cciagl.ro
- www.cciagl.ro
- coordonator: dl Dan Lilion GOGONCEA - președinte CCIA Galați

## **IAȘI**

- Campus Universitar Tudor Vladimirescu, bl. T24, et. 1, cod 700305, C.P. 2002, O.P. 10, Iași
- tel/fax: 0232 214763
- e-mail: inventica@inventica.org.ro
- coordonator: dl prof. univ. dr. ing. Boris PLAHTEANU

## **SIBIU**

- Universitatea Lucian Blaga din Sibiu
- Centrul Regional pentru promovarea Protecției Proprietății Industriale, Sibiu, bd Victoriei 10, cod 550024, Sibiu, județul Sibiu
- coordonator activitate centru: dl prof. univ. dr. ing Constantin OPREAN, rectorul Universității Lucian Blaga
- tel/fax: 0269.21.79.89; 0269.43.01.10
- tel: 0269.216062, int. 138
- e-mail: mihail.titu@ulbsibiu.ro; daniela.flucsa@ulbsibiu.ro; daniela.luca@ulbsibiu.ro
- secretară centru: ec. Daniela LUCA
- persoane de contact: director centru: prof. univ. dr. ing. ec. Mihail ȚÎȚU,  
jurist Daniela Maria FLUCSĂ

## **SUCEAVA**

- str. Universității, nr. 15-17, Suceava, cod 720229, județul Suceava
- tel: 0230 521506; 520099
- fax: 0230 520099; 521506
- e-mail: ccisv@ccisv.ro; ovidon@ccisv.ro
- coordonator: cons. jur. Ovidiu DONȚU - director General CCIA
- tel: 0741221494
- persoană de contact: dl Lucian GHEORGHIU

## **TÂRGU-MUREȘ**

- Centrul Regional de Promovare a Protecției Proprietății Industriale, str. Henri Coandă, nr. 1, Târgu-Mureș, cod 540048, județul Mureș
- tel: 0365 806829
- fax: 0265 250377
- e-mail: crppi@rdslink.ro; office@patlib-mures.ro
- www.patlib-mures.ro
- persoană contact: dl. chim. Mircea POP

## **TIMIȘ**

- sediul lucrativ: str. Piața Victoriei, nr. 3 , parter, sediu al CCIA Timiș, Timișoara, cod 300030, județul Timiș
- tel: 0256 497136
- fax. 0256 219173
- e-mail: Aurelia.Chira@cciat.ro; ru@cciat.ro
- www.cciat.ro
- coordonator: dl Georgică CORNU - președinte CCIA
- responsabil centru: dna Aurelia CHIRA, consilier, tel: 0745 422896

---

Inscripționat la: Tipografia O.S.I.M. sub comada nr. 52/27.01.2012



Direcția - Redacția - Administrația  
OFICIUL DE STAT PENTRU INVENȚII ȘI MĂRCI  
Str. Ion Ghica nr. 5, Sector 3, telefon: +4021.306.08.00 până la +4021.306.08.29;  
fax: +4021.312.38.19  
e-mail: [office@osim.ro](mailto:office@osim.ro) <http://www.osim.ro>  
BUCUREȘTI - ROMÂNIA

---

---

Tehnoredactare și tipar : OFICIUL DE STAT PENTRU INVENȚII ȘI MĂRCI