

**OFICIUL DE STAT
PENTRU
INVENȚII ȘI MĂRCI**



**BULETIN OFICIAL
DE
PROPRIETATE
INDUSTRIALĂ**

**Secțiunea
DESENE ȘI MODELE INDUSTRIALE
(Design industrial)**

Nr. 9/2004



OFICIUL DE STAT PENTRU INVENȚII ȘI MĂRCI

BULETIN OFICIAL DE PROPRIETATE INDUSTRIALĂ

**SECȚIUNEA DESENE ȘI MODELE INDUSTRIALE
(DESIGN INDUSTRIAL)**

9

Publicat la 30 septembrie 2004

© Toate drepturile sunt rezervate O.S.I.M. Această publicație nu va putea fi reprodusă în tot sau în parte, în nici un mod, fără autorizație prealabilă.

OSIM
OSIM
OSIM

NOUĂȚI EDITORIALE



Convenția
Brevetului
EUROPEAN

EUROPEAN
Patent
Convention

Editura OSIM
București, 2004

**CONVENȚIE PRIVIND ACORDAREA DE BREVETE EUROPENE
(CONVENȚIA BREVETULUI EUROPEAN)**

TEXT AL CONVENȚIEI;

PROTOCOLUL PRIVIND INTERPRETAREA ARTICOLULUI 69 AL CONVENȚIEI,

PROTOCOLUL PRIVIND CENTRALIZAREA,

PROTOCOLUL PRIVIND RECUPERAREA ȘI PROTOCOLUL PRIVIND PRIVILEGIILE ȘI IMUNITĂȚI

**CONVENTION ON THE GRANT OF EUROPEAN PATENTS
(EUROPEAN PATENT CONVENTION)**

TEXT OF THE CONVENTION;

THE PROTOCOL ON THE INTERPRETATION, OF ARTICLE 69 OF THE CONVENTION,

THE PROTOCOL ON CENTRALISATION,

*THE PROTOCOL ON RECOGNITION AND THE PROTOCOL ON
PRIVILEGES AND IMMUNITIES*

- varianta hârtie - 149.500 lei
- varianta CD-ROM - 80.000 lei

BULETIN OFICIAL DE PROPRIETATE INDUSTRIALĂ

Nr. 9

30 septembrie 2004

Direcția-Redacția-Administrația

OFICIUL DE STAT PENTRU INVENȚII ȘI MĂRCI

Str. Ion Ghica nr.5, sect.3
telefon: + 4021.315.19.66
fax:+ 4021.312.38.19
e-mail: office@osim.ro
e-mail: editura@osim.ro
http://www.osim.ro

BUCUREȘTI-ROMÂNIA

ISSN-1223-7728

CUPRINS GENERAL

Cereri de înregistrare a desenelor și modelelor industriale depuse la O.S.I.M.	1235
Lista cererilor de înregistrare a desenelor și modelelor industriale publicate, aranjate în ordinea crescătoare a numerelor de depozit	1399
Lista alfabetică a solicitanților	1407
Desenele și modelele industriale înregistrate în Registrul Național al desenelor și modelelor industriale conform hotărârii comisiei de specialitate a O.S.I.M.	1423
Modificări în situația juridică a titularilor	1433
Erate	1437
Materiale de informare și documentare din domeniul proprietății industriale	
■ Ordinul nr.157/24.07.1997 privind lista agențiilor specializate în proprietate industrială și a consilierilor în proprietate industrială	1443
■ Ordinul nr. 03/15.01.2003 Centre regionale pentru promovarea proprietății industriale în România	11473

SOMMAIRE

Demandes d'enregistrement
des dessins et des modèles
industriels déposées à l'OSIM 1235

Liste des demandes
d'enregistrement des
dessins et des modèles
industriels publiées ordonnées selon
l'ordre de leur enregistrement 1399

Liste alphabétique des
déposants 1407

Des dessins et des modèles
industriels enregistrés au
Registre National des Dessins
et des Modèles Industriels conformément
à la décision de la Commission
de Spécialité de l'Office d'Etat pour les
Inventions et les Marques 1423

Modifications dans la
situation juridique du titulaire 1433

Erates 1437

Documents concernant l'information et la
documentation dans le domaine de la
propriété industrielle:

- Arrêté no. 157/24.07.1997 concernant
les agences spécialisées en propriété
industrielle et les conseillers
en propriété industrielle 1443
- Arrêté no. 3/2002
Centres régionaux pour la promotion
de la propriété industrielle
en Roumanie 1473

CONTENTS

Applications of registration
of industrial designs
filed at OSIM 1235

List of the applications of
registration of industrial designs
published according to the storehouse
numbers registration thereof 1399

Alphabetical list of
depositors 1407

Industrial designs registered
in the National Register
of Industrial Designs
according to the decision
of the State Office for
Inventions and Trademarks
design commission 1423

Changes in the owner's
legal status 1433

Erratum 1437

Information and searching materials
in industrial property field:

- 157/24.07.1997 decision
concerning the list of industrial
property, specialised agencies and
of industrial property attorneys 1443
- Decision no. 3/2002
Regional centres for the promotion of
property in Romania 1473

În Buletinul Oficial de Proprietate Industrială, cererile de înregistrare a desenelor și modelelor industriale depuse la O.S.I.M. - Sectorul desene și modele industriale, pentru care s-au constituit depozite reglementare, se publică în ordinea claselor:

- CLASA 01** - Produse alimentare
- CLASA 02** - Articole de îmbrăcăminte și mercerie
- CLASA 03** - Articole de voiaj, cutii, umbrele și obiecte personale necuprinse în alte clase
- CLASA 04** - Perii
- CLASA 05** - Articole textile neconfeționate, materiale din fibre sintetice sau naturale
- CLASA 06** - Mobilier
- CLASA 07** - Articole de menaj necuprinse în alte clase
- CLASA 08** - Articole și utilaje casnice de metal
- CLASA 09** - Ambalaje și recipiente pentru transportul sau păstrarea mărfurilor
- CLASA 10** - Ceasornicărie și alte instrumente de măsură, instrumente de control și de semnalizare
- CLASA 11** - Obiecte ornamentale
- CLASA 12** - Mijloace de transport și de ridicat
- CLASA 13** - Aparate de producere, distribuiți și transformare a energiei electrice
- CLASA 14** - Aparate de înregistrare, de telecomunicații și prelucrare a informațiilor
- CLASA 15** - Mașini necuprinse în alte clase
- CLASA 16** - Articole fotografice, cinematografice sau optice
- CLASA 17** - Instrumente muzicale
- CLASA 18** - Imprimerie și mașini de birou
- CLASA 19** - Papetărie, articole de birou, materiale pentru arte, învățământ
- CLASA 20** - Echipamente pentru vânzare și publicitate, semne luminoase, indicatoare
- CLASA 21** - Jocuri, jucării, corturi și articole de sport
- CLASA 22** - Arme, articole pirotehnice, articole pentru vânătoare, pescuit sau distrugerea animalelor dăunătoare
- CLASA 23** - Instalații pentru distribuția fluidelor, instalații sanitare de căldură, de ventilație și condiționare a aerului, combustibili solizi
- CLASA 24** - Medicină și laboratoare
- CLASA 25** - Construcții și elemente de construcții
- CLASA 26** - Aparate de iluminat
- CLASA 27** - Tutun și articole pentru fumători
- CLASA 28** - Produse farmaceutice sau cosmetice, articole și instrumente pentru toaletă
- CLASA 29** - Dispozitive și echipamente contra incendiilor, pentru prevenirea accidentelor sau salvare
- CLASA 30** - Articole pentru îngrijirea sau întreținerea animalelor
- CLASA 31** - Mașini și aparate pentru prepararea mâncărilor și a băuturilor necuprinse în alte clase
- CLASA 99** - Diverse

* Conform Aranjamentului de la Locarno, din 8 octombrie 1968, revizuit în 1998.

CONDIȚII DE VÂNZARE A
BULETINULUI OFICIAL DE PROPRIETATE INDUSTRIALĂ

Buletinul Oficial de Proprietate Industrială se poate obține de la **Oficiul de Stat pentru Invenții și Mărci**, str. Ion Ghica nr. 5, sector 3, București.

- Relații despre condițiile anuale de abonare le puteți obține de la O.S.I.M., telefon +4021.315.19.66, +4021315.19.64, +4021314.59.66, +4021314.59.54, interior 203 sau 275.
- Prețul unui abonament la publicația BOPI- DMI este de 4.152.000 lei/an.
- Prețul unui exemplar individual este de 434.000 lei/număr, în limita stocurilor disponibile.
- În cazul în care vor interveni modificări ale prețurilor, acestea vor fi anunțate.

- Începând cu data de 1 septembrie 2004, contul OSIM, este:
- IBAN RO 89TREZ 7005025XXX000278, Direcția de Trezorerie și Contabilitate Publică a Municipiului București (DTCPMB).

- Începând cu data de 1 septembrie 2004, conturile OSIM de la Banca Comercială Română, Sucursala Doamnei, sunt:
- cont dolari USA - IBAN RO29RNCB5025000007740002
- cont Euro - IBAN RO61RNCB5025000007740008
- cont Franci elvețieni - IBAN RO45RNCB5025000007740005

Programul de lucru cu publicul al Registraturii O.S.I.M. este următorul:

- luni - joi: 8,30 - 16,00
- vineri: 8,30 - 13,30

CERERI DE ÎNREGISTRARE A DESENELOR ȘI MODELELOR INDUSTRIALE DEPUSE

(conform Legii nr. 129/29.12.1992 privind protecția
Desenelor și Modelelor Industriale)

În cuprins sunt publicate cererile pentru care s-a cerut protecția în România, inclusiv cele conform Aranjamentului de la Haga, pentru care România a fost desemnată, și care au fost publicate în Buletinul Internațional de Desene și Modele Industriale.

Publicarea cererilor internaționale în Buletinul Oficial de Proprietate Industrială se face gratuit, cuprinzând doar datele bibliografice și nu produce efecte juridice, scopul fiind informarea persoanelor interesate.

*

*

*

The applications requesting protection of industrial designs in Romania are published, the ones under the Hague Agreement for which Romania has been designated included which applications have been published in the International Bulletin of Industrial Designs.

Publication of international applications in the Official Bulletin of Industrial Property is free of charge and only comprises the bibliographic data and produces no legal effects, its aim being that of informing the interested persons.

Extras din codurile normalizate ale Organizației Mondiale de Proprietate Intelectuală - OMPI - (norma ST3) referitoare la organizațiile internaționale și țările care eliberează sau înregistrează titluri de proprietate industrială și care se regăsesc frecvent în Buletinul Oficial de Proprietate Industrială (lista este actualizată de OMPI în 1990).

WO - Organizația Mondială de Proprietate Intelectuală (OMPI)
EP - Oficiul European de Brevete (OEB)

OA - Organizația Africană de Proprietate Intelectuală
AP - Organizația Regională Africană de Proprietate Industrială

AE - Emiratele Arabe Unite	ET - Etiopia	LI - Lichtenstein	SC - Seychelle
AF - Afganistan	FI - Finlanda	LK - Sri Lanka	SD - Sudan
AG - Antigua și Barbuda	FJ - Fidji	LR - Liberia	SE - Suedia
AI - Anguilla	FK - Insulele Falkland (Malvine)	LS - Lesotho	SG - Singapore
AL - Albania	FR - Franța	LT - Lituania	SH - Sfânta Elena
AN - Antilele Olandeze	GA - Gabon	LU - Luxemburg	SE - Slovenia
AO - Angola	GB - Anglia	LV - Letonia	SK - Republica Slovacă
AR - Argentina	GD - Grenada	LY - Libia	SL - Sierra Leone
AT - Austria	GE - Georgia	MK - Macedonia	SM - Saint-Marin
AU - Australia	GH - Ghana	MA - Maroc	SN - Senegal
AZ - Azerbaidjan	GI - Gibraltar	MC - Monaco	SO - Somalia
BA - Bosnia-Herzegovina	GN - Guineea	MD - Republica Moldova	SR - Suriname
BD - Bangladesh	GQ - Guineea Ecuatorială	MG - Madagascar	ST - Sao Tomé și Príncipe
BE - Belgia	GR - Grecia	ML - Mali	SV - Salvador
BF - Burkina Faso	GT - Guatemala	MN - Mongolia	SY - Siria
BG - Bulgaria	GW - Guineea-Bissau	MO - Macao	SU - Uniunea Sovietică
BH - Bahrein	GY - Guiana	MR - Mauritania	TC - Insulele Turques și Caïques
BI - Burundi	HK - Hong-Kong	MS - Montserrat	TD - Ciad
BJ - Benin	HN - Honduras	MT - Malta	TG - Togo
BM - Bermude	HR - Croația	MU - Maurice	TH - Thailanda
BN - Brunei Darussalam	HT - Haiti	MV - Maldive	TN - Tunisia
BO - Bolivia	HU - Ungaria	MW - Malawi	TO - Tonga
BR - Brazilia	ID - Indonezia	MX - Mexic	TR - Turcia
BS - Bahamas	IE - Irlanda	MY - Malaesia	TT - Trinidad-Tobago
BW - Botswana	IL - Israel	MZ - Mozambic	TV - Tuvalu
BY - Belarus	IN - India	NA - Namibia	TW - Taiwan (Provincie Chineză)
BZ - Belize	IQ - Irak	NE - Niger	TZ - Republica Unită a Tanzaniei
CA - Canada	IR - Iran (Republica Islamică)	NG - Nigeria	UA - Ucraina
CF - Republica Centrafricană	IS - Islanda	NI - Nicaragua	UG - Uganda
CG - Congo	IT - Italia	NL - Olanda	US - Statele Unite ale Americii
CH - Elveția	JM - Jamaica	NO - Norvegia	UY - Uruguay
CI - Coasta de Fildeș	JO - Iordania	NP - Nepal	VA - Saint-Siège
CL - Chile	JP - Japonia	NR - Nauru	VC - Saint Vincent et Grenadines
CM - Camerun	KE - Kenia	NZ - Noua Zeelandă	VE - Venezuela
CN - China	KF - Kirghistan	OM - Oman	VG - Insulele Virgine Britanice
CO - Columbia	KH - Cambodgia	PA - Panama	VN - Vietnam
CR - Costa Rica	KI - Kiribati	PE - Peru	VU - Vanuatu
CU - Cuba	KM - Comore (Insule)	PG - Papua - Noua Guinee	WS - Samoa
CV - Insulele Capului Verde	KN - Saint Kitts și Nevis	PH - Filipine	YE - Yemen
CY - Cipru	KP - Republica Populară Democrată Coreea	PK - Pakistan	YU - Iugoslavia
CZ - Republica Cehă	KR - Republica Coreea	PL - Polonia	ZA - Africa de Sud
DE - Germania	KW - Kuweit	PT - Portugalia	ZM - Zambia
DJ - Djibouti	KY - Insulele Caimane	PY - Paraguay	ZR - Zair
DK - Danemarca	KZ - Kazahstan	QA - Qatar	ZW - Zimbabwe
DM - Dominique	LA - Laos	RO - România	
DO - Republica Dominicană	LB - Liban	RU - Federația Rusă	
DZ - Algeria	LC - Santa Lucia	RW - Ruanda	
EC - Ecuador		SA - Arabia Saudită	
EE - Estonia		SB - Insulele Salomon	
EG - Egipt			
ES - Spania			

**CERERI DE ÎNREGISTRARE A
DESENELOR ȘI MODELELOR INDUSTRIALE
DEPUSE LA O.S.I.M.**

CODURILE INID ale cererilor de certificat de înregistrare a desenelor și modelelor industriale au următoarea semnificație:

(21) Numărul depozitului național:

(22) Data depozitului național:

(43) Data publicării:

(71) Numele și adresa solicitantului:

(74) Numele și adresa mandatarului:

(72) Numele autorului:

(54) Denumirea desenului/modelului:

(28) Numărul de desene/modele:

(51) LOC (7) CI:

(57) Descrierea desenului/modelului:

(80)*Numărul de depozit internațional conform Aranjamentului de la Haga:

 Data înregistrării internaționale:

 Data publicării internaționale:

(30) Prioritate invocată:

(33) Țara:

(32) Data:

(31) Numărul:

* Depozit internațional înregistrat conform Aranjamentului de la Haga, la care România a fost desemnată, publicat în Buletinul Internațional de Desene și Modele, care poate fi consultat integral inclusiv reprezentările grafice, la Oficiul de Stat pentru Invenții și Mărci. Procurarea Buletinului Internațional de Desene și Modele se poate face prin abonament la Biroul Internațional O.M.P.I. - Geneva, Elveția.

CERERI DE ÎNREGISTRARE A DESENELOR ȘI MODELELOR INDUSTRIALE DEPUSE LA O.S.I.M.

În cuprins sunt publicate toate cererile de înregistrare a desenelor și modelelor industriale depuse la Oficiul de Stat pentru Invenții și Mărci - Sectorul desene și modele industriale pentru care s-au constituit depozite reglementare în lunile aprilie, mai, iunie și iulie 2004 (cu excepția cererilor pentru care nu s-au achitat taxele legale sau sunt incomplete). **Având în vedere art. 37 din Legea nr. 129/29.12.1992 republicată**, pentru aceste cereri publicate, **persoana fizică sau persoana juridică îndreptățită la eliberarea certificatului, beneficiază provizoriu de aceleași drepturi conferite titularului**, în conformitate cu prevederile **art. 33**, până la eliberarea certificatului de înregistrare, cu excepția cazurilor în care cererea de înregistrare a fost respinsă sau retrasă.

Publicarea cererilor internaționale în Buletinul Oficial de Proprietate Industrială - Secțiunea desene și modele industriale (design industrial), **se face gratuit, cuprinzând doar datele bibliografice și nu produce efecte juridice**, scopul fiind informarea persoanelor interesate. Depozitele internaționale înregistrate conform Aranjamentului de la Haga, la care România a fost desemnată, sunt publicate în Buletinul de Desene și Modele Internaționale. Procurarea Buletinului de Desene și Modele Internaționale se poate face prin abonament la Biroul Internațional O.M.P.I. - Geneva, Elveția.

Publicarea datelor bibliografice a depozitelor se va face în ordinea crescătoare a claselor și subclaselor, conform Clasificării internaționale pentru desene și modele industriale (ediția a VII-a), conform Aranjamentului de la Locarno.

Dacă **mai multe depozite au aceeași clasă și subclasă**, publicarea datelor bibliografice se va face în **ordinea numărului de înregistrare**.

În conformitate cu **art. 24 din Legea nr. 129/29.12.1992**, **orice persoană interesată poate face opoziții** privind înregistrarea desenului sau modelului industrial, **în termen de 3 luni de la data publicării acestuia**.

În prezentarea cererilor de înregistrare a desenelor și modelelor industriale se folosesc codurile INID și codurile țărilor, a căror semnificație este dată la pag. 1232 și 1234.

CLASA 01 - PRODUSE ALIMENTARE

- (21) Numărul depozitului național:
f 2004 0507
- (22) Data depozitului național: 11.05.2004
- (43) Data publicării: 30.09.2004
- (71) Numele și adresa solicitantului:
S.C. STANDARD NUTRICIA S.R.L.
STR. SPERANȚEI NR. 27, PARTER,
SECT. 2, BUCUREȘTI, B 7000
- (72) Numele autorului:
COSTACHE AURELIA
- (54) Denumirea desenului/modelului:
BISCUIT
- (28) Numărul de desene/modele: 1
- (51) LOC (7) Cl: **01-01**

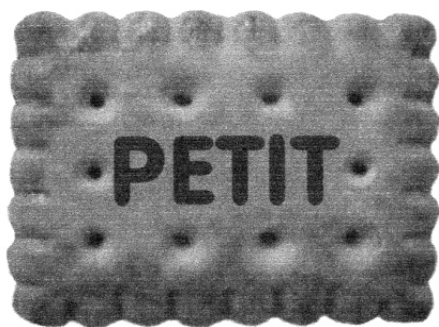

- (21) Numărul depozitului național:
f 2004 0616
- (22) Data depozitului național: 01.06.2004
- (43) Data publicării: 30.09.2004
- (71) Numele și adresa solicitantului:
S.C. STANDARD NUTRICIA S.R.L.
STR. SPERANȚEI NR. 27, PARTER,
SECT. 2, BUCUREȘTI, B 7000
- (54) Denumirea desenului/modelului:
BISCUIT
- (28) Numărul de desene/modele: 1
- (51) LOC (7) Cl: **01-01**



- (21) Numărul depozitului național:
f 2004 0627
- (22) Data depozitului național: 04.06.2004
- (43) Data publicării: 30.09.2004
- (71) Numele și adresa solicitantului:
S.C. PAMBAC S.A.
STR. CALEA MOINEȘTI NR. 14,
BACĂU, BC 5500
- (72) Numele autorului:
COJOCARU MARIA
GIUREA NICUȚĂ
- (54) Denumirea desenului/modelului:
**PRODUSE ȘI SPECIALITĂȚI DE
PANIFICAȚIE**
- (28) Numărul de desene/modele: 4
- (51) LOC (7) Cl: **01-01**

Reprezentările grafice se găsesc la
pag. 1377

- (21) Numărul depozitului național:
f 2004 0492
- (22) Data depozitului național: 07.05.2004
- (43) Data publicării: 30.09.2004
- (71) Numele și adresa solicitantului:
S.C. STANDARD NUTRICIA S.R.L.
STR. SPERANȚEI NR. 27, PARTER, AP. 1,
SECT. 2, BUCUREȘTI, B 70000
- (72) Numele autorului:
BRÂNZAS BOGDAN
- (54) Denumirea desenului/modelului:
PRODUSE ALIMENTARE
- (28) Numărul de desene/modele: 5
- (51) LOC (7) Cl: **01-02**

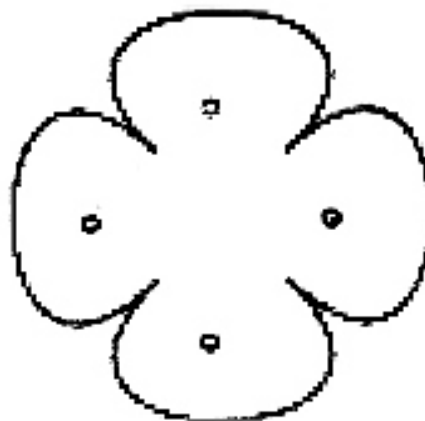

1



2

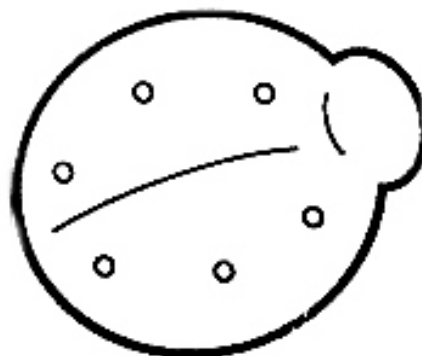

5

**CLASA 02 - ARTICOLE DE ÎMBRĂCĂMINTE
ȘI MERCERIE**

(21) Numărul depozitului național:
f 2004 0510

(22) Data depozitului național: 12.05.2004

(43) Data publicării: 30.09.2004

(71) Numele și adresa solicitantului:

MAIOR ALBINI

STR. MORII NR. 25, REGHIN,
MS 545300

(72) Numele autorului:

MAIOR ALBINI

(54) Denumirea desenului/modelului:

CIORAPI

(28) Numărul de desene/modele: 9

(51) LOC (7) Cl: **02-04**

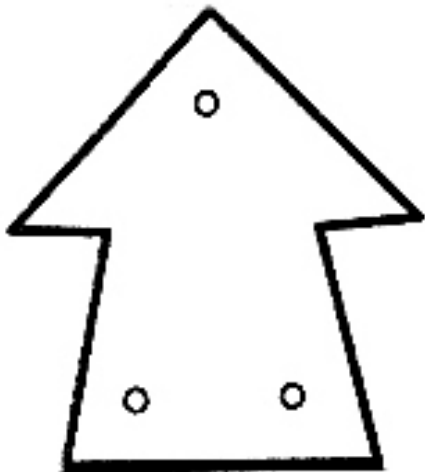

3

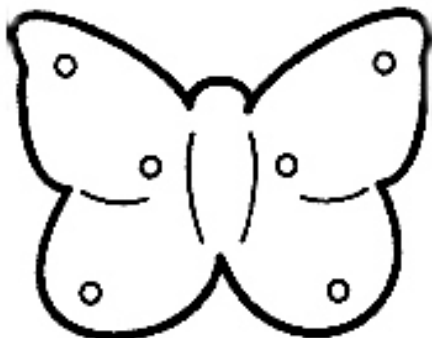

4

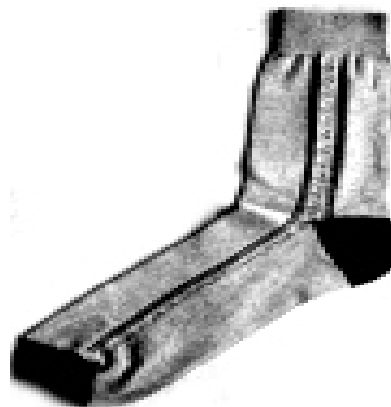

1



2

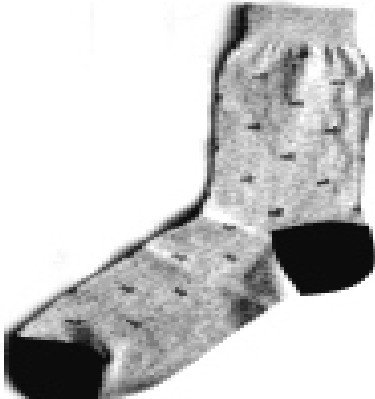

5

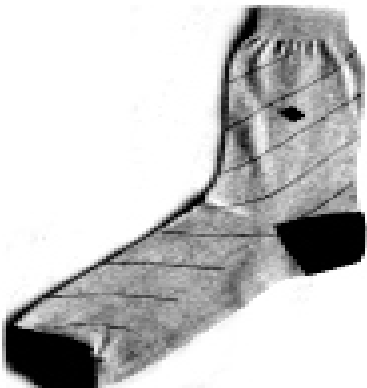

3



6



4



7



8

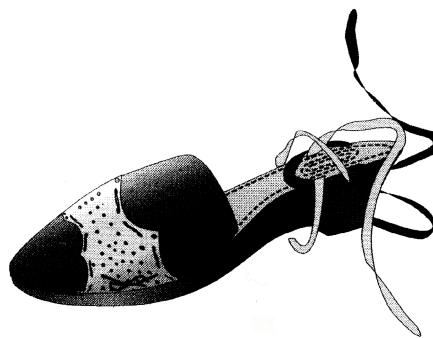

1.1

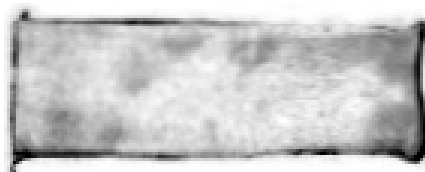

9

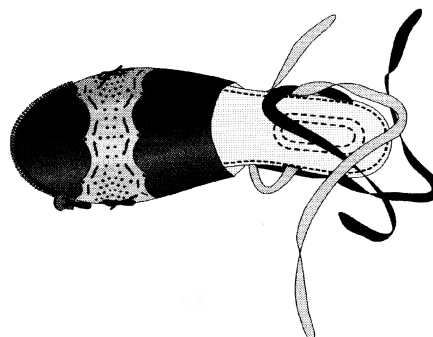

1.2

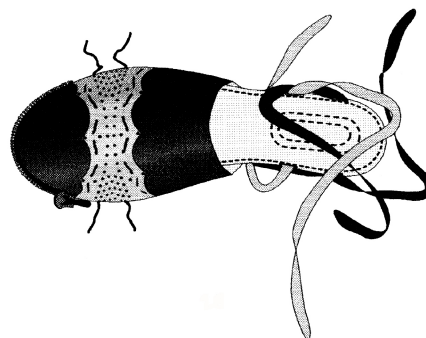

1.3

(21) Numărul depozitului național:

f 2004 0732

(22) Data depozitului național: 12.07.2004

(43) Data publicării: 30.09.2004

(71) Numele și adresa solicitantului:

MANEA CARMINA ESTELA

STR. VICTORIEI, BL. A1, ET. 1, AP. 6,
SEBIȘ, AR

(74) Numele și adresa mandatarului:

AGENȚIA P.I. LABIRINT

STR. CORIOLAN PETREANU NR. 28,
AR 310151, ARAD

(72) Numele autorului:

MANEA CARMINA ESTELA

(54) Denumirea desenului/modelului:

ÎNCĂLȚĂMINTE

(28) Numărul de desene/modele: 6

(51) LOC (7) Cl: **02-04**

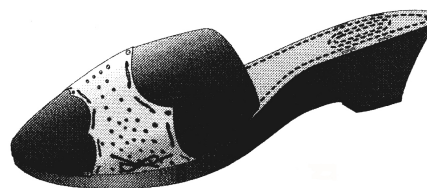

2.1

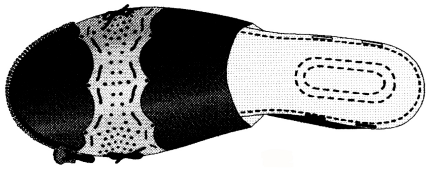

2.2

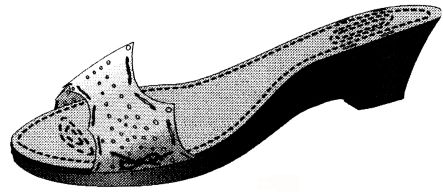

4.1

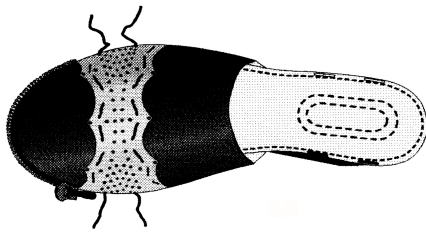

2.3

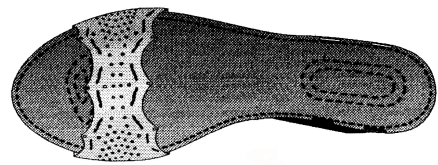

4.2

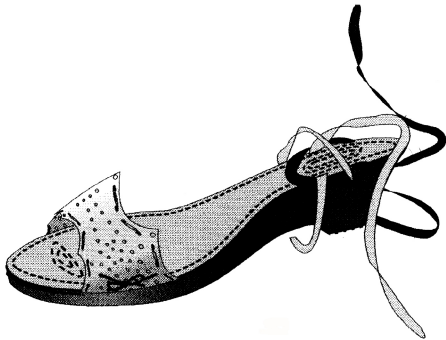

3.1

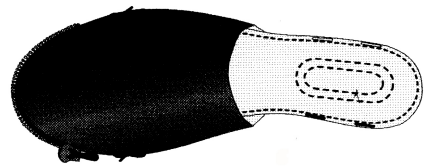

5

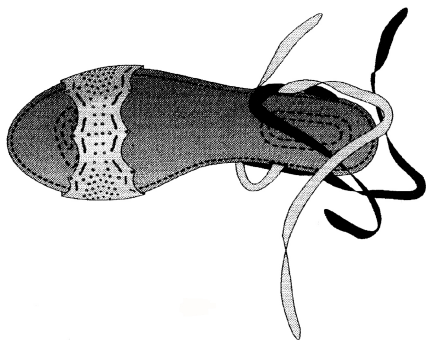

3.2



6.1

**CLASA 05 - ARTICOLE TEXTILE
NECONFEȚIONATE,
MATERIALE DIN FIBRE
SINTETICE SAU NATURALE**



6.2

(21) Numărul depozitului național:

f 2004 0738

(22) Data depozitului național: 13.07.2004

(43) Data publicării: 30.09.2004

(71) Numele și adresa solicitantului:

S.C. COTTON TEXTIL S.A.

STR. ARMATEI NR. 32, TÂRNĂVENI,

MS 545600

(72) Numele autorului:

SIMION SORIN

(54) Denumirea desenului/modelului:

ETICHETĂ PENTRU TEXTILE

(28) Numărul de desene/modele: 1

(51) LOC (7) Cl: **05-04**, 19-08



6.3

**Reprezentarea grafică se găsește la
pag. 1377**

(21) Numărul depozitului național:

f 2004 0542

(22) Data depozitului național: 24.05.2004

(43) Data publicării: 30.09.2004

(71) Numele și adresa solicitantului:

SZABO DEZIDERIU

STR. CEHESTI NR. 41,

CRISTURU SECUIESC, HR 537314

(72) Numele autorului:

SZABO DEZIDERIU

(54) Denumirea desenului/modelului:

**ȘERVEȚEL DANTELAT DE UNICĂ
FOLOSINȚĂ**

(28) Numărul de desene/modele: 9

(51) LOC (7) Cl: **05-06**

(57) Descrierea desenului/modelului:

model 1 - Modelul 1: - reprezintă un șervețel de formă circulară, având marginea ondulată sinusoidal, curba sinusoidală cu frecvență mică alcătuită din semicercuri concave, urmată spre centru de o zonă inelară ornamentată cu decupări formate din grupuri de patru orificii poligonale neregulate, după care urmează spre centru o altă zonă inelară cu decupări formate din grupuri de zece orificii poligonale, romboidale și triunghiulare, astfel ca să formeze o zonă inelară cu lalele stilizate, zona centrală circulară este netedă, fără ornamente; **model 2** - Modelul 2: - reprezintă un șervețel de formă circulară având



6.4



6.5

margine ondulată sinusoidal, curba sinusoidală cu frecvență mare alcătuită din semicercuri concave, urmată spre centru de o zonă inelară ornamentată cu decupări formate din grupuri de orificii poligonale neregulate, astfel ca porțiunea nedecupată rămasă să formeze niște flori stilizate, o linie dublă întreruptă alcătuită din arce de cerc, intercalată cu câte o floare stilizată, constituie linia de demarcație dintre zona centrală netedă fără ornament și zona marginală dantelată; **model 3** - Modelul 3: - reprezintă un șervețel de formă circulară având marginea ondulată sinusoidal, curba sinusoidală cu frecvență mare alcătuită din perle, este urmată spre centru de o zonă inelară lată, de decupări formate din grupuri de orificii poligonale neregulate, astfel ca porțiunile rămase nedecupate să formeze niște trandafiri stilizați, legate între ele prin crenguțe cu frunze stilizate, o linie întreruptă constituie linia de demarcație dintre zona centrală netedă, fără, ornamente, și zona marginală dantelată; **model 4** - Modelul 4: - reprezintă un șervețel de formă circulară, având margine ondulată sinusoidal, curba sinusoidală cu frecvență mare, alcătuită din perle este urmată spre centru de o zonă inelară lată, cu decupări formate din grupuri de orificii poligonale neregulate, astfel ca porțiunile rămase nedecupate să formeze niște trandafiri stilizați, urmând spre centru o linie circulară întreruptă, care constituie linia de demarcație dintre zona centrală netedă fără ornamente și zona marginală dantelată; **model 5** - Modelul 5: - reprezintă un șervețel de formă circulară, alcătuită din două zone distincte, una centrală, netedă, fără ornament, și alta ce înconjoară zona centrală cu o ornamentație bogată, formată din grupuri de decupări în formă de spirală, compuse din orificii poligonale neregulate care alcătuiesc porțiuni nedecupate ce iau forma unor frunze și spirale stilizate; **model 6** - Modelul 6: - reprezintă un șervețel de formă circulară, având margine din arce de cerc concave cu imitația unei broderii în lanțuri cu pas egal, urmată spre centru de o zonă lată ornamentată cu decupări formate din orificii poligonale neregulate, astfel ca porțiunile rămase nedecupate să formeze niște flori stilizate cu patru petale subțiri, împrejmuite într-o formă patrulateră și niște flori stilizate cu șase petale subțiri, așezate fiecare pe niște crenguțe cu trei frunze stilizate, zona centrală netedă fără ornament; **model 7** - Modelul 7: - reprezintă un șervețel de formă ovală având margine ondulată sinusoidal, urmată spre centru de o zonă lată ornamentată,

cu decupări formate, din poligoane neregulate, astfel ca porțiunile rămase nedecupate să formeze niște flori stilizate cu șase petale dispuse pe cele două părți ale crengii cu frunze stilizate, o linie ovală întreruptă având șase bucle echidistante constituie linie de demarcație dintre zona centrală netedă, fără ornamente, și zona marginală dantelată; **model 8** - Modelul 8: - reprezintă un șervețel de formă dreptunghiulară cu margine formată din grupuri de arce de cerc, urmată de o zonă ornamentată cu decupări formate din grupuri de orificii poligonale neregulate, astfel ca porțiunile rămase nedecupate să formeze niște rozete circulare cu margini în arce de cerc, frunze stilizate și patru forme ovoidale dispuse față în față de-a lungul celor două axe, iar în interiorul lor câte o floare cu patru petale și două frunze stilizate, linia de demarcație dintre zona centrală, netedă, fără ornament și zona marginală dantelată este o linie întreruptă cu bucle; **model 9** - Modelul 9: - reprezintă un șervețel de formă dreptunghiulară cu margine formată din grupuri de arce de cerc, urmată de o zonă ornamentată cu decupări formate din grupuri de orificii poligonale neregulate, astfel ca porțiunile rămase nedecupate să formeze niște stelute dispuse una lângă alta, intercalând și niște frunze stilizate, linia de demarcație dintre zona centrală, netedă, fără ornament, și zona marginală dantelată este constituită dintr-un poligon dreptunghiular format din laturi perforate cu orificii pătrate.

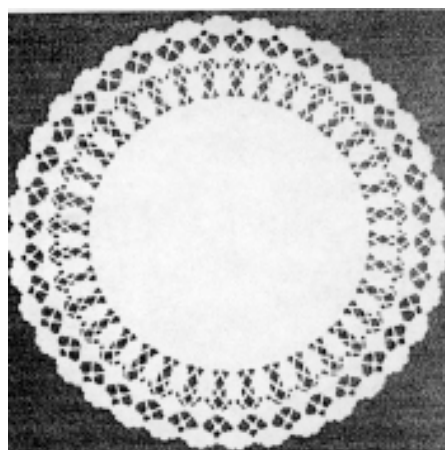

1

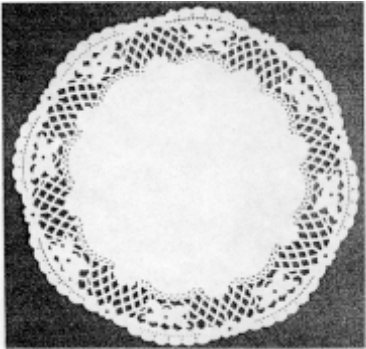

2

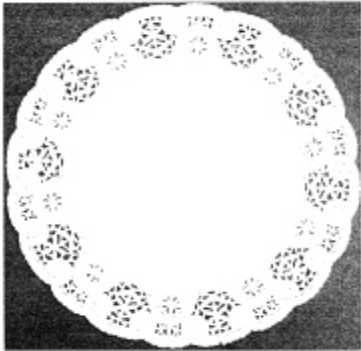

6

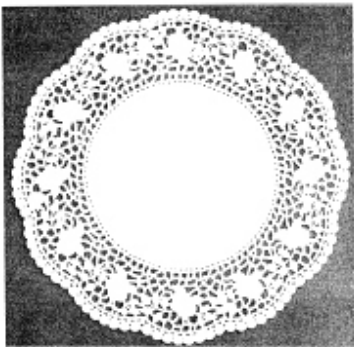

3

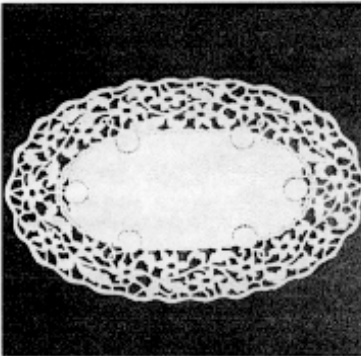

7

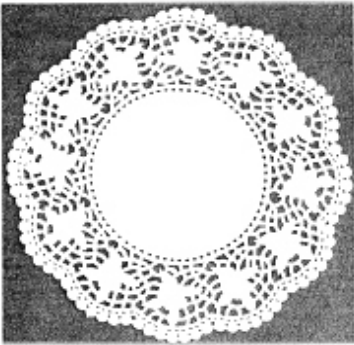

4

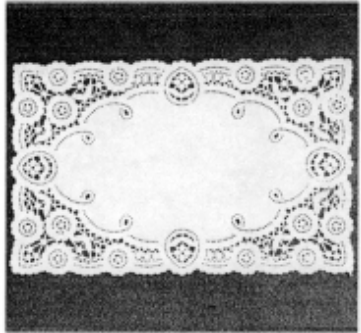

8

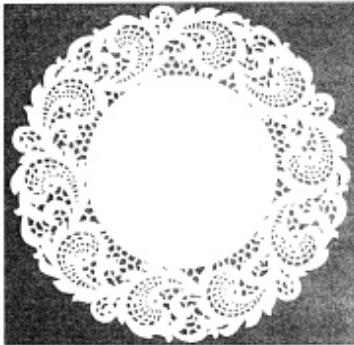

5

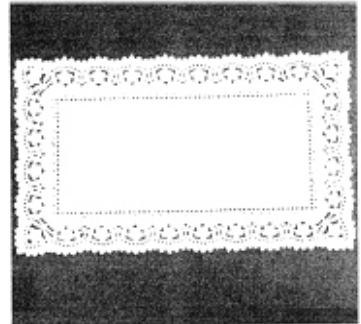

9

CLASA 06 - MOBILIER

(21) Numărul depozitului național:
f 2004 0312

(22) Data depozitului național: 22.03.2004

(43) Data publicării: 30.09.2004

(71) Numele și adresa solicitantului:
S.C FURNIMOB S.A.
STR. INDUSTRIALĂ NR. 6,
CONSTANȚA, CT 8700

(54) Denumirea desenului/modelului:
BĂNCI PENTRU PARC

(28) Numărul de desene/modele: 2

(51) LOC (7) Cl: **06-01**

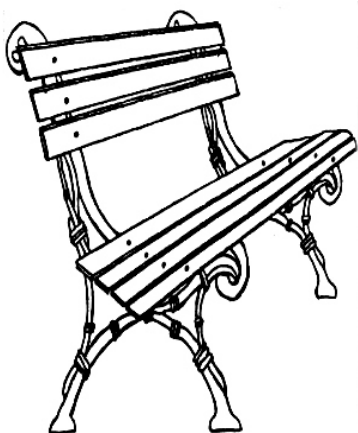

1

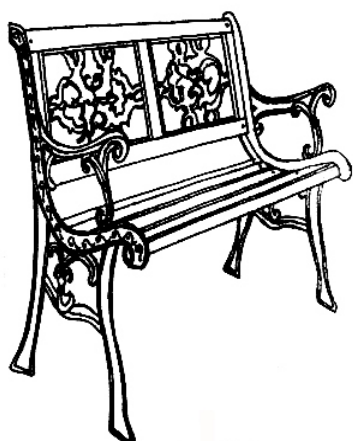

2

(21) Numărul depozitului național:
f 2004 0466

(22) Data depozitului național: 28.04.2004

(43) Data publicării: 30.09.2004

(71) Numele și adresa solicitantului:
S.C. AB SYSTEMS IMPEX S.R.L.
STR. SANTUHALM NR. 58A,
DEVA, HD 2700

(54) Denumirea desenului/modelului:
SCAUN FIX SANIE

(28) Numărul de desene/modele: 1

(51) LOC (7) Cl: **06-01**

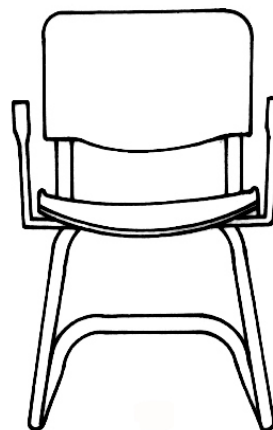

1.1

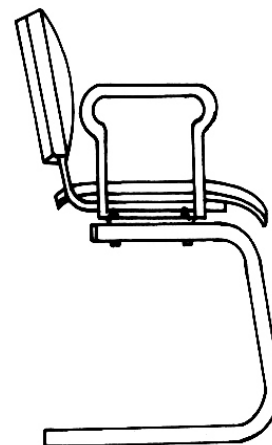

1.2

(21) Numărul depozitului național:
f 2004 0468

(22) Data depozitului național: 28.04.2004

(43) Data publicării: 30.09.2004

(71) Numele și adresa solicitantului:
S.C. AB SYSTEMS IMPEX S.R.L.
STR. SANTUHALM NR. 58A,
DEVA, HD 2700

(54) Denumirea desenului/modelului:
SET GRADINA

(28) Numărul de desene/modele: 2
(51) LOC (7) Ci: **06-01**, 03

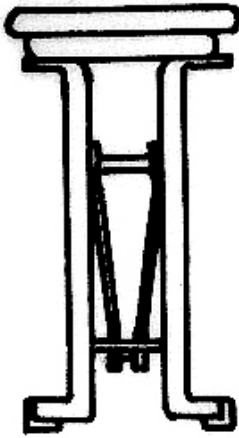

1.1



1.2

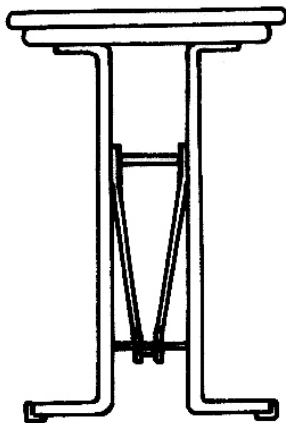

2.1

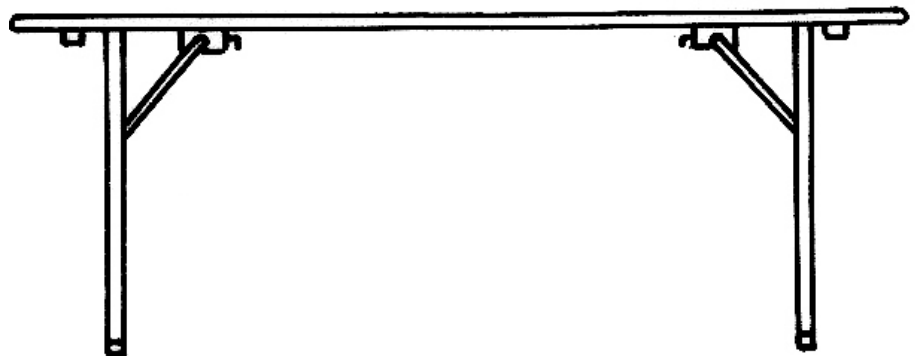

2.2

(21) Numărul depozitului național:
f 2004 0470

(22) Data depozitului național: 28.04.2004

(43) Data publicării: 30.09.2004

(71) Numele și adresa solicitantului:

DOBRA FELICIAN MARIUS
STR. SCHULGASSE NR. 20,
OBERPULLENRDOF, XX

(74) Numele și adresa mandatarului:

S.C. INTELECT S.R.L.
B-DUL DACIA 48, BL. D 10, AP. 3,
BH 3700, ORADEA

(72) Numele autorului:

DOBRA FELICIAN MARIUS

(54) Denumirea desenului/modelului:

MOBILIER

(28) Numărul de desene/modele: 52

(51) LOC (7) Ci: **06-01**, 03



1

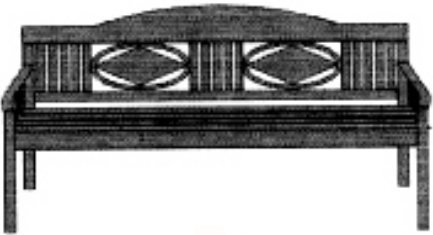

2

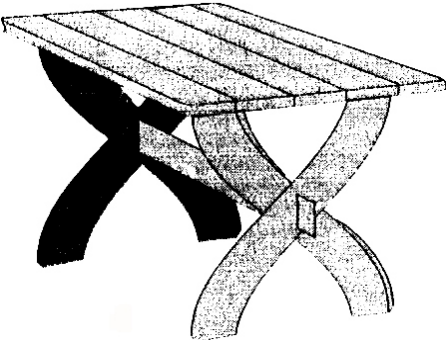

5

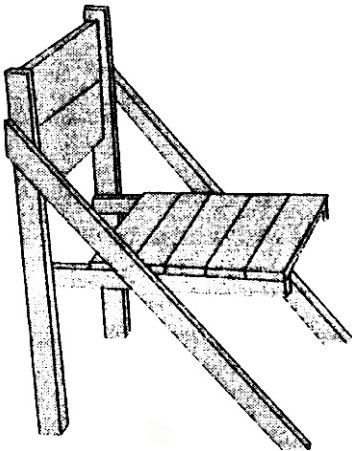

3

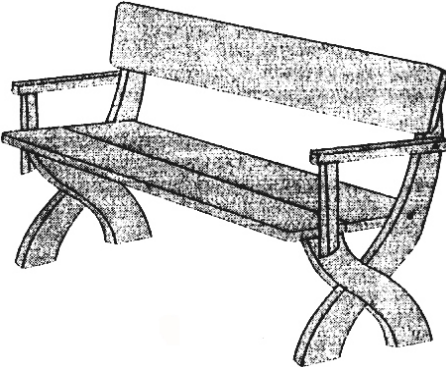

6

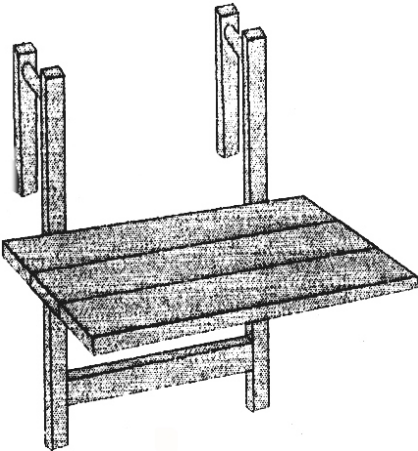

4

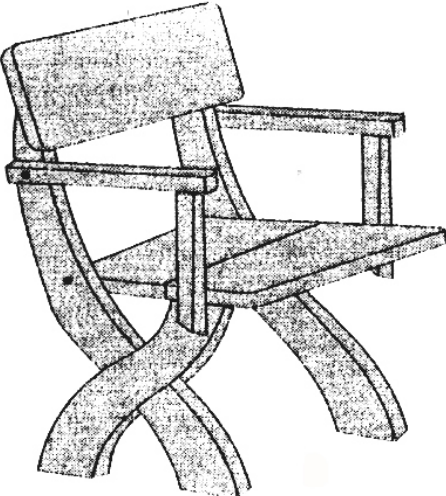

7



8



11

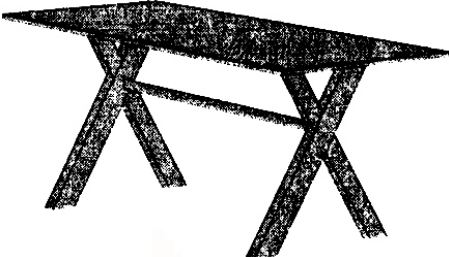

9



12

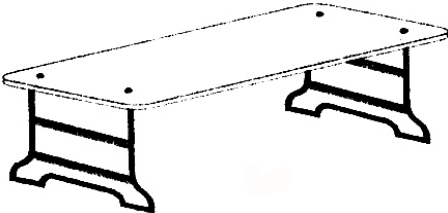

10



13



14

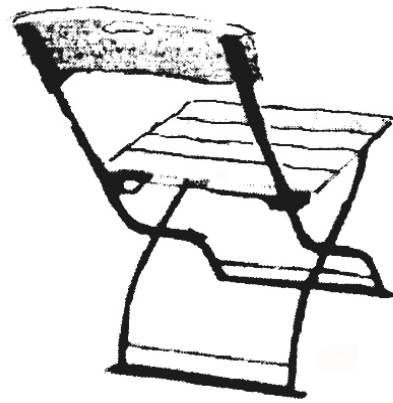

17

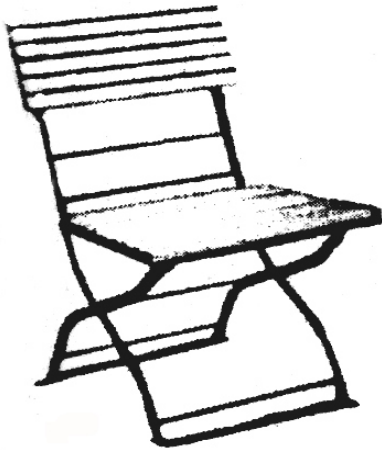

15

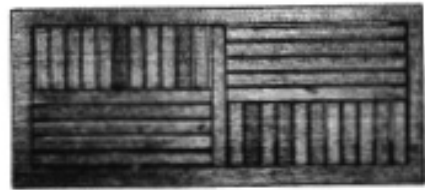

18



16



19

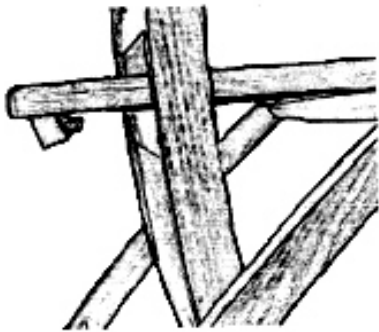

20



23

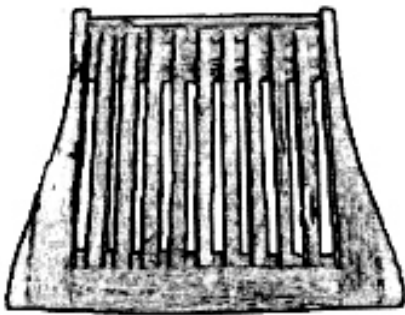

21



24



22



25



26



29



27



30



28



31

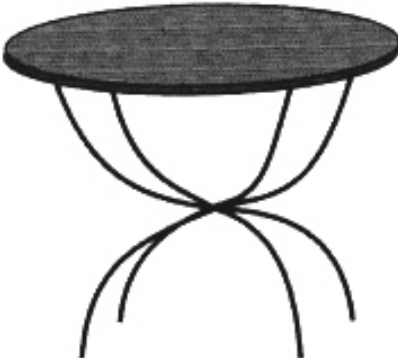

32



35

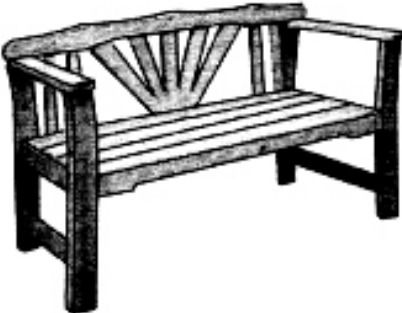

33

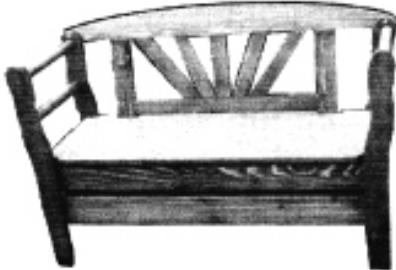

36



34



37

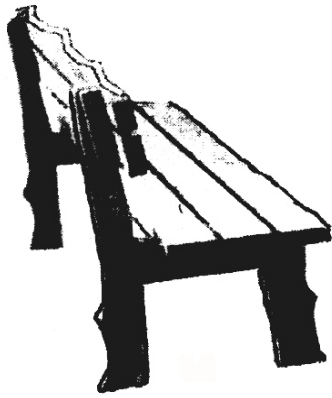

38

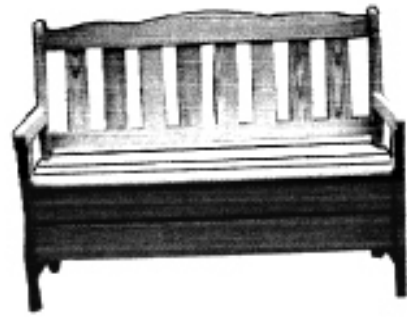

41



39

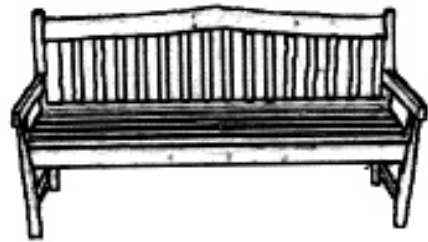

42



40



43

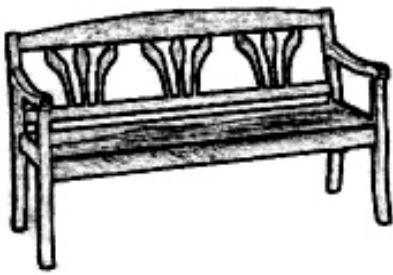

44

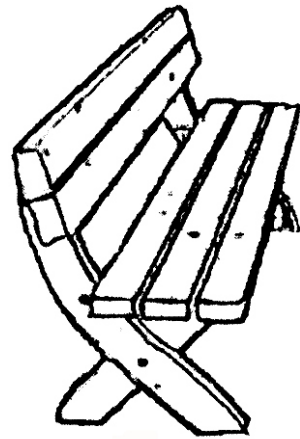

47



45

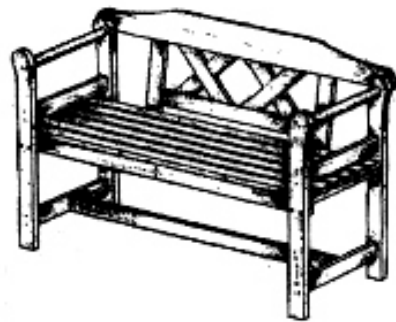

48

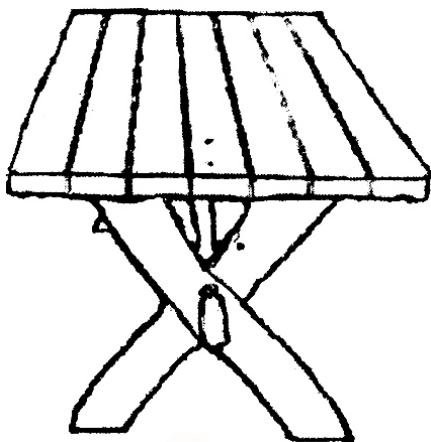

46

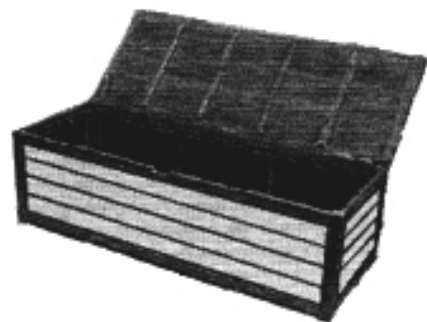

49

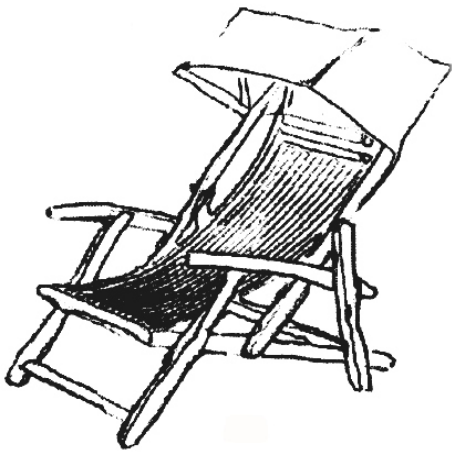

50

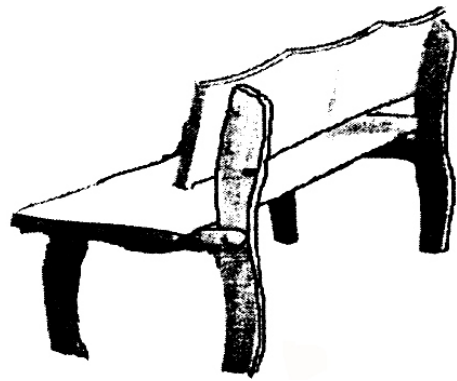

53

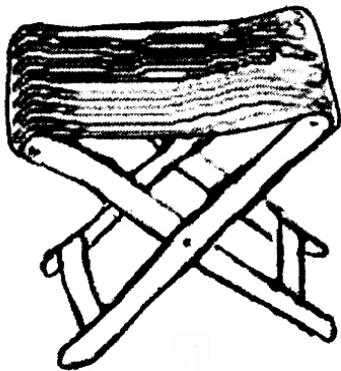

51



54



52

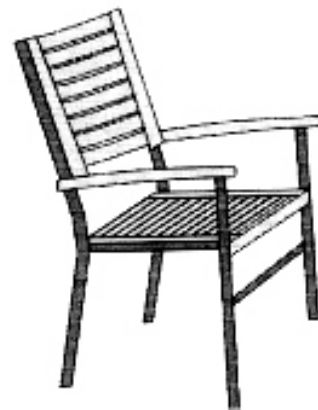

55

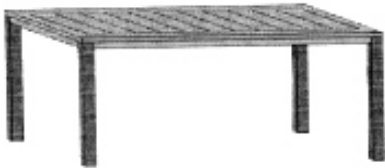

56

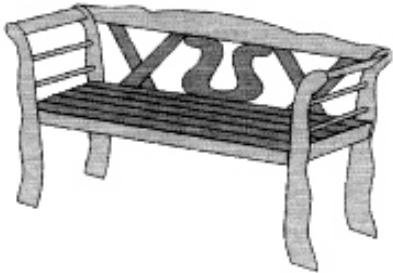

59



57



60



58



61



62



63



1.1



1.2

(21) Numărul depozitului național:

f 2004 0494

(22) Data depozitului național: 07.05.2004

(43) Data publicării: 30.09.2004

(71) Numele și adresa solicitantului:

S.C. ELVILA S.A.

STR. SIRIULUI NR. 74-76 SECT. 1,
BUCUREȘTI, B 7000

(54) Denumirea desenului/modelului:

SCAUN

(28) Numărul de desene/modele: 1

(51) LOC (7) Cl: **06-01**



1.3

(21) Numărul depozitului național:
f 2004 0495

(22) Data depozitului național: 07.05.2004

(43) Data publicării: 30.09.2004

(71) Numele și adresa solicitantului:
S.C. ELVILA S.A.

STR. SIRIULUI NR. 74-76 SECT. 1,
BUCUREȘTI, B 7000

(54) Denumirea desenului/modelului:
SCAUN

(28) Numărul de desene/modele: 1

(51) LOC (7) Cl: **06-01**

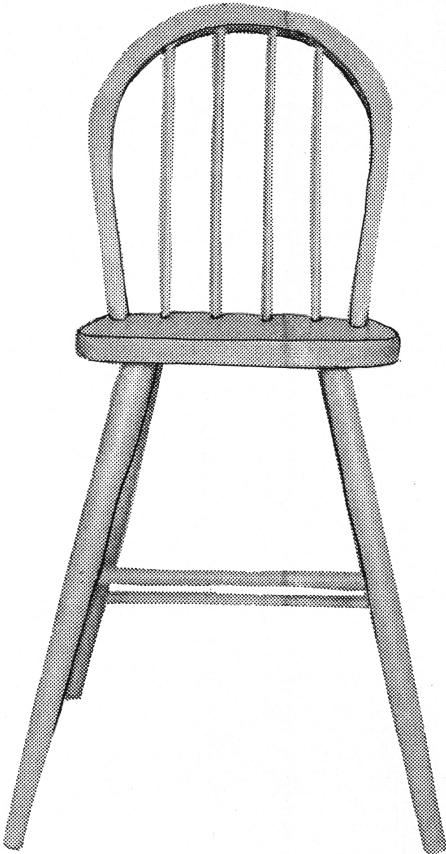

1.1

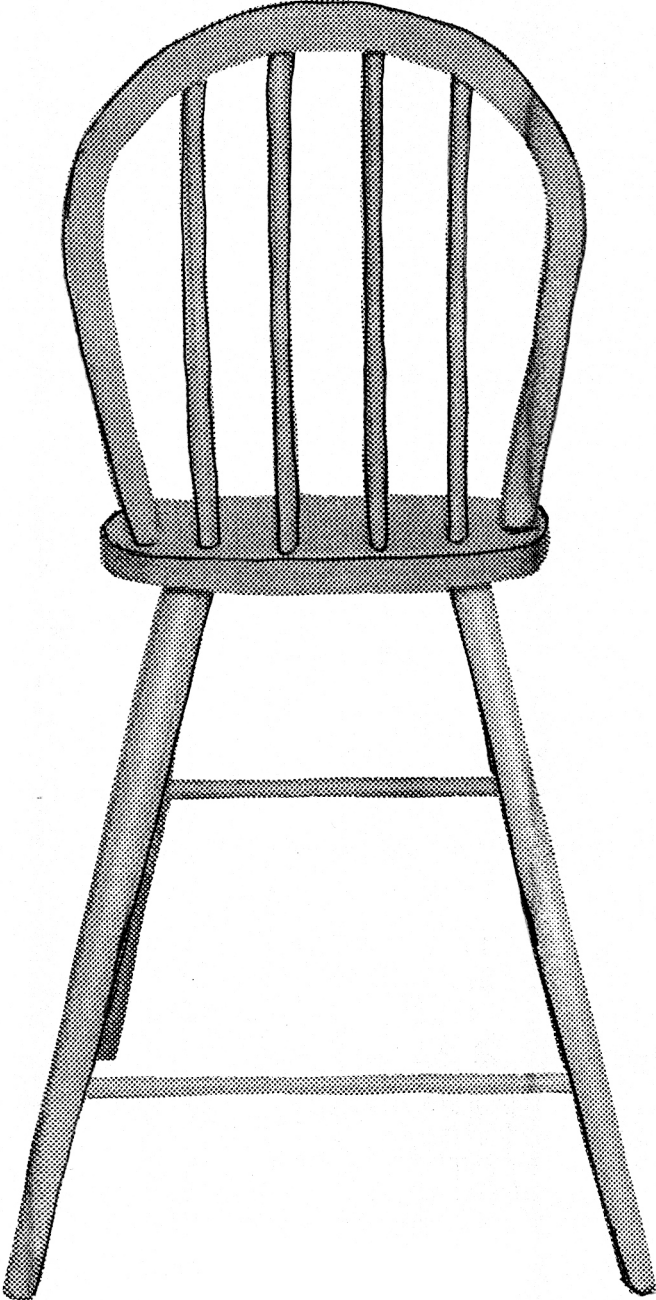

1.2

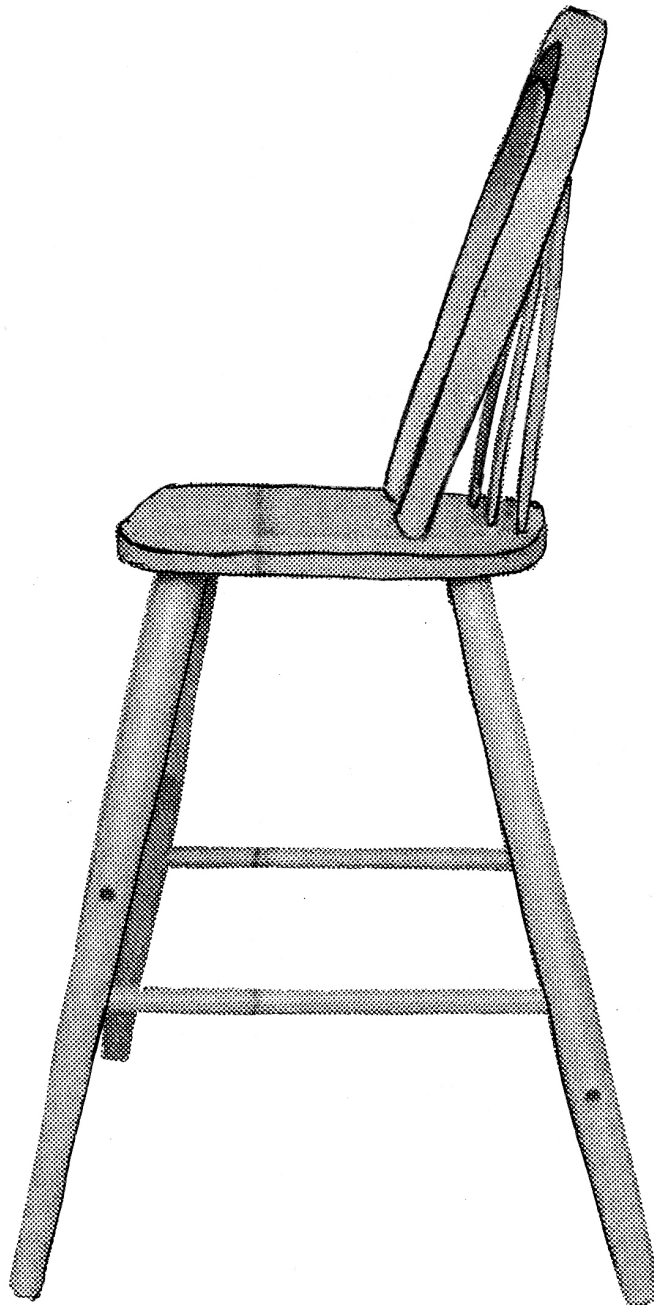

1.3

(21) Numărul depozitului național:

f 2004 0497

(22) Data depozitului național: 07.05.2004

(43) Data publicării: 30.09.2004

(71) Numele și adresa solicitantului:

S.C. ELVILA S.A.

STR. SIRIULUI NR. 74-76 SECT. 1,

BUCUREȘTI, B 7000

(54) Denumirea desenului/modelului:

FOTOLII ȘI TABURET

(28) Numărul de desene/modele: 3

(51) LOC (7) Cl: **06-01**

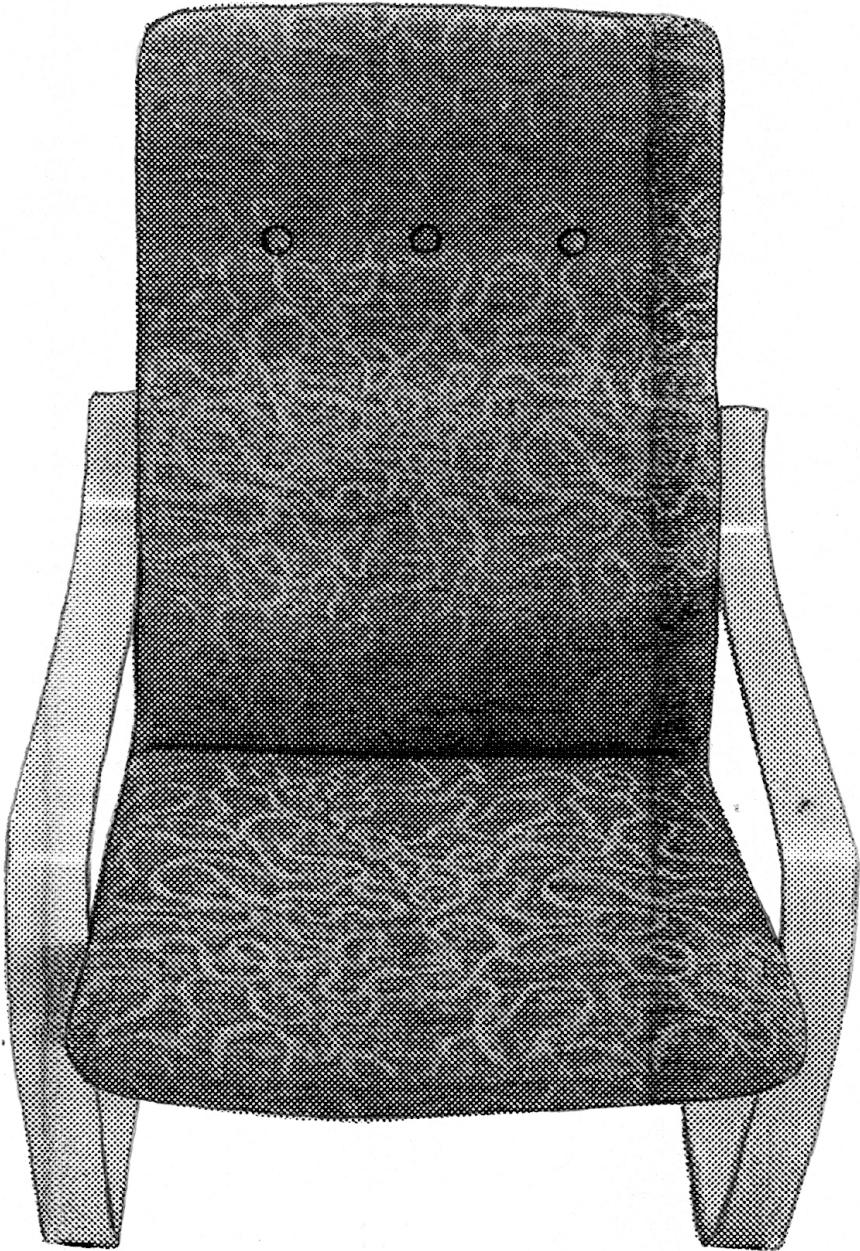

1.1



1.2

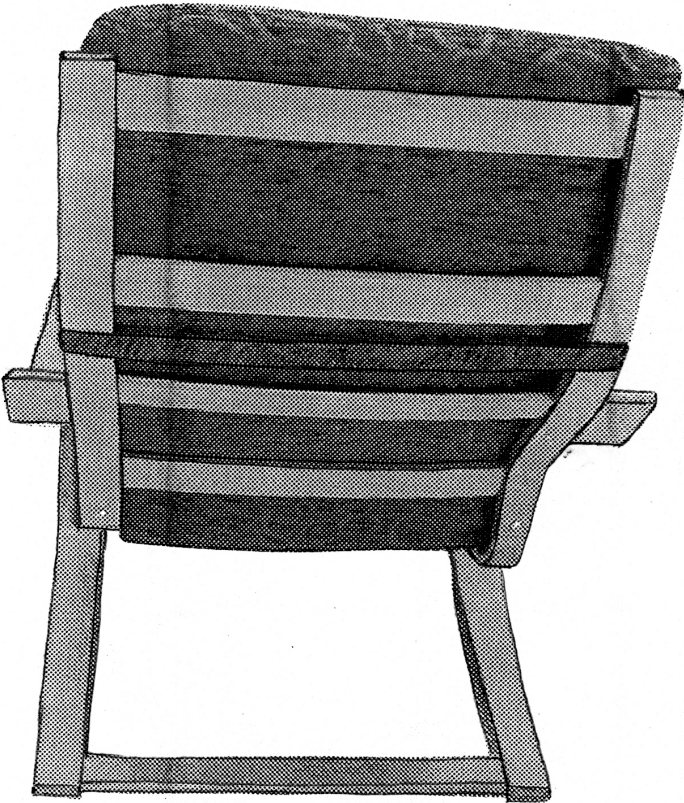

1.3



2.1

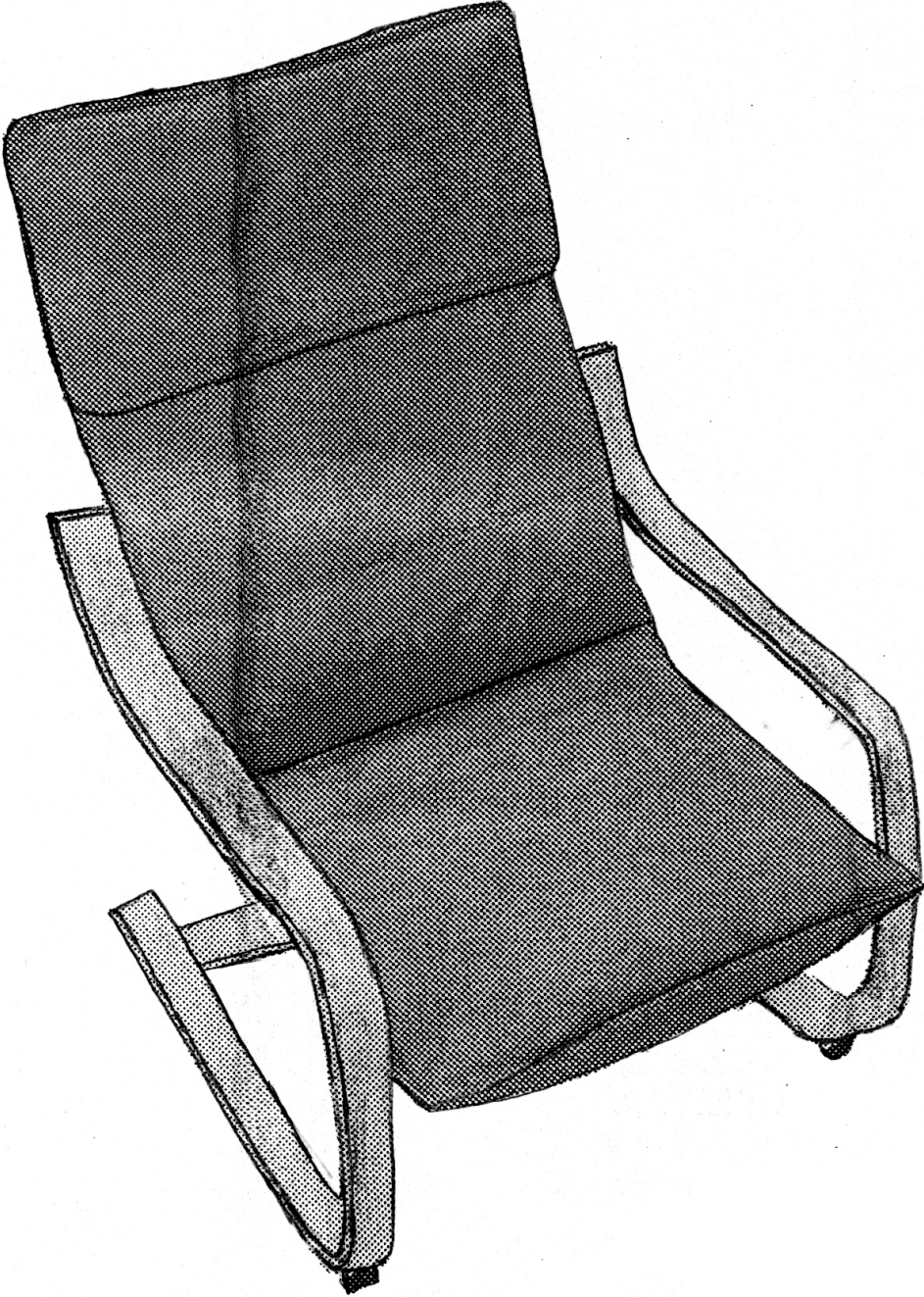

2.2

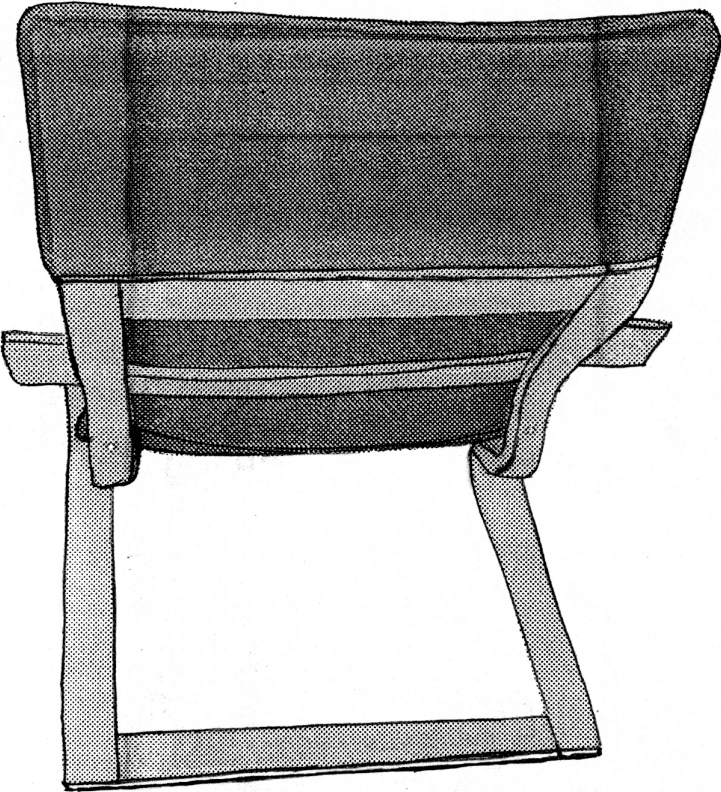

2.3

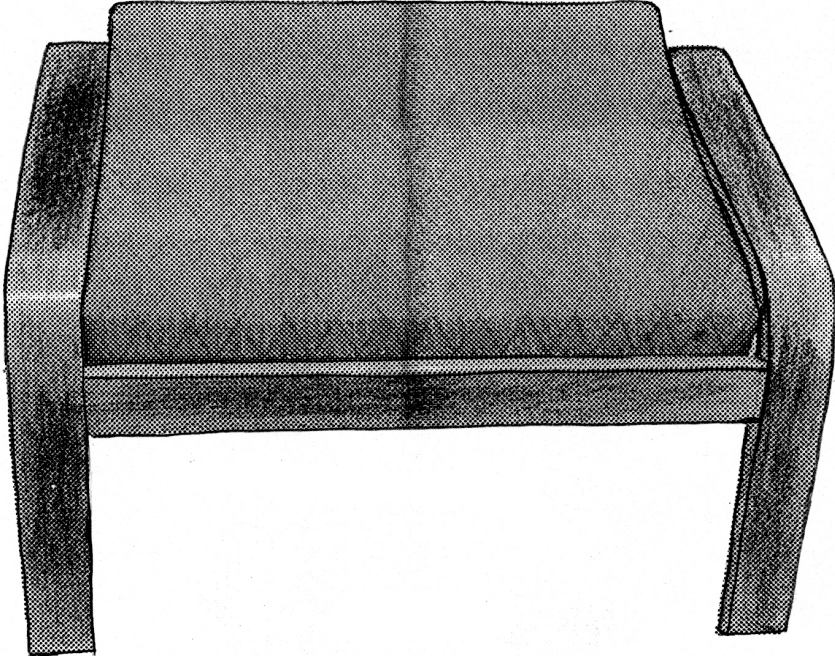

3.1

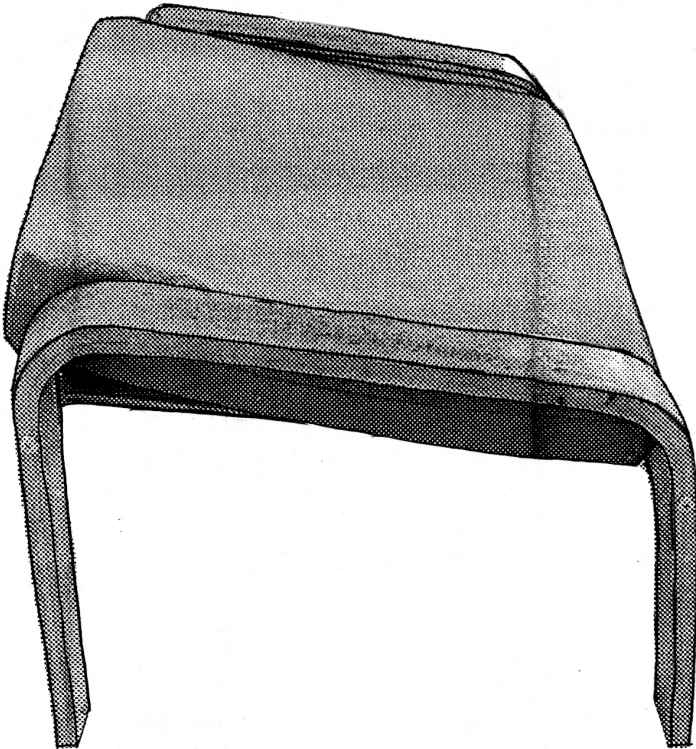

3.2

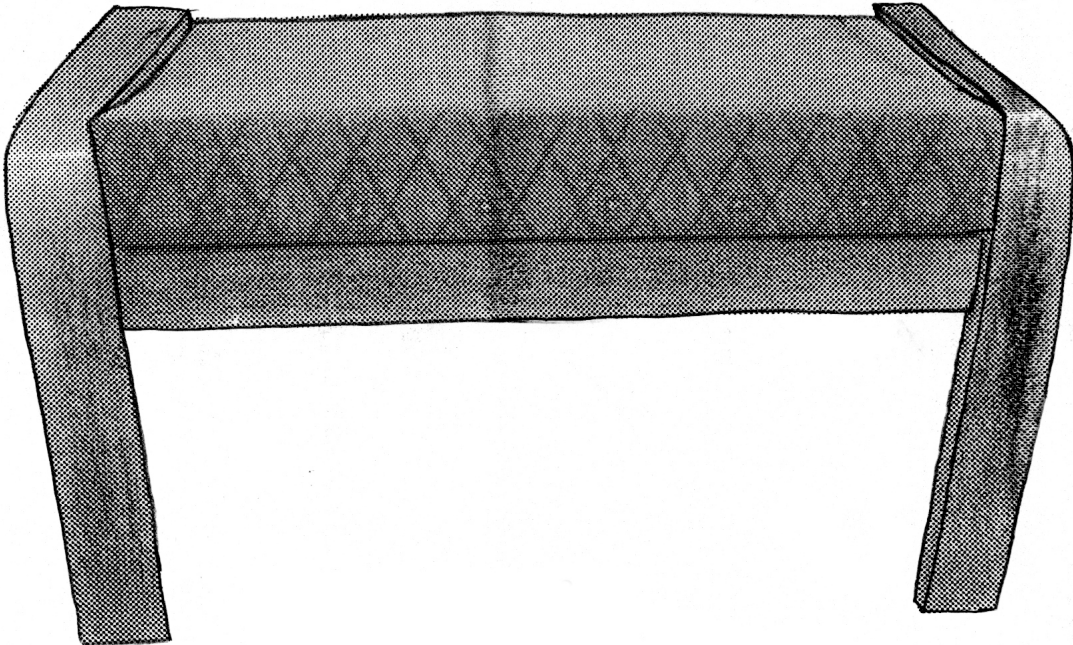

3.3

(21) Numărul depozitului național:

f 2004 0532

(22) Data depozitului național: 20.05.2004

(43) Data publicării: 30.09.2004

(71) Numele și adresa solicitantului:

S.C. MODULO MEX S.R.L.

STR. DUMBRAVA ROȘIE NR. 6,

DEJ, CJ 4650

(74) Numele și adresa mandatarului:

RASKAI MARIA MAGDALENA,

UNIRII 3, BL. D8, AP. 7, HD 4650, DEJ

(72) Numele autorului:

ANGHELESCU CLAUDIU

NEGOESCU SORIN AUREL

(54) Denumirea desenului/modelului:

MOBILIER

(28) Numărul de desene/modele: 4

(51) LOC (7) CI: **06-01**, 03, 04, 05

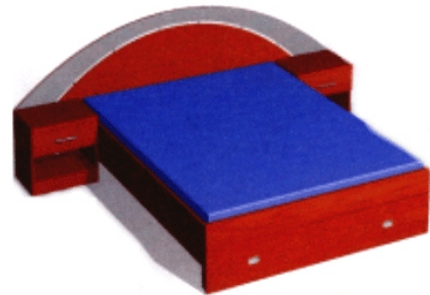

2



1



3



4

(21) Numărul depozitului național:
f 2004 0633

(22) Data depozitului național: 08.06.2004

(43) Data publicării: 30.09.2004

(71) Numele și adresa solicitantului:

S.C. ROSTRADA S.A.

STR. SPERANȚEI NR. 42, SECT. 2,
BUCUREȘTI, B 70000

(74) Numele și adresa mandatarului:

**CABINET M. OPROIU - CONSILIERE ÎN
PROPRIETATE INTELECTUALĂ**

CALEA VICTORIEI 155, BL. D1, SC. 2,
ET. 5, AP. 54. SECTOR 1,
B 7000, BUCUREȘTI

(72) Numele autorului:

CRIȘAN VICTOR POPESCU

ȘERBAN POPESCU CRIVEANU

BOGDAN BRĂNESCU

CRISTINA STROE

GRIGORE SERDIN

(54) Denumirea desenului/modelului:
**BANCĂ DESTINATĂ SCUARURILOR,
GRĂDINILOR ȘI PARCURILOR**

(28) Numărul de desene/modele: 1

(51) LOC (7) Ci: **06-01**



1.1



1.2

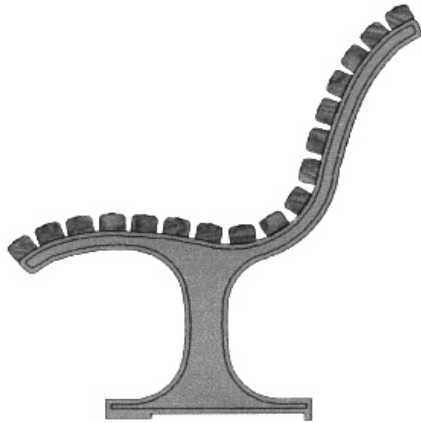

1.3

(21) Numărul depozitului național:

f 2004 0707

(22) Data depozitului național: 06.07.2004

(43) Data publicării: 30.09.2004

(71) Numele și adresa solicitantului:

S.C. MOBILENIA S.R.L.

ȘOS. PANTELIMON NR. 161, SECT. 2,
BUCUREȘTI, B 7000

(54) Denumirea desenului/modelului:

MOBILIER DORMITOR

(28) Numărul de desene/modele: 7

(51) LOC (7) Cl: **06-01**, 04, 07

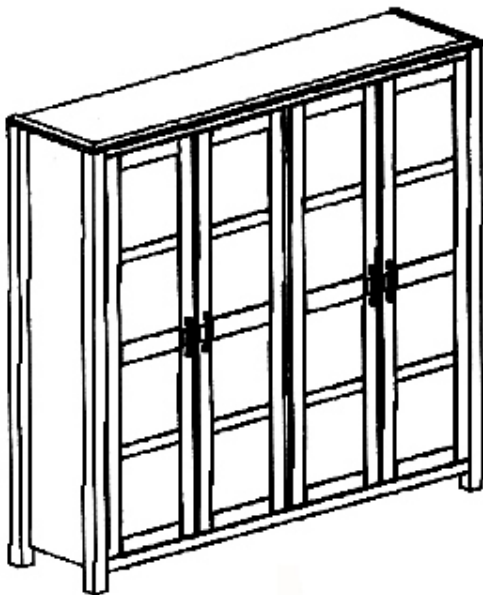

1

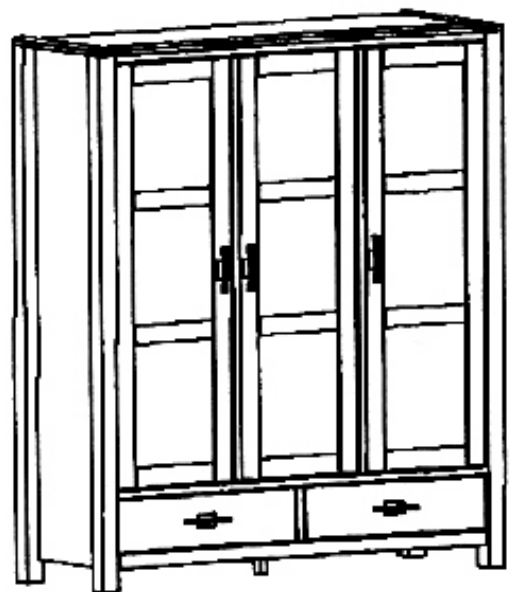

2

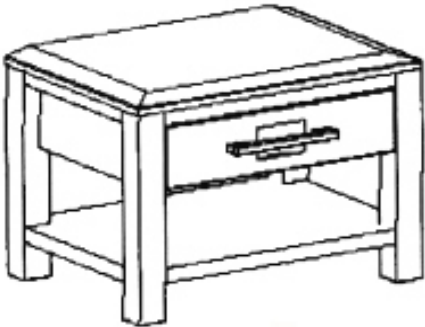

3

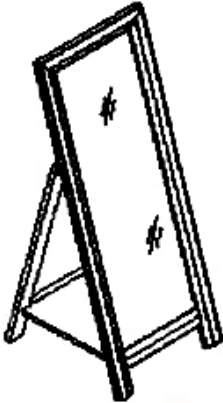

5



4

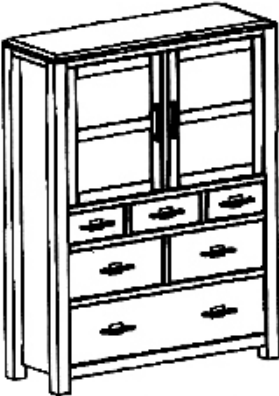

6

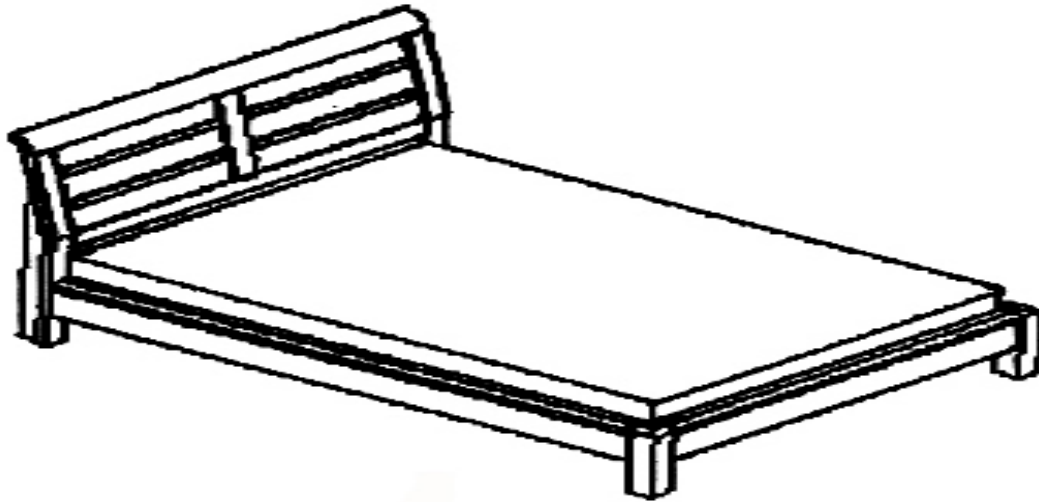

7

- (21) Numărul depozitului național:
f 2004 0530
- (22) Data depozitului național: 19.05.2004
- (43) Data publicării: 30.09.2004
- (71) Numele și adresa solicitantului:
S.C. FEROMET M S.R.L.
LOC. IZVOARE, DUMBRAVA ROȘIE,
NT 5600
- (74) Numele și adresa mandatarului:
**AGENȚIE DE PROPRIETATE
INDUSTRIALĂ ȘI TRANSFER
TEHNOLOGIC STOIAN ION**
REPUBLICII, BL. 46, AP. 35,
NȚ 5550, ROMAN
- (72) Numele autorului:
MURGULEȚ CORNELIA SÂNZIANA
- (54) Denumirea desenului/modelului:
MESE MARI DE GRĂDINĂ
- (28) Numărul de desene/modele: 2
- (51) LOC (7) Cl: 06-03

- (57) Descrierea desenului/modelului:
model 1 - Modelul 1: - Tăblia mesei, rotundă, de mari dimensiuni, cu patru picioare metalice independente, cu aspectul dat de două corniere foarte apropiate și foarte suple în raport cu înălțimea, rabatabile la tăblia rotundă a mesei pe direcții tangențiale; **model 2** - Modelul 2: - Tăblia mesei, rotundă, de mari dimensiuni, monobloc, cu două picioare duble, cu aspect de ramă cu corniere verticale foarte îndepărtate, combinate cu tăblia de masă rotundă.

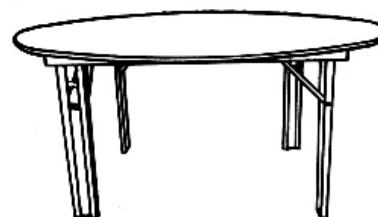

1.1

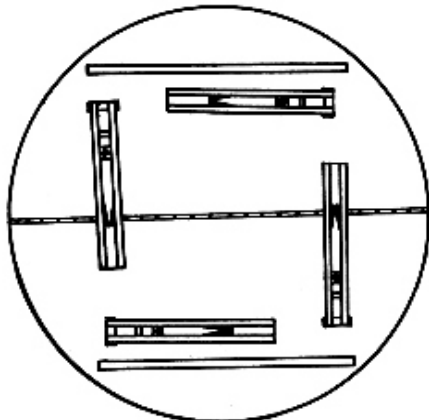

1.2



2.1

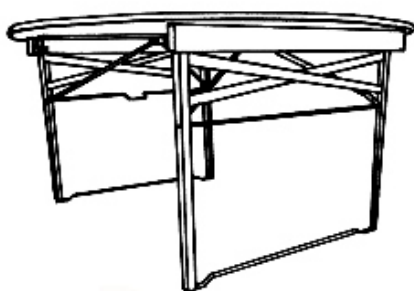

2.2

(21) Numărul depozitului național:
f 2004 0446

(22) Data depozitului național: 20.04.2004

(43) Data publicării: 30.09.2004

(71) Numele și adresa solicitantului:

S.C. PRODORAMOB S.R.L.

STR. 13 DECEMBRIE NR. 69, BL. 31,
SC. C, AP.14, BRAȘOV, BV 2200

(74) Numele și adresa mandatarului:

A.P.I. ARIANA GRUP S.R.L.

STR. CARPENULUI NR. 3, BL. A4,
SC. D, AP.29, BV 500256, BRAȘOV

(72) Numele autorului:

NICULICEA DANIEL CONSTANTIN

(54) Denumirea desenului/modelului:

CORPURI DE MOBILIER

(28) Numărul de desene/modele: 4

(51) LOC (7) Cl: **06-04**

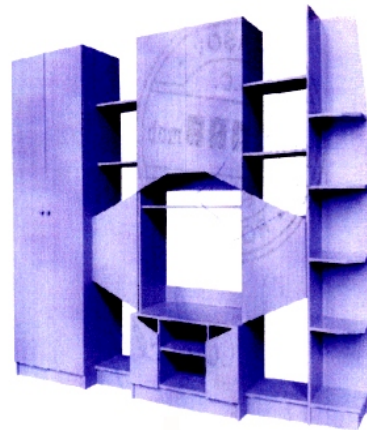

1

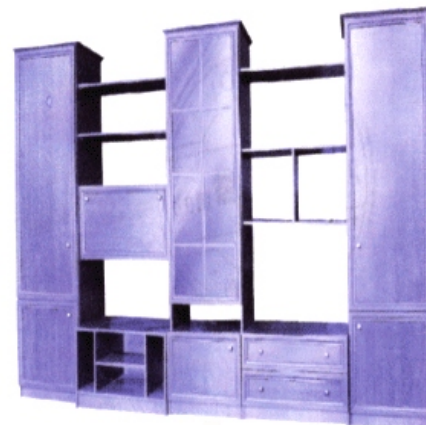

2

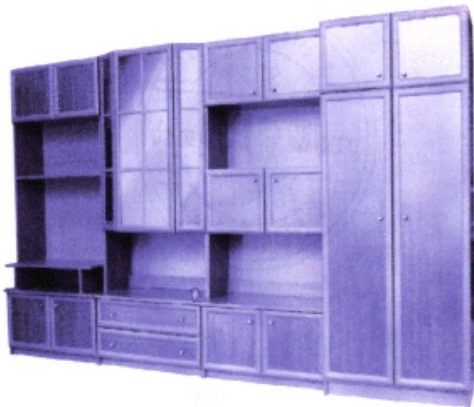

3

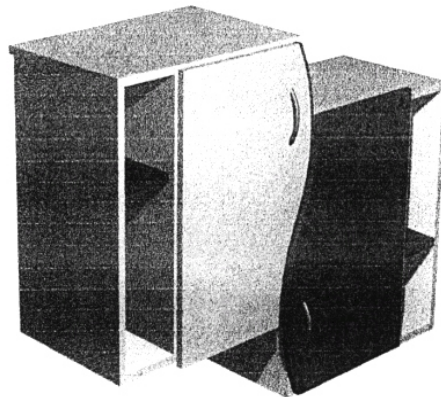

1

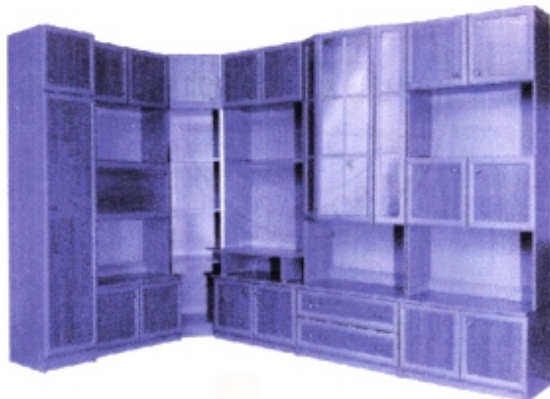

4



2

(21) Numărul depozitului național:

f 2004 0506

(22) Data depozitului național: 11.05.2004

(43) Data publicării: 30.09.2004

(71) Numele și adresa solicitantului:

S.C. LUX-ARTIM S.R.L.

STR. STADIONULUI NR. 20,
ONEȘTI, BC 6687

(74) Numele și adresa mandatarului:

S.C. ARIANA GRUP S.R.L.

STR. CARPENULUI NR. 3, BL. A4,
SC. D, AP. 29, BV 2200, BRAȘOV

(72) Numele autorului:

NUFĂREANU GHEORGHE GABRIEL

(54) Denumirea desenului/modelului:

MOBILIER

(28) Numărul de desene/modele: 2

(51) LOC (7) Cl: **06-04**

(21) Numărul depozitului național:

f 2004 0551

(22) Data depozitului național: 26.05.2004

(43) Data publicării: 30.09.2004

(71) Numele și adresa solicitantului:

S.C. HELP NET ROMANIA S.A.

STR. GEORGE CONSTANTINESCU NR. 2,
SECT.2, BUCUREȘTI, B 70000

(54) Denumirea desenului/modelului:

MOBILIER

(28) Numărul de desene/modele: 6

(51) LOC (7) Cl: **06-04**

**Reprezentările grafice se găsesc la
pag. 1378**

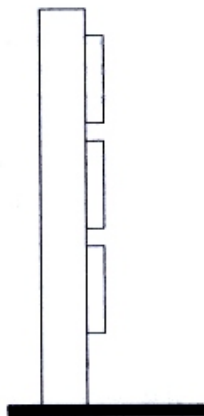

2.3

(21) Numărul depozitului național:
f 2004 0703

(22) Data depozitului național: 02.07.2004

(43) Data publicării: 30.09.2004

(71) Numele și adresa solicitantului:

ALISON HAYES (ROMÂNIA) S.A.

ȘOS: BUCUREȘTI - BUZĂU KM 57,5,
URZICENI

(54) Denumirea desenului/modelului:

UMERAȘE

(28) Numărul de desene/modele: 2

(51) LOC (7) Ci: **06-08**

(57) Descrierea desenului/modelului:

model 1 - Modelul 1: - Umeraș format dintr-o bară orizontală, puțin curbată la capete, prevăzută central cu un spațiu oval pentru reclamă, cu agățători decupate pe partea superioară, lateral stânga - dreapta; **model 2** - Modelul 2: - Umeraș format din suport - tijă, prevăzut central cu un dreptunghi conținând un spațiu oval pentru reclamă și lateral stânga - dreapta, cu două clipsuri dreptunghiulare care culisează pe tijă.



1

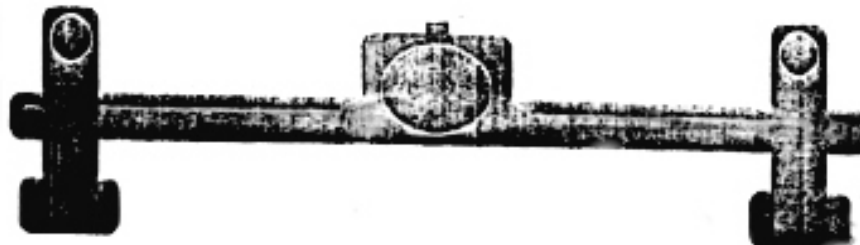

2

**CLASA 07 - ARTICOLE DE MENAJ
NECUPRINSE ÎN ALTE CLASE**

(21) Numărul depozitului național:
f 2004 0690

(22) Data depozitului național: 24.06.2004

(43) Data publicării: 30.09.2004

(71) Numele și adresa solicitantului:

ANGHELESCU DĂNUȚ

STR. MADARAS NR. 9, BL. D6, AP. 31,
SECT. 3, BUCUREȘTI, B 70000

ANGHELESCU CĂTĂLIN ALEXANDRU

ȘOS. MIHAI BRAVU, NR. 311, BL. S3,
AP. 2, SECTOR 3, BUCUREȘTI,

(72) Numele autorului:

ANGHELESCU CĂTĂLIN ALEXANDRU

(54) Denumirea desenului/modelului:

CAP DE SIFON DE UNICĂ FOLOSINȚĂ

(28) Numărul de desene/modele: 1

(51) LOC (7) Cl: **07-01**

(57) Descrierea desenului/modelului:

Capul de sifon de unică folosință este de formă tronconică, având în partea superioară un buton de acționare, iar lateral o țevă poziționată oblic pentru evacuarea sifonului din interiorul sticlei.

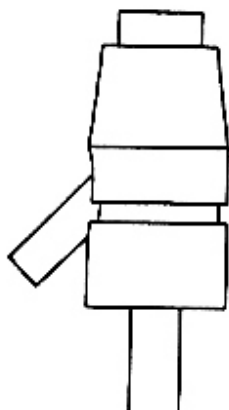

(21) Numărul depozitului național:
f 2004 0355

(22) Data depozitului național: 03.05.2004

(43) Data publicării: 30.09.2004

(71) Numele și adresa solicitantului:

S.C. TEHNOTON S.A.

CALEA CHIȘINĂULUI NR. 43,
IAȘI, IS 6600

(72) Numele autorului:

TRONARIU CRISTINA

(54) Denumirea desenului/modelului:

**APARAT DE GĂTIT CU COMBUSTIBILI
GAZOȘI**

(28) Numărul de desene/modele: 1

(51) LOC (7) Cl: **07-02**

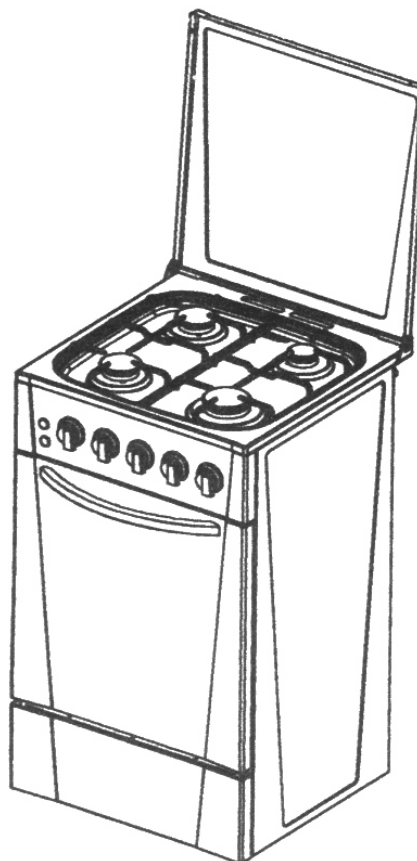

(21) Numărul depozitului național:
f 2004 0356

(22) Data depozitului național: 03.05.2004

(43) Data publicării: 30.09.2004

(71) Numele și adresa solicitantului:

S.C. TEHNOTON S.A.

CALEA CHIȘINĂULUI NR. 43,
IAȘI, IS 6600

(72) Numele autorului:

TRONARIU CRISTINA

(54) Denumirea desenului/modelului:

GRĂTAR PLITĂ

(28) Numărul de desene/modele: 1

(51) LOC (7) Cl: **07-02**

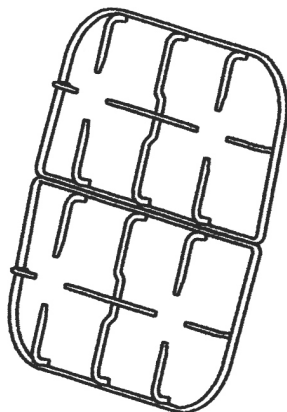

**CLASA 08 - ARTICOLE ŞI UTILAJE
CASNICE DE METAL**

- (21) Numărul depozitului național:
f 2004 0646
- (22) Data depozitului național: 11.06.2004
- (43) Data publicării: 30.09.2004
- (71) Numele și adresa solicitantului:
S.C. REDPLAST S.R.L.
STR. CALEA BUCUREȘTI NR. 114,
BRAȘOV, BV 50029
- (72) Numele autorului:
ASTEFANOAIIE DINU
VOINEA IOAN
- (54) Denumirea desenului/modelului:
CLEME ŢEVI
- (28) Numărul de desene/modele: 2
- (51) LOC (7) Cl: **08-05**

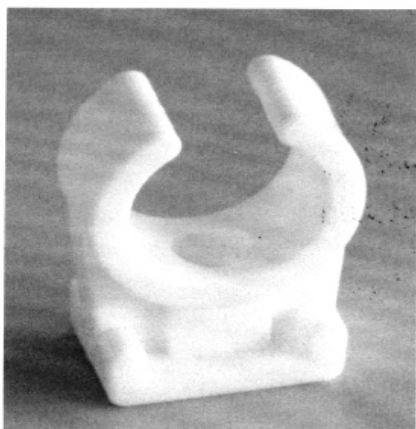

1



2

-
- (21) Numărul depozitului național:
f 2004 0649
- (22) Data depozitului național: 11.06.2004
- (43) Data publicării: 30.09.2004
- (71) Numele și adresa solicitantului:
S.C. REDPLAST S.R.L.
STR. CALEA BUCUREȘTI NR. 114,
BRAȘOV, BV 50029
- (72) Numele autorului:
VOINEA IOAN
ASTEFANOAIIE DINU
- (54) Denumirea desenului/modelului:
PANĂ DISTANȚIER
- (28) Numărul de desene/modele: 1
- (51) LOC (7) Cl: **08-05**



-
- (21) Numărul depozitului național:
f 2004 0354
- (22) Data depozitului național: 03.05.2004
- (43) Data publicării: 30.09.2004
- (71) Numele și adresa solicitantului:
S.C. TEHNOTON S.A.
CALEA CHIȘINĂULUI NR. 43,
IAȘI, IS 6600
- (72) Numele autorului:
TRONARIU CRISTINA

(54) Denumirea desenului/modelului:

BUTOANE

(28) Numărul de desene/modele: 4

(51) LOC (7) Cl: **08-06**

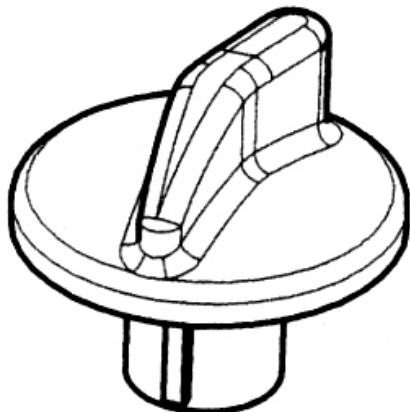

1

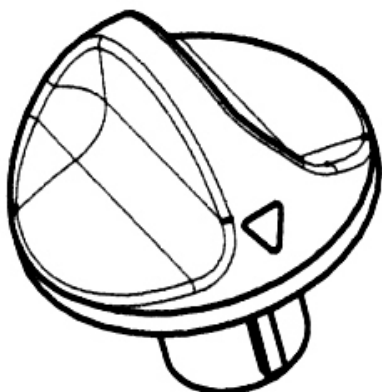

2

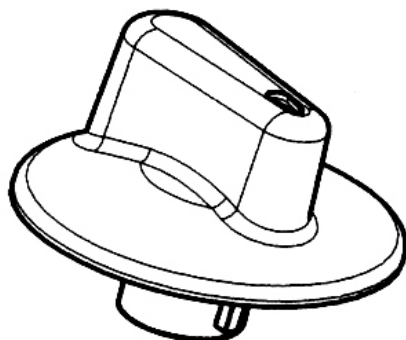

3

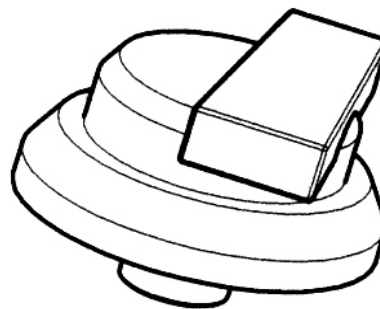

4

(21) Numărul depozitului național:

f 2004 0441

(22) Data depozitului național: 15.04.2004

(43) Data publicării: 30.09.2004

(71) Numele și adresa solicitantului:

FRĂȚOAIKA CRISTIAN

STR. MIRCEA VODĂ NR. 38,

PITEȘTI, AG 0300

(72) Numele autorului:

FRĂȚOAIKA CRISTIAN

(54) Denumirea desenului/modelului:

DISPOZITIV DE FIXARE

A CABLURILOR AUTOPURTATE

(28) Numărul de desene/modele: 1

(51) LOC (7) Cl: **08-08**

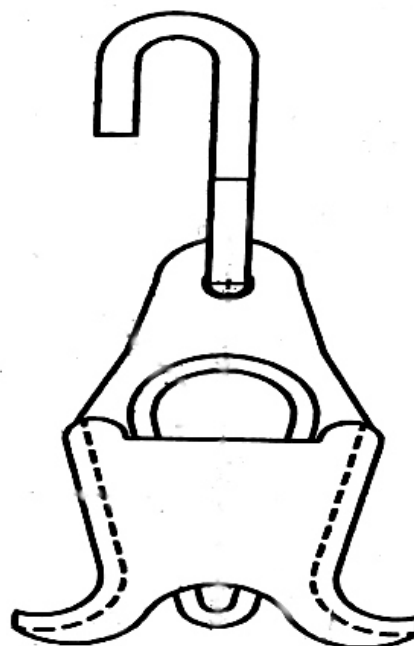

- (21) Numărul depozitului național:
f 2004 0442
- (22) Data depozitului național: 16.04.2004
- (43) Data publicării: 30.09.2004
- (71) Numele și adresa solicitantului:
S.C. DUAL MAN S.R.L.
STR. DOINA NR. 9, SECT.5,
BUCUREȘTI, B 7000
- (72) Numele autorului:
GRĂMADĂ DAN
- (54) Denumirea desenului/modelului:
CLEMĂ, SUPORT CLEMĂ, INEL CLEMĂ
- (28) Numărul de desene/modele: 6
- (51) LOC (7) Ci: **08-08**

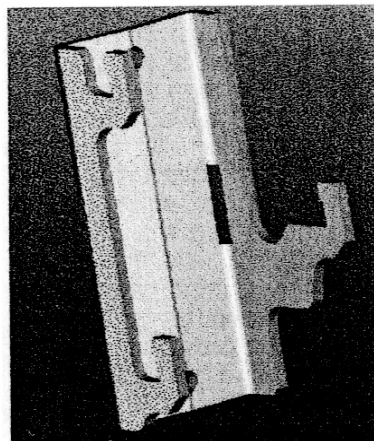

4

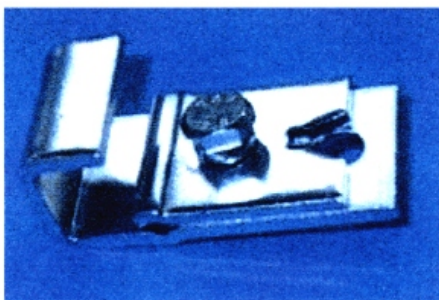

1

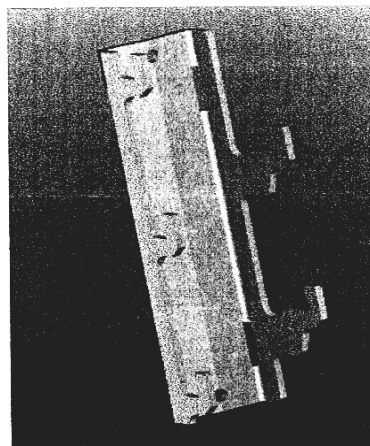

5

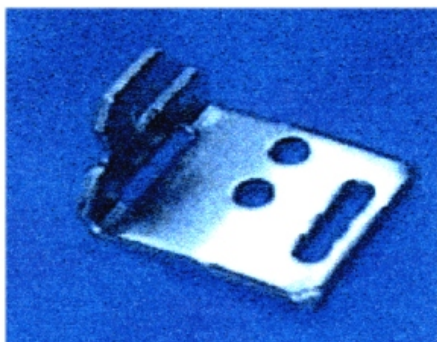

2

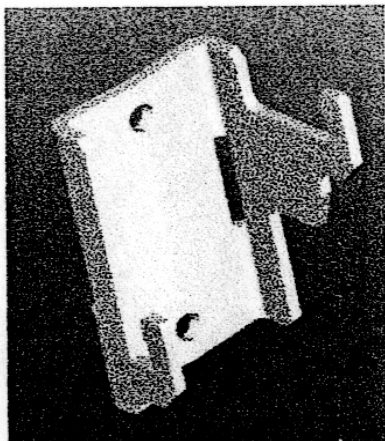

3



6

(21) Numărul depozitului național:

f 2004 0538

(22) Data depozitului național: 10.06.2004

(43) Data publicării: 30.09.2004

(71) Numele și adresa solicitantului:

S.C. VESTA INVESTMENT S.R.L.

CALEA BUCUREȘTILOR NR.1,

OTOPENI, B 7000

(74) Numele și adresa mandatarului:

S.C. RODALL S.R.L.

POLONĂ 115, BL. 15, SC. A, AP. 19,

SECTOR 1, B 7000, BUCUREȘTI

(72) Numele autorului:

SPIREA RADU

(54) Denumirea desenului/modelului:

BRIDE (BRIDĂ DE FIXARE PANOU ȘI

BRIDĂ DE ANCORARE PANOU)

(28) Numărul de desene/modele: 2

(51) LOC (7) Cl: 08-08

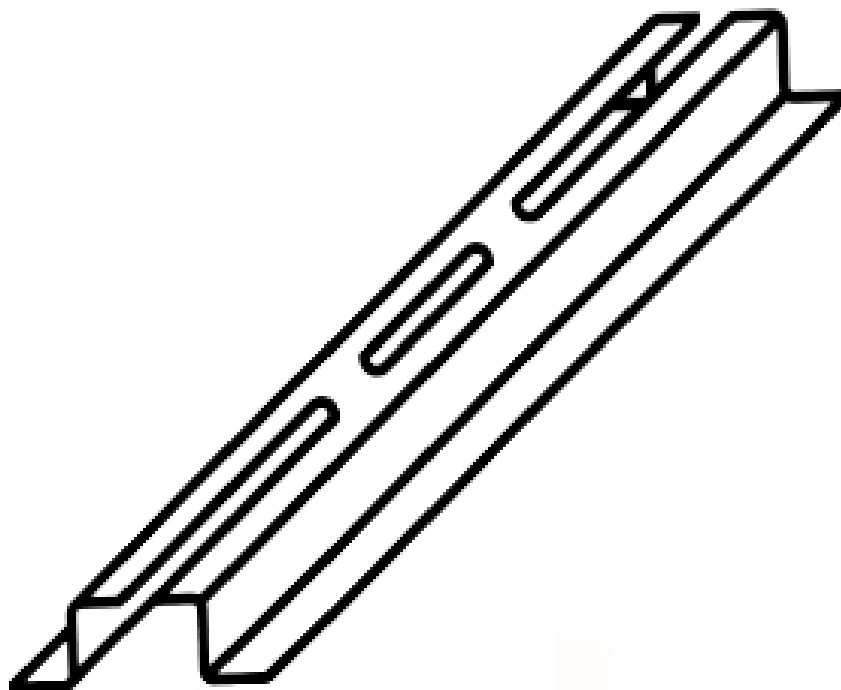

1

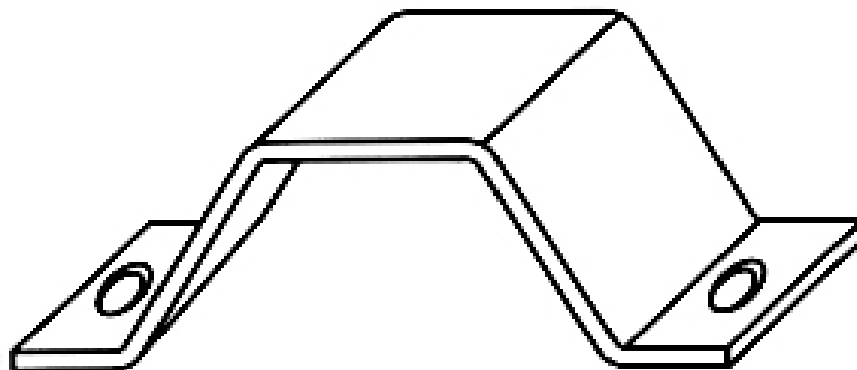

2

- (21) Numărul depozitului național:
f 2004 0647
- (22) Data depozitului național: 11.06.2004
- (43) Data publicării: 30.09.2004
- (71) Numele și adresa solicitantului:
S.C. REDPLAST S.R.L.
STR. CALEA BUCUREȘTI NR. 114,
BRAȘOV, BV 50029
- (72) Numele autorului:
ASTEFANOAIE DINU
VOINEA IOAN
- (54) Denumirea desenului/modelului:
DIBLURI
- (28) Numărul de desene/modele: 2
- (51) LOC (7) Cl: **08-08**

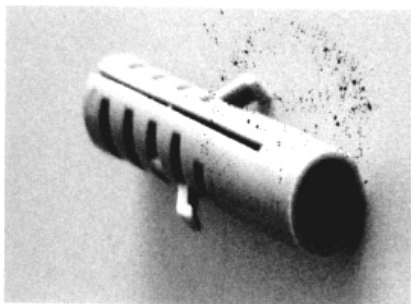

1



2

- S.C. INDAGRARA PRODCOM S.A.**
CALEA AUREL VLAICU NR. 274,
ARAD, AR 2900
- (72) Numele autorului:
ANA NICU
PUNGĂ DUMITRU
ARSENE SEBASTIAN
- (54) Denumirea desenului/modelului:
BUTELIE PET
- (28) Numărul de desene/modele: 1
- (51) LOC (7) Cl: **09-01**



1.1



1.2

**CLASA 09 - AMBALAJE ȘI RECIPIENTE
PENTRU TRANSPORTUL SAU
PĂSTRAREA MĂRFURILOR**

- (21) Numărul depozitului național:
f 2004 0319
- (22) Data depozitului național: 13.05.2004
- (43) Data publicării: 30.09.2004
- (71) Numele și adresa solicitantului:

- (21) Numărul depozitului național:
f 2004 0449
- (22) Data depozitului național: 20.04.2004
- (43) Data publicării: 30.09.2004
- (71) Numele și adresa solicitantului:
S.C EUROAVIPO S.A.
POȘTA CÂLNĂU, BZ 5100
- (74) Numele și adresa mandatarului:
S.C. ANI FUCIU S.R.L.
BL. P53, SC. A, AP. 1,
B 70000, SNAGOV
- (54) Denumirea desenului/modelului:
STICLE
- (28) Numărul de desene/modele: 3
- (51) LOC (7) CI: **09-01**

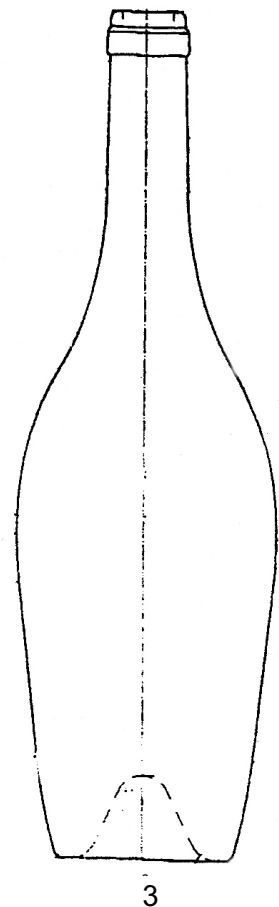
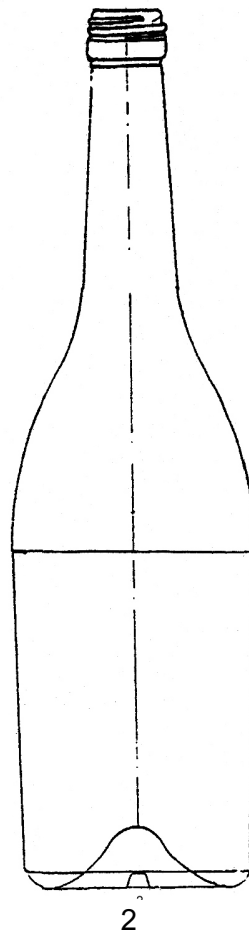
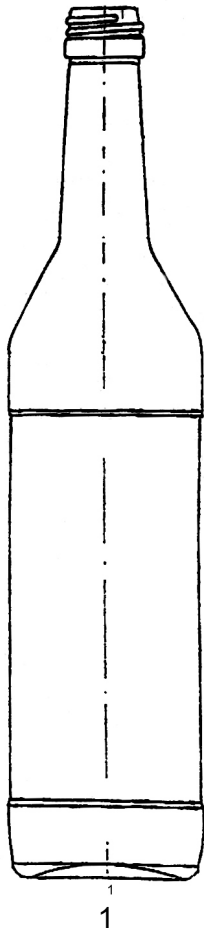

(21) Numărul depozitului național:

f 2004 0502

(22) Data depozitului național: 10.05.2004

(43) Data publicării: 30.09.2004

(71) Numele și adresa solicitantului:

ORION CORPORATION

30-10 MUNBAE-DONG, YONGSAN-KU,
SEOUL, XX1313

(74) Numele și adresa mandatarului:

S.C. ROMINVENT S.A.

EMIL PANGRATTI 35, ET. 1,
SECTOR 1, B 7000, BUCUREȘTI

(72) Numele autorului:

HWA-KYUNG LEE

(54) Denumirea desenului/modelului:

**CUTIE PENTRU AMBALAREA
DULCIURILOR**

(28) Numărul de desene/modele: 1

(51) LOC (7) Cl: **09-01**

**Reprezentările grafice se găsesc la
pag. 1380**



1.1



1.2

(21) Numărul depozitului național:

f 2004 0534

(22) Data depozitului național: 20.05.2004

(43) Data publicării: 30.09.2004

(71) Numele și adresa solicitantului:

S.C. PARTY-TIME-IMPEX S.R.L.

COM. GĂNASEA D.N. 2, GĂNEASA,
B 70000

(74) Numele și adresa mandatarului:

GENCSY GHEORGHINA

STR. TEATRULUI NR. 1-2,
BH 410020, ORADEA

(54) Denumirea desenului/modelului:

STICLĂ PET

(28) Numărul de desene/modele: 1

(51) LOC (7) Cl: **09-01**

(21) Numărul depozitului național:

f 2004 0636

(22) Data depozitului național: 09.06.2004

(43) Data publicării: 30.09.2004

(71) Numele și adresa solicitantului:

S.C. FARMEC S.A.

STR. HENRI BARBUSSE NR. 16,
CLUJ-NAPOCA, CJ 3400

(74) Numele și adresa mandatarului:

S.C. FARMEC S.A. - LUCĂCEL MIHAELA

STR. HENRI BARBUSSE NR. 16,
CJ 40016, CLUJ NAPOCA

(72) Numele autorului:

STEGEREAN HORAȚIU OCTAVIAN

(54) Denumirea desenului/modelului:

AMBALAJE

(28) Numărul de desene/modele: 3

(51) LOC (7) Cl: **09-01**

**Reprezentările grafice se găsesc la
pag. 1382**

(21) Numărul depozitului național:

f 2004 0641

(22) Data depozitului național: 10.06.2004

(43) Data publicării: 30.09.2004

(71) Numele și adresa solicitantului:

S.C. TANCARD S.R.L.

STR. ZIZINULUI NR. 1, SĂCELE, BV

(74) Numele și adresa mandatarului:

STANCIU ADELINA CABINET DE

PROPRIETATE INDUSTRIALĂ

NICOLAE IORGA 61, BL. 10E, SC. B, AP. 9,

CV 4000, SFÂNTU GHEORGHE

(72) Numele autorului:

TOTH AGOTA

(54) Denumirea desenului/modelului:

BORCAN ȘI CAPAC PENTRU BORCAN

(28) Numărul de desene/modele: 3

(51) LOC (7) Cl: **09-01, 07**



3.1



3.2



1



2

(21) Numărul depozitului național:

f 2004 0696

(22) Data depozitului național: 28.06.2004

(43) Data publicării: 30.09.2004

(71) Numele și adresa solicitantului:

S.C. FARMEC S.A.

STR. HENRI BARBUSSE NR. 16,

CLUJ-NAPOCA, CJ 3400

(74) Numele și adresa mandatarului:

S.C. FARMEC S.A. - LUCĂCEL MIHAELA,

STR. HENRI BARBUSSE NR. 16,

CJ 40016, CLUJ NAPOCA

(72) Numele autorului:

STEGEREAN HORAȚIU OCTAVIAN

(54) Denumirea desenului/modelului:

AMBALAJ PENTRU PRODUSE

CHIMICO-CASNICE

(28) Numărul de desene/modele: 1

(51) LOC (7) Cl: **09-01**

**Reprezentările grafice se găsesc la
pag. 1383**

- (21) Numărul depozitului național:
f 2004 0697
- (22) Data depozitului național: 28.06.2004
- (43) Data publicării: 30.09.2004
- (71) Numele și adresa solicitantului:
**BORONAL BORASZATI ES
KERESKEDELMI KFT.**
KOZEPCEBE 1, KISKOROS,
HU 62001429
- (74) Numele și adresa mandatarului:
**CABINET M. OPROIU - CONSILIERE ÎN
PROPRIETATE INTELECTUALĂ**
CALEA VICTORIEI 155, BL. D1, SC. 2,
ET. 5, AP. 54. SECTOR 1,
B 7000, BUCUREȘTI
- (72) Numele autorului:
PECZNYIK LASZLO
- (54) Denumirea desenului/modelului:
STICLĂ
- (28) Numărul de desene/modele: 1
- (51) LOC (7) Cl: **09-01**

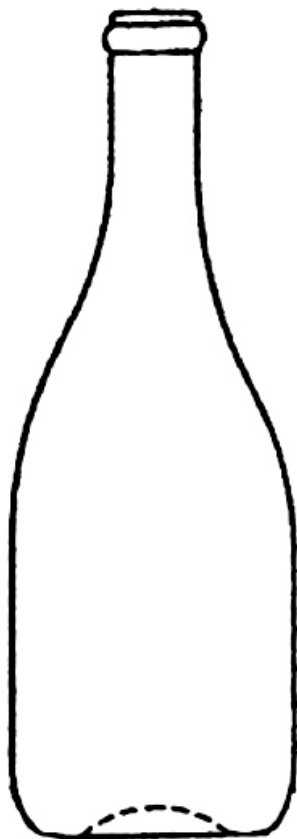

- (21) Numărul depozitului național:
f 2004 0367
- (22) Data depozitului național: 06.04.2004
- (43) Data publicării: 30.09.2004
- (71) Numele și adresa solicitantului:
S.C. SATTVA GROUP S.R.L.
GURA VĂII, BC 6687
- (72) Numele autorului:
BÎRGĂOANU EUGEN
- (54) Denumirea desenului/modelului:
**AMBALAJ DE PREZENTARE
PENTRU PÂINE**
- (28) Numărul de desene/modele: 1
- (51) LOC (7) Cl: **09-03**

**Reprezentarea grafică se găsește la
pag. 1383**

- (21) Numărul depozitului național:
f 2004 0501
- (22) Data depozitului național: 10.05.2004
- (43) Data publicării: 30.09.2004
- (71) Numele și adresa solicitantului:
ORION CORPORATION
30-10 MUNBAE-DONG, YONGSAN-KU,
SEOUL, XX1313
- (74) Numele și adresa mandatarului:
S.C. ROMINVENT S.A.
EMIL PANGRATTI 35, ET. 1, SECTOR 1,
B 7000, BUCUREȘTI
- (72) Numele autorului:
HWA-KYUNG LEE
- (54) Denumirea desenului/modelului:
**CUTIE PENTRU AMBALAREA
DULCIURILOR**
- (28) Numărul de desene/modele: 1
- (51) LOC (7) Cl: **09-03**

**Reprezentările grafice se găsesc la
pag. 1384**

- (21) Numărul depozitului național:
f 2004 0511
- (22) Data depozitului național: 13.05.2004
- (43) Data publicării: 30.09.2004
- (71) Numele și adresa solicitantului:
ALBERT LORINC
STR. VULTURILOR NR. 18,
SFÂNTU GHEORGHE, CV

- (74) *Numele și adresa mandatarului:*
**STANCIU ADELINA CABINET DE
 PROPRIETATE INDUSTRIALĂ**
 NICOLAE IORGA 61, BL. 10E, SC. B, AP. 9,
 CV 4000, SFÂNTU GHEORGHE
- (72) *Numele autorului:*
 ALBERT LORINC
- (54) *Denumirea desenului/modelului:*
AMBALAJ DIN CARTON
- (28) *Numărul de desene/modele:* 1
 (51) *LOC (7) Cl:* **09-03**

**Reprezentarea grafică se găsește la
 pag. 1386**

- (21) *Numărul depozitului național:*
f 2004 0529
- (22) *Data depozitului național:* 07.06.2004
 (43) *Data publicării:* 30.09.2004
 (71) *Numele și adresa solicitantului:*
S.C. LA FESTA INTERNAȚIONAL S.R.L.
 ȘOS. OLTENIȚEI NR. 220,
 POPEȘTI LEORDENI, IF
- (74) *Numele și adresa mandatarului:*
S.C. RODALL S.R.L.
 POLONĂ 115, BL. 15, SC. A, AP. 19,
 SECTOR 1, B 7000, BUCUREȘTI
- (72) *Numele autorului:*
 VIȘAN ALIN MĂDĂLIN
- (54) *Denumirea desenului/modelului:*
AMBALAJ
- (28) *Numărul de desene/modele:* 5
 (51) *LOC (7) Cl:* **09-03**

Reprezentările grafice se găsesc la pag. 1386

- (21) *Numărul depozitului național:*
f 2004 0533
- (22) *Data depozitului național:* 31.05.2004
 (43) *Data publicării:* 30.09.2004
 (71) *Numele și adresa solicitantului:*
S.C. LA FESTA INTERNAȚIONAL S.R.L.
 ȘOS. OLTENIȚEI NR. 220,
 POPEȘTI LEORDENI, IF
- (74) *Numele și adresa mandatarului:*
S.C. RODALL S.R.L.
 POLONĂ 115, BL. 15, SC. A, AP. 19,
 SECTOR 1, B 7000, BUCUREȘTI

- (72) *Numele autorului:*
 VIȘAN ALIN MĂDĂLIN
- (54) *Denumirea desenului/modelului:*
AMBALAJ
- (28) *Numărul de desene/modele:* 4
 (51) *LOC (7) Cl:* **09-03**

**Reprezentările grafice se găsesc la
 pag. 1387**

- (21) *Numărul depozitului național:*
f 2004 0626
- (22) *Data depozitului național:* 03.06.2004
 (43) *Data publicării:* 30.09.2004
 (71) *Numele și adresa solicitantului:*
BOYNER HOLDING ANONIM SIRKETI
 BUYUKDERE CAD.NO. 22, PARK PLAZA
 K.15-16, MALASK, ISTANBUL, XX1365
- (74) *Numele și adresa mandatarului:*
S.C. ROMINVENT S.A.
 EMIL PANGRATTI 35, ET. 1, SECTOR 1,
 B 7000, BUCUREȘTI
- (72) *Numele autorului:*
 HASAN BOYNER
- (54) *Denumirea desenului/modelului:*
AMBALAJ
- (28) *Numărul de desene/modele:* 1
 (51) *LOC (7) Cl:* **09-03**
 (30) *Prioritatea invocată:*
 (33) *Țara:* TR
 (32) *Data:* 03.03.2004
 (31) *Numărul:* 2004 00476

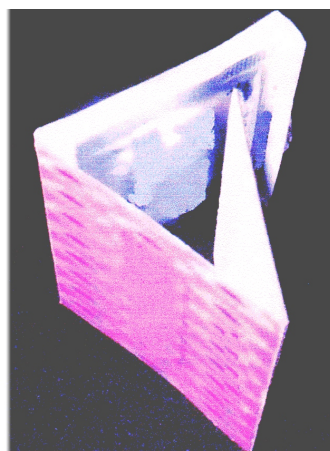

1.1

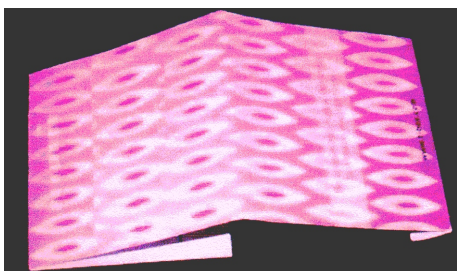

1.2

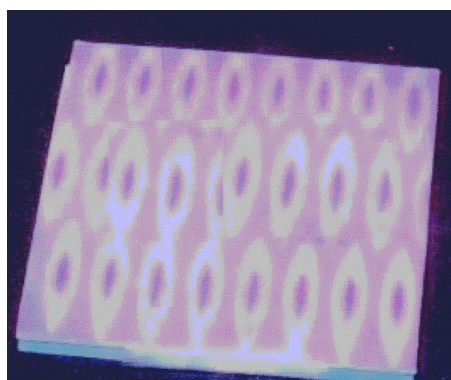

1.5



1.3

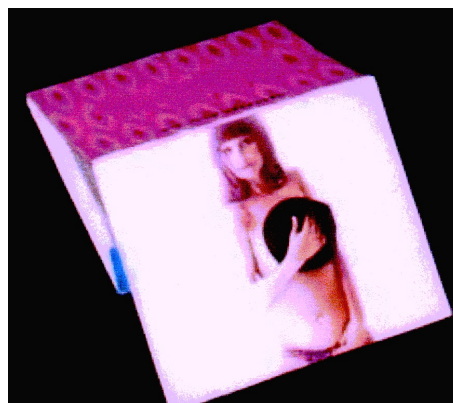

1.6

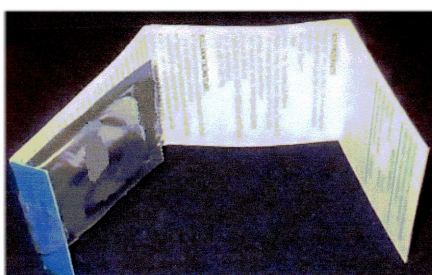

1.4

(21) Numărul depozitului național:
f 2004 0378

(22) Data depozitului național: 13.04.2004

(43) Data publicării: 30.09.2004

(71) Numele și adresa solicitantului:

S.C. MARCAT TRADING S.R.L.

STR. C. ARICESCU NR. 10, SECT. 1,
BUCUREȘTI, B 70000

(54) Denumirea desenului/modelului:

GRAFICĂ PENTRU PUNGĂ DE AMBALAJ

(28) Numărul de desene/modele: 1

(51) LOC (7) Cl: **09-05**



1.1

- (21) Numărul depozitului național:
f 2004 0461
- (22) Data depozitului național: 10.05.2004
- (43) Data publicării: 30.09.2004
- (71) Numele și adresa solicitantului:
S.C. ALKA CO. S.R.L.
ȘOS. STRĂULEȘTI NR. 76-86,
SECT.1, BUCUREȘTI, B 7000
- (72) Numele autorului:
AMIR KRENZIA
- (54) Denumirea desenului/modelului:
AMBALAJ FLEXIBIL
- (28) Numărul de desene/modele: 1
- (51) LOC (7) Cl: **09-05**

Reprezentarea grafică se găsește la pag. 1388



1.2

- (21) Numărul depozitului național:
f 2004 0483
- (22) Data depozitului național: 04.05.2004
- (43) Data publicării: 30.09.2004
- (71) Numele și adresa solicitantului:
S.C. NAUSICA IMPORT EXPORT S.R.L.
STR. CALEA TURZII NR. 175,
CLUJ NAPOCA, CJ 400495
- (74) Numele și adresa mandatarului:
RASKAI MARIA MAGDALENA
UNIRII 3, BL. D8, AP. 7, HD 4650, DEJ
- (54) Denumirea desenului/modelului:
AMBALAJ
- (28) Numărul de desene/modele: 3
- (51) LOC (7) Cl: **09-05**



1



2

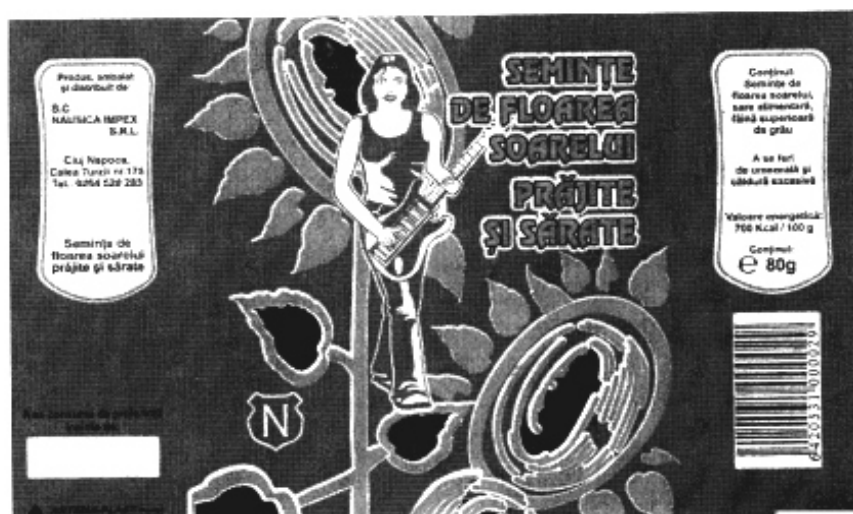

(21) Numărul depozitului național:

f 2004 0508

(22) Data depozitului național: 19.05.2004

(43) Data publicării: 30.09.2004

(71) Numele și adresa solicitantului:

ELITE INTERNATIONAL BV

BEECH AVENUE NR. 160,

PR SCHIPHOL-RIJK, NL 11191

(74) Numele și adresa mandatarului:

S.C. RODALL S.R.L., POLONĂ 115,

BL.15, SC.A, AP.19, SECTOR 1,

B 7000, BUCUREȘTI

(54) Denumirea desenului/modelului:

ELITE-AMBALAJ

(28) Numărul de desene/modele: 1

(51) LOC (7) Cl: **09-05**

(74) Numele și adresa mandatarului:

S.C. INVENTA - AGENȚIE UNIVERSITARĂ DE INVENTICĂ S.R.L.

CORNELIU COPOȘU 7, BL. 104, SC. 2,

ET. 1, AP. 31, SECTOR 3,

B 7000, BUCUREȘTI

(72) Numele autorului:

GHERASIMESCU LAURA VASILICA

(54) Denumirea desenului/modelului:

AMBALAJE

(28) Numărul de desene/modele: 8

(51) LOC (7) Cl: **09-05**

Reprezentarea grafică se găsește la pag. 1389

(21) Numărul depozitului național:

f 2004 0517

(22) Data depozitului național: 14.05.2004

(43) Data publicării: 30.09.2004

(71) Numele și adresa solicitantului:

S.C. AL GHAZAL COFFEE &

ROASTERY S.R.L.

STR. EROU IANCU NICOLAE NR. 32,

VOLUNTARI, B 70000



1

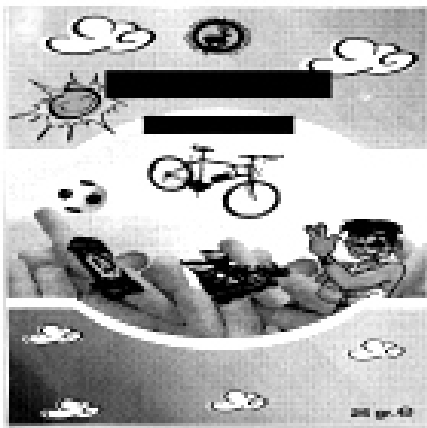

2



5



3



6



4

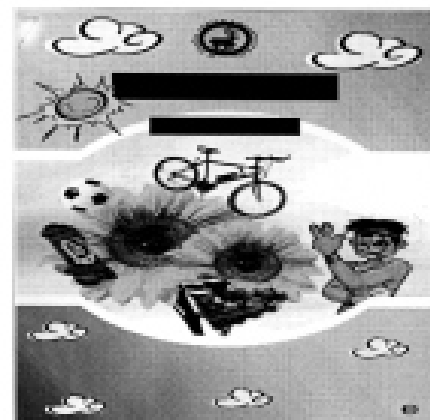

7

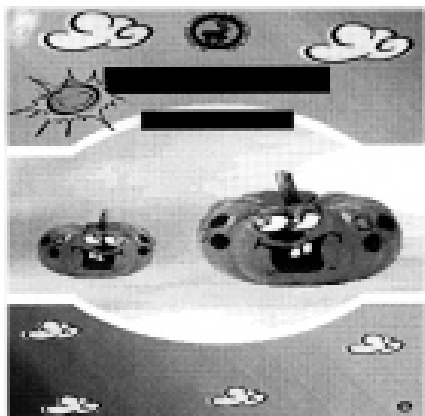

8

- (21) Numărul depozitului național:
f 2004 0632
- (22) Data depozitului național: 08.06.2004
- (43) Data publicării: 30.09.2004
- (71) Numele și adresa solicitantului:
S.C. ALCONOR COMPANY S.R.L.
STR. CĂPLENILOR NR. 63A,
CAREI, SM 3825
- (74) Numele și adresa mandatarului:
S.C. INTELECT S.R.L.
B-DUL DACIA 48, BL. D 10, AP. 3,
BH 3700, ORADEA
- (72) Numele autorului:
VARGA NORBERT IOAN
- (54) Denumirea desenului/modelului:
AMBALAJ
- (28) Numărul de desene/modele: 1
- (51) LOC (7) Cl: **09-05**



- (21) Numărul depozitului național:
f 2004 0634
- (22) Data depozitului național: 09.06.2004
- (43) Data publicării: 30.09.2004
- (71) Numele și adresa solicitantului:
S.C. STANDARD NUTRICIA S.R.L.
STR. SPERANȚEI NR. 27, PARTER,
SECT. 2, BUCUREȘTI, B 7000
- (54) Denumirea desenului/modelului:
AMBALAJ
- (28) Numărul de desene/modele: 2
- (51) LOC (7) Cl: **09-05**



1



2

- (21) Numărul depozitului național:
f 2004 0704
- (22) Data depozitului național: 02.07.2004
- (43) Data publicării: 30.09.2004
- (71) Numele și adresa solicitantului:
BELLA BULGARIA AD
9, MOMCHIL VOIVODA STR.,
PLOVDIV, BG 40031

- (74) *Numele și adresa mandatarului:*
**S.C. INVENTA - AGENȚIE UNIVERSITARĂ
 DE INVENTICĂ S.R.L.**
 CORNELIU COPOSU 7, BL. 104, SC.2,
 ET. 1, AP. 31, SECTOR 3,
 B 7000, BUCUREȘTI
- (54) *Denumirea desenului/modelului:*
AMBALAJE
- (28) *Numărul de desene/modele:* 2
 (51) *LOC (7) Cl:* **09-05**

**Reprezentările grafice se găsesc la
 pag. 1389**

- (21) *Numărul depozitului național:*
f 2004 0711
- (22) *Data depozitului național:* 07.07.2004
 (43) *Data publicării:* 30.09.2004
 (71) *Numele și adresa solicitantului:*
S.C. FARMEC S.A.
 STR. HENRI BARBUSSE NR.16,
 CLUJ-NAPOCA, CJ 3400
- (74) *Numele și adresa mandatarului:*
S.C. FARMEC S.A. - LUCĂCEL MIHAELA
 STR. HENRI BARBUSSE NR. 16,
 CJ 40016, CLUJ NAPOCA
- (72) *Numele autorului:*
 STEGEREAN HORAȚIU OCTAVIAN
- (54) *Denumirea desenului/modelului:*
AMBALAJ
- (28) *Numărul de desene/modele:* 1
 (51) *LOC (7) Cl:* **09-05**

**Reprezentarea grafică se găsește la
 pag. 1391**

**CLASA 10 - CEASORNICĂRIE ȘI ALTE
 INSTRUMENTE DE MĂSURĂ,
 INSTRUMENTE DE CONTROL
 ȘI DE SEMNALIZARE**

- (21) *Numărul depozitului național:*
f 2004 0651
- (22) *Data depozitului național:* 24.06.2004
 (43) *Data publicării:* 30.09.2004
 (71) *Numele și adresa solicitantului:*
S.C.VESTA INVESTMENT S.R.L.
 CALEA BUCUREȘTILOR NR. 1,
 OTOPENI, B 7000

- (74) *Numele și adresa mandatarului:*
S.C. RODALL S.R.L.
 POLONĂ 115, BL.15, SC. A, AP. 19,
 SECTOR 1, B 7000, BUCUREȘTI
- (72) *Numele autorului:*
 SPIREA RADU
- (54) *Denumirea desenului/modelului:*
**ANSAMBLU DE CON ȘI LANȚ PENTRU
 SEMNALIZARE ȘI DELIMITARE LUCRĂRI**
- (28) *Numărul de desene/modele:* 1
 (51) *LOC (7) Cl:* **10-05**

**Reprezentarea grafică se găsește la
 pag. 1391**

CLASA 11 - OBIECTE ORNAMENTALE

- (21) *Numărul depozitului național:*
f 2004 0375
- (22) *Data depozitului național:* 08.04.2004
 (43) *Data publicării:* 30.09.2004
 (71) *Numele și adresa solicitantului:*
S.C. KTEL CENTER S.R.L.
 STR. NEGUSTORI NR. 14, AP. 7,
 SECT. 2, BUCUREȘTI, B 70000
- (54) *Denumirea desenului/modelului:*
**ORNAMENTE ȘI DECORAȚIUNI
 EVENIMENTE FESTIVE**
- (28) *Numărul de desene/modele:* 1
 (51) *LOC (7) Cl:* **11-02**



- (21) *Numărul depozitului național:*
f 2004 0308
- (22) *Data depozitului național:* 18.03.2004
 (43) *Data publicării:* 30.09.2004

(71) *Numele și adresa solicitantului:*

S.C. CASA COCHET S.R.L.

STR. IATROPOL NR. 17,

SECT. 5, BUCUREȘTI, B 70000

(74) *Numele și adresa mandatarului:*

ION RODICA COCUȚA,

CALEA DOROBANȚILOR 126_130, BL. 8,

ET. 9, AP. 50, SECTOR 1, B 71224,

BUCUREȘTI

(72) *Numele autorului:*

IRINA LUCIAN

(54) *Denumirea desenului/modelului:*

DECORAȚIUNI PENTRU SCAUN

(28) *Numărul de desene/modele:* 8

(51) *LOC (7) CI:* **11-05**

(57) *Descrierea desenului/modelului:*

model 1 - Modelul 1: Husă decorativă pe măsura scaunului, având insertat paspoal sau șnur de culoarea materialului sau în culoare contrast, mărginind conturul scaunului; **model 2** - Modelul 2: Decorațiune pentru scaun compusă dintr-o husă gen rochie cu trenă, încrețită pe spătar, având creții și trena din material de textură diferită, în aceeași culoare sau culori contrast; **model 3** - Modelul 3: Decorațiune pentru scaun compusă dintr-o husă-sac, cusut, din două părți, având aceleași texturi și culori sau diferite, care se leagă, la spatele scaunului cu diferite noduri (exemplu papion); **model 4** - Modelul 4: Decorațiune pentru scaun compusă dintr-o husă sac cu esarfa, cu textura din voal având înnodată asimetric, la spatele spătarului, în formă de trandafir, cu capetele atârând liber până jos; **model 5** - Modelul 5: Decorațiune din husă de scaun sac, cu trandafir din saten și eșarfă din voal de altă culoare, înnodată asimetric la spatele spătarului scaunului, cu capetele atârând liber până jos; **model 6** - Modelul 6: Decorațiune din husă de scaun tip sac cu trandafir și eșarfă, din saten de culoare contrast, eșarfa înnodată simetric central în spatele spătarului având capetele atârând liber până jos; **model 7** - Modelul 7: Decorațiune din husă de scaun tip sac cu trandafir și eșarfă, eșarfa înnodată simetric spre sus în spatele spătarului având capetele atârând liber până jos, în nuanțe diferite; **model 8** - Modelul 8: Decorațiune din husă de scaun, culoare deschisă, cu eșarfa din saten în culoare contrast, înnodată la spatele spătarului cu trandafir împletit din cele două materiale și culori, capetele atârând.



1



2



3



4



7



5



8



6

(21) Numărul depozitului național:
f 2004 0736

(22) Data depozitului național: 18.03.2004

(43) Data publicării: 30.09.2004

(71) Numele și adresa solicitantului:

S.C. CASA COCHET S.R.L.
STR. IATROPOL NR. 17, SECT. 5,
BUCUREȘTI, B 70000

(74) Numele și adresa mandatarului:

ION RODICA COCUȚA
CALEA DOROBANȚILOR 126_130, BL. 8,
ET.9, AP. 50, SECTOR 1, B 71224,
BUCUREȘTI

(72) Numele autorului:

IRINA LUCIAN

(54) Denumirea desenului/modelului:

DECORAȚIUNI-FAȚĂ DE MASĂ

(28) Numărul de desene/modele: 1

(51) LOC (7) Cl: 11-05

(57) Descrierea desenului/modelului:

Decorațiuni pentru mese rotunde sau dreptunghiulare, din materiale suprapuse, cu o parte interioară căzând până la podea în cloș iar cea de deasupra având creți sau pliuri, de lungimi variabile.

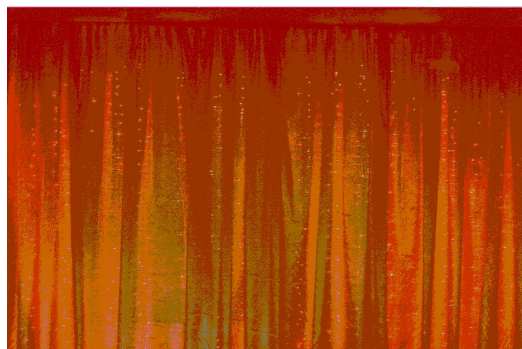

(21) Numărul depozitului național:

f 2004 0737

(22) Data depozitului național: 18.03.2004

(43) Data publicării: 30.09.2004

(71) Numele și adresa solicitantului:

S.C. CASA COCHET S.R.L.

STR. IATROPOL NR. 17, SECT. 5,
BUCUREȘTI, B 70000

(74) Numele și adresa mandatarului:

ION RODICA COCUȚA

CALEA DOROBANȚILOR 126_130, BL. 8,
ET. 9, AP. 50, SECTOR 1, B 71224,
BUCUREȘTI

(72) Numele autorului:

IRINA LUCIAN

(54) Denumirea desenului/modelului:

**DECORAȚIUNI CU ȘIRURI DE
LUMINI CURGĂTOARE**

(28) Numărul de desene/modele: 1

(51) LOC (7) Cl: **11-05**

(57) Descrierea desenului/modelului:

Decorațiuni luminoase de ambient, din ghirlande de becuțe transparente sau colorate, în jocuri curgătoare, antrenate pe verticală, amplasate în spatele unei perdele din material transparent (tul, ograndi), alb sau colorat.

**CLASA 12 - MIJLOACE DE TRANSPORT ȘI
DE RIDICAT**

(21) Numărul depozitului național:

f 2004 0456

(22) Data depozitului național: 21.04.2004

(43) Data publicării: 30.09.2004

(71) Numele și adresa solicitantului:

**REGIA AUTONOMĂ DE TRANSPORT
BUCUREȘTI-UZINA DE REPARAȚII**

ATELIERELE CENTRALE BUCUREȘTI

STR. GROZOVICI NR. 2-4, SECT. 2,
BUCUREȘTI, B 70000

VIGRA MARKETING & SERVICES S.R.L.

STR. COMPOZITORILOR NR. 24, SECT. 6,
BUCUREȘTI, B 70000

(72) Numele autorului:

SCARLAT MIHAI

BADEA FLORIN

CAZAN GEORGE

DOHOTARU RADU

ȘTEFAN GHEORGHE

ȘTEFAN DANIELA

CONSTANTIN MOVANU

VIRGIL GRIGORESCU

DINCĂ BICHI

BOGATIAN GHEORGHE

(54) Denumirea desenului/modelului:

TRAMVAI

(28) Numărul de desene/modele: 1

(51) LOC (7) Cl: **12-03**

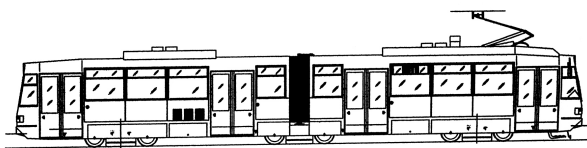

1.1



1.4



1.2



1.3

(21) Numărul depozitului național:

f 2004 0457

(22) Data depozitului național: 21.04.2004

(43) Data publicării: 30.09.2004

(71) Numele și adresa solicitantului:

**REGIA AUTONOMĂ DE TRANSPORT
BUCUREȘTI-UZINA DE REPARAȚII
ATELIERELE CENTRALE BUCUREȘTI**
STR. GROZOVICI NR. 2-4, SECT. 2,
BUCUREȘTI, B 70000

VIGRA MARKETING & SERVICES S.R.L.
STR. COMPOZITORILOR NR. 24,
SECT. 6, BUCUREȘTI, B 70000

(72) Numele autorului:

SCARLAT MIHAI
BADEA FLORIN
CAZAN GEORGE
CAZAN ADINA
DUMINICĂ VASILE
CONSTANTIN MOVANU
VIRGIL GRIGORESCU
BOGATIAN GHEORGHE

(54) Denumirea desenului/modelului:

UȘĂ TRAMVAI MODIFICATĂ

(28) Numărul de desene/modele: 1

(51) LOC (7) Cl: **12-03**

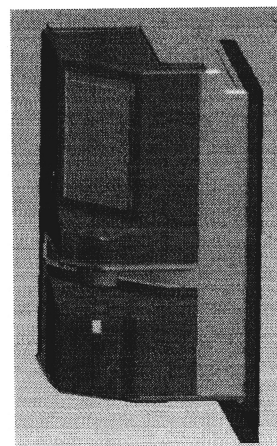

1.2

-
- (21) Numărul depozitului național:
f 2004 0733
- (22) Data depozitului național: 12.07.2004
- (43) Data publicării: 30.09.2004
- (71) Numele și adresa solicitantului:
S.C. ASTRA VAGOANE CĂLĂTORI S.A.
 STR. PETRU RAREȘ NR.1-3,
 ARAD, AR 2900
- (74) Numele și adresa mandatarului:
AGENȚIA P.I. LABIRINT
 STR. CORIOLAN PETREANU NR. 28,
 AR 310151, ARAD
- (72) Numele autorului:
 ISAI GHEORGHE
- (54) Denumirea desenului/modelului:
CABINĂ DE TOALETĂ
- (28) Numărul de desene/modele: 1
- (51) LOC (7) Cl: **12-03**

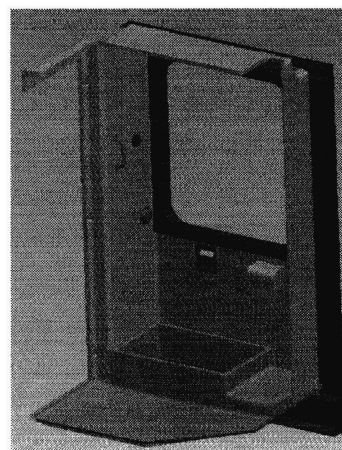

1.3

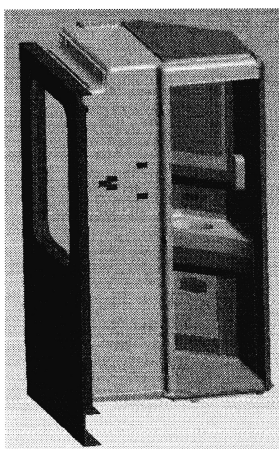

1.1

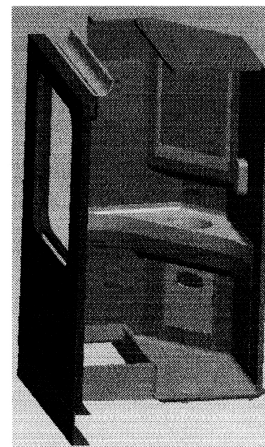

1.4

(21) Numărul depozitului național:

f 2004 0549

(22) Data depozitului național: 25.05.2004

(43) Data publicării: 30.09.2004

(71) Numele și adresa solicitantului:

SPACK VICTOR

NR. 239, ȘURA MARE, SB 557265

(72) Numele autorului:

SPACK VICTOR

(54) Denumirea desenului/modelului:

**SISTEM DE TRANSPORT PENTRU
VEHICULE**

(28) Numărul de desene/modele: 3

(51) LOC (7) Cl: 12-10

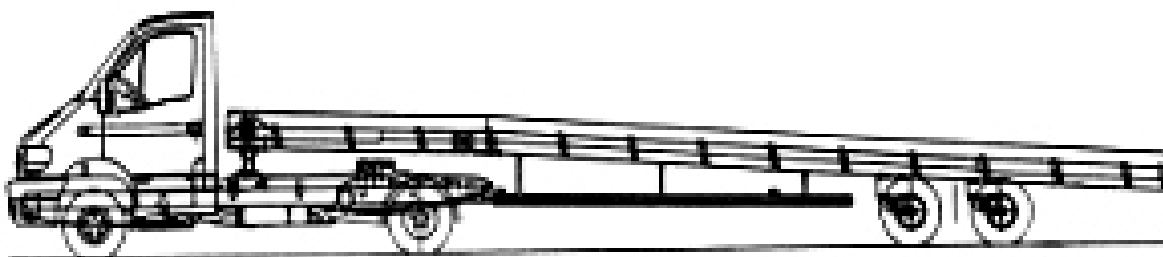

1

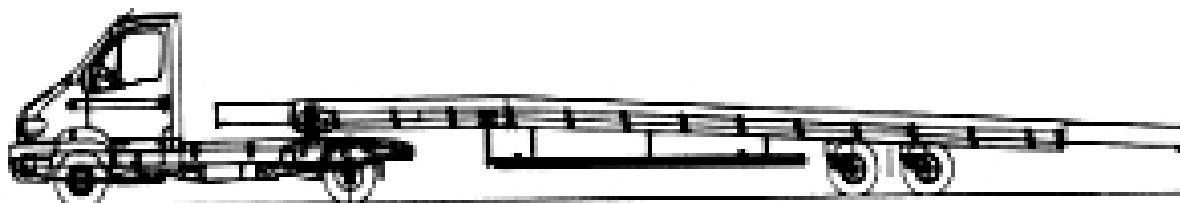

2

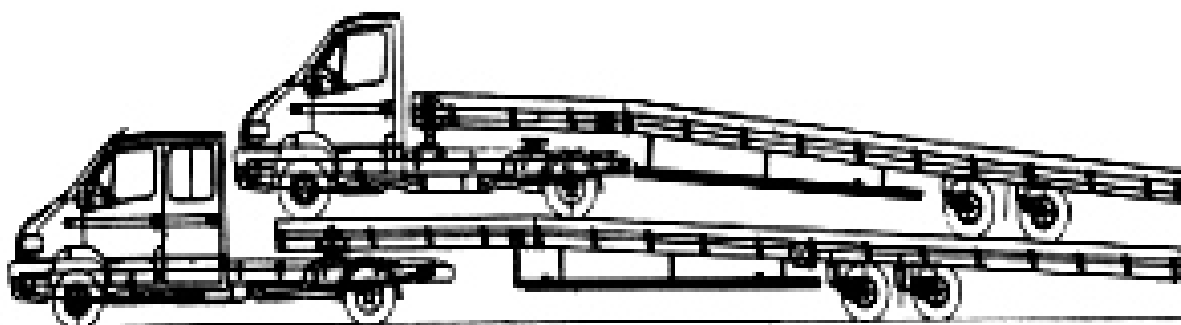

3

(21) Numărul depozitului național:

f 2004 0661

(22) Data depozitului național: 17.06.2004

(43) Data publicării: 30.09.2004

(71) Numele și adresa solicitantului:

S.C. ORLANDO TELECOM S.R.L.
STR. CAROL DAVILA NR. 105-107,
SC. 1, AP. 3, SECT. 5,
BUCUREȘTI, B 70000

(74) Numele și adresa mandatarului:

CABINET N.D.GAVRIL S.R.L.
STR. ȘTEFAN NEGULESCU NR. 6A,
SECT.1, B 7000, BUCUREȘTI

(72) Numele autorului:

THEO BASCH

(54) Denumirea desenului/modelului:

**AUTOLABORATOR MOBIL DE
MONITORIZARE
MEDICALĂ-NUCLEAR,
BIOLOGIC, CHIMIC**

(28) Numărul de desene/modele: 1

(51) LOC (7) Cl: **12-13**

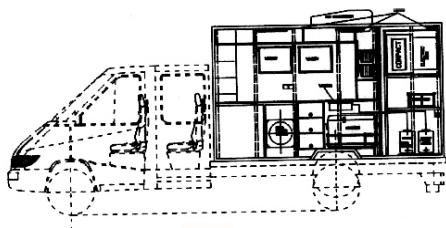

1.1

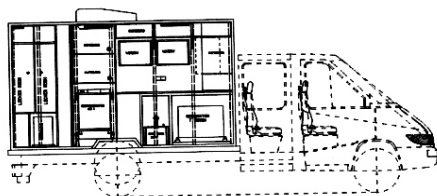

1.2

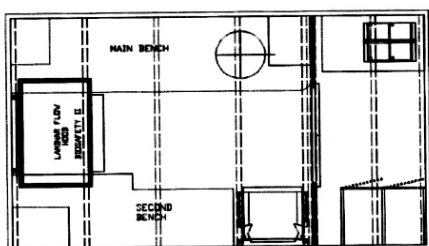

1.3

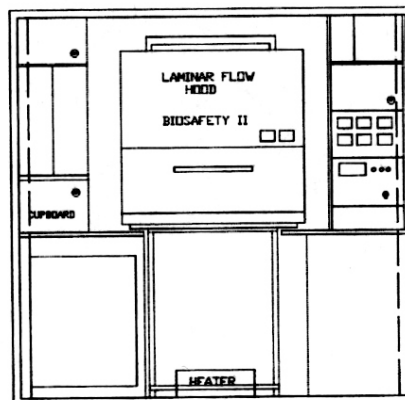

1.4

(21) Numărul depozitului național:

f 2004 0522

(22) Data depozitului național: 17.05.2004

(43) Data publicării: 30.09.2004

(71) Numele și adresa solicitantului:

S.C. INDUSTRIAL VALVES S.R.L.
STR. CARPAȚI NR. 15, BACĂU, 600072

(72) Numele autorului:

ANITEI MARIAN

(54) Denumirea desenului/modelului:

SUPORT BAGAJE AUTO

(28) Numărul de desene/modele: 1

(51) LOC (7) Cl: **12-16**

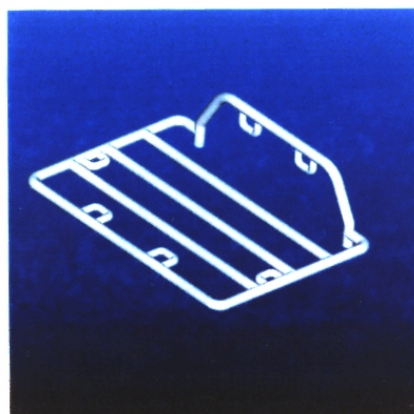

(21) Numărul depozitului național:

f 2004 0548

(22) Data depozitului național: 25.05.2004

(43) Data publicării: 30.09.2004

(71) Numele și adresa solicitantului:

S.C. SUBANSAMBLE AUTO S.A.

STR. GEORGE COȘBUC NR. 59,

PITEȘTI, AG 110103

(72) Numele autorului:

SPULBER ADRIAN

STOICA ADRIAN

CRIVAC CONSTANTIN

PLESA VICTORIA

(54) Denumirea desenului/modelului:

GARNISAJE INTERIOARE

STÂNGA-DREAPTA PENTRU

PORTBAGAJE

(28) Numărul de desene/modele: 2

(51) LOC (7) Cl: **12-16**

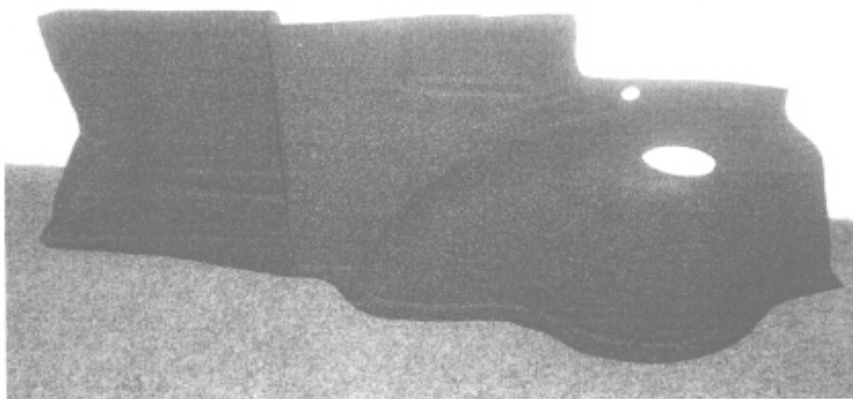

1

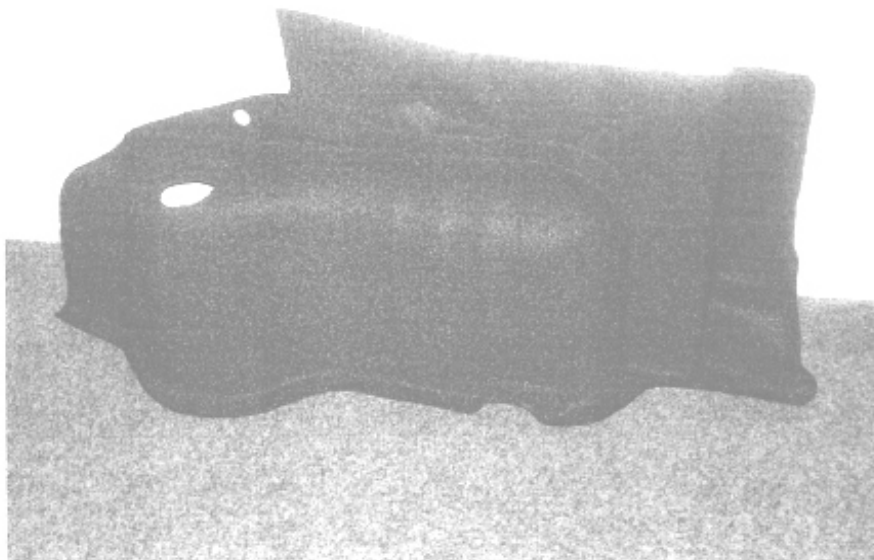

2

(21) Numărul depozitului național:

f 2004 0645

(22) Data depozitului național: 11.06.2004

(43) Data publicării: 30.09.2004

(71) Numele și adresa solicitantului:

S.C. REDPLAST S.R.L.

STR. CALEA BUCUREȘTI NR. 114,

BRAȘOV, BV 50029

(72) Numele autorului:

ASTEFANOAIE DINU

VOINEA IOAN

(54) Denumirea desenului/modelului:

SUPORTURI PLACĂ ÎNMATRICULARE

(28) Numărul de desene/modele: 2

(51) LOC (7) Cl: 12-16

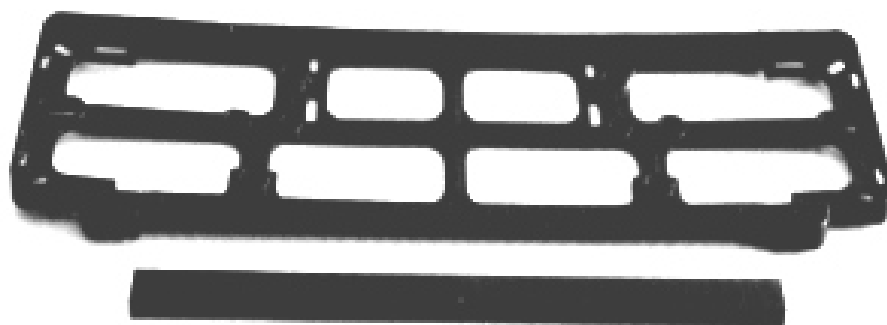

1

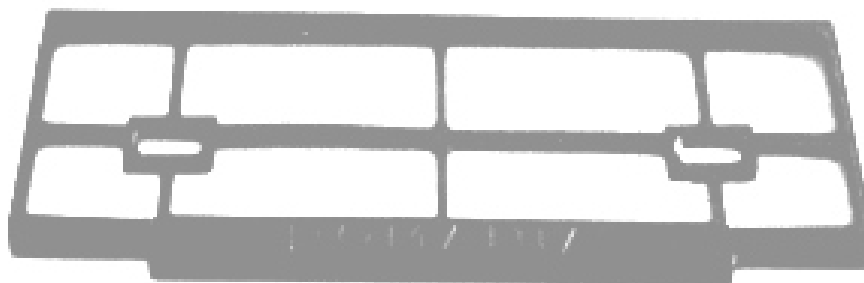

2

**CLASA 13 - APARATE DE PRODUCERE,
DISTRIBUȚIE ȘI
TRANSFORMARE
A ENERGIEI ELECTRICE**

(21) Numărul depozitului național:

f 2004 0477

(22) Data depozitului național: 03.05.2004

(43) Data publicării: 30.09.2004

(71) Numele și adresa solicitantului:

S.C. ELECTROGAMA S.R.L.

CALEA NAȚIONALĂ NR. 6 BIS,

BOTOȘANI, BT 710001

(72) Numele autorului:

MARIA HAIȘAN

MIHAI VOICU

PETRU HAIȘAN

(54) Denumirea desenului/modelului:

**BLOCURI DE MĂSURĂ ȘI PROTECȚIE
TRIFAZATE, TABLOURI PENTRU
ECHIPAMENTE ELECTRICE**

(28) Numărul de desene/modele: 6

(51) LOC (7) Cl: 13-03

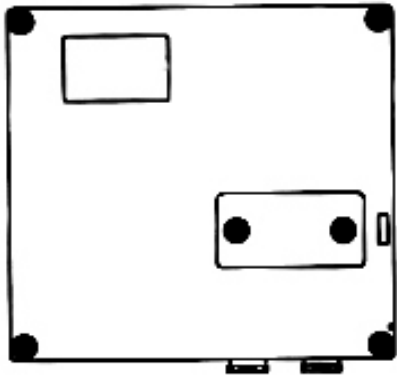

1.1

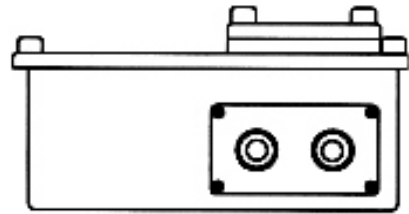

2.2

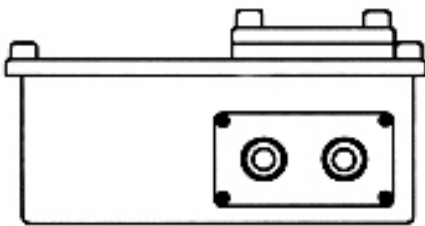

1.2

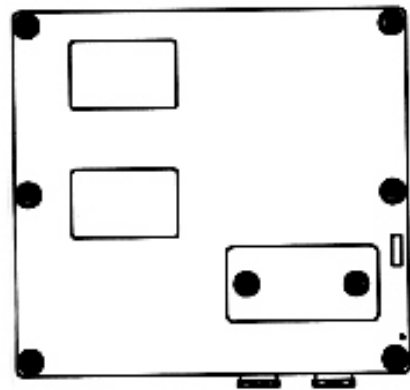

3.1

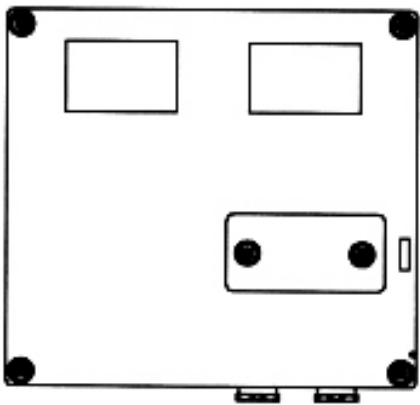

2.1

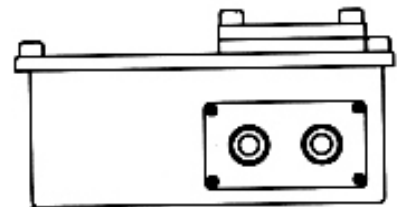

3.2

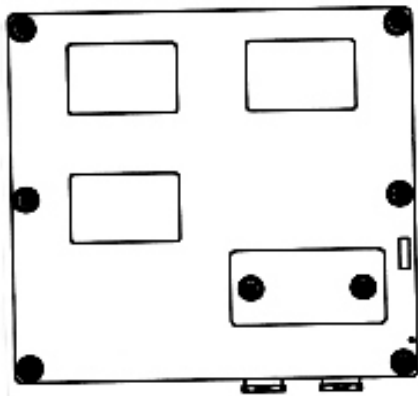

4.1

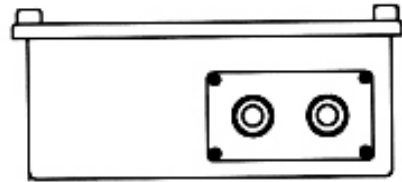

5.2

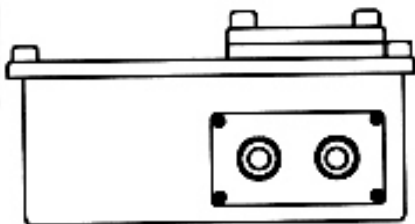

4.2

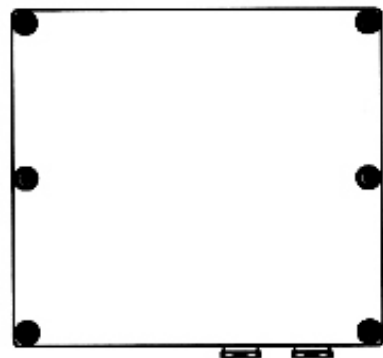

6.1

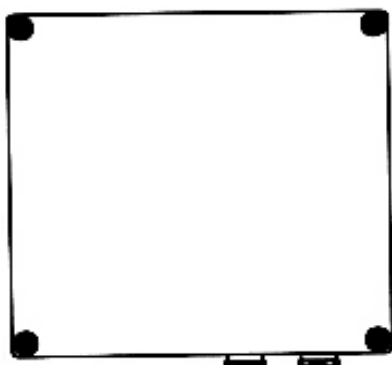

5.1

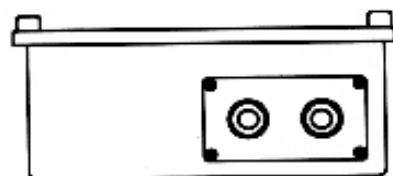

6.2

(21) Numărul depozitului național:

f 2004 0516

(22) Data depozitului național: 13.05.2004

(43) Data publicării: 30.09.2004

(71) Numele și adresa solicitantului:

**MAKEL ALKTRIK MALZEMELERI
SANAYI TICARET LIMITED SIRKETI**
KIRAC MEVKII, MUHACIR MAH. FEVZI
CAKMAK CAD NO 51 BUYUKCEKMECE,
ISTAMBUL, TR XX1335

(74) Numele și adresa mandatarului:

**S.C. INVENTA - AGENȚIE UNIVERSITARĂ
DE INVENTICĂ S.R.L.**

CORNELIU COPOSU 7, BL. 104, SC. 2,
ET. 1, AP. 31, SECTOR 3, B 7000,
BUCUREȘTI

(72) Numele autorului:

ATILLA DOGAN

(54) Denumirea desenului/modelului:

PRIZE ȘI COMUTATOARE

(28) Numărul de desene/modele: 4

(51) LOC (7) Cl: **13-03**

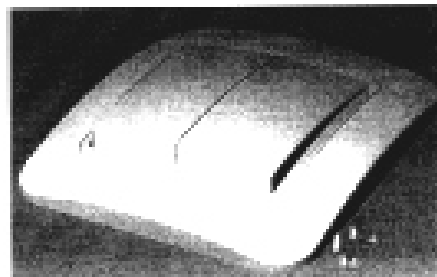

3

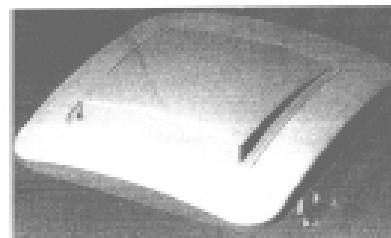

4



1

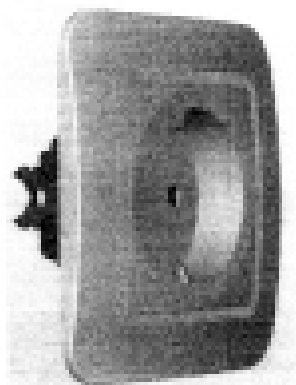

2

(21) Numărul depozitului național:

f 2004 0709

(22) Data depozitului național: 07.07.2004

(43) Data publicării: 30.09.2004

(71) Numele și adresa solicitantului:

**MAKEL ELKTRIK MALZEMELERI SANAYI
TICARET LIMITED SIRKETI**
KIRAK MEVKII, MUHACIR MAH. CAKMAK
CAD.NO.51 BUYUKCEKMECE, ISTANBUL,
TR XX1436

(74) Numele și adresa mandatarului:

**S.C. INVENTA - AGENȚIE UNIVERSITARĂ
DE INVENTICĂ S.R.L.**

CORNELIU COPOSU 7, BL. 104, SC. 2,
ET. 1, AP. 31, SECTOR 3, B 7000,
BUCUREȘTI

(72) Numele autorului:

ATTILA DOGAN

(54) Denumirea desenului/modelului:

PRIZE ȘI COMUTATOARE

(28) Numărul de desene/modele: 4

(51) LOC (7) Cl: **13-03**



1.1

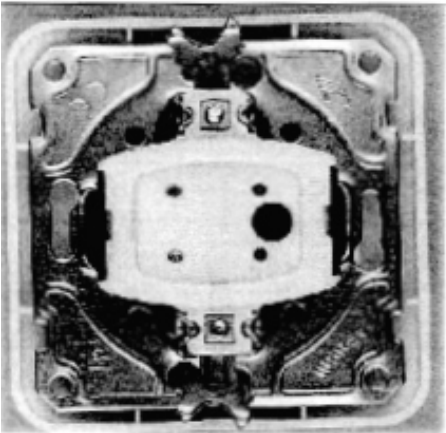

1.4

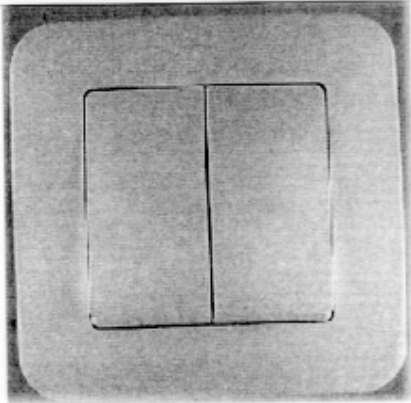

1.2

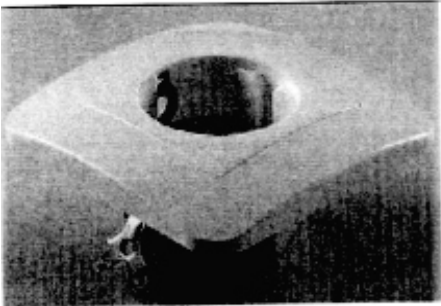

2.1

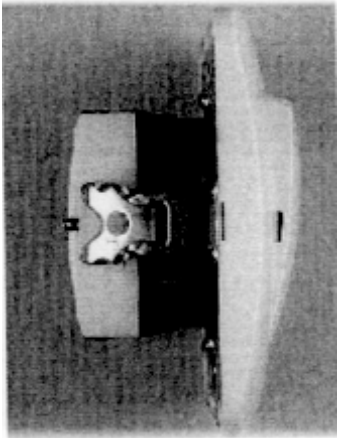

1.3

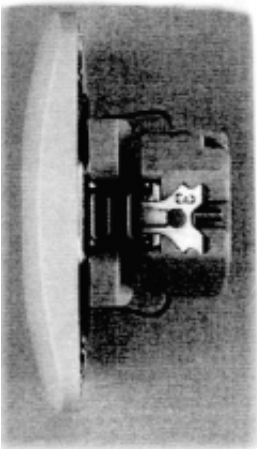

2.2

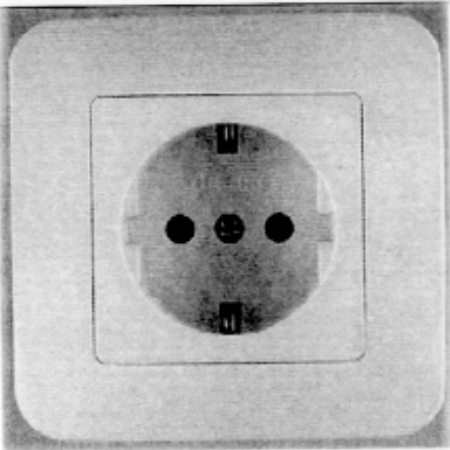

2.3

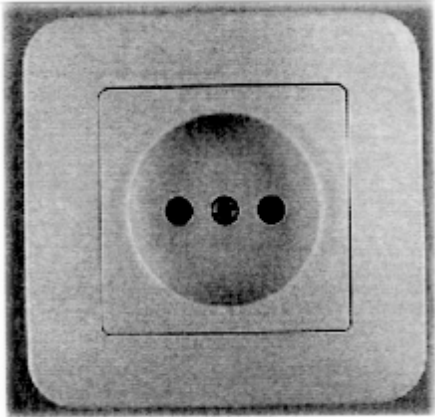

3.2

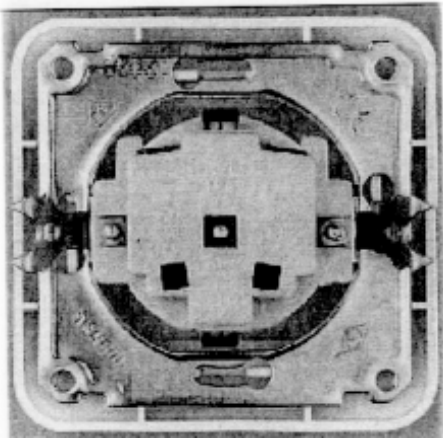

2.4

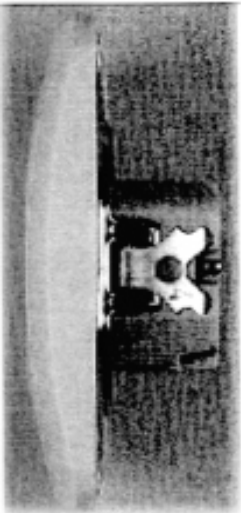

3.3

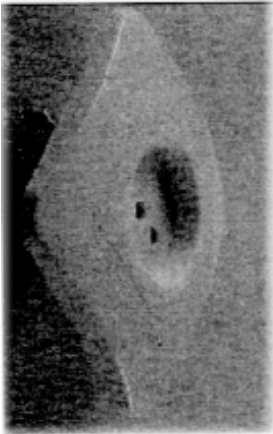

3.1

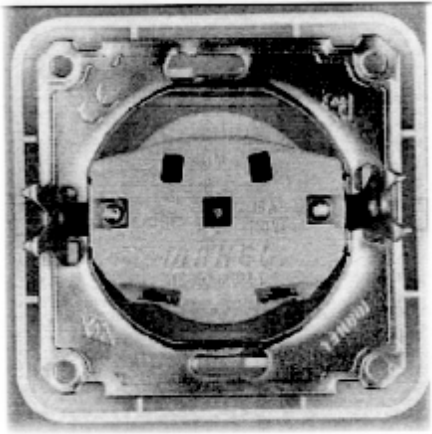

3.4

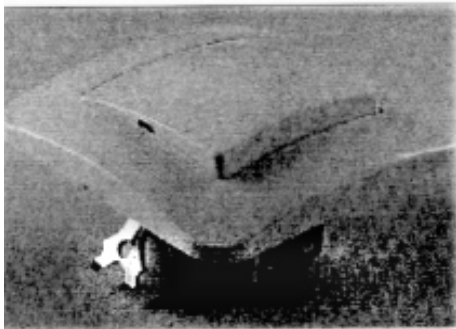

4.1

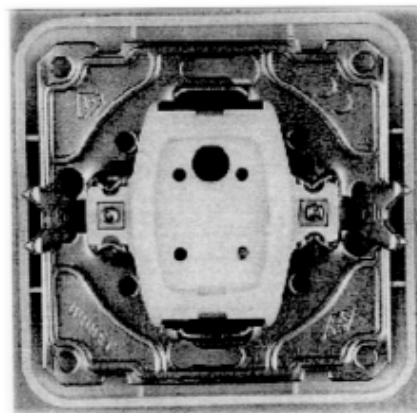

4.4

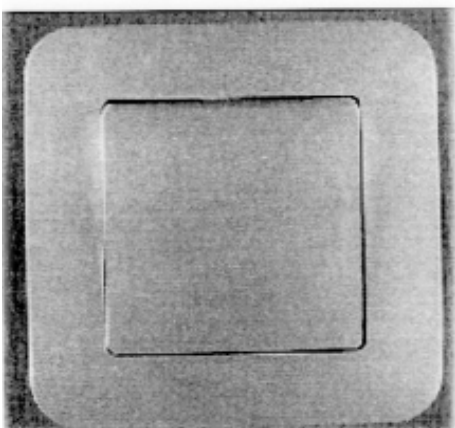

4.2

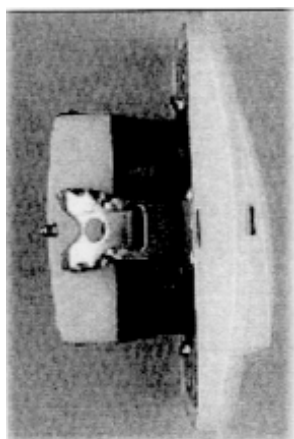

4.3

CLASA 15 - MAȘINI NECUPRINSE ÎN ALTE CLASE

(21) Numărul depozitului național:

f 2004 0473

(22) Data depozitului național: 29.04.2004

(43) Data publicării: 30.09.2004

(71) Numele și adresa solicitantului:

S.C. AMBASADOR PLUS S.R.L.
STR. CIRCUMVOLUTIUNII NR. 1,
TIMIȘOARA, 19001283

(72) Numele autorului:

POPESCU LAURIAN
VUIA ION

(54) Denumirea desenului/modelului:

**ECHIPAMENT DE MACINAT DEȘEURI DIN
MASĂ PLASTICĂ**

(28) Numărul de desene/modele: 2

(51) LOC (7) Cl: **15-09**



1



2.1

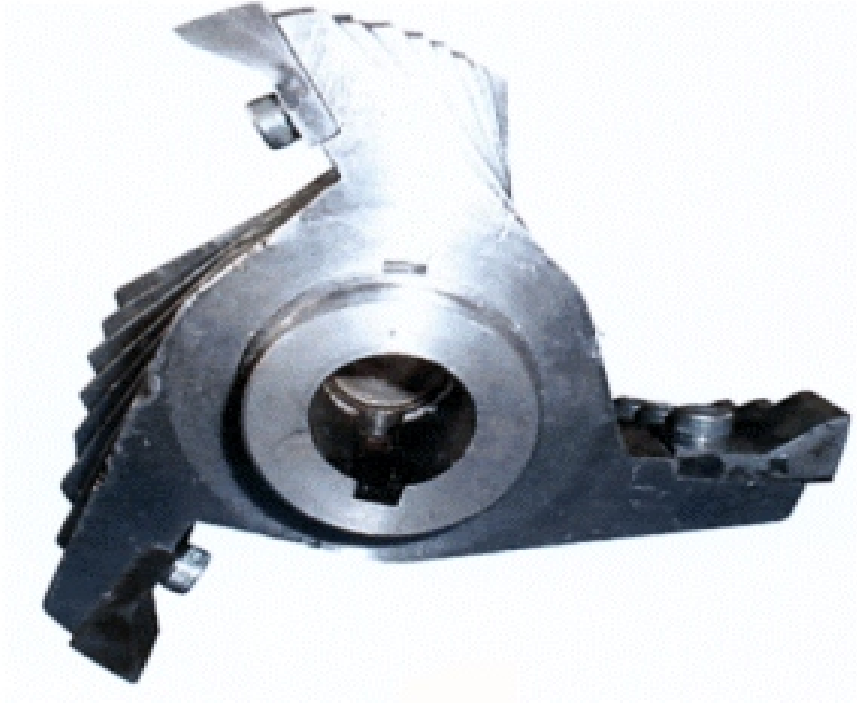

2.2

CLASA 19 - PAPETĂRIE, ARTICOLE DE BIROU, MATERIALE PENTRU ARTE, ÎNVĂȚĂMÂNT

(21) *Numărul depozitului național:*

f 2004 0500

(22) *Data depozitului național:* 10.05.2004

(43) *Data publicării:* 30.09.2004

(71) *Numele și adresa solicitantului:*

**S.C. CARDS INTERNAȚIONAL
IMPEX S.R.L.**

STR. 9 MAI NR. 30B,
TEGHIRGHIOI, CT 8700

(54) *Denumirea desenului/modelului:*

**INVITAȚII DE NUNTĂ,
BOTEZ ȘI PROTOCOL**

(28) *Numărul de desene/modele:* 64

(51) *LOC (7) Cl:* **19-01**

(57) *Descrierea desenului/modelului:*

model 1 - Desenul 1: - Invitația are în partea centrală un desen cu portretul unui bebeluș, care este înconjurat de lumânări. Toate elementele figurative sunt aurite și ieșite în relief; **model 2** - Desenul 2: - Invitația are în partea centrală portretul unui bebeluș, iar sub acesta se află Biblia deschisă și un aranjament floral cu lumânări. Toate elementele florale și figurative sunt aurite și ieșite în relief; **model 3** - Desenul 3: - Invitația prezintă un desen conținând portretul unui bebeluș așezat pe un aranjament floral, lumânări, o cruce și cristelnița. Toate elementele florale și figurative sunt aurite și ieșite în relief; **model 4** - Desenul 4: - Invitația are în partea centrală desenul și semnul crucii. Bebelușul este prezentat cum este pregătit să fie botezat. Majoritatea elementelor figurative sunt aurite și ieșite în relief; **model 5** - Desenul 5: - Invitația are culoarea maro - auriu și se prezintă sub forma unui papirus antic cu marginile aurite. Pe laturi sunt prezente aranjamente florale roz ieșite în relief; **model 6** - Desenul 6: - Este o cutie prezentată în formă desfăcută, care are rolul unui plic pentru invitație. Pe cutie este aplicat un desen sub formă de papirus antic. Cutia are o culoare maro - auriu; prezintă aranjamente florale multicolore ieșite în relief și un desen sub forma unei borduri de culoare roz; **model 7** - Desenul 7: - Invitația are o culoare maro - auriu și se prezintă sub forma unui papirus antic cu marginile aurite și ieșite în relief. În partea de sus sunt prezente aranjamente florale legate cu fundiță albastră ieșită în relief. În partea de jos se găsește un

aranjament floral legat cu o fundă albastră ieșită în relief; **model 8** - Desenul 8: - Este o cutie prezentată în formă desfăcută, care are rolul unui plic pentru invitație. Pe cutie este aplicat un desen sub formă de papirus antic. Cutia are o culoare maro - auriu prezintă aranjamente florale multicolore ieșite în relief și un desen sub forma unei borduri de culoare roz; **model 9** - Desenul 9: - Fondul invitației prezintă un desen argintiu. Marginile au o bordură bleu și argintie ieșită în relief. Centrat pe invitație este un desen sub formă ovală, care conține flori și inimioare argintii și ieșite în relief; **model 10** - Modelul 10: - Plicul prezintă pe fond un desen argintiu. Limba plicului prezintă o bordură bleu și argintie ieșită în relief. În partea centrală se află un desen sub formă ovală, care conține flori și inimioare argintii ieșite în relief; **model 11** - Desenul 11: - Pe fondul bej se găsesc două inimi conturate cu roșu, presărate cu flori și trandafiri; sistemul de închidere al invitației se face cu trei flori decupate; elementele florale sunt conturate cu auriu și ieșite în relief; **model 12** - Desenul 12: - Pe fondul bej este centrată o inimioară conturată cu auriu și roșu. În centrul inimioarei se găsesc doi trandafiri de culoare roz. Închiderea invitației se face cu doi trandafiri roșii decupați. Elementele florale sunt conturate cu auriu și ieșite în relief; **model 13** - Desenul 13: - Portretele de mire și mireasă sunt centrate și înrămate în partea de sus cu trandafiri mov și funde, iar în partea de jos cu flori roșii. Închiderea invitației se face în trei fundulițe roz. Elementele florale și figurative sunt conturate cu auriu și ieșite în relief; **model 14** - Desenul 14: - Portretele mirelui și miresei sunt încadrate de un cerc cu margini aurite, iar în partea de jos sunt doi trandafiri roșii. Invitația se închide într-o inimioară decupată. În centrul inimioarei sunt două verighete aurii. Elementele florale și figurative sunt conturate cu auriu și ieșite în relief; **model 15** - Desenul 15: - Portretele mirelui și miresei sunt încadrate de o inimă, iar în partea de jos de o inimioară roz și un aranjament floral și inimioare. Mireasa ține un buchet de trandafiri mov. Sistemul de închidere se face într-un buchet de trandafiri și alte flori. Elementele florale și figurative sunt conturate cu auriu și ieșite în relief; **model 16** - Desenul 16: - Portretele mirelui și miresei sunt încadrate de un cerc de culoare mov. În partea de jos sunt două inimioare, două fundițe albastre și trandafiri roz. Mireasa ține un buchet de trandafiri mov. Închiderea se face într-un trandafir mare și flori, decupat. Elementele

florale și figurative sunt conturate cu auriu și ieșite în relief; **model 17** - Desenul 17: - Portretele mirelui și miresei sunt încadrate în partea de sus de un aranjament de trandafiri roșii, iar în partea de jos de un voal albastru. Mireasa ține un buchet de trandafiri roz. Închiderea se face într-un buchet de trandafiri roșii, decupat. Elementele florale și figurative sunt conturate cu auriu și ieșite în relief; **model 18** - Desenul 18: - În partea stângă sunt portretele mirelui și miresei și doi trandafiri roșii, iar în partea dreaptă un aranjament floral cu fundiță; în centrul aranjamentului floral se află o inimioară roșie cu două verighete aurii, iar deasupra doi porumbei în zbor. Invitația se închide cu două inimioare roz decupate. Elementele florale sunt conturate cu auriu și ieșite în relief. Pe spate invitația are două inimioare conturate cu roșu și un aranjament de trandafiri cu verighete și două inimioare mici; **model 19** - Desenul 19: - Desenul prezintă o inimioară decupată central, două cale portocaliu deschis, frunze perlate și ieșite în relief. Interiorul invitației este portocaliu deschis; **model 20** - Desenul 20: - Limba plicului prezintă o inimioară portocalie, două cale portocalii decupate, frunze perlate și ieșite în relief. Sistemul de închidere a plicului constă în cele două cale; **model 21** - Desenul 21: - Două inimioare decupate cu marginile argintii ieșite în relief. Bordura are un desen de culoare albastră și argintie tăiată rotund. Partea frontală are un desen ieșit în relief. Când invitația este, pliată aranjamentele florale se evidențiază prin decupajul inimioarelor; **model 22** - Desenul 22: - Limba plicului este tăiată rotund cu margine albastră și argintiu ieșită în relief. Sistemul de închidere se realizează prin cele două inimioare decupate; **model 23** - Desenul 23: - Marginea de jos este tăiată semirotund și este prevăzută cu inimioare decupate. În centrul invitației este o inimioară decupată, cu margini albastre și argintii. În centrul inimioarei decupate se găsește o inimioară cu margini argintii ieșite în relief de culoarea perlei și înconjurată de trei buchete de flori. Invitația este prevăzută cu foaie de interior albastră cu puncte fine; **model 24** - Desenul 24: - Limba plicului este tăiată semirotund și pe margine sunt inimioare albastre. În mijloc se găsește o inimioară cu marginile argintii ieșite în relief, având culoarea perlei. Plicul se închide într-o inimioară decupată; **model 25** - Desenul 25: - Marginea de jos a invitației este tăiată sfert de cerc. Marginea este colorată cu albastru și argintiu; tot pe ea sunt șase inimioare

decupate cu marginile albastre. Foaia de interior are un desen bej cu albastru și șase inimioare aurii; **model 26** - Desenul 26: - Plicul are un desen bej cu albastru, iar limba este decupată rotund cu margini albastre și o inimioară cu bordură albastră ieșită în relief în centru; **model 27** - Desenul 27: - Invitația are pe margine doi trandafiri ieșiți în relief de culoarea perlei. Marginea invitației este tăiată urmărind conturul celor doi trandafiri. Invitația se pliază în două părți și un sfert, pe latura de sfert se găsește un desen perlat și frunze ieșite în relief; **model 28** - Desenul 28: - Invitația bej se pliază în 2 părți și jumătate. Pe marginea laterală sunt două inimioare legate cu o fundă perlată. Inimioarele au contururile aurii. Marginea invitației este tăiată urmărind conturul celor două inimioare. Pe latura de sfert se găsește un desen perlat; **model 29** - Desenul 29: - Invitația bej se pliază în două părți și un sfert. Pe marginea de jos este o inimioară roz ieșită în relief cu contur punctat auriu și voal roz cu contur punctat auriu. Marginea este decupată urmărind conturul voalului. Invitația se închide într-o inimioară roz ieșită în relief. Partea de sfert are un desen perlat ieșit în relief; **model 30** - Desenul 30: - Invitația are un desen cu frunze bej și verde deschis. Partea frontală este tăiată în valuri cu marginea aurită; **model 31** - Desenul 31: - Invitația are un design floral artistic ieșit în relief. În centrul invitației sunt două inimioare aurii și ieșite în relief, înconjurată de un desen auriu încadrat într-un pătrat auriu ieșit în relief; **model 32** - Desenul 32: - Invitația albă se pliază în două părți și un sfert cu două cale pe marginea laterală. Cele două cale sunt bleu cu argintiu și ieșite în relief. Marginea laterală este decupată urmărind conturul celor două cale. Pe partea de sfert se găsește un desen perlat ieșit în relief; **model 33** - Desenul 33: - Invitația bej se pliază în două părți și un sfert. Pe marginea de jos este o floare perlată și cu auriu, ieșită în relief. Marginea este decupată în valuri urmărind conturul florii. Partea de sfert are o floare perlată și cu auriu ieșită în relief, care reprezintă și sistemul de închidere; **model 34** - Desenul 34: - Invitația se pliază în trei părți. Partea frontală prezintă pe fundal un desen nedefinit, continând un voal albastru și argintiu ieșit în relief. Marginea este tăiată urmărind conturul voalului. Partea de dedesubt are două inimioare perlate cu contur argintiu și aranjament floral. Prin cele două inimioare se face sistemul de închidere; **model 35** - Desenul 35: - Limba plicului prezintă un desen nedefinit pe fundal, un voal albastru și argintiu.

Pe plic este un aranjament floral care realizează închiderea plicului; **model 36** - Desenul 36: - Invitația are două inimioare aurii și ieșite în relief încadrate de un romb auriu și ieșit în relief. Marginea invitației este tăiată în valuri și aurită; **model 37** - Desenul 37: - Plicul are două inimioare aurii ieșite în relief și încadrate de un romb ieșit în relief, care reprezintă și sistemul de închidere al plicului; **model 38** - Desenul 38: - Invitația este învelită parțial cu un calc alb transparent, care se prinde în decupajul format de un pătrat care se găsește pe partea frontală superioară a invitației cu desen de inimioare aurit ieșit în relief. Partea neînvelită a invitației are un design de inimioară perlat ieșit în relief; **model 39** - Desenul 39: - Plicul este alb cu un desen de inimioare perlat ieșit în relief. Închiderea se face cu pătrat aurit conținând inimioare; **model 40** - Desenul 40: - Invitația se deschide acordeon. Pe partea frontală are un desen ce reprezintă un papyrus antic, aranjament floral și două inimioare care fac sistemul de închidere. Marginile invitației sunt colorate cu mov și galben; **model 41** - Desenul 41: - Limba plicului are formă de papyrus, conținând un aranjament floral și două inimioare care fac sistemul de închidere; **model 42** - Desenul 42: - Meniul are două pahare de șampanie așezate central, aurite și ieșite în relief, cuvântul "Menu" aurit și ieșit în relief deasupra, valuri aurite ieșite în relief; **model 43** - Desenul 43: - Invitația are desen cu flori și inimioare perlate ieșite în relief, decupat central. Pe margine are un voal perlat ieșit în relief. Marginea este tăiată urmărind conturul voalului. Foaia de interior are un design de flori perlat ieșit în relief, care se vede prin decupajul invitației; **model 44** - Desenul 44: - Limba plicului are pe margine un voal perlat ieșit în relief și este tăiată urmărind conturul voalului. Sistemul de închidere se face prin două inimioare decupate perlate și ieșite în relief; **model 45** - Desenul 45: - Invitația bej are centrat un pătrat desenat artistic prevăzut cu o fundiță. În interiorul pătratului se găsește un desen de flori și inimioare perlate ieșite în relief; **model 46** - Desenul 46: - Plicul bej are un pătrat desenat artistic prevăzut cu o fundiță. În interiorul pătratului se găsește un desen de flori și inimioare perlate ieșite în relief care reprezintă sistemul de închidere. Limba plicului este prevăzută pe margine cu o bordură perlată ieșită în relief; **model 47** - Desenul 47: - Invitația bej are un desen cu flori și inimioare decupat ieșit în relief, perlat. Pe margine are o bordură perlată, ieșită în

relief, tăiată urmărind bordura. Foaia de interior are un design de flori perlat ieșit în relief, care se vede prin decupajul invitației; **model 48** - Desenul 48: - Plicul bej are un desen cu inimioare perlate ieșite în relief care reprezintă și sistemul de închidere al plicului. Limba plicului este prevăzută cu o bordură perlată ieșită în relief; **model 49** - Desenul 49: - Invitația are două inimioare legate cu o fundiță perlată ieșită în relief. Partea frontală este decupată în partea dreaptă urmărind conturul designului și are un chenar perlat ieșit în relief; **model 50** - Desenul 50: - Plicul bej cu deschidere laterală sub formă de buzunar are o inimioară cu o fundiță perlată ieșită în relief; **model 51** - Desenul 51: - Foaia de mijloc a invitației este bej și are un desen floral cu trandafiri ieșit în relief cu o nuanță de gri; **model 52** - Desenul 52: - Invitația are așezate central două inimioare sub care se află un aranjament floral legat cu o fundiță. Marginea laterală este tăiată în valuri. Elementele florale sunt portocaliu deschis și ieșite în relief; **model 53** - Desenul 53: - Plicul are o culoare alb - gălbui și prezintă un desen sub formă de două inimioare portocaliu deschis, ieșite în relief care reprezintă și sistemul de închidere a plicului. Limba plicului prezintă pe fundal inimioare perlate ieșite în relief și o fundă portocaliu deschis, iar marginea acesteia este tăiată în valuri; **model 54** - Desenul 54: - Centrul invitației este ocupat de două inimioare cu marginile portocaliu deschis ieșite în relief. Dedesubt sunt două cale portocaliu deschis ieșite în relief legate cu o fundă. Marginea de jos este tăiată în valuri; **model 55** - Desenul 55: - Plicul are o culoare alb - gălbui; prezintă în partea centrală două inimioare mari portocaliu deschis, ieșite în relief, acestea reprezentând și sistemul de închidere a plicului. Limba plicului prezintă pe fundal inimioare perlate ieșite în relief, iar marginea acesteia are o bordură portocaliu deschis ieșită în relief și este tăiată în valuri; **model 56** - Desenul 56: - În centrul invitației se găsește un desen în care sunt prezente două verighete portocaliu deschis ieșite în relief, iar în partea stângă este un desen cu flori cu fundă portocaliu deschis ieșit în relief; **model 57** - Desenul 57: - Plicul are o culoare alb - gălbui; prezintă în partea centrală două verighete portocaliu deschis ieșite în relief, acestea reprezentând și sistemul de închidere a plicului. Limba plicului prezintă o bordură portocaliu deschis ieșită în relief și este tăiată în valuri; **model 58** - Desenul 58: - În partea de jos a

invitației se găsește un desen cu două verighete portocaliu deschis, decupate, ieșite în relief; sub acestea se află un desen reprezentând un aranjament floral bleu și portocaliu, deschis, legat cu o fundiță portocaliu deschis, ieșit în relief; **model 59** - Desenul 59: - Plicul are o culoare alb - gălbui; prezintă un aranjament floral portocaliu deschis și bleu ieșit relief, acesta reprezentând și sistemul de închidere a plicului. Limba plicului prezintă o fundă portocaliu deschis ieșită în relief și este tăiată în valuri; **model 60** - Desenul 60: - Invitația se pliază în două părți și un sfert. Pe partea frontală există un fond de flori și inimioare aurite, ieșite în relief, iar în centrul invitației sunt două inimioare aurii însoțite de un aranjament floral. Marginea este tăiată în valuri. Partea de sfert are un fond de inimioare ieșit în relief și aurii; **model 61** - Desenul 61: - Invitația prezintă, pe fundal, inimioare și flori aurii, iar în partea centrală sunt două inimioare aurii însoțite de un aranjament floral legat cu o fundă mov, ieșit în relief. Marginea laterală este tăiată urmărind conturul fundei mov deschis și, ieșită în relief; **model 62** - Desenul 62: - Plicul prezintă pe fundal inimioare ieșite în relief și flori aurii. În partea centrală se află două inimioare aurii, care reprezintă și sistemul de închidere a plicului; **model 63** - Desenul 63: - Invitația prezintă în partea centrală o inimioară aurie ieșită în relief cu două verighete aurii. Fundalul invitației este bej cu inimioare și flori aurii ieșite în relief. Marginea laterală este tăiată urmărind conturul unor inimioare aurii ieșite în relief. Partea din interior a invitației prezintă o bordură aurie vălurită cu un desen nedefinit; **model 64** - Desenul 64: - Invitația se pliază în două părți și un sfert. Pe partea frontală sunt portretele mirelui și miresei ieșite în relief, încadrate de o inimioară aurie și două verighete. Imaginea este însoțită de un aranjament floral. Fondul are inimioare și flori aurii ieșite în relief. Partea de sfert este mov deschis cu flori și inimioare aurii ieșite în relief.



1



2



3



4



7



5



8



6

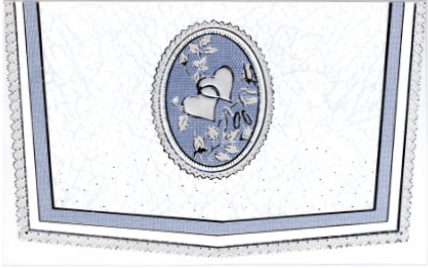

9



10



13



11



14



12



15



16



20



17



21



18

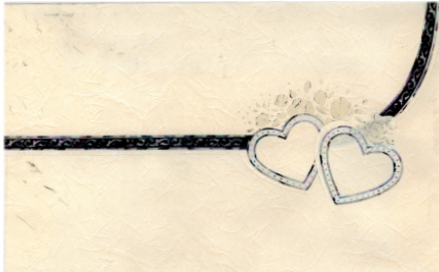

22



19



23



24



28

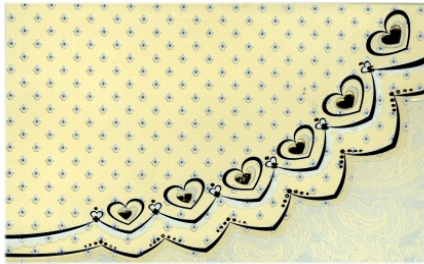

25



29



26



30



27



31

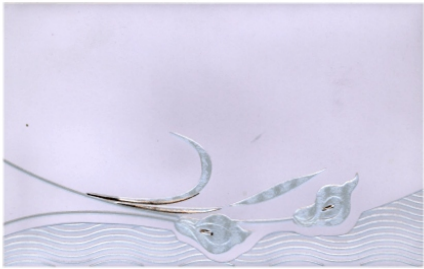

32

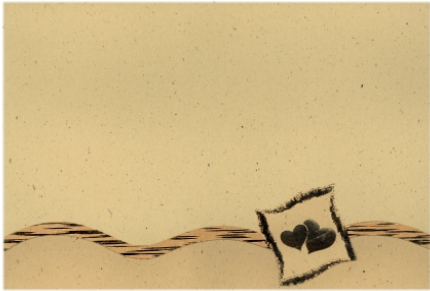

36



33



37



34



38



35



39



42



40



43

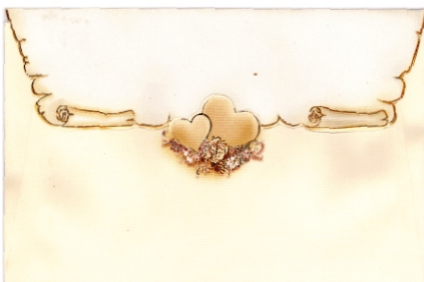

41

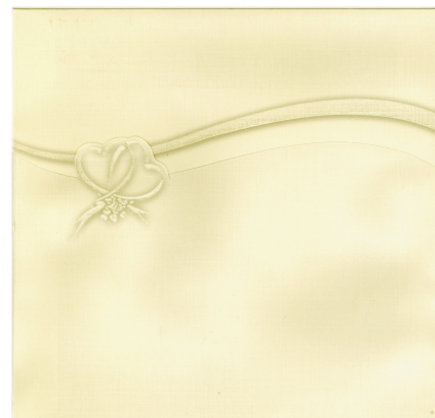

44



45

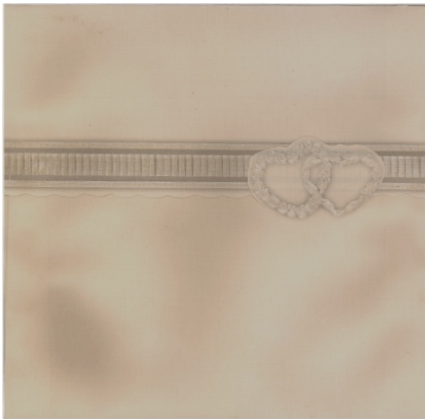

48

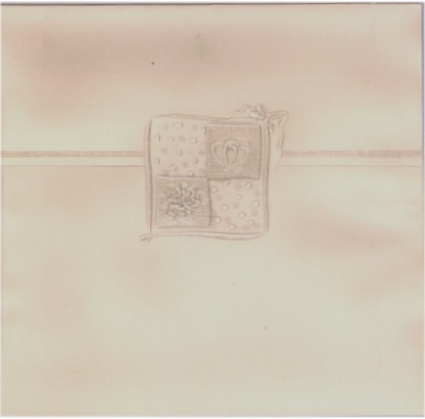

46



49



47

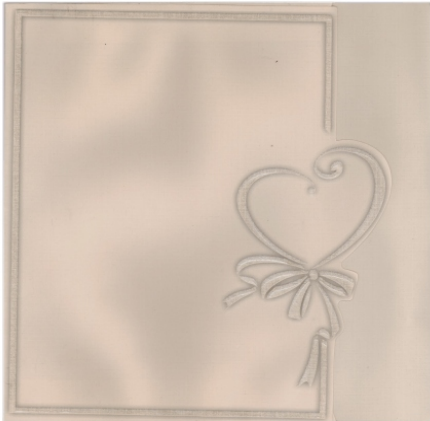

50



51



54



55



52



56



53

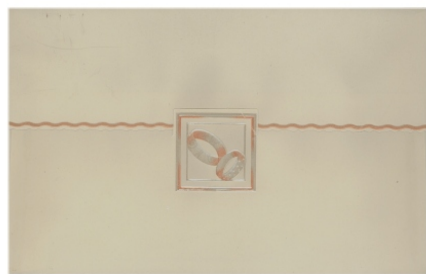

57



58



61

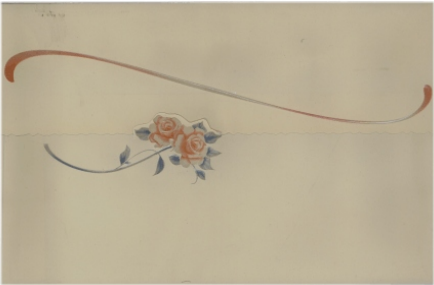

59



62



60



63



64

- (21) Numărul depozitului național:
f 2004 0512
- (22) Data depozitului național: 13.05.2004
- (43) Data publicării: 30.09.2004
- (71) Numele și adresa solicitantului:
**S.C. CARDS INTERNAȚIONAL
IMPEX S.R.L.**
STR. 9 MAI NR. 30B,
TEGHIRGHIOI, CT 8700
- (54) Denumirea desenului/modelului:
INVITAȚII DE NUNTĂ
- (28) Numărul de desene/modele: 6
- (51) LOC (7) Cl: **19-01**
- (57) Descrierea desenului/modelului:
model 1 - Desenul 1: - Pe fond alb se află un desen ieșit în relief, două verighete aurite, două inimioare perlate ieșite în relief aplicate pe marginea vălurii și ieșită în relief a buzunarului;
model 2 - Desenul 2: - Plicul alb conține două inimioare perlate, ieșite în relief, reprezentând și sistemul de închidere al plicului; **model 3** - Desenul 3: - Invitația bej are o bordură cu desen floral perlat și ieșit în relief; **model 4** - Desenul 4: - Plicul pentru bani este alb și prevăzut cu o bordură conținând un desen cu inimioare, față verso; **model 5** - Desenul 5: - Invitația pliată în trei conține în partea superioară un aranjament floral argintiu, ieșit în relief și o inimioară argintie ieșită în relief pe fond perlat; **model 6** - Desenul 6: - Plicul conține un desen cu aranjament floral ieșit în relief și o inimioară argintie ieșită în relief pe fond perlat, care reprezintă și sistemul de închidere a plicului;

Reprezentările grafice se găsesc la pag. 1391

- (21) Numărul depozitului național:
f 2004 0513
- (22) Data depozitului național: 13.05.2004
- (43) Data publicării: 30.09.2004
- (71) Numele și adresa solicitantului:
**S.C. CARDS INTERNAȚIONAL
IMPEX S.R.L.**
STR. 9 MAI NR. 30B,
TEGHIRGHIOI, CT 8700
- (54) Denumirea desenului/modelului:
INVITAȚII DE NUNTĂ
- (28) Numărul de desene/modele: 6
- (51) LOC (7) Cl: **19-01**
- (57) Descrierea desenului/modelului:
model 1 - Desenul 1: - Invitația se prezintă sub forma unui papyrus, tăiat în valuri. În partea dreaptă jos are un desen cu flori cu două verighete aurii, perlat, ieșit în relief. În marginile dreapta jos și stânga există borduri perlate și aurii, ieșite în relief; **model 2** - Desenul 2: - Se prezintă sub forma unei cutii desfăcute, care are rolul unui plic pentru invitație. Conține un desen reprezentând elemente florale, doi porumbei, două verighete și forma unui papyrus. Desenul este perlat și aurit, ieșit în relief; **model 3** - Desenul 3: - Invitația se prezintă sub forma unui papyrus conținând un desen cu două inimioare roz - perlate ieșite în relief și un aranjament floral și un alt desen cu un aranjament floral perlat roz și aurit, ieșit în relief; **model 4** - Desenul 4: - Se prezintă sub forma unei cutii desfăcute, care are rolul unui plic pentru invitație. Conține un desen format din aranjamente florale, fundițe și inimioare, roz și perlate, aurite, ieșite în relief; **model 5** - Desenul 5: - Invitația prezintă un desen sub forma unui aranjament floral perlat, ieșit în relief, care o înrămează. În centrul invitației sunt trandafiri roz; **model 6** - Desenul 6: - Invitația prezintă un desen conținând inimioare și o fundă, perlat, ieșit în relief, care o înrămează. În centrul invitației este un trandafir bej.

Reprezentările grafice se găsesc la pag. 1392

- (21) Numărul depozitului național:
f 2004 0335
- (22) Data depozitului național: 30.03.2004
- (43) Data publicării: 30.09.2004
- (71) Numele și adresa solicitantului:
S.C. HOFIGAL EXPORT-IMPORT S.A.
STR. INTRAREA SERELOR NR. 2,
SECT.4, BUCUREȘTI, B 70000

(72) *Numele autorului:*
MANEA ȘTEFAN
ȘERBAN ALINA

(54) *Denumirea desenului/modelului:*
GRAFICĂ PENTRU AMBALAJE

(28) *Numărul de desene/modele:* 44

(51) *LOC (7) Ci:* 19-08



1

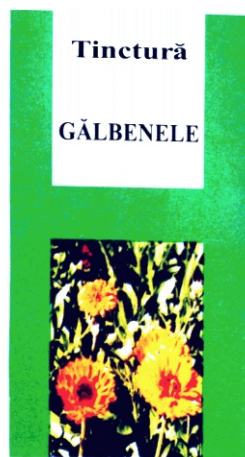

2

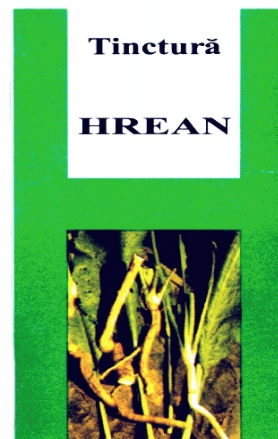

3

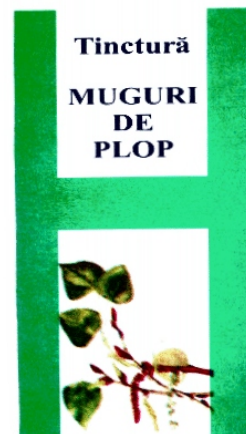

4

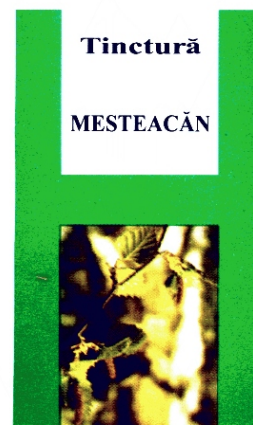

5

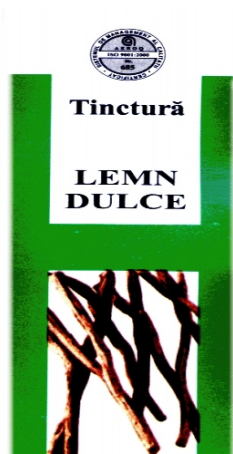

6

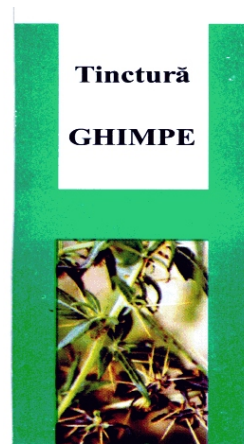

9



7

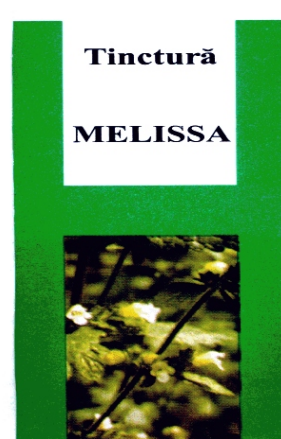

10

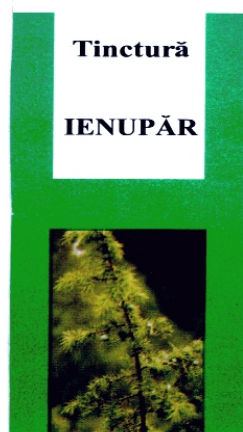

8



11



12

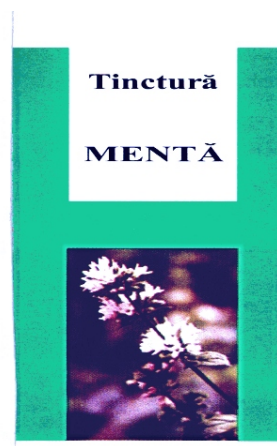

15

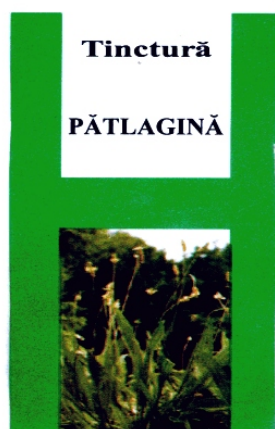

13



16



14



17



18

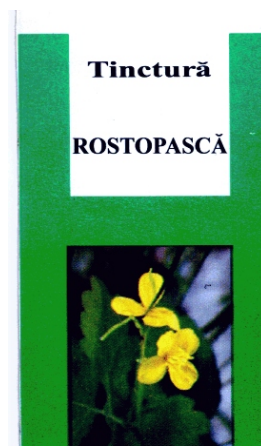

21

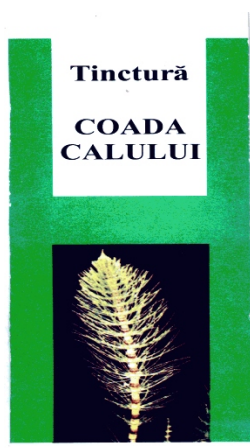

19



22



20



23



24

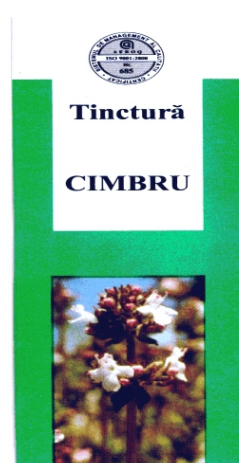

27

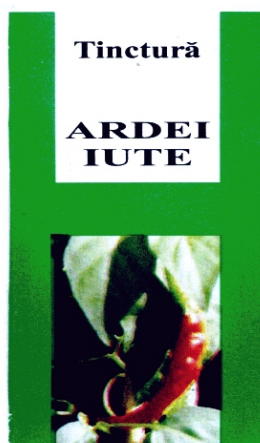

25



28

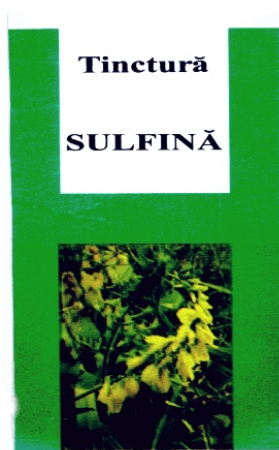

26

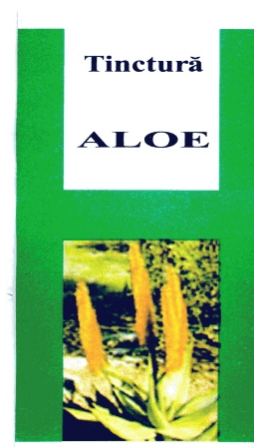

29

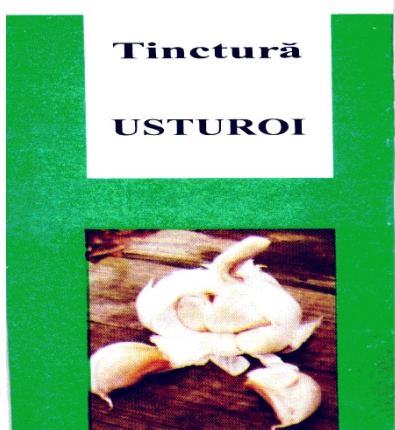

30



33

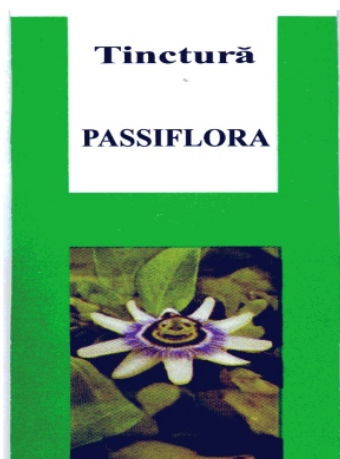

31



34

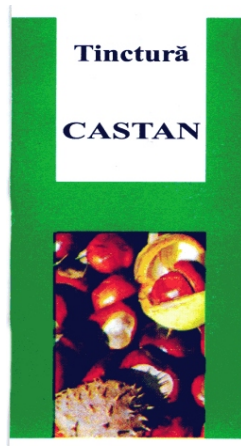

32



35



36

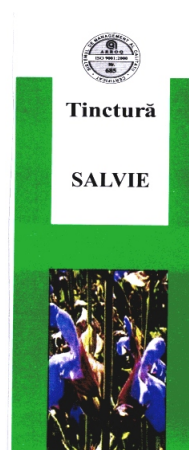

39



37

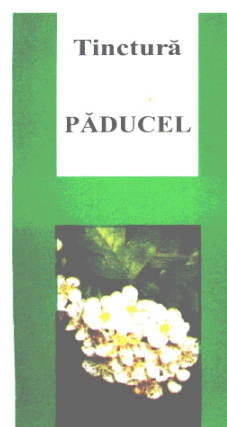

40

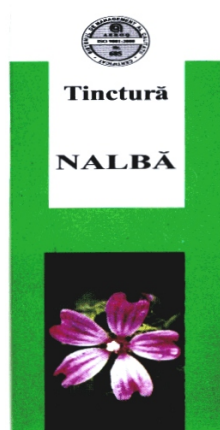

38



41



42

(21) Numărul depozitului național:

f 2004 0345

(22) Data depozitului național: 01.04.2004

(43) Data publicării: 30.09.2004

(71) Numele și adresa solicitantului:

S.C. INTERMARK S.R.L.STR. LUCIAN BLAGA NR.8, STEI,
BH 3700

(54) Denumirea desenului/modelului:

SIGLĂ TRANSILVANIA TV

(28) Numărul de desene/modele: 1

(51) LOC (7) Ci: **19-08**

**Reprezentarea grafică se găsește la
pag. 1393**

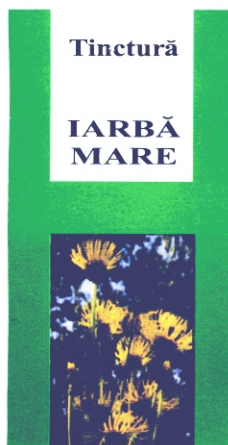

43

(21) Numărul depozitului național:

f 2004 0377

(22) Data depozitului național: 09.04.2004

(43) Data publicării: 30.09.2004

(71) Numele și adresa solicitantului:

S.C. PUPPY'S BEST SHOP S.R.L.STR. DRUMUL MURGULUI NR. 4,
BL. 2 BIS, SC. 1, AP. 15, ET. 3,
BUCUREȘTI, B 70000

(54) Denumirea desenului/modelului:

ETICHETĂ AQUAPET

(28) Numărul de desene/modele: 1

(51) LOC (7) Ci: **19-08**

44

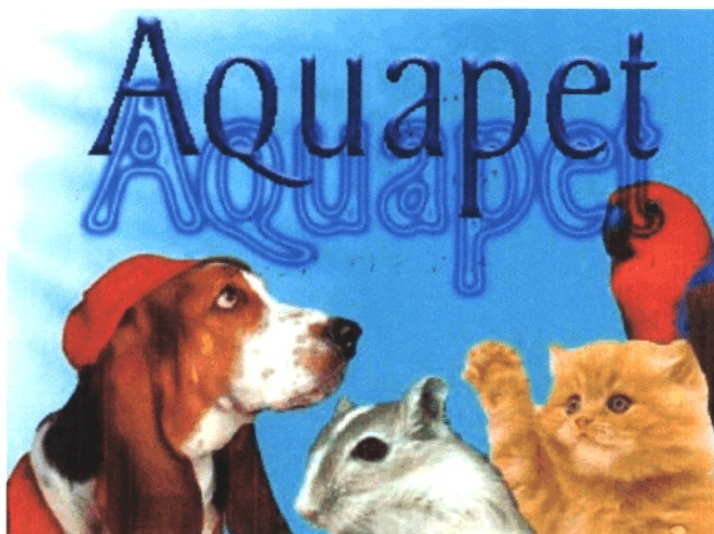

- (21) Numărul depozitului național:
f 2004 0471
- (22) Data depozitului național: 26.05.2004
- (43) Data publicării: 30.09.2004
- (71) Numele și adresa solicitantului:
S.C. INTERMARK S.R.L.
STR. LUCIAN BLAGA NR.8, STEI, BH 3700
- (72) Numele autorului:
MICULA IOAN
- (54) Denumirea desenului/modelului:
ETICHETĂ PENTRU JUICE
- (28) Numărul de desene/modele: 3
- (51) LOC (7) Cl: **19-08**

Reprezentările grafice se găsesc la pag. 1393

- (21) Numărul depozitului național:
f 2004 0472
- (22) Data depozitului național: 26.05.2004
- (43) Data publicării: 30.09.2004
- (71) Numele și adresa solicitantului:
S.C. INTERMARK S.R.L.
STR. LUCIAN BLAGA NR.8, STEI, BH 3700
- (72) Numele autorului:
MICULA IOAN
- (54) Denumirea desenului/modelului:
ETICHETĂ
- (28) Numărul de desene/modele: 2
- (51) LOC (7) Cl: **19-08**

Reprezentările grafice se găsesc la pag. 1394

- (21) Numărul depozitului național:
f 2004 0480
- (22) Data depozitului național: 03.05.2004
- (43) Data publicării: 30.09.2004
- (71) Numele și adresa solicitantului:
S.C. ROMĂNA GMR S.R.L.
STR. ALUNELULUI NR. 24,
SEBEȘ, AB 515800
- (72) Numele autorului:
ȘTEFAN MARIA
- (54) Denumirea desenului/modelului:
ETICHETĂ
- (28) Numărul de desene/modele: 1
- (51) LOC (7) Cl: **19-08**

Reprezentarea grafică se găsește la pag. 1394

- (21) Numărul depozitului național:
f 2004 0485
- (22) Data depozitului național: 06.05.2004
- (43) Data publicării: 30.09.2004
- (71) Numele și adresa solicitantului:
S.C. REHO VERTRIEB
IMPORT EXPORT S.R.L.
STR. ORȘOVA NR. 5,
TIMIȘOARA, TM 1900
- (74) Numele și adresa mandatarului:
GHIȚĂ CONSTANTIN OFFICE
TAKE IONESCU 24-28, SC. B, AP. 2,
TM 1900, TIMIȘOARA
- (72) Numele autorului:
BALAS VASILE CIPRIAN

(54) Denumirea desenului/modelului:

ETICHETĂ AMBALAJ

(28) Numărul de desene/modele: 3

(51) LOC (7) Cl: **19-08**



1.1



1.2



2.1



2.2



3

(21) Numărul depozitului național:
f 2004 0487

(22) Data depozitului național: 06.05.2004

(43) Data publicării: 30.09.2004

(71) Numele și adresa solicitantului:

S.C. ALL MEDIA 2002 S.R.L.
STR. LUIGI CAZZAVILLAN NR. 24,
SECT.1, BUCUREȘTI, B 70000

(72) Numele autorului:

IONESCU GHEORGHE SORIN

(54) Denumirea desenului/modelului:

CARTELE VALORICE

(28) Numărul de desene/modele: 2

(51) LOC (7) Cl: **19-08**



1.1

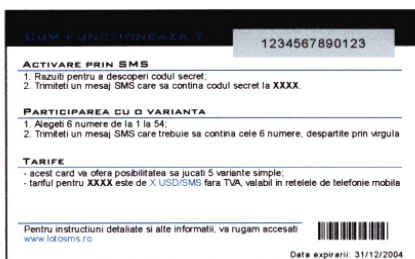

1.2



2.1

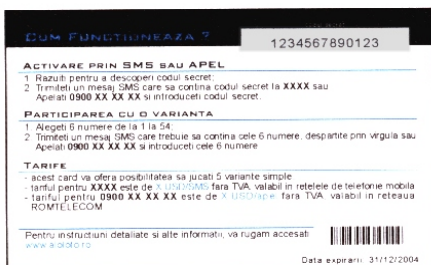

2.2

- (21) Numărul depozitului național:
f 2004 0504
- (22) Data depozitului național: 11.05.2004
- (43) Data publicării: 30.09.2004
- (71) Numele și adresa solicitantului:
CABINET INDIVIDUAL A.C. POP
STR. TOAMNEI NR. 127, SECT. 2,
BUCUREȘTI, B 70000
- (72) Numele autorului:
POP ALIN CRINUL
- (54) Denumirea desenului/modelului:
EMBLEMĂ
- (28) Numărul de desene/modele: 1
- (51) LOC (7) Ci: **19-08**

-
- (21) Numărul depozitului național:
f 2004 0515
 - (22) Data depozitului național: 13.05.2004
 - (43) Data publicării: 30.09.2004
 - (71) Numele și adresa solicitantului:
PRESCON MUREȘ S.A.
STR. CARPAȚILOR NR. 15-17,
BRAȘOV, BV 500269
 - (74) Numele și adresa mandatarului:
S.C. CONINFO S.R.L.
STR. ARIEȘULUI NR. 7,
MS 540120, TÂRGU MUREȘ
 - (54) Denumirea desenului/modelului:
ETICHETE
 - (28) Numărul de desene/modele: 4
 - (51) LOC (7) Ci: **19-08**

Reprezentările grafice se găsesc la pag. 1394

- (21) Numărul depozitului național:
f 2004 0528
- (22) Data depozitului național: 31.05.2004
- (43) Data publicării: 30.09.2004
- (71) Numele și adresa solicitantului:
S.C. LA FESTA INTERNAȚIONAL S.R.L.
ȘOS. OLTENIȚEI NR. 220, POPEȘTI
LEORDENI, IF
- (74) Numele și adresa mandatarului:
S.C. RODALL S.R.L.
POLONĂ 115, BL.15, SC. A, AP. 19,
SECTOR 1, B 7000, BUCUREȘTI
- (72) Numele autorului:
VIȘAN ALIN MĂDĂLIN
- (54) Denumirea desenului/modelului:
ETICHETĂ
- (28) Numărul de desene/modele: 1
- (51) LOC (7) Cl: **19-08**

Reprezentarea grafică se găsește la pag. 1395

- (21) Numărul depozitului național:
f 2004 0536
- (22) Data depozitului național: 20.05.2004
- (43) Data publicării: 30.09.2004
- (71) Numele și adresa solicitantului:
S.C. EUROCAR S.R.L.
STR. DISTRIBUȚIEI NR. 1A,
SIBIU, SB 550135
- (74) Numele și adresa mandatarului:
**CABINET PROPRIETATE
INDUSTRIALA-BIONPI**
CALEA DOROBANȚILOR NR. 126-130,
BL. 8, AP. 50, SECT. 1,
B 010577, BUCUREȘTI
- (72) Numele autorului:
RĂILEANU SORIN MARIUS
- (54) Denumirea desenului/modelului:
MOTIV DECORATIV
- (28) Numărul de desene/modele: 1
- (51) LOC (7) Cl: **19-08**



- (21) Numărul depozitului național:
f 2004 0615
- (22) Data depozitului național: 31.05.2004
- (43) Data publicării: 30.09.2004
- (71) Numele și adresa solicitantului:
FICUȚĂ OVIDIU VALENTIN
STR. LUPENI NR. 114, SIBIU, SB 550205
- (72) Numele autorului:
FICUȚĂ OVIDIU VALENTIN
- (54) Denumirea desenului/modelului:
ETICHETE
- (28) Numărul de desene/modele: 3
- (51) LOC (7) Cl: **19-08**

Reprezentările grafice se găsesc la pag. 1395

- (21) Numărul depozitului național:
f 2004 0617
- (22) Data depozitului național: 07.06.2004
- (43) Data publicării: 30.09.2004
- (71) Numele și adresa solicitantului:
LA FESTA INTERNATIONAL S.R.L.
STR. EROU IANCU NICOLAE NR. 44,
VOLUNTARI, B 7000
- (74) Numele și adresa mandatarului:
S.C. RODALL S.R.L.
POLONĂ 115, BL. 15, SC. A, AP. 19,
SECTOR 1, B 7000, BUCUREȘTI
- (72) Numele autorului:
VIȘAN ALIN MĂDĂLIN
- (54) Denumirea desenului/modelului:
ETICHETE
- (28) Numărul de desene/modele: 3
- (51) LOC (7) Cl: **19-08**

Reprezentările grafice se găsesc la pag. 1395

- (21) Numărul depozitului național:
f 2004 0622
- (22) Data depozitului național: 02.06.2004
- (43) Data publicării: 30.09.2004
- (71) Numele și adresa solicitantului:
S.C. ROMAQUA GROUP S.A.
STR. CARPAȚI NR. 46, BORSEC, HR 4222
- (72) Numele autorului:
CHIOREAN CĂLIN
- (54) Denumirea desenului/modelului:
ETICHETE
- (28) Numărul de desene/modele: 1
- (51) LOC (7) Cl: **19-08**



- (21) Numărul depozitului național:
f 2004 0635
- (22) Data depozitului național: 09.06.2004
- (43) Data publicării: 30.09.2004
- (71) Numele și adresa solicitantului:
S.C. STANDARD NUTRICIA S.R.L.
STR. SPERANȚEI NR. 27, PARTER,
SECT.2, BUCUREȘTI, B 7000
- (72) Numele autorului:
ZAPCIROIU NICOLETA
- (54) Denumirea desenului/modelului:
GRAFICĂ PENTRU AMBALAJ
- (28) Numărul de desene/modele: 8
- (51) LOC (7) CI: **19-08**



2



1

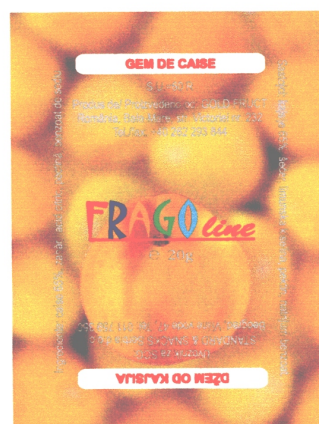

3



4



7

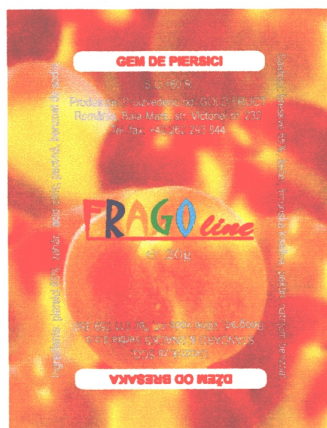

5



8

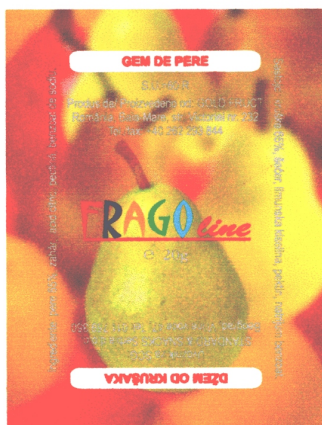

6

-
- (21) Numărul depozitului național:
f 2004 0642
 - (22) Data depozitului național: 10.06.2004
 - (43) Data publicării: 30.09.2004
 - (71) Numele și adresa solicitantului:
S.C. TANCARD S.R.L.
STR. ZIZINULUI NR. 1, SĂCELE, BV
 - (74) Numele și adresa mandatarului:
STANCIU ADELINA CABINET DE PROPRIETATE INDUSTRIALĂ
NICOLAE IORGA 61, BL. 10E, SC. B, AP. 9,
CV 4000, SFÂNTU GHEORGHE
 - (72) Numele autorului:
TOTH AGOTA
 - (54) Denumirea desenului/modelului:
ETICHETE CU ȘNUR
 - (28) Numărul de desene/modele: 1
 - (51) LOC (7) Cl: **19-08**



1.1



1.2

-
- (21) Numărul depozitului național:
f 2004 0669
- (22) Data depozitului național: 22.06.2004
- (43) Data publicării: 30.09.2004
- (71) Numele și adresa solicitantului:
S.C. STANDARD TOBACCO S.R.L.
BD. UNIRII, NR. 37, BL. A4, SC. 4, AP. 88,
SECTOR 3, BUCUREȘTI,
- (72) Numele autorului:
GRIGORE SORIN NICOLAE
- (54) Denumirea desenului/modelului:
GRAFICĂ PENTRU AMBALAJ
- (28) Numărul de desene/modele: 1
- (51) LOC (7) Ci: **19-08**
- (57) Descrierea desenului/modelului:
Pachet țigări de culoare galbenă, marca
BEVERLY HILLS scrisă cu negru și simbol
reprezentând 0 coroană de culoare neagră;

Reprezentarea grafică se găsește la
pag. 1396

- (21) Numărul depozitului național:
f 2004 0671
- (22) Data depozitului național: 22.06.2004
- (43) Data publicării: 30.09.2004
- (71) Numele și adresa solicitantului:
S.C. STANDARD TOBACCO S.R.L.
BDUL UNIRII NR. 37, BL. A4, AP. 88, SC. 4,
SECTOR 3, BUCUREȘTI, B 7000
- (72) Numele autorului:
GRIGORE SORIN NICOLAE
- (54) Denumirea desenului/modelului:
GRAFICĂ PENTRU AMBALAJ
- (28) Numărul de desene/modele: 1
- (51) LOC (7) Ci: **19-08**
- (57) Descrierea desenului/modelului:
Pachet țigări galben, marca SUBMARINE scrisă
cu litere mari de culoare neagră, un simbol cerc,
în interiorul căruia se află un submarin cu
pescăruși gri, cu alb deasupra.

Reprezentarea grafică se găsește la
pag.1396

- (21) Numărul depozitului național:
f 2004 0694
- (22) Data depozitului național: 08.07.2004
- (43) Data publicării: 30.09.2004
- (71) Numele și adresa solicitantului:
**S.C. NORD-STERN BEVERAGE
INDUSTRIES S.R.L.**
LIVADA, SM 447184
- (54) Denumirea desenului/modelului:
ETICHETĂ
- (28) Numărul de desene/modele: 1
- (51) LOC (7) Ci: **19-08**



-
- (21) Numărul depozitului național:
f 2004 0695
- (22) Data depozitului național: 08.07.2004
- (43) Data publicării: 30.09.2004

- (71) Numele și adresa solicitantului:
**S.C. NORD-STERN BEVERAGE
 INDUSTRIES S.R.L.**
 LIVADA, SM 447184
- (54) Denumirea desenului/modelului:
ETICHETĂ
- (28) Numărul de desene/modele: 1
 (51) LOC (7) Cl: **19-08**



- (21) Numărul depozitului național:
f 2004 0713
- (22) Data depozitului național: 08.07.2004
 (43) Data publicării: 30.09.2004
- (71) Numele și adresa solicitantului:
**S.C. NORD-STERN BEVERAGE
 INDUSTRIES S.R.L.**
 LIVADA, SM 447184
- (54) Denumirea desenului/modelului:
ETICHETĂ
- (28) Numărul de desene/modele: 1
 (51) LOC (7) Cl: **19-08**



- (21) Numărul depozitului național:
f 2004 0702
- (22) Data depozitului național: 02.07.2004
 (43) Data publicării: 30.09.2004
- (71) Numele și adresa solicitantului:
**CAMERA DE COMERȚ, INDUSTRIE ȘI
 AGRICULTURĂ SIBIU**
 STR. TELEFOANELOR NR. 1,
 SIBIU, SB 550160
- (54) Denumirea desenului/modelului:
SIGLĂ
- (28) Numărul de desene/modele: 1
 (51) LOC (7) Cl: **19-08**



- (21) Numărul depozitului național:
f 2004 0715
- (22) Data depozitului național: 09.07.2004
 (43) Data publicării: 30.09.2004
- (71) Numele și adresa solicitantului:
S.C. ACTIS DISTRIBUTION S.R.L.
 BDUL REPUBLICII NR. 183, BL. 8C1, AP. 5,
 PLOIEȘTI, PH
- (72) Numele autorului:
 CRISTACHE GHEORGHE
- (54) Denumirea desenului/modelului:
ETICHETĂ
- (28) Numărul de desene/modele: 1
 (51) LOC (7) Cl: **19-08**

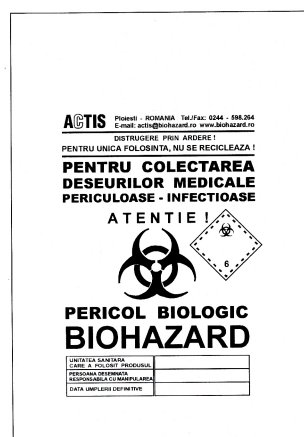

- (21) Numărul depozitului național:
f 2004 0716
- (22) Data depozitului național: 09.07.2004
- (43) Data publicării: 30.09.2004
- (71) Numele și adresa solicitantului:
S.C. ACTIS DISTRIBUTION S.R.L.
BDUL REPUBLICII NR. 183, BL. 8C1, AP. 5,
PLOIEȘTI, PH
- (72) Numele autorului:
CRISTACHE GHEORGHE
- (54) Denumirea desenului/modelului:
ETICHETĂ
- (28) Numărul de desene/modele: 3
- (51) LOC (7) Ci: **19-08**

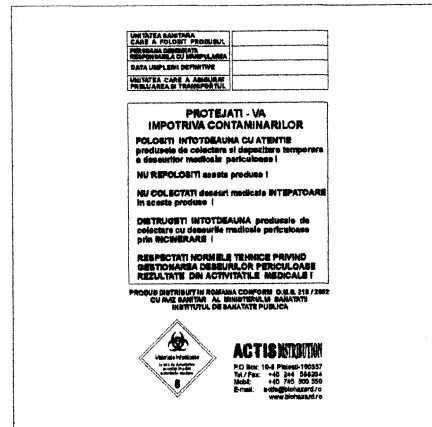

3

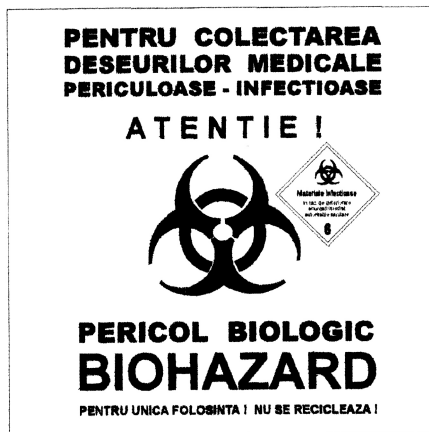

1

- (21) Numărul depozitului național:
f 2004 0740
- (22) Data depozitului național: 13.07.2004
- (43) Data publicării: 30.09.2004
- (71) Numele și adresa solicitantului:
S.C. SORAMA BUSSINES ROM S.R.L.
STR. ALEXANDRU CEL BUN NR. 5,
BL. D25, SC. E, ET.2, AP. 10,
ZONA VISOI III,
CÂMPULUNG-MUSCEL, AG
- (72) Numele autorului:
CONSTANTIN MIHĂIȚĂ
- (54) Denumirea desenului/modelului:
ETICHETĂ
- (28) Numărul de desene/modele: 2
- (51) LOC (7) Ci: **19-08**

Reprezentările grafice se găsesc la
pag. 1396

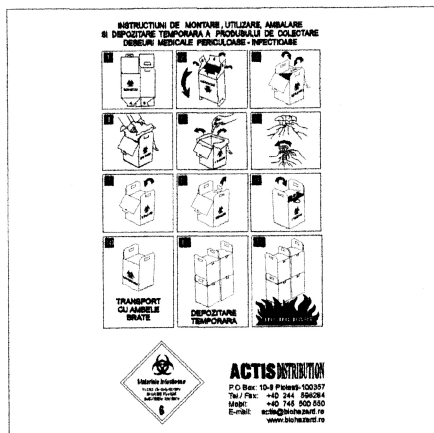

2

- (21) Numărul depozitului național:
f 2004 0742
- (22) Data depozitului național: 15.08.2004
- (43) Data publicării: 30.09.2004
- (71) Numele și adresa solicitantului:
S.C. NORD-STERN BEVERAGE INDUSTRIES S.R.L.
LIVADA, SM 447184
- (54) Denumirea desenului/modelului:
ETICHETĂ
- (28) Numărul de desene/modele: 1
- (51) LOC (7) Ci: **19-08**



**CLASA 20 - ECHIPAMENTE PENTRU
VÂNZARE ȘI PUBLICITATE,
SEMNE LUMINOASE,
INDICATOARE**

(21) Numărul depozitului național:

f 2004 0195

(22) Data depozitului național: 23.02.2004

(43) Data publicării: 30.09.2004

(71) Numele și adresa solicitantului:

**S.C. ROMANIAN BILLBOARD
NETWORK S.A.**

ȘOS. NICOLINA NR. 10-12, BL. 937,
PARTER, IAȘI, 700733

(72) Numele autorului:

NEAGU CĂTĂLIN

(54) Denumirea desenului/modelului:

**PANOU PUBLICITAR
ILUMINAT DIN INTERIOR**

(28) Numărul de desene/modele: 2

(51) LOC (7) Cl: **20-03**

(57) Descrierea desenului/modelului:

model 1 - Modelul 1: Pe picior se montează o cutie publicitară paralelipipedică, pe oricare din laturile acesteia (lungime sau lățime), în orice poziție (simetric sau excentric) în care se găsește o instalație electrică de iluminat. În interiorul cutiei se întinde afișul publicitar, pe una sau ambele fețe laterale care au cele mai mari dimensiuni. Piciorul are o talpă inferioară prin care se prinde de sol și o talpă superioară de care se prinde cutia publicitară. Pe înălțimea piciorului, pe fețele corespondente fețelor afișabile ale casetei publicitare, sunt prevăzute găuri de diverse forme geometrice (clipse) care permit trecerea curenților de

aer, precum și accesul la cutia publicitară în vederea afișării sau remedierii problemelor apărute la afiș sau la instalația electrică; **model 2** - Modelul 2: Pe picior se montează o cutie publicitară paralelipipedică, pe oricare din laturile acesteia (lungime sau lățime), în orice poziție (simetric sau excentric) în care se găsește instalația electrică de iluminat. În interiorul cutiei se întinde afișul publicitar pe una sau pe ambele fețe laterale care au cele mai mari dimensiuni. Piciorul are o talpă inferioară prin care se prinde de sol și o talpă superioară de care se prinde cutia publicitară. Pe înălțimea piciorului, pe fețele corespondente fețelor afișabile ale casetei publicitare, sunt prevăzute găuri de diverse forme geometrice (patrulaterale), care permit trecerea curenților de aer, precum și accesul la cutia publicitară în vederea afișării sau remedierii problemelor apărute la afiș sau la instalația electrică.

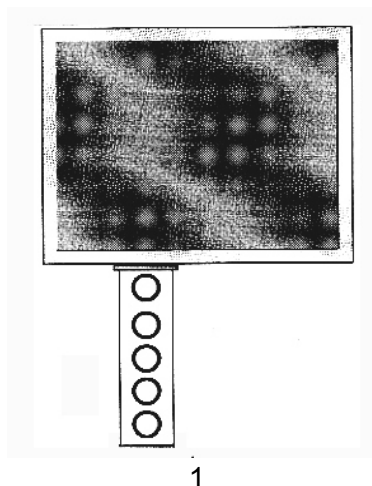

1

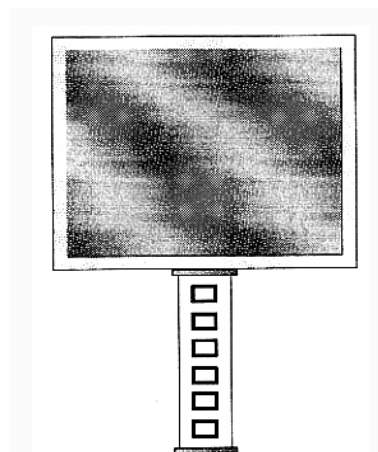

2

(21) Numărul depozitului național:

f 2004 0365

(22) Data depozitului național: 05.04.2004

(43) Data publicării: 30.09.2004

(71) Numele și adresa solicitantului:

**S.C. ROMANIAN BILLBOARD
NETWORK S.A.**

ȘOS. NICOLINA NR. 10-12, BL. 937,
PARTER, IAȘI, 700733

(72) Numele autorului:

NEAGU CĂTĂLIN

(54) Denumirea desenului/modelului:

**AUTOVEHICUL SPECIALIZAT CU
AFIȘAJ DERULANT**

(28) Numărul de desene/modele: 1

(51) LOC (7) Cl: **20-03**

(57) Descrierea desenului/modelului:

Modelul reprezintă o autoutilitară cu casete publicitare luminoase tip backlit mobil cu trei fețe - este un sistem format dintr-un autovehicul, pe șasiul căruia se montează o cutie paralelipipedică așezate pe una din fețele laterale ale acesteia. Pe cutia paralelipipedică se vor încadra trei casete luminoase poziționate pe cele trei fețe vizibile la sol ale cutiei în urma montajului. În interiorul casetelor publicitare se pot afișa, prin intermediul unui dispozitiv derulabil, un număr limitat de afișe.

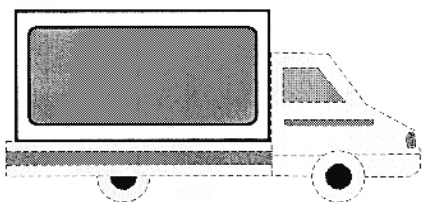

1.1

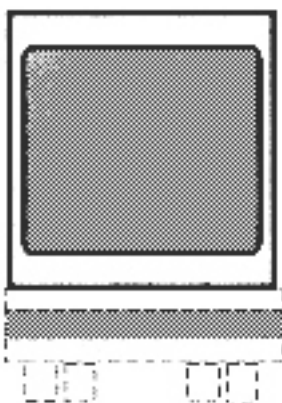

1.2

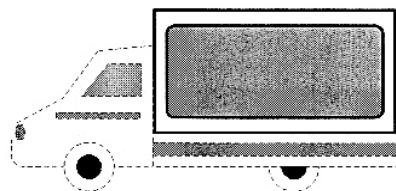

1.3

(21) Numărul depozitului național:

f 2004 0366

(22) Data depozitului național: 05.04.2004

(43) Data publicării: 30.09.2004

(71) Numele și adresa solicitantului:

**S.C. ROMANIAN BILLBOARD
NETWORK S.A.**

ȘOS. NICOLINA NR. 10-12, BL. 937,
PARTER, IAȘI, 700733

(72) Numele autorului:

NEAGU CĂTĂLIN

(54) Denumirea desenului/modelului:

**PANOU PUBLICITAR
MOBIL REMORCABIL**

(28) Numărul de desene/modele: 1

(51) LOC (7) Cl: **20-03**

(57) Descrierea desenului/modelului:

Modelul este un panou publicitar mobil, remorcabil - este un sistem format dintr-o remorcă auto și un cadru metalic pe care se întind, de o parte și de cealaltă a remorcii paralel cu sensul de mers, afișe publicitare, cu ajutorul unei sfori sau prin prindere direct pe cadrul metalic. Remorca va fi tractată de un autovehicul. Afișul poate fi iluminat din interior sau din exterior.

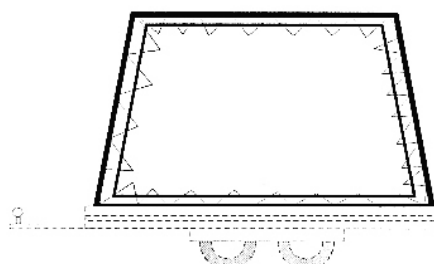

- (21) Numărul depozitului național:
f 2004 0540
- (22) Data depozitului național: 24.05.2004
- (43) Data publicării: 30.09.2004
- (71) Numele și adresa solicitantului:
S.C. ELGA EXPO S.R.L.
STR. SURORILOR NR. 46, SECT. 1,
BUCUREȘTI, B 70000
- (54) Denumirea desenului/modelului:
PANOU PUBLICITAR
- (28) Numărul de desene/modele: 1
- (51) LOC (7) Cl: **20-03**



1.2

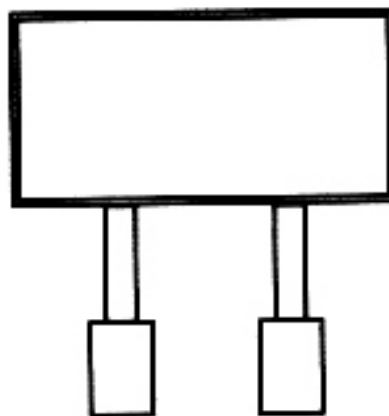

2.1

- (21) Numărul depozitului național:
f 2004 0653
- (22) Data depozitului național: 14.06.2004
- (43) Data publicării: 30.09.2004
- (71) Numele și adresa solicitantului:
S.C. EFECT MEDIA S.R.L.
STR. VULTURILOR NR. 79-81, SECT. 3,
BUCUREȘTI, B 70000
- (54) Denumirea desenului/modelului:
PANOURI DE EXPUNERE PUBLICITARĂ
- (28) Numărul de desene/modele: 6
- (51) LOC (7) Cl: **20-03**

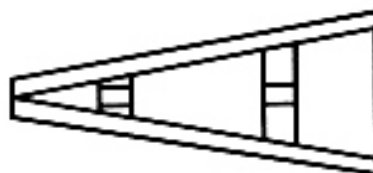

2.2

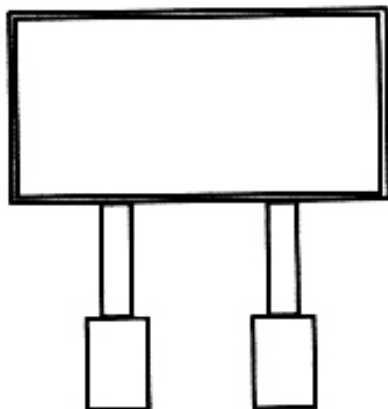

1.1

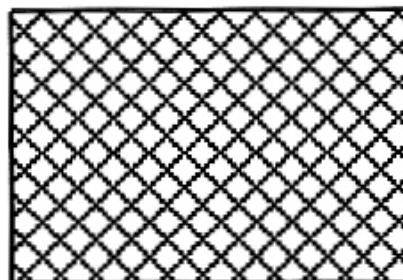

3

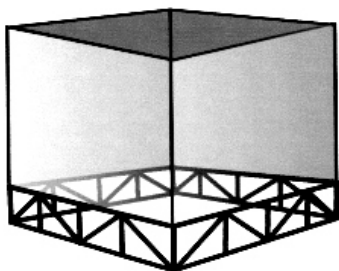

4

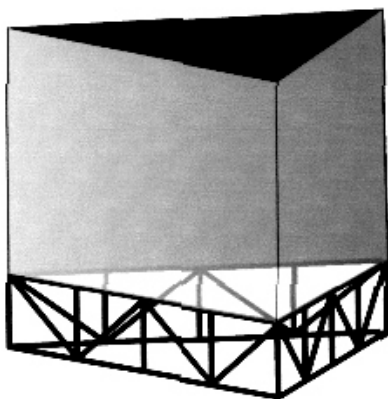

5

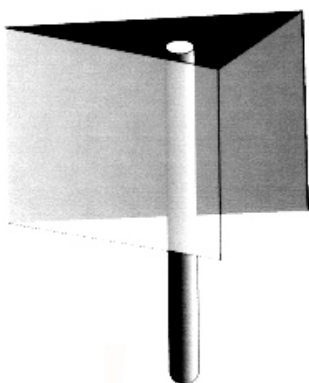

6

(21) Numărul depozitului național:

f 2004 0747

(22) Data depozitului național: 19.07.2004

(43) Data publicării: 30.09.2004

(71) Numele și adresa solicitantului:

S.C. CRISTAXI SERVICE S.R.L.STR. VALEA OLTULUI NR. 37-41, SECT. 6,
BUCUREȘTI, B 1470

(74) Numele și adresa mandatarului:

**A.G.V. AGENȚIE DE PROPRIETATE
INDUSTRIALĂ S.R.L.**MAGHERU 9, SC. 2, ET. 9, AP. 89,
SECTOR 1, B 7000, BUCUREȘTI

(72) Numele autorului:

ANGHEL ILIE

(54) Denumirea desenului/modelului:

**CASETĂ PUBLICITARĂ PENTRU
TAXIMETRIE**

(28) Numărul de desene/modele: 2

(51) LOC (7) Cl: **20-03**

(57) Descrierea desenului/modelului:

model 1 - Modelul 1 de casetă are formă de prismă triunghiulară rotunjită sus și semiconuri la capete și este din material plastic opac. La bază are bordură orizontală. Pe fund are două corpuri paralelipipedice și pe ele tălpici metalice dreptunghiulare pentru fixare pe plafonul autoturismului;

model 2 - Modelul 2 de casetă are formă de prismă dreptunghiulară rotunjită sus, pe fețele prisme, reclama și semiconuri la capete. La bază are bordură orizontală terminată cu curbura în jos, două corpuri paralelipipedice pe care sunt fixate tălpici metalice dreptunghiulare. Reclama se vede noaptea, datorită instalației electrice aflate sub casetă.



1

Reprezentarea grafică 2 se găsește la pag. 1397

**CLASA 23 - INSTALAȚII PENTRU
DISTRIBUȚIA FLUIDELOR,
INSTALAȚII SANITARE DE
CĂLDURĂ, DE VENTILAȚIE ȘI
CONDIȚIONARE A AERULUI,
COMBUSTIBILI SOLIZI**

- (21) Numărul depozitului național:
f 2004 0479
- (22) Data depozitului național: 03.05.2004
- (43) Data publicării: 30.09.2004
- (71) Numele și adresa solicitantului:
M & V SYSTEM PLAST S.R.L.
STR. HOREA NR. 66, AP.16,
CLUJ NAPOCA, CJ 400275
- (72) Numele autorului:
FELDRIHAN VIOREL
- (54) Denumirea desenului/modelului:
VALVĂ
- (28) Numărul de desene/modele: 1
- (51) LOC (7) Cl: **23-01**

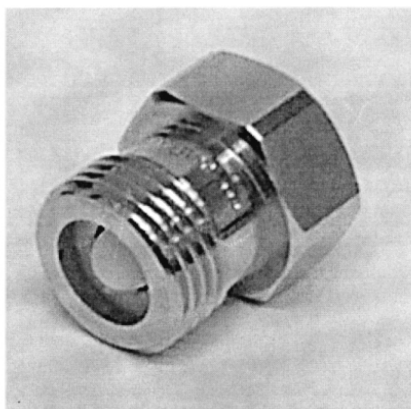

1.1

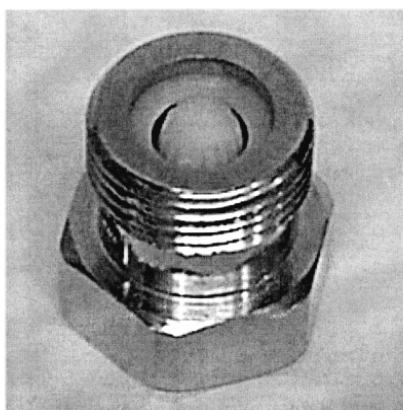

1.2



1.3

- (21) Numărul depozitului național:
f 2004 0520
- (22) Data depozitului național: 17.05.2004
- (43) Data publicării: 30.09.2004
- (71) Numele și adresa solicitantului:
S.C. INDUSTRIAL VALVES S.R.L.
STR. CARPAȚI NR. 15, BACĂU, 600072
- (72) Numele autorului:
ANITEI MARIAN
- (54) Denumirea desenului/modelului:
**DISPOZITIV HIDRAULIC SFERT DE TURĂ
CU SIMPLĂ ACȚIUNE ȘI REVENIRE
RAPIDĂ**
- (28) Numărul de desene/modele: 1
- (51) LOC (7) Cl: **23-01**



- (21) Numărul depozitului național:
f 2004 0521
- (22) Data depozitului național: 17.05.2004
- (43) Data publicării: 30.09.2004
- (71) Numele și adresa solicitantului:
S.C. INDUSTRIAL VALVES S.R.L.
STR. CARPAȚI NR. 15, BACĂU, 600072
- (72) Numele autorului:
ANITEI MARIAN
- (54) Denumirea desenului/modelului:
**MECANISM ÎNCHIDERE RAPIDĂ
PENTRU ROBINET CU VENTIL**
- (28) Numărul de desene/modele: 1
- (51) LOC (7) Cl: **23-01**

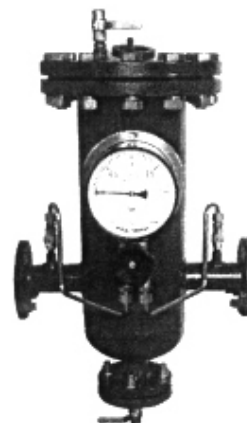

1

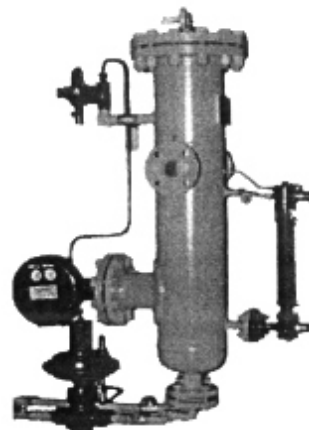
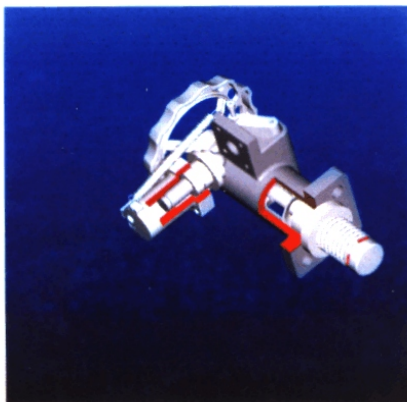

2

- (21) Numărul depozitului național:
f 2004 0619
- (22) Data depozitului național: 02.06.2004
- (43) Data publicării: 30.09.2004
- (71) Numele și adresa solicitantului:
S.C. ARMAX GAZ S.A.
STR. AUREL VLAICU NR. 35A,
MEDIAȘ, SB 551041
- (72) Numele autorului:
VESCAN MIRCEA SIMION
- (54) Denumirea desenului/modelului:
**FILTRE ȘI SEPARATOARE
GAZE NATURALE**
- (28) Numărul de desene/modele: 4
- (51) LOC (7) Cl: **23-01**

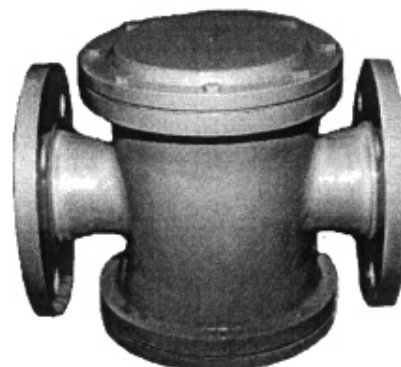

3



4

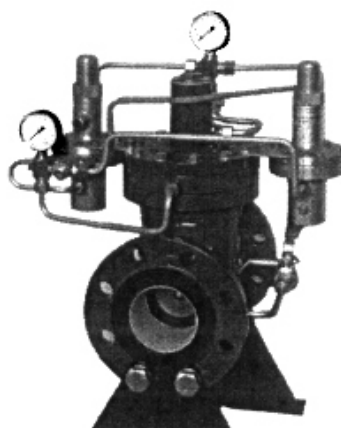

2

-
- (21) Numărul depozitului național:
f 2004 0620
- (22) Data depozitului național: 02.06.2004
- (43) Data publicării: 30.09.2004
- (71) Numele și adresa solicitantului:
S.C. ARMAX GAZ S.A.
 STR. AUREL VLAICU NR. 35A,
 MEDIAȘ, SB 551041
- (72) Numele autorului:
 VESCAN MIRCEA SIMION
- (54) Denumirea desenului/modelului:
APARATE DE PROTECȚIE ȘI SIGURANȚĂ
- (28) Numărul de desene/modele: 4
- (51) LOC (7) Cl: **23-01**

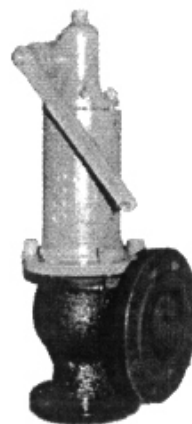

3

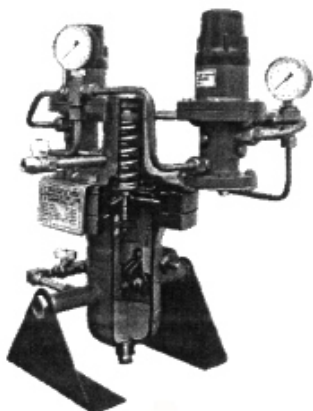

1

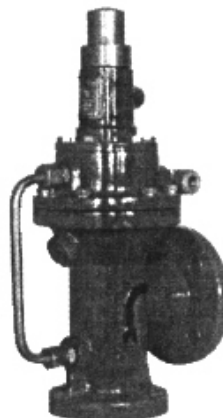

4

(21) Numărul depozitului național:

f 2004 0621

(22) Data depozitului național: 02.06.2004

(43) Data publicării: 30.09.2004

(71) Numele și adresa solicitantului:

S.C. ARMAX GAZ S.A.

STR. AUREL VLAICU NR. 35A,

MEDIAȘ, SB 551041

(72) Numele autorului:

VESCAN MIRCEA SIMION

(54) Denumirea desenului/modelului:

REGULATOARE DE GAZE NATURALE

(28) Numărul de desene/modele: 8

(51) LOC (7) Cl: **23-01**

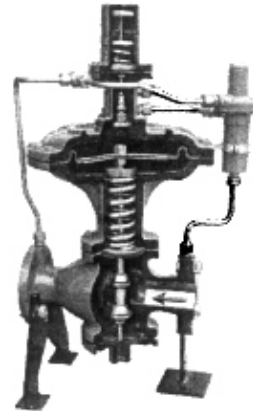

3

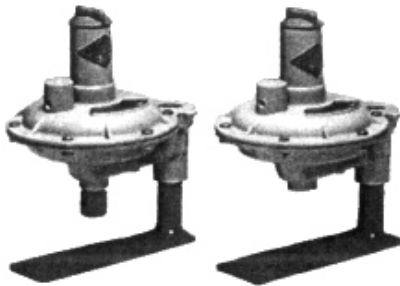

1



4

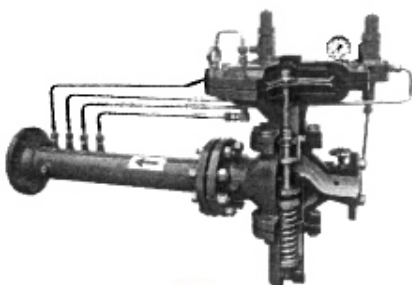

2

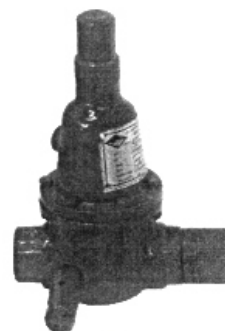

5

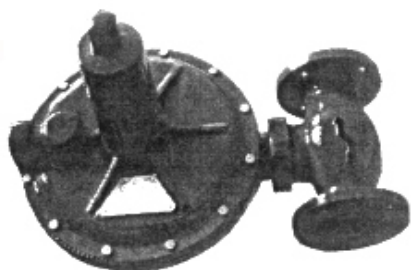

6

- (21) Numărul depozitului național:
f 2004 0689
- (22) Data depozitului național: 23.06.2004
- (43) Data publicării: 30.09.2004
- (71) Numele și adresa solicitantului:
S.C. MARPLAST S.R.L.
STR. REGIEI NR.20, URZICENI, IL
- (74) Numele și adresa mandatarului:
CABINET N.D.GAVRIL S.R.L.
STR. STEFAN NEGULESCU NR. 6A,
SECT.1, B 7000, BUCUREȘTI
- (72) Numele autorului:
MARTINESCU PETRIȘOR
- (54) Denumirea desenului/modelului:
CĂZI DE BAIE
- (28) Numărul de desene/modele: 15
- (51) LOC (7) Ci: **23-02**

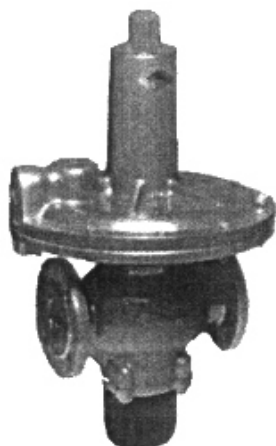

7

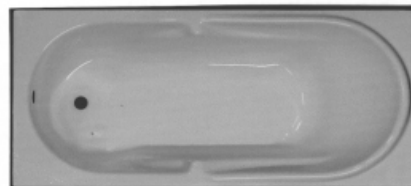

1

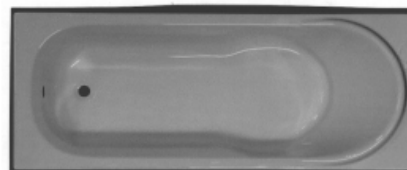

2

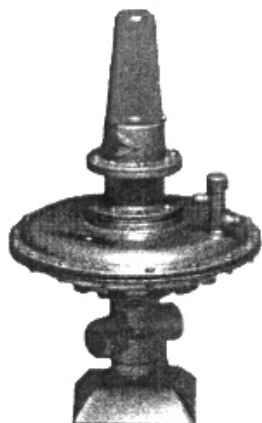

8



3

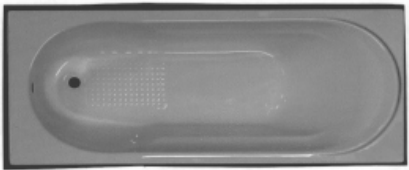

4

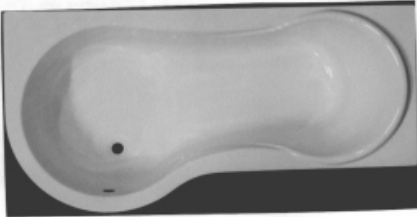

8

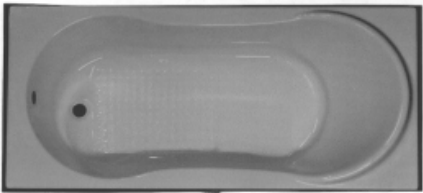

5

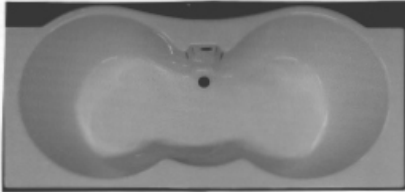

9

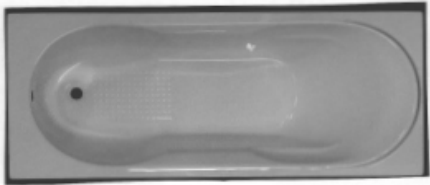

6



10

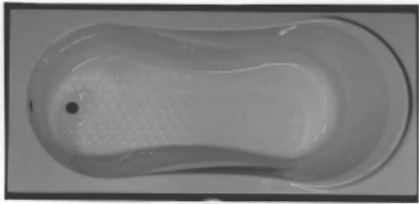

7

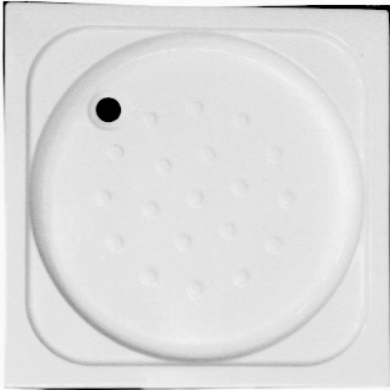

11



12



15

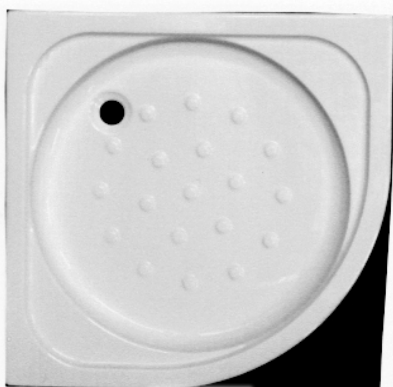

13

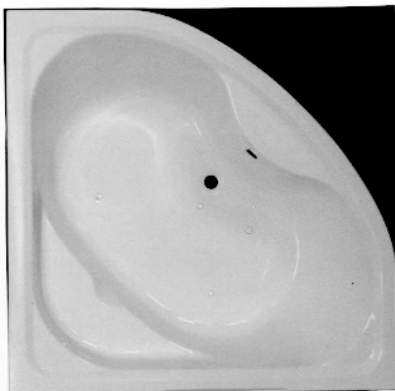

14

(21) Numărul depozitului național:

f 2004 0744

(22) Data depozitului național: 15.07.2004

(43) Data publicării: 30.09.2004

(71) Numele și adresa solicitantului:

AYGAZ ANONIM SIRKETI

BUYUKDERE CAD.NO.145/1, AYGAZHAM,
ZINCIRLIKUYU, ISTANBUL, TR 803001466

(74) Numele și adresa mandatarului:

S.C. ROMINVENT S.A.

EMIL PANGRATTI 35, ET. 1, SECTOR 1,
B 7000, BUCUREȘTI

(72) Numele autorului:

M. FEVZI CITIL

HAMIT IMDAT BARAN

(54) Denumirea desenului/modelului:

CUPTOARE

(28) Numărul de desene/modele: 4

(51) LOC (7) Cl: **23-03**

(30) Prioritatea invocată:

(33) Țara: TR

(32) Data: 14.05.2004

(31) Numărul: 2004 01609

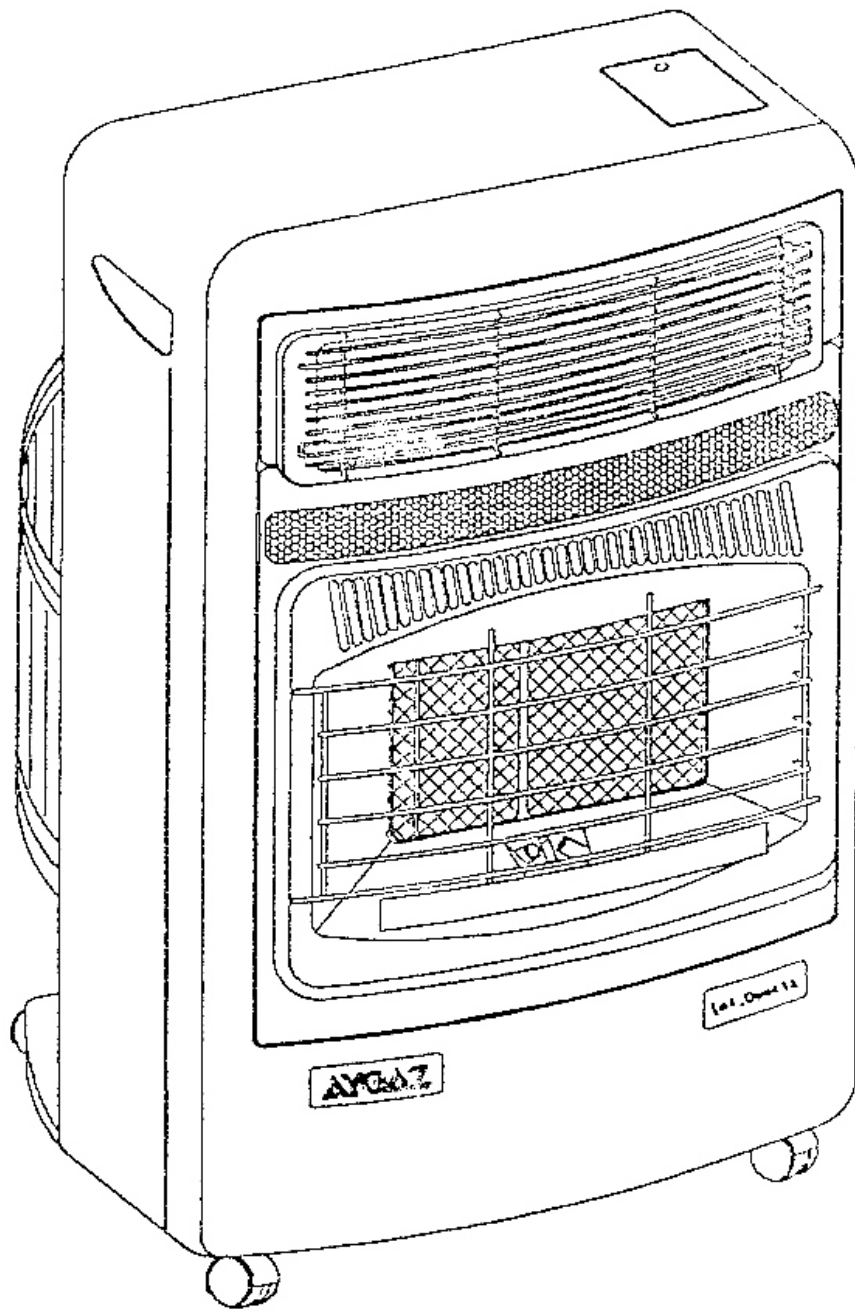

1.1

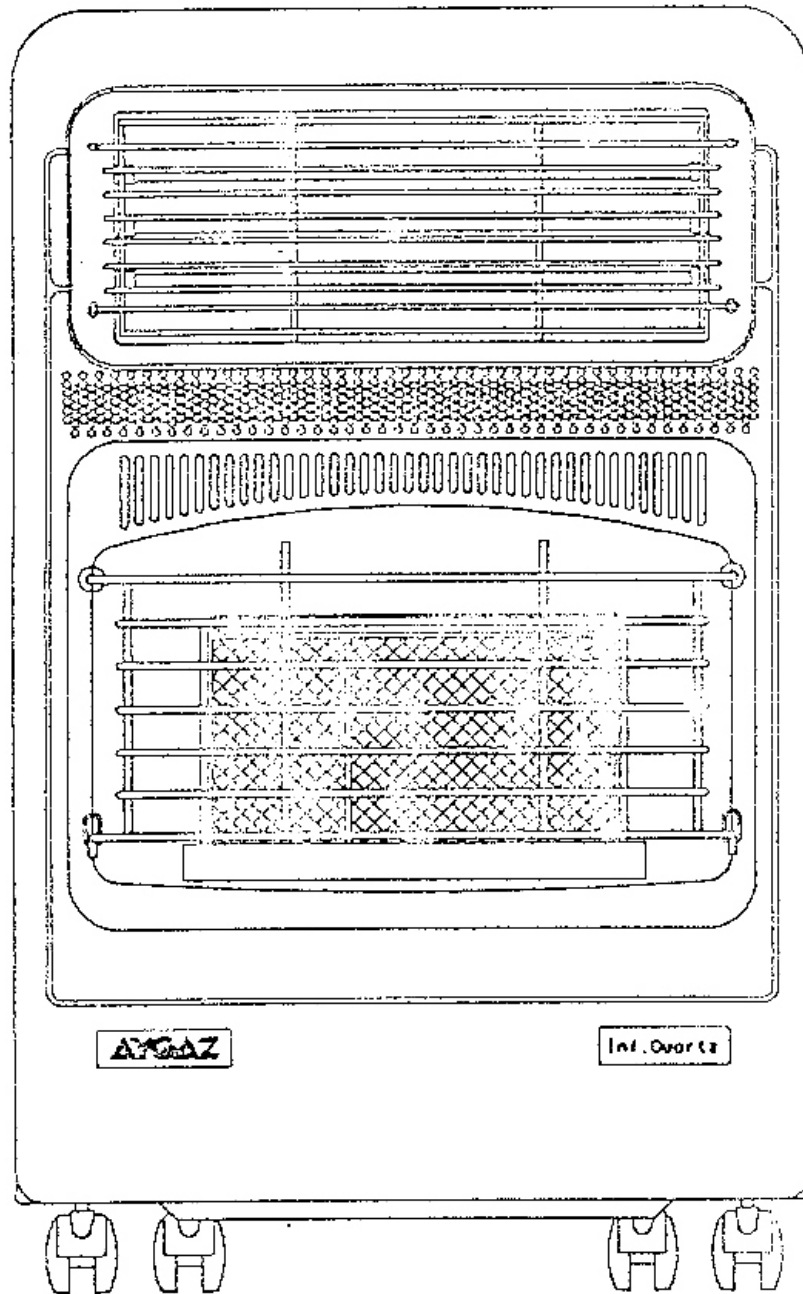

1.2

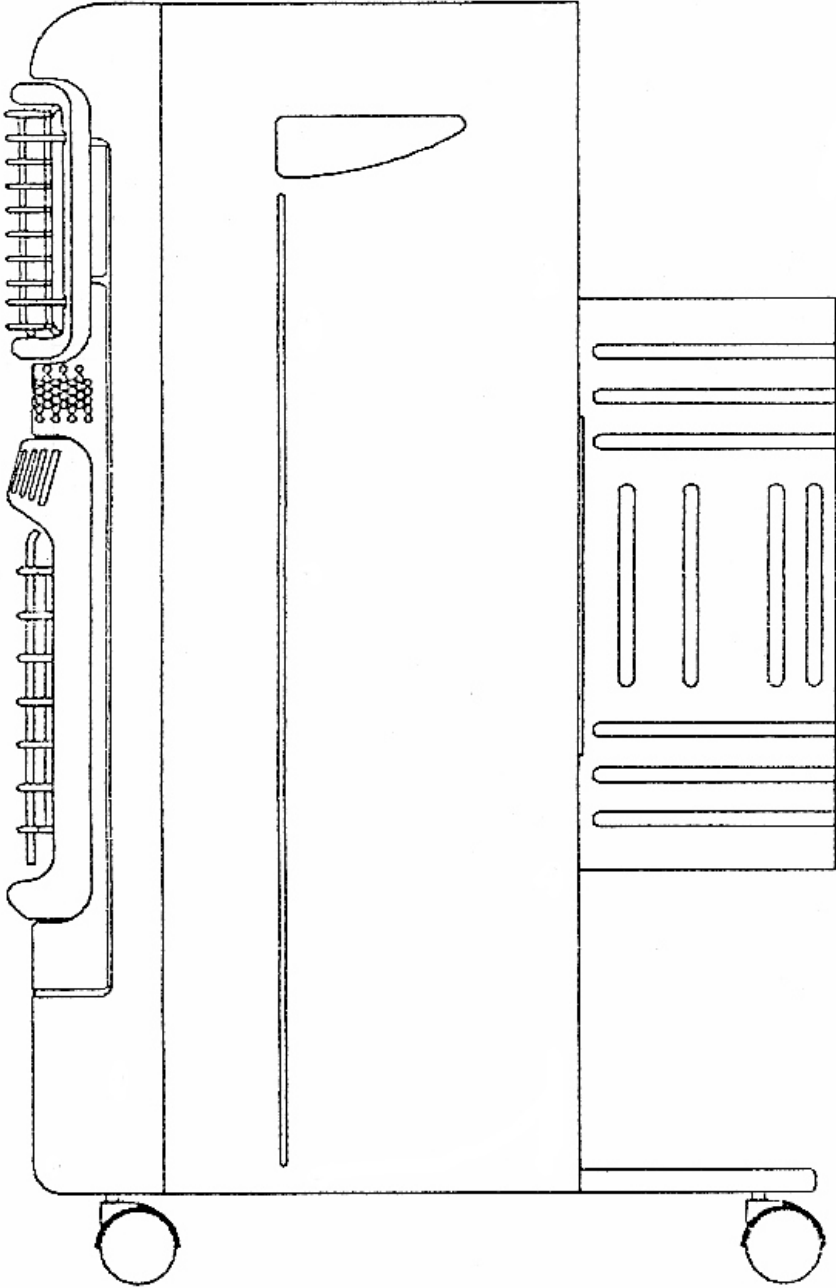

1.3

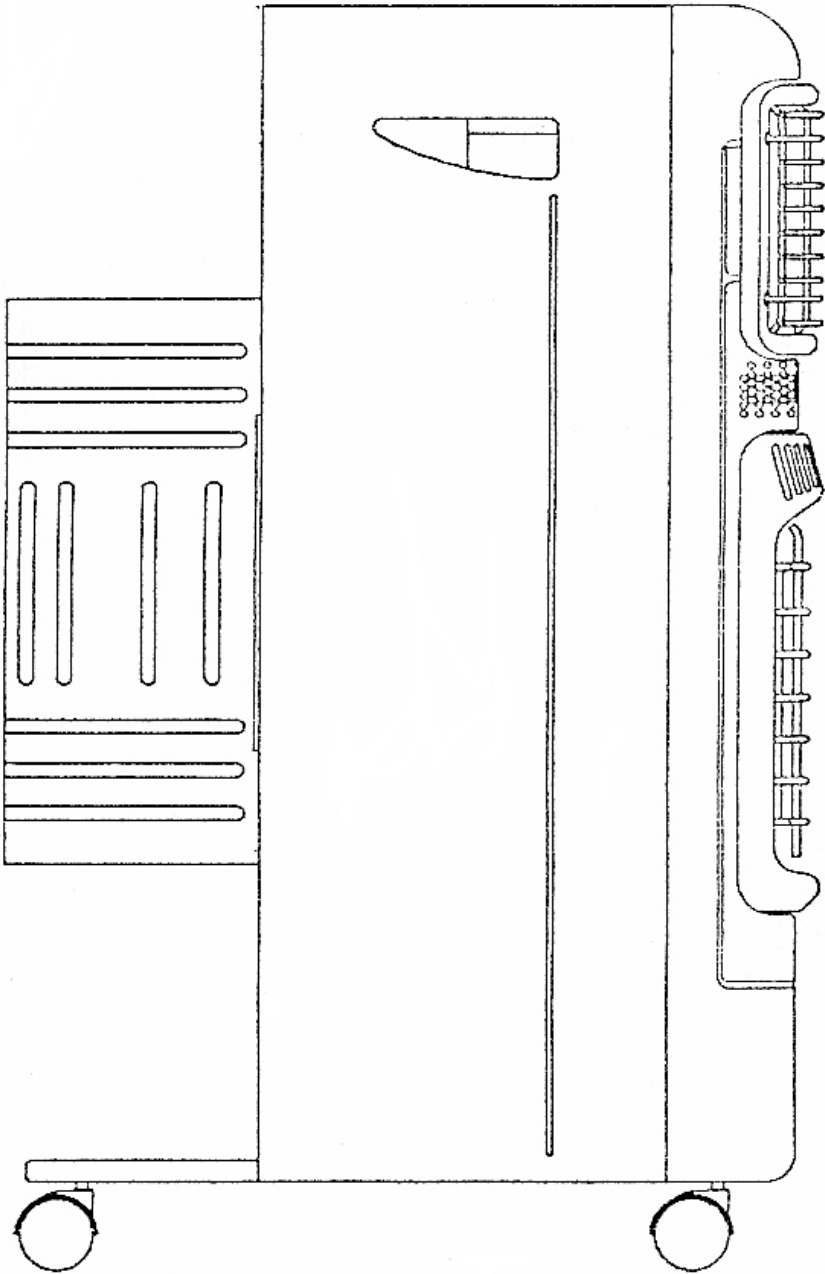

1.4

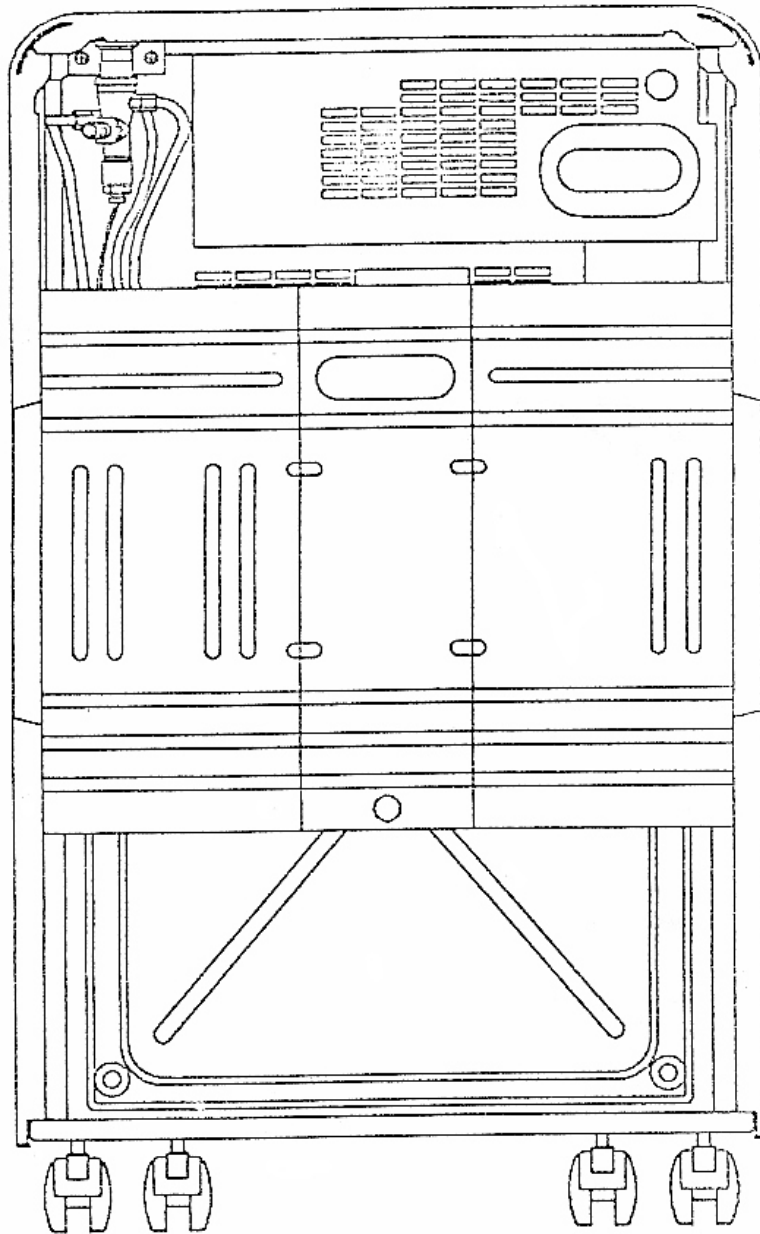

1.5

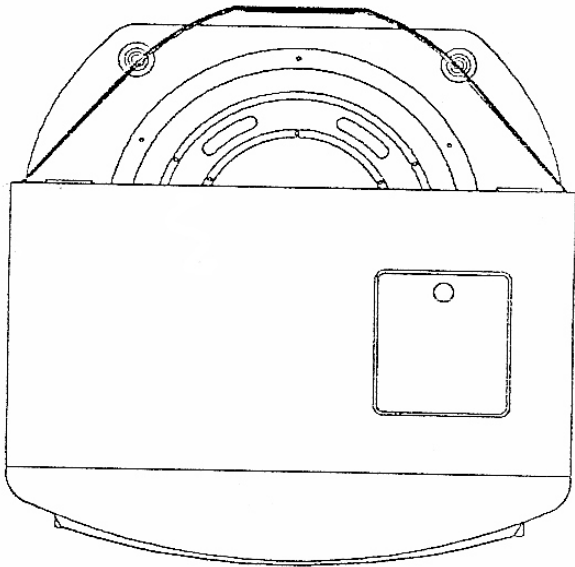

1.6

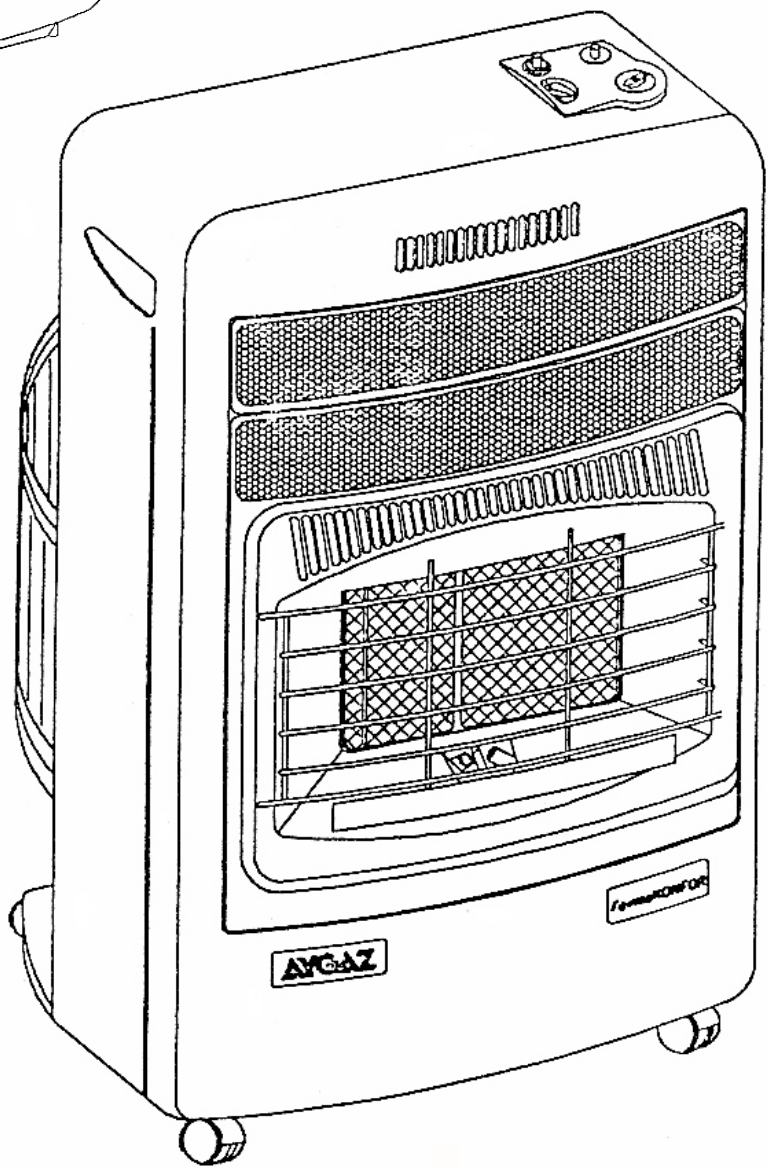

2.1

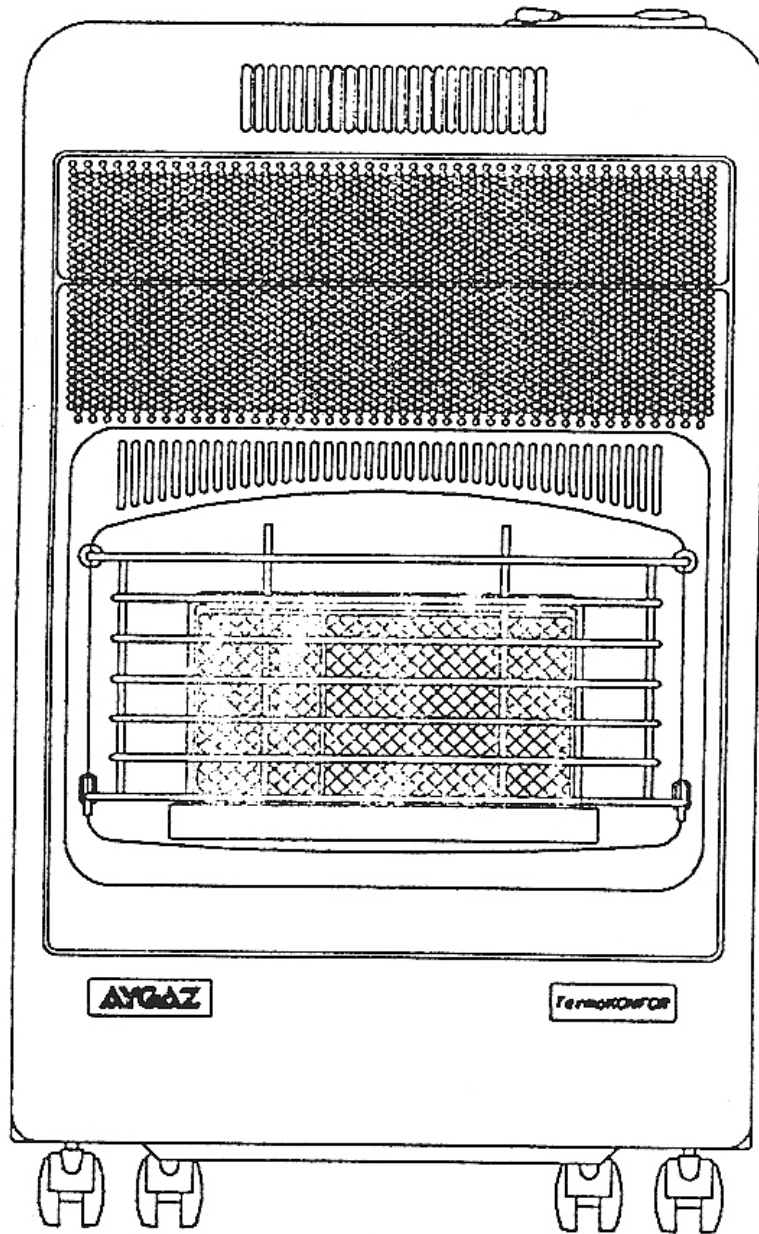

2.2

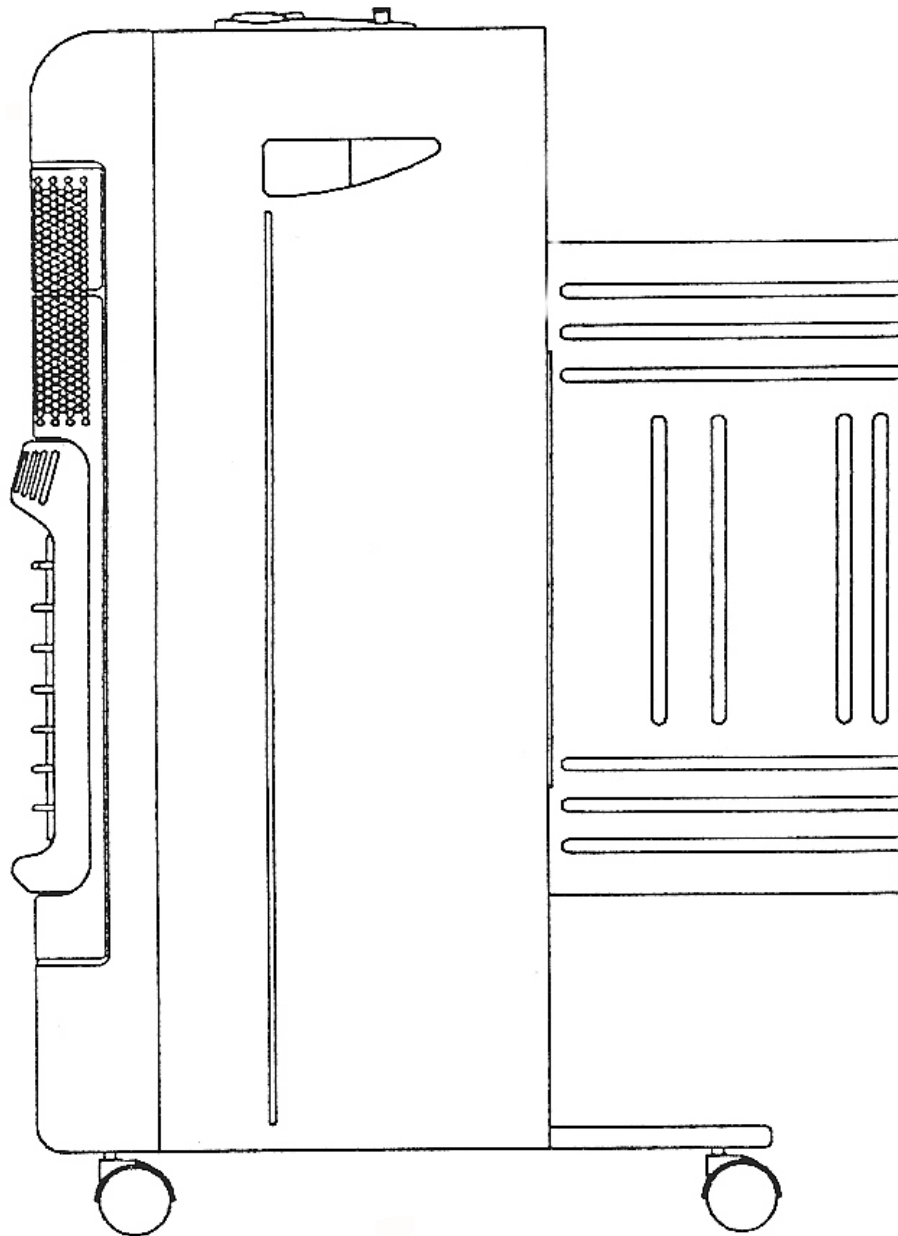

2.3

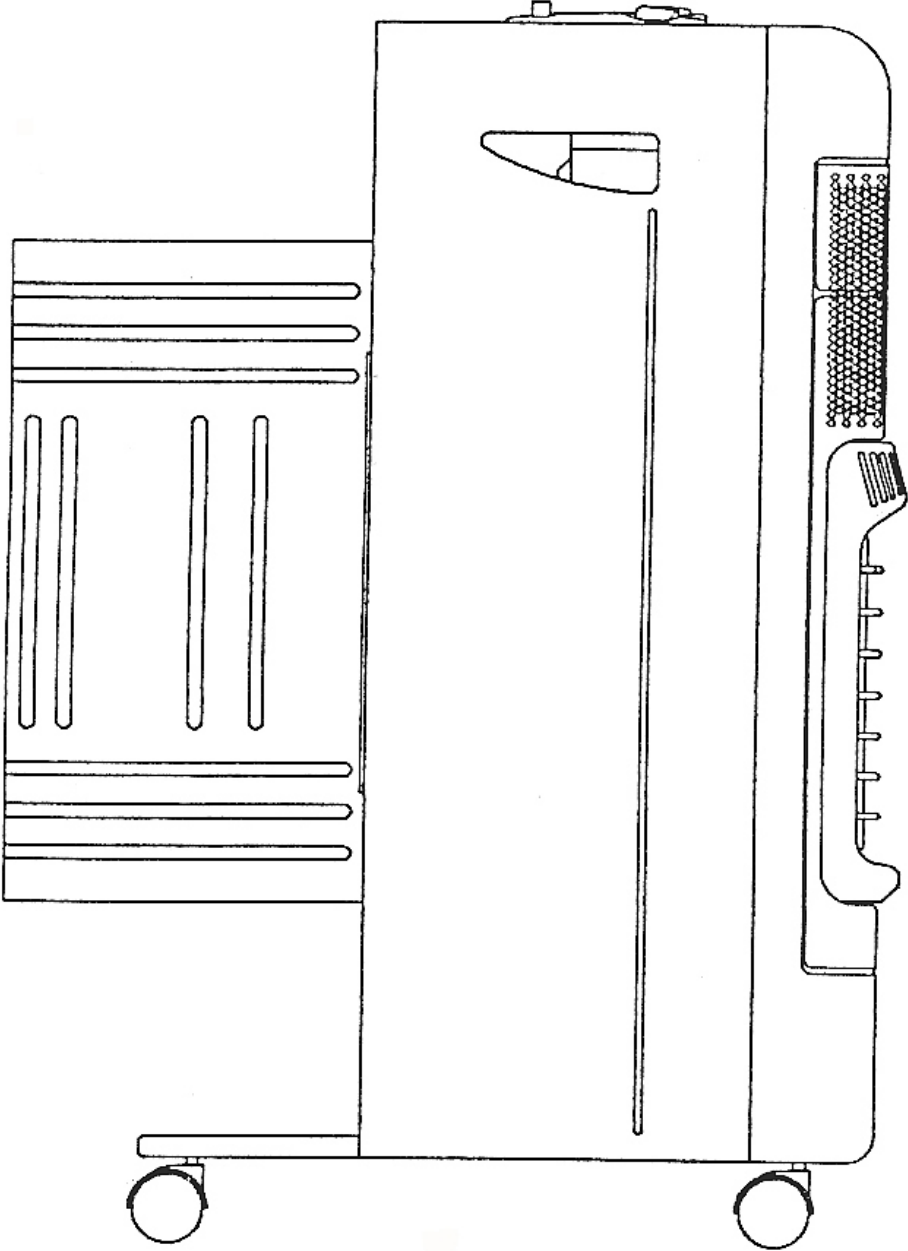

2.4

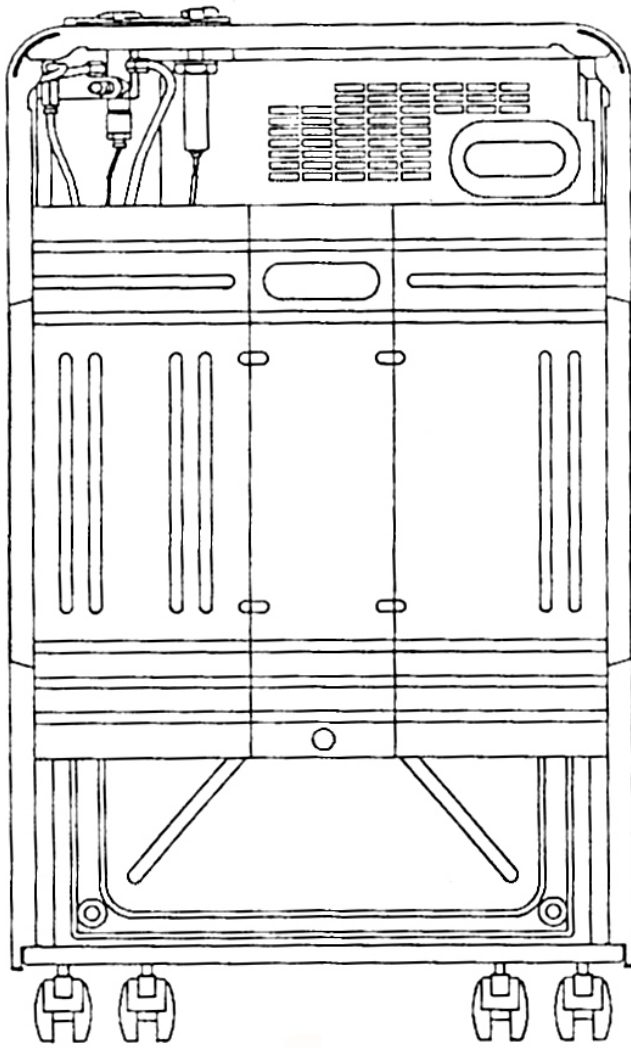

2.5

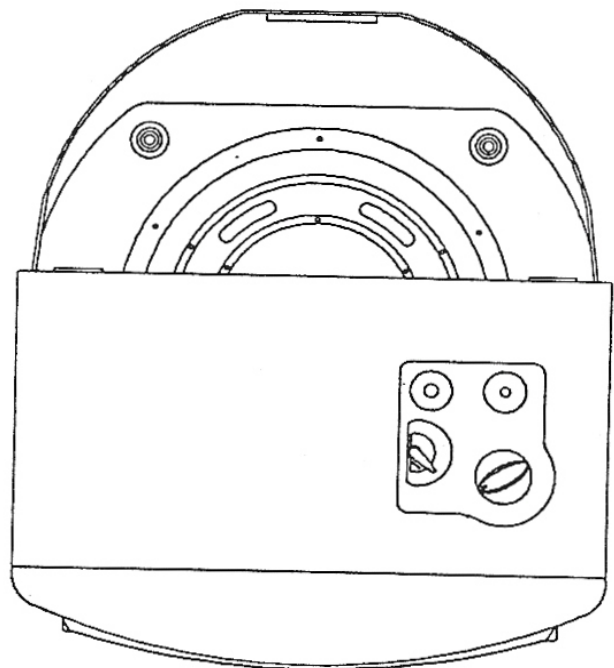

2.6

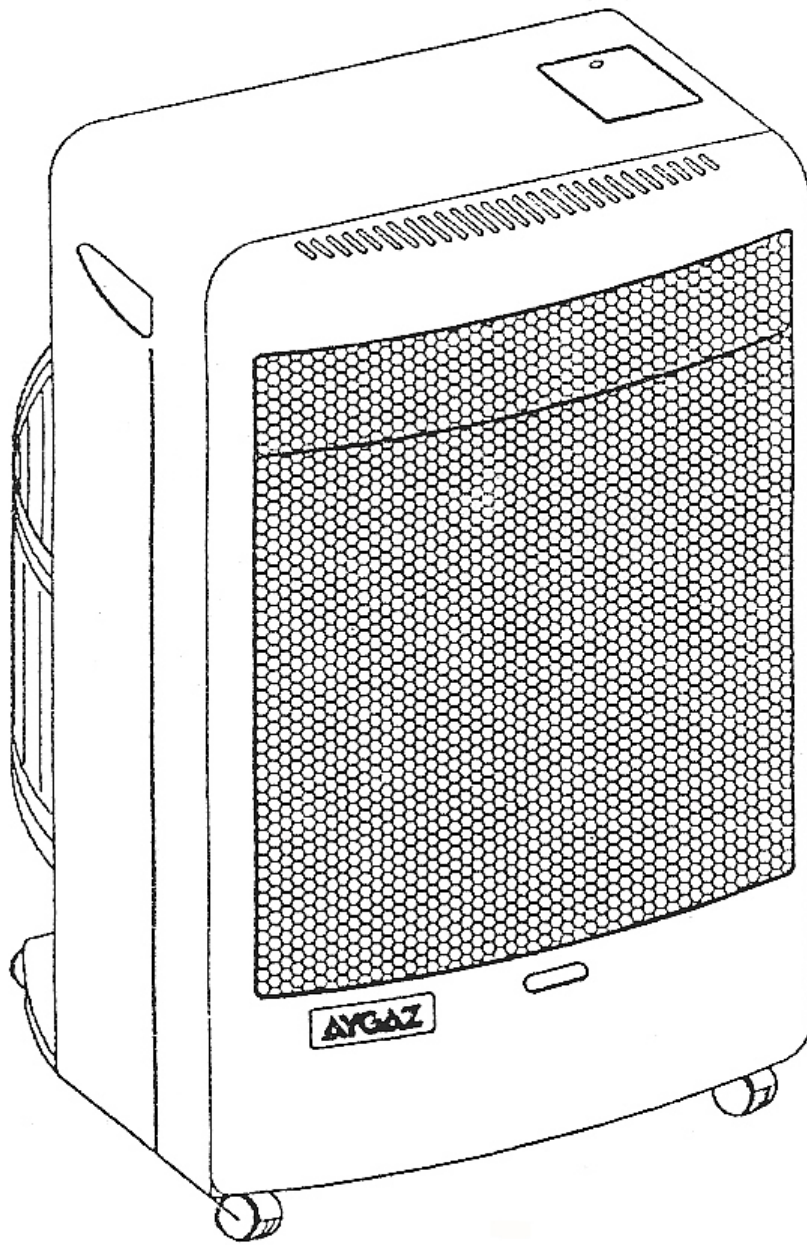

3.1

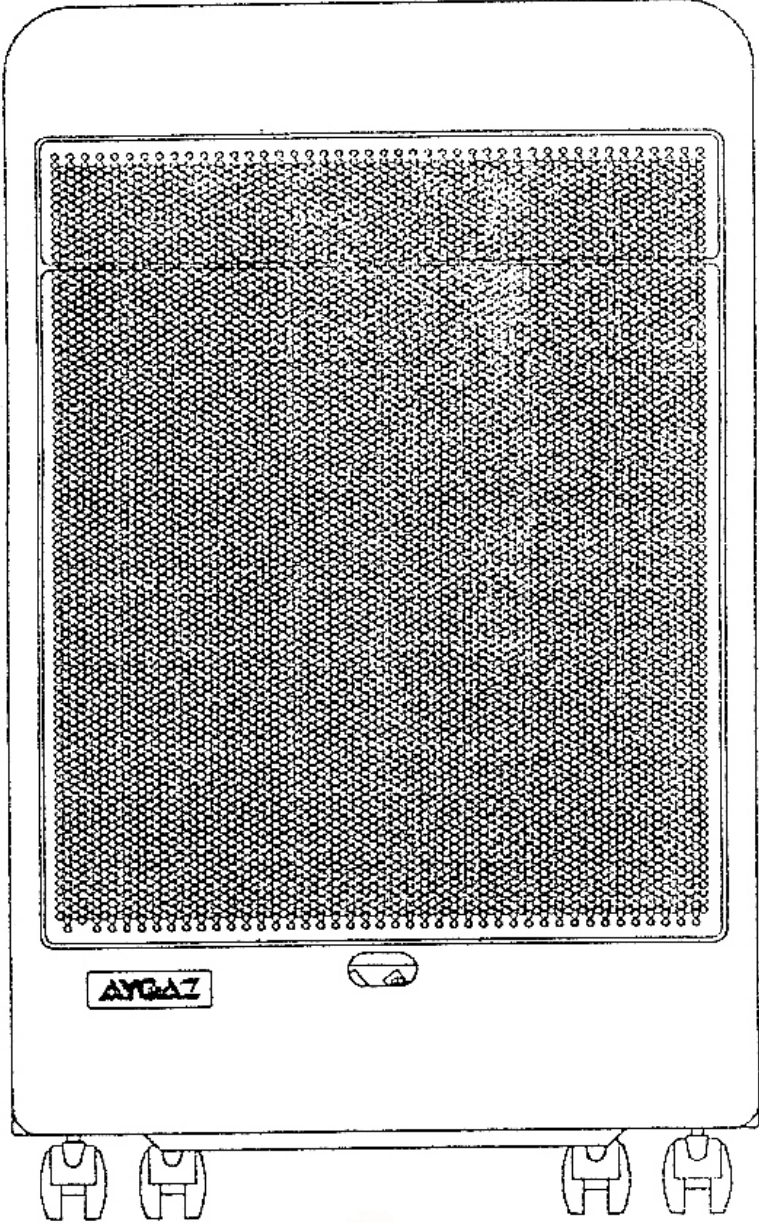

3.2

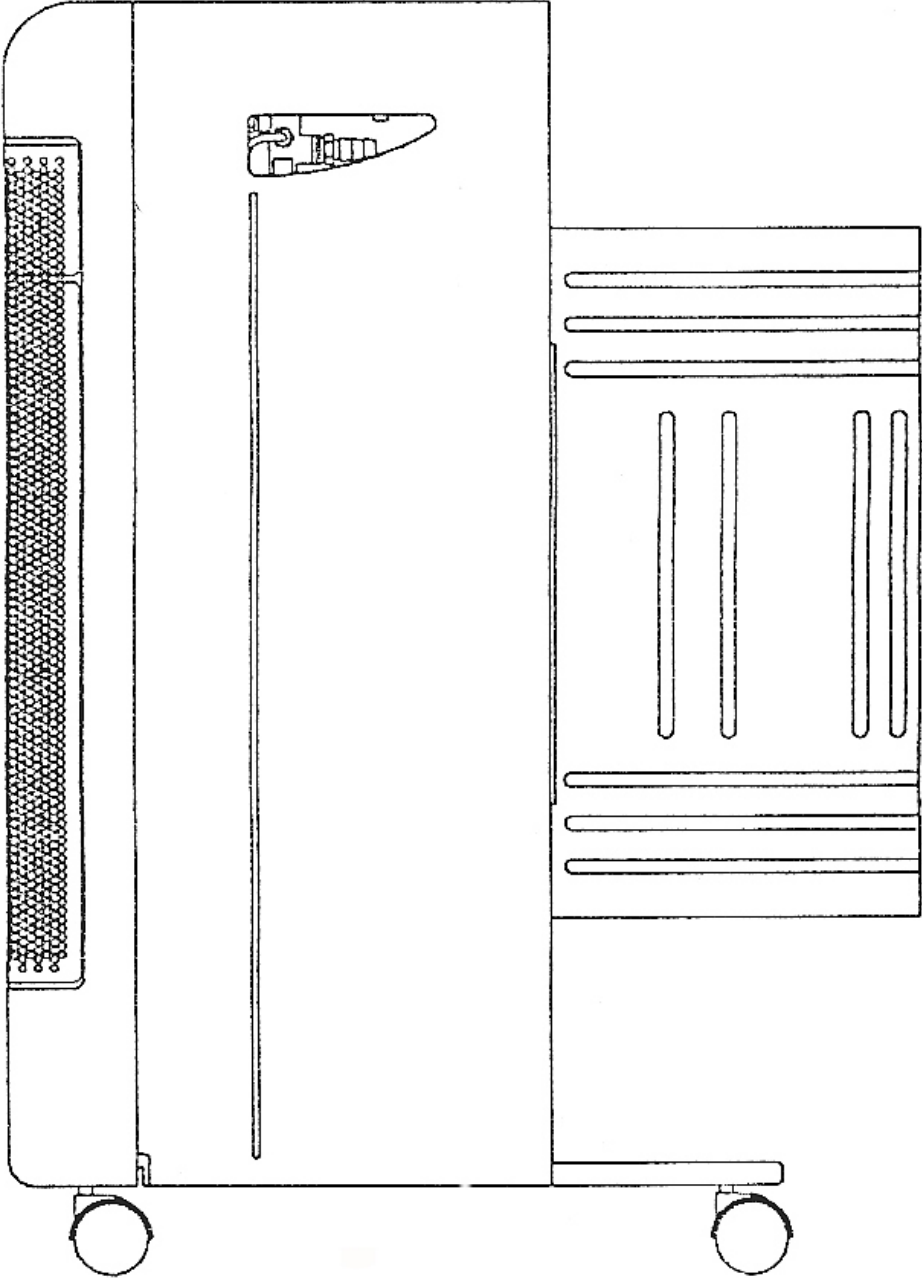

3.3

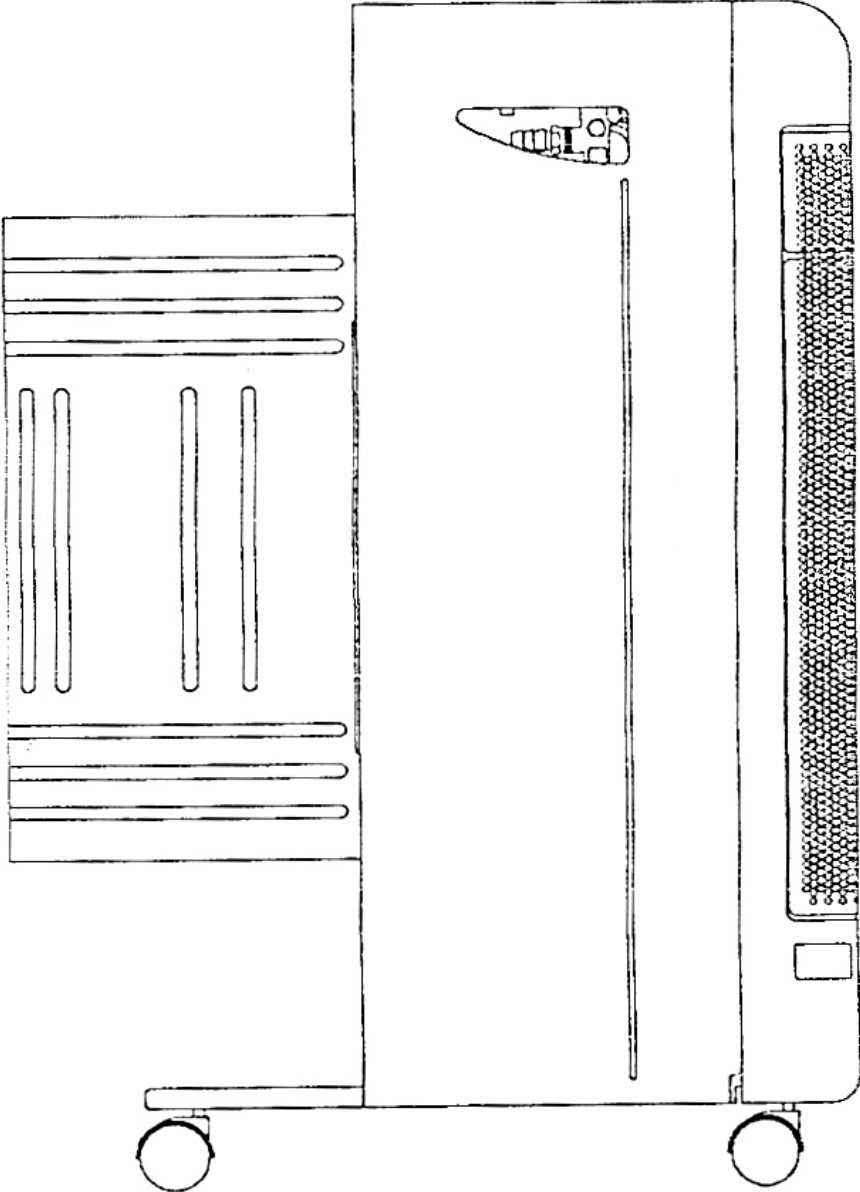

3.4

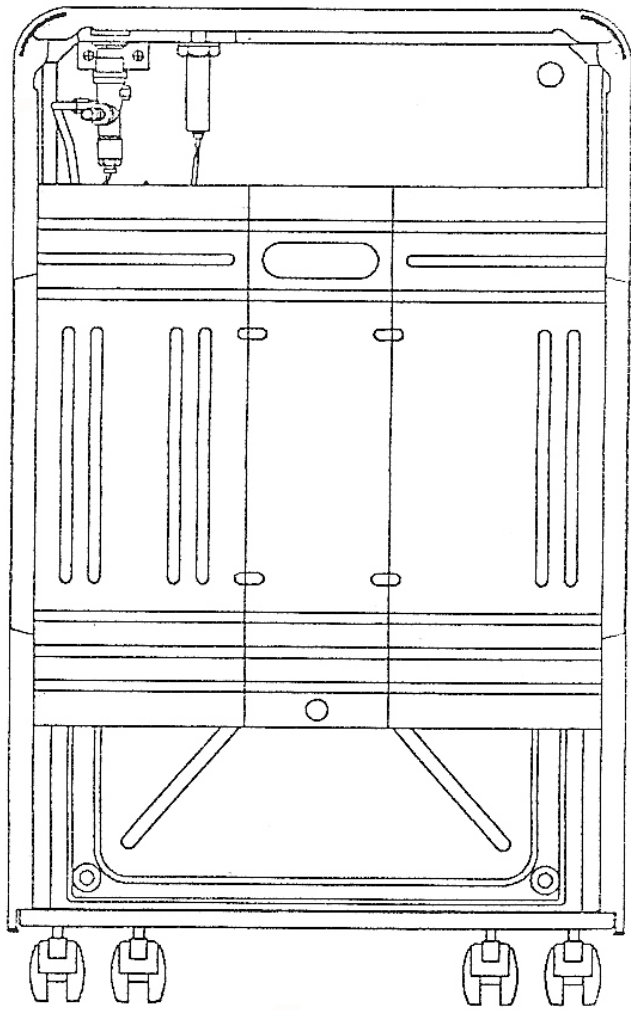

3.5

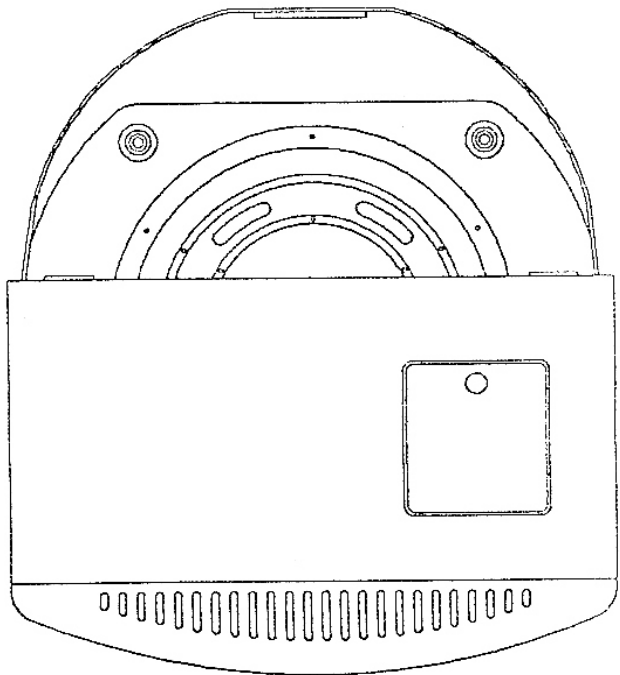

3.6

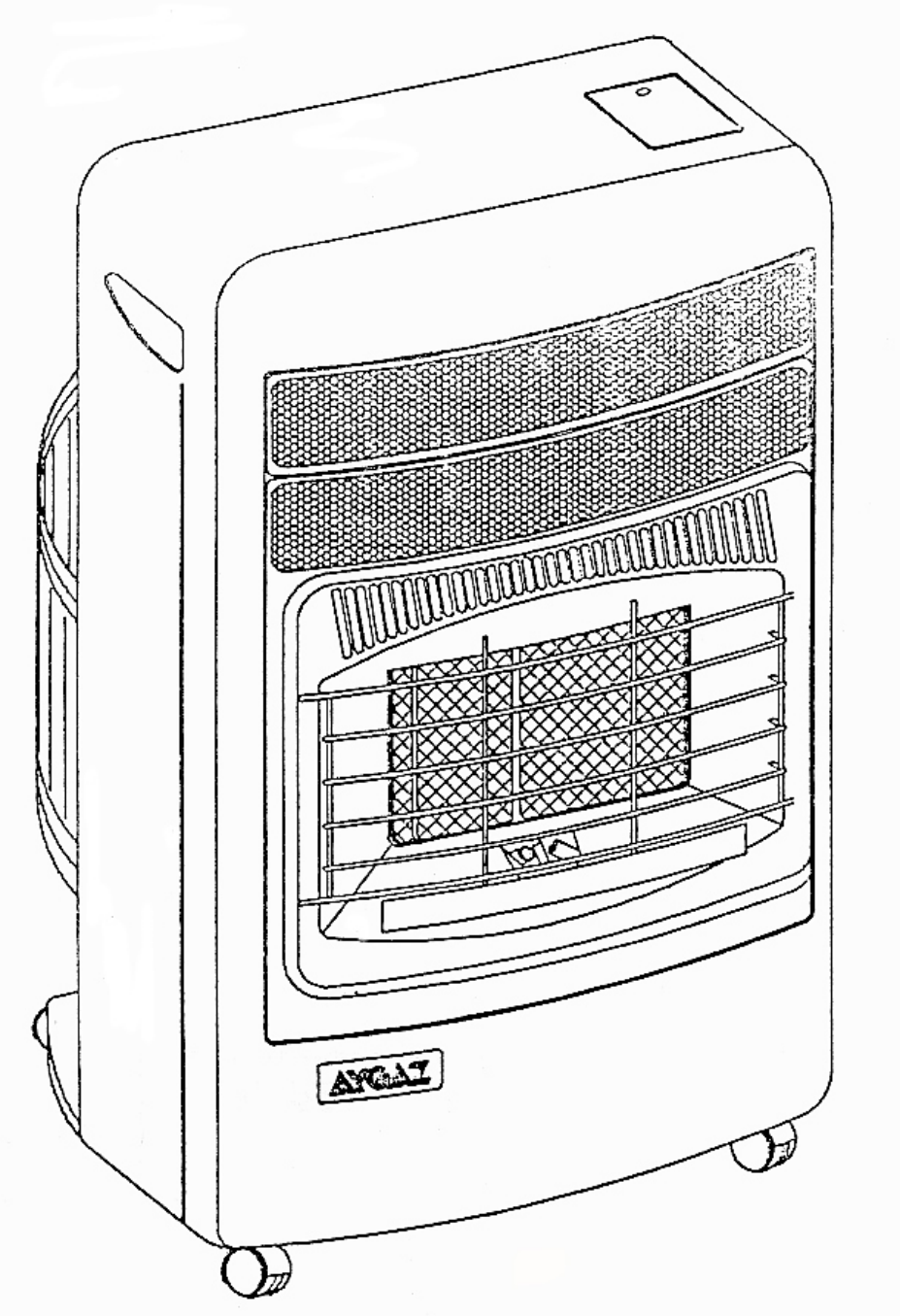

4.1

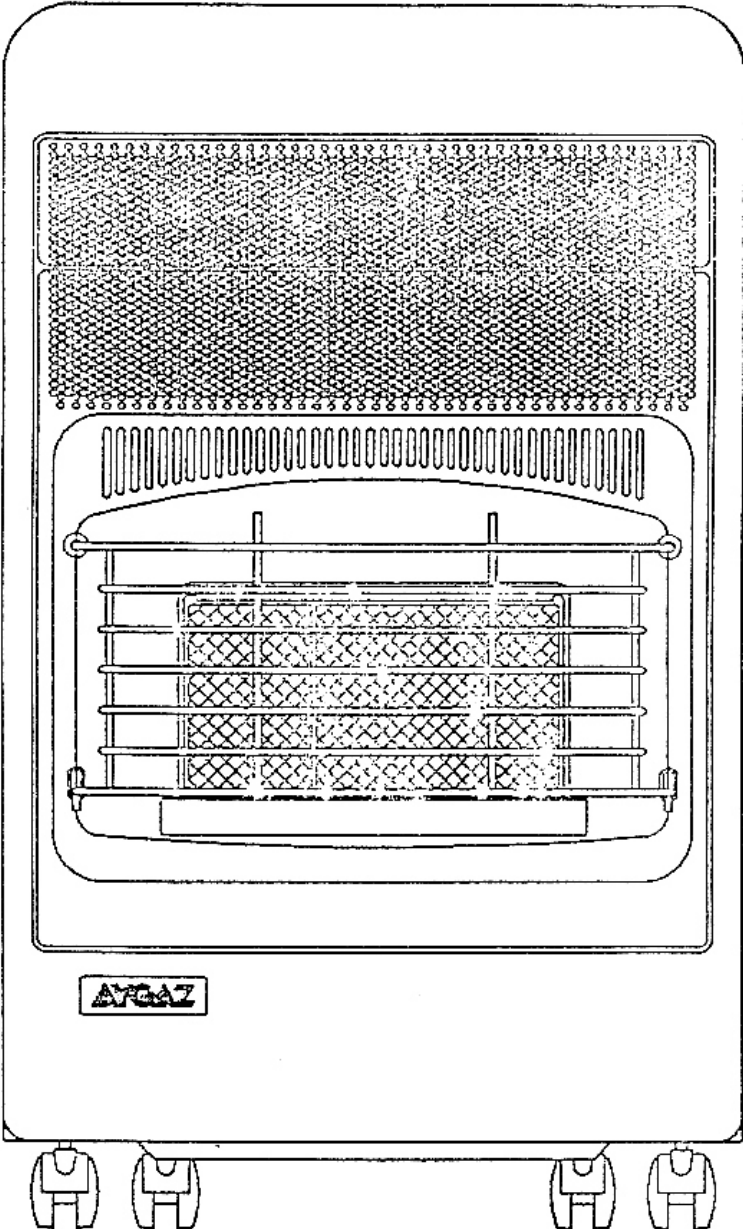

4.2

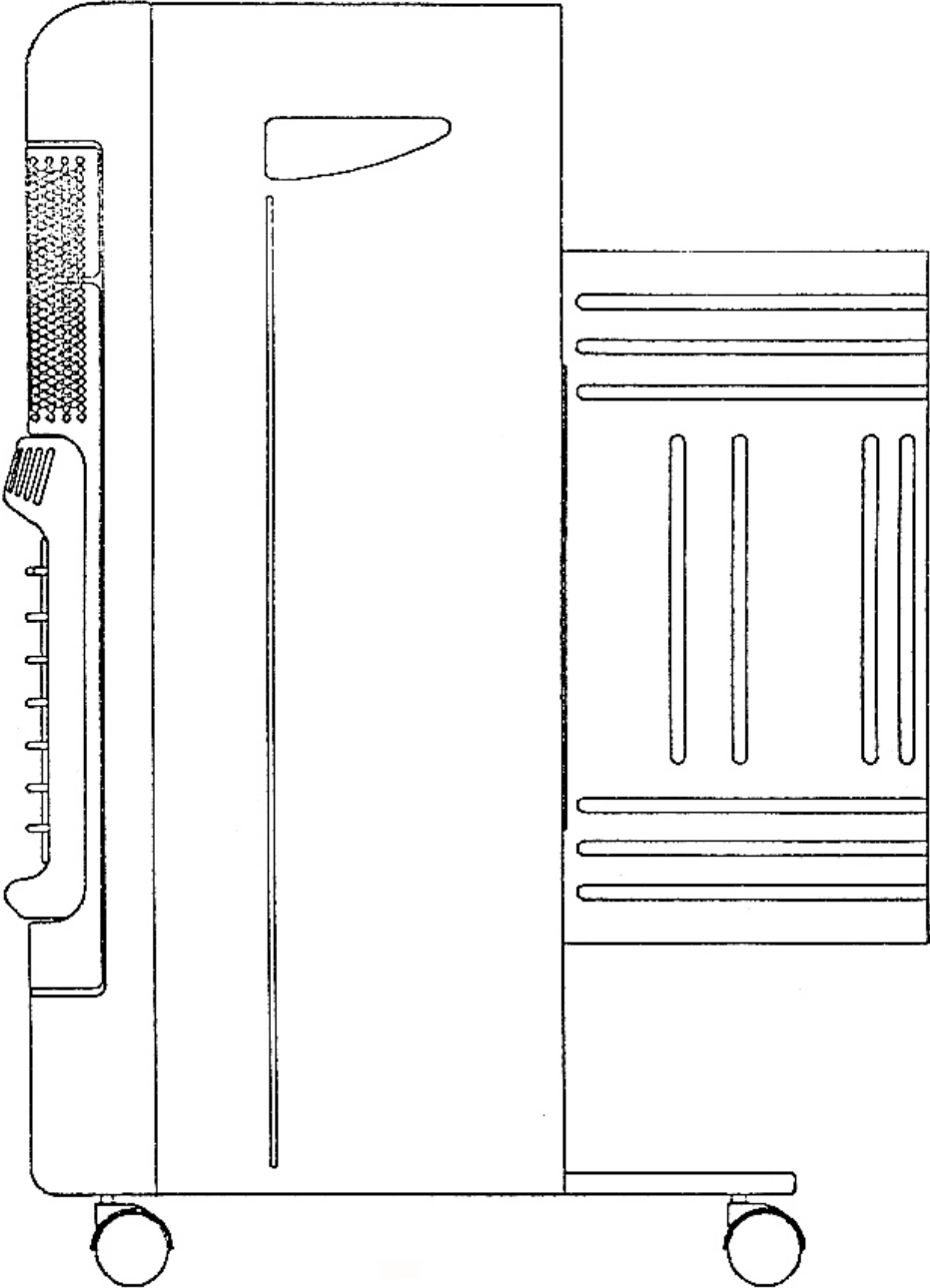

4.3

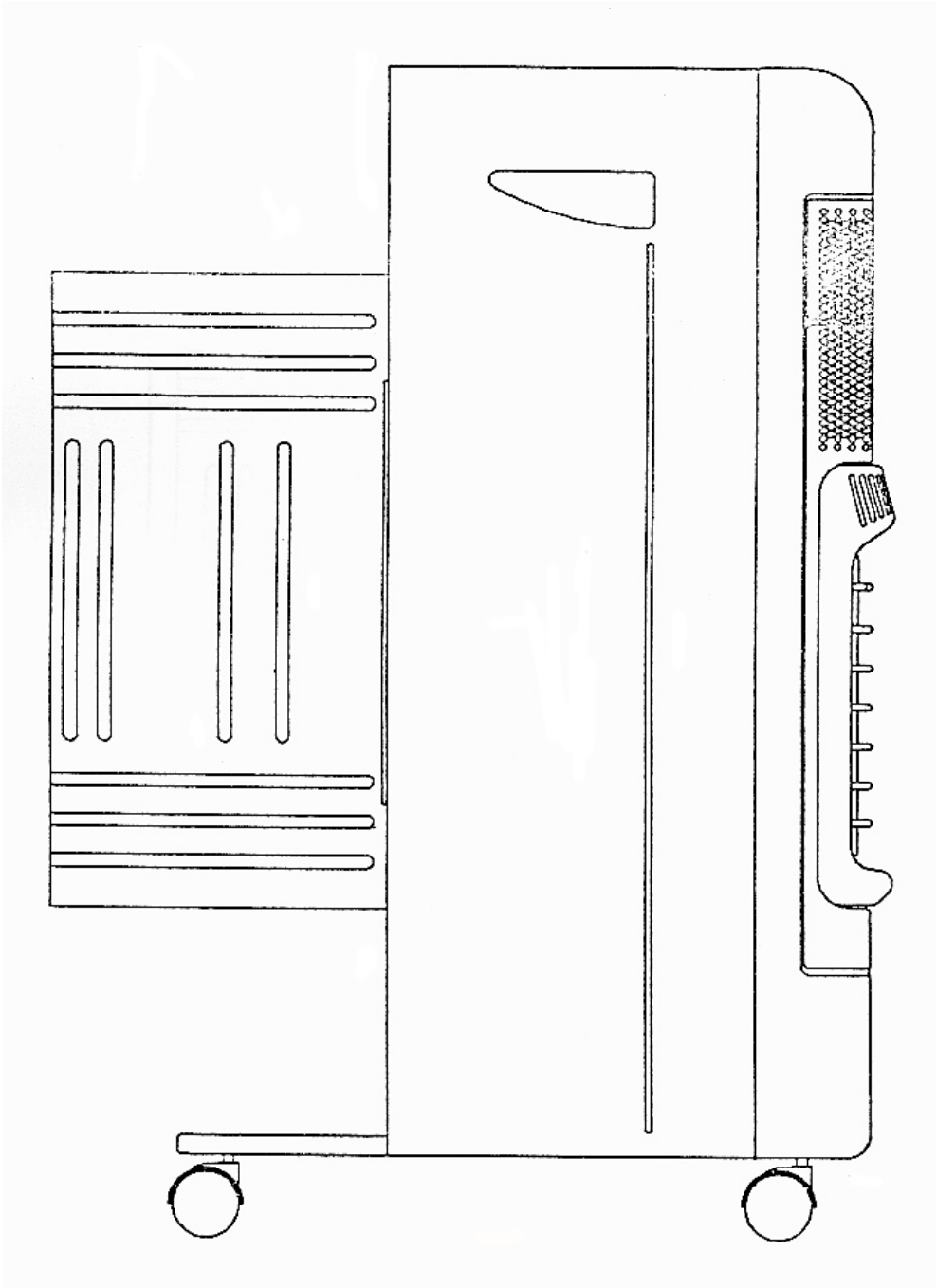

4.4

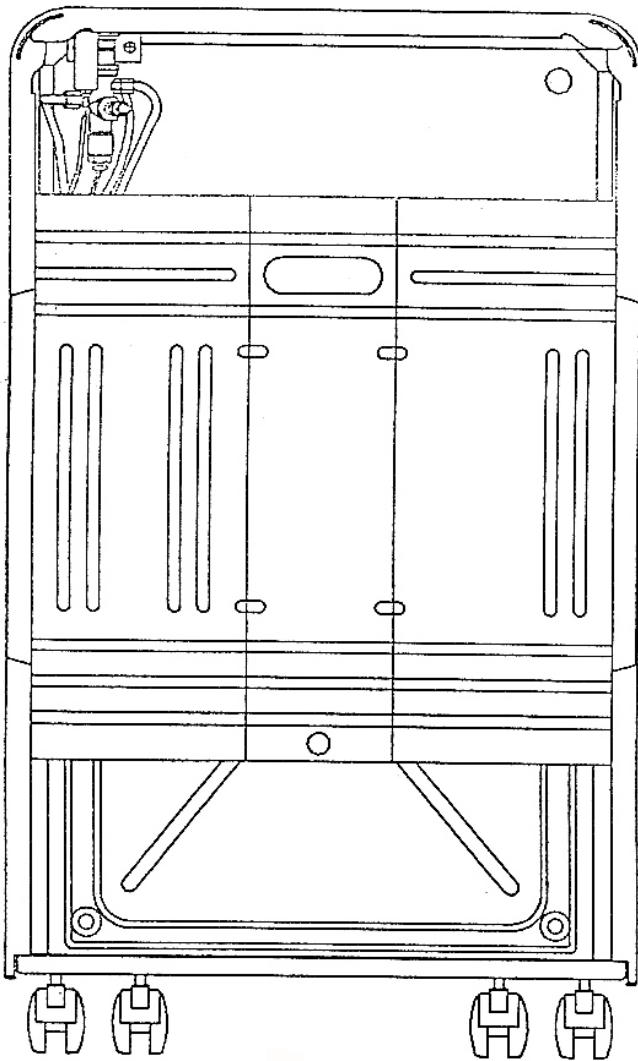

4.5

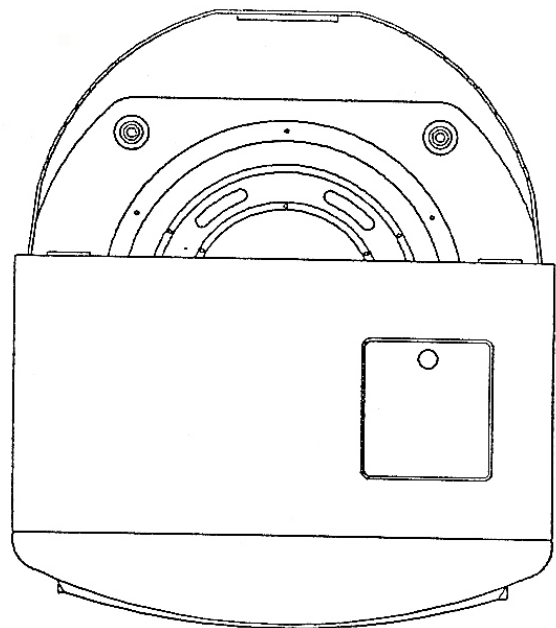

4.6

CLASA 24 - MEDICINĂ ȘI LABORATOARE

(21) Numărul depozitului național:

f 2004 0660

(22) Data depozitului național: 17.06.2004

(43) Data publicării: 30.09.2004

(71) Numele și adresa solicitantului:

SABOFF GLORIA GEORGIASTR. CRINULUI NR. 10,
COMUNA CHIAJNA, SAT ROȘU, IF

(72) Numele autorului:

SABOFF GLORIA GEORGIA

(54) Denumirea desenului/modelului:

OTO PROTECT

(28) Numărul de desene/modele: 1

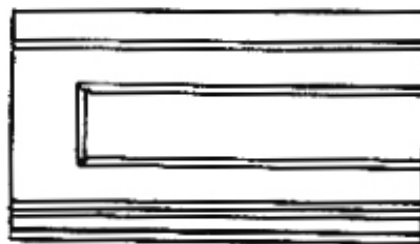
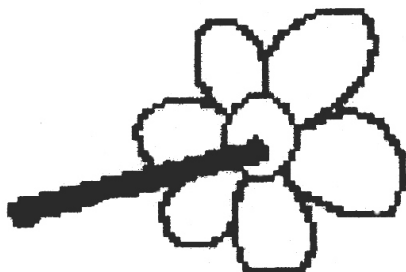
(51) LOC (7) Cl: **24-04**

1.1

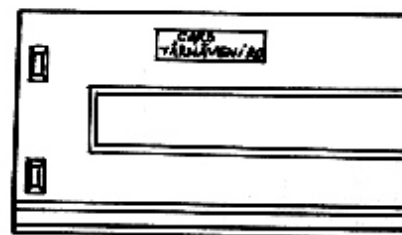

1.2

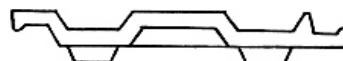

1.3

CLASA 25 - CONSTRUCȚII ȘI ELEMENTE DE CONSTRUCȚII

(21) Numărul depozitului național:

f 2004 0364

(22) Data depozitului național: 05.04.2004

(43) Data publicării: 30.09.2004

(71) Numele și adresa solicitantului:

S.C. CARS S.A.STR. BRADULUI NR.14,
TÂRNĂVENI, MS 3225

(74) Numele și adresa mandatarului:

S.C. CONINFO S.R.L.STR. ARIEȘULUI NR. 7,
MS 540120, TÂRGU MUREȘ

(72) Numele autorului:

IOANA LETIȚIA VULCU

(54) Denumirea desenului/modelului:

ȚIGLE

(28) Numărul de desene/modele: 2

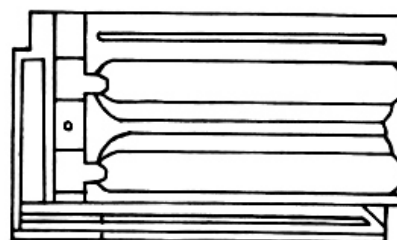
(51) LOC (7) Cl: **25-01**

2.1

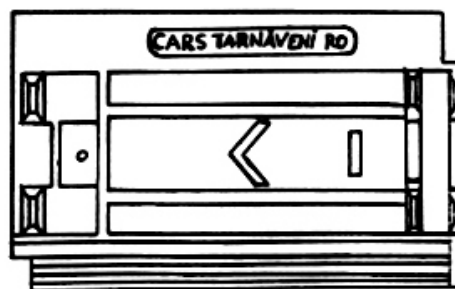

2.2

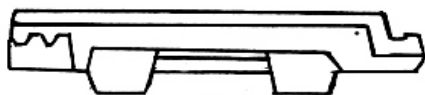

2.3

Reprezentările grafice se găsesc la pag. 1397

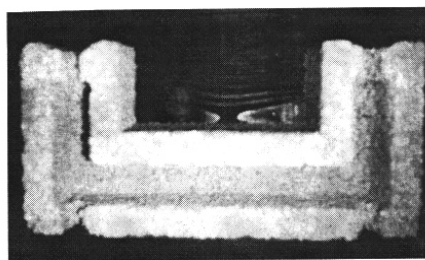

3

(21) Numărul depozitului național:

f 2004 0543

(22) Data depozitului național: 24.05.2004

(43) Data publicării: 30.09.2004

(71) Numele și adresa solicitantului:

BUIA MAXIM

STR. URSULUI NR.6, SÂNGEORZ BĂI,
BN 425300

(72) Numele autorului:

BUIA MAXIM

(54) Denumirea desenului/modelului:

ELEMENTE DE ZIDĂRIE

(28) Numărul de desene/modele: 3

(51) LOC (7) Cl: **25-01**

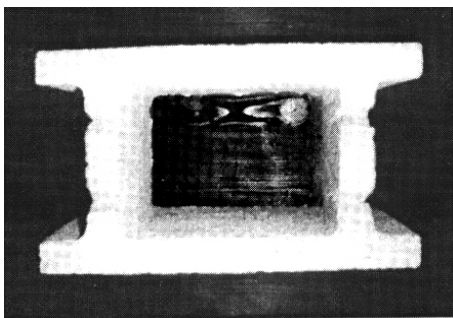

1

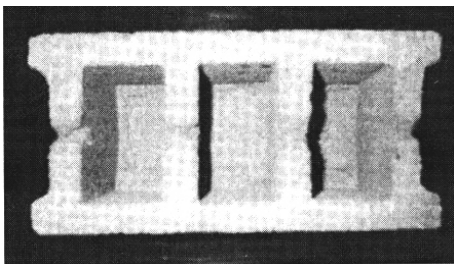

2

(21) Numărul depozitului național:

f 2004 0665

(22) Data depozitului național: 21.06.2004

(43) Data publicării: 30.09.2004

(71) Numele și adresa solicitantului:

TUZES VALENTIN

BDUL UNIRII NR. 3/46,
BAIA MARE, MM

BERTALAN GYORGY

BERCSENYI NR. 4, JUD PEST,
KISTARCSA, HU 21431078

FLOREK JANOS

STR. ARANY JANOS NR.6,
JUD. PEST, TAPIOGYARGYE,
HU 27671397

(74) Numele și adresa mandatarului:

A.P.I. COSTIN S.N.C.

STR. ȘOIMULUI NR. 5, MM 4800,
BAIA MARE

(72) Numele autorului:

TUZES VALENTIN

BERTALAN GYORGY

FLOREK JANOS

(54) Denumirea desenului/modelului:

PLĂCI METALICE PENTRU CONSTRUCȚII

(28) Numărul de desene/modele: 1

(51) LOC (7) Cl: **25-01**

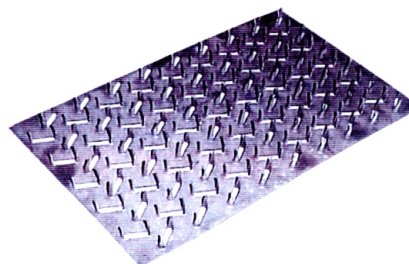

- (21) Numărul depozitului național:
f 2004 0435
- (22) Data depozitului național: 14.04.2004
- (43) Data publicării: 30.09.2004
- (71) Numele și adresa solicitantului:
S.C. GEROM INVESTS.A.
STR. DĂRĂNEȘTI NR.14,
PETROȘANI, HD 2675
- (72) Numele autorului:
SERAFINCEANU AURELIAN
SOARE AUREL
BANETTI IOAN
MIHAEL MELCZER
- (54) Denumirea desenului/modelului:
ELEMENT DE SUSȚINERE COMBINAT
- (28) Numărul de desene/modele: 1
- (51) LOC (7) Cl: **25-02**

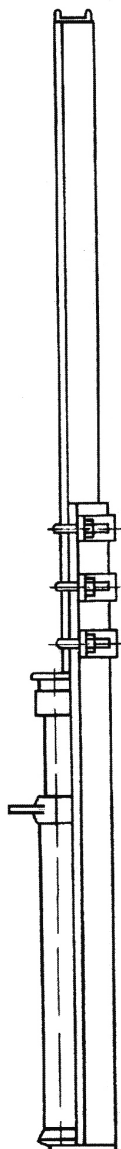

- (21) Numărul depozitului național:
f 2004 0436
- (22) Data depozitului național: 14.04.2004
- (43) Data publicării: 30.09.2004
- (71) Numele și adresa solicitantului:
S.C. GEROM INVESTS.A.
STR. DĂRĂNEȘTI NR.14, PETROȘANI,
HD 2675
- (72) Numele autorului:
SERAFINCEANU AURELIAN
SOARE AUREL
BANETTI IOAN
MIHAEL MELCZER
- (54) Denumirea desenului/modelului:
STÂLP DE SUSȚINERE CU ȘURUB
- (28) Numărul de desene/modele: 1
- (51) LOC (7) Cl: **25-02**

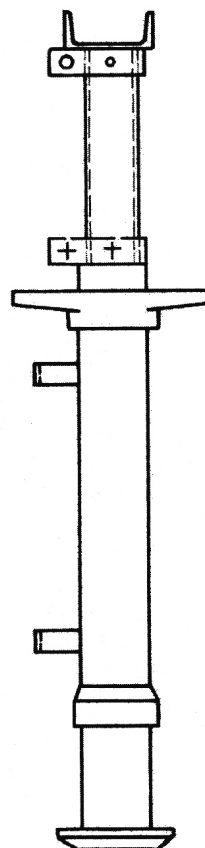

-
- (21) Numărul depozitului național:
f 2004 0624
- (22) Data depozitului național: 02.06.2004
- (43) Data publicării: 30.09.2004

- (71) *Numele și adresa solicitantului:*
**SOCIETATEA ROMÂNĂ DE
 ASCENSOARE IFMA S.A.**
 ȘOS. GIULEȘTI NR.6-8, SECTOR 6,
 BUCUREȘTI, B 7000
- (72) *Numele autorului:*
 LUPEI ION
 SAVA ȘTEFAN
- (54) *Denumirea desenului/modelului:*
UȘĂ AUTOMATĂ PALIER
- (28) *Numărul de desene/modele:* 1
 (51) *LOC (7) Cl:* **25-02**

**Reprezentarea grafică se găsește la
 pag. 1398**

- (21) *Numărul depozitului național:*
f 2004 0474
- (22) *Data depozitului național:* 03.06.2004
 (43) *Data publicării:* 30.09.2004
- (71) *Numele și adresa solicitantului:*
S.C. AVI S.R.L.
 STR. RÂULUI NR.393,
 CRAIOVA, DJ 200636
- (72) *Numele autorului:*
 BERCEANU RADU MIRCEA
- (54) *Denumirea desenului/modelului:*
PISCINE
- (28) *Numărul de desene/modele:* 9
 (51) *LOC (7) Cl:* **25-99**
 (57) *Descrierea desenului/modelului:*

model 1 - Modelul 1: Piscină din rășini poliesterice armate cu fibră de sticlă: Piscină adâncime constantă cu scară exterioară având cinci trepte sub formă de semilună. La nivelul treptei doi este prevăzută bancheta pentru relaxare și opțional măsuța pentru servirea băuturilor; **model 2** - Modelul 2: Piscină din rășini poliesterice armate cu fibră de sticlă: Piscină adâncime constantă fără scară, cu treaptă de salvare și bordură pentru copertină pe tot perimetrul piscinei sub forma bobului de fasole. Opțional se poate amplasa o scară de inox în diverse poziții; **model 3** - Modelul 3: Piscină din rășini poliesterice cu fibră de sticlă: Piscină adâncime constantă cu scară interioară amplasată în deschiderea mai mare. Scara este prevăzută cu cinci trepte sub formă dreptunghiulară cu raze; **model 4** - Modelul 4: Piscină din rășini poliesterice armate cu fibră de sticlă: Piscină adâncime variabilă, cu scară

interioară formată din trei trepte, cu banchetă subacvatică de relaxare, șezlong sub nivelul apei, apasate la partea îngustă a piscinei, opțional măsuță pentru servirea băuturilor; **model 5** - Modelul 5: Piscină din rășini poliesterice armate cu fibră de sticlă: Piscină adâncime variabilă, fără scară, cu forma alungită, capete semicirculare inegale, racordate între ele prin arce de cerc care îi conferă un design plăcut; **model 6** - Modelul 6: Piscină din rășini poliesterice armate cu fibră de sticlă: Piscină adâncime constantă, fără scară, sub formă dreptunghiulară cu raze, prevăzută cu treaptă de salvare și bordură pentru copertină pe tot perimetrul. Opțional se poate amplasa o scară de inox; **model 7** - Modelul 7: Piscină din rășini poliesterice armate cu fibră de sticlă: Piscină adâncime constantă sub formă dreptunghiulară cu raze, cu scară exterioară, având două banchete de relaxare și treaptă de salvare, opțional măsuță pentru servirea băuturilor; **model 8** - Modelul 8: Piscină din rășini poliesterice armate cu fibră de sticlă: Piscină adâncime variabilă cu scară interioară în formă de semicerc, având șezlong sub nivelul apei și o banchetă de relaxare, opțional măsuță; **model 9** - Modelul 9: Piscină din rășini poliesterice armate cu fibră de sticlă: Piscină adâncime variabilă, fără scară, sub formă dreptunghiulară cu colțurile rotunjite inegal pe adâncimea piscinei, conferindu-i acesteia un design atrăgător. Variația adâncimii este realizată sub o pantă, linie care generează siguranță și confort.



1



2

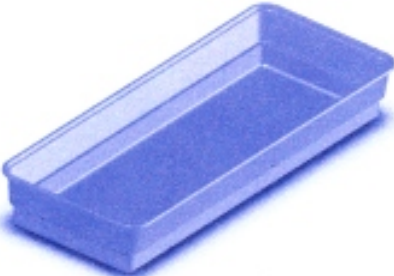

6



3



7



4



8



5



9

(21) Numărul depozitului național:
f 2004 0627



1



3



2.1



4

(21) Numărul depozitului național:
f 2004 0738



2.2



(21) Numărul depozitului național:
f 2004 0551

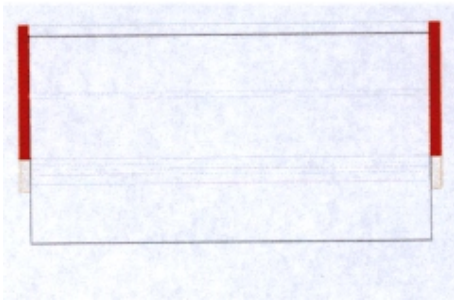

1.1

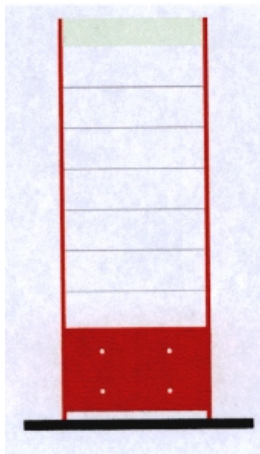

1.2

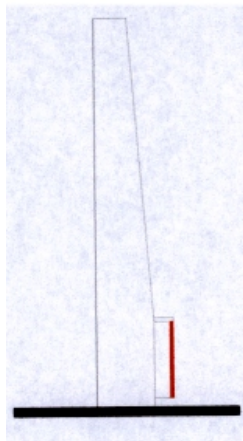

1.3



2.1

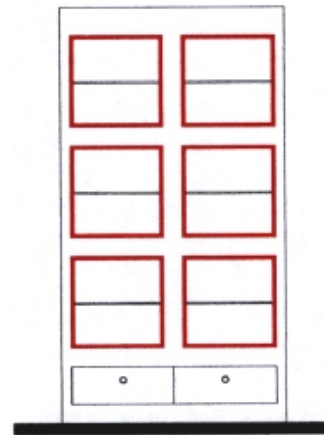

2.2

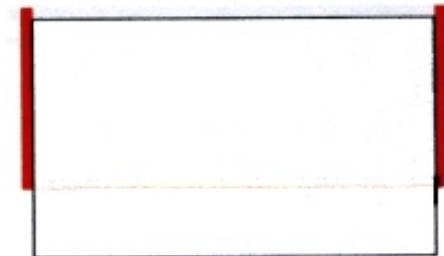

3.1

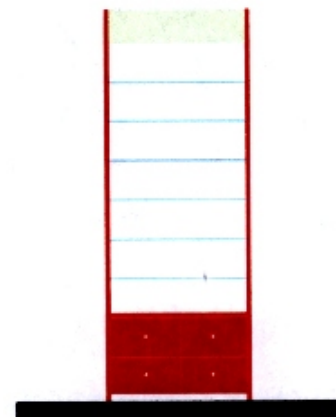

3.2

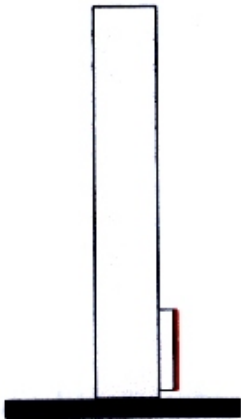

3.3



4.3

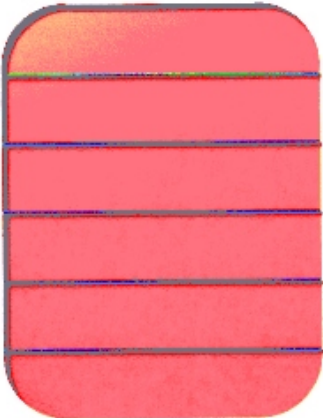

4.1

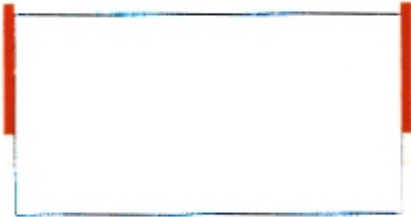

5.1



4.2

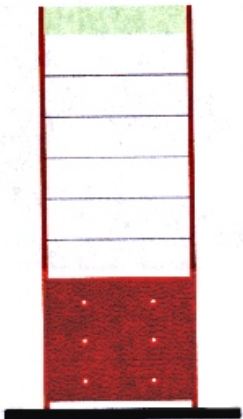

5.2

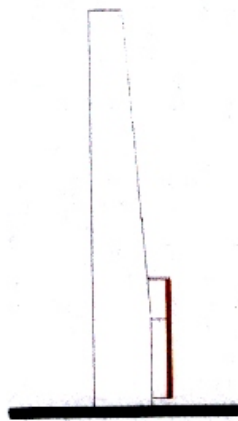

5.3

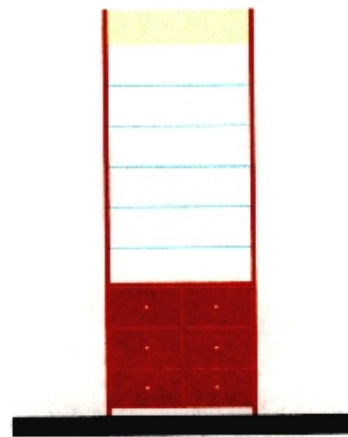

6.2

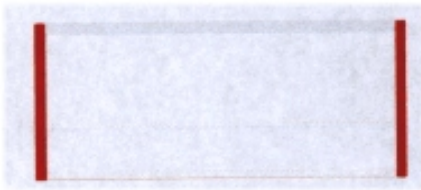

6.1

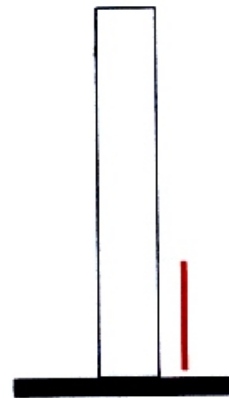

6.3

(21) Numărul depozitului național: f 2004 0502



1.1



1.2



1.3



1.4



1.5



1.6



1.7

(21) Numărul depozitului național:
f 2004 0636



1



2



3



1.2

(21) Numărul depozitului național:
f 2004 0367

(21) Numărul depozitului național:
f 2004 0696



1.1

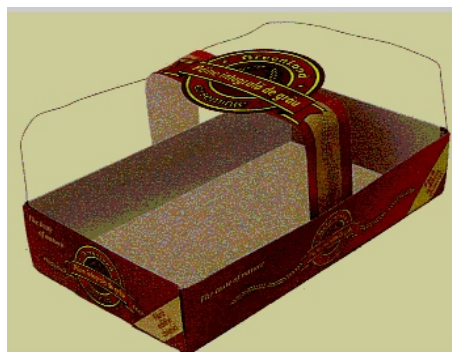

(21) Numărul depozitului național: f 2004 0501



1.1



1.2



1.3



1.4



1.5



1.6



1.7

(21) Numărul depozitului național: **f 2004 0511**

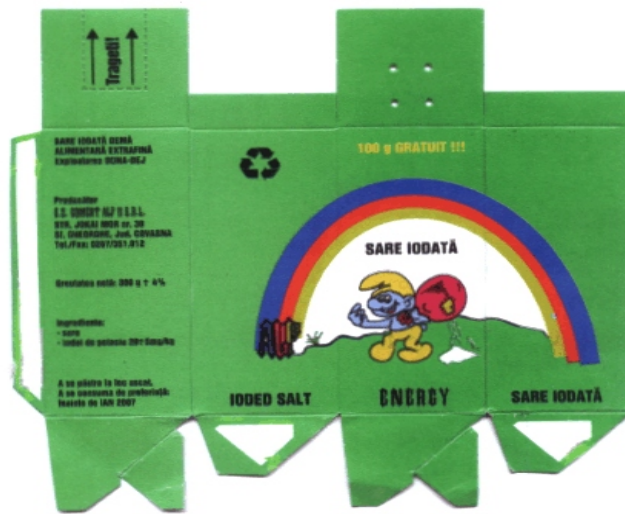

(21) Numărul depozitului național:
f 2004 0529



1



2

(21) Numărul depozitului național:
f 2004 0533



3



1



2



4



3



5



4



(21) Numărul depozitului național: f 2004 0508



(21) Numărul depozitului național: f 2004 0704





1.2



2.1



2.2

(21) Numărul depozitului național:
f 2004 0711

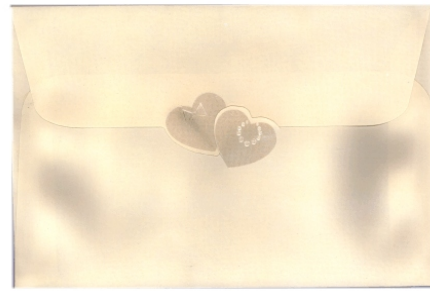

2

(21) Numărul depozitului național:
f 2004 0651



3

(21) Numărul depozitului național:
f 2004 0512



1



4



5



6



2



3



1

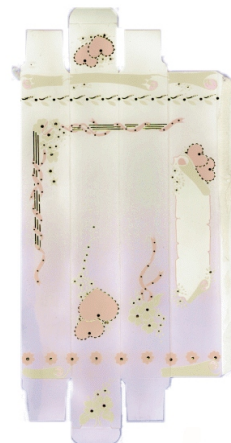

4

(21) Numărul depozitului național:
f 2004 0513

(21) Numărul depozitului național:
f 2004 0471



5



1



6



2

(21) Numărul depozitului național:
f 2004 0345

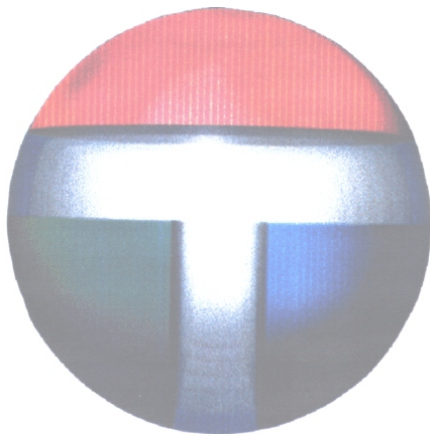

3

(21) Numărul depozitului național:
f 2004 0472



1

(21) Numărul depozitului național:
f 2004 0515



1



2



2

(21) Numărul depozitului național:
f 2004 0480



3



4



2

(21) Numărul depozitului național:
f 2004 0528



3

(21) Numărul depozitului național:
f 2004 0617

(21) Numărul depozitului național:
f 2004 0615



1



1



2

(21) Numărul depozitului național:
f 2004 0671

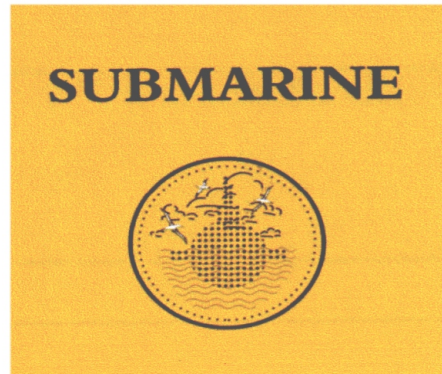

3

(21) Numărul depozitului național:
f 2004 0740



1

(21) Numărul depozitului național:
f 2004 0669

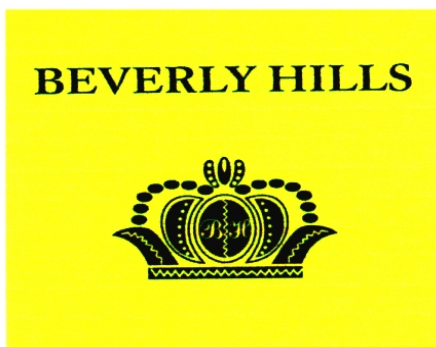

2

(21) Numărul depozitului național:
f 2004 0747



2

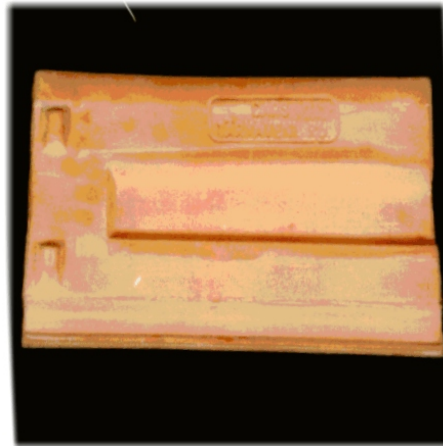

1.2a

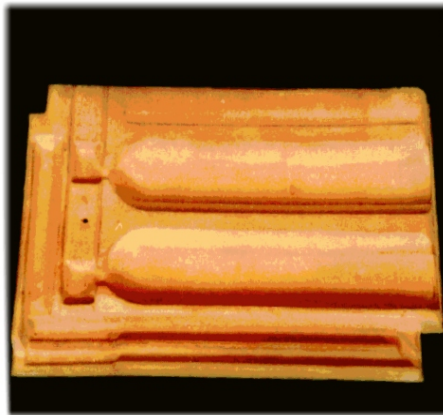

2.1a

(21) Numărul depozitului național:
f 2004 0364

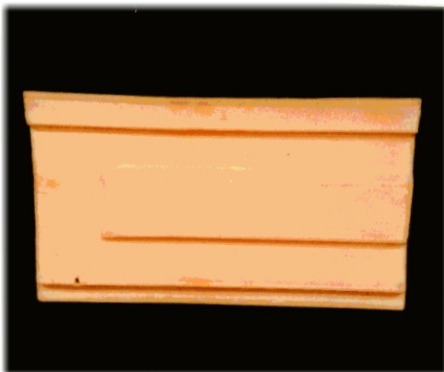

1.1a



2.2a

RO - BOPI - DMI 9/2004

(21) Numărul depozitului național: **f 2004 0624**



**LISTA CERERILOR DE ÎNREGISTRARE A
DESENELOR ȘI MODELELOR INDUSTRIALE
PUBLICATE, ARANJATE ÎN ORDINEA
CRESCĂTOARE A NUMERELOR DE DEPOZIT**

**LISTA CERERILOR DE ÎNREGISTRARE A DESENELOR ȘI MODELELOR
INDUSTRIALE PUBLICATE, ARANJATE ÎN ORDINEA CRESCĂTOARE
A NUMERELOR DE DEPOZIT**

Numărul depozitului național	Clasa și subclasa	Data depozitului	Pagina
f 2004 0195	20-03	23.02.2004	1340
f 2004 0308	11-05	18.03.2004	1292
f 2004 0312	06-01	22.03.2004	1244
f 2004 0319	09-01	13.05.2004	1280
f 2004 0335	19-08	30.03.2004	1322
f 2004 0345	19-08	01.04.2004	1330
f 2004 0354	08-06	03.05.2004	1276
f 2004 0355	07-02	03.05.2004	1275
f 2004 0356	07-02	03.05.2004	1275
f 2004 0364	25-01	05.04.2004	1371
f 2004 0365	20-03	05.04.2004	1341
f 2004 0366	20-03	05.04.2004	1341
f 2004 0367	09-03	06.04.2004	1284
f 2004 0375	11-02	08.04.2004	1292
f 2004 0377	19-08	09.04.2004	1330
f 2004 0378	09-05	13.04.2004	1286
f 2004 0435	25-02	14.04.2004	1373
f 2004 0436	25-02	14.04.2004	1373
f 2004 0441	08-08	15.04.2004	1277
f 2004 0442	08-08	16.04.2004	1278
f 2004 0446	06-04	20.04.2004	1272

Numărul depozitului național	Clasa și subclasa	Data depozitului	Pagina
f 2004 0449	09-01	20.04.2004	1281
f 2004 0456	12-03	21.04.2004	1295
f 2004 0457	12-03	21.04.2004	1296
f 2004 0461	09-05	10.05.2004	1287
f 2004 0466	06-01	28.04.2004	1244
f 2004 0468	06-01, 03	28.04.2004	1244
f 2004 0470	06-01, 03	28.04.2004	1245
f 2004 0471	19-08	26.05.2004	1331
f 2004 0472	19-08	26.05.2004	1331
f 2004 0473	15-09	29.04.2004	1307
f 2004 0474	25-99	03.06.2004	1374
f 2004 0477	13-03	03.05.2004	1301
f 2004 0479	23-01	03.05.2004	1344
f 2004 0480	19-08	03.05.2004	1331
f 2004 0483	09-05	04.05.2004	1287
f 2004 0485	19-08	06.05.2004	1331
f 2004 0487	19-08	06.05.2004	1332
f 2004 0492	01-02	07.05.2004	1236
f 2004 0494	06-01	07.05.2004	1256
f 2004 0495	06-01	07.05.2004	1257
f 2004 0497	06-01	07.05.2004	1259
f 2004 0500	19-01	10.05.2004	1309
f 2004 0501	09-03	10.05.2004	1284
f 2004 0502	09-01	10.05.2004	1282

Numărul depozitului național	Clasa și subclasa	Data depozitului	Pagina
f 2004 0504	19-08	11.05.2004	1333
f 2004 0506	06-04	11.05.2004	1273
f 2004 0507	01-01	11.05.2004	1236
f 2004 0508	09-05	19.05.2004	1289
f 2004 0510	02-04	12.05.2004	1237
f 2004 0511	09-03	13.05.2004	1284
f 2004 0512	19-01	13.05.2004	1322
f 2004 0513	19-01	13.05.2004	1322
f 2004 0515	19-08	13.05.2004	1333
f 2004 0516	13-03	13.05.2004	1304
f 2004 0517	09-05	14.05.2004	1289
f 2004 0520	23-01	17.05.2004	1344
f 2004 0521	23-01	17.05.2004	1345
f 2004 0522	12-16	17.05.2004	1299
f 2004 0528	19-08	31.05.2004	1334
f 2004 0529	09-03	07.06.2004	1285
f 2004 0530	06-03	19.05.2004	1271
f 2004 0532	06-01, 03, 04, 05	20.05.2004	1267
f 2004 0533	09-03	31.05.2004	1285
f 2004 0534	09-01	20.05.2004	1282
f 2004 0536	19-08	20.05.2004	1334
f 2004 0538	08-08	10.06.2004	1279
f 2004 0540	20-03	24.05.2004	1342
f 2004 0542	05-06	24.05.2004	1241

Numărul depozitului național	Clasa și subclasa	Data depozitului	Pagina
f 2004 0543	25-01	24.05.2004	1372
f 2004 0548	12-16	25.05.2004	1300
f 2004 0549	12-10	25.05.2004	1298
f 2004 0551	06-04	26.05.2004	1273
f 2004 0615	19-08	31.05.2004	1334
f 2004 0616	01-01	01.06.2004	1236
f 2004 0617	19-08	07.06.2004	1334
f 2004 0619	23-01	02.06.2004	1345
f 2004 0620	23-01	02.06.2004	1346
f 2004 0621	23-01	02.06.2004	1347
f 2004 0622	19-08	02.06.2004	1334
f 2004 0624	25-02	02.06.2004	1373
f 2004 0626	09-03	03.06.2004	1285
f 2004 0627	01-01	04.06.2004	1236
f 2004 0632	09-05	08.06.2004	1291
f 2004 0633	06-01	08.06.2004	1268
f 2004 0634	09-05	09.06.2004	1291
f 2004 0635	19-08	09.06.2004	1335
f 2004 0636	09-01	09.06.2004	1282
f 2004 0641	09-01, 07	10.06.2004	1283
f 2004 0642	19-08	10.06.2004	1336
f 2004 0645	12-16	11.06.2004	1301
f 2004 0646	08-05	11.06.2004	1276
f 2004 0647	08-08	11.06.2004	1280

Numărul depozitului național	Clasa și subclasa	Data depozitului	Pagina
f 2004 0649	08-05	11.06.2004	1276
f 2004 0651	10-05	24.06.2004	1292
f 2004 0653	20-03	14.06.2004	1342
f 2004 0660	24-04	17.06.2004	1371
f 2004 0661	12-13	17.06.2004	1299
f 2004 0665	25-01	21.06.2004	1372
f 2004 0669	19-08	22.06.2004	1337
f 2004 0671	19-08	22.06.2004	1337
f 2004 0689	23-02	23.06.2004	1348
f 2004 0690	07-01	24.06.2004	1275
f 2004 0694	19-08	08.07.2004	1337
f 2004 0695	19-08	08.07.2004	1337
f 2004 0696	09-01	28.06.2004	1283
f 2004 0697	09-01	28.06.2004	1284
f 2004 0702	19-08	02.07.2004	1338
f 2004 0703	06-08	02.07.2004	1274
f 2004 0704	09-05	02.07.2004	1291
f 2004 0707	06-01, 04, 07	06.07.2004	1269
f 2004 0709	13-03	07.07.2004	1304
f 2004 0711	09-05	07.07.2004	1292
f 2004 0713	19-08	08.07.2004	1338
f 2004 0715	19-08	09.07.2004	1338
f 2004 0716	19-08	09.07.2004	1339
f 2004 0732	02-04	12.07.2004	1239

Numărul depozitului național	Clasa și subclasa	Data depozitului	Pagina
f 2004 0733	12-03	12.07.2004	1297
f 2004 0736	11-05	18.03.2004	1294
f 2004 0737	11-05	18.03.2004	1295
f 2004 0738	05-04, 19-08	13.07.2004	1241
f 2004 0740	19-08	13.07.2004	1339
f 2004 0742	19-08	15.08.2004	1339
f 2004 0744	23-03	15.07.2004	1350
f 2004 0747	20-03	19.07.2004	1343

**LISTA CERERILOR DE ÎNREGISTRARE A
DESENELOR ȘI MODELELOR INDUSTRIALE
PUBLICATE, ARANJATE ÎN ORDINEA
ALFABETICĂ A SOLICITANȚILOR**

**LISTA CERERILOR DE ÎNREGISTRARE A DESENELOR ȘI MODELELOR
INDUSTRIALE PUBLICATE, ARANJATE ÎN ORDINEA
ALFABETICĂ A SOLICITANȚILOR**

Nume și adresă solicitant	Număr depozit	Clasa și subclasa	Pagina
AB SYSTEMS IMPEX S.R.L. STR. SANTUHALM NR. 58A, DEVA, HD 2700	f 2004 0468	06-01, 03	1244
AB SYSTEMS IMPEX S.R.L. STR. SANTUHALM NR. 58A, DEVA, HD 2700	f 2004 0466	06-01	1244
ACTIS DISTRIBUTION S.R.L. BDUL REPUBLICII NR. 183, BL.8C1, AP.5, PLOIEȘTI, PH XX	f 2004 0715	19-08	1338
ACTIS DISTRIBUTION S.R.L. BDUL REPUBLICII NR. 183, BL.8C1, AP.5, PLOIEȘTI, PH XX	f 2004 0716	19-08	1339
AL GHAZAL COFFEE & ROASTERY S.R.L. STR. EROU IANCU NICOLAE NR. 32, VOLUNTARI, B 70000	f 2004 0517	09-05	1289
ALBERT LORINC STR. VULTURILOR NR. 18, SFANTU GHEORGHE, CV XX	f 2004 0511	09-03	1284
ALCONOR COMPANY S.R.L. STR. CĂPLENILOR NR. 63A, CAREI, SM 3825	f 2004 0632	09-05	1291
ALISON HAYES (ROMANIA) S.A. ȘOS: BUCUREȘTI - BUZĂU KM 57,5, URZICENI,	f 2004 0703	06-08	1274
ALKA CO. S.R.L. ȘOS. STRĂULEȘTI NR. 76-86, SECT.1, BUCUREȘTI, B 7000	f 2004 0461	09-05	1287

Nume și adresă solicitant	Număr depozit	Clasa și subclasa	Pagina
ALL MEDIA 2002 S.R.L. STR. LUIGI CAZZAVILLAN NR. 24, SECT.1, BUCUREȘTI, B 70000	f 2004 0487	19-08	1332
AMBASADOR PLUS S.R.L. STR. CIRCUMVOLUTIUNII NR.1,, TIMISOARA, 19001283	f 2004 0473	15-09	1307
ANGHELESCU DĂNUȚ SR. MADARAS NR.9, BL.D6, AP.31, SECT.3, BUCUREȘTI, B 70000 ANGHELESCU CĂTĂLIN ALEXANDRU ȘOS. MIHAI BRAVU, NR.311, BL.S3, AP.2,SECTOR 3, BUCUREȘTI,	f 2004 0690	07-01	1275
ARMAX GAZ S.A STR. AUREL VLAICU NR. 35A, MEDIAȘ, SB 551041	f 2004 0621	23-01	1347
ARMAX GAZ S.A STR. AUREL VLAICU NR. 35A, MEDIAȘ, SB 551041	f 2004 0620	23-01	1346
ARMAX GAZ S.A STR. AUREL VLAICU NR. 35A, MEDIAȘ, SB 551041	f 2004 0619	23-01	1345
ASTRA VAGOANE CALATORI S.A. STR.PETRU RAREȘ NR.1-3, ARAD, AR 2900	f 2004 0733	12-03	1297
AVI S.R.L. STR. RÂULUI NR.393, CRAIOVA, DJ 200636	f 2004 0474	25-99	1374
AYGAZ ANONIM SIRKETI BUYUKDERE CAD.NO.145/1, AYGAZHAM, ZINCIRLIKUYU, ISTANBUL, TR 803001466	f 2004 0744	23-03	1350
BELLA BULGARIA AD 9, MOMCHIL VOIVODA STR., PLOVDIV, BG 40031	f 2004 0704	09-05	1291

Nume și adresă solicitant	Număr depozit	Clasa și subclasa	Pagina
BORONAL BORASZATI ES KERESKEDELMI KFT. KOZEPCEBE 1, KISKOROS, HU 62001429	f 2004 0697	09-01	1284
BOYNER HOLDING ANONIM SIRKETI BUYUKDERE CAD.NO. 22, PARK PLAZA K.15-16, MALASK, ISTANBUL, XX1365	f 2004 0626	09-03	1285
BUIA MAXIM STR. URSULUI NR.6, SÂNGEORZ BĂI, BN 425300	f 2004 0543	25-01	1372
CABINET INDIVIDUAL A.C. POP STR. TOAMNEI NR. 127, SECT.2, BUCUREȘTI, B 70000	f 2004 0504	19-08	1333
CAMERA DE COMERȚ, INDUSTRIE ȘI AGRICULTURĂ SIBIU SR. TELEFOANELOR NR.1, SIBIU, SB 550160	f 2004 0702	19-08	1338
CARDS INTERNATIONAL IMPEX S.R.L. STR. 9 MAI NR. 30B, TEGHIRGHIOL, CT 8700	f 2004 0500	19-01	1309
CARDS INTERNATIONAL IMPEX S.R.L. STR. 9 MAI NR. 30B, TEGHIRGHIOL, CT 8700	f 2004 0512	19-01	1322
CARDS INTERNATIONAL IMPEX S.R.L. STR. 9 MAI NR. 30B, TEGHIRGHIOL, CT 8700	f 2004 0513	19-01	1322
CARS S.A. STR. BRADULUI NR.14, TÂRNĂVENI, MS 3225	f 2004 0364	25-01	1371
CASA COCHET S.R.L. STR. IATROPOL NR. 17, SECT.5, BUCUREȘTI, B 70000	f 2004 0736	11-05	1294

Nume și adresă solicitant	Număr depozit	Clasa și subclasa	Pagina
CASA COCHET S.R.L. STR. IATROPOL NR. 17, SECT.5, BUCUREȘTI, B 70000	f 2004 0308	11-05	1292
CASA COCHET S.R.L. STR. IATROPOL NR. 17, SECT.5, BUCUREȘTI, B 70000	f 2004 0737	11-05	1295
COTTON TEXTIL S.A. STR. ARMATEI NR. 32, TÂRNĂVENI, MS 545600	f 2004 0738	05-04, 19-08	1241
CRISTAXI SERVICE S.R.L. STR. VALEA OLTULUI NR.37-41, SECT.6, BUCUREȘTI, B XX1470	f 2004 0747	20-03	1343
DOBRA FELICIAN MARIUS STR. SCHULGASSE NR.20, OBERPULLENRDOF, XX	f 2004 0470	06-01, 03	1245
DUAL MAN S.R.L. STR. DOINA NR. 9,SECT.5, BUCUREȘTI, B 7000	f 2004 0442	08-08	1278
EFFECT MEDIA S.R.L. STR. VULTURILOR NR. 79-81, SECT.3, BUCURESTI, B 70000	f 2004 0653	20-03	1342
ELECTROGAMA S.R.L. CALEA NAȚIONALĂ NR. 6 BIS, BOTOȘANI, BT 710001	f 2004 0477	13-03	1301
ELGA EXPO S.R.L., STR. SURORILOR NR. 46, SECT.1, BUCURESTI, B 70000	f 2004 0540	20-03	1342
ELITE INTERNATIONAL BV BEECH AVENUE NR. 160, PR SCHIPHOL-RIJK, NL 11191	f 2004 0508	09-05	1289

Nume și adresă solicitant	Număr depozit	Clasa și subclasa	Pagina
ELVILA S.A STR. SIRIULUI NR 74-76 SECT.1, BUCUREȘTI, B 7000	f 2004 0495	06-01	1257
ELVILA S.A STR. SIRIULUI NR 74-76 SECT.1, BUCUREȘTI, B 7000	f 2004 0494	06-01	1256
ELVILA S.A STR. SIRIULUI NR 74-76 SECT.1, BUCUREȘTI, B 7000	f 2004 0497	06-01	1259
EUROAVIPO S.A. POȘTA CÂLNĂU, BZ 5100	f 2004 0449	09-01	1281
EUROCAR S.R.L. STR. DISTRIBUȚIEI NR. 1A, SIBIU, SB 550135	f 2004 0536	19-08	1334
FARMEC S.A. STR. HENRI BARBUSSE NR.16, CLUJ-NAPOCA, CJ 3400	f 2004 0696	09-01	1281
FARMEC S.A. STR. HENRI BARBUSSE NR.16, CLUJ-NAPOCA, CJ 3400	f 2004 0711	09-05	1292
FARMEC S.A. STR. HENRI BARBUSSE NR.16, CLUJ-NAPOCA, CJ 3400	f 2004 0636	09-01	1282
FEROMET M S.R.L. LOC.IZVOARE, DUMBRAVA ROȘIE, NT 5600	f 2004 0530	06-03	1271
FICUȚĂ OVIDIU VALENTIN STR. LUPENI NR. 114, SIBIU, SB 550205	f 2004 0615	19-08	1334
FRATOAICA CRISTIAN STR. MIRCEA VODĂ NR. 38, PITEȘTI, AG 0300	f 2004 0441	08-08	1277

Nume și adresă solicitant	Număr depozit	Clasa și subclasa	Pagina
FURNIMOB S.A. STR. INDUSTRIALĂ NR. 6, CONSTANȚA, CT 8700	f 2004 0312	06-01	1244
GEROM INVESTS.A. STR. DĂRĂNEȘTI NR.14, PETROȘANI, HD 2675	f 2004 0436	25-02	1373
GEROM INVESTS.A. STR. DĂRĂNEȘTI NR.14, PETROȘANI, HD 2675	f 2004 0435	25-02	1373
HELP NET ROMANIA S.A. STR. GEORGE CONSTANTINESCU NR. 2, SECT.2, BUCUREȘTI, B 70000	f 2004 0551	06-04	1273
HOFIGAL EXPORT-IMPORT S.A. STR. INTRAREA SERELOR NR. 2, SECT.4, BUCUREȘTI, B 70000	f 2004 0335	19-08	1322
INDAGRARA PRODCOM S.A. CALEA AUREL VLAICU NR. 274, ARAD, AR 2900	f 2004 0319	09-01	1280
INDUSTRIAL VALVES S.R.L. STR. CARPAȚI NR. 15, BACĂU, 600072	f 2004 0522	12-16	1299
INDUSTRIAL VALVES S.R.L. STR. CARPAȚI NR. 15, BACĂU, 600072	f 2004 0521	23-01	1345
INDUSTRIAL VALVES S.R.L. STR. CARPAȚI NR. 15, BACĂU, 600072	f 2004 0520	23-01	1344
INTERMARK S.R.L. STR. LUCIAN BLAGA NR.8, STEI, BH 3700	f 2004 0345	19-08	1330
INTERMARK S.R.L. STR. LUCIAN BLAGA NR.8, STEI, BH 3700	f 2004 0472	19-08	1331
INTERMARK S.R.L. STR. LUCIAN BLAGA NR.8, STEI, BH 3700	f 2004 0471	19-08	1331

Nume și adresă solicitant	Număr depozit	Clasa și subclasa	Pagina
KTEL CENTER S.R.L. STR. NEGUSTORI NR. 14, AP.7,SECT.2, BUCUREȘTI, B 70000	f 2004 0375	11-02	1292
LA FESTA INTERNATIONAL S.R.L. ȘOS. OLTENIȚEI NR.220, POPEȘTI LEORDENI, IF	f 2004 0533	09-03	1285
LA FESTA INTERNATIONAL S.R.L. ȘOS. OLTENIȚEI NR.220, POPEȘTI LEORDENI, IF	f 2004 0529	09-03	1285
LA FESTA INTERNATIONAL S.R.L. ȘOS. OLTENIȚEI NR.220, POPEȘTI LEORDENI, IF	f 2004 0528	19-08	1334
LA FESTA INTERNATIONAL S.R.L. STR. EROU IANCU NICOLAE NR. 44, VOLUNTARI, B 7000	f 2004 0617	19-08	1334
LUX-ARTIM S.R.L. STR. STADIONULUI NR. 20, ONEȘTI, BC 6687	f 2004 0506	06-04	1273
M & V SYSTEM PLAST S.R.L. STR. HOREA NR. 66, AP.16, CLUJ NAPOCA, CJ 400275	f 2004 0479	23-01	1301
MAIOR ALBINI STR. MORII NR. 25, REGHIN, MS 545300	f 2004 0510	02-04	1237
MAKEL ELKTRIK MALZEMELERI SANAYI TICARET LIMITED SIRKETI KIRAK MEVKII, MUHACIR MAH. CAKMAK CAD.NO.51 BUYUKCEKMECE, ISTANBUL, TR XX1436	f 2004 0709	13-03	1304

Nume și adresă solicitant	Număr depozit	Clasa și subclasa	Pagina
MAKEL ALKTRIK MALZEMELERI SANAYI TICARET LIMITED SIRKETI KIRAC MEVKII, MUHACIR MAH. FEVZI CAKMAK CAD NO 51 BUYUKCEKMECE, ISTAMBUL, TR XX1335	f 2004 0516	13-03	1304
MANEA CARMINA ESTELA STR. VICTORIEI, BL.A1,ET.1, AP.6, SEBIȘ, AR XX	f 2004 0732	02-04	1239
MARCAT TRADING S.R.L. STR. C.ARICESCU NR. 10, SECT.1, BUCURESTI, B 70000	f 2004 0378	09-05	1286
MARPLAST S.R.L. STR. REGIEI NR.20, URZICENI, IL XX	f 2004 0689	23-02	1348
MOBILENIA S.R.L. ȘOS.PANTELIMON NR. 161,SECT.2, BUCUREȘTI, B 7000	f 2004 0707	06-01, 04, 07	1269
MODULO MEX S.R.L. STR. DUMBRAVA ROȘIE NR.6, DEJ, CJ 4650	f 2004 0532	06-01, 03, 04, 05	1267
NAUSICA IMPORT EXPORT S.R.L. STR. CALEA TURZII NR. 175, CLUJ NAPOCA, CJ 400495	f 2004 0483	09-05	1287
NORD-STERN BEVERAGE INDUSTRIES S.R.L. LIVADA, SM 447184	f 2004 0694	19-08	1337
NORD-STERN BEVERAGE INDUSTRIES S.R.L. LIVADA, SM 447184	f 2004 0742	19-08	1339
NORD-STERN BEVERAGE INDUSTRIES S.R.L. LIVADA, SM 447184	f 2004 0713	19-08	1338

Nume și adresă solicitant	Număr depozit	Clasa și subclasa	Pagina
NORD-STERN BEVERAGE INDUSTRIES S.R.L. LIVADA, SM 447184	f 2004 0695	19-08	1337
ORION CORPORATION 30-10 MUNBAE-DONG, YONGSAN-KU, SEOUL, XX1313	f 2004 0501	09-03	1284
ORION CORPORATION 30-10 MUNBAE-DONG, YONGSAN-KU, SEOUL, XX1313	f 2004 0502	09-01	1282
ORLANDO TELECOM S.R.L. STR. CAROL DAVILA NR. 105-107, SC.1, AP.3, SECT.5, BUCUREȘTI, B 70000	f 2004 0661	12-13	1299
PAMBAC S.A. STR. CALEA MOINEȘTI NR.14, BACĂU, BC 5500	f 2004 0627	01-01	1236
PARTY-TIME-IMPEX S.R.L. COM. GĂNASEA D.N. 2, GĂNEASA, B 70000	f 2004 0534	09-01	1282
PRESCON MUREȘ S.A. STR. CARPAȚILOR NR. 15-17, BRAȘOV, BV 500269	f 2004 0515	19-08	1333
PRODORAMOB S.R.L. STR. 13 DECEMBRIE NR. 69, BL.31, SC.C, AP.14, BRAȘOV, BV 2200	f 2004 0446	06-04	1272
PUPPY`S BEST SHOP S.R.L. STR. DRUMUL MURGULUI NR. 4, BL.2 BIS, SC.1, AP.15, ET.3, BUCUREȘTI, B 70000	f 2004 0377	19-08	1330
REDPLAST S.R.L. STR. CALEA BUCUREȘTI NR. 114, BRAȘOV, BV 50029	f 2004 0645	12-16	1301

Nume și adresă solicitant	Număr depozit	Clasa și subclasa	Pagina
REDPLAST S.R.L. STR. CALEA BUCUREȘTI NR. 114, BRAȘOV, BV 50029	f 2004 0646	08-05	1276
REDPLAST S.R.L. STR. CALEA BUCUREȘTI NR. 114, BRAȘOV, BV 50029	f 2004 0649	08-05	1276
REDPLAST S.R.L. STR. CALEA BUCUREȘTI NR. 114, BRAȘOV, BV 50029	f 2004 0647	08-08	1280
REGIA AUTONOMĂ DE TRANSPORT BUCUREȘTI-UZINA DE REPARAȚII ATELIERELE CENTRALE BUCUREȘTI STR. GROZOVICI NR.2-4, SECT.2, BUCUREȘTI, B 70000 VIGRA MARKETING & SERVICES S.R.L. STR. COMPOZITORILOR NR. 24, SECT.6, BUCUREȘTI, B 70000	f 2004 0456	12-03	1295
REGIA AUTONOMĂ DE TRANSPORT BUCUREȘTI-UZINA DE REPARAȚII ATELIERELE CENTRALE BUCUREȘTI STR. GROZOVICI NR.2-4, SECT.2, BUCUREȘTI, B 70000 VIGRA MARKETING & SERVICES S.R.L. STR. COMPOZITORILOR NR. 24, SECT.6, BUCUREȘTI, B 70000	f 2004 0457	12-03	1296
REHO VERTRIEB IMPORT EXPORT S.R.L. STR. ORȘOVA NR. 5, TIMIȘOARA, TM 1900	f 2004 0485	19-08	1331
ROMANA GMR S.R.L. STR. ALUNELULUI NR. 24, SEBEȘ, AB 515800	f 2004 0480	19-08	1331

Nume și adresă solicitant	Număr depozit	Clasa și subclasa	Pagina
ROMANIAN BILLBOARD NETWORK S.A. ȘOS. NICOLINA NR. 10-12, BL. 937, PARTER, IAȘI, 700733	f 2004 0195	20-03	1340
ROMANIAN BILLBOARD NETWORK S.A. ȘOS. NICOLINA NR. 10-12, BL. 937, PARTER, IAȘI, 700733	f 2004 0366	20-03	1341
ROMANIAN BILLBOARD NETWORK S.A. ȘOS. NICOLINA NR. 10-12, BL. 937, PARTER, IAȘI, 700733	f 2004 0365	20-03	1341
ROMAQUA GROUP S.A. STR. CARPAȚI NR. 46, BORSEC, HR 4222	f 2004 0622	19-08	1334
ROSTRADA S.A. STR. SPERANȚEI NR. 42, SECT.2, BUCUREȘTI, B 70000	f 2004 0633	06-01	1268
S.C.VESTA INVESTMENT S.R.L. CALEA BUCUREȘTILOR NR.1, OTOPENI, B 7000	f 2004 0651	10-05	1292
SABOFF GLORIA GEORGIA STR. CRINULUI NR. 10, COMUNA CHIAJNA, SAT ROȘU, IF XX	f 2004 0660	24-04	1371
SATTVA GROUP S.R.L. GURA VĂII, BC 6687	f 2004 0367	09-03	1284
SOCIETATEA ROMÂNĂ DE ASCENSOARE IFMA S.A. ȘOS. GIULEȘTI NR.6-8, SECTOR 6, BUCUREȘTI, B 7000	f 2004 0624	25-02	1373
SORAMA BUSSINES ROM S.R.L. STR. ALEXANDRU CEL BUN NR. 5, BL.D25, SC.E, ET.2, AP.10, ZONA VISOI III, CÂMPULUNG-MUSCEL, AG XX	f 2004 0740	19-08	1339

Nume și adresă solicitant	Număr depozit	Clasa și subclasa	Pagina
SPACK VICTOR NR. 239, ȘURA MARE, SB 557265	f 2004 0549	12-10	1298
STANDARD NUTRICIA S.R.L. STR. SPERANȚEI NR.27, PARTER, SECT.2, BUCUREȘTI, B 7000	f 2004 0634	09-05	1291
STANDARD TOBACCO S.R.L. BDUL UNIRII NR. 37, BL. A4, AP. 88, SC. 4, SECTOR 3, BUCUREȘTI, B 7000	f 2004 0671	19-08	1337
STANDARD NUTRICIA S.R.L. STR. SPERANȚEI NR.27, PARTER, SECT.2, BUCUREȘTI, B 7000	f 2004 0635	19-08	1335
STANDARD NUTRICIA S.R.L. STR. SPERANȚEI NR. 27, PARTER, AP.1, SECT.2, BUCUREȘTI, B 70000	f 2004 0492	01-02	1236
STANDARD NUTRICIA S.R.L. STR. SPERANȚEI NR.27, PARTER, SECT.2, BUCUREȘTI, B 7000	f 2004 0507	01-01	1236
STANDARD NUTRICIA S.R.L. STR. SPERANȚEI NR.27, PARTER, SECT.2, BUCUREȘTI, B 7000	f 2004 0616	01-01	1236
STANDARD TOBACCO S.R.L. BD. UNIRII, NR.37, BL.A4, SC.4, AP.88, SECTOR 3, BUCUREȘTI,	f 2004 0669	19-08	1337
SUBANSAMBLE AUTO S.A. STR. GEORGE COȘBUC NR. 59, PITEȘTI, AG 110103	f 2004 0548	12-16	1300
SZABO DEZIDERIU STR. CECHEȘTI NR. 41, CRISTURU SECUIESC, HR 537314	f 2004 0542	05-06	1241
TANCARD S.R.L. STR. ZIZINULUI NR. 1, SĂCELE, BV XX	f 2004 0642	19-08	1336

Nume și adresă solicitant	Număr depozit	Clasa și subclasa	Pagina
TANCARD S.R.L. STR. ZIZINULUI NR. 1, SĂCELE, BV XX	f 2004 0641	09-01, 07	1283
TEHNOTON S.A. CALEA CHIȘINĂULUI NR. 43, IAȘI, IS 6600	f 2004 0356	07-02	1275
TEHNOTON S.A. CALEA CHIȘINĂULUI NR. 43, IAȘI, IS 6600	f 2004 0354	08-06	1276
TEHNOTON S.A. CALEA CHIȘINĂULUI NR. 43, IAȘI, IS 6600	f 2004 0355	07-02	1275
TUZES VALENTIN BDUL UNIRII NR. 3/46, BAIA MARE, MM XX BERTALAN GYORGY BERCSENYI NR. 4, JUD PEST, KISTARCSA, HU 21431078 FLOREK JANOS STR. ARANY JANOS NR.6, JUD.PEST, TAPIOGYARGYE, HU 27671397	f 2004 0665	25-01	1372
VESTA INVESTMENT S.R.L. CALEA BUCUREȘTILOR NR.1, OTOPENI, B 7000	f 2004 0538	08-08	1279

**DESENE ȘI MODELE INDUSTRIALE
ÎNREGISTRATE ÎN REGISTRUL NAȚIONAL AL
DESENELOR ȘI MODELELOR INDUSTRIALE
CONFORM HOTĂRÂRII COMISIEI DE
SPECIALITATE A O.S.I.M.**

**DESENE ȘI MODELE INDUSTRIALE ÎNREGISTRATE
ÎN REGISTRUL NAȚIONAL AL DESENELOR ȘI MODELELOR INDUSTRIALE
CONFORM HOTĂRĂRII COMISIEI DE SPECIALITATE A O.S.I.M.**

Partea I - desene și modele industriale depuse pe cale internațională

Nr. din Registrul Național al Desenelor și Modelelor Industriale	Nr. depozit din Registrul Național al cererilor depuse	Data depozitului	Titular	Publicat în BOPI - DMI nr./data
014244	2003/0335	28.03.2003	S.C. ELECTROSISTEM S.R.L.	7/31.07.2003
014245	2003/0728	24.06.2003	S.C. ELKA PLUS S.R.L.	10/31.10.2003
014280	2003/1111	17.09.2003	S.C. A & B COMPANY S.R.L.	12/31.12.2003
014281	2003/1129	26.09.2003	ANDRONACHE N. MIHAI	12/31.12.2003
014282	2003/1031	11.09.2003	S.C. NGM LEONARD S.R.L.	12/31.12.2003
014307	2003/0464	22.04.2003	S.C. AMERO INDUSTRIES S.R.L.	9/30.09.2003
014308	2003/0613	04.06.2003	S.C. TOP SERVICES S.R.L.	9/30.09.2003
014309	2003/0624	09.06.2003	S.C. MEC EL S.R.L.	9/30.09.2003
014310	2003/0704	16.06.2003	BUSUIOC DĂNUȚ	9/30.09.2003
014311	2003/0771	10.07.2003	S.C. RAFO S.A.	9/30.09.2003
014317	2003/0496	15.05.2003	S.C. NEWTONE S.R.L.	8/31.08.2003
014318	2003/0701	16.06.2003	GRUPUL INDUSTRIAL ELECTROCONTACT admise modelele: 2, 3, 6, 8, 9, 10, 11, 12, 13, 14, 15, 23, 26, 27, 28, 29 și 30; respinse modelele: 1, 4, 5, 7, 16, 17, 18, 19, 20, 21, 22, 24, 25 și 31	8/31.08.2003

Nr. din Registrul Național al Desenelor și Modelelor Industriale	Nr. depozit din Registrul Național al cererilor depuse	Data depozitului	Titular	Publicat în BOPI - DMI nr./data
014319	2003/0702	16.06.2003	GRUPUL INDUSTRIAL ELECTROCONTACT	8/31.08.2003
014320	2003/0703	16.06.2003	GRUPUL INDUSTRIAL ELECTROCONTACT	8/31.08.2003
014321	2003/0619	06.06.2003	S.C. ARĂDEANCA S.A.	9/30.09.2003
014327	2003/0513	22.05.2003	S.C. TERMOPORT S.R.L.	8/31.08.2003
014328	2003/0387	18.04.2003	ROM-P.M.S. PROFILE DE ALUMINIU TRADING S.R.L. admise modelele: 1,2,3,7,8,9, 12,13,14,18,20,21,22,23,24,25, 26,28,29,31,32,33,35,36,38,43, 44,45,46,47,48,49,55,57,59,60, 62,63,64,75,66,67 și 68; respinse modelele: 4,5,6,10,11, 15,16,17,19,27,30,34,37,39,40, 41,42,50,51,52,53,54,56,58,61	8/31.08.2003

Partea a II-a - desene și modele industriale depuse pe cale națională

Nr. din Registrul Național al Desenelor și Modelelor Industriale	Nr. depozit din Registrul Național al cererilor depuse	Data depozitului	Titular	Publicat în Buletinul de Desene și Modele Internaționale numărul/data
014246	2004/0173	17.12.2003	SWATCH AG (SWATCH S.A.) (SWATCH LTD.)	12/30.01.2004
014247	2004/0164	17.12.2003	SWATCH AG (SWATCH S.A.) (SWATCH LTD.)	12/30.01.2004
014248	2004/0166	26.11.2003	ETA S.A. MANUFACTURE HORLOGERIE SUISSE	12/30.01.2004
014249	2004/0171	17.12.2003	SWATCH AG (SWATCH S.A.) (SWATCH LTD.)	12/30.01.2004
014250	2004/0170	12.11.2003	SWATCH AG (SWATCH S.A.) (SWATCH LTD.)	12/30.01.2004
014251	2004/0185	24.11.2003	VB AUTOBATTERIE GMBH	12/30.01.2004
014252	2004/0144	15.12.2003	SMART GMBH	12/30.01.2004
014253	2004/0187	31.07.2003	DAIMLERCHRYSLER AG.	12/30.01.2004
014254	2004/0165	12.11.2003	ROBERT NIEDERER	12/30.01.2004
014255	2004/0184	12.06.2003	MARTINEZ JEAN-PIERRE; MARTINEZ CHRISTOPHER; LAPREVOTTE MATHILDE	12/30.01.2004
014256	2004/0121	02.12.2003	SIEMENS AG.	12/30.01.2004
014257	2004/0132	07.11.2003	BURG - WACHTER AG. - ALFRED LULING	12/30.01.2004
014258	2004/0134	07.11.2003	KERAMIK HOLDING AG. - ALFRED LULING	12/30.01.2004
014259	2004/0135	25.09.2003	RICHARD ABR HERDER KG.	12/30.01.2004

Nr. din Registrul Național al Desenelor și Modelelor Industriale	Nr. depozit din Registrul Național al cererilor depuse	Data depozitului	Titular	Publicat în Buletinul de Desene și Modele Internaționale numărul/data
014260	2004/0141	31.07.2003	DAIMLERCHRYSLER AG.	12/30.01.2004
014261	2004/0142	31.07.2003	DAIMLERCHRYSLER AG.	12/30.01.2004
014262	2004/0145	15.12.2003	SMART GMBH	12/30.01.2004
014263	2004/0152	09.12.2003	DAIMLERCHRYSLER AG.	12/30.01.2004
014264	2004/0172	17.12.2003	SWATCH AG (SWATCH S.A.) (SWATCH LTD.)	12/30.01.2004
014265	2004/0175	17.12.2003	SWATCH AG (SWATCH S.A.) (SWATCH LTD.)	12/30.01.2004
014266	2004/0178	21.07.2003	MANGINAS GEORGIOS	12/30.01.2004
014267	2004/0179	15.10.2003	MILONAS GEORGIOS	12/30.01.2004
014268	2004/0180	15.10.2003	MILONAS GEORGIOS	12/30.01.2004
014269	2004/0181	15.10.2003	MILONAS GEORGIOS	12/30.01.2004
014270	2004/0182	15.10.2003	MILONAS GEORGIOS	12/30.01.2004
014271	2004/0252	12.12.2003	NICE S.P.A.	1/28.02.2004
014272	2004/0264	05.11.2003	VITLI KR PAN PROIZVODNJA KMETIJSKIH IN GOZDARSKIN STROLITJE BARVNIH KOVIN IN AVTOPREVOZ FRANC PISEK S.P.	1/28.02.2004
014273	2004/0279	08.10.2003	DAIMLERCHRYSLER AG	1/28.02.2004
014274	2004/0288	20.02.2004	TISSOT S.A.	1/28.02.2004
014275	2004/0290	19.01.2004	SWATCH AG (SWATCH S.A.) (SWATCH LTD.)	1/28.02.2004

Nr. din Registrul Național al Desenelor și Modelelor Industriale	Nr. depozit din Registrul Național al cererilor depuse	Data depozitului	Titular	Publicat în Buletinul de Desene și Modele Internaționale numărul/data
014276	2004/0291	19.01.2004	SWATCH AG (SWATCH S.A.) (SWATCH LTD.)	1/28.02.2004
014277	2004/0275	28.10.2003	QCC BVBA	1/28.02.2004
014278	2004/0277	21.02.2003	COMPAGNIE GERVAIS DANONE	1/28.02.2004
014279	2004/0265	05.01.2003	MOON LIGHT D. SH. D. LTD.	1/28.02.2004
014283	2004/0289	22.01.2003	CALOR SOCIETE PAR ACTIONS SIMPLIFIEE	1/28.02.2004
014284	2004/0293	03.09.2003	MAINETTI S.A. A CORPORATION ORGANIZED UNDER THE LAWS OF FRANCE	1/28.02.2004
014285	2004/0282	10.12.2003	GAUTIER FRANCE S.A.	1/28.02.2004
014286	2004/0270	23.12.2003	GAUTIER FRANCE S.A.	1/28.02.2004
014287	2004/0250	07.01.2004	WESTFALISCHE TEXTIL- GESELLSCHAFT KLINGENTHAL & CO. KG	1/28.02.2004
014288	2004/0386	04.02.2004	CERTINA KURTH FRERES S.A. (CERTINA GEBR. KURTH AG.) (CERTINA, KURTH BROS LTD.)	2/31.03.2004
014289	2004/0387	17.12.2003	PIERRE LANNIER S.A.R.L.	2/31.03.2004
014290	2004/0390	11.02.2004	SWATCH AG (SWATCH S.A.) (SWATCH LTD.)	2/31.03.2004
014291	2004/0168	04.02.2004	SWATCH AG (SWATCH S.A.) (SWATCH LTD.)	2/31.03.2004
014292	2004/0174	06.02.2004	MONTRES BREGUET S.A.	2/31.03.2004

Nr. din Registrul Național al Desenelor și Modelelor Industriale	Nr. depozit din Registrul Național al cererilor depuse	Data depozitului	Titular	Publicat în Buletinul de Desene și Modele Internaționale numărul/data
014293	2004/0397	11.02.2004	TISSOT S.A.	2/31.03.2004
014294	2004/0405	11.02.2004	SWATCH AG (SWATCH S.A.) (SWATCH LTD.)	2/31.03.2004
014295	2004/0406	11.02.2004	SWATCH AG (SWATCH S.A.) (SWATCH LTD.)	2/31.03.2004
014296	2004/0407	11.02.2004	SWATCH AG (SWATCH S.A.) (SWATCH LTD.)	2/31.03.2004
014297	2004/0411	06.02.2004	SMART GMBH	2/31.03.2004
014298	2004/0412	27.01.2004	SWATCH AG (SWATCH S.A.) (SWATCH LTD.)	2/31.03.2004
014299	2004/0415	17.02.2004	SWATCH AG (SWATCH S.A.) (SWATCH LTD.)	2/31.03.2004
014300	2004/0417	17.02.2004	SWATCH AG (SWATCH S.A.) (SWATCH LTD.)	2/31.03.2004
014301	2004/0418	17.02.2004	SWATCH AG (SWATCH S.A.) (SWATCH LTD.)	2/31.03.2004
014302	2004/0419	18.12.2003	BULGARI TIME SWITZERLAND S.A.	2/31.03.2004
014303	2004/0420	04.02.2004	THE SWATCH GROUP MANAGEMENT SERVICES AG (THE SWATCH GROUP MANAGEMENT SERVICES S.A.)(THE SWATCH GROUP MANAGEMENT SERVICES LTD.)	2/31.03.2004
014304	2004/0422	27.11.2003	SWATCH AG (SWATCH S.A.) (SWATCH LTD.)	2/31.03.2004

Nr. din Registrul Național al Desenelor și Modelelor Industriale	Nr. depozit din Registrul Național al cererilor depuse	Data depozitului	Titular	Publicat în Buletinul de Desene și Modele Internaționale numărul/data
014305	2004/0423	04.02.2004	SWATCH AG (SWATCH S.A.) (SWATCH LTD.)	2/31.03.2004
014306	2004/0424	04.02.2004	SWATCH AG (SWATCH S.A.) (SWATCH LTD.)	2/31.03.2004
014312	2004/0410	11.02.2004	SWATCH AG (SWATCH S.A.) (SWATCH LTD.)	2/31.03.2004
014313	2004/0413	27.01.2004	TISSOT S.A.	2/31.03.2004
014314	2004/0416	17.02.2004	SWATCH AG (SWATCH S.A.) (SWATCH LTD.)	2/31.03.2004
014315	2004/0426	04.02.2004	TISSOT S.A.	2/31.03.2004
014316	2004/0428	17.02.2004	ROLEX S.A.	2/31.03.2004
014322	2004/0619	16.01.2004	TOD'S S.P.A.	1/27.02.2004
014323	2004/0280	05.11.2003	DAIMLERCHRYSLER AG.	1/27.02.2004
014324	2004/0283	09.12.2003	SWATCH AG (SWATCH S.A.) (SWATCH LTD.)	1/27.02.2004
014325	2004/0249	22.12.2003	VIMAR S.P.A.	1/27.02.2004
014326	2004/0255	22.09.2003	SERTIC VANJA	1/27.02.2004

**MODIFICĂRI ÎN SITUAȚIA JURIDICĂ A
TITULARILOR**

MODIFICĂRI ÎN SITUAȚIA JURIDICĂ A TITULARILOR

1. Solicitantul cererii de înregistrare nr. **f 2003 0731, S.C. STIMET S.A. a cesionat modelul nr. 16** către societatea **S.C. LAURUL S.A.**, prin adresa nr. O.S.I.M. 1016079 din data de 03.08.2004;

2. Titularul certificatului de înregistrare nr. **013733, 013734, S.C. ELECTROCONTACT S.A.**, cu sediul în str. Calea Națională nr. 6, Botoșani, și-a schimbat denumirea în **S.C. GRUPUL DE FIRME ELECTROCONTACT S.A.**, cu sediul în str. Calea Națională nr. 6, Botoșani;

2. Titularul certificatelor de înregistrare nr. **008332, 009022, 009205, 009499, 003626, 001466, 004245, 009931, 011098, 013417** și a cererilor de înregistrare nr. **f 2003 0191, f 2003 0192, f 2003 0193, f 2003 0486, f 2003 0487, f 2003 0701, f 2003 0702, f 2003 0703, f 2003 0873, f 2003 0874, f 2003 1116, f 2003 1117, f 2003 1166, f 2003 1167**, S.C. ELECTROCONTACT S.A. și schimbat denumirea în **S.C. GRUPUL DE FIRME ELECTROCONTACT S.A.**, cu sediul în Botoșani, cod 710001, Calea Națională nr. 6.

| ERATE

ERATĂ

- La depozitul național reglementar nr. **f 2004 0666 din data de 21.06.2004** publicat în B.O.P.I. - D.M.I. nr. 8/2004, modelele industriale sunt cele de mai jos:

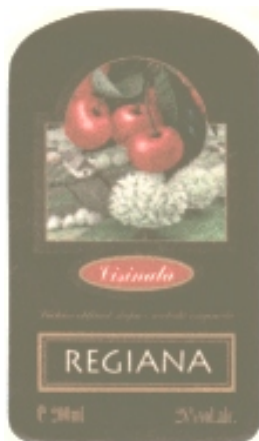

1



3

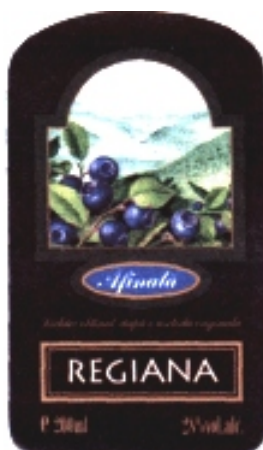

2



4



5



8



6



9



7



10

- La depozitul național reglementar nr. **f 2003 1326**, solicitant **S.C. BULROM PETROLEUM S.R.L.**, publicat în B.O.P.I. - D.M.I. nr. 2/2004 la pag. 197, denumirea modelului industrial este **Copertină** și nu Copertă cum eronat a fost publicat;
- La depozitul național reglementar nr. **f 2004 0475** publicat în B.O.P.I. - D.M.I. nr. 8/2004 la pag. 1111, la codul (72) Numele autorului este **Konczey Elemer** și nu Konckzei Elemer;
- În B.O.P.I. - D.M.I. nr. 12/2003 la pag. 1549, la depozitul național reglementar nr. **f 2003 1120**, data depozitului național reglementar este **22.09.2003** și nu 22.08.2003 cum eronat a fost publicat;
- În B.O.P.I. - D.M.I. nr. 12/2003 la pag. 1556, la depozitul național reglementar nr. **f 2003 1119**, solicitant **LA FESTA INTERNAȚIONAL S.R.L.**, la codul (74) mandatar este S.C. RODALL S.R.L., Agenție de Proprietate Industrială, cu sediul în str. Polonă nr. 115, bl. 15, ap. 19, sector 1, București;
- În B.O.P.I. - D.M.I. nr. 12/2003 la pag. 1558, la depozitul național reglementar nr. **f 2003 1191**, **solicitant S.C. ABROM S.A. BÂRLAD**, la codul (72) Numele autorului: este **Micut Răzvan și Turmac Cornel**;
- La depozitul național reglementar nr. **f 2004 0531** publicat în B.O.P.I. - D.M.I. nr. 8/2004, descrierea modelelor este următoarea: **modelul 1** - aspectul estetic exterior al designului copertei este individualizat și personalizat prin modul de așezare și numărul câmpurilor conținând informația furnizată, după cum urmează: culoarea de fond a copertei este albastru; în partea superioară, într-un câmp delimitat de culoarea galbenă, notată cu A, se înscriu diferite sloganuri; câmpul notat cu B conține datele de identificare ale revistei; într-un câmp delimitat de culoarea roșie cu litere albe este înscrisă destinația revistei, iar dedesubt, cu litere îngroșate albe, titlul revistei; dedesubtul titlului, în trei câmpuri dreptunghiulare, culcate, suprapuse, notate cu C, este reproducerea grafică a unui vehicul, iar dedesubtul lor, într-un câmp notat cu D, se înscriu informații privind respectivul vehicul; în partea dreaptă, în 9 x 4 câmpuri dreptunghiulare culcate, notate cu C, sunt reproducerile fotografice a diferite vehicule; într-un câmp dreptunghiular culcat, notat cu E, situat în partea inferioară sunt înscrise informațiile privind modul de publicare și apariție în revistă; **modelul 2** - prezintă designul aspectului detaliat al câmpurilor notate și explicate la modelul 1, în colțul drept inferior, într-un câmp negru, este înscrisă cu cifre de culoare albă codul de identificare al vehiculului.

**MATERIALE DE
INFORMARE ȘI DOCUMENTARE
DIN DOMENIUL
PROPRIETĂȚII INDUSTRIALE**

© Toate drepturile sunt rezervate OSIM. Materialele publicate în acest capitol nu vor putea fi reproduse în nici un mod (electronic, prin fotocopiere, prin înregistrare sau în alt mod), fără autorizația prealabilă a titularului dreptului de autor.

ROMÂNIA
OFICIUL DE STAT PENTRU INVENȚII ȘI MĂRCI

ORDIN nr. 157
24 iulie 1997

Directorul general al Oficiului de Stat pentru Invenții și Mărci,

Având în vedere prevederile art.14 alin.3 din Legea 64/1991 privind brevetele de invenție și regula 2,5 din H.G. 152/92 referitoare la profesia de consilier în proprietate industrială,

ORDIN:

Art.1. Persoanele ale căror nume figurează în lista anexă la prezentul Ordin, precum și firmele specializate în proprietate industrială se înscriu în **REGISTRUL NAȚIONAL AL CONSILIERILOR ÎN PROPRIETATE INDUSTRIALĂ**, cu menționarea specializării.

Art.2. Prezentul ordin se va publica în Buletinul Oficial de Proprietate Industrială.

DIRECTOR GENERAL,

AGENȚIILE SPECIALIZATE ÎN PROPRIETATE INDUSTRIALĂ
Pentru luna septembrie 2004

Data înființării	Nr. registru agenții	Denumirea completă a cabinetului/agenției Adresa Consilieri cu drept de practică	Domenii	Statut juridic
27.03.1991	001	S.C. INVENTA – AGENȚIE UNIVERSITARĂ DE INVENTICĂ S.R.L. București, Bdul Corneliu Coposu nr. 7, bl. 104, sc. 2, ap.31, sect.3, cod 030602, Tel: 021/3200285, Fax: 021/3228325, e-mail: inventa@mc.ro, inventa@mark-patent.ro GSM: 0744 324510, 0744 339649 Ing. Țuluca Doina, Prof. univ. dr. ing. Țurcanu Constantin, Farm. Rădulescu Mioara, Dr. ing. Lorentz Alexandru, Ing. Velțan Loredana, Av. Dzaka Liliana, Secăreanu Doina	Brevete Mărci Desene Topografii	SRL
29.05.1991	002	CABINET ENPORA S.R.L. București, Șos. Iancului nr. 7, bl. 109, sc. B, ap. 46, sect. 2, cod postal 021712, Tel: 021/2501634, Fax: 021/2507927, e-mail: pop@patents.ro; pop@enpora.com Ing. Pop Virginia Daisy, Ing. Pop Călin Radu, Ing. Constantin Adrian, Ing. Popescu Bianu Anca, Jur. Frisch Crina Nicoleta, Ing. Velicu Anca	Brevete Mărci Desene Topografii	SRL
23.07.1991	003	S.C. PATENTMARK S.R.L. București str. Dr. N. Turnescu nr. 2, sector 5, cod 050467 Tel: 021/3121669, Fax: 021/2233963, stema@pcnet.ro Mohonea Liliana, Mohonea Cristian, Borlan T. Radu, Marinescu Ruxandra	Brevete Mărci Desene Topografii	SRL
18.12.1991	004	S.C. RODALL S.R.L. București, Str. Polonă nr. 115, bl. 15, sc. A, ap. 19 sector 1, cod 010497, Tel: 021/2108342, GSM: 0722 652111, Fax: 021/2105794 Jur. Bălan Gheorghită, Bălan Valeria, Pițu Dalila	Brevete Mărci Desene Topografii	SRL
25.08.1992	005	S.C. INTELECT S.R.L. Oradea, B-dul Dacia nr. 48 Bl. D10, Ap.3, Tel: 0259/253847, Fax: 0259/268094, OP 9-CP 128, cod 410346, e-mail: intelect@rdslink.ro, GSM: 0745 040831 Buzlea Elisabeta, Buzlea Mircea Valentin, Buzlea Narcisa Florica, Nițu Ion, Petrache Octavian	Brevete Mărci Desene Topografii	SRL
08.09.1992	006	A.G.V. - AGENȚIE DE PROPRIETATE INDUSTRIALĂ S.R.L. București, B-dul Magheru, nr. 9, sc. 2, etaj 9, ap. 89, Sector 1, PO BOX 22-246, Tel/Fax: 021/3153684, Ing. Voicu Alexandra	Brevete Mărci Desene Topografii	SRL

04.12.1992	008	CONSTANTIN GHIȚĂ OFFICE Timișoara, str. Take Ionescu nr. 24-28 sc. B ap. 2 judetul Timiș, cod 300042, Tel/Fax: 0256/435976, GSM: 0744 162462, e-mail: ghiță@mail.dnttm.ro, Ing. Ghiță Constantin	Brevete Mărci Desene	CI
05.01.1993	009	CABINET DE PROPRIETATE INDUSTRIALĂ S.I. Timișoara, Str. Moise Dobosan nr.110, cod poștal 300600, GSM: 0722 984909, Tel/Fax: 0256/475105 Șovar Ioan	Brevete Mărci Desene	SRL
13.05.1993	010	S.C. ROMINVENT S.A București, Str. Ermil Pangratti nr. 35, et. 1, sect.1, cod 011882, Tel: 021/2312515, 2312541,Fax: 021/2312550, 2312454,e-mail: office@rominvent.ro Ing.Enescu Lucian, Dr. ec. Liviu Cabariu Chim. Larion Sonia, Fil. Rodica Bucătaru, Jur. Mocanu Ion, Fiz. Nicolaescu Daniella, Ing. Corina Duțulescu, Ec. Ghenu Mihaela, Ing.Teodorescu Mihaela, Ing. Rădulescu Melania, Ing. Cosmina Fierăscu, Ing. Ploscă Daniel, Ing. Spătaru Daniela, Ing. Alexandra Hașiu, Jur. Bândar Daniela, Dr. Ing. Cristina Popa, Ec. Joitoiu Andreea Simona, Ing. Năstase Cristian,Bio.Enescu Miruna, Dr.Florea Ileana Maria,Farm. Dumitrescu Artemis Sorina, Pavel Sorin Eduard	Brevete Mărci Desene Topografii	SA
17.07.1993	011	CABINET INDIVIDUAL "INDEPENDENT PROPINI AGENT" București, sector 5, Str. Fabrica de chibrituri nr. 42, cod 050183,Tel.: 021/3352938, GSM: 0722 610634, Fax: 021/3121008 Nicolae Ioan	Brevete Mărci Desene Topografii	CI
03.01.1994	012	AGENTIE DE PROPRIETATE INDUSTRIALA COSTIN SNC Baia Mare, Str. Șoimului nr. 5, cod 430155 Tel/Fax: 0262/276426, GSM: 0744 966079 Costin Nicolae	Brevete Mărci Desene	SNC
13.03.1995	014	PERSOANĂ FIZICĂ INDEPENDENTĂ TĂTARU DOINA Piatra Neamț, Str. Apele Minerale nr. 4. cod 610121 Tel: 0233/223602, e-mail: doina_tataru@msn.com Tătaru Doina	Brevete Mărci Desene	PF
30.03.1995	015	S.C. CABINET M. OPROIU - CONSILIERE ÎN PROPRIETATE INTELECTUALĂ SRL București, Str. Popa Savu, nr. 42, parter, sector 1, cod 011434, Tel: 021/2602833; 021/ 2602834, Fax: 021/2602836; 021/2602835, P.O.Box 2-229, e-mail: office@oproiu.ro Oproiu Margareta, Vasilescu Raluca, Sturza Ioana, Lazăr Delia, Marin Elena, Ene Silvia, Pătrascu Georgiana, Petrea Dana Maria,Oana Alina Sturza, Oana Negulici, Filippi Valentina	Brevete Mărci Desene Topografii	SRL

21.05.1996	017	AGENȚIA DE PROPRIETATE INDUSTRIALĂ "LABIRINT" Arad, Str. Coriolan Petreanu nr. 28, cod 310151 Tel/Fax: 0257/255842, GSM: 0722 458129, e-mail: labirint@arad.ro Ing. Ivanca Maria	Brevete Mărci Desene	CI
14.11.1996	018	SC INTEGRATOR Consulting SRL Cluj Napoca, str. Dunării nr. 25 bl.C1 ap.5, , jud. Cluj, cod 400593 Tel/Fax: 0264/442817, GSM: 0745235585, e-mail: dorin.isoc@aut.utcluj.ro Isoc Dorin	Brevete Mărci Desene	SRL
1997	019	LOYAL PARTNERS -AGENȚIE DE PROPRIETATE INTELECTUALĂ Galati, Str. Brailei nr.210 bis, bl.C3B, ap.10, cod 800408Tel/Fax: 0236/464847, GSM: 0722 744241, e-mail: loyal@xnet.ro Pușcașu Dan	Brevete Mărci Desene Topografii	SRL
01.07.1997	020	AGENȚIE DE PROPRIETATE INTELECTUALĂ ȘI TRANSFER DE TEHNOLOGIE -AGPITT-SRL București, B-dul Libertății nr. 12, bl.113, sc.2, ap.28, sector 4; cod 040129, CP 42-106, Tel: 3360206; 3372981;Fax: 021/3372981, GSM: 0744293552; 0724539752, e-mail: faighenov@xnet.ro; office@agpitt.ro Faighenov Marioara	Brevete Mărci Desene	SRL
10.07.1997	016	S.C. MILENIUL 3 SRL Pașcani, Str. Moldovei nr. 10, bl. Crinul, sc. A, ap. 28, jud Iași, cod 705200, Tel/Fax: 0232/719190; GSM: 0740 820582 Ing.Burțilă Ioan	Brevete Mărci Desene	SRL
03.10.1997	021	LAZĂR ELENA CABINET DE PROPRIETATE INDUSTRIALĂ Buzău, Str.Unirii, Bl.16C,Et.3, Ap. 12, cod 120013, OP 1, CP 52, Tel./Fax:0238/435982 GSM: 0723 328633 Lazăr Elena	Brevete Mărci Desene Topografii	CI
29.10.1997	022	PERSOANĂ FIZICĂ INDEPENDENTĂ BARBU GHEORGHE MIRCEA București, Șos Iancului nr.21, bl. 106A,sc.B, ap.73, sect.2, Tel/Fax : 021/6536608, e-mail : bmircea@mailbox.ro Barbu Gheorghe Mircea	Brevete Mărci Desene	CI
02.12.1997	023	S.C. " HARCOV" A.P.I. S.R.L. Sfântu Gheorghe, jud. Covasna, Str. Nicolae Iorga nr. 61, bl. 10E, sc. B, ap. 9, cod 520089, Tel: 0267/352267, GSM : 0744435291 Stanciu Adelina	Brevete Mărci Desene	SRL

18.12.1997	024	AGENȚIE DE PROPRIETATE INDUSTRIALĂ ȘI TRANSFER TEHNOLOGIC « STOIAN IOAN » Roman, Bd. Republicii, bl. 46, sc. C, ap. 35, cod 611146 jud. Neamț, Tel/Fax : 0233/739441, GSM : 0745 643738 Stoian Ioan	Brevete Mărci Desene	CI
30.01.1998	025	INCOR – CORPADE ALEXANDRU Brașov, Str. C-tin Vodă Brâncoveanu nr. 54, et.1, ap. 4, cod 500132, Tel : 0268/513577 Corpade Alexandru	Brevete Mărci Desene Topografii	PF
1998	007	SC ROMPROSPER SERVIMPEX SRL Agentie de proprietate intelectuala «PIVA®» București, Șos. Mihai Bravu nr. 294, bl.6,sc.B, ap. 63, sector 3, cod 030319, Tel/Fax: 021/3222857, 021/3207419, Mobil:0744654128;0744536405 e-mail: piva@hades.ro, piva@xnet.ro Pioaru Grațela, Pioaru Raluca Andreea	Mărci Desene Brevete	SRL
1998	048	PETRU COSTINESCU-DICOSTI București, Str. Viorele nr. 30, bl. 20 A, ap. 23, sector 4, cod 040428, CP 53-107 , Tel: 021/3303162, e-mail: pcostinescu@fx.com Petru Costinescu	Brevete Mărci Desene	CI
27.04.1998	026	PIDES-CABINET DE PROPRIETATE INDUSTRIALĂ București, Str. Valea Buzăului, nr. 10, bl. G30, ap. 36, sector 3, cod 032334, Tel : 3455351 GSM : 0723 708632, e-mail: sova@cna.ro ing. Șova Dan Eugen	Brevete Mărci Desene Topografii	CI
23.02.1999	027	SZENTE SÁNDOR Odorheiu Secuiesc, str. Victoriei, nr. 41,bl.U6, et.1, ap.4, jud. Harghita,cod poștal 535600, Tel : 0266/219143, e-mail : prooffice@szente.ro Szente Sándor	Brevete Mărci Desene	CI
21.07.1999	028	SC NOWAPATENT SRL OP1-CP5, MEDIAS, cod 833273, jud. Sibiu, Tel : 0269/841373 ; 0264/833273, Fax : 0269/833273 e-mail : nowapatent@birotec.ro office@nowapatent.ro Fulea Maria	Brevete Mărci Desene	SRL
30.08.1999	029	CABINET DE PROPRIETATE INDUSTRIALĂ «BIONPI» București, Calea Dorobanților 126-130 Bl. 8, et. 9 Ap. 50 sector 1, cod 010577, Tel/Fax: 021/2316549, GSM: 0723 187944, e-mail: bionpi@hotmail.com; bionpi@fx.ro Ing. Ion Rodica Cocuța	Brevete Mărci Desene	CI

12.11.1999	030	AGENȚIE DE CONSULTANȚĂ ÎN PROPRIETATE INTELLECTUALĂ ȘI TRANSFER DE TEHNOLOGIE « SPRÎNCEANU NICOLAE » Drobeta Turnu Severin, Str. Gheorghe Ionescu Sisești nr. 96, bl.E2, sc.1, et. 3, ap.8, cod 220212, Tel/Fax : 0252/311690, Mobil :0721796318 e-mail: nicolaesprinceanu@yahoo.com Nicolae Sprînceanu	Brevete Mărci Desene	CI
21.01.2000	031	CABINET INDIVIDUAL IVĂNESCU GABRIEL DAN Brașov, Str. Al. I. Cuza nr. 58 ap. 7, cod 500085, Tel/fax:0268/471650, GSM:0722248415, e-mail: d.ivanescu@xnet.ro Ivănescu Gabriel Dan	Brevete Mărci Desene	CI
15.02.2000	032	CABINET INDIVIDUAL ANGHEL LUMINIȚA DOINA București, Str. Gherghitei Nr.1, Bl.94B, Sc. B, Ap.76, Sector 2, Tel/Fax :021/2407985,GSM : 0723301706 e-mail : anghel.doina@xnet.ro Ing.Av.Anghel Luminita Doina	Brevete Mărci Desene	CI
24.08.2000	033	APOSTOL SALOMIA P.F.A. Galați, Str. Regiment 11 Siret nr. 15, bl. E4, Et.3, ap. 54, cod 800333,Tel/Fax : 0236/436437 GSM 0766765027 Ing.Apostol Salomia	Brevete Mărci Desene	CI
07.09.2000	034	AGENȚIA DE PROPRIETATE INDUSTRIALĂ - APIA SRL București, Str. Romancierilor nr. 5, bl.C14, sc.B, ap.41, sector 6, cod 061791, OP23-CP11, Tel/Fax: 021/7783100, GSM: 0745 031557, e-mail: ag_apia@dial.kappa.ro Site: www.mark-apia.ro Visalom Theodor	Mărci	SRL
17.10.2000	035	PERSOANĂ FIZICĂ INDEPENDENTĂ BERCEANU MARIA AURELIA București, Str. Cogîlnic 25, sector 3, Tel: 021/3264568 GSM:0744954085, berceanu_maria_aurelia@yahoo.com Berceanu Maria Aurelia	Brevete Mărci	PF
25.10.2000	037	PERSOANĂ FIZICĂ INDEPENDENTĂ MATEI ELENA Bacău, Str. Alecu Russo, bl. 33, Et.6,sc. C, ap.26, cod 600133, Tel: 0234/160424 Matei Elena	Mărci	CI

20.11.2000	038	CABINET INDIVIDUAL' ION FLOREA' București, Calea Dorobanților 126-130, bl.8,et.9,ap.50, sector 1, cod 010577, Tel/Fax: 021/2316549, GSM: 0723185998, e-mail: bionpi@rol.ro Ing.Ion Florea	Mărci	CI
28.11.2000	039	CABINET IN DIVIDUAL GREAVU DOINA MARIANA Sibiu, str. Constantin Noica, bl. 2, ap.21, cod 550169 Tel:0269/218500,Fax:0269/212170, Mobil:0766489179 Ing. Greavu Doina Mariana	Brevete Mărci Desene	CI
11.12.2000	040	INTEL PROTECT Brașov, B-dul M. Kogălniceanu, nr. 20, bl. 1k, sc. C-D, cod 500173, Tel: 068/413117, Fax: 0268/477333, GSM: 0744 355100 e-mail: intelprotect@ccibv.ro Coșescu Camelia, Axente Elena	Brevete Mărci Desene Topografii	SRL
08.01.2001	041	CABINET "CECIU GABRIELA" CONSULTANȚĂ ÎN DOMENIUL PROPRIETĂȚII INTELLECTUALE Timișoara, Str. Narciselor, nr. 6, sc. A, ap. 110, jud. Timis, cod postal 300024, Tel/Fax.: 0256/494846; GSM: 0745 388039, e-mail: gabrielaceciu@hotmail.com Ing.Ceciu Gabriela	Brevete Mărci Desene	CI
10.01.2001	042	VLAD CONSTANTIN Constanta, Bd. 1 decembrie 1918 nr. 5, bl. F16, ap.34, cod 900711, Tel/Fax: 0241/625643, GSM: 0722 370300, e-mail: vlad@gmb.ro Vlad Constantin	Brevete Mărci Desene	CI
07.02.2001	043	PERSOANĂ FIZICĂ INDEPENDENTĂ FÎNTÎNĂ RAUL – SORIN Brașov, Str. Griviței nr. 69, bl. 29, sc. D, ap.32, cod 500198Tel: 0268/427713, Fax: 0268/422100, e-mail: raulfantana@ronline.ro Fîntînă Raul Sorin	Brevete Mărci Desene	PF
28.02.2001	044	PERSOANĂ FIZICĂ LARCO IOAN Iași, Bdul. Independenței nr. 23, bl. B 1-5, Tr. 5. et. 5, ap. 17, cod 700101, Tel. 0232/311146 Larco Ioan	Brevete Mărci Desene Topografii	PF
05.03.2001	045	BIROU DE PROPRIETATE INDUSTRIALA BROJBOIU DUMITRU ADRIAN FLORINEL Pitești, Bd. Republicii, bl.212,sc. D, ap.16, jud.Argeș, cod 110177, Tel/Fax.: 0248/637961, GSM: 0745 143095,e-mail: adrian brojboiu@k.ro Brojboiu Dumitru Adrian Florinel	Brevete Mărci Desene	CI

12.04.2001	047	INTELLECTUAL PROPERTY OFFICE SRL Bucureşti, Str. Alexandru Moruzzi nr. 6, bl. B6, sc. 2, ap.62, sector 3, cod 031155, Tel/Fax.: 021/3262388, GSM: 0745 094241, e-mail: ipo@fx.ro Ciuda Berivoe Anca	Brevete Mărci Desene	SRL
07.05.2001	049	CABINET MUŞATESCU ANDRA OANA Bucureşti, Str. Drumul Taberei nr. 71, bl.TD42, sc.1, et.4, ap.28, sector 6, cod 061366, GSM: 0722 879810, e-mail: amusatescu@dnt.ro Muşatescu Andra Oana	Brevete Mărci Desene	PF
2001	050	PERSOANĂ FIZICĂ INDEPENDENTĂ ACSINTE PAULA-ADRIANA Bucureşti, Splaiul Independenţei nr. 17, bl. 101, sc. D, ap. 57, sector 5, Tel: 021/3351366, Fax: 021/3351735, GSM: 0723317631 Av. Acsinte Paula Adriana	Mărci	PF
2001	051	PERSOANĂ FIZICĂ INDEPENDENTĂ POPESCU RADU-ROMEO Bucureşti, Bd. Corneliu Coposu nr.3, bl. 101, sc. 3, et.4, ap. 50, sector 3, cod 030601, GSM: 0722 510598, e-mail: rrpopescu@xnet.ro Popescu Radu Romeo	Brevete Mărci Desene	PF
31.05.2001	071	CONS INTEL BMA CABINET CONSULTANŢĂ Cart. Dorobanti, nr.2, bl. D2, at.1, ap.5,120087, C.P.8- O.P. 1 Buzau, Fax : 0238/719619, GSM: 0745086588, email: marius_bozio@yahoo.com Marius Bozioreanu	Brevete Mărci Desene Topografii	Ci
12.09.2001	053	CABINET MIHAI LUCIAN Miculiţi & Asociaţii SCPA (LINKLATERS) Bucureşti, Str. Nicolae Iorga, nr. 8, sector 1, cod 010434 Tel : 021/3071500, Fax : 021/3071555 e-mail: lucian.mihai@linklaters.com, I Av. Mihai Lucian	Brevete Mărci Desene	PF
28.11.2001	054	PERSOANA FIZICA AUTORIZATA CRIŞAN IOANA Bucureşti, Str. Paşcani nr. 8, bl.728A, sc. 2, ap.62, sector 6, cod 062085, Tel/Fax: 021/7253217, GSM: 0745 188738, e-mail: civ@fx.ro	Brevete Mărci Desene	PF
21.11.2001	055	ROVALCONS SRL AGENŢIE DE PROPRIETATE INTELECTUALĂ Câmpina, Str. Orizontului, nr.1, bl. R10, et.7, ap.27, Jud. Prahova, cod 105600, Tel/Fax : 0244/ 371390; GSM :0722 540580, e-mail: rovalcons@xnet.ro Ioacăra Valentin	Brevete Mărci Desene	S.R.L.

2001	056	SOLO INVENT S.R.L. București, Calea 13 Septembrie, nr. 104, bl. 48, ap. 8, sect. 5, cod 050727, Tel/Fax: 021/4113716, GSM: 0744 313 229, 0722 479 988, e-mail: impar_service@k.ro	Brevete Mărci Desene	S.R.L.
2001	057	S.C. CABINET N. D. GAVRIL S.R.L. București, Str. Ștefan Negulescu nr. 6A, sector 1, cod 011653, Tel./fax : 021/2302882 , GSM : 0722 983 520, 0723 383 758, e-mail : cabinetgavril@xnet.ro, emico2000@hotmail.com., gavrilnin@yahoo.com Gavril Niculina	Brevete Mărci	S.R.L.
16.04.2002	086	ARIANA GRUP SRL Brasov, Str. Carpenului nr.3, Bl. A4, ap.29, cod 500256, Tel :0268/314091 Fax :0268/329559, Tel : 021/3243756, vbozocea@yahoo.com GSM : 0723204268 , 0723051279 Popescu Angela, Bozocea Gina Violeta	Mărci Desene Brevete	S.R.L.
24.04.2002	087	SC IACOBINI&CO, CONSILIERI IN DREPTUL DE PROPRIETATE INDUSTRIALA SRL Bucuresti, Calea Mosilor, nr.258, bl. 4bis, ap.22, sector 2, cod 020886, Tel : 021/2104690 ; Fax : 021/2104793, E-mail : asimri@yahoo.com, vladrosanu@hotmail.com Iacobini Anca Svetlana, Iacobini Mihnea Razvan	Mărci Brevete Desene Topografii	S.R.L.
04.09.2002	088	SC MANAGER EXPERT SRL Tg. Mures, Str. Nicolae Grigorescu, nr. 33, ap.3 cod 540095, Tel : 0265/250825 ; 0265/233033 Nutiu Emil, Cetina Dan	Mărci	S.R.L.
08.01.2003	059	CABINET INDIVIDUAL LAPTEȘ ELVINE Bucuresti, Intrarea Badeni nr.3, Bl.M18, sc. 2, ap.40,sector 3 cod 030471, Tel: 021/3405500, elvine17@yahoo.com	Brevete	CI
31.01.2003	058	OSTER – Cabinet individual de proprietate industrială Bucuresti, Str. Batiste nr.35, ap. 23, sector 2, cod 020935 Tel/Fax: 021/3147249 , GSM: 0721254270 Udrea Elena Rodica	Mărci Desene	CI
11.02.2003	089	RATZA ȘI RATZA SRL București, B-dul A.I. Cuza Nr. 52-54, Sect.1, cod 011053, Tel :021/2601348, Fax : 021/2601349 e-mail ; office@ratza-ratza.com Enache Ion, Rață Grigore	Brevete Mărci Desene	SRL

13.02.2003	062	CABINET INDIVIDUAL ANDRONACHE PAUL București, Str.Sibiu nr.14, bl.E21, et.6, ap.35, sector 6, Tel/Fax: 021/7250069, GSM: 0722741043, e-mail: paul.andronache@artelecom.ro Andronache Paul	Mărci Desene Topografii Brevete	CI
14.05.2003	090	RAMCONSULTING SRL Cluj Napoca, Str. Augustin Buneanr.28, cod 400170 Fax : 0264/436792, GSM : 0744354156, e-mail : ramconsulting@email.ro Gânscă Aurelian Tudor	Mărci Desene Topografii Brevete	SRL
16.05.2003	070	CABINET OANA COCOLOI București, Drumul Taberei nr.120, bl.OD1, sc.5, ap.189, sector 6, cod 061413, Tel: 021/7450757, GSM: 0723144664, e-mail: oana_cocoloi@yahoo.com Oana Cocoloi	Mărci	CI
10.06.2003	091	ALLEGRA CONSULTING SRL Bucuresti, Aleea Huedin nr.1, bl.5, sc.1, ap.5, sector 4, cod 040917, GSM: 0722249961, Tel: 021/4504035, Fax: 021/3110519, e-mail: gabriela.neacsu@allegra.ro Neacșu Gabriela	Brevete Mărci Desene Topografii	SRL
19.06.2003	069	RASKAI M M BREVMARC CONSULT S.R.L. Dej, Str. Unirii, nr.3, BL. D8, ap.7, judetul Cluj, 405200, Tel/Fax: 0264/211847, GSM: 0742084050 Raskai Maria	Brevete Mărci Desene Topografii	S.R.L.
01.07.2003	092	CONINFO S.R.L. Târgu Mures, Str. Cuza Voda, nr.22, ap. 32, cod 540027, Tel/Fax: 0265/267898 Itu Teodora, Cojocnean Maria Rodica	Desene Brevete Mărci	S.R.L.
25.07.2003	093	NESTOR NESTOR DICULESCU KINGSTON PETERSEN – CONSILIERE IN P.I. S.R.L. București, Calea Dorobantilor nr.237B, et.11, camera 11-8, cod 010566 Harsany Alexandru, Culic Andrei Radu	Mărci Desene	S.R.L.
19.08.2003	067	TEODORU & ASOCIATII București, Str. Foisorului, nr.4, bl. F1C, ap. 16, sect. 3, cod 031178, Tel: 021/3230838 Fax: 021/3263955 GSM: 0722549219 , e-mail: violeta@teodoru.ro Teodoru Violeta	Mărci	CI
19.08.2003	068	CABINET DE PROPRIETATE INDUSTRIALA NICOLAE BURCHEL București, Str. Dr. Radovici nr.8, sector 5, cod 050468, Tel: 021/2126515, Fax: 021/4114188, e-mail: nburchel@lenp.ro Nicolae Burghel	Mărci	CI

21.08.2003	094	N.P.C. S.R.L. Braşov, cod 500025, OP 1 – CP 298, GSM: 0744520357, e-mail: totu@unitbv.ro Toţu Ioan	Mărci Desene Topografii	SRL
22.10.2003	072	CABINET INDIVIDUAL DE PROPRIETATE INDUSTRIALĂ NEGOMIREANU LIVIA Bucureşti, Şos. Nicolae Titulescu nr.94, bl.14A, sc 4 ap.127, sect.1, cod 011146, Tel/Fax: 021/2235637, GSM: 0722444719 Negomireanu Livia	Mărci Desene	CI
30.10.2003	073	CABINET DE PROPRIETATE INDUSTRIALA "VIŞOIU LILIAN CATALIN" Bucureşti, Str. Alexandru Vlahuta nr.3, bl. M48, sc.A, ap.7, sector 3, Tel/Fax: 021/3207251, GSM: 0744480657, e-mail: visoiucatalin@yahoo.com, www.visoiucatalin.home.ro jur. Vişoiu Lilian Catalin	Brevete Mărci Desene Topografii	CI
4.11.2003	075	CABINET DE PROPRIETATE INDUSTRIALA "VALDO" Târgoviste, Str. Ion Ghica, bl.5A, ap.26, Tel: 0245/210415, Fax: 0245/212501, GSM: 0744837583, e-mail: valentin_n_tgv@yahoo.com Negritu Valentin Constantin	Brevete	CI
4.11.2003	074	CABINET DE PROPRIETATE INDUSTRIALA "DUNĂREANU MIHAIL" Bucuresti, Bd. Constantin Brâncoveanu nr.8, Bl B2, ap.13, sector 4, Tel: 021/4600419, GSM : 0723398499, e-mail: dunareanu_mileniu3@k.ro Dunăreanu Mihail	Brevete	CI
11.12.2003	095	INTERNATIONAL PATENT&MARK S.R.L. Brasov, Str.Jepilor nr.2, Bl A8, sc.C, ap.12, Tel: 0268/319158, e-mail: karlameyndt@yahoo.com, Mendes Viegas Meyndt Karla	Brevete	SRL
12.12.2003	096	EDIPLAST S.R.L. Tg. Mureş, Str. Măgurei nr.25, ap.2, Tel/Fax: 0265/263775, GSM: 0744394036, e-mail: moniadel@fx.ro Vasilache Virgilius	Mărci Desene	SRL
22.12.2003	097	V&F INTELLECTUAL PROPERTY CONSULTING S.R.L. Bucureşti, Str. Mărgelelor nr.6, Bl. 304, sc.4, ap.45, sector 6, Tel: 021/3140283, Fax: 021/3140290, e-mail: opream@vf.ro, GSM: 0722259260 Oprea Marilena	Brevete Mărci Desene Topografii	SRL

2.02.2004	080	CABINET INDIVIDUAL IOANIȚESCU TRAIAN București, Bd. Timișoara nr.49, Bl Cc6, ap.27, sector 6, Tel: 021/4402510 Ioanițescu Traian	Brevete Mărci Desene	CI
2.02.2004	076	INVEL – AGENȚIE DE PROPRIETATE INDUSTRIALĂ București, Str. Belizarie nr.1, bl 21/5, ap.2, Fax: 021/3371403, GSM: 0723205048, 0788374511, e-mail: marianvelcea@xnet.ro Velcea Marian	Brevete Mărci Desene	CI
2.02.2004	078	CABINET DE PROPRIETATE INDUSTRIALĂ BICU CRISTINA București, Str. Semenici nr.1, bl.23, ap.90, Tel: 0724260277, bicucristina2000@yahoo.com Bicu Cristina Mădălina	Brevete	CI
2.02.2004	079	CABINET DE PROPRIETATE INTELLECTUALĂ CONSTANDA MĂDĂLINA București, Str. Pretorienilor nr.3, sect.5, Tel:021/7812148, e-mail: m.constanda@k.ro Constanda Cecilia Mădălina	Brevete	CI
9.02.2004	098	CABINET ANI FUCIU SRL Com.Snagov, Bloc P53, sc.A, ap.1, jud.Ifov, Tel: 021/4910123, Fax: 021/3142157, GSM: 0744370196, e-mail: anif@euro.ro , ani.fuciu@euro.ro Fuciu Anișoara	Mărci Desene	SRL
11.02.2004	081	INTEL PROPERTY CONSULT București, Str. Ion Maiorescu, nr.42A, sector 2, Tel: 021/6192276, Fax:021/2123364, GSM: 0744506010 Teodorescu Dan Mihai	Brevete Mărci Desene	CI
16.02.2004	099	LEGAL BRAND S.R.L. București, Str. Nicolae Licăreț nr.1, bl.33, sc.C, ap.107, Tel: 0722674, 0722607380 Stăncescu Anca, Stăncescu Alin Cristian	Brevete Mărci Desene Topografii	SRL
20.02.2004	100	CABINET GORDON SRL București, Str. Spătaru Preda nr.20, bl. 97A, sc.1, ap.4, Tel: 021/4239468, GSM: 0723261373, e-mail: dgiplaw@yahoo.com Gordon Dean Daniel	Brevete	SRL
22.02.2004	082	CABINET DE PROPRIETATE INDUSTRIALĂ CIUPAN CORNEL Cluj Napoca, Str. Mestecenilor nr.6, bl.9E, ap.2, Tel: 0264/524425; 0264/415051, Fax: 0264/415054, e-mail: cornel.ciupan@zeus.east.utcluj.ro	Brevete	CI

**LISTA CONSILIERILOR ÎN PROPRIETATE INDUSTRIALĂ, MEMBRI AI CAMEREI NAȚIONALE
A CONSILIERILOR ÎN PROPRIETATE INDUSTRIALĂ DIN ROMÂNIA, AUTORIZAȚI PENTRU
DOMENIUL DESENELOR ȘI MODELELOR INDUSTRIALE
pentru luna septembrie / 2004**

Nr. din Reg. Nat	Nume și Prenume	Denumirea societății Adresa societății	Societate cu obiect de activitate propr.ind.
92-1	BĂLAN GHEORGHIA	RODALL-AGENȚIE DE PROPRIETATE INDUSTRIALĂ SRL București, Str. Polonă nr. 115, bl. 15, Sc.A,Et.4, ap. 19 sect. 1, Tel: 021/2108342, GSM: 0722 652111, Fax: 021/2105794	DA
92-2	POP VIRGINIA DAISY	CABINET ENPORA S.R.L. București, Șos. Iancului nr. 7, bl. 109B, sc. B, ap.46, sect. 2, cod 021712 Tel: 021/2501634, Fax: 021/2507927, e-mail : pop@patents.ro, pop@enpora.com	DA
92-3	RAȚĂ GRIGORE	RATZA SI RATZA SRL București, B-dul A.I. Cuza Nr. 52-54, Sect.1 Tel :021/2601348, Fax : 021/2601349 email : office@ratza-ratza.com, gregory@ratza-ratza.com	DA
92-5	VOICU ALEXANDRA	A.G.V. - AGENȚIE DE PROPRIETATE INDUSTRIALĂ SRL București, B-dul Magheru, nr. 9, sc. 2, et.9, ap. 89, sector 1, PO BOX 22-246, Tel/Fax: 021/3153684	DA
92-6	LORENȚ ALEXANDRU	S.C. INVENTA - AGENȚIE UNIVERSITARĂ DE INVENTICĂ S.R.L. București, Bdul Corneliu Coposu, nr. 7, bl. 104, sc.2, etaj 1, ap.31, sector 3, Tel : 021/3200285, Tel/Fax :021/3228325, inventa@mark-patent.ro	DA
92-7	ENESCU LUCIAN	S.C.ROMINVENT S.A. București, Str. Ermil Pangratti nr. 35,et.1, sector1, Tel: 021/2312515, 2312541, Fax: 021/2312550, 2312454, e-mail: office@rominvent.ro	DA
92-8	OPROIU MARGARETA	CABINET M. OPROIU-CONSILIERE ÎN PROPRIETATE INTELECTUALĂ București, Str. Popa Savu, nr. 42, parter, sector 1, Tel : 021/2602834, 021/2602833, Fax : 021/2602836, 021/2602835, P.O.Box 2-229, e-mail : office@oproiu.ro	DA
92-9	LARION ELISABETA-SONIA	S.C. ROMINVENT S.A. București, Str. Ermil Pangratti nr. 35, et.1, sect.1 Tel: 021/2312515, Fax: 021/2312550 e-mail: office@rominvent.ro	DA

92-10	ȚURCANU CONSTANTIN	S.C. INVENTA - AGENȚIE UNIVERSITARĂ DE INVENTICĂ S.R.L. București, Bdul Corneliu Coposu, nr. 7, bl. 104, sc.2, etaj 1, ap.31, sector 3, Tel : 021/3200285, Tel/Fax : 021/3228325,GSM : 0744 324510, e-mail : inventa@mark-patent.ro	DA
92-11	TEODORESCU DAN MIHAI	INTEL PROPERTY CONSULT București, Str. Ion Maiorescu, nr.42A, sector 2, Tel: 021/6192276, Fax:021/2123364, GSM: 0744506010	DA
92-13	GHIȚĂ CONSTANTIN	CONSTANTIN GHIȚĂ OFFICE Timișoara, Str. Take Ionescu nr. 24-28, sc. B ap. 2 Jud.Timiș, Tel/Fax: 0256/435976, GSM: 0744 162462, e-mail: ghita@mail.dnttm.ro	DA
92- 1003	MACAMETE ELENA	S.C. ICPE-S.A. București, Splaiul Unirii 313, sect. 3 Tel: 021/3217230, Fax: 021/3216346	NU
92- 1006	NICOLAESCU DANIELLA-OLGA	S.C. ROMINVENT S.A. București, Str. Ermil Pangratti nr. 35, et.1, sect.1 Tel: 021/2312515, Fax: 021/2312550 e-mail: office@rominvent.ro	DA
92- 1008	STOIAN IOAN	AGENȚIE DE PROPRIETATE INDUSTRIALĂ ȘI TRANSFER TEHNOLOGIC "STOIAN IOAN" Roman, B-dul Republicii, bloc 46, sc. C, ap. 35, jud. Neamț, Tel/Fax: 0233/739441, GSM: 0745 643738	DA
93-14	BUCĂȚARU RODICA FILICA	S.C. ROMINVENT S.A. București, Str. Ermil Pangratti nr. 35, et.1, sect.1 Tel: 021/2312515, Fax: 021/2312550 e-mail: office@rominvent.ro	DA
93-15	GHENU MIHAELA	S.C. ROMINVENT S.A. București, Str. Ermil Pangratti nr. 35, et.1, sect.1 Tel: 021/2312515, Fax: 021/2312550 e-mail: office@rominvent.ro	DA
93-22	NICOLAE IOAN	CABINET INDIVIDUAL "INDEPENDENT PROPRINI AGENT" București, sector 5, Str. Fabrica de chibrituri nr. 42 Tel: 021/3352938, GSM: 0722 610635, Fax: 021/3121008	DA
93-25	BUZLEA ELISABETA	S.C. INTELECT S.R.L. ORADEA Oradea, B-dul Dacia nr. 48, Bl. D10, Ap.3, OP 9- CP128, Tel 0259/253847, Fax:0259/268094 GSM: 0745 040831, e-mail: intelect@rdslink.ro	DA
93-28	RASKAI MARIA MAGDALENA	RASKAI M M BREVMARC CONSULT S.R.L. Dej, Str. Unirii, nr.3,BL.d8, ap.7, judetul Cluj, 405200, Tel/Fax: 0264/211847, GSM: 0742084050	DA

93-93	DUȚULESCU CORINA CARMEN	S.C. ROMINVENT S.A. București, Str. Ermil Pangratti nr. 35, et.1, sect.1 Tel: 021/2312515, Fax: 021/2312550 e-mail: office@rominvent.ro	DA
93-1013	ȘOVA DAN-EUGEN	PIDES-CABINET DE PROPRIETATE INDUSTRIALĂ București, Str. Valea Buzăului, nr. 10, bl. G30, ap. 36, sector 3, Tel: 021/3455351 GSM: 0723708632 e-mail: sova@cna.ro	DA
93-1017	ANDREI MARIANA	M.Ap.N. – Departamentul pentru armament București, Drumul Taberei nr. 9-11, sector 6 Tel: 021/4106267; Fax: 021/3151779, 3147327, GSM: 0723668592, e-mail: mariana.andrei@dpa.ro	NU
93-1019	CIOBANU MARIETTA	SC COMETAM SRL București, Str. Cetatea de Baltă nr. 118, bl. 9, ap. 5, sector 6, Tel/Fax: 021/7723008, Mobil :0745181098 e-mail: mciobanu@pcnet.ro	DA
93-1020	ANGHEL LUMINIȚA DOINA	Cabinet individual ANGHEL LUMINIȚA DOINA București, Str. Gherghitei nr 1, Bl. 94B, Sc.B, Ap.76, sector 2, Tel/Fax: 021/2407985, GSM : 0723 301706, anghel.doina@xnet.ro	DA
93-1022	BURȚILĂ IOAN	S.C. MILENIUL 3 Agenție de Proprietate Industrială S.R.L. Pascani, Str. Moldovei nr. 10, bloc Crinul, sc. A, Ap. 28, Tel/Fax: 0232/719190; GSM: 0740 820582	DA
93-1025	DOBRESCU MELANIA	SC UPETROM – 1Mai SA Ploiești, Piața 1 Decembrie 1918, nr. 1, Prahova Tel: 0244/174 051/1618; Fax: 0244/110327	NU
93-1031	GAVRILIU ANA-CORINA	S.C. BIOTEHNOS S.A. București, Str. Dumbrava Roșie nr. 18, Tel: 021/2102015 int 120 ; Fax : 021/2109705, GSM 0723302092	NU
93-1032	ION RODICA-COCUȚA	CABINET DE PROPRIETATE INDUSTRIALĂ « BIONPI » București, Calea Dorobanților 126-130, Bl. 8, et. 9 Ap. 50 sector 1, Tel/Fax: 021/2316549 GSM: 0723 187944, e-mail: bionpi@hotmail.com; bionpi@fx.ro	DA
93-1033	IVANCA MARIA ELISAVETA	AGENȚIA DE PROPRIETATE INDUSTRIALĂ "LABIRINT" Arad, Str. Coriolan Petreanu nr. 28, Tel/Fax: 0257/255842, GSM: 0722 458129 e-mail: labirint@arad.ro	DA

94-14	STANCIU ADELINA	SC HARCOV A.P.I. SRL Sfântu Gheorghe, Jud Covasna Str. Nicolae Iorga nr. 61 bl. 10 E sc. B. ap.9 Tel. 0267/ 352 267, Mobil:0744435291	DA
94-23	FĂNTĂNĂ RAUL-SORIN	PERSOANĂ FIZICĂ Braşov, Str. Griviței nr. 69, bl. 29, sc. D, ap. 32 Tel: 0268/427713, e-mail: raulfantana@ronline.ro	DA
94-25	UDREA ELENA RODICA	OSTER – Cabinet individual de proprietate industrială Bucuresti, Str. Batistei nr.35, ap. 23, sector 2 Tel/Fax: 021/3147249 GSM: 0721254270, e-mail: traianosiescu@xnet.ro	DA
94-26	VELCEA MARIAN	INVEL – AGENȚIE DE PROPRIETATE INDUSTRIALĂ Bucureşti, Str. Belizarie nr.1, bl 21/5, ap.2, Fax: 021/3371403, GSM: 0723205048, 0788374511, e-mail: marianvelcea@xnet.ro	DA
94-1037	ALAN LILIANA	BEGA GRUP Timișoara, Calea Stan Vidrighin nr. 5A, Tel:0256/222103, Fax:0256/190800, GSM : 0724250467 e-mail:alan@tehnomet.ro	NU
94-1039	BLAG IOANA	SC INDUSTRIA SĂRMEI SA Câmpia Turzii, Str.Laminoriștilor nr. 145, Județ Cluj Tel : 0264/368661 int 390;	NU
94-1042	BARBU MIRCEA	PERSOANĂ FIZICĂ București, Sos.lancului nr.21, bl.106A, sc.b, ap.73, sect.2, Tel/Fax: 021/6536608, e-mail: bmircea@mailbox.ro	DA
94-1045	CECIU GABRIELA	CABINET "CECIU GABRIELA" CONSULTANȚĂ ÎN DOMENIUL PROPRIETĂȚII INTELLECTUALE 300024 Timișoara, Str. Narciselor, nr. 6, sc. A, ap. 110, jud. Timis, Tel/Fax: 0256/494846; GSM: 0745 388 039, e-mail: gabrielaceciu@hotmail.com	DA
94-1048	GHEORGHICESCU EUGENIA	S.C. ICTCM S.A. București, Șos. Olteniței nr. 103, sector 4, Tel: 021/3321870 , 3323770/437, Fax: 021/3320775, 3321870 GSM:0721863338, e-mail:steh@ictcm.ro ; market@ictcm.ro	NU
94-1052	ISOC DORIN	INTEGRATOR CONSULTING –SRL Cluj-Napoca, Str. Dunării nr.25 bl. C1 ap.5, jud. Cluj Tel/Fax: 0264/442817, GSM: 0745235585 e-mail: Dorin.Isoc@aut.utcluj.ro	DA
94-1053	IOANITESCU TRAIAN	CABINET INDIVIDUAL IOANIȚESCU TRAIAN București, Bd. Timișoara nr.49, Bl Cc6, ap.27, sector 6, Tel: 021/4402510	DA

94-1056	PUȘCAȘU DAN	S.C. LOYAL PARTNERS – AGENȚIE DE PROPRIETATE INTELECTUALĂ SRL Galați, Str.Brailei nr.210 bis, bl.C3B, ap.10 Tel/Fax: 0236/464847 ; GSM: 0722 744241; e-mail:loyal@xnet.ro	DA
94-1058	STANCIU ION	S.N.P. PETROM S.A.-SUCURSALA I.C.P.T. CAMPINA Jud. Prahova, Cămpina 105600, B-dul Culturii nr. 29, Tel:0244/334831, Fax: 0244/370323, e-mail: icpt_ri@easy.net.ro	NU
95-19	TĂTARU DOINA	PERSOANĂ FIZICĂ Piatra Neamț, Str. Apele Minerale nr. 4, Tel: 0233/223602, e-mail: doina_tataru@msn.com	DA
95-30	TEODORESCU MIHAELA	S.C. ROMINVENT S.A. București, Str. Ermil Pangratti nr. 35, et.1, sect.1 Tel: 021/2312515, Fax: 021/2312550 e-mail: office@rominvent.ro	DA
95-32	ȘOVAR IOAN	CABINET DE PROPRIETATE INDUSTRIALĂ S.I. SRL Timișoara, Str. Moise Doboșan nr.110, cod 300600 Tel.0256/475105;GSM: 0722 984909	DA
95-36	RĂDULESCU MELANIA STELA	S.C. ROMINVENT S.A. București, Str. Ermil Pangratti nr. 35, et.1, sect.1 Tel: 021/2312515, Fax: 021/2312550 e-mail: office@rominvent.ro	DA
95-37	VASILESCU RALUCA	CABINET M. OPROIU-CONSILIERE ÎN PROPRIETATE INTELECTUALĂ București, Str. Popa Savu, nr. 42, parter, sector 1, Tel : 021/2602834, 021/2602833, Fax : 021/2602836, 021/2602835, office@oproiu.ro	DA
95-1063	FAIGHENOV MARIOARA	AGENȚIE DE PROPRIETATE INTELECTUALĂ ȘI TRANSFER DE TEHNOLOGIE-AGPITT-SRL București, B-dul Libertății nr. 12, bl.113, sc.2, et.3, ap.28, sector 4; CP 42-106,Tel: 021/3360206; 3372980; Fax : 021/3372981 ; GSM : 0744 293552 ; 0724539752 e-mail :faighenov@xnet.ro; office@agpitt.ro	DA
95-1067	BROJBOIU DUMITRU ADRIAN FLORINEL	BIROU DE PROPRIETATE INDUSTRIALA, B-dul Republicii bl 212, sc.D, ap.16, Pitești, jud. Arges, tel/fax 0248 /637961, GSM 0745143095 e-mail:adrian_brojboiu@k.ro	DA
95-1071	CRIȘAN IOANA	PERSOANĂ FIZICĂ AUTORIZATA-CRIȘAN IOANA București, Str. Pașcani nr. 8, bl.728A, sc. 2, ap.62, sector 6, Tel/Fax: 021/7253217, GSM: 0744188738, e-mail: civ@fx.ro	DA

95-1072	CSAPO MARTINESCU ERNEST	SC ROMBAT SA Bistrița, Str. Petru Rareș nr. 3, Bl. 3, sc. C, ap. 38 Tel. 0263/238009, Fax :0263/234010, e-mail: ermi@rombat.ro	NU
95-1074	ENACHE ION	RATZA SI RATZA SRL Bucuresti, B-dul A.I. Cuza Nr. 52-54, Sect.1 Tel :021/2601348, Fax : 021/2601349 email : office@ratza-ratza.com	DA
95-1076	FULEA MARIA	SC NOWAPATENT SRL OP1-CP5, MEDIAȘ, jud. Sibiu, Tel : 0269/841373 ; 833273 GSM : 0744556074 Fax : 0269/833273 e-mail : nowapatent@birotec.ro office@nowapatent.ro	DA
95-1082	DOBREANU IULIAN	COMPANIA NAȚIONALĂ A LIGNITULUI OLTENIA Târgu Jiu, Str. Tudor Vladimirescu nr.1-15	NU
96-24	COSTIN NICOLAE	AGENȚIE DE PROPRIETATE INDUSTRIALĂ – « COSTIN – SNC » Baia Mare, Str. Șoimului nr. 5, Tel/fax: 0262/276426, GSM: 0744 966079	DA
96-41	CIUDA-BERIVOE ANCA	INTELLECTUAL PROPERTY OFFICE SRL București, Str. Alexandru Moruzzi nr. 6, bl. B6, sc. 2, et. 8, ap. 62, sector 3; Tel/Fax: 021/3262388, GSM : 0745 094241	DA
96-42	FIERĂSCU COSMINA- CATRINEL	S.C. ROMINVENT S.A. București, Str. Ermil Pangratti nr. 35, et.1, sect.1 Tel: 021/2312515, Fax: 021/2312550 e-mail: office@rominvent.ro	DA
96-47	RĂDULESCU MIOARA	S.C. INVENTA - AGENȚIE UNIVERSITARĂ DE INVENTICĂ S.R.L. București, Bdul Corneliu Coposu, nr. 7, bl. 104, sc.2, etaj 1, ap.31, sector 3, Tel : 021/3200285, Tel/Fax : 021/3228325, e-mail : inventa@mark-patent.ro	DA
96-48	ȚULUCA DOINA	S.C. INVENTA - AGENȚIE UNIVERSITARĂ DE INVENTICĂ S.R.L. București, Bdul Corneliu Coposu, nr. 7, bl. 104, sc.2, etaj 1, ap.31, sector 3, Tel : 021/3200285, Tel/Fax : 021/3228325, GSM :0744 339649, e-mail : inventa@mark-patent.ro	DA
96-49	BĂLAN VALERIA CORNELIA	RODALL-AGENȚIE DE PROPRIETATE INDUSTIRALĂ SRL București, Str. Polonă nr. 115, bl. 15, sc. A, ap. 19 sector 1, Tel: 021/2108342, GSM: 0744 377047, Fax: 021/2105794	DA

96-50	POP CĂLIN RADU	CABINET ENPORA S.R.L. București, Șos. Iancului nr. 7, bl. 109B, sc. B, ap. 46, sect. 2, Tel: 021/2501634, Fax: 021/2507927, e-mail : pop@patents.ro, pop@enpora.com	DA
96-1083	NIȚĂ FLORINA	SC OLTCHIM SA Râmnicu Vâlcea, Str. Uzinei nr. 1, jud. Vâlcea Tel: 0250/736101/1225, Fax: 0250/735030 e-mail: oltchim@oltchim.onix.ro	NU
96-1087	CĂMPEAN GHEORGHE-GEORGEL	SC NEPTUN SA Câmpina Câmpina, Str. Bobâlna nr. 57-63, Jud. Prahova Tel. 0244/335651 (235), Fax. 0244/370338 , 336641, e-mail: neptun@interplus.ro	NU
96-1091	IVĂNESCU GABRIEL DAN	CABINET INDIVIDUAL- IVANESCU GABRIEL DAN Brașov, Str. Al. I. Cuza nr. 58 ap. 7, Tel/fax:068/471650, GSM: 0722 248415, e-mail: d.ivanescu@xnet.ro	DA
96-1097	SPRÂNCEANU NICOLAE	"SPRÂNCEANU NICOLAE" AGENȚIE DE CONSULTANȚĂ ÎN PROPRIETATE INTELECTUALĂ ȘI TRANSFER DE TEHNOLOGIE Drobeta Turnu Severin Str. Gheorghe Ionescu Sisești nr. 96, bl.E2, sc.1, ap.8, Tel/Fax: 0252/311690; GSM:0721 796318 e-mail: NicolaeSprinceanu@yahoo.com	DA
97-18	LAZĂR DELIA SORINA	CABINET M. OPROIU-CONSILIERE ÎN PROPRIETATE INTELECTUALĂ București, Str. Popa Savu, nr. 42, parter, sector 1, Tel : 021/ 2602833, 021/2602834 Fax : 021/2602836, 021/2602835, office@oproiu.ro	DA
97-28	LAZĂR ELENA	CABINET DE PROPRIETATE INDUSTRIALA Buzău, Str.Unirii, Bl.16C, Ap. 12, Et.3 OP 1, CP 52, Tel/Fax:0238/435982, GSM: 0723328633, e-mail:publio@xnet.ro, publico@mail.local.ro	DA
97-61	MOHONEA LILIANA	S.C. PATENTMARK S.R.L. București, Str. Dr. N. Turnescu nr. 2, sector 5, Tel/fax 021/3121669, Fax: 021/2233963, e-mail: stema@pcnet.ro	DA
97-62	MOHONEA CRISTIAN	S.C. PATENTMARK S.R.L. București, Str. Dr. N. Turnescu nr. 2, sector 5, Tel/fax 021/3121669, , Fax: 021/2233963, e-mail: stema@pcnet.ro	DA
97-1103	POPESCU ANGELA	ARIANA GRUP SRL Brasov, Str. Carpenului nr.3, bl.A4, ap.29, Tel :021/3243756 GSM : 0723051279	DA

97-1112	PIOARU GRAȚIELA GEORGETA	SC ROMPROSPER SERVIMPEX SRL București, Șos. Mihai Bravu nr. 294, bloc 6, sc. B, ap. 63, sector 3, Tel : 021/3222857, Fax :3207419, Mobil :0744654128 ;0744536405 e-mail :piva@hades.ro; piva@xnet.ro	DA
97-1116	STRECHE GHERGHINA	S.N.P. PETROM S.A. București, Calea Victoriei nr. 109, sector 1, Tel: 021/2125001, Fax: 021/3138629 e-mail: streche@petrom.ro	NU
98-35	CORPADE ALEXANDRU	PERSOANĂ FIZICĂ - INCOR Brașov, Str. C-tin Brâncoveanu nr. 54, et. 1, ap. 4, Tel : 0268/513577	DA
98-1125	COSTINESCU PETRU	PETRU COSTINESCU-DICOSTI București, Str. Viorele nr. 30, bl. 20A, ap. 23, sector 4, Tel : 021/3303162, Fax : 021/3304733, CP 53- 107,e-mail : pcostinescu@fx.ro	DA
99-45	VELȚAN LOREDANA	S.C. INVENTA - AGENȚIE UNIVERSITARĂ DE INVENTICĂ S.R.L. București, Bdul Corneliu Coposu, nr. 7, bl. 104, sc.2, etaj 1, ap.31, sector 3, Tel : 021/3200285, Tel/Fax :021/3228325, e-mail : inventa@mark-patent.ro	DA
99-46/2	COȘESCU CAMELIA	INTEL PROTECT S.R.L. Brașov, Str. M. Kogălniceanu, nr. 18-20, bloc 1k, sc. C-D, Tel: 0268/413117, Fax: 0268/477333, GSM: 0744 355100, intelprotect@ccibv.ro	DA
99-46/1	AXENTE ELENA	INTEL PROTECT S.R.L. Brașov, Str. M. Kogălniceanu, nr. 20, bloc 1k, sc. C- D, Tel: 0268/412567, Fax: 0268/477333, GSM: 0722 464314, e-mail:intelprotect@ccibv.ro;	DA
99-48	SZENTE SÁNDOR	SZENTE SÁNDOR Odorheiu Secuiesc, str. Victoriei, nr. 41, bl. U6, et.1, ap. 4, județ Harghita, cod poștal 535600, Tel. /fax 0266/219143,e-mail: prooffice@szente.ro	DA
99-50	IOACĂRĂ VALENTIN	ROVALCONS SRL -AGENȚIE DE PROPRIETATE INTELECTUALĂ Câmpina, Str. Orizontului, nr.1, bl. R10, ap.27, Jud. Prahova, Tel/Fax: 0244/371390; GSM : 0722 540580 e-mail: rovalcons@xnet.ro	DA
99-56	PIOARU RALUCA ANDREEA	SC ROMPROSPER SERVIMPEX SRL București, Șos. Mihai Bravu nr. 294, bloc 6, sc. B, ap. 63, sector 3, Tel : 021/3222857, Fax :3207419, Mobil :0744654128 ;0744536405 e-mail :piva@hades.ro; piva@xnet.ro	DA

99-59	STURZA IOANA	CABINET M. OPROIU-CONSILIERE ÎN PROPRIETATE INTELECTUALĂ București, Str. Popa Savu, nr. 42, parter, sector 1, Tel : 021/ 2602833, 021/2602834, Fax : 021/2602836, 021/2602835, P.O.Box2-229, e-mail : office@oproiu.ro	DA
99-060	DZAKA LILIANA	S.C. INVENTA - AGENȚIE UNIVERSITARĂ DE INVENTICĂ S.R.L. București, Bdul Corneliu Coposu, nr. 7, bl. 104, sc. 2, etaj 1, ap. 31, sector 3, Tel: 021/3200285, Fax: 021/3228325, e-mail: inventa@mark-patent.ro	DA
99-62	CABARIU LIVIU	S.C. ROMINVENT S.A. București, Str. Ermil Pangratti nr. 35, et.1, sect.1 Tel: 021/2312515, Fax:021/2312550, Mobil :0722650129, e-mail: office@rominvent.ro	DA
99-136	TUDOR DANIELA	SC PHARMAPLANT BIOGALENICA SRL București Splaiul Unirii nr. 313 , Sector 3 Tel/Fax : 021/3464818; 3464808, GSM : 0745793189 e-mail:pharmaplant@ines.ro	NU
99-1127	APOSTOL SALOMIA	PERSOANĂ FIZICĂ Galați, Str. Reg. 11 Siret nr. 15, bl. E4, ap. 54, Tel/Fax: 0236/436437 GSM 0766765027	DA
99-1133	ROBU MARICICA	SC PETROTUB SA ROMAN Str.Stefan cel Mare,Nr.246, Jud Neamț, Roman Tel: 0233/748201, Fax: 0233/748405	NU
99-1138	OSIESCU TRAIAN	SICOMED S.A. București, Bd. Theodor Pallady nr.50, Tel: 021/3451280 /345, e-mail:traianosiescu@xnet.ro	NU
99-1140	NEGOMIREANU LIVIA	CABINET INDIVIDUAL NEGOMIREANU LIVIA Bucuresti, Sos. Nicolae Titulescu nr.94, bl.14A, ap.127,sect.1, Tel: 021/2235637, GSM: 0722444719	DA
99-1144	CSOMOS LILIANA – MARIA	S.C. EUROPHARM S. A. BRA+OV Brașov, Str. Poienelor, nr. 5, Tel: 0268/310007, Fax:0268/314026, e-mail: liliana.csomos@gsk.com	NU
99-1145	LARCO IOAN	PERSOANĂ FIZICĂ Iași, Bdul. Independenței nr. 23, bl. B 1-5, Tr. 5. et. 5, ap. 17, cod 700101, Tel. 0232/111146	DA
99-1147	SULIMAN MARIA-GABRIELA	AGENȚIA NAȚIONALĂ A MEDICAMENTULUI București, Str. Av. Sănătescu nr. 48 Tel.: 021/2241710/369, Fax: 021/2243497 e-mail:mariasuliman @anm.ro	NU

99-1148	CONSTANTIN ADRIAN GEORGE	CABINET ENPORA S.R.L. București, Șos. Iancului nr. 7, bl. 109B, sc. B, ap. 46, sect. 2, cod 021712 Tel: 021/2501634, Fax: 021/2507927, e-mail : pop@patents.ro , pop@enpora.com	DA
99-1150	PALCO SORINA- IUSTINA	S.C. AEROSTAR S.A. Str. Condorilor, nr. 9, Bacău Tel : 0234/175 070, Fax : 0234/ 172 023, e-mail : aerostar@aerostar.ro	NU
99-1152	ROMAN IOAN	S.C. IAR S.A. GHIMBAV BRAȘOV Brașov, Str. Aeroportului nr. 1, Tel: 0268/475269/1076, Fax: 0268/475287, Mobil :0745145535, e-mail: ioanry@yahoo.com	NU
20-1159	ENE SILVIA	CABINET M. OPROIU – CONSILIERE ÎN PROPRIETATE INTELECTUALĂ București, Str. Popa Savu, nr. 42, parter, sector 1. Tel : 021/2602833, 021/2602834, Fax : 021/2602835, 021/2602836, CP : 2-229, e-mail : office@oproiu.ro	DA
20-1161	BORLAN T. RADU	S.C. PATENTMARK S.R.L. București str. Dr. N. Turnescu nr. 2, sector 5, Tel: 021/3121669, Fax: 021/2233963, e-mail:stema@pcnet.ro	DA
20-1165	BOZIOREANU MARIUS ADRIAN	CONS INTEL BMA CABINET CONSULTANȚĂ Buzău, Cart, Dorobanti 2, bl.D2, et.1, ap.5 CP 8, OP1, Mobil : 0745086588, Fax : 0238/719619, e-mail : marius-bozio@yahoo.com	DA
20-1171	DONȚU OVIDIU-LIVIU	CAMERA DE COMERȚ ȘI INDUSTRIE SUCEAVA Str. Universității, nr. 15-17, Suceava Tel./fax : 0230/523587	NU
20-1175	ISTRATE ȘTEFAN	SOLO INVENT S.R.L. București, Calea 13 Septembrie, nr. 104, bl. 48, ap. 8, sector 5 Tel/Fax: 021/4113716, GSM: 0744 313 229, 0722 479 988, e-mail: impar_service@k.ro	DA
20-1181	MUȘATESCU ANDRA OANA	CABINET MUSATESCU ANDRA București, Str. Drumul Taberei nr. 71, Bl. TD 42, sc. 1, et. 4, ap. 28, sector 6 GSM : 0722 879810 ; e-mail : amusatescu@dnt.ro	DA
20-1192	PETRACHE OCTAVIAN	S.C. INTELECT S.R.L. ORADEA Oradea, B-dul Dacia nr. 48, Bl. D10, Ap.3, OP 9-CP128, Tel 0259/153847, Fax:0259/268094 GSM: 0745 040831, e-mail: intelect@rdslink.ro	DA

20-1193	POPA CRISTINA	S.C. ROMINVENT S.A. București, Str. Ermil Pangratti nr. 35, et. 1, sect. 1 Tel: 021/2312515, 2312541, Fax: 021/2312550, 2312454, e-mail: office@rominvent.ro	DA
20-1194	STĂNCESCU ANCA	LEGAL BRAND S.R.L. București, Str. Nicolae Licăreț nr.1, bl.33, sc.C, ap.107, Tel: 0722674635	DA
20-1196	ȚOȚU IOAN	N.P.C. S.R.L. Brasov, cod 500025, OP 1 – CP 298, GSM: 0744520357, e-mail: totu@unitbv.ro	DA
20-1199	VLAD CONSTANTIN	VLAD CONSTANTIN Constanța, Bdul. 1 decembrie 1918 nr. 5, bl.F16, ap.34, Tel/Fax: 0241/625643, GSM: 0722 370300, e-mail: vlad@gmb.ro	DA
2000-1204	NIȚU ION	S.C. INTELECT S.R.L. ORADEA Oradea, B-dul Dacia nr. 48, Bl. D10, Ap.3, OP 9-CP128, Tel 0259/153847, Fax:0259/268094 GSM: 0745 040831 e-mail: intelect@rdslink.ro	DA
20-1205	RĂDULESCU MIHAELA	RAMI DACIA București, Bd. Timișoara nr.5, sect.6, Tel:021/4106000, Fax:021/4100166, 4100742 E-mail:office@ramidacia.ro	NU
2001-1207	POPESCU RADU-ROMEIO	CABINET POPESCU RADU ROMEO București, Bd. Corneliu Coposu nr. 3, bl.101, sc.3, et.4, ap.50, sector 3, GSM : 0722 510598, e-mail : rropescu@xnet.ro	DA
2001-1209	MIHAI LUCIAN	LINKLATERS MICULIȚI ȘI ASOCIAȚII S.C.P.A. București, Str. Nicolae Iorga, nr. 8, sector 1 Tel : 021/3071500, Fax : 021/3071555 e-mail: lucian.mihai@linklaters.com, lucian.mihai@drept.unibuc.ro	DA
2001-1211	GAVRIL NICULINA	CABINET N. D. GAVRIL S.R.L. București, Str. Ștefan Negulescu nr. 6A, sector 1, Tel./fax : 021/2302882 , GSM : 0722 983 520, 0723 383 758, e-mail : cabinetgavril@xnet.ro emico2000@hotmail.com, gavrilnin@yahoo.com	DA
2003-1216	ANDRONACHE PAUL	CABINET INDIVIDUAL ANDRONACHE PAUL București, Str.Sibiu nr.14, bl.E21, et.6, ap.35, Tel/Fax: 021/7250069, GSM: 0722741043, e-mail: paul.andronache@artelecom.ro	DA
2003-1221	GÂNSCA AURELIAN TUDOR	RAMCONSULTING SRL Cluj Napoca, Str. Augustin Buneanr.28, Fax : 0264/436792, GSM : 0744354156, e-mail : ramconsulting@email.ro	DA

2003-1222	BOZOCEA GINA VIOLETA	ARIANA GRUP SRL Braşov, Str. Carpenului nr.3, bl.A4, ap.29, Tel :0268/314091 Fax :0268/329559, e-mail : vbozocsa@yahoo.com, GSM :0723204268	DA
2003-1223	PETREA DANA MARIA	CABINET M. OPROIU-CONSILIERE ÎN PROPRIETATE INTELECTUALĂ Bucureşti, Str. Popa Savu, nr. 42, parter, sector 1, Tel : 021/2602834, 021/2602833, Fax : 021/2602836, 021/2602835, P.O.Box 2-229, e-mail : office@oproiu.ro	DA
2003-1224	STURZA OANA ALINA	CABINET M. OPROIU-CONSILIERE ÎN PROPRIETATE INTELECTUALĂ Bucureşti, Str. Popa Savu, nr. 42, parter, sector 1, Tel : 021/2602834, 021/2602833, Fax : 021/2602836, 021/2602835, P.O.Box 2-229, e-mail : office@oproiu.ro	DA
2003-1227	ŞANTA VALENTINA	GEDEON RICHTER ROMANIA SA Tg.Mures, Str. Cuza Voda, nr. 99-105, Tel: 0265/233675, 0265/264067, Fax: 0265/268875, cod postal 540306 e-mail: vsanta@armedica.ro office@armedica.ro	NU
2003-1228	VIRGILIUS VASILACHE	EDIPLAST S.R.L. Tg. Mureş, Str. Măgurei nr.25, ap.2, Tel/Fax: 0265/263775, GSM: 0744394036, e-mail: moniadel@fx.ro	DA
2003-1230	NEACŞU GABRIELA	ALLEGRA CONSULTING SRL Bucureşti, Aleea Huedin nr.1, bl.5, sc.1, ap.5, sector4, GSM: 0722249961, Tel: 021/4504035, Fax: 021/3110519, gabriela.neacsu@allegra.ro	DA
2003-1234	BUZLEA MIRCEA VALENTIN	S.C. INTELECT S.R.L. ORADEA Oradea, B-dul Dacia nr. 48, Bl. D10, Ap.3, OP9-CP128, Tel 0259/253847, Fax:0259/268094 e-mail: intelect@rdslink.ro	DA
2003-1235	BUZLEA NARCISA FLORICICA	S.C. INTELECT S.R.L. ORADEA Oradea, B-dul Dacia nr. 48, Bl. D10, Ap.3, OP9-CP128, Tel 0259/253847, Fax:0259/268094 e-mail: intelect@rdslink.ro	DA
2003-1240	RADU DANIELA	SC GRUP ROMET SA Şos. Brailei nr.15, Buzau Tel : 0238/710301 Fax : 0238/710300 GSM : 0745452268, danalex_r@yahoo.com	NU
2003-1241	COJOCNEAN MARIA RODICA	CONINFO S.R.L. Târgu Mures, Str. Cuza Vodă, nr.22, ap. 32, Tel/Fax: 0265/267898, GSM: 0723667588, e-mail: iton@itongrup.com	DA

2003-1242	COMĂNESCU NADIA VASILICA	ANTIBIOTICE SA IAȘI Iași, Str. Valea Lupului nr.1, Tel: 0232/253600 int.525, Fax: 0232/211020, GSM: 0745371217 , e-mail: trademarks@antibiotice.ro	NU
2003-1246	VIȘOIU LILIAN CĂTALIN	CABINET DE PROPRIETATE INDUSTRIALĂ "VIȘOIU LILIAN CĂTĂLIN" București, Str. Alexandru Vlahuta nr.3, bl. M48, sc.A, ap.7, sector 3, Tel/Fax: 021/3207251, GSM: 0744480657, visoiucatalin@yahoo.com, www.visoiucatalin.home.ro	DA
2003-1248	CULIC ANDREI RADU	NESTOR NESTOR DICULESCU KINGSTON PETERSEN – CONSILIERE IN P.I. S.R.L. București, Calea Dorobantilor nr.237B, et.11, camera 11-8, GSM: 0744309382	DA
2003-1250	DUMITRESCU ARTEMIS SORINA	S.C. ROMINVENT S.A. București, Str. Ermil Pangratti nr. 35, et.1, sect.1 Tel: 021/2312515, Fax: 021/2312550 e-mail: artemisb@rominvent.ro	DA
2003-1251	HARSANY ALEXANDRU	NESTOR NESTOR DICULESCU KINGSTON PETERSEN – CONSILIERE IN P.I. S.R.L. Bucuresti, Calea Dorobantilor nr.237B, et.11, camera 11-8 Tel : 021/2011200, Fax : 021/2011210, GSM : 0722203934	DA
2003-1254	ENESCU MIRUNA	S.C. ROMINVENT S.A. București, Str. Ermil Pangratti nr. 35, et.1, sect.1 Tel: 021/2312515, Fax: 021/2312550 e-mail : menescu@rominvent.ro	DA
2003-1258	FLOREA ILEANA MARIA	S.C. ROMINVENT S.A. București, Str. Ermil Pangratti nr. 35, et.1, sect.1 Tel: 021/2312515, Fax: 021/2312550 e-mail: iflorea@rominvent.ro	DA
2003-1259	FUCIU ANIȘOARA	CABINET ANI FUCIU SRL Com.Snagov, Bloc P53, sc.A, ap.1, jud.Ifov, Tel: 021/4910123, Fax: 021/3142157, 0744370196, e-mail: anif@euro.ro , ani.fuciu@euro.ro	DA
2003-1261	IACOBINI MIHNEA RĂZVAN	SC IACOBINI&CO, CONSILIERI IN DREPTUL DE PROPRIETATE INDUSTRIALA SRL București, Calea Mosilor, nr.258, bl. 4bis, ap.22, sector 2, Tel : 021/2104690 ; Fax : 021/2104793 E-mail : asimri@yahoo.com	DA
2003-1262	IACOBINI ANCA SVETLANA	SC IACOBINI&CO, CONSILIERI IN DREPTUL DE PROPRIETATE INDUSTRIALA SRL Bucuresti, Calea Mosilor, nr.258, bl. 4bis, ap.22, sector 2, Tel : 021/2104690 ; Fax : 021/2104793 E-mail : asimri@yahoo.com	DA

2003-1268	ITU TEODORA	CONINFO S.R.L. Târgu Mures, Str. Cuza Vodă, nr.22, ap. 32, Tel/Fax: 0265/267898, GSM: 0723667588, e-mail: iton@itongrup.com	DA
2003-1271	MARINESCU RUXANDRA	S.C. PATENTMARK S.R.L. București, Str. Dr. N. Turcescu nr. 2, sector 5, Tel/fax 021/3121669, Fax: 021/2233963, e-mail: stema@pcnet.ro , 0722626875	DA
2003-1275	VELICU ANCA	CABINET ENPORA S.R.L. București, Șos. Iancului nr. 7, bl. 109B, sc. B, ap. 46, sector 2, 021712, Tel : 021/2501634, Fax : 021/2507927 e-mail : pop@patents.ro, pop@enpora.com	DA
2003-1277	OPREA MARILENA	V&F INTELLECTUAL PROPERTY CONSULTING S.R.L. București, Str. Mărgelilor nr.6, Bl. 304, sc.4, ap.45, sector 6, Tel: 021/3140283, Fax: 021/3140290, e-mail: opream@vf.ro, GSM: 0722259260	DA
2003-1278	STĂNCESCU ALIN CRISTIAN	LEGAL BRAND S.R.L. București, Str. Nicolae Licăreț nr.1, bl.33, sc.C, ap.107, Tel: 0722607380	DA
2003-1280	STIOPU NORICA	MOBILENIA SRL București, Șos. Pantelimon nr.161, sector 2, Tel : 021/2506270 Fax : 021/2507456 e-mail : rpopescu@mobilenia.ro	NU
2003-1286	SECĂREANU DOINA MARIA	S.C. INVENTA - AGENȚIE UNIVERSITARĂ DE INVENTICĂ S.R.L. București, Bdul Corneliu Coposu, nr. 7, bl. 104, sc.2, etaj 1, ap.31, sector 3, Tel : 021/3200285, Tel/Fax : 021/3228325, e-mail : inventa@mark-patent.ro	DA
2003-1288	LUCĂCEL MIHAIELA	SC FARMEC SA Cluj Napoca, Str. Henri Barbusse nr.16, Tel :0264/433193, Fax : 0264/432543, GSM : 0745347813, e-mail : miha.cj@personal.ro	NU

Notă: Listele privind consilierii în proprietate industrială s-au tipărit conform datelor trimise de Camera Națională a Consilierilor în Proprietate Industrială din România. Pentru relații suplimentare, vă rugăm să vă adresați domnului profesor universitar dr. Constantin Țurcanu.

**CENTRE REGIONALE PENTRU
PROMOVAREA PROPRIETĂȚII
INDUSTRIALE ÎN ROMÂNIA**

ORDIN nr. 03/15.01.2002

În temeiul art. 6 alin. 3 din HG nr. 573/07.09.1998 și a Deciziei Primului Ministru nr. 45/13.03.1998, Directorul General al Oficiului de Stat pentru Invenții și Mărci emite următorul:

ORDIN

Articol unic: Lista centrelor regionale, cuprinzând datele utile și instituțiile gazdă, așa cum sunt prezentate în anexă, se publică în Buletinul Oficial de Proprietate Industrială împreună cu prezentul Ordin.

Director General

ing. Gábor VARGA

CENTRE REGIONALE PENTRU PROMOVAREA PROPRIETĂȚII INDUSTRIALE ÎN ROMÂNIA

Coordonatorul activității Centrelor Regionale din partea OSIM:

ing. Florin POPA tel: 01 315 19 66/221; 01 315 19 64/221; 314 59 65/221
Fax: 01 312 38 19
Mobil: 0723 33 07 52
E-mail: florin.popa@osim.ro sau office@osim.ro

BACĂU

- str. Libertății nr. 1, Cod 600052, județul Bacău
- tel: 0234/570010 /130, 146
- fax: 0234/571070
- mobil: 0744538409
- e-mail : camerabc@cciabc.ro
- [www.cciabc.ro /servicii.htm](http://www.cciabc.ro/servicii.htm)
- Coordonator activitate Centru: dl. Doru SIMOVICI - Președinte CCIA
- Director centru: ing. Gh. GHIVNICI

BISTRIȚA-NĂSĂUD CAMERA DE COMERȚ, INDUSTRIE ȘI AGRICULTURĂ BISTRIȚA-NĂSĂUD, pentru CRPPPI

- Adresa sediului: str. Petre Ispirescu nr. 15A, Bistrița, Bistrița 420081, județul BISTRIȚA-NĂSĂUD
- Adresa de corespondență: *Oficiul Poștal 1, Căsuța Poștală 18, Bistrița, județul BISTRIȚA NĂSĂUD*
- tel. 0263 230640; 230400; 210038
- fax. 0263 230640; 210039
- e-mail: office@ccibn.elcom.ro
relatii@ccibn.elcom.ro
- Coordonator: dl. Vasile BAR- Președinte CCIA Bistrița
- Responsabil centru: dl. ing. Daniel Cristian BALAN

BRĂILA

- str. Pensionatului nr. 3, C.P. 6-42, Brăila cod 810245, județul BRĂILA
- tel: 0239 612 388
- tel/fax: 0239 613716; 613172; 614324
- e-mail: cciabr@brx.ssibr.ro
- Coordonator: dl. Ioan CHIRIACESCU, Director executiv CCIA
- Responsabil centru: dna. ing. Anca VASILIU

BRAȘOV

- Adresa de vizitare și consultanță: Colina Universității, Corp I
- Adresa de corespondență: Brașov 500500, județul BRAȘOV, O.P.1, C.P. 298
- tel: 0268 412921/196
- fax: 0268 476241
- e-mail : totu@unitbv.ro
- Coordonator activitate Centru: dl. Ioan TOTU, mobil: 0744 520357
- Persoană contact: dna Simona HRITCU

CONSTANȚA

- str. Mircea cel Bătrân nr. 84, bloc MF1, Cod 900658 județul CONSTANȚA
- tel: 0241 618475 ;619854;
- fax: 0241 619454
- e-mail: office@ccina.ro
drc@ccina.ro
- www.ccina.ro
- Coordonator activitate Centru: dl.C. JUGANARU-director executiv CCINA
- persoane contact: dna.ing. Adriana BAROTHI (mobil 07222754416)
dna.cons.jurist I.F.CARSTEA

CRAIOVA

- str. Libertății nr. 15, Corp Administrativ Universitate, cam. 208-209 Craiova
cod 200583, județul DOLJ
- tel/fax 0251 134880
- e-mail: inventii@administrativ.ucv.ro
- e-mail: ghmanolea@em.ucv.ro
- www.central.ucv.ro/newwebpg/ciitt/CRPPI.htm
- Coordonator : Prof. univ. dr. Gheorghe MANOLEA - tel : 0744771432
- persoană contact: ing.Catalin NEDELICUT

GALAȚI

- str. Mihai Bravu nr. 46, cod 800208, CCIA Galați, județul GALAȚI
- tel: 0236 460312; 473580
- fax: 0236 460650
- e-mail: camcomin@xnet.ro
- www.cciagl.xnet.ro
- Coordonator : dl. Dan Lilion GOGONCEA- Președinte CCIA Galați
- Responsabil centru: dl. Dumitru GHECENCO

IAȘI

- Universitatea Gheorghe Asachi, Institutul Național de Inventică, Bdul CAROL
nr. 3-5, P.O. Box 727- IAȘI -3, cod 700506, județul IAȘI
- tel/fax 0232 214763
- e-mail : bplaht@athena.mt.tuiasi.ro
- Coordonator: dl. Prof. univ. dr. ing. Boris PLAHTEANU

BAIA MARE

- str. Melodiei nr. 2/P3, Baia Mare cod 430353, județul MARAMUREȘ
- tel./ fax : 0262 213753
- e-mail: crpppimm@bic.cdimm.org
: sorin@bic.cdimm.org
: carmen@bic.cdimm.org
- www.crpppimm.cdimm.org
- Coordonator: Nicolae DASCALESCU - Director CDIMM
- Persoane contact: ing. Sorin IANCU - director centru
ing. Carmen NEACSU

ORADEA

- str. Roman Ciorogariu nr. 65, p.o box 211, cod 410009, județul BIHOR
- tel: 0259 417807; 135104; 135202; 135017
- fax: 0259 47 0015
- e-mail: secretariat@ccibh.ro
- Coordonator activitate Centru: dl.Ioan GLAJARU- Președinte CCIA
- persoană contact : dna Mihaela SECARĂ

SFÂNTU GHEORGHE

- județul COVASNA - Sediul ASIMCOV, str. Martinovics nr.2 , O.P.1, C.P. 167 , cod 520009
- tel/fax: 0267 31 81 52
- e-mail: stanciu@planet.ro
- Coordonator: dl. Miklos Levente BAGOLY- Președinte ASIMCOV
- Responsabil centru: dna Adelina STANCIU- telefon : 0744435291

SUCEAVA

- str. Universității nr. 15-17, cod 720229, județul SUCEAVA
- tel. 0230 521506; 520099
- fax.0230 520099; 521506
- e-mail: cci@cci.usv.ro
- Coordonator: dl Ioan HEROIU - Președinte CCIA
- Responsabil centru: cons. jur. Ovidiu DONTU
- persoană contact: ing. Mircea POPOVENIUC tel.direct 0230 523587

TÂRGU MUREȘ

- Centrul Regional de Promovare a Protecției Proprietății Industriale,
- str. Henri COANDĂ nr. 1, cod 540045, județul Mureș
- tel. 0265 269522; fax 0265 263300
- e-mail: plesagho@yahoo.com
- Coordonator: dl. dr. Octavian PLESA - Director General

TIMIȘOARA

- str. Piața Victoriei nr.3 , parter, cod 300030, județul TIMIȘ
- tel. 0256 490766; fax 0256 490311
- e-mail: cpmq@cciat.ro sau
ccda@cciat.ro
- www.cciat.ro
- Coordonator: dl. Emil MATEESCU - Președinte CCIA
- Responsabil centru: dl. ing. Lucian TARABAC

Colegiul de redacție

Dr. ing. Gheorghe Bucșă - Șef Serviciu Desene și Modele Industriale

Cristina-Maria Bararu - Șef Serviciu Editură - Tipografie

Mihaela Uhr

Elena Graciov

Adina Stanciu - Redactor responsabil BOPI - Secțiunea DMI

Mira Negoită - Tehnoredactor



Editare și tehnoredactare computerizată: **Editura OSIM®**

Coperta: Cristina-Maria Bararu

Inscripționat sub comanda nr. 94/30.09.2004, la

Tipografia OFICIULUI DE STAT PENTRU INVENȚII ȘI MĂRCI, BUCUREȘTI

În atenția consilierilor în proprietate industrială și a mandatarilor autorizați

Stimate doamne,

Stimați domni,

Editura OSIM vă oferă posibilitatea de a face cunoscute, în țară și străinătate, produsele și serviciile firmelor dumneavoastră, prin prezentarea de reclame în cadrul publicațiilor OSIM (alb-negru și color, text și/sau imagini, în limba română sau într-o limbă de circulație internațională), publicații ce sunt difuzate și la 45 de oficii de proprietate industrială din întreaga lume (și două baze de date internaționale, Derwent și Chemical Abstract).

Precizăm că reclamele care contravin ordinii publice sau bunelor moravuri, sau materialele care vin în contradicție cu politica editorială a OSIM nu vor fi publicate.

De asemenea, menționăm că reclamele vor putea fi publicate la sfârșitul publicațiilor sau pe **coperta 3**, policromie, - **numai** pentru reclame de **dimensiunea 20,5 x 29,5 cm**.

Tarifele pentru publicitate sunt:

Tarifele de bază: (€/cm²)

Pagini alb-negru (fotografii, imagini): 0,5

Pagini color (policromie/fotografii, imagini): 1,0

Plata se va face în LEI, la cursul BNR din ziua facturării.

Pentru diverse anunțuri (text/alb-negru), tarifele sunt în LEI

Anunțuri: 2000 LEI/cuvânt

Anunțuri pe negativ: 3000 LEI/cuvânt

Anunțuri într-o limbă străină: 5000 LEI/cuvânt

Directia - Redactia - Administratia
OFICIUL DE STAT PENTRU INVENTII SI MARCI
Str. Ion Ghica nr. 5, Sector 3, telefon: + 4021 315.19.66;
fax: + 4021 312.38.19
e-mail: office@osim.ro http: www.osim.ro
BUCURESTI - ROMÂNIA

Tehnoredactare si tipar: OFICIUL DE STAT PENTRU INVENTII SI MARCI