

**OFICIUL DE STAT
PENTRU
INVENȚII ȘI MĂRCI**

ROMÂNIA



**BULETIN OFICIAL
DE
PROPRIETATE
INDUSTRIALĂ**

**Secțiunea
DESENE ȘI MODELE INDUSTRIALE
(Design industrial)**

Nr. 11 / 2004

ROMANIA



OFICIUL DE STAT PENTRU INVENȚII ȘI MĂRCI

BULETIN OFICIAL DE PROPRIETATE INDUSTRIALĂ

**SECȚIUNEA DESENE ȘI MODELE INDUSTRIALE
(DESIGN INDUSTRIAL)**

11

Publicat la 30 noiembrie 2004

© Toate drepturile sunt rezervate O.S.I.M. Această publicație nu va putea fi reprodusă în tot sau în parte, în nici un mod, fără autorizație prealabilă.

FORMULAR DE ABONAMENT

Acest formular se completează și se returnează la OSIM
În anul 2005 doresc să fiu abonat la:

Publicații pe suport hârtie:

- BOPI - Invenții
- BOPI - Mărci
- BOPI - Desene și Modele Industriale
- BOPI - Secțiunea protecția noilor soiuri de plante
- Revista Română de Proprietate Industrială

Publicații pe CD-ROM

- Colecția RO - BULETIN
 - 1999 2000 2001 2002 2003 2004 2005
- Colecția RO - PATENT - IMAGES pentru anul
 - 1994 1995 1996 1997 1998 1999 2000 2001 2002 2003 2004 2005
- Colecția RO - INDEX
 - 2002 2003 2004 2005
- Colecția RO - Buletin Brevete
 - 2002; 2003 2004 2005
- Colecția RO - Buletin Mărci
 - 2002; 2003 2004 2005
- Colecția RO - Buletin Design
 - 2002; 2003 2004 2005
- Colecția RRPI
 - 2002; 2003 2004 2005
- Colecția ESPACE PRECES
 - 2002; 2003 2004 2005
- Colecția ESPACE ACCESS PRECES
 - 2002; 2003 2004 2005
- Colecția TRACES
 - 2002; 2003 2004 2005

Alte publicații:

- CD-ROM - ÎN LUMEA INVENTATORILOR ROMÂNI, versiunea română-engleză
- DIN ISTORIA PROTECȚIEI PROPRIETĂȚII INDUSTRIALE ÎN ROMÂNIA
 - Versiunea pe hârtie (alb/negru)
 - Versiunea pe hârtie, ediția de lux (color, conține și varianta electronică)
 - Versiunea electronică (CD-ROM)
- DICTIONAR ILUSTRAT DE PROPRIETATE INTELECTUALA
 - Versiunea pe hârtie (alb/negru)
 - Versiunea pe hârtie (color)
 - Versiunea electronică (CD-ROM)
- LEGI DE PROPRIETATE INDUSTRIALA ADMINISTRATE DE OSIM, *Brevete de invenție*
 - Versiunea pe hârtie (alb/negru)
 - Versiunea electronică (CD-ROM)
- CONVENȚIA BREVETULUI EUROPEAN, versiune bilingvă (română - engleză)
 - Versiunea pe hârtie (alb/negru)
 - Versiunea electronică (CD-ROM)

Doresc:

- Să primesc broșura de servicii a OSIM (se distribuie gratuit)
- Să fiu informat asupra noutăților editoriale ale OSIM



Denumire și adresă instituție / Nume - prenume (ptr. persoană fizică):

.....
.....

Telefon: _____ Fax: _____ e-mail:

Persoana de contact:

Am plătit suma de: _____ cu documentul de plată: _____ din _____ în contul OSIM:

IBAN RO 89TREZ 7005025XXX000278- DTCMB

BULETIN OFICIAL DE PROPRIETATE INDUSTRIALĂ

Nr. 11

30 noiembrie 2004

Direcția-Redacția-Administrația

**OFICIUL DE STAT PENTRU
INVENȚII ȘI MĂRCI**

Str. Ion Ghica nr.5, sect.3
telefon: + 4021.315.19.66
fax:+ 4021.312.38.19
e-mail: office@osim.ro
e-mail: editura@osim.ro
http://www.osim.ro

BUCUREȘTI-ROMÂNIA

ISSN-1223-7728

CUPRINS GENERAL

Prezentare BOPI	1668
Coduri normalizate OMPI utilizate în BOPI	1670
Cereri de înregistrare a desenelor și modelelor industriale depuse la O.S.I.M.	1673
Lista cererilor de înregistrare a desenelor și modelelor industriale publicate în ordinea crescătoare a numerelor de înregistrare	1787
Lista alfabetică a solicitanților	1797
Desenele și modelele industriale înregistrate în Registrul Național al desenelor și modelelor industriale conform hotărârii comisiei de specialitate a O.S.I.M.	1817
Lista cererilor de Desene și Modele Industriale respinse conform hotărârii Comisiei de specialitate a O.S.I.M.	1829
Mențiuni în vigoare	1835
Lista certificatelor de înregistrare a desenelor și modelelor industriale reînnoite și perioada de valabilitate	1839
Modificări în situația juridică	1843
Erate	1847
Materiale de informare și documentare din domeniul proprietății industriale: ■ Ordinul nr.157/24.07.1997 privind lista agențiilor specializate în proprietate industrială și a consilierilor în proprietate industrială	1851
■ Ordinul nr. 03/15.01.2003 Centre regionale pentru promovarea proprietății industriale în România	1881

SOMMAIRE

Présentation du BOPI	1668
Codes normalisés de l'OMPI utilisés dans BOPI	1670
Demandes d'enregistrement des dessins et des modèles industriels déposées à l'OSIM	1673
Liste des demandes d'enregistrement des dessins et des modèles industriels publiées en tenant compte de l'ordre de leur enregistrement	1787
Liste alphabétique des déposants	1797
Dessins et modèles industriels enregistrés au Registre National des Dessins et des Modèles Industriels conformément à la décision de la Commission de Spécialité de l'Office d'État pour les Inventions et les Marques	1817
Liste des demandes d'enregistrement refusées conformément à la décision de la Commission de Spécialité de l'Office d'État pour les Inventions et les Marques	1829
Maintien en vigueur	1835
Liste des certificats d'enregistrement des dessins et modèles industriels renouvelés et leur période de validité	1839
Modifications dans la situation juridique du titulaire	1843
Erates	1847
Documents concernant l'information et la documentation dans le domaine de la propriété industrielle:	
■ Arrêté no. 157/24.07.1997 concernant les agences spécialisées en propriété industrielle et les conseillers en propriété industrielle	1851
■ Arrêté no. 3/2002 Centres régionaux pour la promotion de la propriété industrielle en Roumanie	1881

CONTENTS

Introducing BOPI	1668
WIPO normalised codes used in BOPI ..	1670
Applications of registration of industrial designs filed at OSIM	1673
List of the applications of registration of industrial designs published according to registration thereof	1787
Alphabetical list of depositors	1797
Industrial designs registered in the National Register of Industrial Designs according to the decision of the State Office for Inventions and Trademarks design commission	1817
List of applications of registration applications refuse with the decision of the State Office for Inventions and Trademarks desing commission	1829
Maintenance in force	1835
List of certificates for registration of the renewed industrial designs and their period of validity	1839
Changes in the owner's legal status	1843
Erratum	1847
Information and searching materials in industrial property field:	
■ 157/24.07.1997 decision concerning the list of industrial property, specialised agencies and of industrial property attorneys	1851
■ Decision no. 3/2002 Regional centres for the promotion of property in Romania	1881

În Buletinul Oficial de Proprietate Industrială, cererile de înregistrare a desenelor și modelelor industriale depuse la O.S.I.M. - Sectorul desene și modele industriale, pentru care s-au constituit depozite reglementare, se publică în ordinea claselor:

- CLASA 01** - Produse alimentare
- CLASA 02** - Articole de îmbrăcăminte și mercerie
- CLASA 03** - Articole de voiaj, cutii, umbrele și obiecte personale necuprinse în alte clase
- CLASA 04** - Perii
- CLASA 05** - Articole textile neconfeționate, materiale din fibre sintetice sau naturale
- CLASA 06** - Mobilier
- CLASA 07** - Articole de menaj necuprinse în alte clase
- CLASA 08** - Articole și utilaje casnice de metal
- CLASA 09** - Ambalaje și recipiente pentru transportul sau păstrarea mărfurilor
- CLASA 10** - Ceasornicărie și alte instrumente de măsură, instrumente de control și de semnalizare
- CLASA 11** - Obiecte ornamentale
- CLASA 12** - Mijloace de transport și de ridicat
- CLASA 13** - Aparate de producere, distribuție și transformare a energiei electrice
- CLASA 14** - Aparate de înregistrare, de telecomunicații și prelucrare a informațiilor
- CLASA 15** - Mașini necuprinse în alte clase
- CLASA 16** - Articole fotografice, cinematografice sau optice
- CLASA 17** - Instrumente muzicale
- CLASA 18** - Imprimerie și mașini de birou
- CLASA 19** - Papetărie, articole de birou, materiale pentru arte, învățământ
- CLASA 20** - Echipamente pentru vânzare și publicitate, semne luminoase, indicatoare
- CLASA 21** - Jocuri, jucării, corturi și articole de sport
- CLASA 22** - Arme, articole pirotehnice, articole pentru vânatoare, pescuit sau distrugerea animalelor dăunătoare
- CLASA 23** - Instalații pentru distribuția fluidelor, instalații sanitare de căldură, de ventilație și condiționare a aerului, combustibili solizi
- CLASA 24** - Medicină și laboratoare
- CLASA 25** - Construcții și elemente de construcții
- CLASA 26** - Aparate de iluminat
- CLASA 27** - Tutun și articole pentru fumători
- CLASA 28** - Produse farmaceutice sau cosmetice, articole și instrumente pentru toaletă
- CLASA 29** - Dispozitive și echipamente contra incendiilor, pentru prevenirea accidentelor sau salvare
- CLASA 30** - Articole pentru îngrijirea sau întreținerea animalelor
- CLASA 31** - Mașini și aparate pentru prepararea mâncărilor și a băuturilor necuprinse în alte clase
- CLASA 99** - Diverse

* Conform Aranjamentului de la Locarno, din 8 octombrie 1968, revizuit în 1998.

CONDIȚII DE VÂNZARE A
BULETINULUI OFICIAL DE PROPRIETATE INDUSTRIALĂ

Buletinul Oficial de Proprietate Industrială se poate obține de la **Oficiul de Stat pentru Invenții și Mărci**, str. Ion Ghica nr. 5, sector 3, București.

- Relații despre condițiile anuale de abonare le puteți obține de la O.S.I.M., telefon +4021.315.19.66, +4021315.19.64, +4021314.59.66, +4021314.59.54, interior 203 sau 275.
- Prețul unui abonament la publicația BOPI- Invenții este de 3.500.000 lei.
- Prețul unui exemplar individual este de 350.000 lei/număr, în limita stocurilor disponibile.
- În cazul în care vor interveni modificări ale prețurilor, acestea vor fi anunțate.

- Începând cu data de 1 septembrie 2004, contul OSIM, este:
- IBAN RO 89TREZ 7005025XXX000278, Direcția de Trezorerie și Contabilitate Publică a Municipiului București (DTCPMB).

- Începând cu data de 1 septembrie 2004, conturile OSIM de la Banca Comercială Română, Sucursala Doamnei, sunt:

- cont dolari USA - IBAN RO29RNCB5025000007740002
- cont Euro - IBAN RO61RNCB5025000007740008
- cont Franci elvețieni - IBAN RO45RNCB5025000007740005

Programul de lucru cu publicul al Registraturii O.S.I.M. este următorul:

- luni - joi: 8,30 - 16,00
- vineri: 8,30 - 13,30

CERERI DE ÎNREGISTRARE A DESENELOR ȘI MODELELOR INDUSTRIALE DEPUSE

(conform Legii nr. 129/29.12.1992 privind protecția
Desenelor și Modelelor Industriale)

În cuprins sunt publicate cererile pentru care s-a cerut protecția în România, inclusiv cele conform Aranjamentului de la Haga, pentru care România a fost desemnată, și care au fost publicate în Buletinul Internațional de Desene și Modele Industriale.

Publicarea cererilor internaționale în Buletinul Oficial de Proprietate Industrială se face gratuit, cuprinzând doar datele bibliografice și nu produce efecte juridice, scopul fiind informarea persoanelor interesate.

*

*

*

The applications requesting protection of industrial designs in Romania are published, the ones under the Hague Agreement for which Romania has been designated included which applications have been published in the International Bulletin of Industrial Designs.

Publication of international applications in the Official Bulletin of Industrial Property is free of charge and only comprises the bibliographic data and produces no legal effects, its aim being that of informing the interested persons.

Extras din codurile normalizate ale Organizației Mondiale de Proprietate Intelectuală - OMPI - (norma ST3) referitoare la organizațiile internaționale și țările care eliberează sau înregistrează titluri de proprietate industrială și care se regăsesc frecvent în Buletinul Oficial de Proprietate Industrială (lista este actualizată de OMPI în 1990).

WO - Organizația Mondială de Proprietate Intelectuală (OMPI)	OA - Organizația Africană de Proprietate Intelectuală		
EP - Oficiul European de Brevete (OEB)	AP - Organizația Regională Africană de Proprietate Industrială		
AE - Emiratele Arabe Unite	ET - Etiopia	LI - Lichtenstein	SC - Seychelle
AF - Afganistan	FI - Finlanda	LK - Sri Lanka	SD - Sudan
AG - Antigua și Barbuda	FJ - Fidji	LR - Liberia	SE - Suedia
AI - Anguilla	FK - Insulele Falkland (Malvine)	LS - Lesotho	SG - Singapore
AL - Albania	FR - Franța	LT - Lituania	SH - Sfânta Elena
AN - Antilele Olandeze	GA - Gabon	LU - Luxemburg	SE - Slovenia
AO - Angola	GB - Anglia	LV - Letonia	SK - Republica Slovacă
AR - Argentina	GD - Grenada	LY - Libia	SL - Sierra Leone
AT - Austria	GE - Georgia	MK - Macedonia	SM - Saint-Marin
AU - Australia	GH - Ghana	MA - Maroc	SN - Senegal
AZ - Azerbaidjan	GI - Gibraltar	MC - Monaco	SO - Somalia
BA - Bosnia-Herzegovina	GM - Gambia	MD - Republica Moldova	SR - Suriname
BD - Bangladesh	GN - Guineea	MG - Madagascar	ST - Sao Tomee și Principe
BE - Belgia	GQ - Guineea Ecuatorială	ML - Mali	SV - Salvador
BF - Burkina Faso	GR - Grecia	MN - Mongolia	SY - Siria
BG - Bulgaria	GT - Guatemala	MO - Macao	SU - Uniunea Sovietică
BH - Bahrein	GW - Guineea-Bissau	MR - Mauritania	TC - Insulele Turques și Caïques
BI - Burundi	GY - Guiana	MS - Montserrat	TD - Ciad
BJ - Benin	HK - Hong-Kong	MT - Malta	TG - Togo
BM - Bermude	HN - Honduras	MU - Maurice	TH - Thailanda
BN - Brunei Darussalam	HR - Croația	MV - Maldive	TN - Tunisia
BO - Bolivia	HT - Haiti	MW - Malawi	TO - Tonga
BR - Brazilia	HU - Ungaria	MX - Mexic	TR - Turcia
BS - Bahamas	ID - Indonezia	MY - Malaesia	TT - Trinidad-Tobago
BW - Botswana	IE - Irlanda	MZ - Mozambic	TV - Tuvalu
BY - Belarus	IL - Israel	NA - Namibia	TW - Taiwan (Provincie Chineză)
BZ - Belize	IN - India	NE - Niger	TZ - Republica Unită a Tanzaniei
CA - Canada	IQ - Irak	NG - Nigeria	UA - Ucraina
CF - Republica Centrafricană	IR - Iran (Republica Islamică)	NI - Nicaragua	UG - Uganda
CG - Congo	IS - Islanda	NL - Olanda	US - Statele Unite ale Americii
CH - Elveția	IT - Italia	NO - Norvegia	UY - Uruguay
CI - Coasta de Fildeș	JM - Jamaica	NP - Nepal	VA - Saint-Siège
CL - Chile	JO - Iordania	NR - Nauru	VC - Saint Vincent et Grenadines
CM - Camerun	JP - Japonia	NZ - Noua Zeelandă	VE - Venezuela
CN - China	KE - Kenia	OM - Oman	VG - Insulele Virgine Britanice
CO - Columbia	KF - Kirghistan	PA - Panama	VN - Vietnam
CR - Costa Rica	KH - Cambodgia	PE - Peru	VU - Vanuatu
CU - Cuba	KI - Kiribati	PG - Papua - Noua Guinee	WS - Samoa
CV - Insulele Capului Verde	KN - Saint Kitts și Nevis	PH - Filipine	YE - Yemen
CY - Cipru	KP - Republica Populară Democrată Coreea	PK - Pakistan	YU - Iugoslavia
CZ - Republica Cehă	KR - Republica Coreea	PL - Polonia	ZA - Africa de Sud
DE - Germania	KW - Kuweit	PT - Portugalia	ZM - Zambia
DJ - Djibouti	KY - Insulele Caimane	PY - Paraguay	ZR - Zair
DK - Danemarca	KZ - Kazahstan	QA - Qatar	ZW - Zimbabwe
DM - Dominique	LA - Laos	RO - România	
DO - Republica Dominicană	LB - Liban	RU - Federația Rusă	
DZ - Algeria	LC - Santa Lucia	RW - Ruanda	
EC - Ecuador		SA - Arabia Saudită	
EE - Estonia		SB - Insulele Salomon	
EG - Egipt			
ES - Spania			

**CERERI DE ÎNREGISTRARE A
DESENELOR ȘI MODELELOR INDUSTRIALE
DEPUSE LA O.S.I.M.**

CODURILE INID ale cererilor de certificat de înregistrare a desenelor și modelelor industriale au următoarea semnificație:

- (21) Numărul depozitului național:
- (22) Data depozitului național:
- (43) Data publicării:
- (71) Numele și adresa solicitantului:
- (74) Numele și adresa mandatarului:
- (72) Numele autorului:
- (54) Denumirea desenului/modelului:
- (28) Numărul de desene/modele:
- (51) LOC (7) CI:
- (57) Descrierea desenului/modelului:
- (80)*Numărul de depozit internațional conform Aranjamentului de la Haga:
 - Data înregistrării internaționale:
 - Data publicării internaționale:
- (30) Prioritate invocată:
- (33) Țara:
- (32) Data:
- (31) Numărul:

* Depozit internațional înregistrat conform Aranjamentului de la Haga, la care România a fost desemnată, publicat în Buletinul Internațional de Desene și Modele, care poate fi consultat, integral inclusiv reprezentările grafice, la Oficiul de Stat pentru Invenții și Mărci. Procurarea Buletinului Internațional de Desene și Modele se poate face prin abonament la Biroul Internațional O.M.P.I. - Geneva, Elveția.

CERERI DE ÎNREGISTRARE A DESENELOR ȘI MODELELOR INDUSTRIALE DEPUSE LA O.S.I.M.

În cuprins sunt publicate toate cererile de înregistrare a desenelor și modelelor industriale depuse la Oficiul de Stat pentru Invenții și Mărci - Sectorul desene și modele industriale pentru care s-au constituit depozite reglementare în lunile octombrie, noiembrie, decembrie 2003 și iunie, iulie, august, septembrie, octombrie 2004 (cu excepția cererilor pentru care nu s-au achitat taxele legale sau sunt incomplete).

Având în vedere art. 37 din Legea nr. 129/29.12.1992 republicată, pentru aceste cereri publicate, **persoana fizică sau persoana juridică** îndreptățită la eliberarea certificatului, **beneficiază provizoriu de aceleași drepturi conferite titularului**, în conformitate cu prevederile **art. 33**, până la eliberarea certificatului de înregistrare, cu excepția cazurilor în care cererea de înregistrare a fost respinsă sau retrasă.

Publicarea cererilor internaționale în Buletinul Oficial de Proprietate Industrială - Secțiunea desene și modele industriale (design industrial), **se face gratuit, cuprinzând doar datele bibliografice și nu produce efecte juridice**, scopul fiind informarea persoanelor interesate. Depozitele internaționale înregistrate conform Aranjamentului de la Haga, la care România a fost desemnată, sunt publicate în Buletinul de Desene și Modele Internaționale. Procurarea Buletinului de Desene și Modele Internaționale se poate face prin abonament la Biroul Internațional O.M.P.I. - Geneva, Elveția.

Publicarea datelor bibliografice a depozitelor se va face în ordinea crescătoare a claselor și subclaselor, conform Clasificării internaționale pentru desene și modele industriale (ediția a VII-a), conform Aranjamentului de la Locarno.

Dacă **mai multe depozite au aceeași clasă și subclasă**, publicarea datelor bibliografice se va face în **ordinea numărului de înregistrare**.

În conformitate cu **art. 24 din Legea nr. 129/29.12.1992**, **orice persoană interesată poate face opoziții** privind înregistrarea desenului sau modelului industrial, **în termen de 3 luni de la data publicării acestuia**.

În prezentarea cererilor de înregistrare a desenelor și modelelor industriale se folosesc codurile INID și codurile țărilor, a căror semnificație este dată la pag. 1670 și 1672.

CLASA 01 - Produse alimentare

(21) Numărul depozitului național:

f 2004 0020

(22) Data depozitului național: 02.10.2003

(43) Data publicării: 30.11.2004

(71) Numele și adresa solicitantului:

KRAFT FOODS SCHWEIS HOLDING AG
BELLERIVESTRASSE, 203, ZURICH,
CH 80081

(54) Denumirea desenului/modelului:

BISCUIT CU CIOCOLATA

(28) Numărul de desene/modele: 1

(51) LOC (7) Ci: **01-01**

(80) *Nr. înregistrării internaționale: **DM/064 573**

Data înregistrării internaționale: 02.10.2003

Data publicării internaționale: 31.12.2003

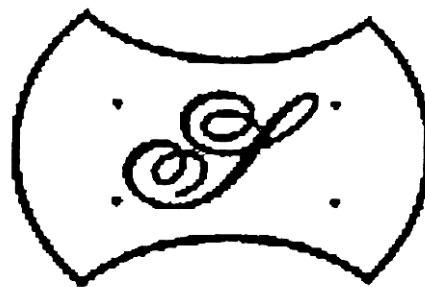

2

(21) Numărul depozitului național:

f 2004 0847

(22) Data depozitului național: 25.08.2004

(43) Data publicării: 30.11.2004

(71) Numele și adresa solicitantului:

S.C. PAN GROUP S.A.
CALEA BUCUREȘTI NR.173, CRAIOVA, DJ
1100

(72) Numele autorului:

ROTARU MIRCEA

(54) Denumirea desenului/modelului:

BISCUIȚI

(28) Numărul de desene/modele: 4

(51) LOC (7) Ci: **01-01**

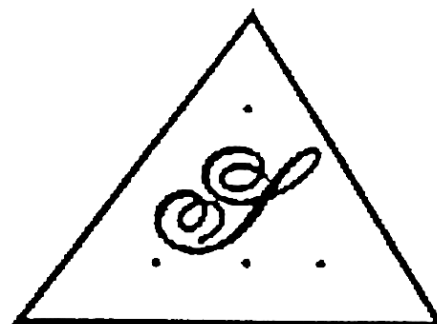

3

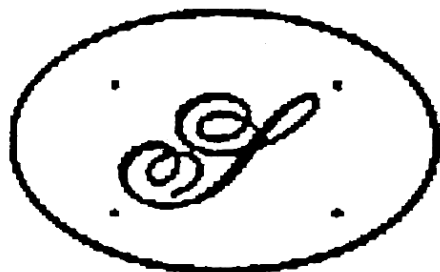

1

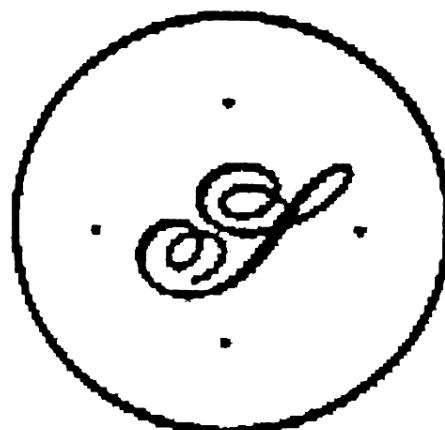

4

- (21) Numărul depozitului național:
f 2004 0630
- (22) Data depozitului național: 07.06.2004
- (43) Data publicării: 30.11.2004
- (71) Numele și adresa solicitantului:
**SOCIETATEA COMERCIALĂ DE
INDUSTRIALIZARE A CĂRNII KOSAROM**
STR. ABATOAR NR. 65, PAȘCANI,
IS 705200
- (72) Numele autorului:
GRESANU VASILE
- (54) Denumirea desenului/modelului:
**MODEL DE AMBALARE, PREZENTARE ȘI
DESFACERE A PRODUSELOR**
- (28) Numărul de desene/modele: 2
- (51) LOC (7) Cl: **01-04**



1



2

CLASA 02 - ARTICOLE DE ÎMBRĂCĂMINTE ȘI MERCERIE

- (21) Numărul depozitului național:
f 2004 0036
- (22) Data depozitului național: 27.10.2003
- (43) Data publicării: 30.11.2004
- (71) Numele și adresa solicitantului:
COTTIER-ANGELI DAVID
ROUTE DES JEUNES NR.5C, GENEVA,
CH 12271089
- (72) Numele autorului:
COTTIER ANGELI DAVID
- (54) Denumirea desenului/modelului:
**APARATOARE PENTRU PENIS IN
FORMADE COCHILIE DE MELC**
- (28) Numărul de desene/modele: 1
- (51) LOC (7) Cl: **02-01**
- (80) *Nr. înregistrării internaționale: **DM/064 607**
Data înregistrării internaționale: 27.10.2003
Data publicării internaționale: 31.12.2003

- (21) Numărul depozitului național:
f 2004 0184
- (22) Data depozitului național: 12.06.2003
- (43) Data publicării: 30.11.2004
- (71) Numele și adresa solicitantului:
MARTINEZ JEAN PIERRE
RUE AUGUSTE VACQUERIE NR.21,
PARIS, F 751116FR
- (54) Denumirea desenului/modelului:
PANTALON, JACHETA
- (28) Numărul de desene/modele: 2
- (51) LOC (7) Cl: **02-02**
- (80) *Nr. înregistrării internaționale: **DM/064 778**
Data înregistrării internaționale: 12.06.2003
Data publicării internaționale: 30.01.2004
- (30) Prioritatea invocată: Țara / Data / Numărul
FR/16.01.2003/03 0253

- (21) Numărul depozitului național:
f 2004 0285
- (22) Data depozitului național: 16.01.2004
- (43) Data publicării: 30.11.2004
- (71) Numele și adresa solicitantului:
TOD`S S.P.A.
VIA FILIPPO DELLA VALLE, ELPIDIO
A MARA, I 63019IT

- (54) *Denumirea desenului/modelului:*
**ACCESORII PENTRU EȘARFĂ ȘI
 ȚESĂTURI ÎN GENERAL**
- (28) *Numărul de desene/modele:* 3
- (51) *LOC (7) Cl:* **02-07**
- (80) **Nr. înregistrării internaționale:* **DM/064 876**
Data înregistrării internaționale: 16.01.2004
Data publicării internaționale: 27.02.2004
- (30) *Prioritatea invocată:* Țara / Data / Numărul
 IT/21.07.2003/TO2003O000123

**CLASA 03 - ARTICOLE DE VOIAJ, CUTII,
 UMBRELE ȘI OBIECTE
 PERSONALE NECUPRINSE ÎN
 ALTE CLASE**

- (21) *Numărul depozitului național:*
f 2004 0138
- (22) *Data depozitului național:* 31.01.2003
- (43) *Data publicării:* 30.11.2004
- (71) *Numele și adresa solicitantului:*
ARIS INTERNAȚIONAL S.A.
 TERRASSEN WEG 1A, ZUG, CH 63011414
- (72) *Numele autorului:*
 ARIS INTERNATIONAL S.A.
- (54) *Denumirea desenului/modelului:*
**AMBALAJ PENTRU PRODUSE DE LUX,
 ELEMENT CONSTITUTIV DE AMBALAJ
 PENTRU PRODUSE DE LUX**
- (28) *Numărul de desene/modele:* 3
- (51) *LOC (7) Cl:* **03-01**
- (80) **Nr. înregistrării internaționale:* **DM/064 692**
Data înregistrării internaționale: 31.01.2003
Data publicării internaționale: 30.01.2004

- (21) *Numărul depozitului național:*
f 2004 0169
- (22) *Data depozitului național:* 12.11.2003
- (43) *Data publicării:* 30.11.2004
- (71) *Numele și adresa solicitantului:*
SWATCH AG
 RUE JAKOB STAMPFLI NR 94, BIENNE,
 CH 2502489
- (72) *Numele autorului:*
 NICOLE DUPONT
- (54) *Denumirea desenului/modelului:*
POȘETĂ

- (28) *Numărul de desene/modele:* 1
- (51) *LOC (7) Cl:* **03-01**
- (80) **Nr. înregistrării internaționale:* **DM/064 749**
Data înregistrării internaționale: 12.11.2003
Data publicării internaționale: 30.01.2004

CLASA 04 - PERII

- (21) *Numărul depozitului național:*
f 2004 0139
- (22) *Data depozitului național:* 01.07.2003
- (43) *Data publicării:* 30.11.2004
- (71) *Numele și adresa solicitantului:*
BRAUN GMBH
 FRANKFURTER STRASSE NR. 145,
 KRONBERG, D 61476
- (54) *Denumirea desenului/modelului:*
MÂNER PENTRU PERIUȚĂ DE DINȚI
- (28) *Numărul de desene/modele:* 1
- (51) *LOC (7) Cl:* **04-02**
- (80) **Nr. înregistrării internaționale:* **DM/064 695**
Data înregistrării internaționale: 01.07.2003
Data publicării internaționale: 30.01.2004
- (30) *Prioritatea invocată:* Țara / Data / Numărul
 DE/11.01.2003/403 00 073.4

- (21) *Numărul depozitului național:*
f 2004 0140
- (22) *Data depozitului național:* 25.07.2003
- (43) *Data publicării:* 30.11.2004
- (71) *Numele și adresa solicitantului:*
TRISA HOLDING AG
 KANTONSTRASSE, TRIENGEN,
 CH 62341373
- (72) *Numele autorului:*
 MARTIN ZWIMPFER
- (54) *Denumirea desenului/modelului:*
PERIUȚĂ DE DINȚI
- (28) *Numărul de desene/modele:* 1
- (51) *LOC (7) Cl:* **04-02**
- (80) **Nr. înregistrării internaționale:* **DM/064 698**
Data înregistrării internaționale: 25.07.2003
Data publicării internaționale: 30.01.2004

(21) Numărul depozitului național:

f 2004 0768

(22) Data depozitului național: 29.07.2004

(43) Data publicării: 30.11.2004

(71) Numele și adresa solicitantului:

GLAXOSMITHKLINE CONSUMER

HEALTHCARE GMBH&CO.KG

BUSSMATTEN 1, BUEHL(BADEN),

D 778151482

(72) Numele autorului:

MATS CHRISTOFFER LONNGREN

(54) Denumirea desenului/modelului:

PERIUȚĂ DE DINȚI

(28) Numărul de desene/modele: 1

(51) LOC (7) Cl: **04-02**

(30) Prioritatea invocată: Țara / Data / Numărul

GB/02.02.2004/3016028

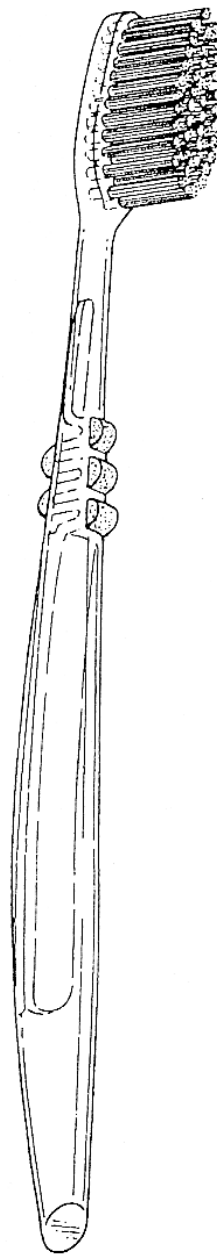

1.1

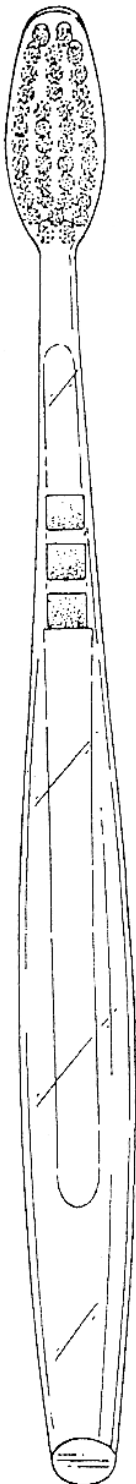

1.2

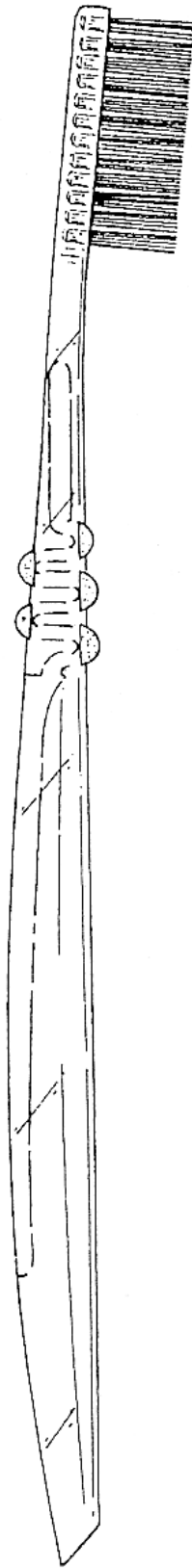

1.3

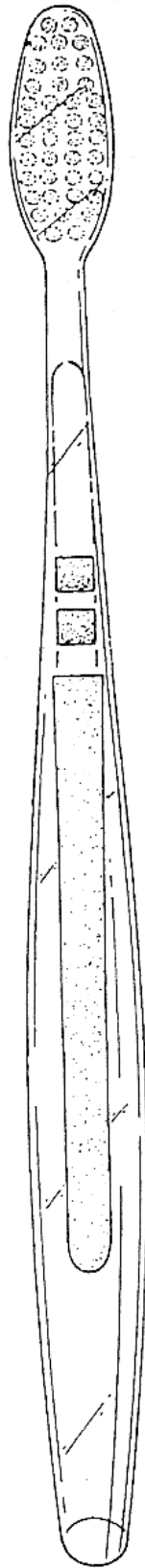

1.4

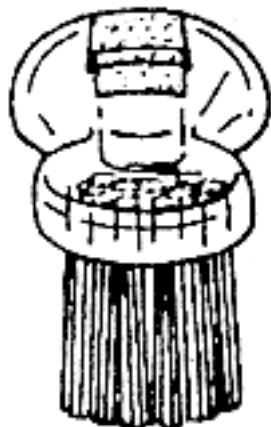

1.5

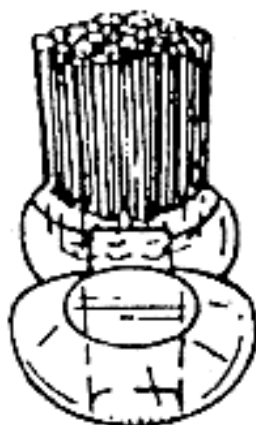

1.6

**CLASA 05 - ARTICOLE TEXTILE
NECONFEȚIONATE, MATERIALE
DIN FIBRE SINTETICE SAU
NATURALE**

(21) Numărul depozitului național:

f 2004 0014

(22) Data depozitului național: 30.10.2003

(43) Data publicării: 30.11.2004

(71) Numele și adresa solicitantului:

HERMES SELLIER

RUE DU FAUBOURG SAINT-HONORE
NR. 24, PARIS, F 750081

(54) Denumirea desenului/modelului:

MOTIVE DECORATIVE PENTRU ȚESĂTURI

(28) Numărul de desene/modele: 22

(51) LOC (7) Cl: **05-05**

(80) *Nr. înregistrării internaționale: **DM/064 553**

Data înregistrării internaționale: 30.10.2003

Data publicării internaționale: 31.12.2003

(21) Numărul depozitului național:

f 2004 0035

(22) Data depozitului național: 19.11.2003

(43) Data publicării: 30.11.2004

(71) Numele și adresa solicitantului:

WESTFALISCHE

TEXTIL-GES.KLINGENTHAL & CO.MBH

FRANZ-KLEINE-STRASSE NR.21-25,
SALZKOTTEN, D 33154758

(72) Numele autorului:

BRUCKET CREATIONS

ERWIN VAN DIJK

MGM DESIGN

SILVIA CLASEN

DESIGN2

DORIS DANKWARDT HORRES

BOGIA, DI BOGIA E LUCIA

HARGITAI DISEGNI ITALIA S.A.S.

DI NICOLETTA COPPOLA & C.

BRENET AG

ATELIER H. JURGENS OELELRS

STUDIO LA MODA

MARTINE OLIVE

DESSINS TEXTIL

JACQUES MORETTO

ODENWELDAALDER BABA NEST

SAURESSING GMBH+CO

TEXTILDRUCKFORMEN

YELLOW LABEL DESIGN LTD.

(54) Denumirea desenului/modelului:

ȚESĂTURI

(28) Numărul de desene/modele: 29

(51) LOC (7) Cl: **05-05**

(80) *Nr. înregistrării internaționale: **DM/064 605**

Data înregistrării internaționale: 19.11.2003

Data publicării internaționale: 31.12.2003

(21) Numărul depozitului național:

f 2004 0250

(22) Data depozitului național: 07.01.2004

(43) Data publicării: 30.11.2004

(71) Numele și adresa solicitantului:

WESTFALISCHE

TEXTIL-GES.KLINGENTHAL & CO.MBH

FRANZ-KLEINE-STRASSE NR.21-25,
SALZKOTTEN, D 331541

(54) Denumirea desenului/modelului:

ȚESĂTURI

(28) Numărul de desene/modele: 20

(51) LOC (7) Cl: **05-05**

(80) *Nr. înregistrării internaționale: **DM/064 786**

Data înregistrării internaționale: 07.01.2004

Data publicării internaționale: 27.02.2004

(21) Numărul depozitului național:

f 2004 0881

(22) Data depozitului național: 07.09.2004

(43) Data publicării: 30.11.2004

(71) Numele și adresa solicitantului:

S.C. GLOBAL CORPORATION S.R.L.

STR. DIMITRIE POMPEI NR. 3-5, BL. J,
SECT. 2, BUCUREȘTI, B 1591

(72) Numele autorului:

LI GUAN HONG

(54) Denumirea desenului/modelului:

IMPRIMEURI PENTRU ȚESĂTURI

(28) Numărul de desene/modele: 12

(51) LOC (7) Cl: **05-05**

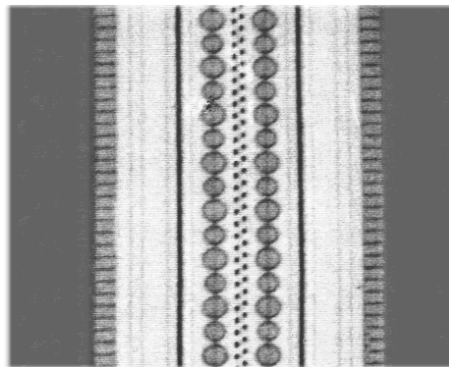

3

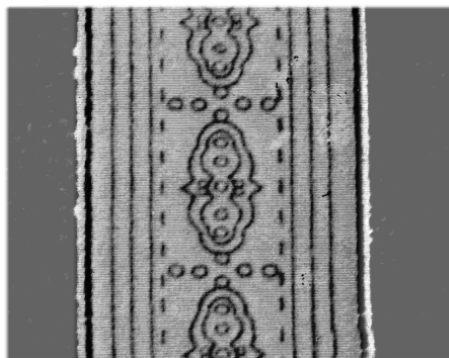

4

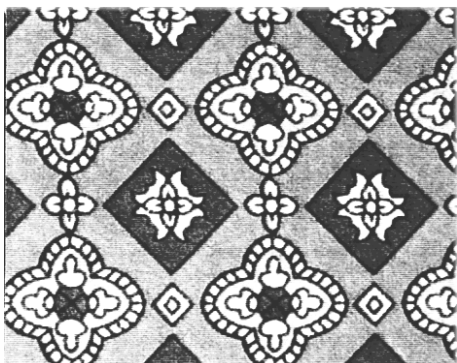

1

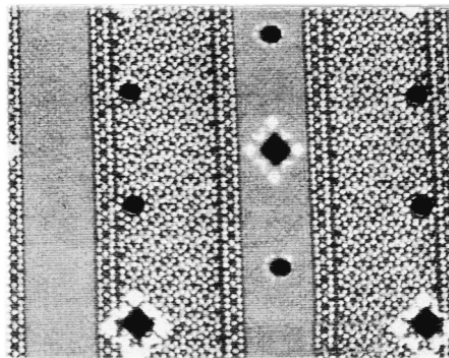

5

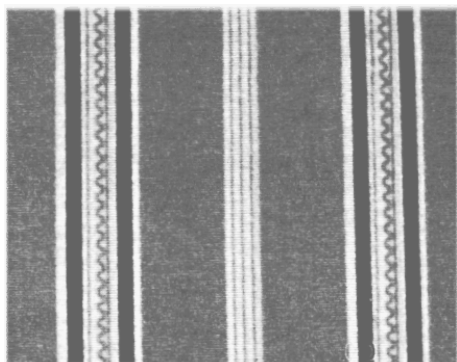

2

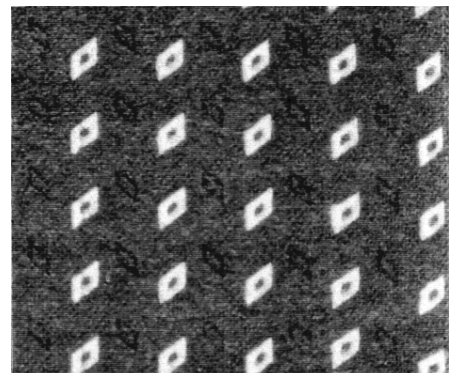

6

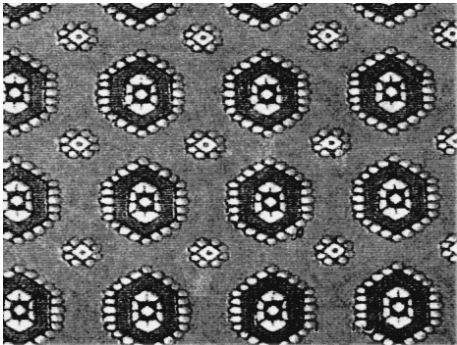

7



10

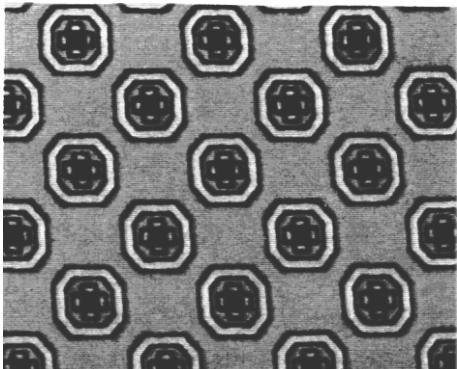

8

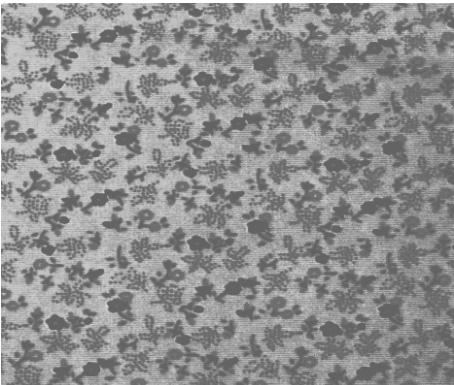

11

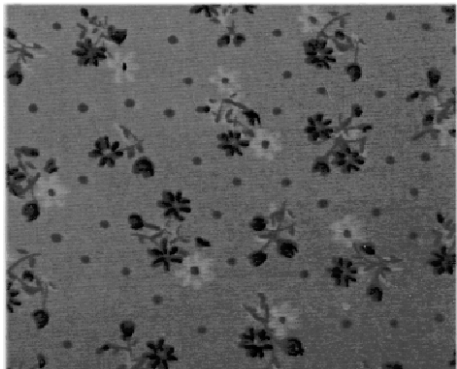

9

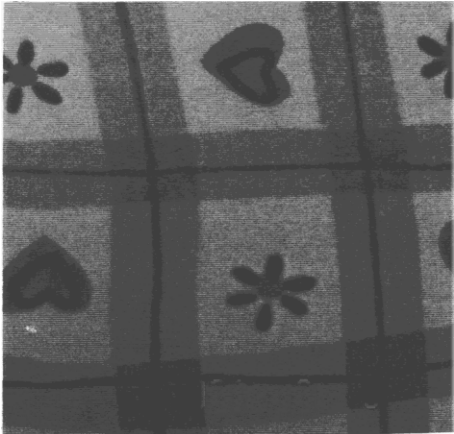

12

CLASA 06 - MOBILIER

- (21) Numărul depozitului național:
f 2004 0270
- (22) Data depozitului național: 23.12.2003
- (43) Data publicării: 30.11.2004
- (71) Numele și adresa solicitantului:
GAUTIER FRANCE S.A.
B.P. NR.10, LE BOUPERE, F 855101
- (54) Denumirea desenului/modelului:
ȘIFONIERE, PATURI
- (28) Numărul de desene/modele: 8
- (51) LOC (7) Cl: **06-01**, 04, 02
- (80) *Nr. înregistrării internaționale: **DM/064 828**
Data înregistrării internaționale: 23.12.2003
Data publicării internaționale: 27.02.2004

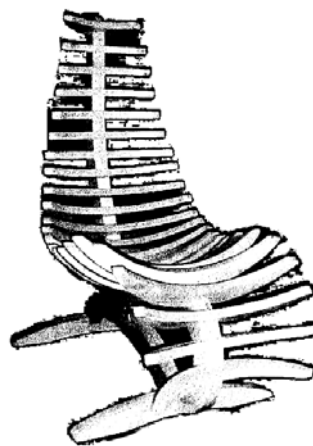

1.1

- (21) Numărul depozitului național:
f 2004 0282
- (22) Data depozitului național: 10.12.2003
- (43) Data publicării: 30.11.2004
- (71) Numele și adresa solicitantului:
GAUTIER FRANCE S.A.
B.P. NR. 10, LE BOUPERE, F 855101
- (54) Denumirea desenului/modelului:
**ȘIFONIERE, PATURI, COMODĂ, BUFET,
HOL, BIROU, BIBLIOTECĂ, PAT
COMBINAT, PAT SUPRAPUS**
- (28) Numărul de desene/modele: 15
- (51) LOC (7) Cl: **06-01**, 03, 04, 05, 06
- (80) *Nr. înregistrării internaționale: **DM/064 861**
Data înregistrării internaționale: 10.12.2003
Data publicării internaționale: 27.02.2004

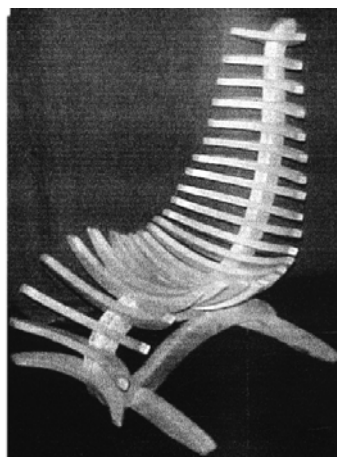

1.2

- (21) Numărul depozitului național:
f 2004 0535
- (22) Data depozitului național: 20.05.2004
- (43) Data publicării: 30.11.2004
- (71) Numele și adresa solicitantului:
POPESCU ADRIAN FLORIN
BDUL TUDOR VLADIMIRESCU NR. 30,
BL. 30, SC.A, ET. 2, AP. 10, IAȘI, IS 700401
- (72) Numele autorului:
POPESCU ADRIAN FLORIN
- (54) Denumirea desenului/modelului:
Scaun vertebral
- (28) Numărul de desene/modele: 1
- (51) LOC (7) Cl: **06-01**

- (21) Numărul depozitului național:
f 2004 0759
- (22) Data depozitului național: 26.07.2004
- (43) Data publicării: 30.11.2004
- (71) Numele și adresa solicitantului:
S.C. SAMUS MEX S.A.
STR. BISTRIȚEI NR.M63, DEJ, CJ 4650
- (72) Numele autorului:
ANDREICA DARIUS
VADAN MARIUS
- (54) Denumirea desenului/modelului:
MOBILIER
- (28) Numărul de desene/modele: 6
- (51) LOC (7) Cl: **06-01**, 04

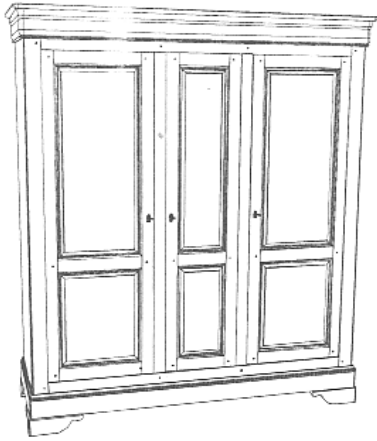

1

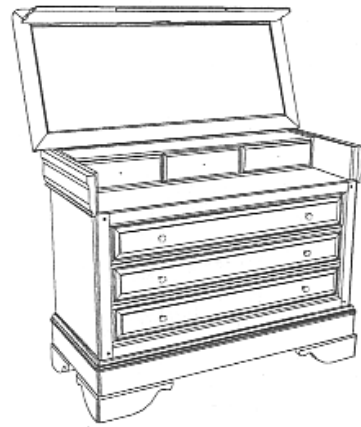

3.2

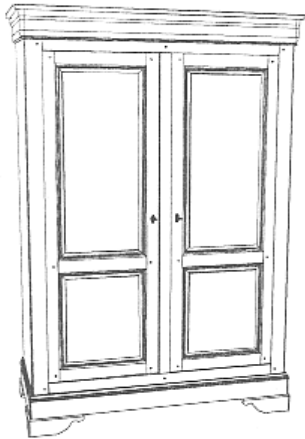

2

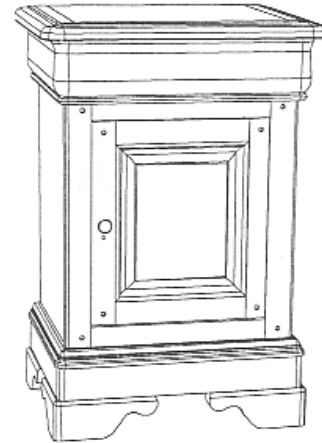

4



3.1



5

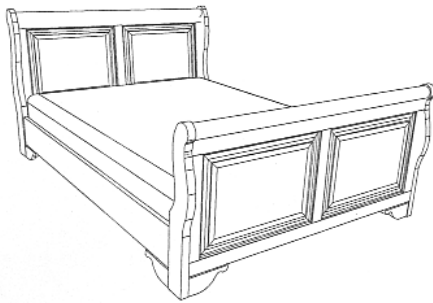

6

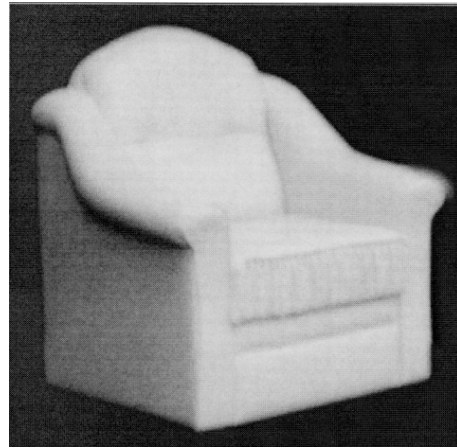

2

(21) Numărul depozitului național:

f 2004 0862

(22) Data depozitului național: 01.09.2004

(43) Data publicării: 30.11.2004

(71) Numele și adresa solicitantului:

TRANSCAR S.R.L.

STR. KOSSUTH NR. 36, ZALĂU,
SJ 4500101576

(72) Numele autorului:

CRIȘAN IOAN

(54) Denumirea desenului/modelului:

FOTOLII

(28) Numărul de desene/modele: 6

(51) LOC (7) Cl: **06-01**



3



1

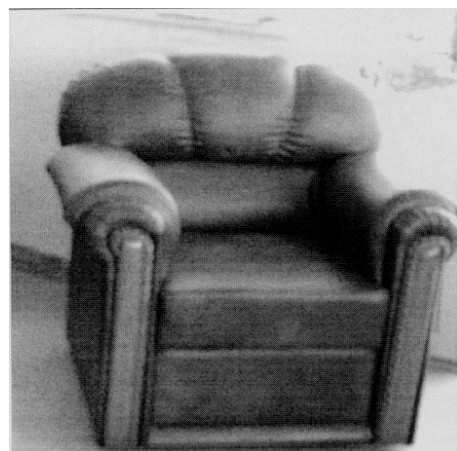

4

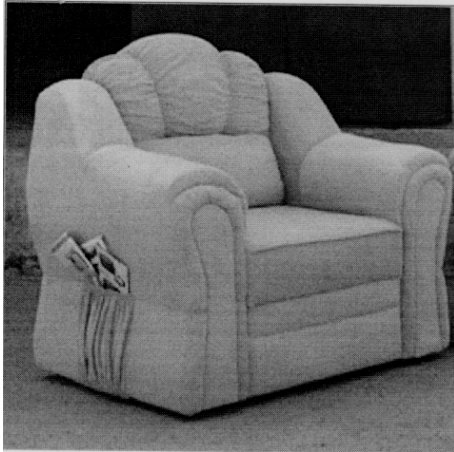

5

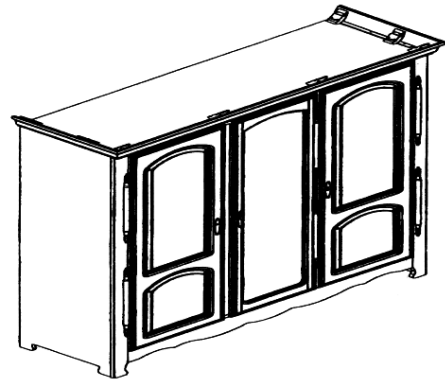

1

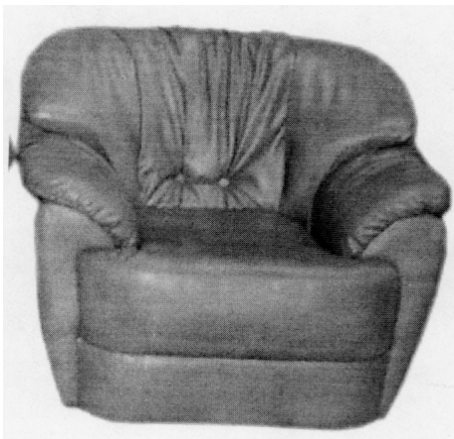

6

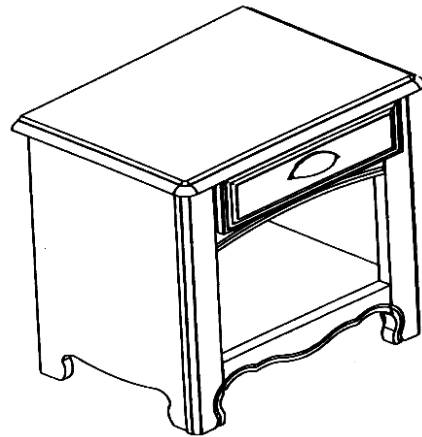

2

(21) Numărul depozitului național:
f 2004 0870

(22) Data depozitului național: 03.09.2004

(43) Data publicării: 30.11.2004

(71) Numele și adresa solicitantului:
S.C. MOBILENIA S.R.L.

ȘOS. PANTELIMON NR. 161,
SECT. 2, BUCUREȘTI, B 7000

(54) Denumirea desenului/modelului:
MOBILIER

(28) Numărul de desene/modele: 4

(51) LOC (7) Ci: 06-01, 03, 04

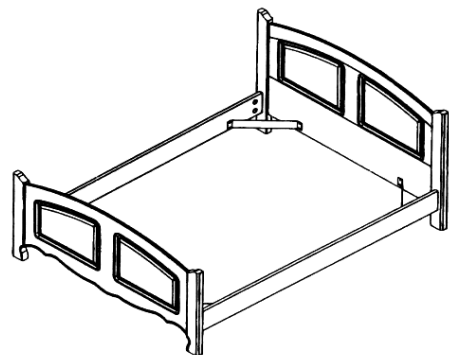

3

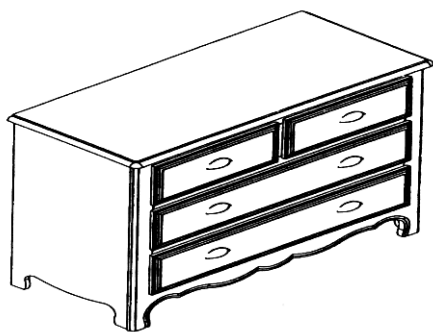

4

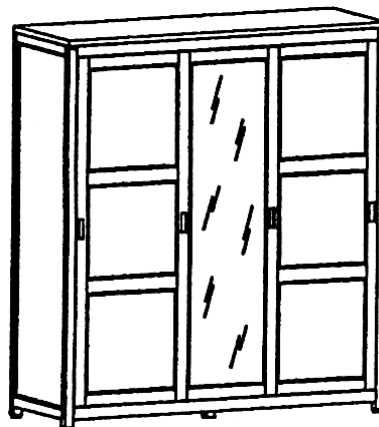

2

(21) Numărul depozitului național:

f 2004 0987

(22) Data depozitului național: 26.07.2004

(43) Data publicării: 30.11.2004

(71) Numele și adresa solicitantului:

ILEFOR S.A.

STR. RECOLTEI NR. 2, TÂRGU MUREȘ,
MS 5402411

(54) Denumirea desenului/modelului:

PIESE DE MOBILIER

(28) Numărul de desene/modele: 6

(51) LOC (7) Cl: **06-01**, 03, 04

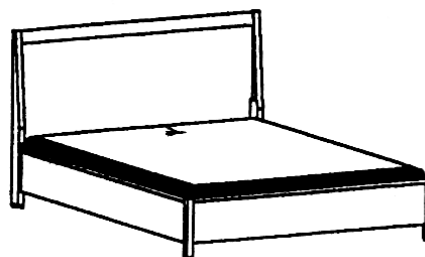

3

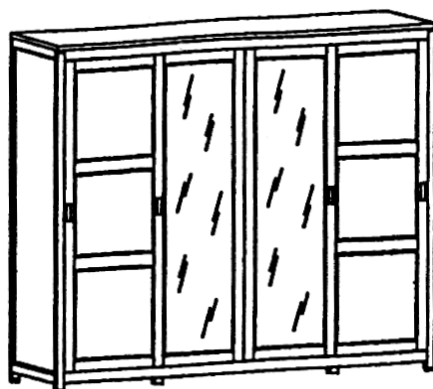

1

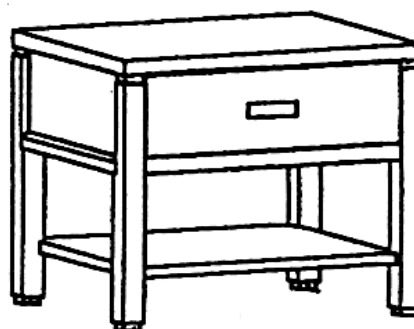

4



5

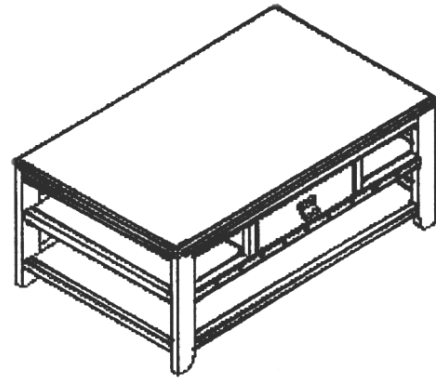

1

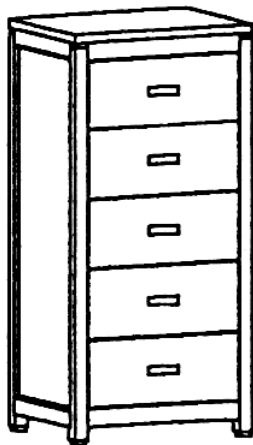

6

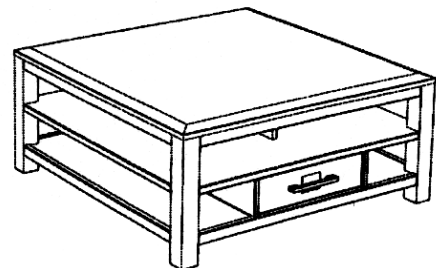

2

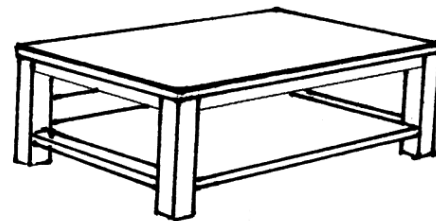

3

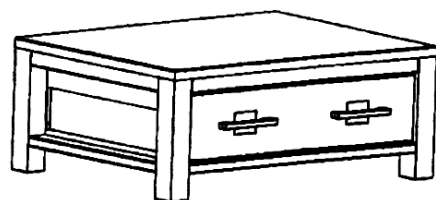

4

(21) Numărul depozitului național:

f 2004 0871

(22) Data depozitului național: 03.09.2004

(43) Data publicării: 30.11.2004

(71) Numele și adresa solicitantului:

S.C. MOBILENIA S.R.L.

ȘOS. PANTELIMON NR. 161, SECT. 2,

BUCUREȘTI, B 7000

(54) Denumirea desenului/modelului:

MĂSUȚE

(28) Numărul de desene/modele: 4

(51) LOC (7) Cl: **06-03**

(21) Numărul depozitului național:

f 2004 0988

(22) Data depozitului național: 26.07.2004

(43) Data publicării: 30.11.2004

(71) Numele și adresa solicitantului:

ILEFOR S.A.

STR. RECOLTEI NR. 2, TÂRGU MUREȘ,
MS 5402411

(54) Denumirea desenului/modelului:

PIESE DE MOBILIER

(28) Numărul de desene/modele: 9

(51) LOC (7) Ci: **06-03, 04**

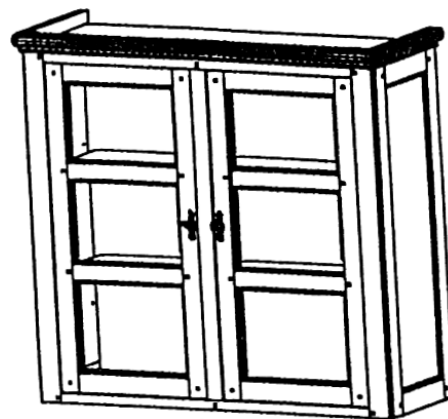

4

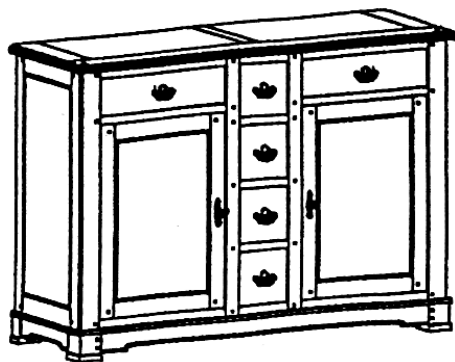

1

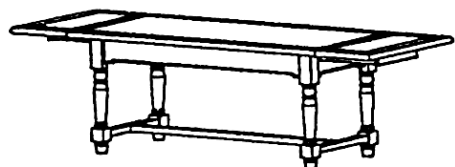

2

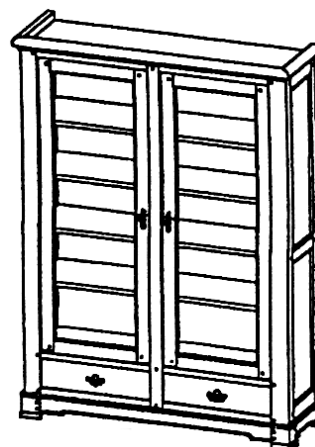

5

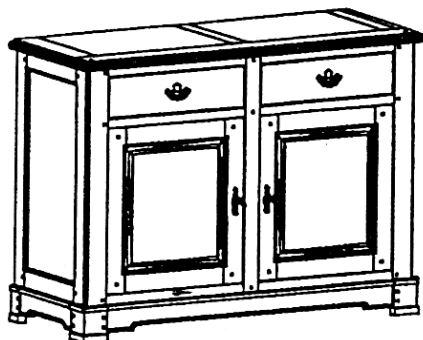

3

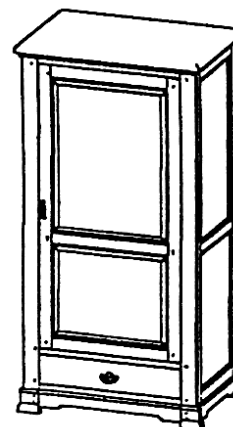

6



7

- (72) Numele autorului:
GRAF ISABELLE
- (54) Denumirea desenului/modelului:
MOBILIER
- (28) Numărul de desene/modele: 9
- (51) LOC (7) Cl: **06-04**
- (80) *Nr. înregistrării internaționale: **DM/064 661**
Data înregistrării internaționale: 24.10.2003
Data publicării internaționale: 30.01.2004

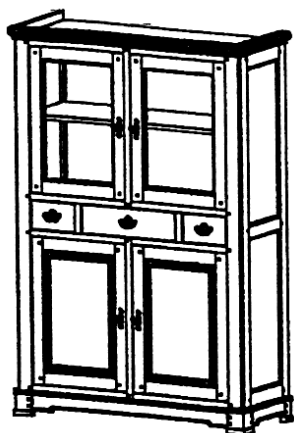

8

- (21) Numărul depozitului național:
f 2004 0783
- (22) Data depozitului național: 20.05.2004
- (43) Data publicării: 30.11.2004
- (71) Numele și adresa solicitantului:
S.C.MODULE MEX S.R.L.
STR. DUMBRAVA ROȘIE NR. 6,
DEJ, CJ 4650
- (72) Numele autorului:
ANGHELESCU CLAUDIU
NEGOESCU SORIN AUREL
- (54) Denumirea desenului/modelului:
MOBILIER
- (28) Numărul de desene/modele: 1
- (51) LOC (7) Cl: **06-04**

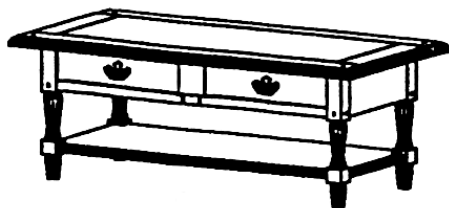

9

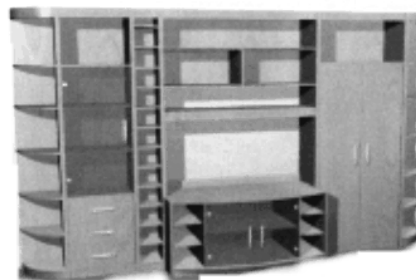

- (21) Numărul depozitului național:
f 2004 0125
- (22) Data depozitului național: 24.10.2003
- (43) Data publicării: 30.11.2004
- (71) Numele și adresa solicitantului:
GRAF ISABELLE
RUES DES GARES NR. 11, GENEVA,
CH 12011400

- (21) Numărul depozitului național:
f 2004 0868
- (22) Data depozitului național: 03.09.2004
- (43) Data publicării: 30.11.2004
- (71) Numele și adresa solicitantului:
S.C. MOBILENIA S.R.L.
ȘOS. PANTELIMON NR. 161, SECT. 2,
BUCUREȘTI, B 7000

(54) Denumirea desenului/modelului:

COMODE

(28) Numărul de desene/modele: 3

(51) LOC (7) Cl: **06-04**

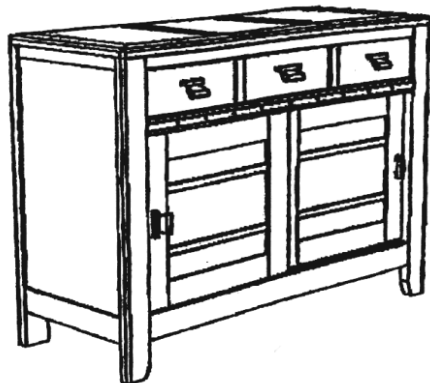

1

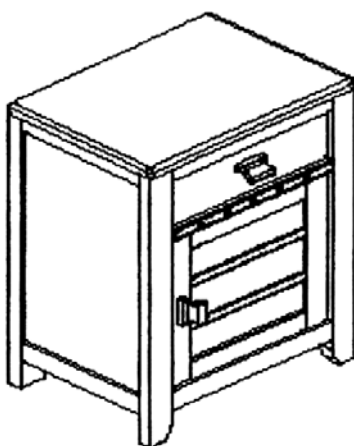

2



3

(21) Numărul depozitului național:

f 2004 0869

(22) Data depozitului național: 03.09.2004

(43) Data publicării: 30.11.2004

(71) Numele și adresa solicitantului:

S.C. MOBILENIA S.R.L.

ȘOS. PANTELIMON NR. 161,
SECT. 2, BUCUREȘTI, B 7000

(54) Denumirea desenului/modelului:

COMODE

(28) Numărul de desene/modele: 9

(51) LOC (7) Cl: **06-04**

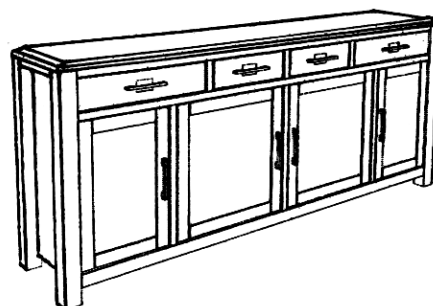

1

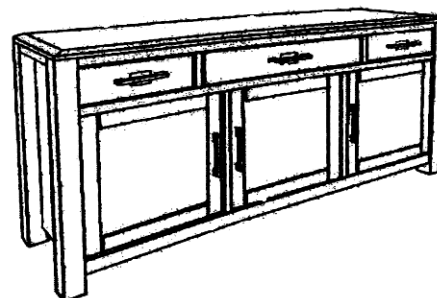

2

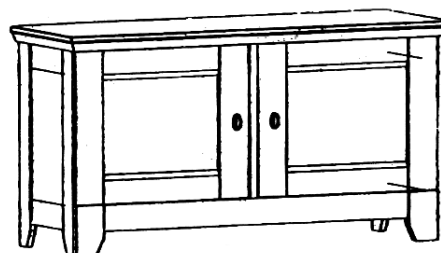

3

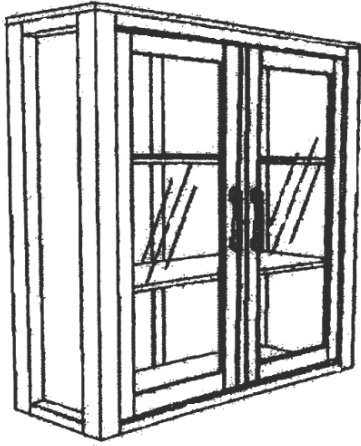

4

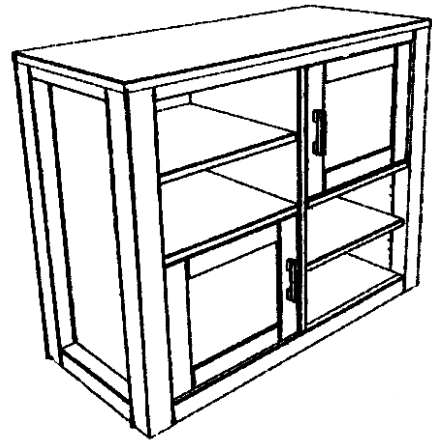

7

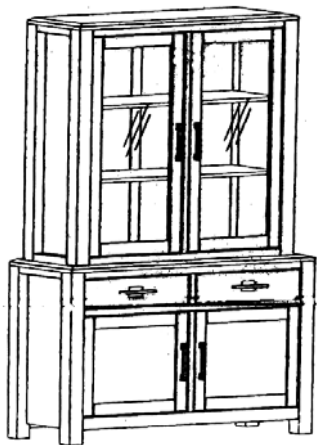

5

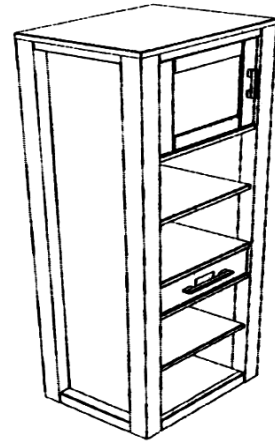

8

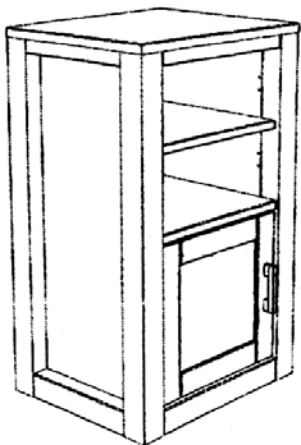

6

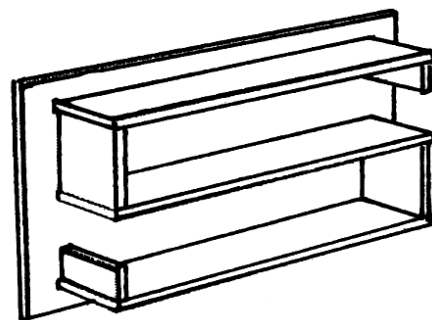

9

- (21) Numărul depozitului național:
f 2004 0168
- (22) Data depozitului național: 01.12.2003
- (43) Data publicării: 30.11.2004
- (71) Numele și adresa solicitantului:
**MAINETTI S.A. A CORPOORATION
ORGANIZED UNDER THE LAWS OF
FRANCE**
ZONE INDUSTRIELLE A,ROUTE DE
L'EPINOY, TEMPLEMARS, F 59175GB
- (54) Denumirea desenului/modelului:
UMERAȘ
- (28) Numărul de desene/modele: 1
- (51) LOC (7) Cl: **06-08**
- (80) *Nr. înregistrării internaționale: **DM/064 747**
Data înregistrării internaționale: 01.12.2003
Data publicării internaționale: 30.01.2004
- (30) Prioritatea invocată:Țara / Data / Numărul
GB/03.06.2003/3 012 986

- (21) Numărul depozitului național:
f 2004 0293
- (22) Data depozitului național: 03.09.2003
- (43) Data publicării: 30.11.2004
- (71) Numele și adresa solicitantului:
**MAINETTI S.A. A CORPOORATION
ORGANIZED UNDER THE LAWS OF
FRANCE**
ZONE INDUSTRIELLE A,ROUTE DE
L'EPINOY, TEMPLEMARS, F 59175GB
- (54) Denumirea desenului/modelului:
UMERAȘE PENTRU HAINE ȘI CURELE
- (28) Numărul de desene/modele: 10
- (51) LOC (7) Cl: **06-08**
- (80) *Nr. înregistrării internaționale: **DM/064 898**
Data înregistrării internaționale: 03.09.2003
Data publicării internaționale: 27.02.2004
- (30) Prioritatea invocată:Țara / Data / Numărul
GB/03.03.2003/3 011 300
GB/03.03.2003/3 011 303
GB/21.03.2003/3 011 816
GB/21.03.2003/3 011 818
GB/03.04.2003/3 012 033
GB/05.04.2003/3 012 054
GB/22.04.2003/3 012 264

**CLASA 07 - ARTICOLE DE MENAJ
NECUPRINSE ÎN ALTE CLASE**

- (21) Numărul depozitului național:
f 2004 0032
- (22) Data depozitului național: 13.11.2003
- (43) Data publicării: 30.11.2004
- (71) Numele și adresa solicitantului:
UN JOUR OU L'AUTRE S.A.R.L.
RUE GEORGES COURTELINE NR. 53,
VILLEURBANNE, F 69100FR
- (54) Denumirea desenului/modelului:
SONDĂ PENTRU ȘAMPANIE
- (28) Numărul de desene/modele: 1
- (51) LOC (7) Cl: **07-01**
- (80) *Nr. înregistrării internaționale: **DM/064 598**
Data înregistrării internaționale: 13.11.2003
Data publicării internaționale: 31.12.2003
- (30) Prioritatea invocată:Țara / Data / Numărul
FR/30.05.2003/03 2862

- (21) Numărul depozitului național:
f 2004 0037
- (22) Data depozitului național: 28.07.2003
- (43) Data publicării: 30.11.2004
- (71) Numele și adresa solicitantului:
TITAN CEMENT COMPANY S.A.
STR. HALKIDOS NR.22A, ATENA,
GR 11143795
- (72) Numele autorului:
NICOLAOS NICOLAOU
- (54) Denumirea desenului/modelului:
**ARTICOLE DE MASĂ (DIN PORȚELAN):
SOLNIȚĂ, FARFURIE, BOL PENTRU SUPĂ
ȘI SALATĂ**
- (28) Numărul de desene/modele: 5
- (51) LOC (7) Cl: **07-01, 06**
- (80) *Nr. înregistrării internaționale: **DM/064 608**
Data înregistrării internaționale: 28.07.2003
Data publicării internaționale: 31.12.2003
- (30) Prioritatea invocată:Țara / Data / Numărul
GR/13.02.2003/20030600047

- (21) Numărul depozitului național:
f 2004 0040
- (22) Data depozitului național: 06.11.2003
- (43) Data publicării: 30.11.2004
- (71) Numele și adresa solicitantului:
PORZELLANFABRIKEN CHRISTIAN SELTMANN GMBH
CHRISTIAN-SELTSMANN-STRASSE
NR. 59-67, WIEDEN/OPF., D 926371
- (54) Denumirea desenului/modelului:
FARFURIE, CEAȘCĂ CU FARFURIOARĂ, ZAHARNIȚĂ CU CAPAC
- (28) Numărul de desene/modele: 3
- (51) LOC (7) Cl: **07-01**
- (80) *Nr. înregistrării internaționale: **DM/064 622**
Data înregistrării internaționale: 06.11.2003
Data publicării internaționale: 31.12.2003

- (21) Numărul depozitului național:
f 2004 0276
- (22) Data depozitului național: 14.01.2004
- (43) Data publicării: 30.11.2004
- (71) Numele și adresa solicitantului:
PORZELLANFABRIKEN CHRISTIAN SELTMANN GMBH
CHRISTIAN-SELTSMANN-STRASSE
NR. 59-67, WIEDEN/OPF., D 926371
- (54) Denumirea desenului/modelului:
FARFURIE DUBLĂ, SUPIERĂ, CREMIERĂ, CAFETIERĂ PENTRU 6 PERSOANE, CEAȘCĂ DE CEAI, CEAȘCĂ DE CAFEA PENTRU O PERSOANĂ
- (28) Numărul de desene/modele: 7
- (51) LOC (7) Cl: **07-01**
- (80) *Nr. înregistrării internaționale: **DM/064 844**
Data înregistrării internaționale: 14.01.2004
Data publicării internaționale: 27.02.2004

- (21) Numărul depozitului național:
f 2004 0292
- (22) Data depozitului național: 08.10.2003
- (43) Data publicării: 30.11.2004
- (71) Numele și adresa solicitantului:
DRIADE S.P.A.
VIA ANCONA 1/1, MILANO, I 201211512
- (72) Numele autorului:
PHILIPPE STARCK

- (54) Denumirea desenului/modelului:
VESELĂ ȘI SET DE TACÂMURI
- (28) Numărul de desene/modele: 19
- (51) LOC (7) Cl: **07-01**, 03, 06
- (80) *Nr. înregistrării internaționale: **DM/064 888**
Data înregistrării internaționale: 08.10.2003
Data publicării internaționale: 27.02.2004
- (30) Prioritatea invocată: Țara / Data / Numărul
EM/09.04.2003/000020623

- (21) Numărul depozitului național:
f 2004 1019
- (22) Data depozitului național: 04.10.2004
- (43) Data publicării: 30.11.2004
- (71) Numele și adresa solicitantului:
MATE LAURENȚIU ANTONIU
TÂRNOVIȚA NR. 67, TÂRNOVIȚA,
HR 5270271027
- (72) Numele autorului:
MATE LAURENȚIU ANTONIU
- (54) Denumirea desenului/modelului:
SET PENTRU BUCĂTĂRIE
- (28) Numărul de desene/modele: 9
- (51) LOC (7) Cl: **07-01**, 03, 04

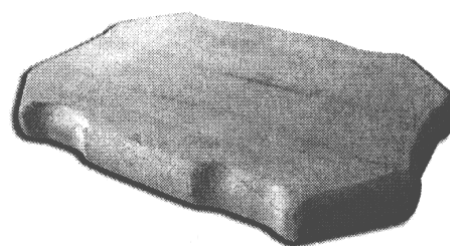

1

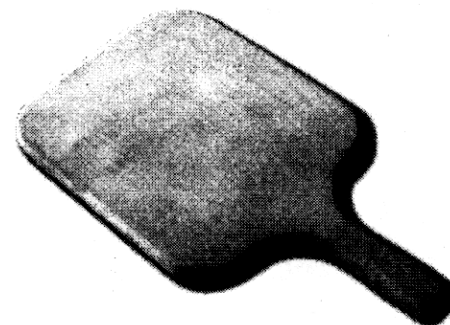

2

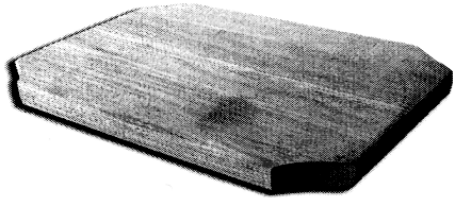

3

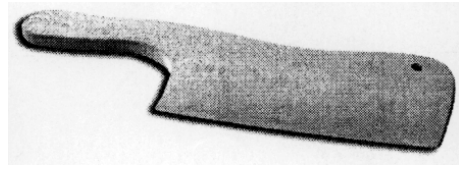

7

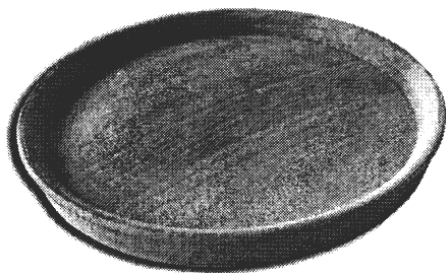

4

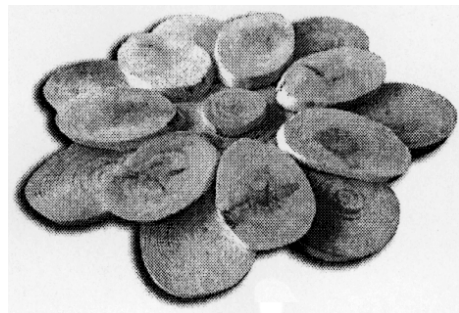

8

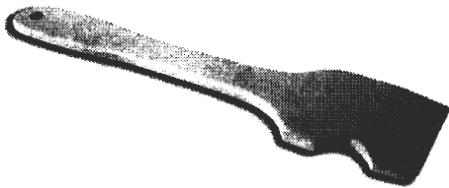

5

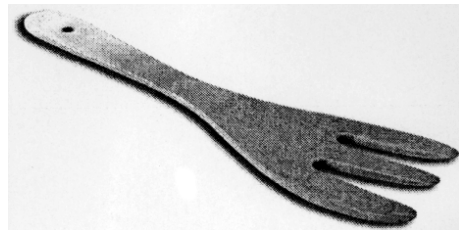

9

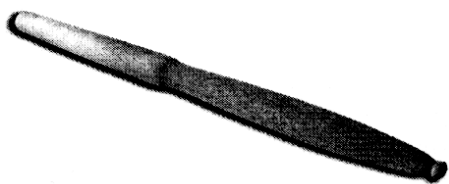

6

(21) Numărul depozitului național:

f 2004 0183

(22) Data depozitului național: 16.12.2003

(43) Data publicării: 30.11.2004

(71) Numele și adresa solicitantului:

LOFRA S.P.A.

14,16 VIA EUGANEA, TREPONTI DI TEOLO,
I 350371401

- (72) Numele autorului:
GIANANTONIO MASIN
- (54) Denumirea desenului/modelului:
ARAGAZ
- (28) Numărul de desene/modele: 1
- (51) LOC (7) Cl: **07-02**
- (80) *Nr. înregistrării internaționale: **DM/064 777**
Data înregistrării internaționale: 16.12.2003
Data publicării internaționale: 30.01.2004
- (30) Prioritatea invocată: Țara / Data / Numărul
/20.06.2003/46792

-
- (21) Numărul depozitului național:
f 2004 0251
- (22) Data depozitului național: 08.01.2004
- (43) Data publicării: 30.11.2004
- (71) Numele și adresa solicitantului:
KIWI EUROPEAN HOLDINGS B.V.
VLEUTENSEVAART 100, AD UTRECHT,
NL 35321505
- (72) Numele autorului:
BJORN WEGGELAAR
- (54) Denumirea desenului/modelului:
APLICATOR PENTRU CREMĂ DE PANTOFI
- (28) Numărul de desene/modele: 1
- (51) LOC (7) Cl: **07-05**
- (80) *Nr. înregistrării internaționale: **DM/064 788**
Data înregistrării internaționale: 08.01.2004
Data publicării internaționale: 27.02.2004
- (30) Prioritatea invocată: Țara / Data / Numărul
EM/04.08.2003/60793

-
- (21) Numărul depozitului național:
f 2004 0266
- (22) Data depozitului național: 27.11.2003
- (43) Data publicării: 30.11.2004
- (71) Numele și adresa solicitantului:
MARTINI S.P.A.
STRADA NUOVA NO. 22, COENZO DI
SORBOLO(PARMA), I 430581517
- (72) Numele autorului:
MARCO CHEZZI
- (54) Denumirea desenului/modelului:
BUREȚI MENAJERI
- (28) Numărul de desene/modele: 3
- (51) LOC (7) Cl: **07-05**

- (80) *Nr. înregistrării internaționale: **DM/064 821**
Data înregistrării internaționale: 27.11.2003
Data publicării internaționale: 27.02.2004
- (30) Prioritatea invocată: Țara / Data / Numărul
EM/06.06.2003/000037726-0001-

-
- (21) Numărul depozitului național:
f 2004 0254
- (22) Data depozitului național: 05.11.2003
- (43) Data publicării: 30.11.2004
- (71) Numele și adresa solicitantului:
ADRIAN MICHEL AG, WALDE
HAUTSTRASE 249, WALDE/AG,
CH 50461495
- (72) Numele autorului:
MARKUS MICHEL
- (54) Denumirea desenului/modelului:
APARATE PENTRU APRINDEREA FOCULUI
- (28) Numărul de desene/modele: 2
- (51) LOC (7) Cl: **07-99**
- (80) *Nr. înregistrării internaționale: **DM/064 801**
Data înregistrării internaționale: 05.11.2003
Data publicării internaționale: 27.02.2004
- (30) Prioritatea invocată: Țara / Data / Numărul
CH/05.05.2003/129 672

CLASA 08 - ARTICOLE ȘI UTILAJE CASNICE DE METAL

- (21) Numărul depozitului național:
f 2004 0134
- (22) Data depozitului național: 07.11.2003
- (43) Data publicării: 30.11.2004
- (71) Numele și adresa solicitantului:
KERAMIK HOLDING AG LAUFEN
WAHLANSTRASSE NR. 46, LAUFON,
CH 42421057
- (72) Numele autorului:
HORST SCHMIEDER
- (54) Denumirea desenului/modelului:
SITĂ PENTRU PISOAR
- (28) Numărul de desene/modele: 1
- (51) LOC (7) Cl: **08-05**
- (80) *Nr. înregistrării internaționale: **DM/064 677**
Data înregistrării internaționale: 07.11.2003
Data publicării internaționale: 30.01.2004

- (21) Numărul depozitului național:
f 2004 0135
- (22) Data depozitului național: 25.09.2003
- (43) Data publicării: 30.11.2004
- (71) Numele și adresa solicitantului:
RICHARD ABR. HERDER KG.
RETHAUSSTRABE NR. 22, SOLINGEN,
D 42659DE
- (54) Denumirea desenului/modelului:
CHEIE DINAMOMETRICĂ
- (28) Numărul de desene/modele: 1
- (51) LOC (7) Cl: **08-05**
- (80) *Nr. înregistrării internaționale: **DM/064 681**
Data înregistrării internaționale: 25.09.2003
Data publicării internaționale: 30.01.2004
- (30) Prioritatea invocată: Țara / Data / Numărul
DE/22.07.2003/403 04 876.1

- (54) Denumirea desenului/modelului:
COLȚARE GEAM TERMOPAN
- (28) Numărul de desene/modele: 3
- (51) LOC (7) Cl: **08-08**

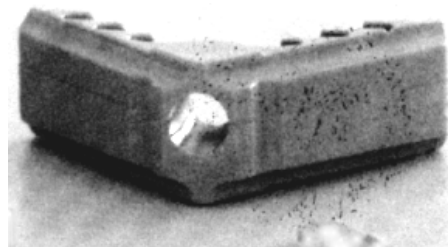

1

- (21) Numărul depozitului național:
f 2004 0132
- (22) Data depozitului național: 07.11.2003
- (43) Data publicării: 30.11.2004
- (71) Numele și adresa solicitantului:
BURG-WACHTER KG-ALFRED LULING
WORMGERMUHLE, MEINERZHAGEN,
D 585401
- (54) Denumirea desenului/modelului:
**PARTE ANTERIOARĂ DE BROASCĂ
PENTRU ARMAMENT**
- (28) Numărul de desene/modele: 2
- (51) LOC (7) Cl: **08-07**
- (80) *Nr. înregistrării internaționale: **DM/064 671**
Data înregistrării internaționale: 07.11.2003
Data publicării internaționale: 30.01.2004

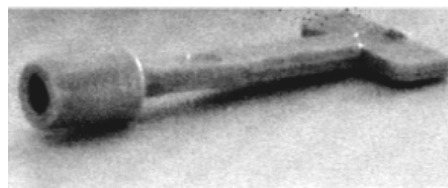

2

- (21) Numărul depozitului național:
f 2004 0648
- (22) Data depozitului național: 25.06.2004
- (43) Data publicării: 30.11.2004
- (71) Numele și adresa solicitantului:
S.C. REDPLAST S.R.L.
STR. CALEA BUCUREȘTI NR. 114,
BRAȘOV, BV 50029
- (72) Numele autorului:
VOINEA IOAN
ASTEFANOAIIE DINU

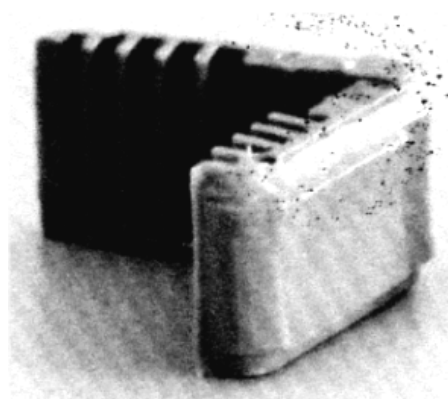

3

- (21) Numărul depozitului național:
f 2004 0650
- (22) Data depozitului național: 11.06.2004
- (43) Data publicării: 30.11.2004
- (71) Numele și adresa solicitantului:
S.C. REDPLAST S.R.L.
STR. CALEA BUCUREȘTI NR. 114,
BRAȘOV, BV 50029
- (72) Numele autorului:
VOINEA IOAN
ASTEFANOAIE DINU
- (54) Denumirea desenului/modelului:
ROȚI
- (28) Numărul de desene/modele: 1
- (51) LOC (7) Cl: **08-99**



**CLASA 09 - AMBALAJE ȘI RECIPIENTE
PENTRU TRANSPORTUL SAU
PĂSTRAREA MĂRFURILOR**

- (21) Numărul depozitului național:
f 2004 0016
- (22) Data depozitului național: 03.11.2003
- (43) Data publicării: 30.11.2004
- (71) Numele și adresa solicitantului:
UNILEVER N.V.
WEENA NR. 455, ROTTERDAM,
NL 31301093
- (72) Numele autorului:
DAVID HELPS
PAUL DRAKE
TIMOTHY HOPE JEBB
KRISTEN JOERGENSEN
BRITTA LUEBBERT
FRED VERHAAR

- (54) Denumirea desenului/modelului:
BORCAN
- (28) Numărul de desene/modele: 1
- (51) LOC (7) Cl: **09-01**
- (80) *Nr. înregistrării internaționale: **DM/064 567**
Data înregistrării internaționale: 03.11.2003
Data publicării internaționale: 31.12.2003
- (30) Prioritatea invocată: Țara / Data / Numărul
GB/28.05.2003/3012894

-
- (21) Numărul depozitului național:
f 2004 0031
- (22) Data depozitului național: 17.11.2003
- (43) Data publicării: 30.11.2004
- (71) Numele și adresa solicitantului:
**COMPTOIR NOUVEAU DE LA
PARFUMERIE**
RUE BOISSY D'ANGLAS, PARIS, F 750081
- (54) Denumirea desenului/modelului:
STICLĂ
- (28) Numărul de desene/modele: 1
- (51) LOC (7) Cl: **09-01**
- (80) *Nr. înregistrării internaționale: **DM/064 597**
Data înregistrării internaționale: 17.11.2003
Data publicării internaționale: 31.12.2003

-
- (21) Numărul depozitului național:
f 2004 0033
- (22) Data depozitului național: 14.11.2003
- (43) Data publicării: 30.11.2004
- (71) Numele și adresa solicitantului:
BEIERSDORF AG
UNNSTRASSE NR. 48, HAMBURG,
D 202451
- (54) Denumirea desenului/modelului:
**PROFIL PENTRU STICLĂ, BUTON
PULVERIZATOR PENTRU CONTAINER CU
AEROSOL**
- (28) Numărul de desene/modele: 2
- (51) LOC (7) Cl: **09-01, 07**
- (80) *Nr. înregistrării internaționale: **DM/064 600**
Data înregistrării internaționale: 14.11.2003
Data publicării internaționale: 31.12.2003
-

- (21) Numărul depozitului național:
f 2004 0047
- (22) Data depozitului național: 13.11.2003
- (43) Data publicării: 30.11.2004
- (71) Numele și adresa solicitantului:
COMPAGNIE GERVAIS DANONE
RUE JULES GUESDE NR.126-130,
LEVALLOIS-PERRET, F 923001170
- (72) Numele autorului:
FRANCK RIOT
- (54) Denumirea desenului/modelului:
STICLĂ PENTRU PRODUSE ALIMENTARE
- (28) Numărul de desene/modele: 1
- (51) LOC (7) Cl: **09-01**
- (80) *Nr. înregistrării internaționale: **DM/064 639**
Data înregistrării internaționale: 13.11.2003
Data publicării internaționale: 31.12.2003

- (21) Numărul depozitului național:
f 2004 0133
- (22) Data depozitului național: 01.12.2003
- (43) Data publicării: 30.11.2004
- (71) Numele și adresa solicitantului:
COMPAGNIE GERVAIS DANONE
RUE JULES GUESDE NR. 126-130,
LEVALLOIS-PERRET, F 923001
- (54) Denumirea desenului/modelului:
**AMBALAJ PENTRU PRODUSE
ALIMENTARE**
- (28) Numărul de desene/modele: 1
- (51) LOC (7) Cl: **09-01**
- (80) *Nr. înregistrării internaționale: **DM/064 672**
Data înregistrării internaționale: 01.12.2003
Data publicării internaționale: 30.01.2004

- (21) Numărul depozitului național:
f 2004 0137
- (22) Data depozitului național: 08.12.2003
- (43) Data publicării: 30.11.2004
- (71) Numele și adresa solicitantului:
MULHENS GMBH & CO. KG.
VENLOER STRASSE NR. 251-254, KOLN,
D 508231377
- (72) Numele autorului:
MARC WITTENBERG
- (54) Denumirea desenului/modelului:
FLACON DE PARFUM

- (28) Numărul de desene/modele: 1
- (51) LOC (7) Cl: **09-01**
- (80) *Nr. înregistrării internaționale: **DM/064 684**
Data înregistrării internaționale: 08.12.2003
Data publicării internaționale: 30.01.2004
- (30) Prioritatea invocată: Țara / Data / Numărul
DE/04.06.2003/403 03 952.5

- (21) Numărul depozitului național:
f 2004 0143
- (22) Data depozitului național: 25.06.2003
- (43) Data publicării: 30.11.2004
- (71) Numele și adresa solicitantului:
**HENKEL KOMMANDITGESELLSCHAFT
AUF AKTIEN**
HENKELSTRASSE NO.67, DUSSELDORF,
D 405891441
- (72) Numele autorului:
ALEXANDRA HITZBLECK
MICHEL BARROCAS
HEIKO HINRICHS
ROBERT LETTAU
- (54) Denumirea desenului/modelului:
BUTELII, BORCAN, CONTAINER
- (28) Numărul de desene/modele: 20
- (51) LOC (7) Cl: **09-01, 05**
- (80) *Nr. înregistrării internaționale: **DM/064 702**
Data înregistrării internaționale: 25.06.2003
Data publicării internaționale: 30.01.2004
- (30) Prioritatea invocată: Țara / Data / Numărul
DE/22.01.2003/403 00 542.6
DE/25.04.2003/403 03 268.7
DE/30.04.2003/403 03 290.3
DE/30.04.2003/403 03 291.1
DE/22.05.2003/403 03 736.0
DE/22.05.2003/403 03 737.9
DE/22.05.2003/403 03 738.7

- (21) Numărul depozitului național:
f 2004 0277
- (22) Data depozitului național: 21.02.2003
- (43) Data publicării: 30.11.2004
- (71) Numele și adresa solicitantului:
COMPAGNIE GERVAIS DANONE
RUE JULES GUESDE NR. 126-130,
LEVALLOIS-PERRET, F 923001

- (54) Denumirea desenului/modelului:
VASE PENTRU PRODUSE ALIMENTARE
- (28) Numărul de desene/modele: 8
- (51) LOC (7) Cl: **09-01**
- (80) *Nr. înregistrării internaționale: **DM/064 851**
Data înregistrării internaționale: 21.02.2003
Data publicării internaționale: 27.02.2004

-
- (21) Numărul depozitului național:
f 2004 0774
- (22) Data depozitului național: 30.07.2004
- (43) Data publicării: 30.11.2004
- (71) Numele și adresa solicitantului:
S.C. STANDARD NUTRICIA S.R.L.
STR. SPERANȚEI NR. 27, PARTER,
SECT. 2, BUCUREȘTI, B 7000
- (72) Numele autorului:
BRÂNZAS BOGDAN
- (54) Denumirea desenului/modelului:
AMBALAJ PET/STICLĂ
- (28) Numărul de desene/modele: 1
- (51) LOC (7) Cl: **09-01**



-
- (21) Numărul depozitului național:
f 2004 0861
- (22) Data depozitului național: 30.08.2004
- (43) Data publicării: 30.11.2004
- (71) Numele și adresa solicitantului:
S.C. UNIVERSAL SPRAY SERVICE S.R.L.
STR. MEMORANDUMULUI NR. 2,
CLUJ NAPOCA, CJ 1570

- (72) Numele autorului:
JOLDES IOAN
- (54) Denumirea desenului/modelului:
**FLACON CU ULEI SILICONIC PARFUMAT
ȘI FLACON CU EMULSIE SILICONICĂ
PARFUMATĂ**
- (28) Numărul de desene/modele: 2
- (51) LOC (7) Cl: **09-01**, 19-08

Reprezentările grafice se găsesc la pagina 1779

-
- (21) Numărul depozitului național:
f 2004 0977
- (22) Data depozitului național: 09.09.2004
- (43) Data publicării: 30.11.2004
- (71) Numele și adresa solicitantului:
S.C. STIROM S.A.
BDUL. THEODOR PALLADY NR. 45,
SECT. 3, BUCUREȘTI, B 7252911598
- (72) Numele autorului:
NICOLAUS BARLAGIANNIS
- (54) Denumirea desenului/modelului:
BUTELII DIN STICLĂ
- (28) Numărul de desene/modele: 3
- (51) LOC (7) Cl: **09-01**



1

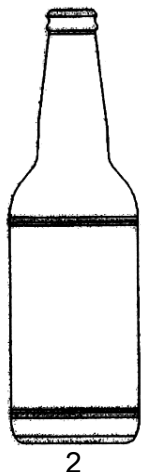

2

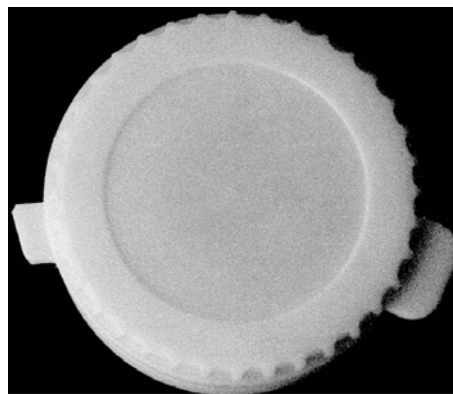

1.1

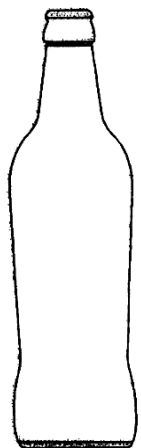

3



1.2

(21) Numărul depozitului național:
f 2004 1008

(22) Data depozitului național: 27.09.2004

(43) Data publicării: 30.11.2004

(71) Numele și adresa solicitantului:

S.C. VBI PLAST S.R.L.

STR. DÂMBOVIȚA NR.7, CAMERA 2,
PLOIEȘTI, PH 1650

(72) Numele autorului:

MERGHISESCU DANIEL GEORGE

(54) Denumirea desenului/modelului:

DOP

(28) Numărul de desene/modele: 1

(51) LOC (7) Cl: 09-01, 07



1.3



1.4



1.5

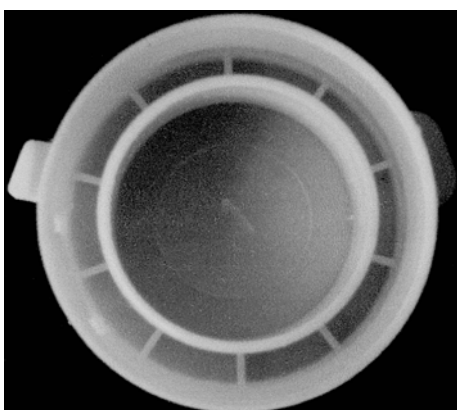

1.6

(21) Numărul depozitului național:

f 2004 0275

(22) Data depozitului național: 28.10.2003

(43) Data publicării: 30.11.2004

(71) Numele și adresa solicitantului:

QCC BVBA

CADIXSTRAAT 35, ANTWERP,
BE 20001496

(72) Numele autorului:

GEHENIAU HANS

(54) Denumirea desenului/modelului:

**CUTIE DE ALIMENTE PENTRU
CĂRUCIOR DE AVION**

(28) Numărul de desene/modele: 1

(51) LOC (7) Cl: **09-03**

(80) *Nr. înregistrării internaționale: **DM/064 843**

Data înregistrării internaționale: 28.10.2003

Data publicării internaționale: 27.02.2004

(21) Numărul depozitului național:

f 2004 0999

(22) Data depozitului național: 21.09.2004

(43) Data publicării: 30.11.2004

(71) Numele și adresa solicitantului:

SONY COMPUTER ENTERTAINMENT INC

MINAMI-AOYAMA NR.2-6-21, MINATO-KU,
TOKYO, J 107-0062688

(72) Numele autorului:

TEIYU GOTO

(54) Denumirea desenului/modelului:

CARCASE PENTRU COMPACT DISC

(28) Numărul de desene/modele: 4

(51) LOC (7) Cl: **09-03**

(30) Prioritatea invocată: Țara / Data / Numărul

JP/26.03.2004/D2004-9214

JP/26.03.2004/D2004-9215

JP/06.08.2004/D2004-023773

JP/06.08.2004/D2004-023774

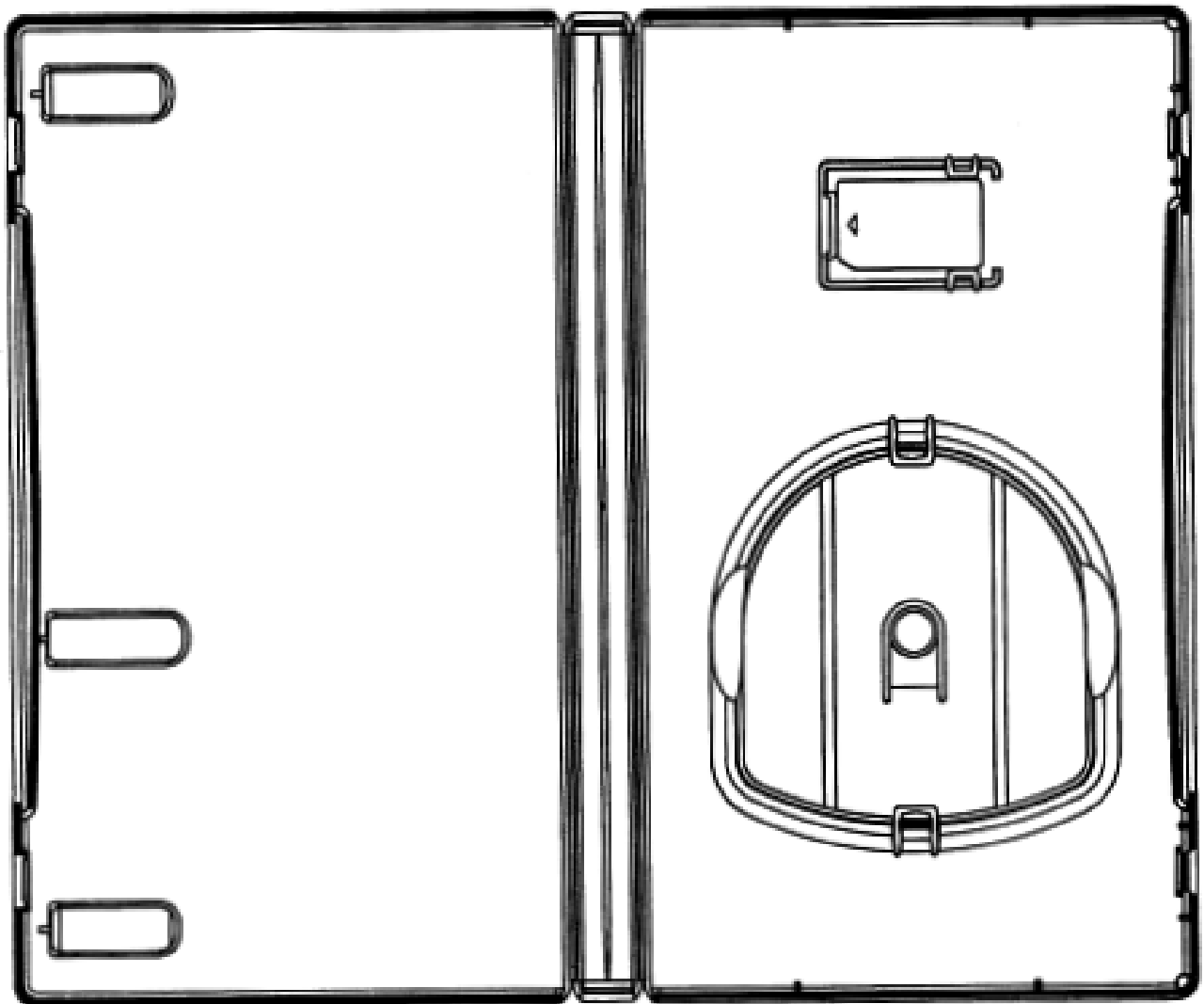

1.1

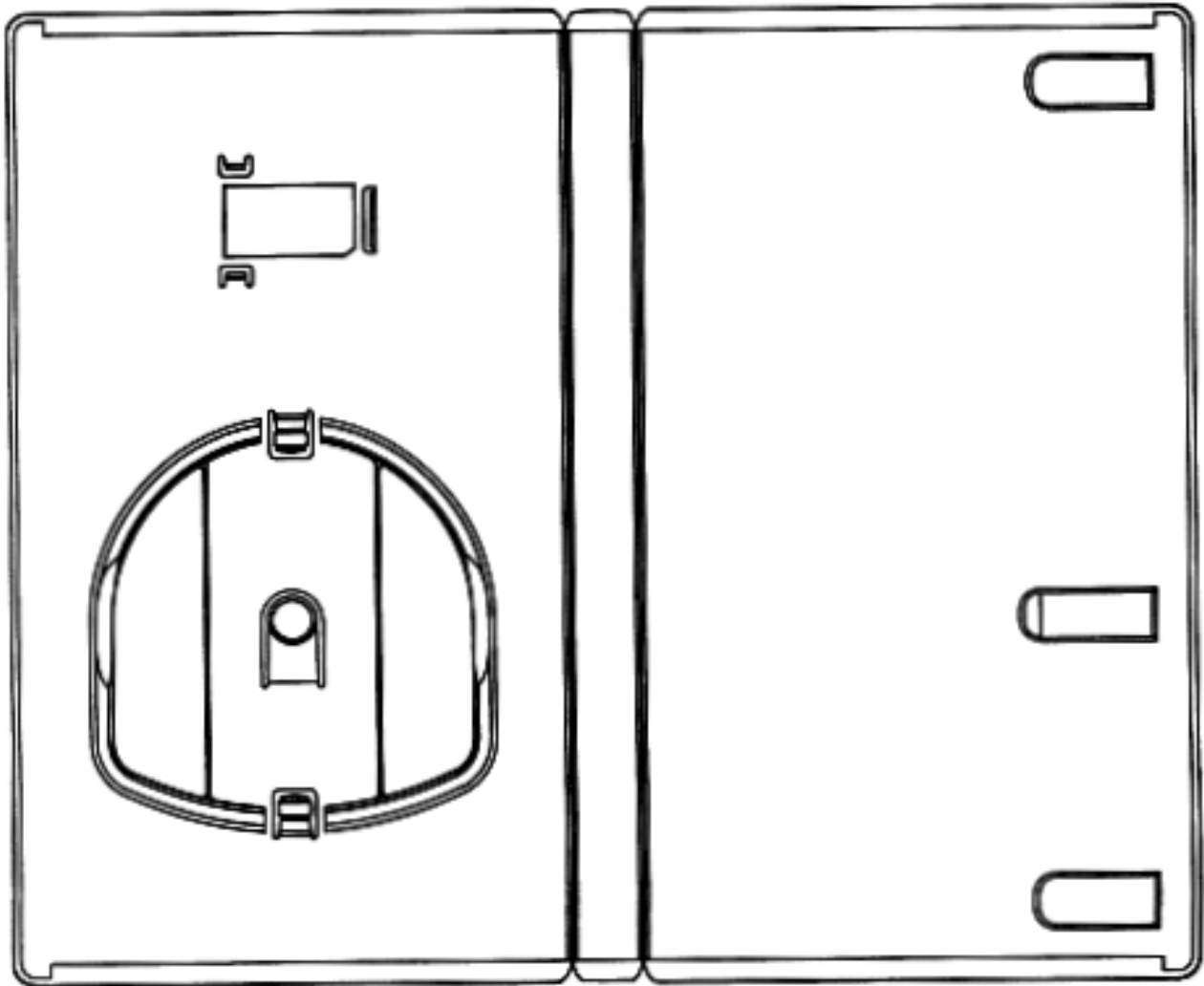

1.2



1.3



1.4



1.5



1.6

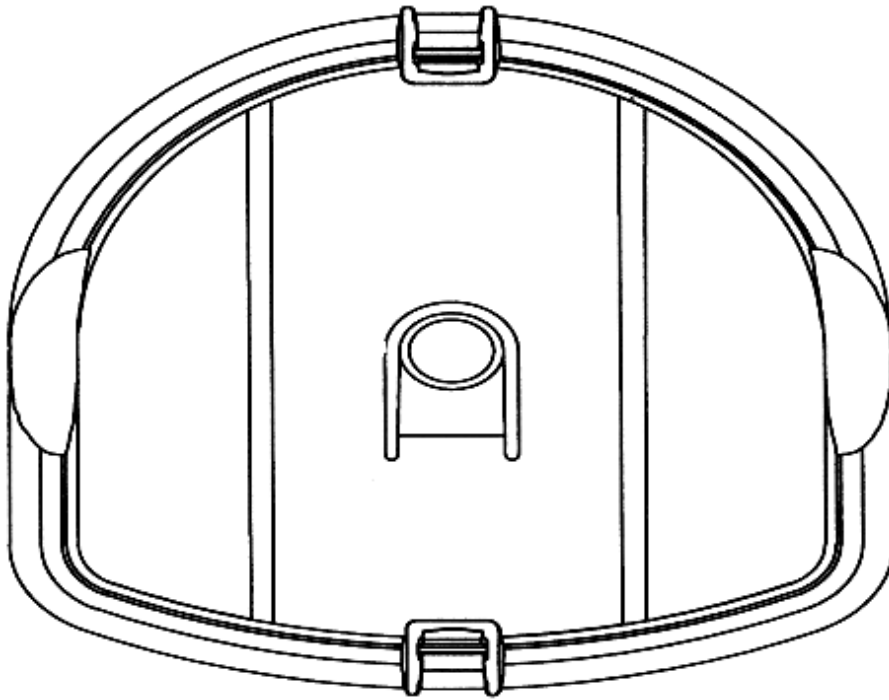

1.7

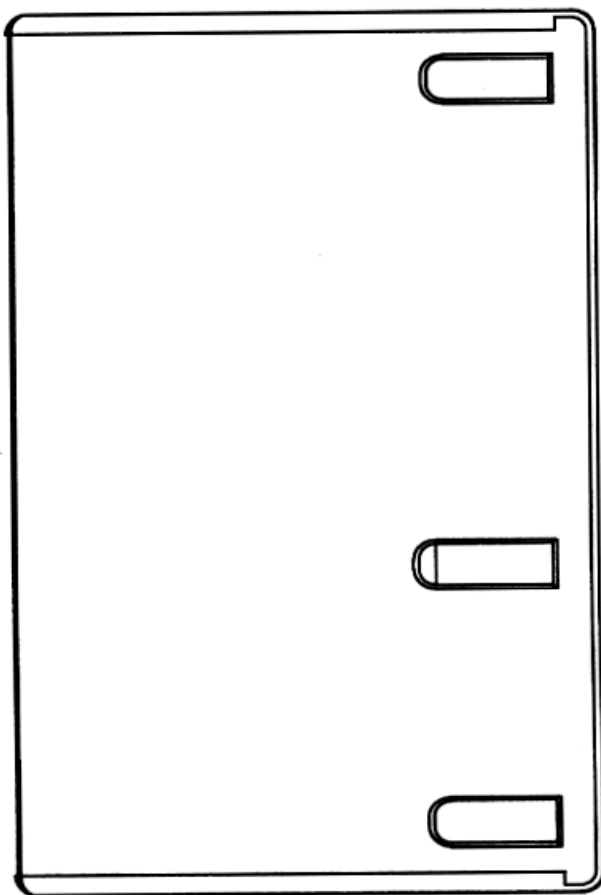

1.8

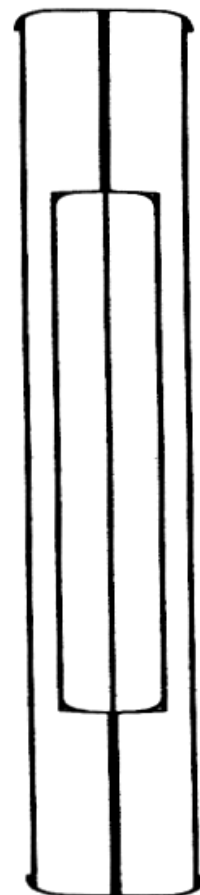

1.9

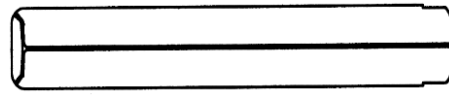

1.10

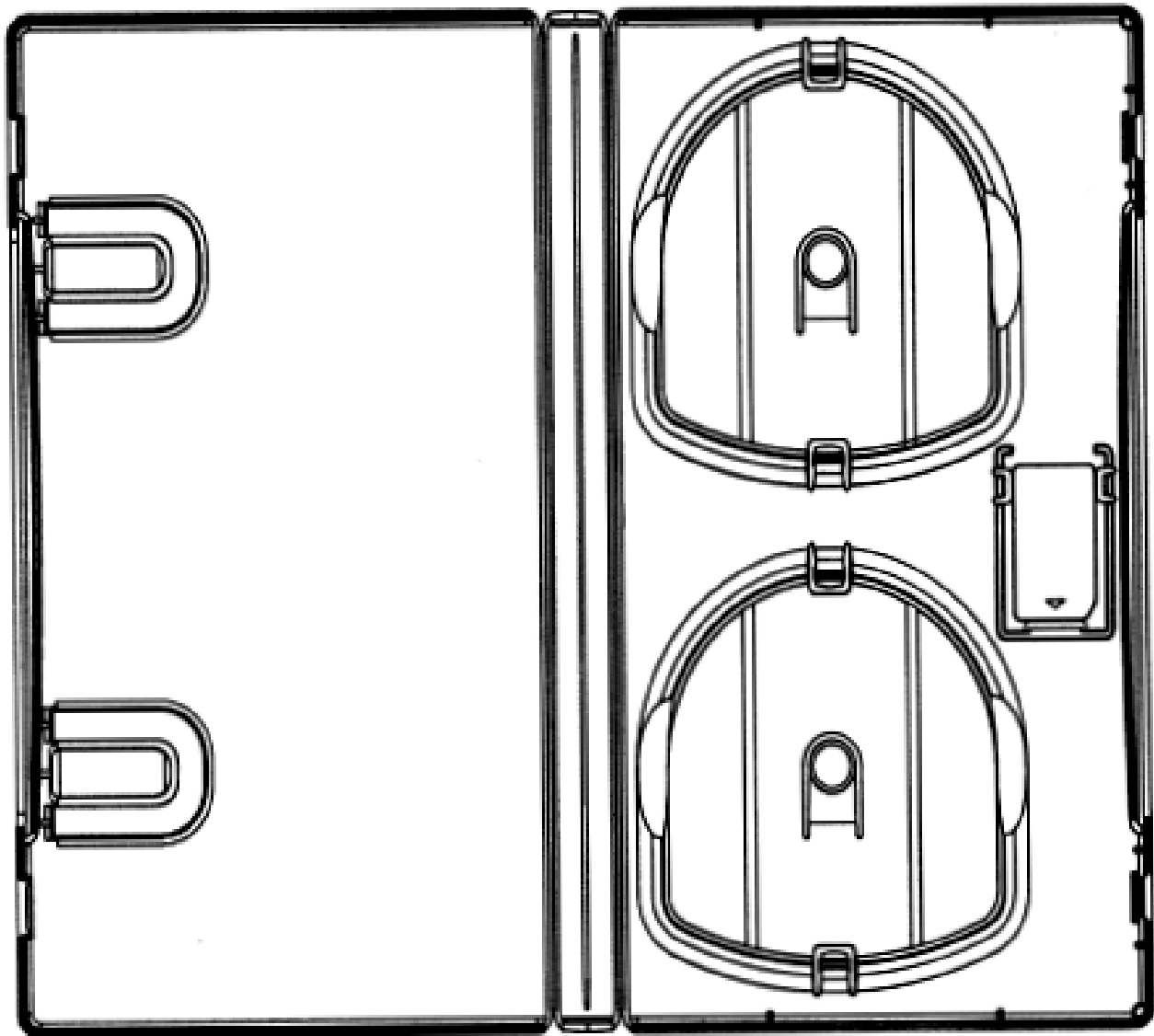

2.1

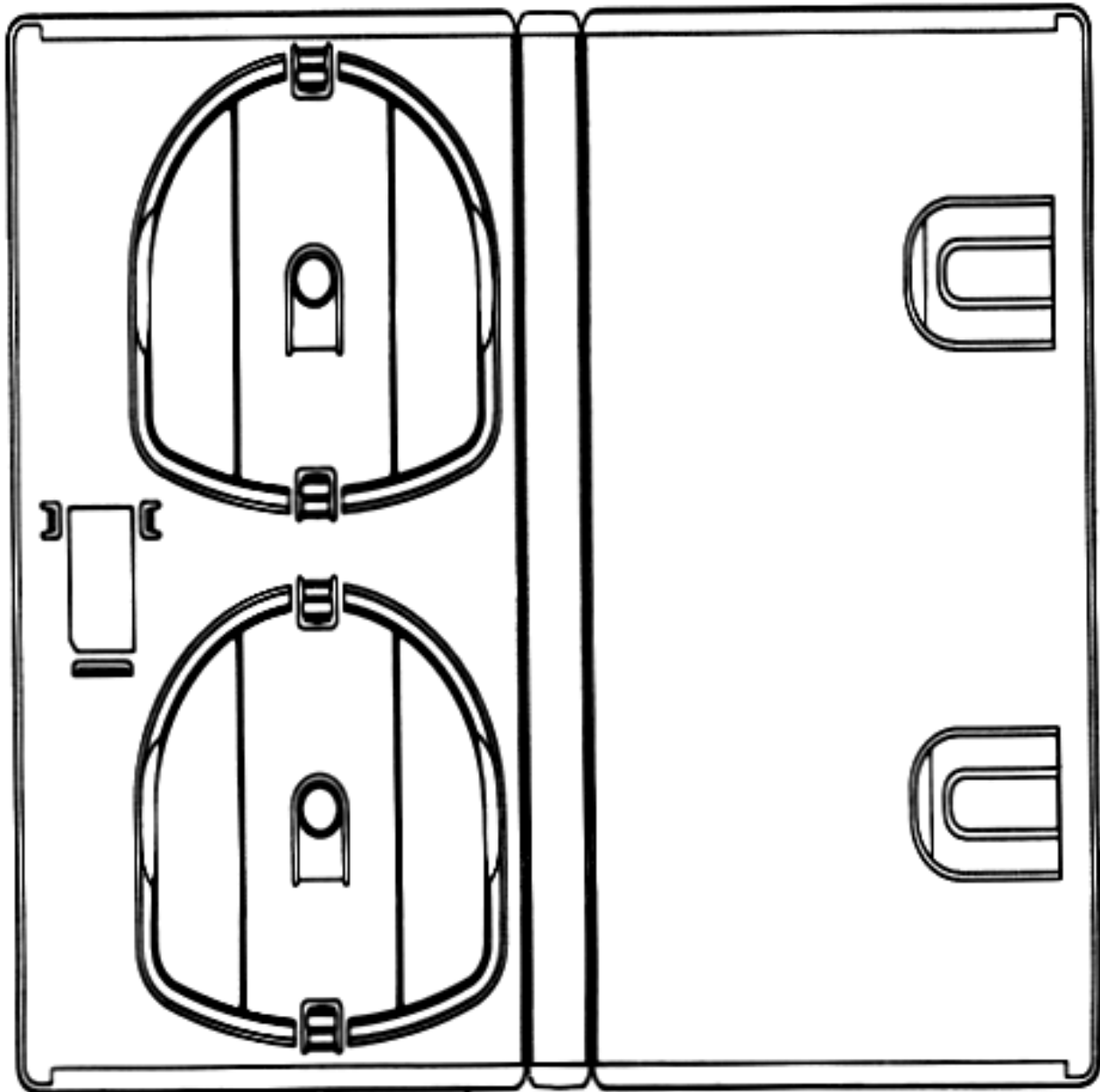

2.2



2.3

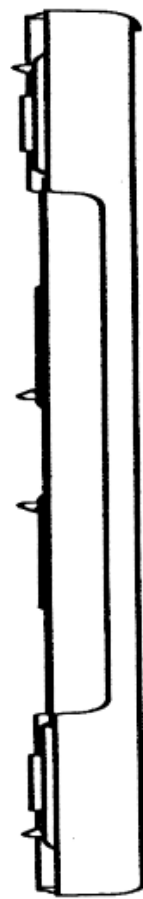

2.4



2.5



2.6

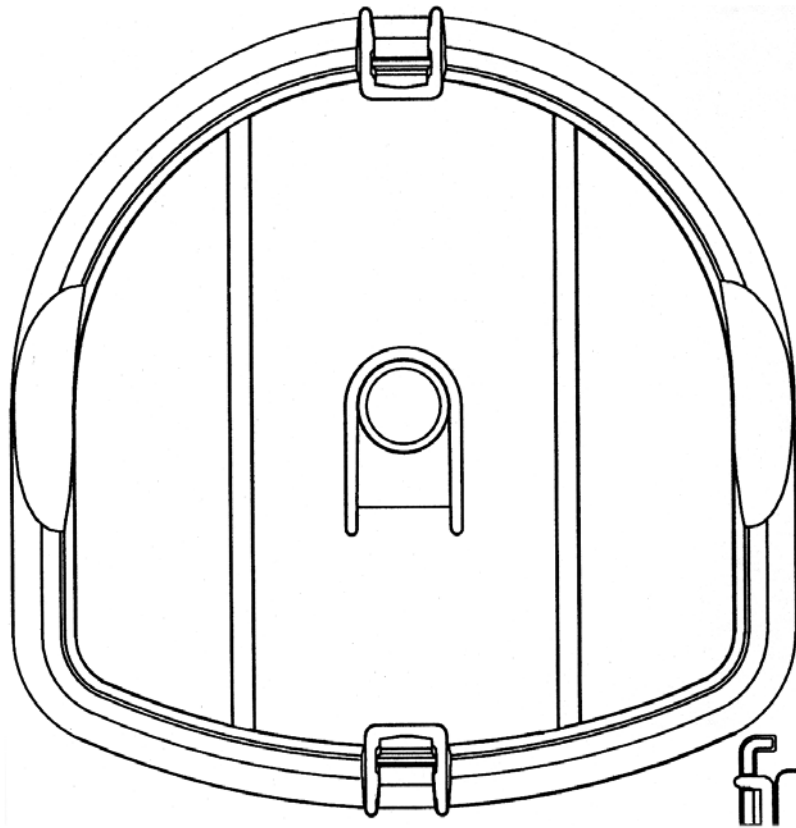

2.7

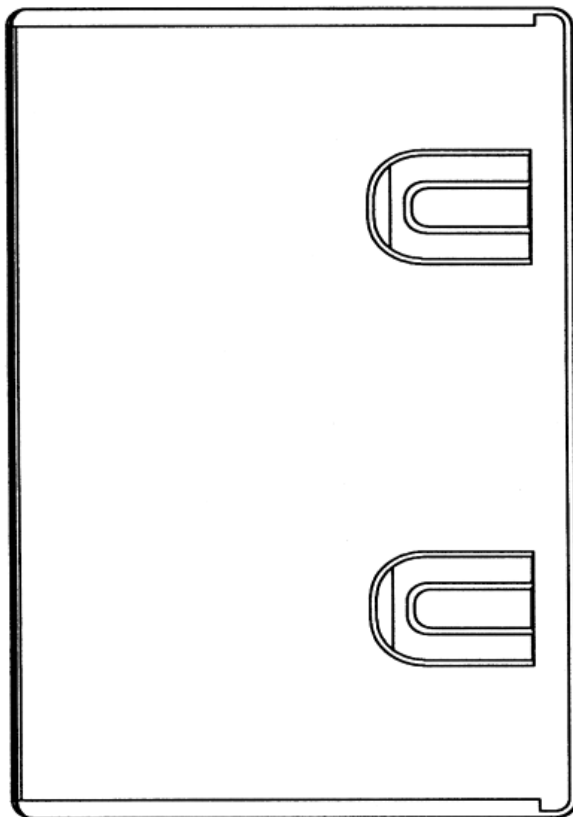

2.8



2.9

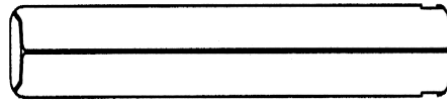

2.10

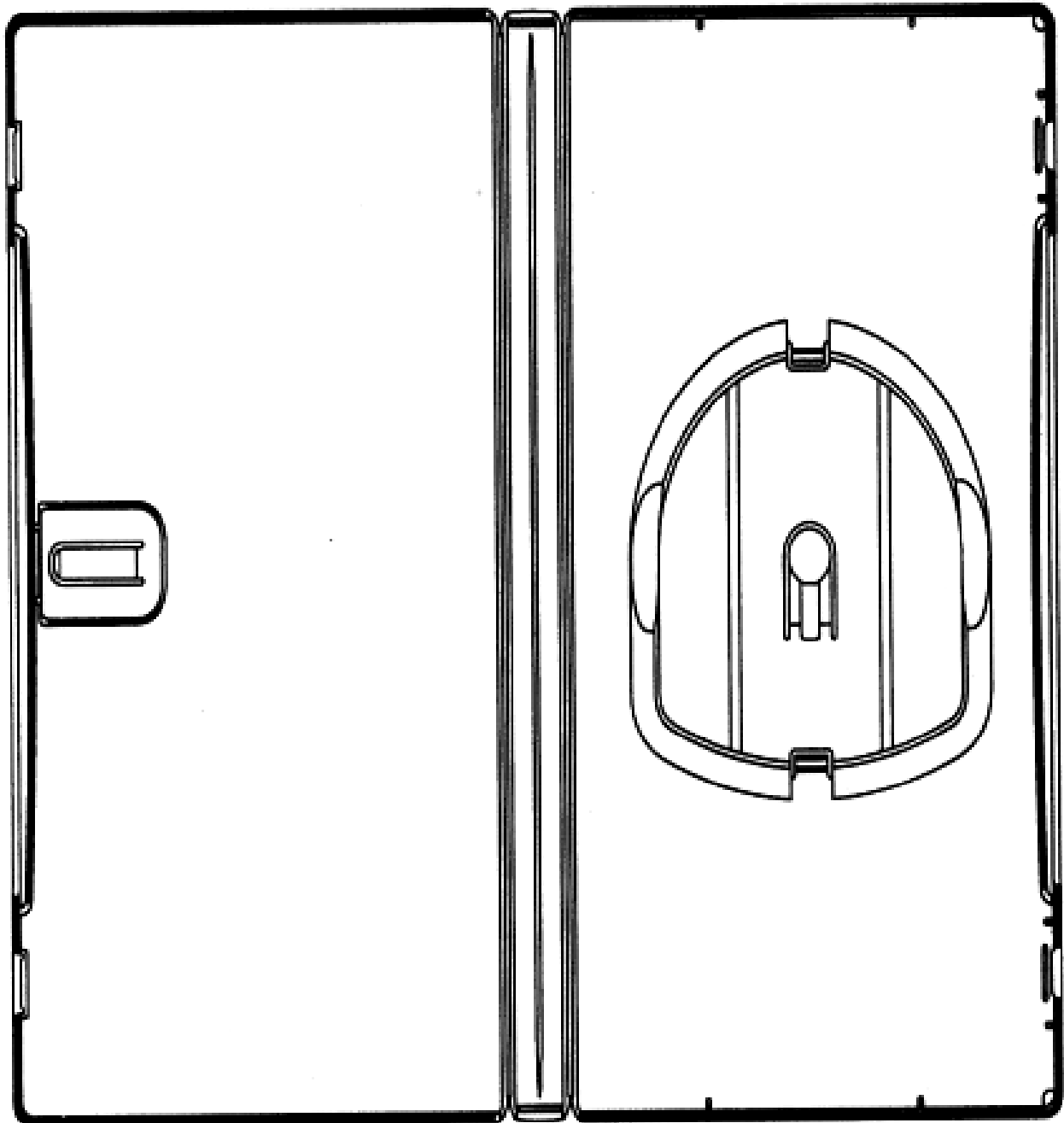

3.1

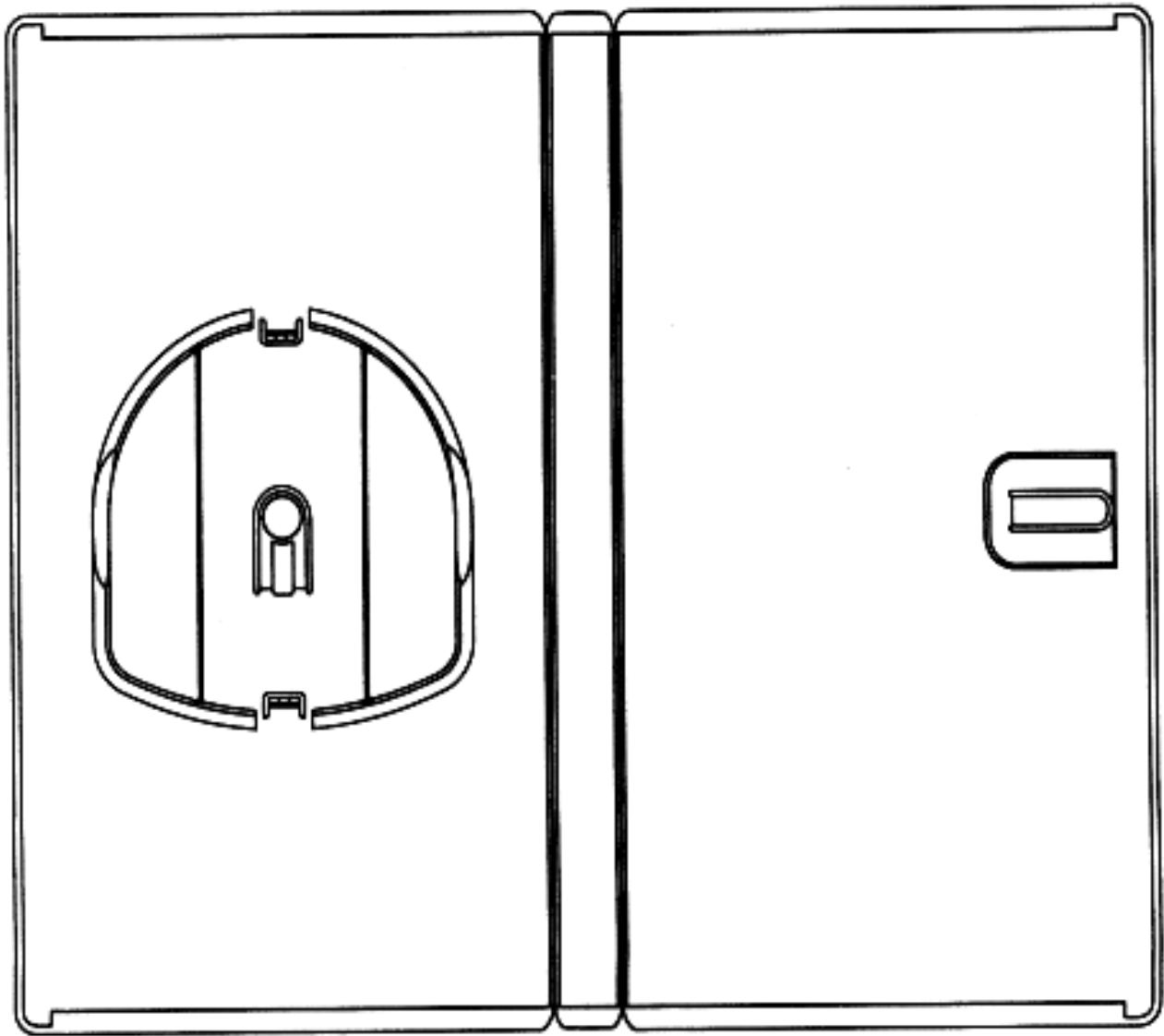

3.2

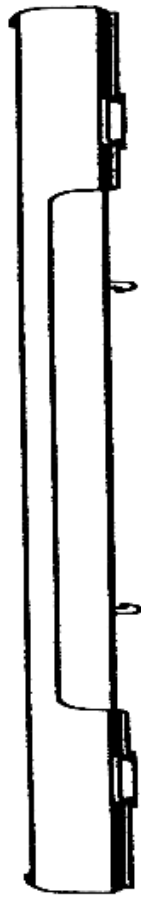

3.3



3.4



3.5



3.6

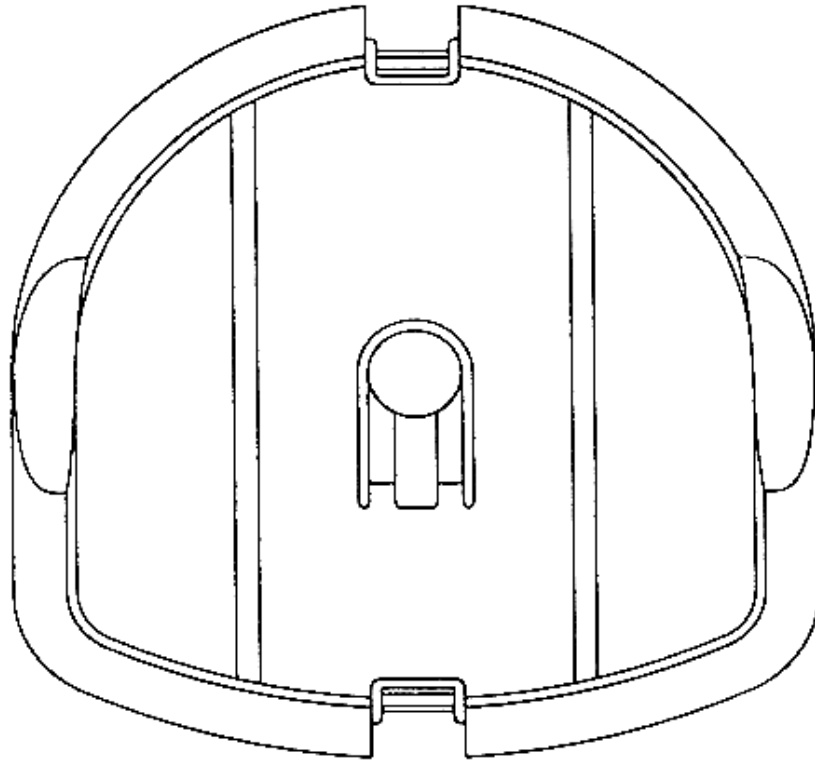

3.7

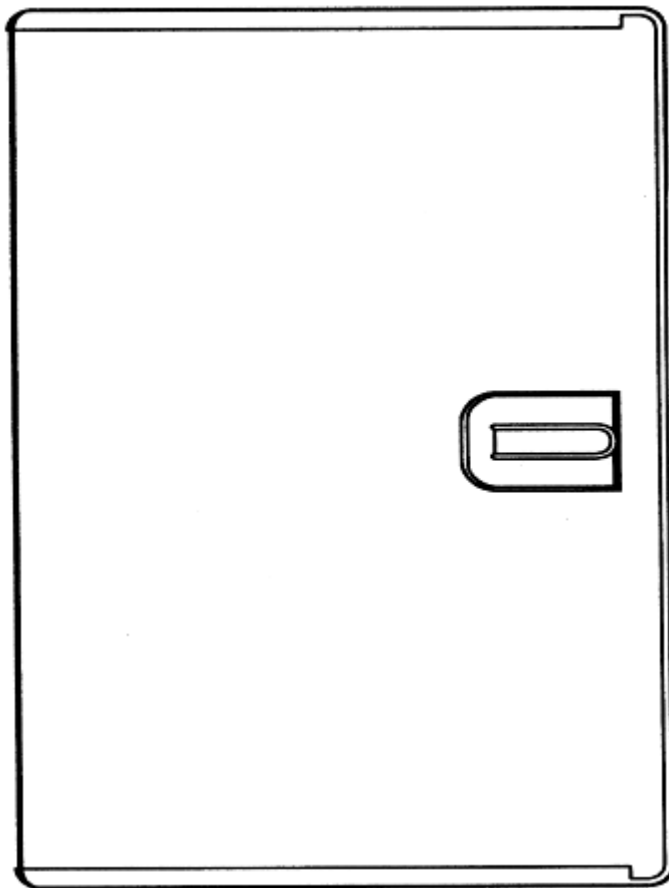

3.8

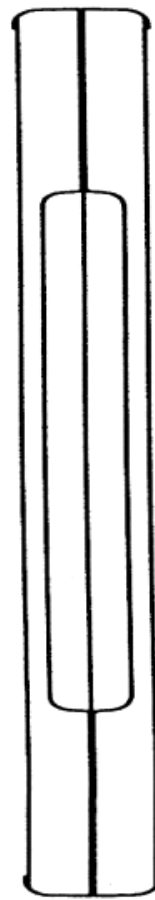

3.9

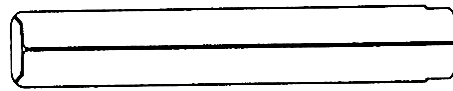

3.10

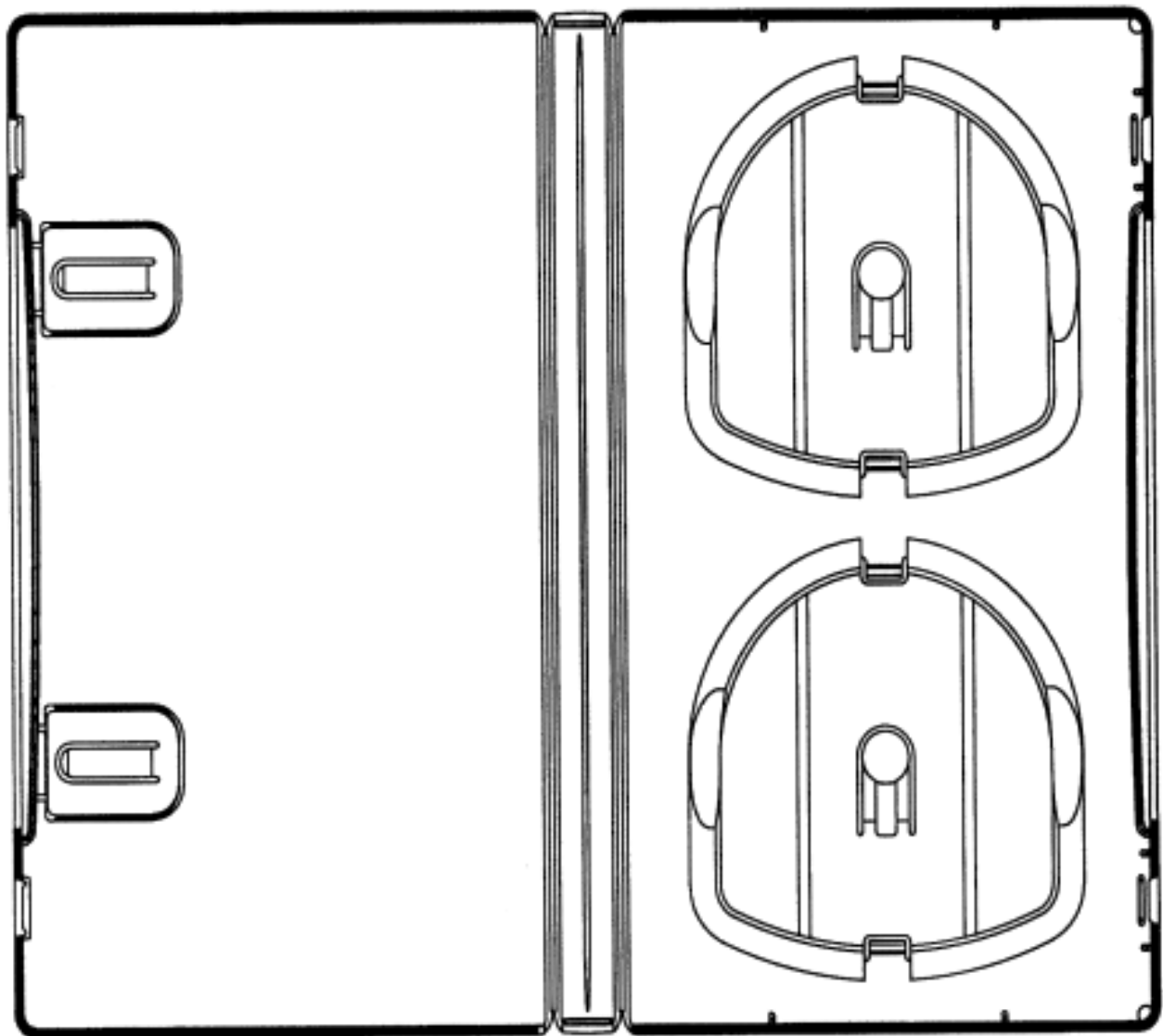

4.1

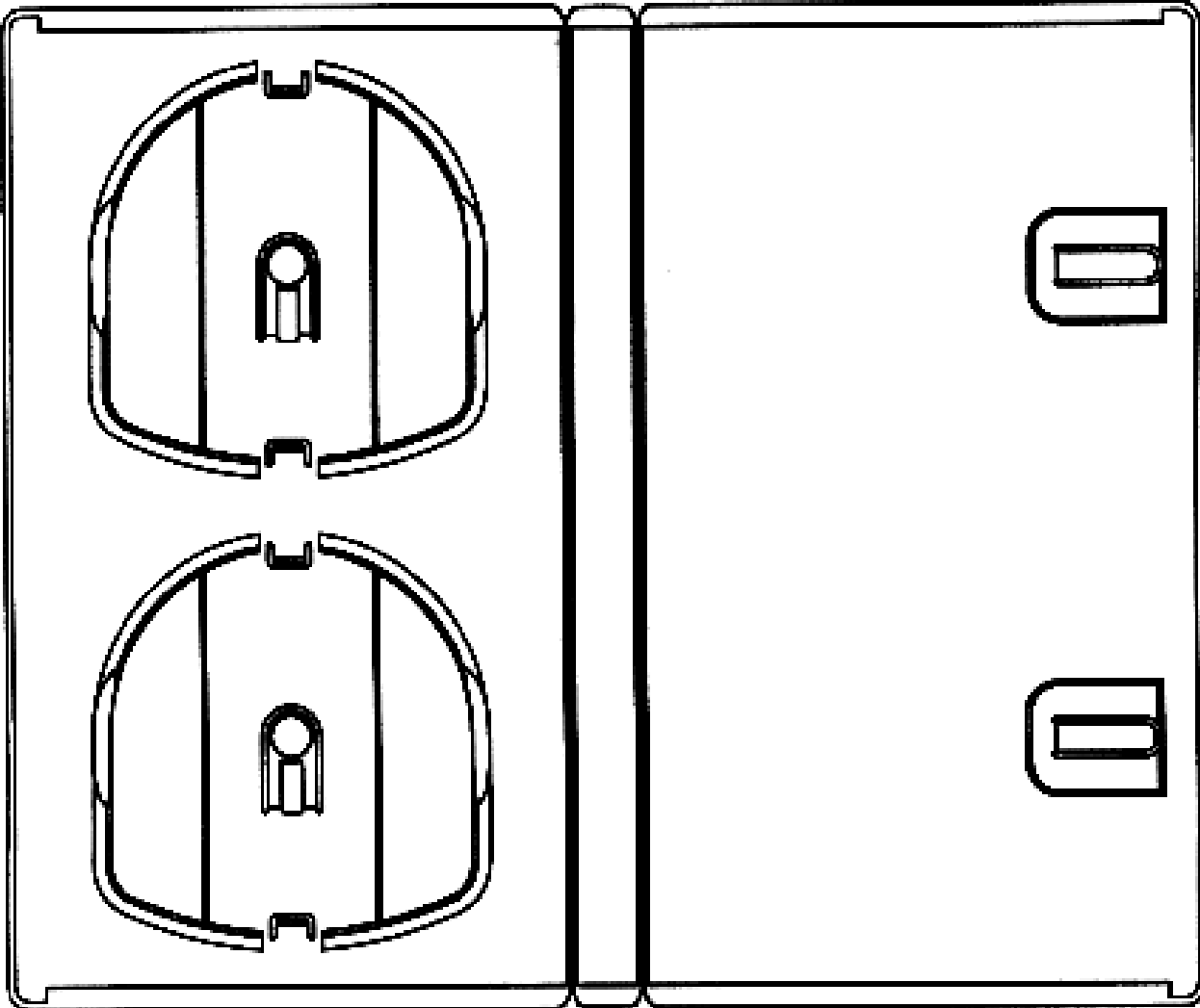

4.2

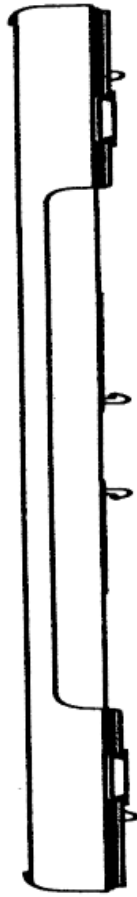

4.3

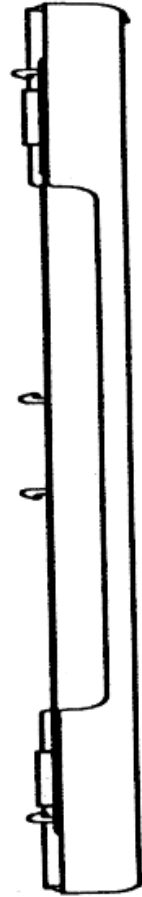

4.4



4.5



4.6

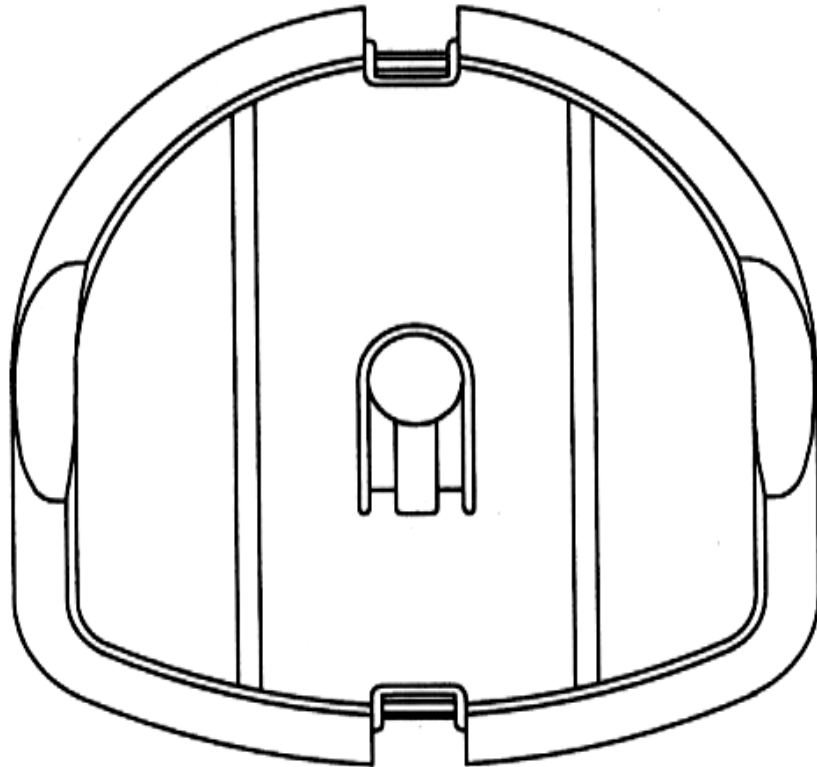

4.7

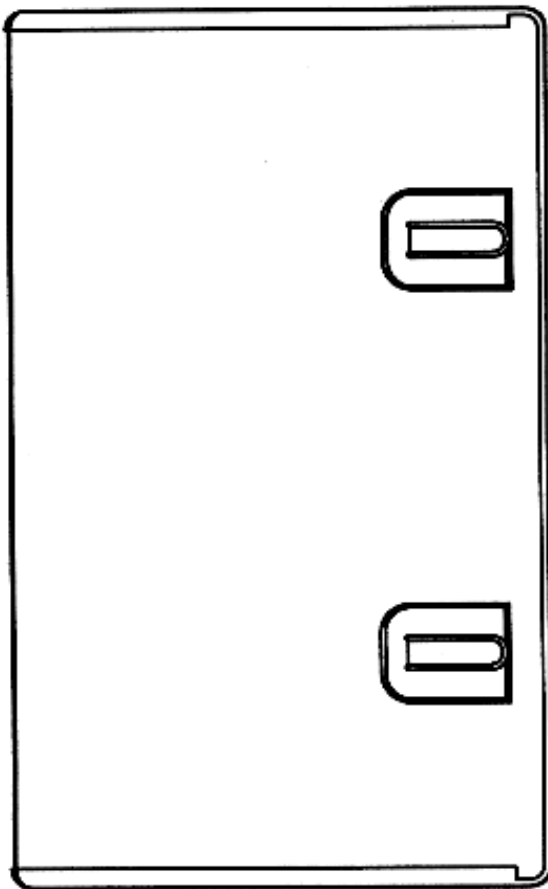

4.8



4.9

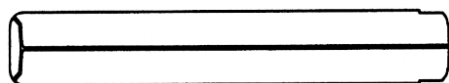

4.10

-
- (21) Numărul depozitului național:
f 2004 0265
- (22) Data depozitului național: 05.01.2004
- (43) Data publicării: 30.11.2004
- (71) Numele și adresa solicitantului:
MOON LIGHT D SH.D LTD.
FLAT 17, FLOOR 1, ENTRANCE "B",
BLOCK 15, Z.K. "SERDIKA", SOFIA,
BG 13301493
- (72) Numele autorului:
JIHAD CHAFIC JAAFAR
- (54) Denumirea desenului/modelului:
PUNGI PENTRU AMBALAJ
- (28) Numărul de desene/modele: 4
- (51) LOC (7) Cl: **09-05**
- (80) *Nr. înregistrării internaționale: **DM/064 820**
Data înregistrării internaționale: 05.01.2004
Data publicării internaționale: 27.02.2004
- (30) Prioritatea invocată: Țara / Data / Numărul
BG/05.08.2003/6981

-
- (21) Numărul depozitului național:
f 2004 0853
- (22) Data depozitului național: 30.08.2004
- (43) Data publicării: 30.11.2004
- (71) Numele și adresa solicitantului:
LA FESTA INTERNAȚIONAL S.R.L.
STR. EROU IANCU NICOLAE NR. 44,
VOLUNTARI, B 7000
- (72) Numele autorului:
VIȘAN ALIN MĂDĂLIN
- (54) Denumirea desenului/modelului:
AMBALAJE
- (28) Numărul de desene/modele: 8
- (51) LOC (7) Cl: **09-05**

Reprezentările grafice se găsesc la pagina 1779

- (21) Numărul depozitului național:
f 2004 0978
- (22) Data depozitului național: 16.09.2004
- (43) Data publicării: 30.11.2004
- (71) Numele și adresa solicitantului:
AUGUSTIN RUSSU
STR. BERNADY GYORGY NR. 10,
TÂRGU MUREȘ, MS 1599
- (72) Numele autorului:
AUGUSTIN RUSSU
- (54) Denumirea desenului/modelului:
AMBALAJ
- (28) Numărul de desene/modele: 1
- (51) LOC (7) Cl: **09-05**

Reprezentarea grafică se găsește la pagina
1780

**CLASA 10 - CEASORNICĂRIE ȘI ALTE
INSTRUMENTE DE MĂSURĂ,
INSTRUMENTE DE CONTROL
ȘI DE SEMNALIZARE.**

- (21) Numărul depozitului național:
f 2004 0022
- (22) Data depozitului național: 12.11.2003
- (43) Data publicării: 30.11.2004
- (71) Numele și adresa solicitantului:
SWATCH AG
RUE JAKOB STAMPFLI NR. 94,
BIENNE, CH 2502486
- (72) Numele autorului:
WALTER GARRO
- (54) Denumirea desenului/modelului:
CEASURI DE MÂNĂ
- (28) Numărul de desene/modele: 4
- (51) LOC (7) Cl: **10-02**
- (80) *Nr. înregistrării internaționale: **DM/064 579**
Data înregistrării internaționale: 12.11.2003
Data publicării internaționale: 31.12.2003

-
- (21) Numărul depozitului național:
f 2004 0023
- (22) Data depozitului național: 12.11.2003
- (43) Data publicării: 30.11.2004

- (71) *Numele și adresa solicitantului:*
SWATCH AG
RUE JAKOB STAMPFLI NR. 94,
BIENNE, CH 2502489
- (72) *Numele autorului:*
NICOLE DUPONT
- (54) *Denumirea desenului/modelului:*
CEAS DE MÂNĂ
- (28) *Numărul de desene/modele:* 1
- (51) *LOC (7) Cl:* **10-02**
- (80) **Nr. înregistrării internaționale:* **DM/064 580**
Data înregistrării internaționale: 12.11.2003
Data publicării internaționale: 31.12.2003
-

- (21) *Numărul depozitului național:*
f 2004 0024
- (22) *Data depozitului național:* 12.11.2003
- (43) *Data publicării:* 30.11.2004
- (71) *Numele și adresa solicitantului:*
SWATCH AG
RUE JAKOB STAMPFLI NR. 94,
BIENNE, CH 25021
- (54) *Denumirea desenului/modelului:*
CEASURI DE MÂNĂ
- (28) *Numărul de desene/modele:* 2
- (51) *LOC (7) Cl:* **10-02**
- (80) **Nr. înregistrării internaționale:* **DM/064 581**
Data înregistrării internaționale: 12.11.2003
Data publicării internaționale: 31.12.2003
-

- (21) *Numărul depozitului național:*
f 2004 0025
- (22) *Data depozitului național:* 12.11.2003
- (43) *Data publicării:* 30.11.2004
- (71) *Numele și adresa solicitantului:*
SWATCH AG
RUE JAKOB STAMPFLI NR. 94,
BIENNE, CH 25021
- (54) *Denumirea desenului/modelului:*
CEASURI DE MÂNĂ
- (28) *Numărul de desene/modele:* 5
- (51) *LOC (7) Cl:* **10-02**
- (80) **Nr. înregistrării internaționale:* **DM/064 582**
Data înregistrării internaționale: 12.11.2003
Data publicării internaționale: 31.12.2003
-

- (21) *Numărul depozitului național:*
f 2004 0026
- (22) *Data depozitului național:* 12.11.2003
- (43) *Data publicării:* 30.11.2004
- (71) *Numele și adresa solicitantului:*
SWATCH AG
RUE JAKOB STAMPFLI NR. 94,
BIENNE, CH 2502583
- (72) *Numele autorului:*
ANDREA ARRIGONI
PAULA SCHULMANN
- (54) *Denumirea desenului/modelului:*
CEASURI DE MÂNĂ
- (28) *Numărul de desene/modele:* 2
- (51) *LOC (7) Cl:* **10-02**
- (80) **Nr. înregistrării internaționale:* **DM/064 583**
Data înregistrării internaționale: 12.11.2003
Data publicării internaționale: 31.12.2003
-

- (21) *Numărul depozitului național:*
f 2004 0027
- (22) *Data depozitului național:* 12.11.2003
- (43) *Data publicării:* 30.11.2004
- (71) *Numele și adresa solicitantului:*
SWATCH AG
RUE JAKOB STAMPFLI NR. 94,
BIENNE, CH 25021
- (54) *Denumirea desenului/modelului:*
CEASURI DE MÂNĂ
- (28) *Numărul de desene/modele:* 6
- (51) *LOC (7) Cl:* **10-02**
- (80) **Nr. înregistrării internaționale:* **DM/064 589**
Data înregistrării internaționale: 12.11.2003
Data publicării internaționale: 31.12.2003
-

- (21) *Numărul depozitului național:*
f 2004 0028
- (22) *Data depozitului național:* 12.11.2003
- (43) *Data publicării:* 30.11.2004
- (71) *Numele și adresa solicitantului:*
SWATCH AG
RUE JAKOB STAMPFLI NR. 94,
BIENNE, CH 2502486
- (72) *Numele autorului:*
WALTER GARRO
- (54) *Denumirea desenului/modelului:*
CEAS DE MÂNĂ

(28) Numărul de desene/modele: 1
(51) LOC (7) Cl: **10-02**
(80) *Nr. înregistrării internaționale: **DM/064 590**
Data înregistrării internaționale: 12.11.2003
Data publicării internaționale: 31.12.2003

(21) Numărul depozitului național:
f 2004 0029
(22) Data depozitului național: 12.11.2003
(43) Data publicării: 30.11.2004
(71) Numele și adresa solicitantului:
SWATCH AG
RUE JAKOB STAMPFLI NR. 94,
BIENNE, CH 2502486
(72) Numele autorului:
WALTER GARRO
(54) Denumirea desenului/modelului:
CEAS DE MÂNĂ
(28) Numărul de desene/modele: 1
(51) LOC (7) Cl: **10-02**
(80) *Nr. înregistrării internaționale: **DM/064 591**
Data înregistrării internaționale: 12.11.2003
Data publicării internaționale: 31.12.2003

(21) Numărul depozitului național:
f 2004 0044
(22) Data depozitului național: 12.11.2003
(43) Data publicării: 30.11.2004
(71) Numele și adresa solicitantului:
SWATCH AG
RUE JAKOB STAMPFLI NR. 94,
BIENNE, CH 2502486
(72) Numele autorului:
WALTER GARRO
MALCOLM DRAGOTTA
NICOLE DUPONT
(54) Denumirea desenului/modelului:
CEASURI DE MÂNĂ
(28) Numărul de desene/modele: 5
(51) LOC (7) Cl: **10-02**
(80) *Nr. înregistrării internaționale: **DM/064 634**
Data înregistrării internaționale: 12.11.2003
Data publicării internaționale: 31.12.2003

(21) Numărul depozitului național:
f 2004 0045
(22) Data depozitului național: 12.11.2003
(43) Data publicării: 30.11.2004
(71) Numele și adresa solicitantului:
SWATCH AG
RUE JAKOB STAMPFLI NR. 94,
BIENNE, CH 25021
(54) Denumirea desenului/modelului:
CEASURI DE MÂNĂ
(28) Numărul de desene/modele: 4
(51) LOC (7) Cl: **10-02**
(80) *Nr. înregistrării internaționale: **DM/064 635**
Data înregistrării internaționale: 12.11.2003
Data publicării internaționale: 31.12.2003

(21) Numărul depozitului național:
f 2004 0046
(22) Data depozitului național: 12.11.2003
(43) Data publicării: 30.11.2004
(71) Numele și adresa solicitantului:
SWATCH AG
RUE JAKOB STAMPFLI NR. 94,
BIENNE, CH 2502489
(72) Numele autorului:
NICOLE DUPONT
(54) Denumirea desenului/modelului:
CEASURI DE MÂNĂ
(28) Numărul de desene/modele: 1
(51) LOC (7) Cl: **10-02**
(80) *Nr. înregistrării internaționale: **DM/064 638**
Data înregistrării internaționale: 12.11.2003
Data publicării internaționale: 31.12.2003

(21) Numărul depozitului național:
f 2004 0127
(22) Data depozitului național: 26.01.2003
(43) Data publicării: 30.11.2004
(71) Numele și adresa solicitantului:
SWATCH AG
RUE JAKOB STAMPFLI NR. 94,
BIENNE, CH 2502489
(72) Numele autorului:
NICOLE DUPONT
PAULA SCHULMANN

(54) Denumirea desenului/modelului:

CEAS CU BRĂȚARĂ

(28) Numărul de desene/modele: 2

(51) LOC (7) Cl: **10-02**

(80) *Nr. înregistrării internaționale: **DM/064 664**

Data înregistrării internaționale: 26.11.2003

Data publicării internaționale: 30.01.2004

(21) Numărul depozitului național:

f 2004 0128

(22) Data depozitului național: 26.11.2003

(43) Data publicării: 30.11.2004

(71) Numele și adresa solicitantului:

SWATCH AG

RUE JAKOB STAMPFLI NR. 94,

BIENNE, CH 2502575

(72) Numele autorului:

FABRIZIO CUPPINI

(54) Denumirea desenului/modelului:

CEAS DE MÂNĂ

(28) Numărul de desene/modele: 1

(51) LOC (7) Cl: **10-02**

(80) *Nr. înregistrării internaționale: **DM/064 665**

Data înregistrării internaționale: 26.11.2003

Data publicării internaționale: 26.11.2004

(21) Numărul depozitului național:

f 2004 0129

(22) Data depozitului național: 26.11.2003

(43) Data publicării: 30.11.2004

(71) Numele și adresa solicitantului:

SWATCH AG

RUE JAKOB STAMPFLI NR. 94,

BIENNE, CH 2502486

(72) Numele autorului:

WALTER GARRO

(54) Denumirea desenului/modelului:

CEAS DE MÂNĂ

(28) Numărul de desene/modele: 1

(51) LOC (7) Cl: **10-02**

(80) *Nr. înregistrării internaționale: **DM/064 666**

Data înregistrării internaționale: 26.11.2003

Data publicării internaționale: 30.01.2004

(21) Numărul depozitului național:

f 2004 0130

(22) Data depozitului național: 27.11.2003

(43) Data publicării: 30.11.2004

(71) Numele și adresa solicitantului:

SWATCH AG

RUE JAKOB STAMPFLI NR. 94,

BIENNE, CH 2502840

(72) Numele autorului:

VERONIQUE STOLL

(54) Denumirea desenului/modelului:

CEASURI DE MÂNĂ

(28) Numărul de desene/modele: 2

(51) LOC (7) Cl: **10-02**

(80) *Nr. înregistrării internaționale: **DM/064 668**

Data înregistrării internaționale: 27.11.2003

Data publicării internaționale: 30.01.2004

(21) Numărul depozitului național:

f 2004 0131

(22) Data depozitului național: 26.11.2003

(43) Data publicării: 30.11.2004

(71) Numele și adresa solicitantului:

ETA S.A. MANUFACTURE

HOROLOGERE SUISSE

GRENCHEN, CH 2540840

(72) Numele autorului:

VERONIQUE STOLL

ALESSANDRA ATTANASI

NICOLE DUPONT

(54) Denumirea desenului/modelului:

CEASURI DE MÂNĂ

(28) Numărul de desene/modele: 10

(51) LOC (7) Cl: **10-02**

(80) *Nr. înregistrării internaționale: **DM/064 670**

Data înregistrării internaționale: 26.11.2003

Data publicării internaționale: 30.01.2004

(21) Numărul depozitului național:

f 2004 0146

(22) Data depozitului național: 12.12.2003

(43) Data publicării: 30.11.2004

(71) Numele și adresa solicitantului:

SWATCH AG

RUE JAKOB STAMPFLI NR. 94,

BIENNE, CH 25021

- (54) Denumirea desenului/modelului:
CEASURI DE MÂNĂ
- (28) Numărul de desene/modele: 2
- (51) LOC (7) Cl: **10-02**
- (80) *Nr. înregistrării internaționale: **DM/064 714**
Data înregistrării internaționale: 12.12.2003
Data publicării internaționale: 30.01.2004
-

- (21) Numărul depozitului național:
f 2004 0148
- (22) Data depozitului național: 12.12.2003
- (43) Data publicării: 30.11.2004
- (71) Numele și adresa solicitantului:
SWATCH AG
RUE JAKOB STAMPFLI NR. 94,
BIENNE, CH 2502584
- (72) Numele autorului:
ROSSANA BOFFI
- (54) Denumirea desenului/modelului:
CEAS DE MÂNĂ
- (28) Numărul de desene/modele: 1
- (51) LOC (7) Cl: **10-02**
- (80) *Nr. înregistrării internaționale: **DM/064 716**
Data înregistrării internaționale: 12.12.2003
Data publicării internaționale: 30.01.2004
-

- (21) Numărul depozitului național:
f 2004 0149
- (22) Data depozitului național: 12.12.2003
- (43) Data publicării: 30.11.2004
- (71) Numele și adresa solicitantului:
SWATCH AG
RUE JAKOB STAMPFLI NR. 94,
BIENNE, CH 25021
- (54) Denumirea desenului/modelului:
CEAS DE MÂNĂ
- (28) Numărul de desene/modele: 1
- (51) LOC (7) Cl: **10-02**
- (80) *Nr. înregistrării internaționale: **DM/064 717**
Data înregistrării internaționale: 12.12.2003
Data publicării internaționale: 30.01.2004
-

- (21) Numărul depozitului național:
f 2004 0150
- (22) Data depozitului național: 12.12.2003
- (43) Data publicării: 30.11.2004
- (71) Numele și adresa solicitantului:
SWATCH AG
RUE JAKOB STAMPFLI NR. 94,
BIENNE, CH 25021
- (54) Denumirea desenului/modelului:
CEAS DE MÂNĂ
- (28) Numărul de desene/modele: 1
- (51) LOC (7) Cl: **10-02**
- (80) *Nr. înregistrării internaționale: **DM/064 718**
Data înregistrării internaționale: 12.12.2003
Data publicării internaționale: 30.01.2004
-

- (21) Numărul depozitului național:
f 2004 0151
- (22) Data depozitului național: 12.12.2003
- (43) Data publicării: 30.11.2004
- (71) Numele și adresa solicitantului:
SWATCH AG
RUE JAKOB STAMPFLI NR. 94,
BIENNE, CH 2502359
- (72) Numele autorului:
MALCOLM DRAGOTTA
NICOLE DUPONT
- (54) Denumirea desenului/modelului:
CEASURI DE MÂNĂ
- (28) Numărul de desene/modele: 3
- (51) LOC (7) Cl: **10-02**
- (80) *Nr. înregistrării internaționale: **DM/064 719**
Data înregistrării internaționale: 12.12.2003
Data publicării internaționale: 30.01.2004
-

- (21) Numărul depozitului național:
f 2004 0152
- (22) Data depozitului național: 17.12.2003
- (43) Data publicării: 30.11.2004
- (71) Numele și adresa solicitantului:
SWATCH AG
RUE JAKOB STAMPFLI NR. 94,
BIENNE, CH 2502486
- (72) Numele autorului:
WALTER GARRO
- (54) Denumirea desenului/modelului:
CEAS DE MÂNĂ
- (28) Numărul de desene/modele: 1

- (51) LOC (7) Cl: **10-02**
 (80) *Nr. înregistrării internaționale: **DM/064 731**
 Data înregistrării internaționale: 17.12.2003
 Data publicării internaționale: 30.01.2004
-

- (21) Numărul depozitului național:
f 2004 0153
 (22) Data depozitului național: 12.12.2003
 (43) Data publicării: 30.11.2004
 (71) Numele și adresa solicitantului:
SWATCH AG
 RUE JAKOB STAMPFLI NR. 94,
 BIENNE, CH 25021
 (54) Denumirea desenului/modelului:
CEASURI DE MÂNĂ
 (28) Numărul de desene/modele: 5
 (51) LOC (7) Cl: **10-02**
 (80) *Nr. înregistrării internaționale: **DM/064 723**
 Data înregistrării internaționale: 12.12.2003
 Data publicării internaționale: 30.01.2004
-

- (21) Numărul depozitului național:
f 2004 0154
 (22) Data depozitului național: 12.12.2003
 (43) Data publicării: 30.11.2004
 (71) Numele și adresa solicitantului:
SWATCH AG
 RUE JAKOB STAMPFLI NR. 94,
 BIENNE, CH 2502486
 (72) Numele autorului:
 WALTER GARRO
 NICOLE DUPONT
 (54) Denumirea desenului/modelului:
CEASURI DE MÂNĂ
 (28) Numărul de desene/modele: 4
 (51) LOC (7) Cl: **10-02**
 (80) *Nr. înregistrării internaționale: **DM/064 724**
 Data înregistrării internaționale: 12.12.2003
 Data publicării internaționale: 30.01.2004
-

- (21) Numărul depozitului național:
f 2004 0155
 (22) Data depozitului național: 12.12.2003
 (43) Data publicării: 30.11.2004

- (71) Numele și adresa solicitantului:
SWATCH AG
 RUE JAKOB STAMPFLI NR. 94,
 BIENNE, CH 25021
 (54) Denumirea desenului/modelului:
CEAS DE MÂNĂ
 (28) Numărul de desene/modele: 1
 (51) LOC (7) Cl: **10-02**
 (80) *Nr. înregistrării internaționale: **DM/064 725**
 Data înregistrării internaționale: 12.12.2003
 Data publicării internaționale: 30.01.2004
-

- (21) Numărul depozitului național:
f 2004 0156
 (22) Data depozitului național: 12.12.2003
 (43) Data publicării: 30.11.2004
 (71) Numele și adresa solicitantului:
SWATCH AG
 RUE JAKOB STAMPFLI NR. 94,
 BIENNE, CH 2502489
 (72) Numele autorului:
 NICOLE DUPONT
 FABRIZIO CUPPINI
 WALTER GARRO
 (54) Denumirea desenului/modelului:
CEASURI DE MÂNĂ
 (28) Numărul de desene/modele: 3
 (51) LOC (7) Cl: **10-02**
 (80) *Nr. înregistrării internaționale: **DM/064 726**
 Data înregistrării internaționale: 12.12.2003
 Data publicării internaționale: 30.01.2004
-

- (21) Numărul depozitului național:
f 2004 0157
 (22) Data depozitului național: 12.12.2003
 (43) Data publicării: 30.11.2004
 (71) Numele și adresa solicitantului:
SWATCH AG
 RUE JAKOB STAMPFLI NR. 94,
 BIENNE, CH 2502486
 (72) Numele autorului:
 WALTER GARRO
 (54) Denumirea desenului/modelului:
CEAS DE MÂNĂ
 (28) Numărul de desene/modele: 1
 (51) LOC (7) Cl: **10-02**

(80) *Nr. înregistrării internaționale: **DM/064 727**
 Data înregistrării internaționale: 12.12.2003
 Data publicării internaționale: 30.01.2004

(21) Numărul depozitului național:
f 2004 0158

(22) Data depozitului național: 12.12.2003
 (43) Data publicării: 30.11.2004
 (71) Numele și adresa solicitantului:
SWATCH AG
 RUE JAKOB STAMPFLI NR. 94,
 BIENNE, CH 25021376

(72) Numele autorului:
 NICZ RIPZ

(54) Denumirea desenului/modelului:
CEASURI DE MÂNĂ

(28) Numărul de desene/modele: 3
 (51) LOC (7) Cl: **10-02**

(80) *Nr. înregistrării internaționale: **DM/064 728**
 Data înregistrării internaționale: 12.12.2003
 Data publicării internaționale: 30.01.2004

(21) Numărul depozitului național:
f 2004 0159

(22) Data depozitului național: 17.12.2003
 (43) Data publicării: 30.11.2004
 (71) Numele și adresa solicitantului:
SWATCH AG
 RUE JAKOB STAMPFLI NR. 94,
 BIENNE, CH 2502575

(72) Numele autorului:
 FABRIZIO CUPPINI

(54) Denumirea desenului/modelului:
CEAS DE MÂNĂ

(28) Numărul de desene/modele: 1
 (51) LOC (7) Cl: **10-02**

(80) *Nr. înregistrării internaționale: **DM/064 729**
 Data înregistrării internaționale: 17.12.2003
 Data publicării internaționale: 30.01.2004

(21) Numărul depozitului național:
f 2004 0160

(22) Data depozitului național: 17.12.2003
 (43) Data publicării: 30.11.2004

(71) Numele și adresa solicitantului:
SWATCH AG
 RUE JAKOB STAMPFLI NR. 94,
 BIENNE, CH 25021

(54) Denumirea desenului/modelului:
CEASURI DE MÂNĂ

(28) Numărul de desene/modele: 3
 (51) LOC (7) Cl: **10-02**

(80) *Nr. înregistrării internaționale: **DM/064 730**
 Data înregistrării internaționale: 17.12.2003
 Data publicării internaționale: 30.01.2004

(21) Numărul depozitului național:
f 2004 0161

(22) Data depozitului național: 17.12.2003
 (43) Data publicării: 30.11.2004
 (71) Numele și adresa solicitantului:
SWATCH AG
 RUE JAKOB STAMPFLI NR. 94,
 BIENNE, CH 2502486

(72) Numele autorului:
 WALTER GARRO

(54) Denumirea desenului/modelului:
CEAS DE MÂNĂ

(28) Numărul de desene/modele: 1
 (51) LOC (7) Cl: **10-02**

(80) *Nr. înregistrării internaționale: **DM/064 731**
 Data înregistrării internaționale: 17.12.2003
 Data publicării internaționale: 30.01.2004

(21) Numărul depozitului național:
f 2004 0162

(22) Data depozitului național: 17.12.2003
 (43) Data publicării: 30.11.2004
 (71) Numele și adresa solicitantului:
SWATCH AG
 RUE JAKOB STAMPFLI NR. 94,
 BIENNE, CH 2502486

(72) Numele autorului:
 WALTER GARRO

(54) Denumirea desenului/modelului:
CEAS DE MÂNĂ

(28) Numărul de desene/modele: 1
 (51) LOC (7) Cl: **10-02**

(80) *Nr. înregistrării internaționale: **DM/064 732**
 Data înregistrării internaționale: 17.12.2003
 Data publicării internaționale: 30.01.2004

- (21) Numărul depozitului național:
f 2004 0164
- (22) Data depozitului național: 17.12.2003
- (43) Data publicării: 30.11.2004
- (71) Numele și adresa solicitantului:
SWATCH AG
RUE JAKOB STAMPFLI NR. 94,
BIENNE, CH 2502488
- (72) Numele autorului:
PAULA SCHULMANN
- (54) Denumirea desenului/modelului:
CEAS DE MÂNĂ
- (28) Numărul de desene/modele: 1
- (51) LOC (7) Cl: **10-02**
- (80) *Nr. înregistrării internaționale: **DM/064 734**
Data înregistrării internaționale: 17.12.2003
Data publicării internaționale: 30.01.2004

-
- (21) Numărul depozitului național:
f 2004 0166
- (22) Data depozitului național: 26.11.2003
- (43) Data publicării: 30.11.2004
- (71) Numele și adresa solicitantului:
ETA S.A. MANUFACTURE
HOROLOGERE SUISSE
GRENCHE, CH 2540840
- (72) Numele autorului:
VERONIQUE STOLL
- (54) Denumirea desenului/modelului:
CEASURI DE MÂNĂ
- (28) Numărul de desene/modele: 2
- (51) LOC (7) Cl: **10-02**
- (80) *Nr. înregistrării internaționale: **DM/064 669**
Data înregistrării internaționale: 26.11.2003
Data publicării internaționale: 30.01.2004

-
- (21) Numărul depozitului național:
f 2004 0170
- (22) Data depozitului național: 12.11.2003
- (43) Data publicării: 30.11.2004
- (71) Numele și adresa solicitantului:
SWATCH AG
RUE JAKOB STAMPFLI NR. 94,
BIENNE, CH 2502489
- (72) Numele autorului:
NICOLE DUPONT
- (54) Denumirea desenului/modelului:
CEAS
- (28) Numărul de desene/modele: 1

- (51) LOC (7) Cl: **10-02**
- (80) *Nr. înregistrării internaționale: **DM/064 750**
Data înregistrării internaționale: 12.11.2003
Data publicării internaționale: 30.01.2004

-
- (21) Numărul depozitului național:
f 2004 0171
- (22) Data depozitului național: 17.12.2003
- (43) Data publicării: 30.11.2004
- (71) Numele și adresa solicitantului:
SWATCH AG
RUE JAKOB STAMPFLI NR. 94,
BIENNE, CH 2502584
- (72) Numele autorului:
ROSSANA BOFFI
- (54) Denumirea desenului/modelului:
CEAS DE MÂNĂ
- (28) Numărul de desene/modele: 1
- (51) LOC (7) Cl: **10-02**
- (80) *Nr. înregistrării internaționale: **DM/064 751**
Data înregistrării internaționale: 17.12.2003
Data publicării internaționale: 30.01.2004

-
- (21) Numărul depozitului național:
f 2004 0173
- (22) Data depozitului național: 17.12.2003
- (43) Data publicării: 30.11.2004
- (71) Numele și adresa solicitantului:
SWATCH AG
RUE JAKOB STAMPFLI NR. 94,
BIENNE, CH 2502486
- (72) Numele autorului:
WALTER GARRO
FABRIZIO CUPPINI
ADELINA BISSOLO
- (54) Denumirea desenului/modelului:
CEASURI DE MÂNĂ
- (28) Numărul de desene/modele: 3
- (51) LOC (7) Cl: **10-02**
- (80) *Nr. înregistrării internaționale: **DM/064 753**
Data înregistrării internaționale: 17.12.2003
Data publicării internaționale: 30.01.2004

- (21) Numărul depozitului național:
f 2004 0174
- (22) Data depozitului național: 17.12.2003
- (43) Data publicării: 30.11.2004
- (71) Numele și adresa solicitantului:
SWATCH AG
RUE JAKOB STAMPFLI NR. 94,
BIENNE, CH 2502584
- (72) Numele autorului:
ROSSANA BOFFI
WALTER GARRO
- (54) Denumirea desenului/modelului:
CEASURI CU BRĂȚARĂ
- (28) Numărul de desene/modele: 2
- (51) LOC (7) Cl: **10-02**
- (80) *Nr. înregistrării internaționale: **DM/064 754**
Data înregistrării internaționale: 17.12.2003
Data publicării internaționale: 30.01.2004
-

- (21) Numărul depozitului național:
f 2004 0176
- (22) Data depozitului național: 17.12.2003
- (43) Data publicării: 30.11.2004
- (71) Numele și adresa solicitantului:
SWATCH AG
RUE JAKOB STAMPFLI NR. 94,
BIENNE, CH 25021
- (54) Denumirea desenului/modelului:
CEASURI DE MÂNĂ
- (28) Numărul de desene/modele: 6
- (51) LOC (7) Cl: **10-02**
- (80) *Nr. înregistrării internaționale: **DM/064 756**
Data înregistrării internaționale: 17.12.2003
Data publicării internaționale: 30.01.2004
-

- (21) Numărul depozitului național:
f 2004 0177
- (22) Data depozitului național: 17.12.2003
- (43) Data publicării: 30.11.2004
- (71) Numele și adresa solicitantului:
SWATCH AG
RUE JAKOB STAMPFLI NR. 94,
BIENNE, CH 25021
- (54) Denumirea desenului/modelului:
CEASURI DE MÂNĂ
- (28) Numărul de desene/modele: 2
- (51) LOC (7) Cl: **10-02**

- (80) *Nr. înregistrării internaționale: **DM/064 757**
Data înregistrării internaționale: 17.12.2003
Data publicării internaționale: 30.01.2004
-

- (21) Numărul depozitului național:
f 2004 0257
- (22) Data depozitului național: 14.01.2004
- (43) Data publicării: 30.11.2004
- (71) Numele și adresa solicitantului:
SWATCH AG
RUE JAKOB STAMPFLI NR. 94,
BIENNE, CH 2502486
- (72) Numele autorului:
WALTER GARRO
- (54) Denumirea desenului/modelului:
CEASURI DE MÂNĂ
- (28) Numărul de desene/modele: 2
- (51) LOC (7) Cl: **10-02**
- (80) *Nr. înregistrării internaționale: **DM/064 807**
Data înregistrării internaționale: 14.01.2004
Data publicării internaționale: 27.02.2004
-

- (21) Numărul depozitului național:
f 2004 0258
- (22) Data depozitului național: 14.01.2004
- (43) Data publicării: 30.11.2004
- (71) Numele și adresa solicitantului:
SWATCH AG
RUE JAKOB STAMPFLI NR. 94,
BIENNE, CH 2502486
- (72) Numele autorului:
WALTER GARRO
NICOLE DUPONT
- (54) Denumirea desenului/modelului:
CEASURI DE MÂNĂ
- (28) Numărul de desene/modele: 2
- (51) LOC (7) Cl: **10-02**
- (80) *Nr. înregistrării internaționale: **DM/064 808**
Data înregistrării internaționale: 14.01.2004
Data publicării internaționale: 27.02.2004
-

- (21) Numărul depozitului național:
f 2004 0259
- (22) Data depozitului național: 14.01.2004
- (43) Data publicării: 30.11.2004

- (71) *Numele și adresa solicitantului:*
SWATCH AG
 RUE JAKOB STAMPFLI NR. 94,
 BIENNE, CH 25021
- (54) *Denumirea desenului/modelului:*
CEAS DE MÂNĂ
- (28) *Numărul de desene/modele:* 1
- (51) *LOC (7) Cl:* **10-02**
- (80) **Nr. înregistrării internaționale:* **DM/064 810**
Data înregistrării internaționale: 14.01.2004
Data publicării internaționale: 27.02.2004
-

- (21) *Numărul depozitului național:*
f 2004 0260
- (22) *Data depozitului național:* 14.01.2004
- (43) *Data publicării:* 30.11.2004
- (71) *Numele și adresa solicitantului:*
SWATCH AG
 RUE JAKOB STAMPFLI NR. 94,
 BIENNE, CH 2502486
- (72) *Numele autorului:*
 WALTER GARRO
 FABRIZIO CUPPINI
- (54) *Denumirea desenului/modelului:*
CEASURI DE MÂNĂ
- (28) *Numărul de desene/modele:* 2
- (51) *LOC (7) Cl:* **10-02**
- (80) **Nr. înregistrării internaționale:* **DM/064 811**
Data înregistrării internaționale: 14.01.2004
Data publicării internaționale: 27.02.2004
-

- (21) *Numărul depozitului național:*
f 2004 0261
- (22) *Data depozitului național:* 14.01.2004
- (43) *Data publicării:* 30.11.2004
- (71) *Numele și adresa solicitantului:*
SWATCH AG
 RUE JAKOB STAMPFLI NR. 94,
 BIENNE, CH 25021
- (54) *Denumirea desenului/modelului:*
CEAS DE MÂNĂ
- (28) *Numărul de desene/modele:* 1
- (51) *LOC (7) Cl:* **10-02**
- (80) **Nr. înregistrării internaționale:* **DM/064 812**
Data înregistrării internaționale: 14.01.2004
Data publicării internaționale: 27.02.2004
-

- (21) *Numărul depozitului național:*
f 2004 0262
- (22) *Data depozitului național:* 14.01.2004
- (43) *Data publicării:* 30.11.2004
- (71) *Numele și adresa solicitantului:*
SWATCH AG
 RUE JAKOB STAMPFLI NR. 94,
 BIENNE, CH 25021
- (54) *Denumirea desenului/modelului:*
CEASURI DE MÂNĂ
- (28) *Numărul de desene/modele:* 2
- (51) *LOC (7) Cl:* **10-02**
- (80) **Nr. înregistrării internaționale:* **DM/064 813**
Data înregistrării internaționale: 14.01.2004
Data publicării internaționale: 27.02.2004
-

- (21) *Numărul depozitului național:*
f 2004 0268
- (22) *Data depozitului național:* 14.01.2004
- (43) *Data publicării:* 30.11.2004
- (71) *Numele și adresa solicitantului:*
SWATCH AG
 RUE JAKOB STAMPFLI NR. 94,
 BIENNE, CH 2502486
- (72) *Numele autorului:*
 WALTER GARRO
- (54) *Denumirea desenului/modelului:*
CEAS DE MÂNĂ
- (28) *Numărul de desene/modele:* 1
- (51) *LOC (7) Cl:* **10-02**
- (80) **Nr. înregistrării internaționale:* **DM/064 823**
Data înregistrării internaționale: 14.01.2004
Data publicării internaționale: 27.02.2004
-

- (21) *Numărul depozitului național:*
f 2004 0269
- (22) *Data depozitului național:* 14.01.2004
- (43) *Data publicării:* 30.11.2004
- (71) *Numele și adresa solicitantului:*
SWATCH AG
 RUE JAKOB STAMPFLI NR. 94,
 BIENNE, CH 2502486
- (72) *Numele autorului:*
 WALTER GARRO
- (54) *Denumirea desenului/modelului:*
CEAS DE MÂNĂ
- (28) *Numărul de desene/modele:* 1

- (51) LOC (7) Ci: **10-02**
 (80) *Nr. înregistrării internaționale: **DM/064 824**
 Data înregistrării internaționale: 14.01.2004
 Data publicării internaționale: 27.02.2004
-

- (21) Numărul depozitului național:
f 2004 0272
 (22) Data depozitului național: 19.01.2004
 (43) Data publicării: 30.11.2004
 (71) Numele și adresa solicitantului:
SWATCH AG
 RUE JAKOB STAMPFLI NR. 94,
 BIENNE, CH 2502486
 (72) Numele autorului:
 WALTER GARRO
 (54) Denumirea desenului/modelului:
CEAS DE MÂNĂ
 (28) Numărul de desene/modele: 1
 (51) LOC (7) Ci: **10-02**
 (80) *Nr. înregistrării internaționale: **DM/064 840**
 Data înregistrării internaționale: 19.01.2004
 Data publicării internaționale: 27.02.2004
-

- (21) Numărul depozitului național:
f 2004 0273
 (22) Data depozitului național: 19.01.2004
 (43) Data publicării: 30.11.2004
 (71) Numele și adresa solicitantului:
SWATCH AG
 RUE JAKOB STAMPFLI NR. 94,
 BIENNE, CH 2502486
 (72) Numele autorului:
 WALTER GARRO
 (54) Denumirea desenului/modelului:
BRAȚARĂ DE CEAS
 (28) Numărul de desene/modele: 1
 (51) LOC (7) Ci: **10-02**
 (80) *Nr. înregistrării internaționale: **DM/064 841**
 Data înregistrării internaționale: 19.01.2004
 Data publicării internaționale: 27.02.2004
-

- (21) Numărul depozitului național:
f 2004 0274
 (22) Data depozitului național: 19.01.2004
 (43) Data publicării: 30.11.2004

- (71) Numele și adresa solicitantului:
SWATCH AG
 RUE JAKOB STAMPFLI NR. 94,
 BIENNE, CH 2502489
 (72) Numele autorului:
 NICOLE DUPONT
 ADELINA BISSOLO
 (54) Denumirea desenului/modelului:
CEASURI DE MÂNĂ
 (28) Numărul de desene/modele: 2
 (51) LOC (7) Ci: **10-02**
 (80) *Nr. înregistrării internaționale: **DM/064 842**
 Data înregistrării internaționale: 19.01.2004
 Data publicării internaționale: 27.02.2004
-

- (21) Numărul depozitului național:
f 2004 0278
 (22) Data depozitului național: 01.04.2003
 (43) Data publicării: 30.11.2004
 (71) Numele și adresa solicitantului:
BREITILING SA
 SCHLACHTHAUSSTRASSE, 2,
 CASE POSTALE 1132, GRENCHEN,
 CH 25401513
 (72) Numele autorului:
 EDDY SCHOEPFER
 (54) Denumirea desenului/modelului:
CEAS, BRĂȚARĂ, CEAS CU BRĂȚARĂ
 (28) Numărul de desene/modele: 3
 (51) LOC (7) Ci: **10-02, 07**
 (80) *Nr. înregistrării internaționale: **DM/064 855**
 Data înregistrării internaționale: 01.04.2003
 Data publicării internaționale: 27.02.2004
-

- (21) Numărul depozitului național:
f 2004 0281
 (22) Data depozitului național: 17.12.2003
 (43) Data publicării: 30.11.2004
 (71) Numele și adresa solicitantului:
SWATCH AG
 RUE JAKOB STAMPFLI NR. 94,
 BIENNE, CH 2502581
 (72) Numele autorului:
 ADELINA BISSOLO
 DAVIDE MARIANI
 (54) Denumirea desenului/modelului:
CEASURI DE MÂNĂ

- (28) Numărul de desene/modele: 3
 (51) LOC (7) Cl: **10-02**
 (80) *Nr. înregistrării internaționale: **DM/064 859**
 Data înregistrării internaționale: 17.12.2003
 Data publicării internaționale: 27.02.2004
-

- (21) Numărul depozitului național:
f 2004 0286
 (22) Data depozitului național: 19.01.2004
 (43) Data publicării: 30.11.2004
 (71) Numele și adresa solicitantului:
SWATCH AG
 RUE JAKOB STAMPFLI NR. 94,
 BIENNE, CH 2502486
 (72) Numele autorului:
 WALTER GARRO
 (54) Denumirea desenului/modelului:
CEASURI DE MÂNĂ
 (28) Numărul de desene/modele: 3
 (51) LOC (7) Cl: **10-02**
 (80) *Nr. înregistrării internaționale: **DM/064 877**
 Data înregistrării internaționale: 19.01.2004
 Data publicării internaționale: 27.02.2004
-

- (21) Numărul depozitului național:
f 2004 0287
 (22) Data depozitului național: 19.01.2004
 (43) Data publicării: 30.11.2004
 (71) Numele și adresa solicitantului:
SWATCH AG
 RUE JAKOB STAMPFLI NR. 94,
 BIENNE, CH 2502575
 (72) Numele autorului:
 FABRIZIO CUPPINI
 (54) Denumirea desenului/modelului:
CEAS DE MÂNĂ
 (28) Numărul de desene/modele: 1
 (51) LOC (7) Cl: **10-02**
 (80) *Nr. înregistrării internaționale: **DM/064 878**
 Data înregistrării internaționale: 19.01.2004
 Data publicării internaționale: 27.02.2004
-

- (21) Numărul depozitului național:
f 2004 0290
 (22) Data depozitului național: 19.01.2004
 (43) Data publicării: 30.11.2004

- (71) Numele și adresa solicitantului:
SWATCH AG
 RUE JAKOB STAMPFLI NR. 94,
 BIENNE, CH 2502581
 (72) Numele autorului:
 ADELINA BISSOLO
 (54) Denumirea desenului/modelului:
BRAȚARĂ DE CEAS
 (28) Numărul de desene/modele: 1
 (51) LOC (7) Cl: **10-02**
 (80) *Nr. înregistrării internaționale: **DM/064 885**
 Data înregistrării internaționale: 19.01.2004
 Data publicării internaționale: 27.02.2004
-

- (21) Numărul depozitului național:
f 2004 0291
 (22) Data depozitului național: 19.01.2004
 (43) Data publicării: 30.11.2004
 (71) Numele și adresa solicitantului:
SWATCH AG
 RUE JAKOB STAMPFLI NR. 94,
 BIENNE, CH 2502581
 (72) Numele autorului:
 ADELINA BISSOLO
 (54) Denumirea desenului/modelului:
CEAS CU BRĂȚARĂ
 (28) Numărul de desene/modele: 1
 (51) LOC (7) Cl: **10-02**
 (80) *Nr. înregistrării internaționale: **DM/064 886**
 Data înregistrării internaționale: 19.01.2004
 Data publicării internaționale: 27.02.2004
-

- (21) Numărul depozitului național:
f 2004 0019
 (22) Data depozitului național: 23.10.2003
 (43) Data publicării: 30.11.2004
 (71) Numele și adresa solicitantului:
ROLEX PROMOTIONS S.A.
 RUE FRANCOIS-DUSSAUD NR. 5,
 GENEVA, CH 12111229
 (72) Numele autorului:
 MARIA CRISTINA CALVANI
 (54) Denumirea desenului/modelului:
BRĂȚĂRI PENTRU CEAS
 (28) Numărul de desene/modele: 5
 (51) LOC (7) Cl: **10-07**

- (80) *Nr. înregistrării internaționale: **DM/064 570**
 Data înregistrării internaționale: 23.10.2003
 Data publicării internaționale: 31.12.2003
 (30) Prioritatea invocată: Țara / Data / Numărul
 CH/15.05.2003/129 695
-

- (21) Numărul depozitului național:
f 2004 0039
 (22) Data depozitului național: 12.11.2003
 (43) Data publicării: 30.11.2004
 (71) Numele și adresa solicitantului:
SWATCH AG
 RUE JAKOB STAMPFLI NR. 94,
 BIENNE, CH 25021
 (54) Denumirea desenului/modelului:
BRAȚĂRI DE CEAS
 (28) Numărul de desene/modele: 2
 (51) LOC (7) Cl: **10-07**
 (80) *Nr. înregistrării internaționale: **DM/064 611**
 Data înregistrării internaționale: 12.11.2003
 Data publicării internaționale: 31.12.2003
-

- (21) Numărul depozitului național:
f 2004 0122
 (22) Data depozitului național: 26.11.2003
 (43) Data publicării: 30.11.2004
 (71) Numele și adresa solicitantului:
TISSOT S.A.
 CHEMIN DES TOURELLES NR.17,
 LE LOCLE, CH 24001
 (54) Denumirea desenului/modelului:
CARCASA DE CEAS CU BRĂȚARĂ
 (28) Numărul de desene/modele: 1
 (51) LOC (7) Cl: **10-07**
 (80) *Nr. înregistrării internaționale: **DM/064 650**
 Data înregistrării internaționale: 26.11.2003
 Data publicării internaționale: 30.01.2004
-

- (21) Numărul depozitului național:
f 2004 0123
 (22) Data depozitului național: 26.11.2003
 (43) Data publicării: 30.11.2004
 (71) Numele și adresa solicitantului:
TISSOT S.A.
 CHEMIN DES TOURELLES NR.17,
 LE LOCLE, CH 24001

- (54) Denumirea desenului/modelului:
CARCASĂ DE CEAS CU BRĂȚARĂ
 (28) Numărul de desene/modele: 2
 (51) LOC (7) Cl: **10-07**
 (80) *Nr. înregistrării internaționale: **DM/064 651**
 Data înregistrării internaționale: 26.11.2003
 Data publicării internaționale: 30.01.2004
-

- (21) Numărul depozitului național:
f 2004 0124
 (22) Data depozitului național: 12.11.2003
 (43) Data publicării: 30.11.2004
 (71) Numele și adresa solicitantului:
SWATCH AG
 RUE JAKOB STAMPFLI NR. 94,
 BIENNE, CH 2502486
 (72) Numele autorului:
 WALTER GARRO
 MALCOLM DRAGOTTA
 NICOLE DUPONT
 (54) Denumirea desenului/modelului:
BRAȚĂRI DE CEAS
 (28) Numărul de desene/modele: 4
 (51) LOC (7) Cl: **10-07**
 (80) *Nr. înregistrării internaționale: **DM/064 654**
 Data înregistrării internaționale: 12.11.2003
 Data publicării internaționale: 30.01.2004
-

- (21) Numărul depozitului național:
f 2004 0126
 (22) Data depozitului național: 26.11.2003
 (43) Data publicării: 30.11.2004
 (71) Numele și adresa solicitantului:
SWATCH AG
 RUE JAKOB STAMPFLI NR. 94,
 BIENNE, CH 2502489
 (72) Numele autorului:
 NICOLE DUPONT
 (54) Denumirea desenului/modelului:
BRĂȚARĂ DE CEAS
 (28) Numărul de desene/modele: 1
 (51) LOC (7) Cl: **10-07**
 (80) *Nr. înregistrării internaționale: **DM/064 663**
 Data înregistrării internaționale: 26.11.2003
 Data publicării internaționale: 30.01.2004
-

- (21) Numărul depozitului național:
f 2004 0136
- (22) Data depozitului național: 09.12.2003
- (43) Data publicării: 30.11.2004
- (71) Numele și adresa solicitantului:
ROLEX PROMOTIONS S.A.
RUE FRANCOIS-DUSSAUD NR. 5,
GENEVA, CH 12111229
- (72) Numele autorului:
MARIA CRISTINA CALVANI
- (54) Denumirea desenului/modelului:
LUNETĂ DE CEAS
- (28) Numărul de desene/modele: 1
- (51) LOC (7) Cl: **10-07**
- (80) *Nr. înregistrării internaționale: **DM/064 683**
Data înregistrării internaționale: 09.12.2003
Data publicării internaționale: 30.01.2004
- (30) Prioritatea invocată: Țara / Data / Numărul
CH/09.07.2003/129829
-

- (21) Numărul depozitului național:
f 2004 0147
- (22) Data depozitului național: 12.12.2003
- (43) Data publicării: 30.11.2004
- (71) Numele și adresa solicitantului:
SWATCH AG
RUE JAKOB STAMPFLI NR. 94,
BIENNE, CH 2502486
- (72) Numele autorului:
WALTER GARRO
MALCOLM DRAGOTTA
NICOLE DUPONT
- (54) Denumirea desenului/modelului:
BRAȚĂRI DE CEAS
- (28) Numărul de desene/modele: 4
- (51) LOC (7) Cl: **10-07**
- (80) *Nr. înregistrării internaționale: **DM/064 715**
Data înregistrării internaționale: 12.12.2003
Data publicării internaționale: 30.01.2004
-

- (21) Numărul depozitului național:
f 2004 0163
- (22) Data depozitului național: 17.12.2003
- (43) Data publicării: 30.11.2004
- (71) Numele și adresa solicitantului:
TISSOT S.A.
CHEMIN DES TOURELLES NR. 17,
LE LOCLE, CH 24001

- (54) Denumirea desenului/modelului:
CARCASĂ DE CEAS
- (28) Numărul de desene/modele: 1
- (51) LOC (7) Cl: **10-07**
- (80) *Nr. înregistrării internaționale: **DM/064 733**
Data înregistrării internaționale: 17.12.2003
Data publicării internaționale: 30.01.2004
-

- (21) Numărul depozitului național:
f 2004 0172
- (22) Data depozitului național: 17.12.2003
- (43) Data publicării: 30.11.2004
- (71) Numele și adresa solicitantului:
SWATCH AG
RUE JAKOB STAMPFLI NR. 94,
BIENNE, CH 2502581
- (72) Numele autorului:
ADELINA BISSOLO
- (54) Denumirea desenului/modelului:
BRAȚĂRI DE CEAS
- (28) Numărul de desene/modele: 2
- (51) LOC (7) Cl: **10-07**
- (80) *Nr. înregistrării internaționale: **DM/064 752**
Data înregistrării internaționale: 17.12.2003
Data publicării internaționale: 30.01.2004
-

- (21) Numărul depozitului național:
f 2004 0175
- (22) Data depozitului național: 17.12.2003
- (43) Data publicării: 30.11.2004
- (71) Numele și adresa solicitantului:
SWATCH AG
RUE JAKOB STAMPFLI NR. 94,
BIENNE, CH 2502486
- (72) Numele autorului:
WALTER GARRO
- (54) Denumirea desenului/modelului:
BRAȚĂRI DE CEAS
- (28) Numărul de desene/modele: 3
- (51) LOC (7) Cl: **10-07**
- (80) *Nr. înregistrării internaționale: **DM/064 755**
Data înregistrării internaționale: 17.12.2003
Data publicării internaționale: 30.01.2004
-

- (21) Numărul depozitului național:
f 2004 0256
- (22) Data depozitului național: 05.01.2004
- (43) Data publicării: 30.11.2004
- (71) Numele și adresa solicitantului:
ROLEX PROMOTIONS S.A.
RUE FRANCOIS-DUSSAUD NR. 5,
GENEVA, CH 12111229
- (72) Numele autorului:
MARIA CRISTINA CALVANI
- (54) Denumirea desenului/modelului:
INDEX PENTRU INDICAREA OREI
- (28) Numărul de desene/modele: 1
- (51) LOC (7) Cl: **10-07**
- (80) *Nr. înregistrării internaționale: **DM/064 806**
Data înregistrării internaționale: 05.01.2004
Data publicării internaționale: 27.02.2004
- (30) Prioritatea invocată: Țara / Data / Numărul
CH/16.07.2003/129 872

-
- (21) Numărul depozitului național:
f 2004 0263
- (22) Data depozitului național: 05.01.2004
- (43) Data publicării: 30.11.2004
- (71) Numele și adresa solicitantului:
ROLEX PROMOTIONS S.A.
RUE FRANCOIS-DUSSAUD NR. 5,
GENEVA, CH 12111229
- (72) Numele autorului:
MARIA CRISTINA CALVANI
- (54) Denumirea desenului/modelului:
CARCASĂ DE CEAS
- (28) Numărul de desene/modele: 1
- (51) LOC (7) Cl: **10-07**
- (80) *Nr. înregistrării internaționale: **DM/064 818**
Data înregistrării internaționale: 05.01.2004
Data publicării internaționale: 27.03.2004
- (30) Prioritatea invocată: Țara / Data / Numărul
CH/21.07.2004/129 873

-
- (21) Numărul depozitului național:
f 2004 0267
- (22) Data depozitului național: 29.12.2003
- (43) Data publicării: 30.11.2004
- (71) Numele și adresa solicitantului:
SWATCH AG
RUE JAKOB STAMPFLI NR. 94,
BIENNE, CH 25021502

- (72) Numele autorului:
ALEXANDRA FIGUIREDO
- (54) Denumirea desenului/modelului:
CARCASĂ DE CEAS
- (28) Numărul de desene/modele: 1
- (51) LOC (7) Cl: **10-07, 02**
- (80) *Nr. înregistrării internaționale: **DM/064 822**
Data înregistrării internaționale: 29.12.2003
Data publicării internaționale: 27.02.2004

-
- (21) Numărul depozitului național:
f 2004 0288
- (22) Data depozitului național: 20.01.2004
- (43) Data publicării: 30.11.2004
- (71) Numele și adresa solicitantului:
TISSOT S.A.
CHEMIN DES TOURELLES NR. 17,
LE LOCLE, CH 24001
- (54) Denumirea desenului/modelului:
BRAȚARĂ DE CEAS
- (28) Numărul de desene/modele: 1
- (51) LOC (7) Cl: **10-07**
- (80) *Nr. înregistrării internaționale: **DM/064 879**
Data înregistrării internaționale: 20.01.2004
Data publicării internaționale: 27.02.2004

CLASA 11 - OBIECTE ORNAMENTALE

- (21) Numărul depozitului național:
f 2004 0789
- (22) Data depozitului național: 05.08.2004
- (43) Data publicării: 30.11.2004
- (71) Numele și adresa solicitantului:
POPA MIRELA
PIAȚA IANCU DE HUNEDOARA NR. 19,
SIBIU, SB 2400
- (72) Numele autorului:
POPA MIRELA
- (54) Denumirea desenului/modelului:
APLICĂ PICTATĂ
- (28) Numărul de desene/modele: 6
- (51) LOC (7) Cl: **11-02**



1



4



2



5



3



6

- (21) Numărul depozitului național:
f 2004 0859
- (22) Data depozitului național: 08.04.2004
- (43) Data publicării: 30.11.2004
- (71) Numele și adresa solicitantului:
S.C. KTEL CENTER S.R.L.
STR. NEGUSTORI NR. 14, AP. 7, SECT. 2,
BUCUREȘTI, B 70000
- (54) Denumirea desenului/modelului:
ORNAMENTE DE MASĂ
- (28) Numărul de desene/modele: 2
- (51) LOC (7) Cl: **11-02**

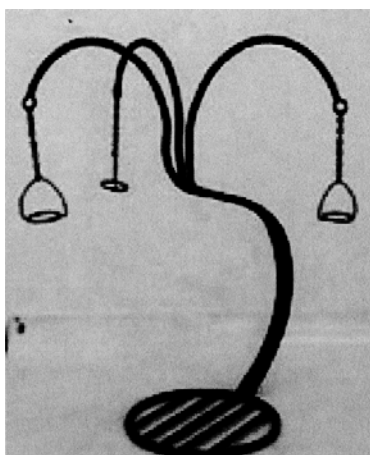

1

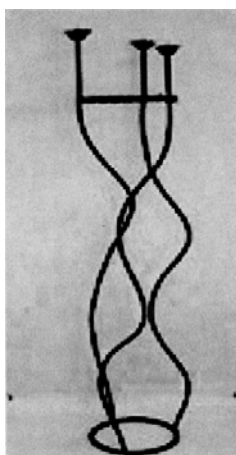

2

- (21) Numărul depozitului național:
f 2004 1043
- (22) Data depozitului național: 02.08.2004
- (43) Data publicării: 30.11.2004
- (71) Numele și adresa solicitantului:
MATE LAURENȚIU ANTONIU
TÂRNOVIȚA, HR 42000
- (72) Numele autorului:
MATE LAURENȚIU ANTONIU
- (54) Denumirea desenului/modelului:
GHIVECI PENTRU FLORI ȘI PLANTE
- (28) Numărul de desene/modele: 1
- (51) LOC (7) Cl: **11-02**

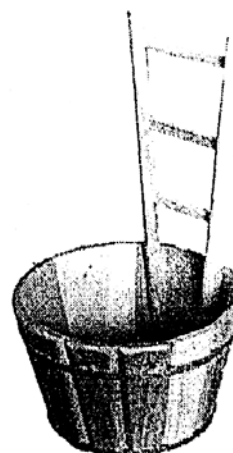

- (21) Numărul depozitului național:
f 2004 1065
- (22) Data depozitului național: 20.10.2004
- (43) Data publicării: 30.11.2004
- (71) Numele și adresa solicitantului:
KISS ZSOLT LEVENTE
STR. PETRU DOBRA NR. 18/10,
TÂRGU MUREȘ, MS 540410
- (72) Numele autorului:
KISS ZSOLT LEVENTE
- (54) Denumirea desenului/modelului:
GHIVECE
- (28) Numărul de desene/modele: 2
- (51) LOC (7) Cl: **11-02**

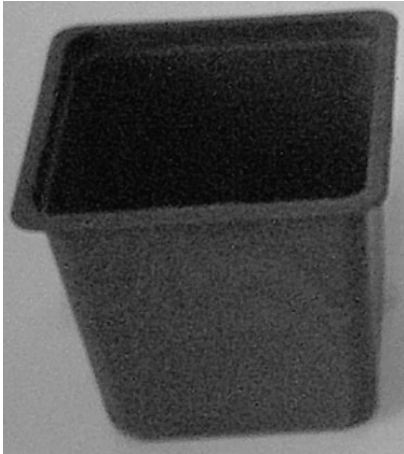

1

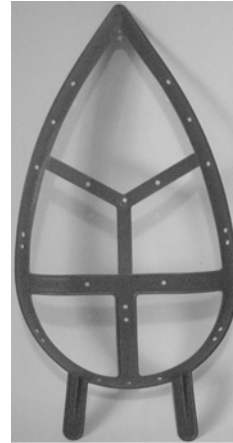

1



2

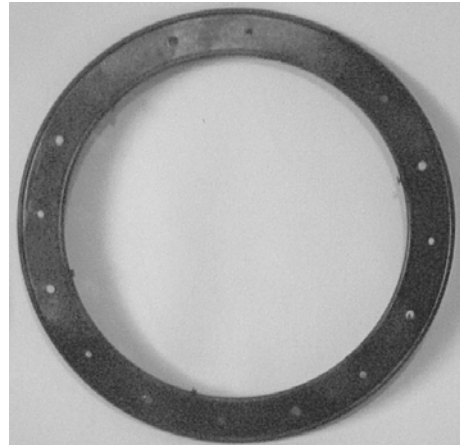

2

-
- (21) Numărul depozitului național:
f 2004 1063
- (22) Data depozitului național: 20.10.2004
- (43) Data publicării: 30.11.2004
- (71) Numele și adresa solicitantului:
KISS ZSOLT LEVENTE
 STR. PETRU DOBRA NR. 18/10,
 TÂRGU MUREȘ, MS 540410
- (72) Numele autorului:
 KISS ZSOLT LEVENTE
- (54) Denumirea desenului/modelului:
**SUPORTURI ȘI ACCESORII PENTRU
 ARANJAMENTE FLORALE**
- (28) Numărul de desene/modele: 10
- (51) LOC (7) Cl: **11-04**

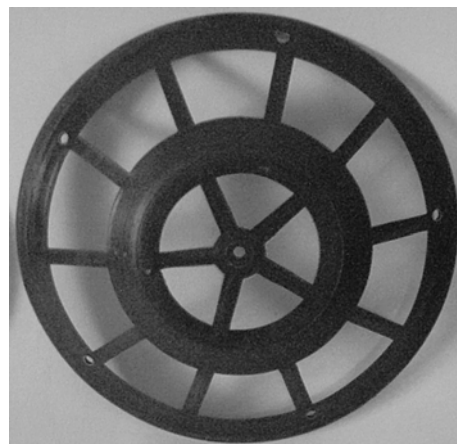

3

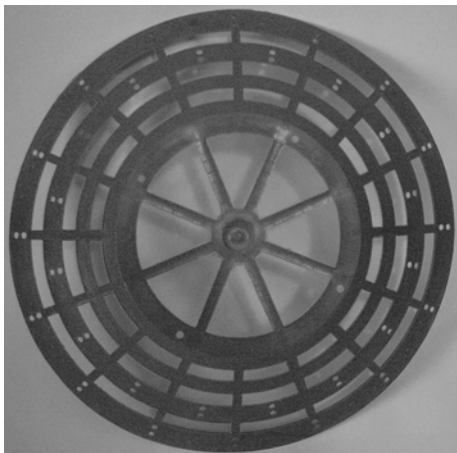

4



7

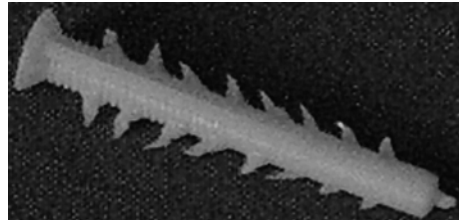

8

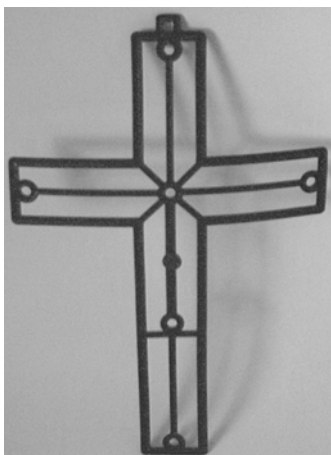

5

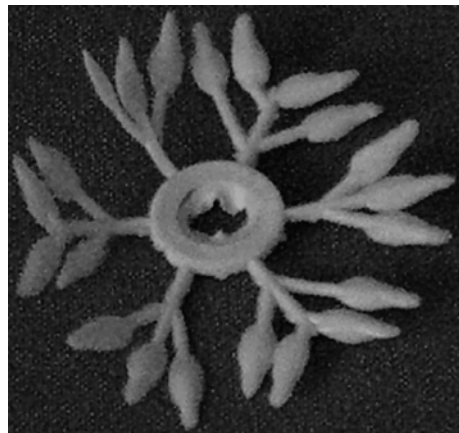

9

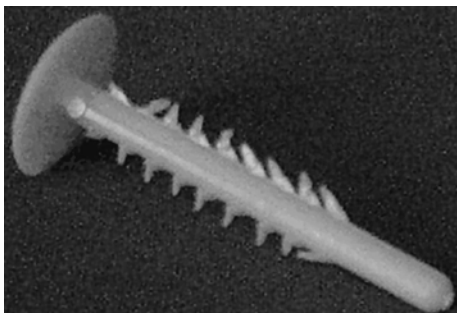

6

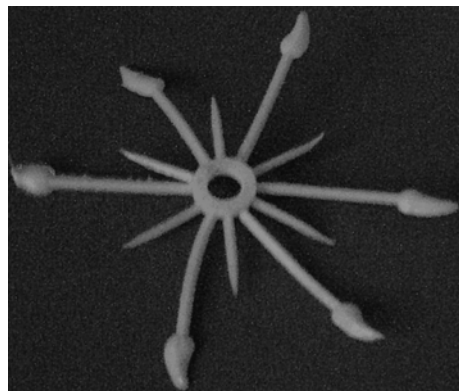

10

(21) Numărul depozitului național:

f 2004 1064

(22) Data depozitului național: 20.10.2004

(43) Data publicării: 30.11.2004

(71) Numele și adresa solicitantului:

KISS ZSOLT LEVENTE

STR. PETRU DOBRA NR. 18/10,

TÂRGU MUREȘ, MS 540410

(72) Numele autorului:

KISS ZSOLT LEVENTE

(54) Denumirea desenului/modelului:

ARANJAMENTE FLORALE

(28) Numărul de desene/modele: 9

(51) LOC (7) Ci: **11-04**



3



1



4



2



5

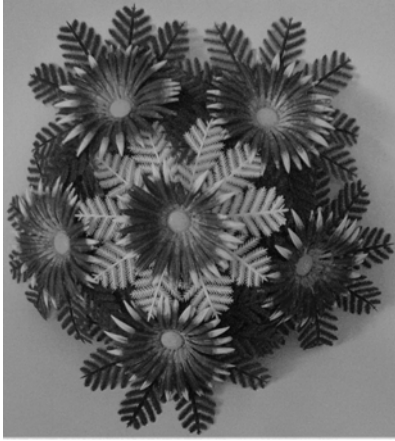

6

6



9

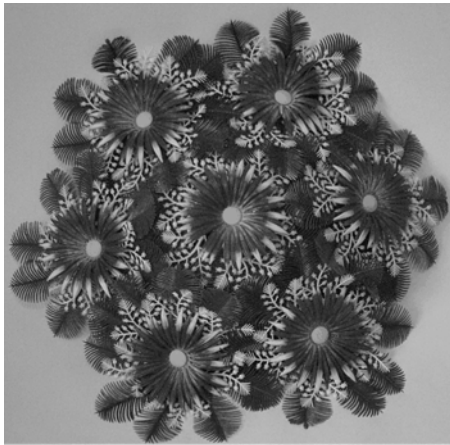

7

7

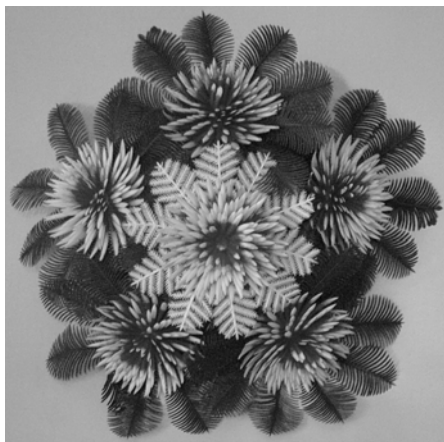

8

8

(21) Numărul depozitului național:

f 2004 1066

(22) Data depozitului național: 20.10.2004

(43) Data publicării: 30.11.2004

(71) Numele și adresa solicitantului:

KISS ZSOLT LEVENTE

STR. PETRU DOBRA NR. 18/10,

TÂRGU MUREȘ, MS 540410

(72) Numele autorului:

KISS ZSOLT LEVENTE

(54) Denumirea desenului/modelului:

FLORI ȘI ORNAMENTE ARTIFICIALE

(28) Numărul de desene/modele: 22

(51) LOC (7) Cl: **11-04**

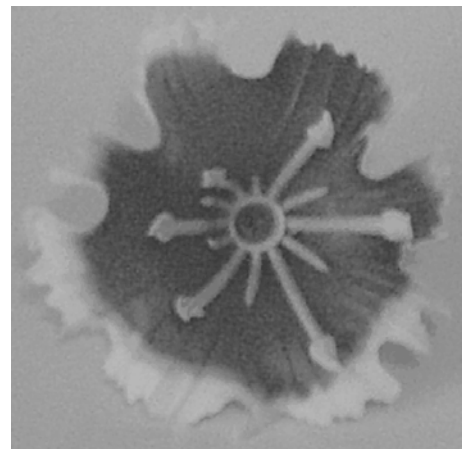

1

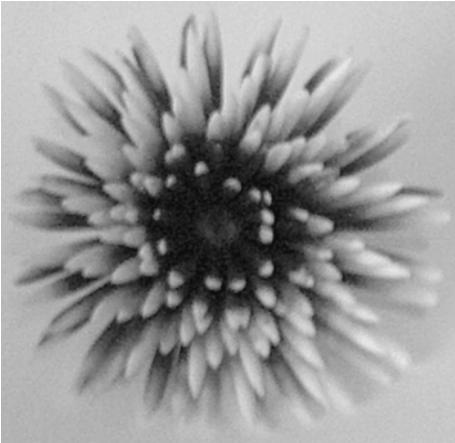

2

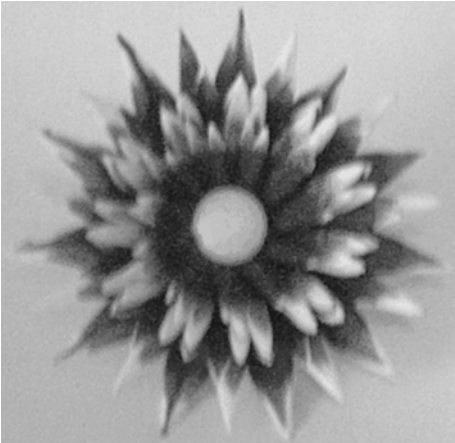

5



3

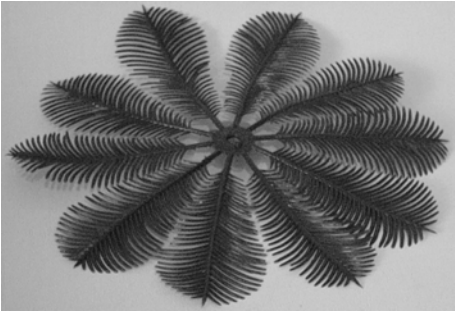

6

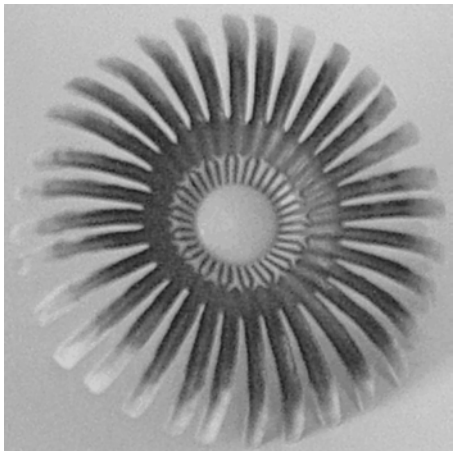

4

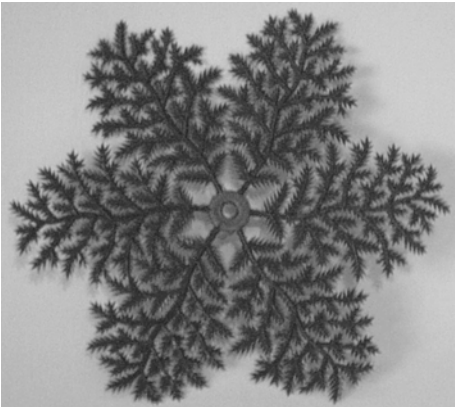

7

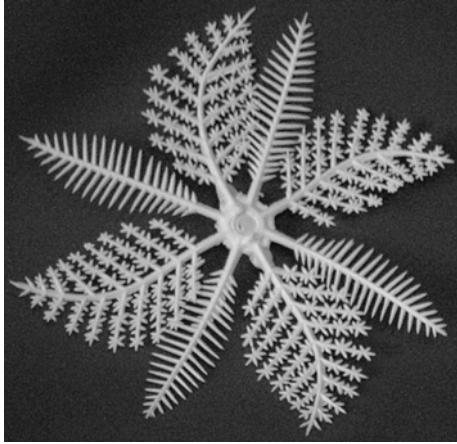

8



11

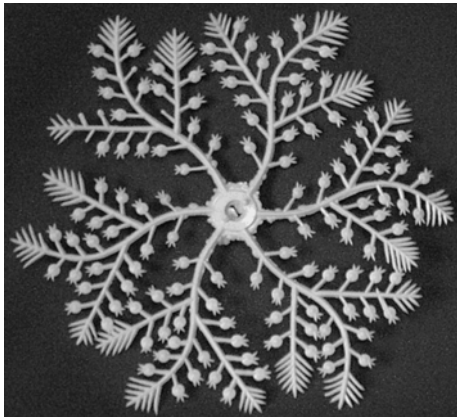

9



12

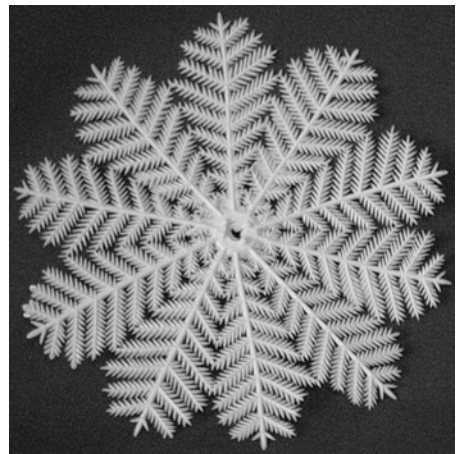

10

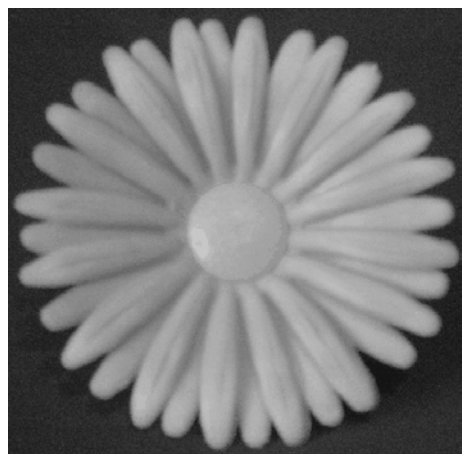

13

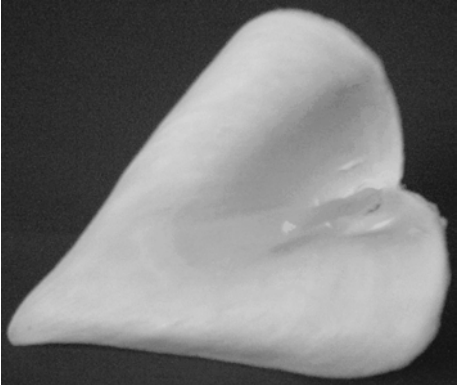

14



17



15

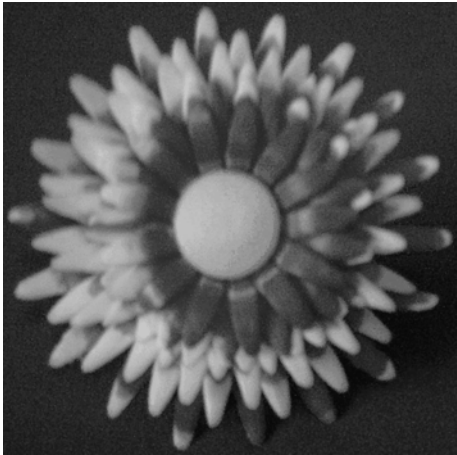

18

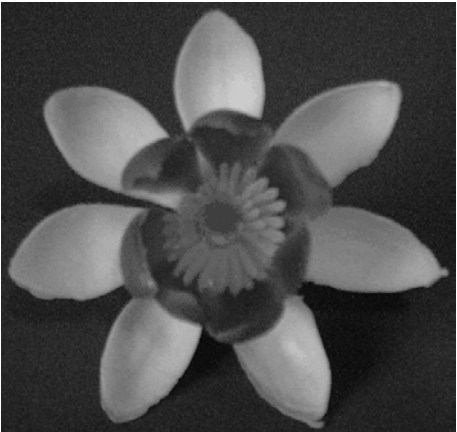

16



19

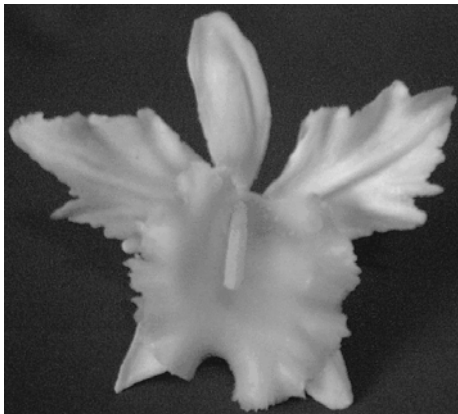

20

- (21) Numărul depozitului național:
f 2004 0658
- (22) Data depozitului național: 16.06.2004
- (43) Data publicării: 30.11.2004
- (71) Numele și adresa solicitantului:
KISS ZSOLT LEVENTE
STR. PETRU DOBRA NR. 18/10,
TÂRGU MUREȘ, MS 540410
- (72) Numele autorului:
KISS ZSOLT LEVENTE
- (54) Denumirea desenului/modelului:
DECORAȚIUNI PENTRU POMUL DE IARNĂ
- (28) Numărul de desene/modele: 5
- (51) LOC (7) Cl: **11-05**

Reprezentările grafice se găsesc la pagina 1781

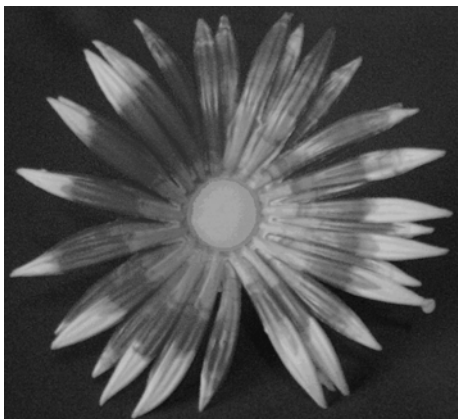

21

- (21) Numărul depozitului național:
f 2004 0857
- (22) Data depozitului național: 08.04.2004
- (43) Data publicării: 30.11.2004
- (71) Numele și adresa solicitantului:
S.C. KTEL CENTER S.R.L.
STR. NEGUSTORI NR. 14, AP. 7, SECT. 2,
BUCUREȘTI, B 70000
- (54) Denumirea desenului/modelului:
ORNAMENTE ȘI DECORAȚIUNI FESTIVE
- (28) Numărul de desene/modele: 2
- (51) LOC (7) Cl: **11-05**

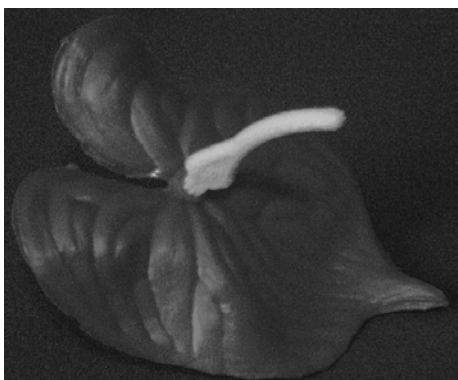

22



1

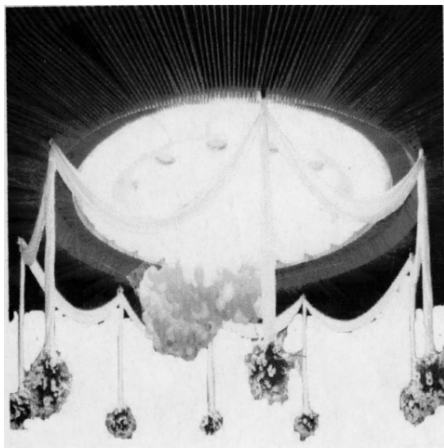

2



1.2

(21) Numărul depozitului național:

f 2004 0858

(22) Data depozitului național: 08.04.2004

(43) Data publicării: 30.11.2004

(71) Numele și adresa solicitantului:

S.C. KTEL CENTER S.R.L.

STR. NEGUSTORI NR. 14, AP. 7, SECT. 2,
BUCUREȘTI, B 70000

(54) Denumirea desenului/modelului:

DECORAȚIUNI PENTRU SCAUNE

(28) Numărul de desene/modele: 2

(51) LOC (7) Cl: **11-05**



2.1



1.1



2.2

- (21) Numărul depozitului național:
f 2004 0860
- (22) Data depozitului național: 08.04.2004
- (43) Data publicării: 30.11.2004
- (71) Numele și adresa solicitantului:
S.C. KTEL CENTER S.R.L.
STR. NEGUSTORI NR. 14, AP. 7, SECT. 2,
BUCUREȘTI, B 70000
- (54) Denumirea desenului/modelului:
**ORNAMENTE ȘI DECORAȚIUNI
EVENIMENTE FESTIVE**
- (28) Numărul de desene/modele: 3
- (51) LOC (7) Cl: **11-05**



3



1



2

CLASA 12 - MIJLOACE DE TRANSPORT ȘI DE RIDICAT

- (21) Numărul depozitului național:
f 2004 0264
- (22) Data depozitului național: 05.11.2003
- (43) Data publicării: 30.11.2004
- (71) Numele și adresa solicitantului:
**VITLI KR PAN PROIZVODNJA KMETIJSKIH
IN GOZDARSKIN STROJEV, LITJE
BARVNIH KOVIN IN AVTOPREVOZ FRANC
PISEK S.P.**
JAZBINA, 9A, SMARJE PRI JELSAH,
SI 32401457
- (72) Numele autorului:
PISEK FRANK
- (54) Denumirea desenului/modelului:
TROLIU
- (28) Numărul de desene/modele: 1
- (51) LOC (7) Cl: **12-05**
- (80) *Nr. înregistrării internaționale: **DM/064 819**
Data înregistrării internaționale: 05.11.2003
Data publicării internaționale: 27.02.2004

-
- (21) Numărul depozitului național:
f 2004 0010
- (22) Data depozitului național: 26.05.2003
- (43) Data publicării: 30.11.2004
- (71) Numele și adresa solicitantului:
VOLSWAGEN AKTIENGESELLSCHAFT
D-38436 WOLFSBURG, WOLFSBURG,
D-38436DE
- (54) Denumirea desenului/modelului:
**VEHICULE, TABLOU DE BORD,
CONSOLĂ CENTRALĂ**

- (28) Numărul de desene/modele: 4
 (51) LOC (7) Cl: **12-08**, 16
 (80) *Nr. înregistrării internaționale: **DM/064 537**
 Data înregistrării internaționale: 26.05.2003
 Data publicării internaționale: 31.12.2004
 (30) Prioritatea invocată: Țara / Data / Numărul
 DE/20.12.2002/402 670.9

-
- (21) Numărul depozitului național:
f 2004 0012
 (22) Data depozitului național: 18.08.2003
 (43) Data publicării: 30.11.2004
 (71) Numele și adresa solicitantului:
DAIMLERCHRYSLER AG
 EPPLESTRASSE NR. 225,
 STUTTGART, D 705671171
 (72) Numele autorului:
 GUENTER HOELZEL
 JENS MANSKE
 (54) Denumirea desenului/modelului:
**AUTOMOBIL, VENTILATOR, OGLINDĂ
 EXTERIOARĂ RETROVIZOARE PENTRU
 AUTOMOBIL**
 (28) Numărul de desene/modele: 3
 (51) LOC (7) Cl: **12-08**, 16
 (80) *Nr. înregistrării internaționale: **DM/064 545**
 Data înregistrării internaționale: 18.08.2003
 Data publicării internaționale: 31.12.2004
 (30) Prioritatea invocată: Țara / Data / Numărul
 DE/07.03.2003/40301893.5

-
- (21) Numărul depozitului național:
f 2004 0145
 (22) Data depozitului național: 15.12.2003
 (43) Data publicării: 30.11.2004
 (71) Numele și adresa solicitantului:
SMART GMBH
 LEIBNIZSTRASSE NR. 2, BOEBBLINGEN,
 D 710321367
 (72) Numele autorului:
 PIERRE OLIVIER GARCIA
 (54) Denumirea desenului/modelului:
AUTOMOBIL
 (28) Numărul de desene/modele: 1
 (51) LOC (7) Cl: **12-08**
 (80) *Nr. înregistrării internaționale: **DM/064 710**
 Data înregistrării internaționale: 15.12.2003
 Data publicării internaționale: 30.01.2004
 (30) Prioritatea invocată: Țara / Data / Numărul
 DE/20.08.2003/4035595.4

- (21) Numărul depozitului național:
f 2004 0834
 (22) Data depozitului național: 16.08.2004
 (43) Data publicării: 30.11.2004
 (71) Numele și adresa solicitantului:
S.C. GED SERVICE S.R.L.
 BDUL. EROILOR NR. 23-25,
 CLUJ NAPOCA, CJ 1519
 (72) Numele autorului:
 COROIAN DANIEL MIHAI
 (54) Denumirea desenului/modelului:
**PLATFORMĂ UNIVERSALĂ PENTRU
 TRANSPORT**

- (28) Numărul de desene/modele: 1
 (51) LOC (7) Cl: **12-08**
 (57) Descrierea desenului/modelului:
model 1 - Platformă universală pentru transport
 formată dintr-un cadru realizat din 5 lonjeroane,
 dintre care cel central și cele două laterale cu
 lățimea mai mare, și 6 traverse, precum și 4
 diagonale înclinate la circa 60 grade față de axul
 platformei, toate fiind în același plan, o punte cu
 două roți, cadre de capăt în plan vertical și 2
 montanți la aproximativ 45 grade. Fig. 1.1 - vedere
 în perspectivă Fig. 1.2 - vedere de sus Fig. 1.3 -
 vedere laterală.

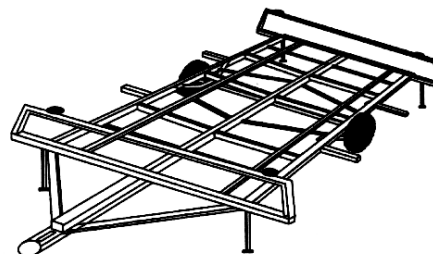

1.1

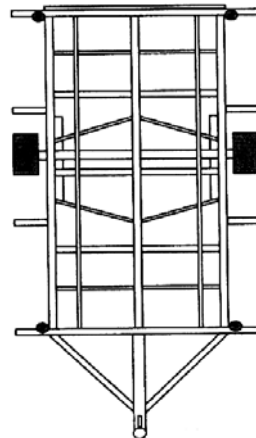

1.2

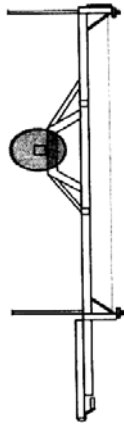

1.3

(21) Numărul depozitului național:

f 2004 1001

(22) Data depozitului național: 23.09.2004

(43) Data publicării: 30.11.2004

(71) Numele și adresa solicitantului:

S.C. GEDA PRODEXIM S.R.L.

STR. STRĂBUNĂ NR. 24, SECT. 1,

BUCUREȘTI, B 1633

(72) Numele autorului:

RĂDULESCU DAN

(54) Denumirea desenului/modelului:

TRACTOR

(28) Numărul de desene/modele: 1

(51) LOC (7) Cl: 12-09



1.1



1.2



1.3



1.4

(21) Numărul depozitului național:

f 2004 0015

(22) Data depozitului național: 11.07.2003

(43) Data publicării: 30.11.2004

(71) Numele și adresa solicitantului:

AEZ LEICHTMETALLRADER GMBH
INDUSTRIESTRABE NR.4-6, SIEGBURG,
D 53721600

(72) Numele autorului:

ANDREAS CINIBULK

(54) Denumirea desenului/modelului:

JANTĂ PENTRU AUTOVEHICULE

(28) Numărul de desene/modele: 2

(51) LOC (7) Cl: **12-16**

(80) *Nr. înregistrării internaționale: **DM/064 562**

Data înregistrării internaționale: 11.07.2003

Data publicării internaționale: 31.12.2003

- (21) Numărul depozitului național:
f 2004 0141
- (22) Data depozitului național: 31.07.2003
- (43) Data publicării: 30.11.2004
- (71) Numele și adresa solicitantului:
DAIMLERCHRYSLER AG
EPPELESTRASSE NR.225,
STUTTGART, D 70567521
- (72) Numele autorului:
PETER PFEIFFER
- (54) Denumirea desenului/modelului:
JANTE PENTRU VEHICULE
- (28) Numărul de desene/modele: 2
- (51) LOC (7) Cl: **12-16**
- (80) *Nr. înregistrării internaționale: **DM/064 699**
Data înregistrării internaționale: 31.07.2003
Data publicării internaționale: 30.01.2004
- (30) Prioritatea invocată: Țara / Data / Numărul
DE/26.03.2004/40302464.1
-

- (21) Numărul depozitului național:
f 2004 0142
- (22) Data depozitului național: 31.07.2003
- (43) Data publicării: 30.11.2004
- (71) Numele și adresa solicitantului:
DAIMLERCHRYSLER AG
EPPELESTRASSE NR. 225,
STUTTGART, D 70567521
- (72) Numele autorului:
PETER PFEIFFER
- (54) Denumirea desenului/modelului:
JANTE PENTRU VEHICULE
- (28) Numărul de desene/modele: 1
- (51) LOC (7) Cl: **12-16**
- (80) *Nr. înregistrării internaționale: **DM/064 700**
Data înregistrării internaționale: 31.07.2003
Data publicării internaționale: 30.01.2004
- (30) Prioritatea invocată: Țara / Data / Numărul
DE/01.04.2003/40302593.1
-

- (21) Numărul depozitului național:
f 2004 0279
- (22) Data depozitului național: 08.10.2003
- (43) Data publicării: 30.11.2004
- (71) Numele și adresa solicitantului:
DAIMLERCHRYSLER AG
EPPELESTRASSE NR.225, STUTTGART,
D 70567521
- (72) Numele autorului:
PETER PFEIFFER
MURAT GUENAK
HANS-DIETER FUTSCHK
- (54) Denumirea desenului/modelului:
**CAPOTĂ PENTRU MOTOR, CAPAC DE
PORTBAGAJ, ANTIȘOC FAȚĂ/SPATE,
GRILĂ DE RADIATOR**
- (28) Numărul de desene/modele: 5
- (51) LOC (7) Cl: **12-16**
- (80) *Nr. înregistrării internaționale: **DM/064 857**
Data înregistrării internaționale: 08.10.2003
Data publicării internaționale: 27.02.2004
- (30) Prioritatea invocată: Țara / Data / Numărul
DE/28.08.2003/40305596.2
-

- (21) Numărul depozitului național:
f 2004 0751
- (22) Data depozitului național: 01.09.2004
- (43) Data publicării: 30.11.2004
- (71) Numele și adresa solicitantului:
S.C. UAMT S.A. ORADEA
STR. UZINELOR NR. 8, ORADEA,
BH 410605
- (72) Numele autorului:
CORNEL VASADI
- (54) Denumirea desenului/modelului:
TIJE DE COMANDĂ
- (28) Numărul de desene/modele: 8
- (51) LOC (7) Cl: **12-16**



1



2

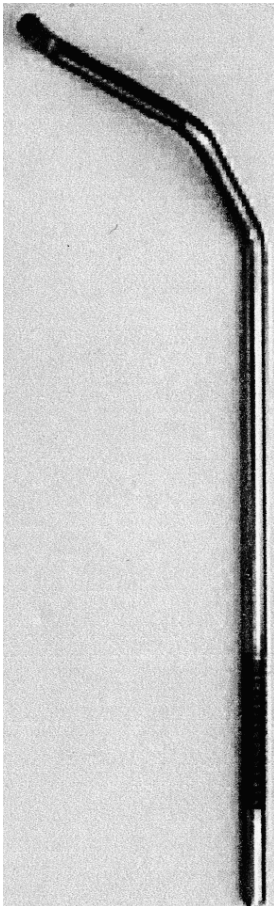

3

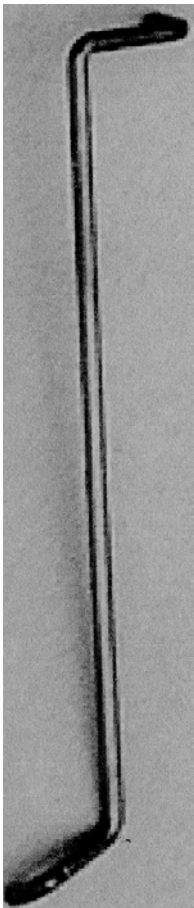

4

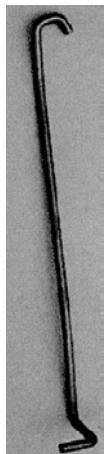

5

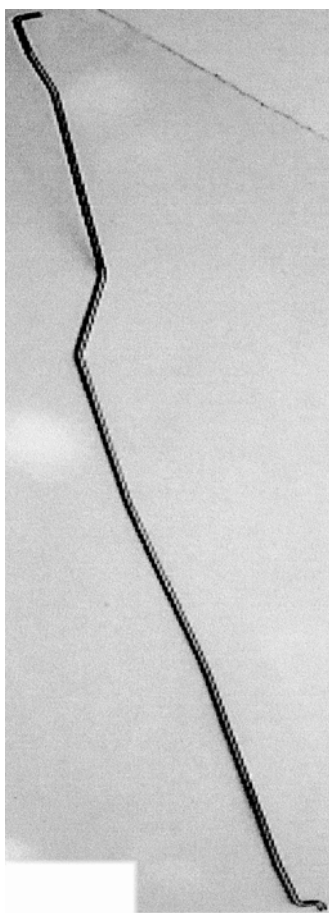

6

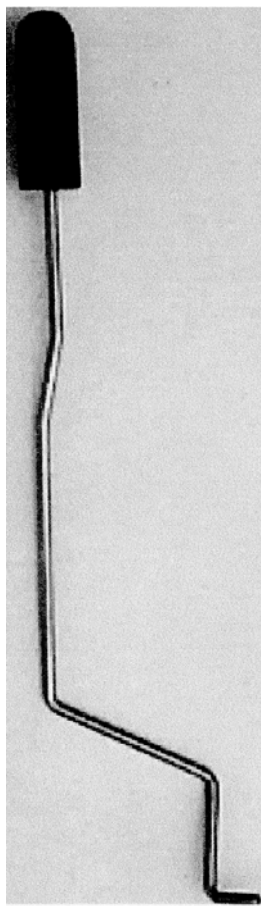

7

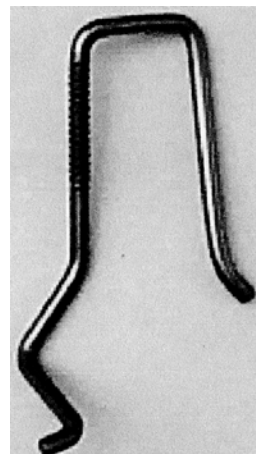

8

(21) Numărul depozitului național:

f 2004 0808

(22) Data depozitului național: 18.08.2004

(43) Data publicării: 30.11.2004

(71) Numele și adresa solicitantului:

S.C. TERWA ENGINEERING

ROMÂNIA S.R.L.

STR.13 DECEMBRIE NR. 13, BL. 7, ET. 7,
AP. 30, BRAȘOV, BV 5001731509

(72) Numele autorului:

JOHANNES ALBERTUS VAN DER WAL

(54) Denumirea desenului/modelului:

**ACCESORII PENTRU REMORCI ȘI
SEMIREMORCI DE CAMION**

(28) Numărul de desene/modele: 4

(51) LOC (7) Cl: 12-16

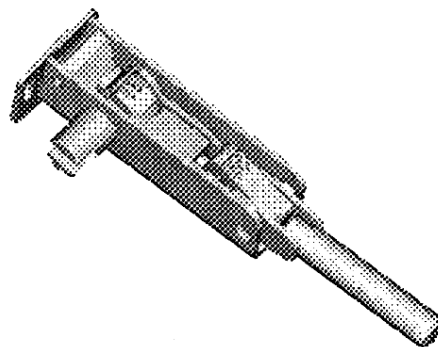

1

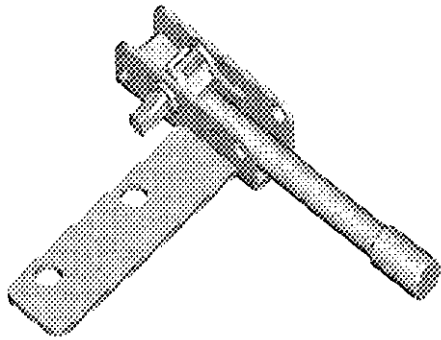

2

(21) Numărul depozitului național:
f 2004 0981

(22) Data depozitului național: 10.09.2004

(43) Data publicării: 30.11.2004

(71) Numele și adresa solicitantului:

S.C. UAMT S.A. ORADEA
STR. UZINELOR NR. 8, ORADEA,
BH 410605

(72) Numele autorului:
CULIC EMIL

(54) Denumirea desenului/modelului:
RETROVIZOR EXTERIOR

(28) Numărul de desene/modele: 1

(51) LOC (7) Cl: 12-16

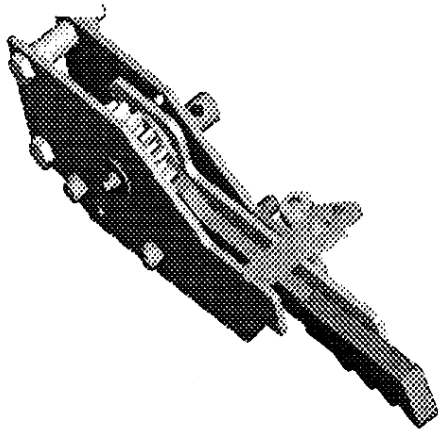

3

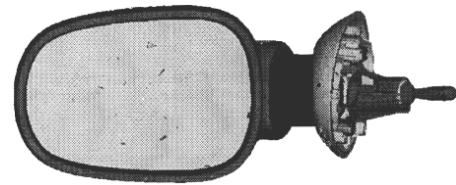

1.1

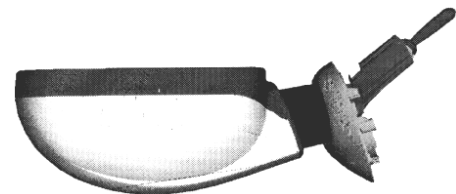

1.2

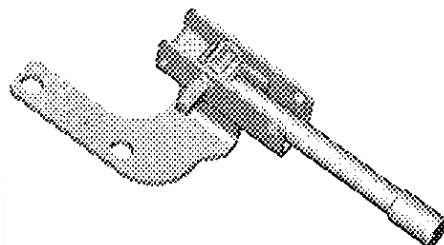

4

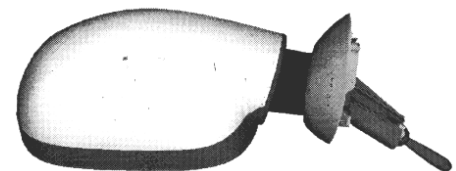

1.3

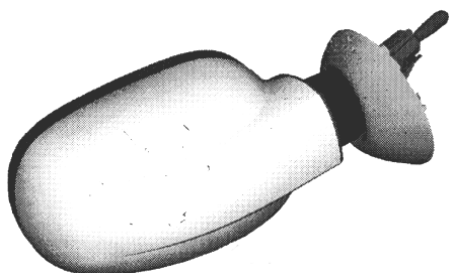

1.4

**CLASA 13 - APARATE DE PRODUCERE,
DISTRIBUȚIE ȘI TRANSFORMARE
A ENERGIEI ELECTRICE**

- (21) Numărul depozitului național:
f 2004 0185
- (22) Data depozitului național: 24.11.2003
- (43) Data publicării: 30.11.2004
- (71) Numele și adresa solicitantului:
VB AUTOBATTERIE GMBH
AM LEINEUFER NR. 51, HANNOVER,
D 304191402
- (72) Numele autorului:
PETER SCHELLEBERG
- (54) Denumirea desenului/modelului:
CUTII PENTRU BATERII
- (28) Numărul de desene/modele: 2
- (51) LOC (7) Cl: **13-02**
- (80) *Nr. înregistrării internaționale: **DM/064 780**
Data înregistrării internaționale: 24.11.2003
Data publicării internaționale: 30.01.2004
- (30) Prioritatea invocată: Țara / Data / Numărul
DE/17.07.2003/403 04 819.2

-
- (21) Numărul depozitului național:
f 2004 0165
- (22) Data depozitului național: 12.11.2003
- (43) Data publicării: 30.11.2004
- (71) Numele și adresa solicitantului:
ROBERT NIEDERER
BURGSTRASSE NR. 87, ST. GALLEN,
CH 90001374

- (72) Numele autorului:
ROBERT NIEDERER
- (54) Denumirea desenului/modelului:
**APARAT MOBIL PENTRU PRODUCEREA
DE ELECTRICITATE, PENTRU POMPE ȘI
PURIFICAREA AERULUI**
- (28) Numărul de desene/modele: 1
- (51) LOC (7) Cl: **13-03**
- (80) *Nr. înregistrării internaționale: **DM/064 783**
Data înregistrării internaționale: 12.11.2003
Data publicării internaționale: 30.01.2004
- (30) Prioritatea invocată: Țara / Data / Numărul
CH/13.05.2003/129703

-
- (21) Numărul depozitului național:
f 2004 0249
- (22) Data depozitului național: 22.12.2003
- (43) Data publicării: 30.11.2004
- (71) Numele și adresa solicitantului:
VIMAR S.P.A.
VIALE VICENZA NO. 14, MAROSTICA,
I 360631510
- (72) Numele autorului:
QUICK HOLGER
- (54) Denumirea desenului/modelului:
**APĂRĂTOARE PENTRU DISPOZITIVE SAU
MODULE ELECTRICE, ÎNTRERUPĂTOR
ELECTRIC, PRIZĂ, FIȘĂ, CAPAC
ELECTRIC, RAMĂ SUPORT PENTRU
DISPOZITIVE ELECTRICE**
- (28) Numărul de desene/modele: 8
- (51) LOC (7) Cl: **13-03**
- (80) *Nr. înregistrării internaționale: **DM/064 785**
Data înregistrării internaționale: 22.12.2003
Data publicării internaționale: 27.02.2004
- (30) Prioritatea invocată: Țara / Data / Numărul
EM/17.07.2003/000053293

**CLASA 14 - APARATE DE ÎNREGISTRARE, DE
TELECOMUNICAȚII ȘI
PRELUCRARE A INFORMAȚIILOR**

- (21) Numărul depozitului național:
f 2004 0041
- (22) Data depozitului național: 10.11.2003
- (43) Data publicării: 30.11.2004

- (71) *Numele și adresa solicitantului:*
SOCRIMEX INTERNAȚIONAL
 RUE LIRENNE 10, ECOLE VALENTIN,
 MISEREY SALINES, F 25480
- (54) *Denumirea desenului/modelului:*
CITITOR DE DVD PORTABIL
- (28) *Numărul de desene/modele:* 1
 (51) *LOC (7) Cl:* **14-01**
- (80) **Nr. înregistrării internaționale:* **DM/064 629**
Data înregistrării internaționale: 10.11.2003
Data publicării internaționale: 31.12.2003
- (30) *Prioritatea invocată: Țara / Data / Numărul*
 /30.06.2003/000047618

- (28) *Numărul de desene/modele:* 1
 (51) *LOC (7) Cl:* **15-99**
- (57) *Descrierea desenului/modelului:*
model 1 - Presa de compactat deșuri metalice este montată pe o semiremorcă cu trei axe. În partea din față se află grupul de acționare (motor diesel, grup electrohidraulic), iar în partea din spate se află macaraua de încărcare/descărcare și cabina de comandă. Camera de compactare poate fi complet deschisă și este compusă din pereți mobili independenți, acționați hidraulic, dimensiunile ei permițând compactarea unei mașini auto.

Reprezentările grafice se găsesc la pagina 1781

- (21) *Numărul depozitului național:*
f 2004 0121
- (22) *Data depozitului național:* 01.12.2003
 (43) *Data publicării:* 30.11.2004
- (71) *Numele și adresa solicitantului:*
SIEMENS AKTIENGESELLSCHAFT
 WITTELSBACHERPLATZ NR. 2,
 MUNCHEN, D 803331372
- (72) *Numele autorului:*
 MARKUS VERDING
- (54) *Denumirea desenului/modelului:*
CUTIE PENTRU SISTEM DE COMUNICAȚIE
- (28) *Numărul de desene/modele:* 1
 (51) *LOC (7) Cl:* **14-03**
- (80) **Nr. înregistrării internaționale:* **DM/064 647**
Data înregistrării internaționale: 02.12.2003
Data publicării internaționale: 30.01.2004
- (30) *Prioritatea invocată: Țara / Data / Numărul*
 DE/04.06.2003/40304027.2

**CLASA 16 - ARTICOLE FOTOGRAFICE,
 CINEMATOGRAFICE SAU OPTICE**

- (21) *Numărul depozitului național:*
f 2004 0836
- (22) *Data depozitului național:* 18.08.2004
 (43) *Data publicării:* 30.11.2004
- (71) *Numele și adresa solicitantului:*
ȘTEFĂNESCU SIMONA ELENA
 STR. BENONE GEORGESCU NR. 12,
 TÂRGOVIȘTE, DB 0200
- (72) *Numele autorului:*
 ȘTEFĂNESCU SIMONA ELENA
- (54) *Denumirea desenului/modelului:*
**SUPORT PENTRU SUSȚINEREA
 OCHELARILOR**
- (28) *Numărul de desene/modele:* 2
 (51) *LOC (7) Cl:* **16-06**

**CLASA 15 - MAȘINI NECUPRINSE ÎN ALTE
 CLASE**

- (21) *Numărul depozitului național:*
f 2004 0757
- (22) *Data depozitului național:* 26.07.2004
 (43) *Data publicării:* 30.11.2004
- (71) *Numele și adresa solicitantului:*
S.C. LOLLINI R&M S.R.L.
 CALEA BUCUREȘTI U11, CRAIOVA, DJ 1
- (54) *Denumirea desenului/modelului:*
**PRESĂ MOBILĂ DE COMPACTAT
 DEȘURI METALICE**

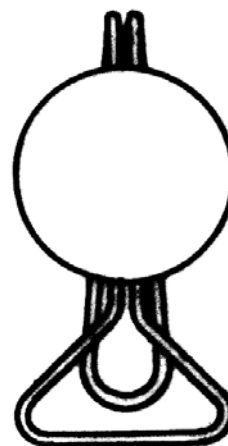

1.1



1.2

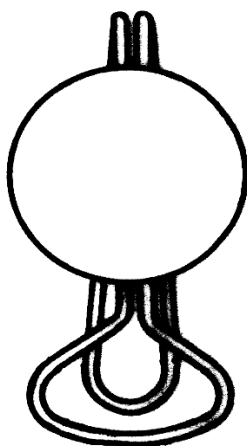

2.1



2.2

**CLASA 19 - PAPETĂRIE, ARTICOLE DE BIROU,
MATERIALE PENTRU ARTE,
ÎNVĂȚĂMÂNT**

- (21) Numărul depozitului național:
f 2004 0043
- (22) Data depozitului național: 17.11.2003
- (43) Data publicării: 30.11.2004
- (71) Numele și adresa solicitantului:
PRODIR S.A.
ZONA INDUSTRIALE 1/2, RIVERA,
CH 68021230
- (72) Numele autorului:
CHRISTOPH SCHUNG
- (54) Denumirea desenului/modelului:
INSTRUMENTE DE SCRIS
- (28) Numărul de desene/modele: 1
- (51) LOC (7) Cl: **19-06**
- (80) *Nr. înregistrării internaționale: **DM/064 631**
Data înregistrării internaționale: 17.11.2003
Data publicării internaționale: 31.12.2003
- (30) Prioritatea invocată: Țara / Data / Numărul
CH/04.09.2003/129942

- (21) Numărul depozitului național:
f 2004 0186
- (22) Data depozitului național: 01.09.2003
- (43) Data publicării: 30.11.2004
- (71) Numele și adresa solicitantului:
**HENKEL KOMMANDITGESELLSCHAFT
AUF AKTIEN**
HENKELSTRASSE NO. 67,
DUSSELDORF, D 405891045
- (72) Numele autorului:
WILLI DIETE
- (54) Denumirea desenului/modelului:
ETICHETE
- (28) Numărul de desene/modele: 8
- (51) LOC (7) Cl: **19-08**
- (80) *Nr. înregistrării internaționale: **DM/064 784**
Data înregistrării internaționale: 01.09.2003
Data publicării internaționale: 30.01.2004
- (30) Prioritatea invocată: Țara / Data / Numărul
DE/25.03.2004/403 02 439.0

- (21) Numărul depozitului național:
f 2004 0271
- (22) Data depozitului național: 07.08.2003
- (43) Data publicării: 30.11.2004
- (71) Numele și adresa solicitantului:
**HEERKENS ROLAND MANAGING THE
BADGE CO BV**
EDISONWEG 6, AC WODERDEN, NL 34421
- (54) Denumirea desenului/modelului:
ÎMBRĂCĂMINTE
- (28) Numărul de desene/modele: 1
- (51) LOC (7) Cl: **19-08**
- (80) *Nr. înregistrării internaționale: **DM/064 830**
Data înregistrării internaționale: 07.08.2003
Data publicării internaționale: 27.02.2004

- (21) Numărul depozitului național:
f 2004 0284
- (22) Data depozitului național: 20.01.2004
- (43) Data publicării: 30.11.2004
- (71) Numele și adresa solicitantului:
**VIDKRYTE AKTSIONERNE TOVARYSTVO
"UKRAINSKY GRAFIT"**
PIVNICHNE SHOSE NO 20,
ZAPORIZHZHYA, UA 696001497

- (72) Numele autorului:
PETROV BORYS
BALABANOV SERVIY VOLODYMYROVYCH
URAZLINA OLGA YURIYIVNA
YANKOVSKIY KYRYIL EVGENOVYCH
SYMSKIY MAKSYM VITALIYOVYCH
- (54) Denumirea desenului/modelului:
ETICHETE
- (28) Numărul de desene/modele: 5
- (51) LOC (7) Cl: **19-08**
- (80) *Nr. înregistrării internaționale: **DM/064 868**
Data înregistrării internaționale: 20.01.2004
Data publicării internaționale: 27.02.2004

- (21) Numărul depozitului național:
f 2004 0524
- (22) Data depozitului național: 15.06.2004
- (43) Data publicării: 30.11.2004
- (71) Numele și adresa solicitantului:
S.C. TERRA REAL ESTATE S.R.L.
STR. MUȘATINI NR. 41, BL. V4, SC. B,
AP. 2, ET. 3, IAȘI, IS 6600
- (72) Numele autorului:
SIMINICEANU EUSEBIU MIHAIL
- (54) Denumirea desenului/modelului:
ETICHETĂ
- (28) Numărul de desene/modele: 1
- (51) LOC (7) Cl: **19-08**



Topul Imobiliar TERRA REAL ESTATE

FIIDET LIMITATA



Nr. 1, Ianuarie 2004

EXEMPLAR GRATUIT

(21) Numărul depozitului național:

f 2004 0764

(22) Data depozitului național: 27.07.2004

(43) Data publicării: 30.11.2004

(71) Numele și adresa solicitantului:

S.C. VIN CLUB S.R.L.

STR. LIBERTĂȚII NR190A, ODOBEȘTI,

VN 5300

(72) Numele autorului:

ULRICH ROTH

(54) Denumirea desenului/modelului:

ETICHETĂ

(28) Numărul de desene/modele: 1

(51) LOC (7) Cl: **19-08**

(57) Descrierea desenului/modelului:

model 1 - Pahar de vin stilizat în formă de cupă. Pe fond închis la culoare se găsește aproximativ în centru o cupă de vin stilizat formată din două părți inegale. Cupa nu are picior, iar marginile exterioare au colțuri spre deosebire de cele interioare care sunt rotunde. Cele două părți inegale care compun cupa stilizată nu se unesc, rămânând un spațiu despărțitor.

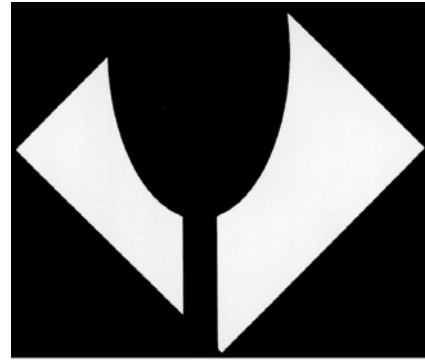

(21) Numărul depozitului național:

f 2004 0795

(22) Data depozitului național: 09.08.2004

(43) Data publicării: 30.11.2004

(71) Numele și adresa solicitantului:

S.C. ORKLA FOODS ROMANIA S.A.

STR. TRAIAN LALESCU NR. 19,

CRAIOVA, DJ 1

(54) Denumirea desenului/modelului:

ETICHETE

(28) Numărul de desene/modele: 2

(51) LOC (7) Cl: **19-08**



1



2

- (21) Numărul depozitului național:
f 2004 0800
- (22) Data depozitului național: 10.08.2004
- (43) Data publicării: 30.11.2004
- (71) Numele și adresa solicitantului:
S.C. SELENA PRODUCTION S.R.L.
STR.SFÂNTA VINERI NR. 24, COMPLEXUL
UNIREA, MAGAZINELE KM. 0, SPAȚIUL 4,
SECT. 3, BUCUREȘTI, B 7000
- (72) Numele autorului:
PĂDURARIU CRISTIAN DANIEL
- (54) Denumirea desenului/modelului:
ETICHETĂ AUTOCOLANTĂ
- (28) Numărul de desene/modele: 1
- (51) LOC (7) Cl: 19-08

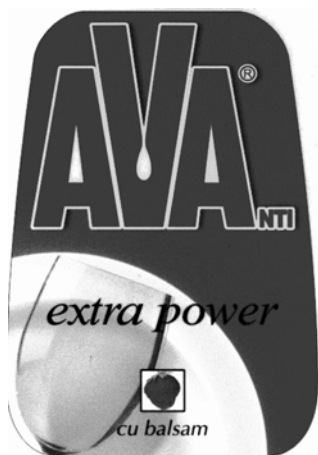

- (21) Numărul depozitului național:
f 2004 0804
- (22) Data depozitului național: 12.08.2004
- (43) Data publicării: 30.11.2004
- (71) Numele și adresa solicitantului:
S.C. ATIFCO INTERNAȚIONAL S.R.L.
CALEA GIULEȘTI NR. 121C, SECT. 6,
BUCUREȘTI, B 700001

- (54) Denumirea desenului/modelului:
GRAFICĂ PENTRU AMBALAJE
- (28) Numărul de desene/modele: 3
- (51) LOC (7) Cl: 19-08

Reprezentările grafice se găsesc la pagina 1782

- (21) Numărul depozitului național:
f 2004 0805
- (22) Data depozitului național: 12.08.2004
- (43) Data publicării: 30.11.2004
- (71) Numele și adresa solicitantului:
S.C. ATIFCO INTERNAȚIONAL S.R.L.
CALEA GIULEȘTI NR. 121C, SECT. 6,
BUCUREȘTI, B 700001
- (54) Denumirea desenului/modelului:
GRAFICĂ PENTRU AMBALAJE
- (28) Numărul de desene/modele: 3
- (51) LOC (7) Cl: 19-08

Reprezentările grafice se găsesc la pagina 1782

- (21) Numărul depozitului național:
f 2004 0838
- (22) Data depozitului național: 23.08.2004
- (43) Data publicării: 30.11.2004
- (71) Numele și adresa solicitantului:
S.C. ROMAQUA GROUP S.A.
STR. CARPAȚI NR. 46, BORSEC, HR 4222
- (72) Numele autorului:
CHIOREAN CĂLIN
- (54) Denumirea desenului/modelului:
ETICHETE
- (28) Numărul de desene/modele: 3
- (51) LOC (7) Cl: 19-08



1



2



3

- (21) Numărul depozitului național:
f 2004 0852
- (22) Data depozitului național: 30.08.2004
- (43) Data publicării: 30.11.2004
- (71) Numele și adresa solicitantului:
LA FESTA INTERNAȚIONAL S.R.L.
STR. EROU IANCU NICOLAE NR. 44,
VOLUNTARI, B 7000
- (72) Numele autorului:
VIȘAN ALIN MĂDĂLIN
- (54) Denumirea desenului/modelului:
ETICHETĂ
- (28) Numărul de desene/modele: 1
- (51) LOC (7) Cl: **19-08**

Reprezentarea grafică se găsește la pagina
1783

- (21) Numărul depozitului național:
f 2004 0856
- (22) Data depozitului național: 30.08.2004
- (43) Data publicării: 30.11.2004
- (71) Numele și adresa solicitantului:
S.C. TRODAT S.R.L.
BDUL. I.C. BRĂȚIANU NR. 29-33, SECT. 3,
C. P. 030173, BUCUREȘTI, B 1564

- (72) Numele autorului:
IANCU MARIUS
- (54) Denumirea desenului/modelului:
EMBLEMĂ SERVICIU FOTOGRAFIC
- (28) Numărul de desene/modele: 1
- (51) LOC (7) Cl: **19-08**

Reprezentarea grafică se găsește la pagina
1783

- (21) Numărul depozitului național:
f 2004 0876
- (22) Data depozitului național: 06.09.2004
- (43) Data publicării: 30.11.2004
- (71) Numele și adresa solicitantului:
S.C. PRISMA PROD S.R.L.
SR. PRINCIPALĂ NR. 282,
SIEU-MAGHERUȘ, BN 427295
- (72) Numele autorului:
ILIUTA TITUS
- (54) Denumirea desenului/modelului:
ETICHETE
- (28) Numărul de desene/modele: 6
- (51) LOC (7) Cl: **19-08**

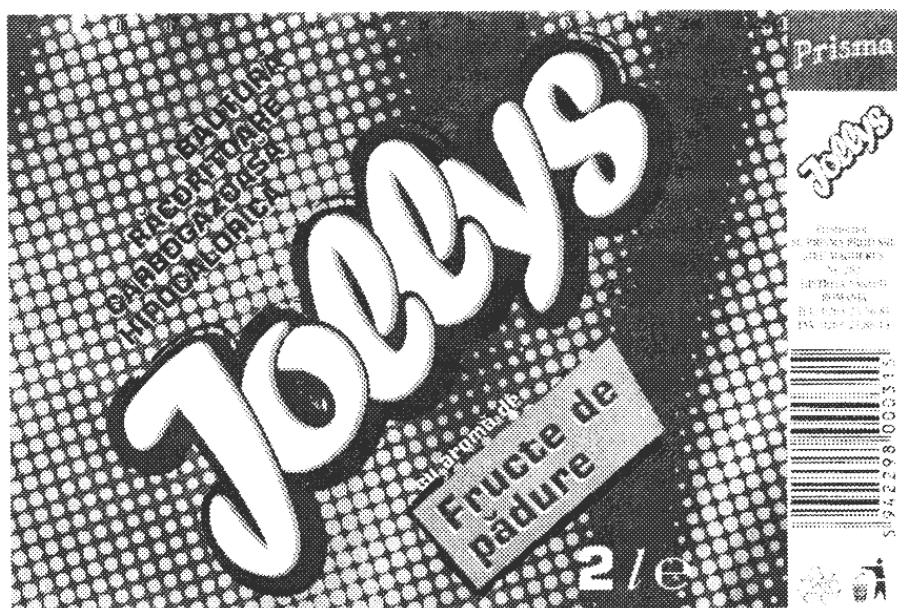



2

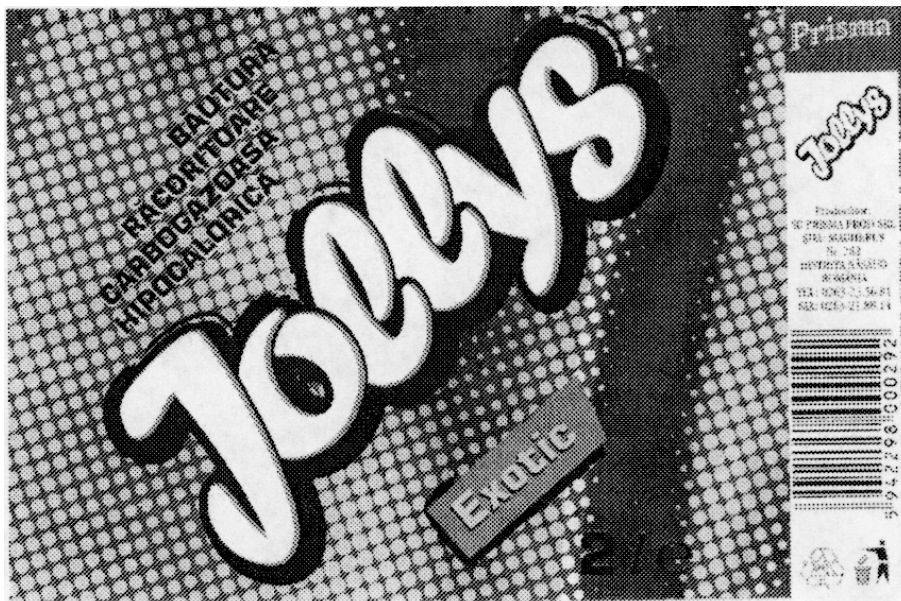

3

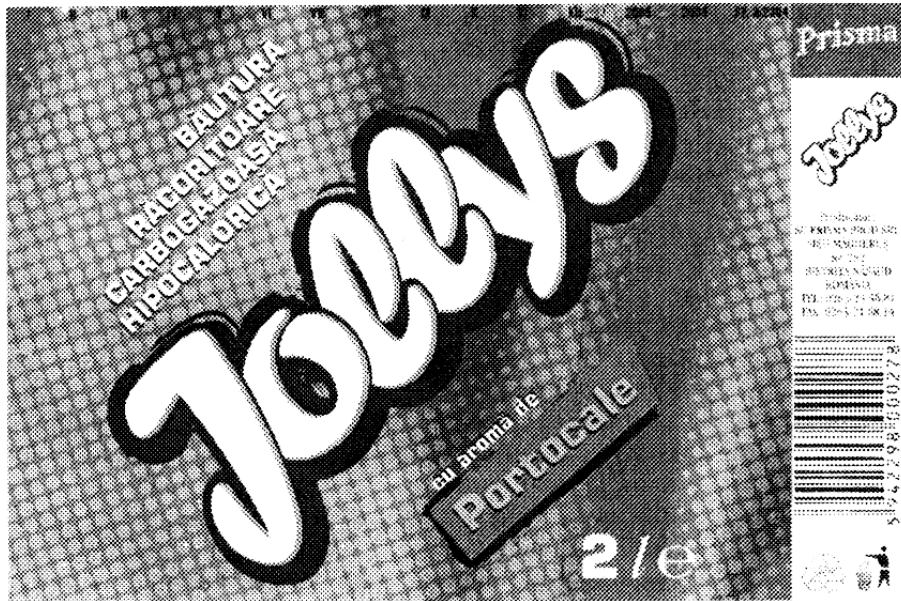

4

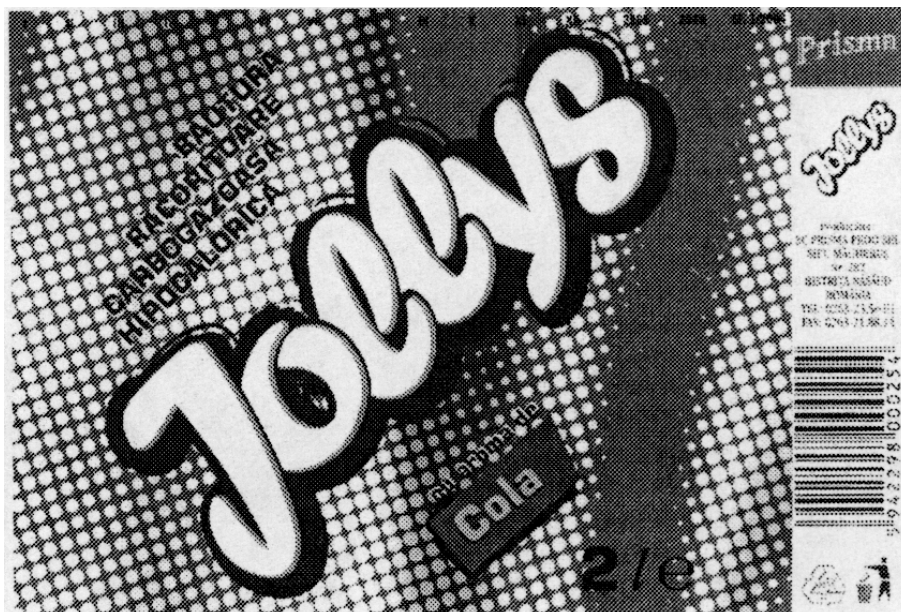

5

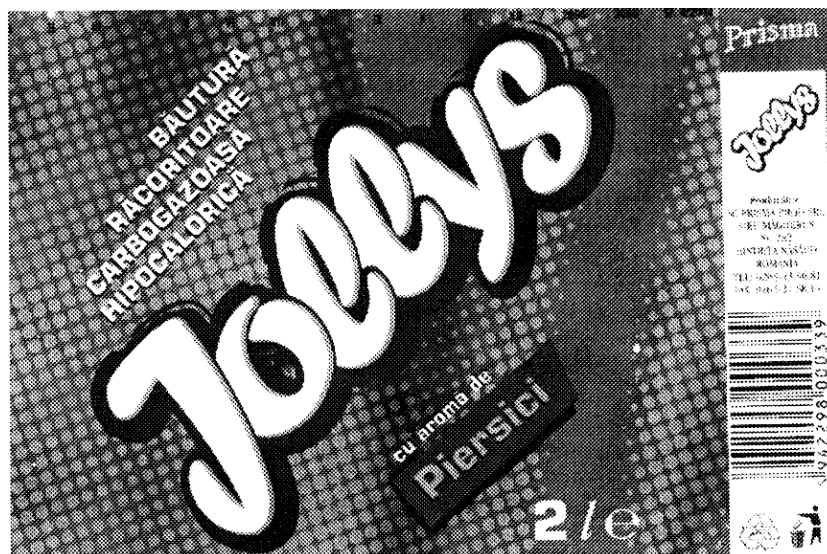

6

- (21) Numărul depozitului național:
f 2004 0879
- (22) Data depozitului național: 28.09.2004
- (43) Data publicării: 30.11.2004
- (71) Numele și adresa solicitantului:
S.C. CRIS-TIM 2 PRODCOM S.R.L.
STR. BUCUREȘTII NOI NR. 140, SECT. 1,
BUCUREȘTI, B 1
- (54) Denumirea desenului/modelului:
ETICHETE
- (28) Numărul de desene/modele: 2
- (51) LOC (7) Cl: 19-08



1



2

**CLASA 20 - ECHIPAMENTE PENTRU VÂNZARE
ȘI PUBLICITATE, SEMNE
LUMINOASE, INDICATOARE**

(21) Numărul depozitului național:

f 2004 0030

(22) Data depozitului național: 29.09.2003

(43) Data publicării: 30.11.2004

(71) Numele și adresa solicitantului:

STRATIME CAPPELLO SYSTEMS
ROUTE DE LA FERTE MILON, VILLERS
COTTERETS, F 026001100

(72) Numele autorului:

STRATIME CAPPELLO SYSTEMS

(54) Denumirea desenului/modelului:

**MASĂ-CONTOR PENTRU ÎNREGISTRARE,
RECEPȚIE ȘI CONTROL**

(28) Numărul de desene/modele: 1

(51) LOC (7) Cl: **20-02**

(80) *Nr. înregistrării internaționale: **DM/064 594**

Data înregistrării internaționale: 29.09.2003

Data publicării internaționale: 31.12.2003

(21) Numărul depozitului național:

f 2004 0283

(22) Data depozitului național: 09.12.2003

(43) Data publicării: 30.11.2004

(71) Numele și adresa solicitantului:

SWATCH AG

RUE JAKOB STAMPFLI NR. 94,
BIENNE, CH 2502895

(72) Numele autorului:

FRANCESCO MENDINI

(54) Denumirea desenului/modelului:

**ELEMENTE PENTRU MONTAREA ȘI
PREZENTAREA CUTIILOR DE CEAS**

(28) Numărul de desene/modele: 5

(51) LOC (7) Cl: **20-02**

(80) *Nr. înregistrării internaționale: **DM/064 863**

Data înregistrării internaționale: 09.12.2003

Data publicării internaționale: 27.02.2004

(21) Numărul depozitului național:

f 2004 1056

(22) Data depozitului național: 18.10.2004

(43) Data publicării: 30.11.2004

(71) Numele și adresa solicitantului:

MIRONESCU RĂZVAN HORIA

STR. NICOLAE CARANFIL NR. 70, BL. 22,
SC. B, AP. 4, SECT. 1, BUCUREȘTI,
B 0141461727

(72) Numele autorului:

MIRONESCU RĂZVAN HORIA

(54) *Denumirea desenului/modelului:*
**VITRINĂ PENTRU EXPUNERE ȘI
 VÂNZARE PRODUSE AMBALATE**

(28) *Numărul de desene/modele:* 1

(51) *LOC (7) Cl:* **20-02**

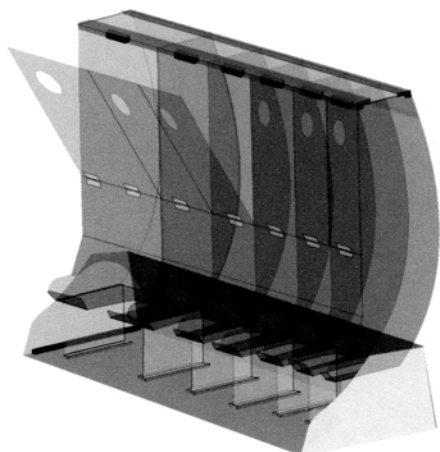

(21) *Numărul depozitului național:*

f 2004 0255

(22) *Data depozitului național:* 02.09.2003

(43) *Data publicării:* 30.11.2004

(71) *Numele și adresa solicitantului:*

SERTIC VANJA

HERMANOVA 17P, ZAGREB, HRVASKA,
 SI 10001494

(72) *Numele autorului:*

SERTIC VANJA

(54) *Denumirea desenului/modelului:*

PANOU MOBIL

(28) *Numărul de desene/modele:* 2

(51) *LOC (7) Cl:* **20-03**

(80) **Nr. înregistrării internaționale:* **DM/064 802**

Data înregistrării internaționale: 22.09.2003

Data publicării internaționale: 27.02.2004

(30) *Prioritatea invocată:* Țara / Data / Numărul
 SI/27.03.2003/D20030060A

**CLASA 21 - JOCURI, JUCĂRII, CORTURI ȘI
 ARTICOLE DE SPORT**

(21) *Numărul depozitului național:*

f 2004 0013

(22) *Data depozitului național:* 18.08.2003

(43) *Data publicării:* 30.11.2004

(71) *Numele și adresa solicitantului:*

DAIMLERCHRYSLER AG

EPPELESTRASSE NR. 225, STUTTGART,
 D 705671171

(72) *Numele autorului:*

GUENTER HOELZEL

JENS MANSKE

(54) *Denumirea desenului/modelului:*

MAȘINĂ DE JUCĂRIE

(28) *Numărul de desene/modele:* 1

(51) *LOC (7) Cl:* **21-01**

(80) **Nr. înregistrării internaționale:* **DM/064 546**

Data înregistrării internaționale: 18.08.2003

Data publicării internaționale: 31.12.2003

(30) *Prioritatea invocată:* Țara / Data / Numărul
 DE/07.03.2003/4030189.5

(21) *Numărul depozitului național:*

f 2004 0144

(22) *Data depozitului național:* 15.12.2003

(43) *Data publicării:* 30.11.2004

(71) *Numele și adresa solicitantului:*

SMART GMBH

LEIBNIZSTRASSE NR. 2, BOEBBLINGEN,
 D 710321367

(72) *Numele autorului:*

PIERRE OLIVIER GARCIA

(54) *Denumirea desenului/modelului:*

MAȘINĂ DE JUCĂRIE

(28) *Numărul de desene/modele:* 1

(51) *LOC (7) Cl:* **21-01**

(80) **Nr. înregistrării internaționale:* **DM/064 709**

Data înregistrării internaționale: 15.12.2003

Data publicării internaționale: 30.01.2004

(30) *Prioritatea invocată:* Țara / Data / Numărul
 DE/20.08.2003/40305595.4

(21) *Numărul depozitului național:*

f 2004 0018

(22) *Data depozitului național:* 23.10.2003

(43) *Data publicării:* 30.11.2004

(71) *Numele și adresa solicitantului:*

ROLEX PROMOTIONS S.A.

RUE FRANCOIS-DUSSAUD NR. 5,
GENEVA, CH 12111229

(72) *Numele autorului:*

MARIA CRISTINA CALVANI

(54) *Denumirea desenului/modelului:*

RELEVEU PENTRU REPARAȚII SCULE

(28) *Numărul de desene/modele:* 1

(51) *LOC (7) Cl:* **21-02**

(80) **Nr. înregistrării internaționale:* **DM/064 569**

Data înregistrării internaționale: 23.10.2003

Data publicării internaționale: 31.12.2003

(30) *Prioritatea invocată: Țara / Data / Numărul*

CH/14.05.2003/129 670

(21) *Numărul depozitului național:*

f 2004 0663

(22) *Data depozitului național:* 18.06.2004

(43) *Data publicării:* 30.11.2004

(71) *Numele și adresa solicitantului:*

S.C. SIMCO-DOR SNC

STR. 1 DECEMBRIE 1918, BL. A, AP. 1,
GALAȚI, GL

(72) *Numele autorului:*

POSTOLACHE ION

(54) *Denumirea desenului/modelului:*

SAC DE DORMIT PNEUMATIC

(28) *Numărul de desene/modele:* 1

(51) *LOC (7) Cl:* **21-04**



**CLASA 23 - INSTALAȚII PENTRU DISTRIBUȚIA
FLUIDELOR, INSTALAȚII SANITARE
DE CĂLDURĂ, DE VENTILAȚIE ȘI
CONDIȚIONARE A AERULUI, COMBUSTIBILI
SOLIZI**

- (21) Numărul depozitului național:
f 2004 0253
- (22) Data depozitului național: 16.12.2003
- (43) Data publicării: 30.11.2004
- (71) Numele și adresa solicitantului:
VOLEVATCH SERGE
BD. AUGUSTE BLANQUI NO. 31,
PARIS, F 750131506
- (72) Numele autorului:
VOLEVATCH SERGE
- (54) Denumirea desenului/modelului:
**PIEDESTAL PENTRU LAVOAR, ROBINET,
ȚEAVĂ DE SCURGERE PENTRU LAVOAR,
BRAȚ DE DUȘ CU CAP DE DUȘ**
- (28) Numărul de desene/modele: 11
- (51) LOC (7) Cl: **23-01**, 02
- (80) *Nr. înregistrării internaționale: **DM/064 800**
Data înregistrării internaționale: 16.12.2003
Data publicării internaționale: 27.02.2004

- (21) Numărul depozitului național:
f 2004 0034
- (22) Data depozitului național: 06.11.2003
- (43) Data publicării: 30.11.2004
- (71) Numele și adresa solicitantului:
HANS GROHE AG
AUESTRASSE NR.5-9, SCHILTACH,
D 777611236
- (72) Numele autorului:
PHILIPPE STARCK
- (54) Denumirea desenului/modelului:
ROBINETE SANITARE
- (28) Numărul de desene/modele: 2
- (51) LOC (7) Cl: **23-02**
- (80) *Nr. înregistrării internaționale: **DM/064 601**
Data înregistrării internaționale: 06.11.2003
Data publicării internaționale: 31.12.2003
- (30) Prioritatea invocată: Țara / Data / Numărul
DE/13.05.2003/403 03 509.0

- (21) Numărul depozitului național:
f 2004 0798
- (22) Data depozitului național: 10.08.2004
- (43) Data publicării: 30.11.2004
- (71) Numele și adresa solicitantului:
S.C. INSTIRIG S.A.
STR. NICOLAE BĂLCESCU NR. 192,
BALȘ, OT 0800
- (72) Numele autorului:
ENE ȘTEFAN
PELINARU TATIANA CORNELIA
CHIREA MARIAN LAURENȚIU
- (54) Denumirea desenului/modelului:
GARNITURI UȘI PENTRU SOBE, ȘEMINEE
- (28) Numărul de desene/modele: 4
- (51) LOC (7) Cl: **23-03**

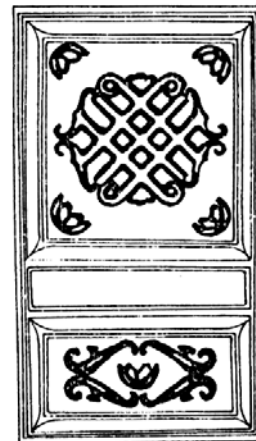

1

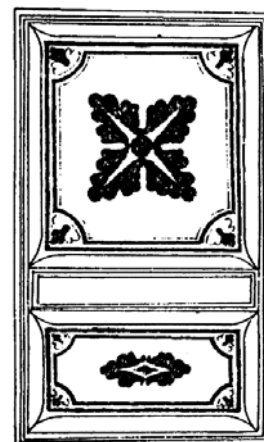

2

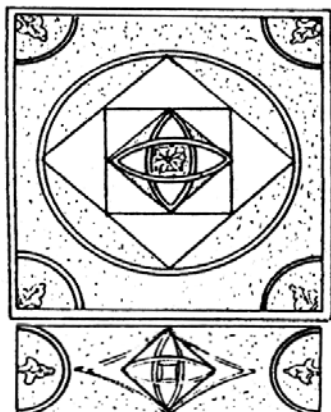

3

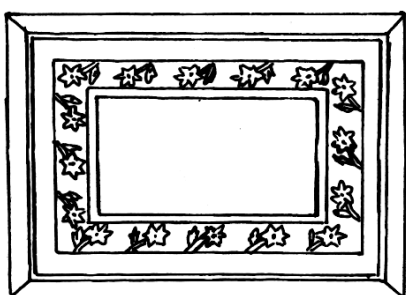

4

(21) Numărul depozitului național:

f 2004 0874

(22) Data depozitului național: 03.09.2004

(43) Data publicării: 30.11.2004

(71) Numele și adresa solicitantului:

S.C.TERMEX S.A.

STR.NICOLAE BĂLCESCU NR. 110,
BALȘ, OT 0864

(72) Numele autorului:

IORDACHE MARIN

ȘERBAN CONSTANTIN

STAIKU VENUS

(54) Denumirea desenului/modelului:

ȘEMINEU

(28) Numărul de desene/modele: 1

(51) LOC (7) Cl: **23-03**

(57) Descrierea desenului/modelului:

model 1 - Șemineul VI are forma dreptunghiulară cu partea superioară rotunjită în trei arcade. Lateralele și baza au încrustate modelul frunzei de stejar, iar la partea superioară este încrustat modelul frunzei de măslin și flori de crin stilizate. Ușa focar, din fontă, prevăzută cu geam, are montat un grătar inscripționat "Termex". Restul suprafeței are încrustat un fond de linii neregulate.

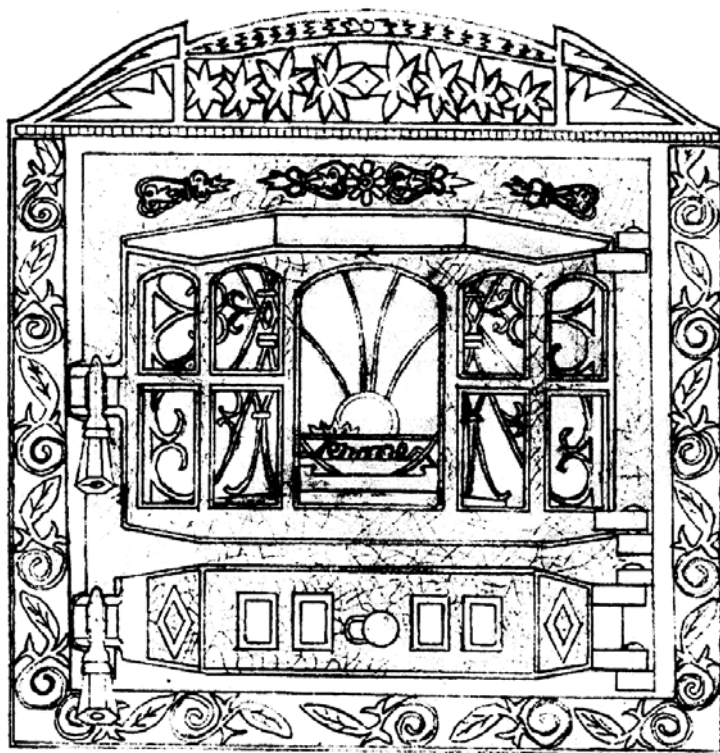

CLASA 24 - MEDICINĂ ȘI LABORATOARE

- (21) Numărul depozitului național:
f 2004 0038
- (22) Data depozitului național: 06.10.2003
- (43) Data publicării: 30.11.2004
- (71) Numele și adresa solicitantului:
LASOTRONIC AG
BLEGISTR NR. 13, BAAR, CH 63401
- (54) Denumirea desenului/modelului:
LASER TERAPEUTIC
- (28) Numărul de desene/modele: 1
- (51) LOC (7) Cl: **24-01**
- (80) *Nr. înregistrării internaționale: **DM/064 609**
Data înregistrării internaționale: 06.10.2003
Data publicării internaționale: 31.12.2003

-
- (21) Numărul depozitului național:
f 2004 0017
- (22) Data depozitului național: 12.09.2003
- (43) Data publicării: 30.11.2004
- (71) Numele și adresa solicitantului:
PFENNING JAQUES ALFRED
RUE DE L'ETOLE NR. 20, UHRWILLER,
F 673501090
- (72) Numele autorului:
PFENNING JEQUES ALFRED
REBOUILLAT MICHEL
- (54) Denumirea desenului/modelului:
**ARTICOL ORTOPEDIC PENTRU
RELAXAREA CAPULUI, GĂTULUI,
MAXILARULUI ȘI MUȘCHILOR DORSALI**
- (28) Numărul de desene/modele: 1
- (51) LOC (7) Cl: **24-04**
- (80) *Nr. înregistrării internaționale: **DM/064 568**
Data înregistrării internaționale: 12.09.2003
Data publicării internaționale: 31.12.2003

-
- (21) Numărul depozitului național:
f 2004 0167
- (22) Data depozitului național: 28.11.2003
- (43) Data publicării: 30.11.2004
- (71) Numele și adresa solicitantului:
**FRITONEX AG MONSIEUR MARTIN
FRISCHKNECHT, EL.ING.HTL**
BRIETEN NR.67, FORST B. LANGENBUHL,
CH 36361368

- (72) Numele autorului:
MARTIN FRISCHKNECHT
- (54) Denumirea desenului/modelului:
**APARAT ELECTRIC PENTRU
ARMONIZAREA ENERGIEI CORPORALE**
- (28) Numărul de desene/modele: 1
- (51) LOC (7) Cl: **24-99**
- (80) *Nr. înregistrării internaționale: **DM/064 475**
Data înregistrării internaționale: 28.11.2003
Data publicării internaționale: 30.01.2004

CLASA 25 - CONSTRUCȚII ȘI ELEMENTE DE CONSTRUCȚII

- (21) Numărul depozitului național:
f 2004 0021
- (22) Data depozitului național: 14.07.2003
- (43) Data publicării: 30.11.2004
- (71) Numele și adresa solicitantului:
ALTHAUS HANS RUDOLF
DORFLISTRARSSE NR. 6, NIEDERONZ,
CH 33621252
- (72) Numele autorului:
ALTHAUS HANS RUDOLF
- (54) Denumirea desenului/modelului:
PROFILE
- (28) Numărul de desene/modele: 6
- (51) LOC (7) Cl: **25-01**
- (80) *Nr. înregistrării internaționale: **DM/064 578**
Data înregistrării internaționale: 14.07.2003
Data publicării internaționale: 31.12.2004

-
- (21) Numărul depozitului național:
f 2004 0837
- (22) Data depozitului național: 23.08.2004
- (43) Data publicării: 30.11.2004
- (71) Numele și adresa solicitantului:
S.C. ALPROF S.A.
DN 22B, KM.3, NĂVODARI, CT 1535
- (72) Numele autorului:
IBRAIM ISMET
- (54) Denumirea desenului/modelului:
PROFILE
- (28) Numărul de desene/modele: 49
- (51) LOC (7) Cl: **25-01**

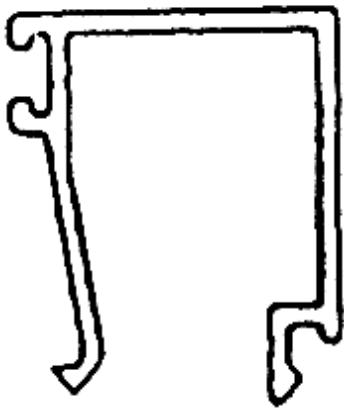

1

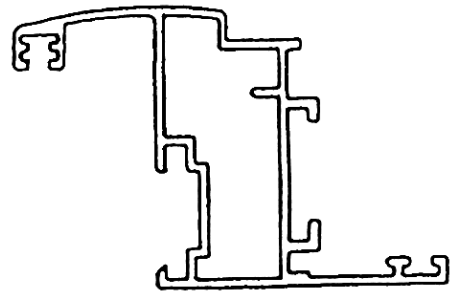

4

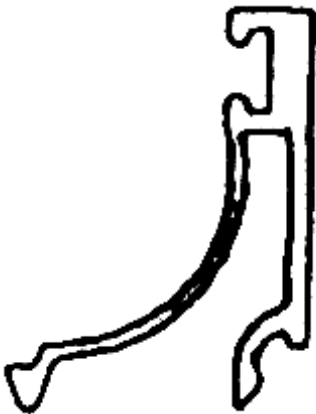

2

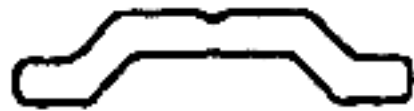

5

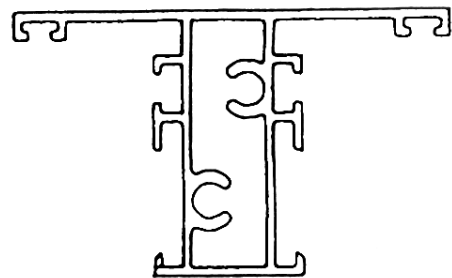

6

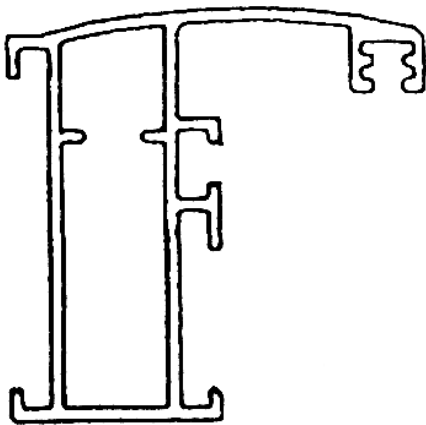

3

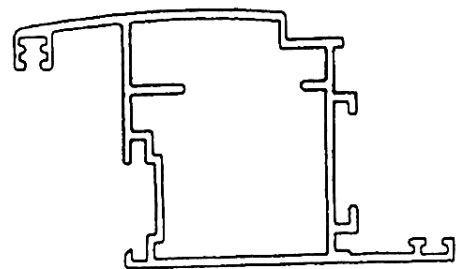

7

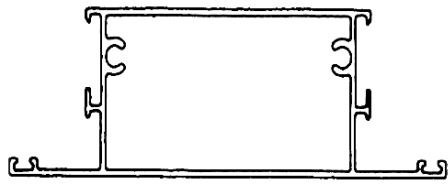

8



12

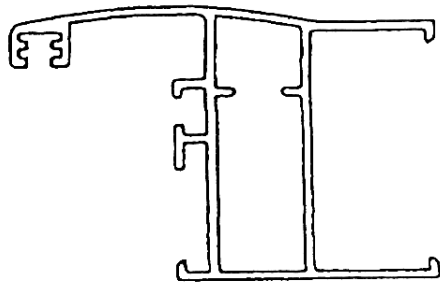

9



13

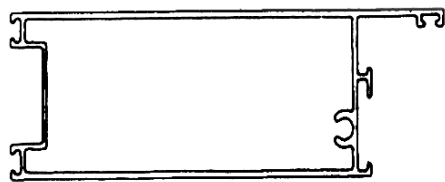

10



14



15



11

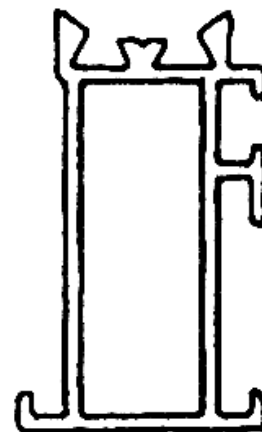

16

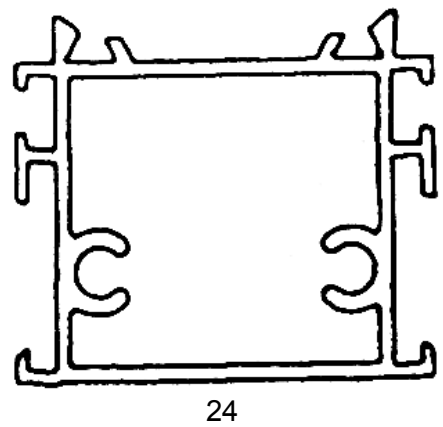
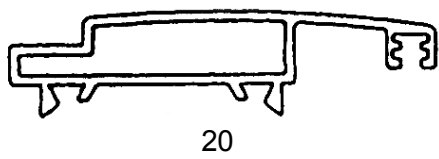
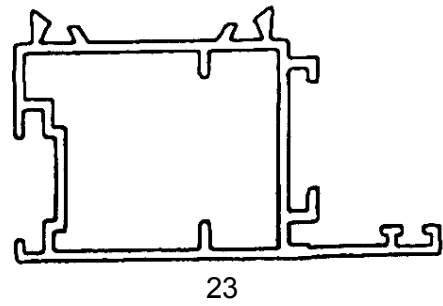
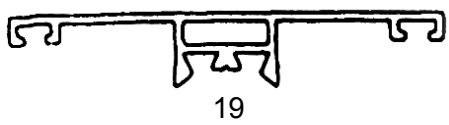
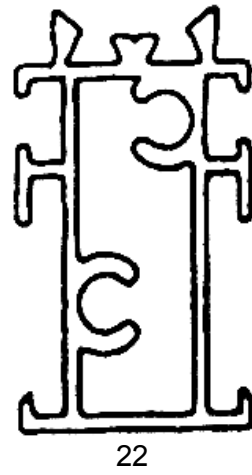
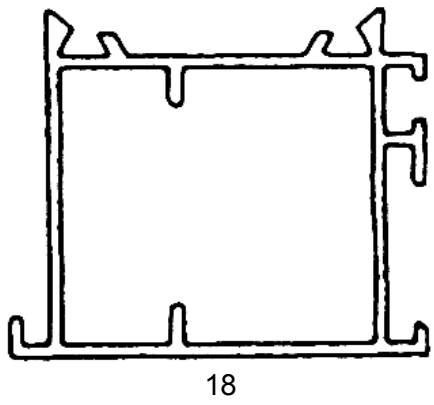
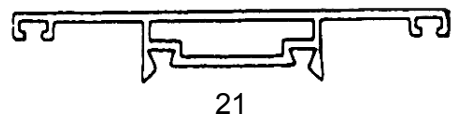
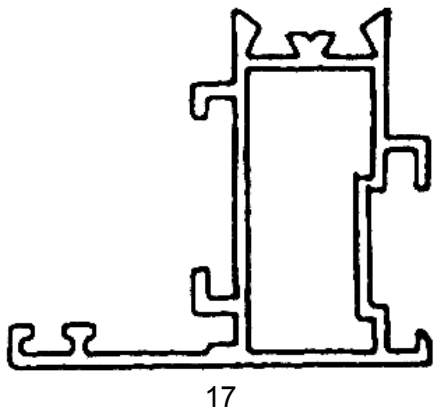

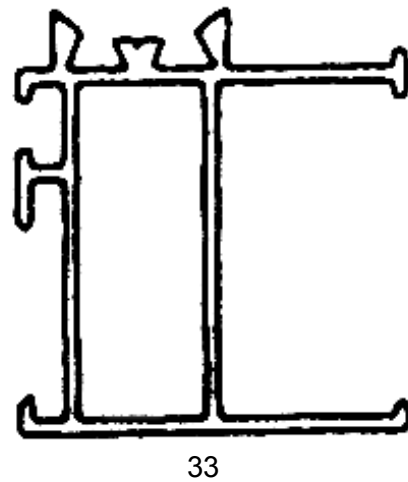
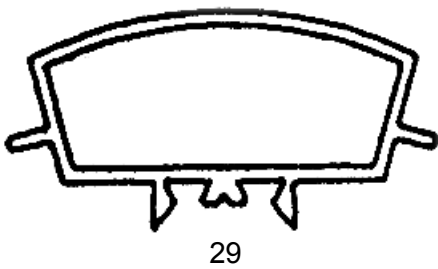
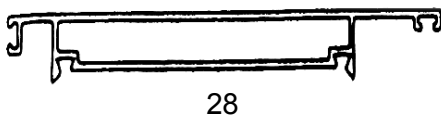
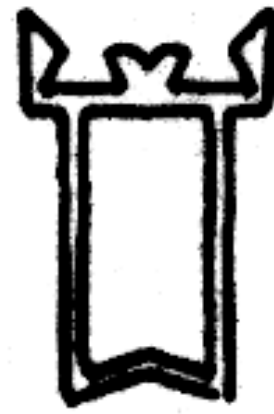
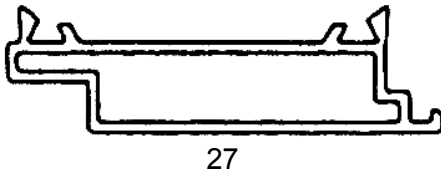
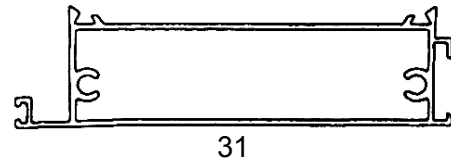
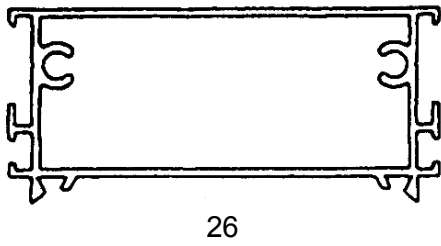
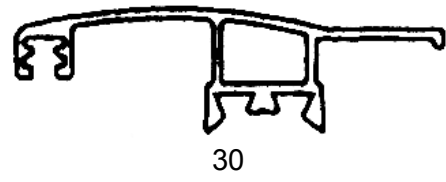
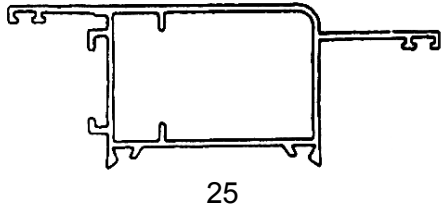

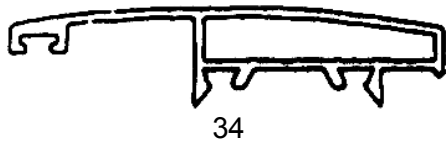

34

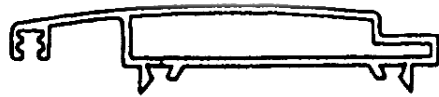

35



36

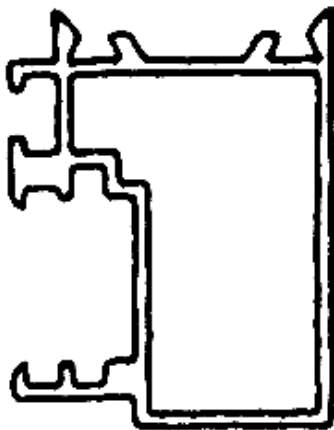

37

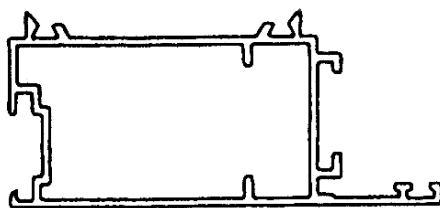

38

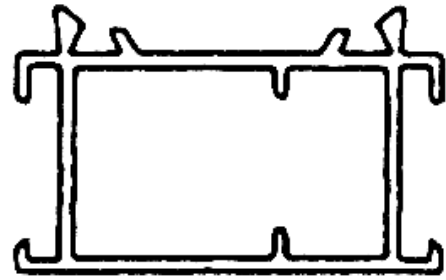

39

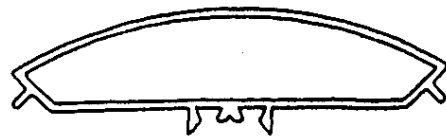

40



41

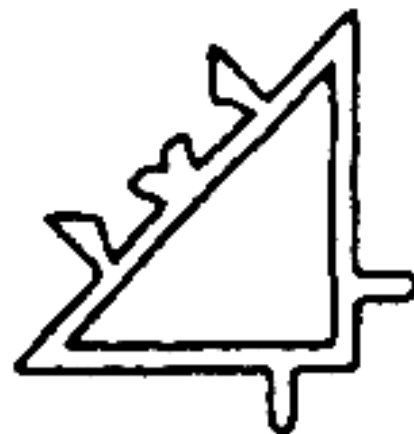

42



43

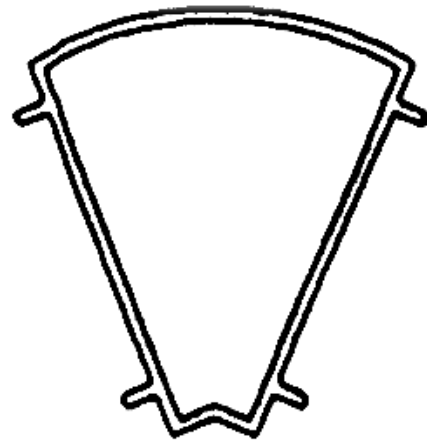

47

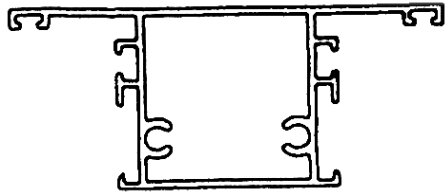

44

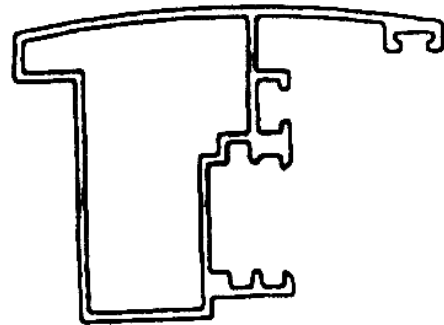

48

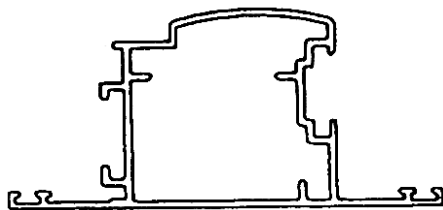

45

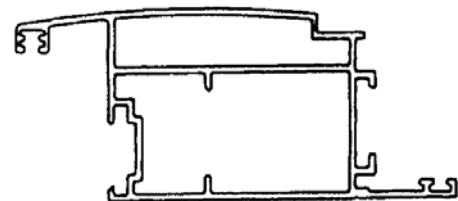

49

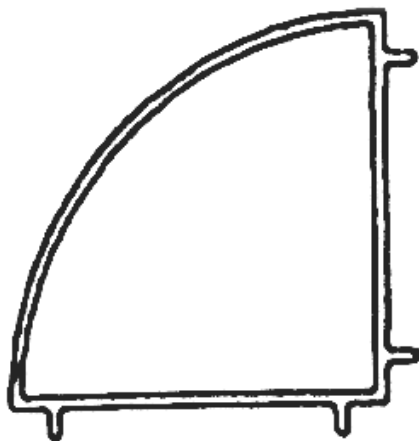

46

(21) Numărul depozitului național:

f 2004 0178

(22) Data depozitului național: 21.07.2003

(43) Data publicării: 30.11.2004

(71) Numele și adresa solicitantului:

MANGINAS GEORGIOS

KARAIKAKI STREET NR.19, MEGARA
ATTIKIS, GR 19100GR

- (54) *Denumirea desenului/modelului:*
GRILAJ METALIC DE CONSTRUCȚIE
- (28) *Numărul de desene/modele:* 1
- (51) *LOC (7) Cl:* **25-02**
- (80) **Nr. înregistrării internaționale:* **DM/064 762**
Data înregistrării internaționale: 21.07.2003
Data publicării internaționale: 30.01.2004
- (30) *Prioritatea invocată:Țara / Data / Numărul*
GR/20.01.2003/20030600010
-

- (21) *Numărul depozitului național:*
f 2004 0179
- (22) *Data depozitului național:* 15.10.2003
- (43) *Data publicării:* 30.11.2004
- (71) *Numele și adresa solicitantului:*
MILONAS GEORGIOS
PLATIA DIMOKRATIAS NR. 1,
THESSALONIKI, GR 546291375
- (72) *Numele autorului:*
MILONAS GEORGIOS
- (54) *Denumirea desenului/modelului:*
PROFILE PENTRU FERESTRE
- (28) *Numărul de desene/modele:* 4
- (51) *LOC (7) Cl:* **25-02**
- (80) **Nr. înregistrării internaționale:* **DM/064 764**
Data înregistrării internaționale: 15.10.2003
Data publicării internaționale: 30.01.2004
-

- (21) *Numărul depozitului național:*
f 2004 0180
- (22) *Data depozitului național:* 15.10.2003
- (43) *Data publicării:* 30.11.2004
- (71) *Numele și adresa solicitantului:*
MILONAS GEORGIOS
PLATIA DIMOKRATIAS NR.1,
THESSALONIKI, GR 546291375
- (72) *Numele autorului:*
MILONAS GEORGIOS
- (54) *Denumirea desenului/modelului:*
PROFILE PENTRU FERESTRE ȘI/SAU
SISTEME DESCHIDERE UȘI
- (28) *Numărul de desene/modele:* 5
- (51) *LOC (7) Cl:* **25-02**
- (80) **Nr. înregistrării internaționale:* **DM/064 765**
Data înregistrării internaționale: 15.10.2003
Data publicării internaționale: 30.01.2004
- (30) *Prioritatea invocată:Țara / Data / Numărul*
GR/26.06.2003/2003306001
-

- (21) *Numărul depozitului național:*
f 2004 0181
- (22) *Data depozitului național:* 15.10.2003
- (43) *Data publicării:* 30.11.2004
- (71) *Numele și adresa solicitantului:*
MILONAS GEORGIOS
PLATIA DIMOKRATIAS NR.1,
THESSALONIKI, GR 546291375
- (72) *Numele autorului:*
MILONAS GEORGIOS
- (54) *Denumirea desenului/modelului:*
PROFILE
- (28) *Numărul de desene/modele:* 15
- (51) *LOC (7) Cl:* **25-02**
- (80) **Nr. înregistrării internaționale:* **DM/064 769**
Data înregistrării internaționale: 15.10.2003
Data publicării internaționale: 30.01.2004
-

- (21) *Numărul depozitului național:*
f 2004 0182
- (22) *Data depozitului național:* 15.10.2003
- (43) *Data publicării:* 30.11.2004
- (71) *Numele și adresa solicitantului:*
MILONAS GEORGIOS
PLATIA DIMOKRATIAS NR.1,
THESSALONIKI, GR 546291375
- (72) *Numele autorului:*
MILONAS GEORGIOS
- (54) *Denumirea desenului/modelului:*
SISTEME DE ÎNCHIDERE ȘI ELEMENTE DE
SISTEM DE ÎNCHIDERE DE UZ INTERN
- (28) *Numărul de desene/modele:* 11
- (51) *LOC (7) Cl:* **25-02**
- (80) **Nr. înregistrării internaționale:* **DM/064 770**
Data înregistrării internaționale: 15.10.2003
Data publicării internaționale: 30.01.2004
-

- (21) *Numărul depozitului național:*
f 2004 0252
- (22) *Data depozitului național:* 12.12.2003
- (43) *Data publicării:* 30.11.2004
- (71) *Numele și adresa solicitantului:*
NICE SPA
VIA PEZZA ALTA NR.13, ODERZO,
I 31046875
- (72) *Numele autorului:*
MARCHETTO OSCAR

- (54) *Denumirea desenului/modelului:*
**BORNĂ DE BARIERĂ PENTRU
 CONTROLUL ACCESULUI**
- (28) *Numărul de desene/modele:* 1
- (51) *LOC (7) Cl:* **25-02**
- (80) **Nr. înregistrării internaționale:* **DM/064 789**
Data înregistrării internaționale: 12.12.2003
Data publicării internaționale: 27.02.2004
- (30) *Prioritatea invocată:Țara / Data / Numărul*
 IT/04.11.2003/TV 2003 O 00003

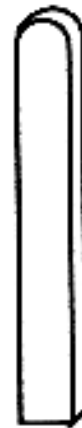

2

- (21) *Numărul depozitului național:*
f 2004 0878
- (22) *Data depozitului național:* 28.04.2004
- (43) *Data publicării:* 30.11.2004
- (71) *Numele și adresa solicitantului:*
DOBRA FELICIAN MARIUS
 STR. SCHULGASSE NR.20,
 OBERPULLENRDOF,
- (72) *Numele autorului:*
 DOBRA FELICIAN MARIUS
- (54) *Denumirea desenului/modelului:*
ELEMENTE DECORATIVE
- (28) *Numărul de desene/modele:* 2
- (51) *LOC (7) Cl:* **25-02**



1

- (21) *Numărul depozitului național:*
f 2004 0791
- (22) *Data depozitului național:* 05.08.2004
- (43) *Data publicării:* 30.11.2004
- (71) *Numele și adresa solicitantului:*
MUREȘAN FLOREA MIRCEA
 STR. CUTEZANȚEI NR. 12/8,
 TÂRGU MUREȘ, MS 540462
- (72) *Numele autorului:*
 MUREȘAN FLOREA MIRCEA
- (54) *Denumirea desenului/modelului:*
**CONTAINER, INTERIOR CONTAINER CU
 DESTINAȚIE SPECIALĂ**
- (28) *Numărul de desene/modele:* 2
- (51) *LOC (7) Cl:* **25-03**

Reprezentările grafice se găsesc la pagina 1783

- (21) *Numărul depozitului național:*
f 2004 0872
- (22) *Data depozitului național:* 03.09.2004
- (43) *Data publicării:* 30.11.2004
- (71) *Numele și adresa solicitantului:*
S.C. ELECTROALFA
INTERNAȚIONAL S.R.L.
 STR. MANOLEȘTI DEAL NR. 33,
 BOTOȘANI, BT 6800
- (72) *Numele autorului:*
 AMĂRȚIȘOAREI VIOREL

- (54) *Denumirea desenului/modelului:*
POST DE TRANSFORMARE AERIAN
 (28) *Numărul de desene/modele:* 1
 (51) *LOC (7) Cl:* **25-03**

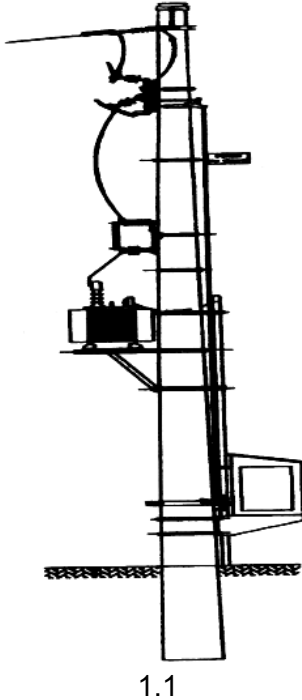

1.1

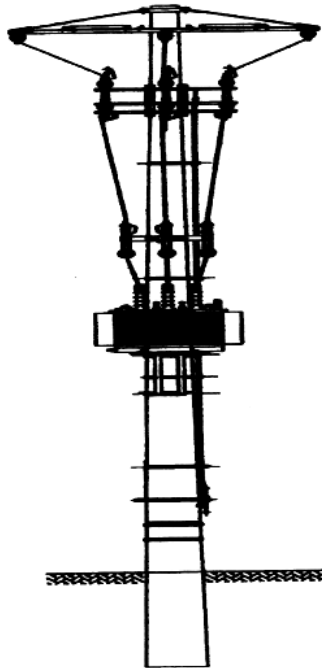

1.2

CLASA 26 - APARATE DE ILUMINAT

- (21) *Numărul depozitului național:*
f 2004 0011
 (22) *Data depozitului național:* 18.08.2003
 (43) *Data publicării:* 30.11.2004
 (71) *Numele și adresa solicitantului:*
DAIMLERCHRYSLER AG
 EPPELSTRASSE NR.225, STUTTGART,
 D 705671171
 (72) *Numele autorului:*
 GUENTER HOELZEL
 JENS MANSKE
 (54) *Denumirea desenului/modelului:*
FARURI FAȚĂ ȘI SPATE PENTRU
AUTOVEHICULE
 (28) *Numărul de desene/modele:* 2
 (51) *LOC (7) Cl:* **26-06**
 (80) **Nr. înregistrării internaționale:* **DM/064 544**
Data înregistrării internaționale: 08.08.2003
Data publicării internaționale: 31.12.2003
 (30) *Prioritatea invocată:* Țara / Data / Numărul
 DE/07.03.2003/40301894.3

- (21) *Numărul depozitului național:*
f 2004 0187
 (22) *Data depozitului național:* 31.07.2003
 (43) *Data publicării:* 30.11.2004
 (71) *Numele și adresa solicitantului:*
DAIMLERCHRYSLER AG
 EPPELSTRASSE NR.225, STUTTGART, D
 70567521
 (72) *Numele autorului:*
 PETER PFEIFFER
 (54) *Denumirea desenului/modelului:*
FAR FAȚĂ ȘI SPATE PENTRU VEHICULE
 (28) *Numărul de desene/modele:* 4
 (51) *LOC (7) Cl:* **26-06**
 (80) **Nr. înregistrării internaționale:* **DM/064 701**
Data înregistrării internaționale: 31.07.2003
Data publicării internaționale: 30.01.2004
 (30) *Prioritatea invocată:* Țara / Data / Numărul
 DE/08.04.2003/40302835.3

- (21) Numărul depozitului național:
f 2004 0280
- (22) Data depozitului național: 05.11.2003
- (43) Data publicării: 30.11.2004
- (71) Numele și adresa solicitantului:
DAIMLERCHRYSLER AG
EPPELESTRASSE NR. 225, STUTTGART,
D 70567521
- (72) Numele autorului:
PETER PFEIFFER
- (54) Denumirea desenului/modelului:
**LĂMPI FAȚĂ ȘI SPATE PENTRU
VEHICULE**
- (28) Numărul de desene/modele: 2
- (51) LOC (7) Cl: **26-06**
- (80) *Nr. înregistrării internaționale: **DM/064 858**
Data înregistrării internaționale: 05.11.2003
Data publicării internaționale: 27.02.2004
- (30) Prioritatea invocată: Țara / Data / Numărul
DE/28.08.2003/40305581.4

CLASA 27 - TUTUN ȘI ARTICOLE PENTRU FUMĂTORI

- (21) Numărul depozitului național:
f 2004 0009
- (22) Data depozitului național: 20.12.2002
- (43) Data publicării: 30.11.2004
- (71) Numele și adresa solicitantului:
AMCOR RENTSCH A.G.
INDUSTRIESSTRASSE W6, RICKENBACH,
CH 64131088
- (72) Numele autorului:
ROGER NUETZI
- (54) Denumirea desenului/modelului:
PACHET DE ȚIGĂRI
- (28) Numărul de desene/modele: 1
- (51) LOC (7) Cl: **27-06**
- (80) *Nr. înregistrării internaționale: **DM/064 530**
Data înregistrării internaționale: 20.12.2002
Data publicării internaționale: 31.12.2003

CLASA 28 - PRODUSE FARMACEUTICE SAU COSMETICE, ARTICOLE ȘI INSTRUMENTE PENTRU TOALETĂ

- (21) Numărul depozitului național:
f 2004 0042
- (22) Data depozitului național: 17.11.2003
- (43) Data publicării: 30.11.2004
- (71) Numele și adresa solicitantului:
**SARA LEE HOUSEHOLD AND BODY CARE
NEDERLAND B.V.**
TRAVERSE NR. 2, VEENENDAAL,
NL 39051235
- (72) Numele autorului:
JORDI MIR
- (54) Denumirea desenului/modelului:
PARFUM ODORIZANT
- (28) Numărul de desene/modele: 1
- (51) LOC (7) Cl: **28-03**
- (80) *Nr. înregistrării internaționale: **DM/064 630**
Data înregistrării internaționale: 17.11.2003
Data publicării internaționale: 31.12.2003
- (30) Prioritatea invocată: Țara / Data / Numărul
/16.06.2003/41827

-
- (21) Numărul depozitului național:
f 2004 0289
- (22) Data depozitului național: 22.01.2004
- (43) Data publicării: 30.11.2004
- (71) Numele și adresa solicitantului:
CALOR S.A.
PLACE AMBROISE COURTOIS, LYON,
F 69008525
- (72) Numele autorului:
FABRICE RENAULT
- (54) Denumirea desenului/modelului:
USCĂTOR DE PĂR
- (28) Numărul de desene/modele: 1
- (51) LOC (7) Cl: **28-03**
- (80) *Nr. înregistrării internaționale: **DM/064 881**
Data înregistrării internaționale: 22.01.2004
Data publicării internaționale: 27.02.2004
- (30) Prioritatea invocată: Țara / Data / Numărul
FR/12.09.2003/03 4391
-

(21) Numărul depozitului național:
f 2004 0861



1



2



2



3

(21) Numărul depozitului național:
f 2004 0853



1



4



5



8



6

(21) Numărul depozitului național:
f 2004 0978



7



(21) Numărul depozitului național:
f 2004 0658

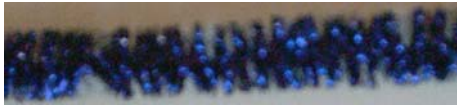

1

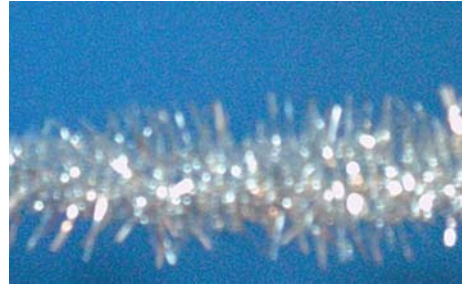

5



2



3



4

(21) Numărul depozitului național:
f 2004 0757



1.1



1.2



1.3



3

(21) Numărul depozitului național:
f 2004 0804

(21) Numărul depozitului național:
f 2004 0805



1

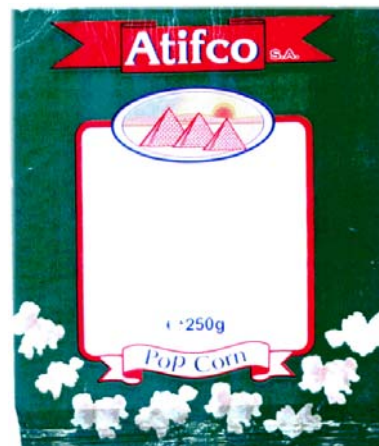

1



2

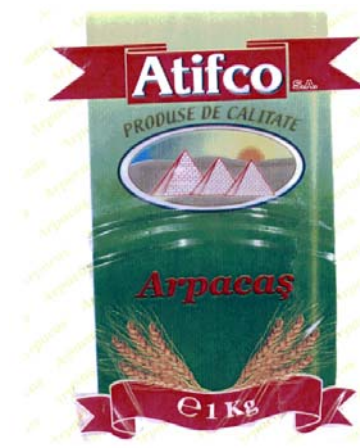

2



(21) Numărul depozitului național:
f 2004 0852



3

(21) Numărul depozitului național: f 2004 0856

pixelnet
Digital foto print

(21) Numărul depozitului național:
f 2004 0791



1



2

**LISTA CERERILOR DE ÎNREGISTRARE A
DESENELOR ȘI MODELELOR INDUSTRIALE
PUBLICATE, ARANJATE ÎN ORDINEA
CRESCĂTOARE A NUMERELOR DE
ÎNREGISTRARE**

**LISTA CERERILOR DE ÎNREGISTRARE A DESENELOR ȘI MODELELOR INDUSTRIALE
PUBLICATE, ARANJATE ÎN ORDINEA CRESCĂTOARE
A NUMERELOR DE ÎNREGISTRARE**

Numărul depozitului național	clasa si subclasa	Data depozitului	Număr modele/desene	Pagina
f 2004 0009	27-06	20.12.2002	1/0	1778
f 2004 0010	12-08, 16	26.05.2003	4/0	1744
f 2004 0011	26-06	18.08.2003	2/0	1777
f 2004 0012	12-08, 16	18.08.2003	3/0	1745
f 2004 0013	21-01	18.08.2003	1/0	1764
f 2004 0014	05-05	30.10.2003	22/0	1679
f 2004 0015	12-16	11.07.2003	2/0	1747
f 2004 0016	09-01	03.11.2003	1/0	1697
f 2004 0017	24-04	12.09.2003	1/0	1768
f 2004 0018	21-02	23.10.2003	1/0	1764
f 2004 0019	10-07	23.10.2003	5/0	1729
f 2004 0020	01-01	02.10.2003	1/0	1674
f 2004 0021	25-01	14.07.2003	6/0	1768
f 2004 0022	10-02	12.11.2003	4/0	1718
f 2004 0023	10-02	12.11.2003	1/0	1718
f 2004 0024	10-02	12.11.2003	2/0	1719
f 2004 0025	10-02	12.11.2003	5/0	1719
f 2004 0026	10-02	12.11.2003	2/0	1719
f 2004 0027	10-02	12.11.2003	6/0	1719
f 2004 0028	10-02	12.11.2003	1/0	1719
f 2004 0029	10-02	12.11.2003	1/0	1720
f 2004 0030	20-02	29.09.2003	1/0	1763
f 2004 0031	09-01	17.11.2003	1/0	1697
f 2004 0032	07-01	13.11.2003	1/0	1692
f 2004 0033	09-01, 07	14.11.2003	2/0	1697
f 2004 0034	23-02	06.11.2003	2/0	1766

Numărul depozitului național	clasa si subclasa	Data depozitului	Număr modele/desene	Pagina
f 2004 0035	05-05	19.11.2003	29/0	1679
f 2004 0036	02-01	27.10.2003	1/0	1675
f 2004 0037	07-01, 06	28.07.2003	5/0	1692
f 2004 0038	24-01	06.10.2003	1/0	1768
f 2004 0039	10-07	12.11.2003	2/0	1730
f 2004 0040	07-01	06.11.2003	3/0	1693
f 2004 0041	14-01	10.11.2003	1/0	1752
f 2004 0042	28-03	17.11.2003	1/0	1778
f 2004 0043	19-06	17.11.2003	1/0	1754
f 2004 0044	10-02	12.11.2003	5/0	1720
f 2004 0045	10-02	12.11.2003	4/0	1720
f 2004 0046	10-02	12.11.2003	1/0	1720
f 2004 0047	09-01	13.11.2003	1/0	1698
f 2004 0121	14-03	01.12.2003	1/0	1753
f 2004 0122	10-07	26.11.2003	1/0	1730
f 2004 0123	10-07	26.11.2003	2/0	1730
f 2004 0124	10-07	12.11.2003	4/0	1730
f 2004 0125	06-04	24.10.2003	9/0	1689
f 2004 0126	10-07	26.11.2003	1/0	1730
f 2004 0127	10-02	26.01.2003	2/0	1720
f 2004 0128	10-02	26.11.2003	1/0	1721
f 2004 0129	10-02	26.11.2003	1/0	1721
f 2004 0130	10-02	27.11.2003	2/0	1721
f 2004 0131	10-02	26.11.2003	10/0	1721
f 2004 0132	08-07	07.11.2003	2/0	1696
f 2004 0133	09-01	01.12.2003	1/0	1698
f 2004 0134	08-05	07.11.2003	1/0	1695
f 2004 0135	08-05	25.09.2003	1/0	1696
f 2004 0136	10-07	09.12.2003	1/0	1731

Numărul depozitului național	clasa si subclasa	Data depozitului	Număr modele/desene	Pagina
f 2004 0137	09-01	08.12.2003	1/0	1698
f 2004 0138	03-01	31.01.2003	3/0	1676
f 2004 0139	04-02	01.07.2003	1/0	1676
f 2004 0140	04-02	25.07.2003	1/0	1676
f 2004 0141	12-16	31.07.2003	2/0	1748
f 2004 0142	12-16	31.07.2003	1/0	1748
f 2004 0143	09-01, 05	25.06.2003	20/0	1698
f 2004 0144	21-01	15.12.2003	1/0	1764
f 2004 0145	12-08	15.12.2003	1/0	1745
f 2004 0146	10-02	12.12.2003	2/0	1721
f 2004 0147	10-07	12.12.2003	4/0	1731
f 2004 0148	10-02	12.12.2003	1/0	1722
f 2004 0149	10-02	12.12.2003	1/0	1722
f 2004 0150	10-02	12.12.2003	1/0	1722
f 2004 0151	10-02	12.12.2003	3/0	1722
f 2004 0152	10-02	17.12.2003	1/0	1722
f 2004 0153	10-02	12.12.2003	5/0	1723
f 2004 0154	10-02	12.12.2003	4/0	1723
f 2004 0155	10-02	12.12.2003	1/0	1723
f 2004 0156	10-02	12.12.2003	3/0	1723
f 2004 0157	10-02	12.12.2003	1/0	1723
f 2004 0158	10-02	12.12.2003	3/0	1724
f 2004 0159	10-02	17.12.2003	1/0	1724
f 2004 0160	10-02	17.12.2003	3/0	1724
f 2004 0161	10-02	17.12.2003	1/0	1724
f 2004 0162	10-02	17.12.2003	1/0	1724
f 2004 0163	10-07	17.12.2003	1/0	1731
f 2004 0164	10-02	17.12.2003	1/0	1725
f 2004 0165	13-03	12.11.2003	1/0	1752

Numărul depozitului național	clasa si subclasa	Data depozitului	Număr modele/desene	Pagina
f 2004 0166	10-02	26.11.2003	2/0	1725
f 2004 0167	24-99	28.11.2003	1/0	1768
f 2004 0168	06-08	01.12.2003	1/0	1692
f 2004 0169	03-01	12.11.2003	1/0	1676
f 2004 0170	10-02	12.11.2003	1/0	1725
f 2004 0171	10-02	17.12.2003	1/0	1725
f 2004 0172	10-07	17.12.2003	2/0	1731
f 2004 0173	10-02	17.12.2003	3/0	1725
f 2004 0174	10-02	17.12.2003	2/0	1726
f 2004 0175	10-07	17.12.2003	3/0	1731
f 2004 0176	10-02	17.12.2003	6/0	1726
f 2004 0177	10-02	17.12.2003	2/0	1726
f 2004 0178	25-02	21.07.2003	1/0	1774
f 2004 0179	25-02	15.10.2003	4/0	1775
f 2004 0180	25-02	15.10.2003	5/0	1775
f 2004 0181	25-02	15.10.2003	15/0	1775
f 2004 0182	25-02	15.10.2003	11/0	1775
f 2004 0183	07-02	16.12.2003	1/0	1694
f 2004 0184	02-02	12.06.2003	2/0	1675
f 2004 0185	13-02	24.11.2003	2/0	1752
f 2004 0186	19-08	01.09.2003	8/0	1754
f 2004 0187	26-06	31.07.2003	4/0	1777
f 2004 0249	13-03	22.12.2003	8/0	1752
f 2004 0250	05-05	07.01.2004	20/0	1679
f 2004 0251	07-05	08.01.2004	1/0	1695
f 2004 0252	25-02	12.12.2003	1/0	1775
f 2004 0253	23-01, 02	16.12.2003	11/0	1766
f 2004 0254	07-99	05.11.2003	2/0	1695
f 2004 0255	20-03	02.09.2003	2/0	1764

Numărul depozitului național	clasa si subclasa	Data depozitului	Număr modele/desene	Pagina
f 2004 0256	10-07	05.01.2004	1/0	1732
f 2004 0257	10-02	14.01.2004	2/0	1726
f 2004 0258	10-02	14.01.2004	2/0	1726
f 2004 0259	10-02	14.01.2004	1/0	1726
f 2004 0260	10-02	14.01.2004	2/0	1727
f 2004 0261	10-02	14.01.2004	1/0	1727
f 2004 0262	10-02	14.01.2004	2/0	1727
f 2004 0263	10-07	05.01.2004	1/0	1732
f 2004 0264	12-05	05.11.2003	1/0	1744
f 2004 0265	09-05	05.01.2004	4/0	1718
f 2004 0266	07-05	27.11.2003	3/0	1695
f 2004 0267	10-07, 02	29.12.2003	1/0	1732
f 2004 0268	10-02	14.01.2004	1/0	1727
f 2004 0269	10-02	14.01.2004	1/0	1727
f 2004 0270	06-01, 04, 02	23.12.2003	8/0	1682
f 2004 0271	19-08	07.08.2003	1/0	1755
f 2004 0272	10-02	19.01.2004	1/0	1728
f 2004 0273	10-02	19.01.2004	1/0	1728
f 2004 0274	10-02	19.01.2004	2/0	1728
f 2004 0275	09-03	28.10.2003	1/0	1701
f 2004 0276	07-01	14.01.2004	7/0	1693
f 2004 0277	09-01	21.02.2003	8/0	1698
f 2004 0278	10-02, 07	01.04.2003	3/0	1728
f 2004 0279	12-16	08.10.2003	5/0	1748
f 2004 0280	26-06	05.11.2003	2/0	1778
f 2004 0281	10-02	17.12.2003	3/0	1728
f 2004 0282	06-01, 03, 04, 05, 06	10.12.2003	15/0	1682
f 2004 0283	20-02	09.12.2003	5/0	1763

Numărul depozitului național	clasa si subclasa	Data depozitului	Număr modele/desene	Pagina
f 2004 0284	19-08	20.01.2004	5/0	1755
f 2004 0285	02-07	16.01.2004	3/0	1675
f 2004 0286	10-02	19.01.2004	3/0	1729
f 2004 0287	10-02	19.01.2004	1/0	1729
f 2004 0288	10-07	20.01.2004	1/0	1732
f 2004 0289	28-03	22.01.2004	1/0	1778
f 2004 0290	10-02	19.01.2004	1/0	1729
f 2004 0291	10-02	19.01.2004	1/0	1729
f 2004 0292	07-01, 03, 06	08.10.2003	19/0	1693
f 2004 0293	06-08	03.09.2003	10/0	1692
f 2004 0524	19-08	15.06.2004	1/1	1755
f 2004 0535	06-01	20.05.2004	1/2	1682
f 2004 0630	01-04	07.06.2004	2/2	1675
f 2004 0648	08-08	25.06.2004	3/3	1696
f 2004 0650	08-99	11.06.2004	1/1	1697
f 2004 0658	11-05	16.06.2004	5/5	1742
f 2004 0663	21-04	18.06.2004	1/1	1765
f 2004 0751	12-16	01.09.2004	8/8	1748
f 2004 0757	15-99	26.07.2004	1/3	1753
f 2004 0759	06-01, 04	26.07.2004	6/7	1682
f 2004 0764	19-08	27.07.2004	1/1	1756
f 2004 0768	04-02	29.07.2004	1/6	1677
f 2004 0774	09-01	30.07.2004	1/1	1699
f 2004 0783	06-04	20.05.2004	1/1	1689
f 2004 0789	11-02	05.08.2004	6/6	1732
f 2004 0791	25-03	05.08.2004	2/2	1776
f 2004 0795	19-08	09.08.2004	2/2	1756
f 2004 0798	23-03	10.08.2004	4/4	1766
f 2004 0800	19-08	10.08.2004	1/1	1757

Numărul depozitului național	clasa si subclasa	Data depozitului	Număr modele/desene	Pagina
f 2004 0804	19-08	12.08.2004	3/3	1757
f 2004 0805	19-08	12.08.2004	3/3	1757
f 2004 0808	12-16	18.08.2004	4/4	1750
f 2004 0834	12-08	16.08.2004	1/3	1745
f 2004 0836	16-06	18.08.2004	2/4	1753
f 2004 0837	25-01	23.08.2004	49/49	1768
f 2004 0838	19-08	23.08.2004	3/3	1757
f 2004 0847	01-01	25.08.2004	4/4	1674
f 2004 0852	19-08	30.08.2004	1/1	1759
f 2004 0853	09-05	30.08.2004	8/8	1718
f 2004 0856	19-08	30.08.2004	1/1	1759
f 2004 0857	11-05	08.04.2004	2/2	1742
f 2004 0858	11-05	08.04.2004	2/4	1743
f 2004 0859	11-02	08.04.2004	2/2	1734
f 2004 0860	11-05	08.04.2004	3/3	1744
f 2004 0861	09-01, 19-08	30.08.2004	2/2	1699
f 2004 0862	06-01	01.09.2004	6/6	1684
f 2004 0868	06-04	03.09.2004	3/3	1689
f 2004 0869	06-04	03.09.2004	9/9	1690
f 2004 0870	06-01, 03, 04	03.09.2004	4/4	1685
f 2004 0871	06-03	03.09.2004	4/4	1687
f 2004 0872	25-03	03.09.2004	1/2	1776
f 2004 0874	23-03	03.09.2004	1/1	1767
f 2004 0876	19-08	06.09.2004	6/6	1759
f 2004 0878	25-02	28.04.2004	2/2	1776
f 2004 0879	19-08	28.09.2004	2/2	1762
f 2004 0881	05-05	07.09.2004	12/12	1680
f 2004 0977	09-01	09.09.2004	3/3	1699
f 2004 0978	09-05	16.09.2004	1/1	1718

Numărul depozitului național	clasa si subclasa	Data depozitului	Număr modele/desene	Pagina
f 2004 0981	12-16	10.09.2004	1/4	1751
f 2004 0987	06-01, 03, 04	26.07.2004	6/6	1686
f 2004 0988	06-03, 04	26.07.2004	9/9	1688
f 2004 0999	09-03	21.09.2004	4/40	1701
f 2004 1001	12-09	23.09.2004	1/4	1746
f 2004 1008	09-01, 07	27.09.2004	1/6	1700
f 2004 1019	07-01, 03, 04	04.10.2004	9/9	1693
f 2004 1043	11-02	02.08.2004	1/1	1734
f 2004 1056	20-02	18.10.2004	1/1	1763
f 2004 1063	11-04	20.10.2004	10/10	1735
f 2004 1064	11-04	20.10.2004	9/9	1737
f 2004 1065	11-02	20.10.2004	2/2	1734
f 2004 1066	11-04	20.10.2004	22/22	1738

**LISTA CERERILOR DE ÎNREGISTRARE A
DESENELOR ȘI MODELELOR INDUSTRIALE
PUBLICATE, ARANJATE ÎN ORDINEA
ALFABETICĂ A SOLICITANȚILOR**

**LISTA CERERILOR DE ÎNREGISTRARE A DESENELOR ȘI MODELELOR
INDUSTRIALE PUBLICATE, ARANJATE ÎN ORDINEA
ALFABETICĂ A SOLICITANȚILOR**

Nume și adresă solicitant	Număr depozit	Clasa și subclasa	Pagina
ADRIAN MICHEL AG, WALDE HAUTSTRASE 249, WALDE/AG, CH 50461495	f 2004 0254	07-99	1695
AEZ LEICHTMETALLRADER GMBH INDUSTRIESTRABE NR.4-6, SIEGBURG, D 53721600	f 2004 0015	12-16	1747
ALPROF S.A. DN 22B, KM.3, NĂVODARI, CT 1535	f 2004 0837	25-01	1768
ALTHAUS HANS RUDOLF DORFLISTRARSSE NR. 6, NIEDERONZ, CH 33621252	f 2004 0021	25-01	1768
AMCOR RENTSCH A.G. INDUSTRIESSTRASSE W6, RICKENBACH, CH 64131088	f 2004 0009	27-06	1778
ARIS INTERNATIONAL S.A. TERRASSEN WEG 1A, ZUG, CH 63011414	f 2004 0138	03-01	1676
ATIFCO INTERNATIONAL S.R.L. CALEA GIULEȘTI NR. 121C, SECT.6, BUCUREȘTI, B 700001	f 2004 0804	19-08	1757
ATIFCO INTERNATIONAL S.R.L. CALEA GIULEȘTI NR. 121C, SECT. 6, BUCUREȘTI, B 700001	f 2004 0805	19-08	1757
AUGUSTIN RUSSU STR. BERNADY GYORGY NR. 10, TÂRGU MUREȘ, MS 1599	f 2004 0978	09-05	1718
BEIERSDORF AG UNNSTRASSE NR. 48, HAMBURG, D 202451	f 2004 0033	09-01, 07	1697
BRAUN GMBH FRANKFURTER STRASSE NR. 145, KRONBERG, D 61476	f 2004 0139	04-02	1676
BREITILING SA SCHLACHTHAUSSTRASSE, 2, CASE POSTALE 1132, GRENCHEEN, CH 25401513	f 2004 0278	10-02, 07	1728

Nume și adresă solicitant	Număr depozit	Clasa și subclasa	Pagina
BURG-WACHTER KG-ALFRED LULING WORMGERMUHLE, MEINERZHAGEN, D 585401	f 2004 0132	08-07	1696
CALOR S.A. PLACE AMBROISE COURTOIS, LYON, F 69008525	f 2004 0289	28-03	1778
COMPAGNIE GERVAIS DANONE RUE JULES GUESDE NR.126-130, LEVALLOIS-PERRET, F 923001170	f 2004 0047	09-01	1698
COMPAGNIE GERVAIS DANONE RUE JULES GUESDE NR.126-130, LEVALLOIS-PERRET, F 923001	f 2004 0277	09-01	1698
COMPAGNIE GERVAIS DANONE RUE JULES GUESDE NR.126-130, LEVALLOIS-PERRET, F 923001	f 2004 0133	09-01	1698
COMPTOIR NOUVEAU DE LA PARFUMERIE RUE BOISSY D'ANGLAS, PARIS, F 750081	f 2004 0031	09-01	1697
COTTIER-ANGELI DAVID ROUTE DES JEUNES NR.5C, GENEVA, CH 12271089	f 2004 0036	02-01	1675
CRIS-TIM 2 PRODCOM S.R.L. STR. BUCUREȘTII NOI NR. 140, SECT. 1, BUCUREȘTI, B 1	f 2004 0879	19-08	1762
DAIMLERCHRYSLER AG EPPLESTRASSE NR.225, STUTTGART, D 70567521	f 2004 0280	26-06	1778
DAIMLERCHRYSLER AG EPPLESTRASSE NR.225, STUTTGART, D 70567521	f 2004 0187	26-06	1777
DAIMLERCHRYSLER AG EPPLESTRASSE NR.225, STUTTGART, D 705671171	f 2004 0013	21-01	1764
DAIMLERCHRYSLER AG EPPLESTRASSE NR.225, STUTTGART, D 70567521	f 2004 0141	12-16	1748

Nume și adresă solicitant	Număr depozit	Clasa și subclasa	Pagina
DAIMLERCHRYSLER AG EPPELSTRASSE NR.225, STUTTGART, D 70567521	f 2004 0142	12-16	1748
DAIMLERCHRYSLER AG EPPELSTRASSE NR. 225, STUTTGART, D 705671171	f 2004 0011	26-06	1777
DAIMLERCHRYSLER AG EPPELSTRASSE NR. 225, STUTTGART, D 705671171	f 2004 0012	12-08, 16	1745
DAIMLERCHRYSLER AG EPPELSTRASSE NR. 225, STUTTGART, D 70567521	f 2004 0279	12-16	1748
DOBRA FELICIAN MARIUS STR. SCHULGASSE NR. 20, OBERPULLENRDOF,	f 2004 0878	25-02	1776
DRIADE S.P.A. VIA ANCONA 1/1, MILANO, I 201211512	f 2004 0292	07-01, 03, 06	1693
ELECTROALFA INTERNATIONAL S.R.L. STR.MANOLEȘTI DEAL NR.33, BOTOȘANI, BT 6800	f 2004 0872	25-03	1776
ETA S.A. MANUFACTURE HOROLOGERE SUISSE , GRENCHEN, CH 2540840	f 2004 0166	10-02	1725
ETA S.A. MANUFACTURE HOROLOGERE SUISSE GRENCHEN, CH 2540840	f 2004 0131	10-02	1721
FRITONEX AG MONSIEUR MARTIN FRISCHKNECHT, EL.ING.HTL BRIETEN NR.67, FORST B. LANGENBUHL, CH 36361368	f 2004 0167	24-99	1768
GAUTIER FRANCE S.A. B.P. NR.10, LE BOUPERE, F 855101	f 2004 0282	06-01, 03, 04, 05, 06	1682
GAUTIER FRANCE S.A. B.P. NR.10, LE BOUPERE, F 855101	f 2004 0270	06-01, 04, 02	1682
GED SERVICE S.R.L. BDUL. EROILOR NR. 23-25, CLUJ NAPOCA, CJ 1519	f 2004 0834	12-08	1745

Nume și adresă solicitant	Număr depozit	Clasa și subclasa	Pagina
GEDA PRODEXIM S.R.L. STR. STRĂBUNĂ NR. 24, SECT.1, BUCUREȘTI, B 1633	f 2004 1001	12-09	1746
GLAXOSMITHKLINE CONSUMER HEALTHCARE GMBH&CO.KG BUSSMATTEN 1, BUEHL(BADEN), D 778151482	f 2004 0768	04-02	1677
GLOBAL CORPORATION S.R.L. STR. DIMITRIE POMPEI NR. 3-5, BL.J, SECT.2, BUCUREȘTI, B 1591	f 2004 0881	05-05	1680
GRAF ISABELLE RUES DES GARES NR. 11, GENEVA, CH 12011400	f 2004 0125	06-04	1689
HANS GROHE AG AUESTRASSE NR.5-9, SCHILTACH, D 777611236	f 2004 0034	23-02	1766
HEERKENS ROLAND MANAGING THE BADGE CO BV EDISONWEG 6, AC WODERDEN, NL 34421	f 2004 0271	19-08	1755
HENKEL KOMMANDITGESELLSCHAFT AUF AKTIEN HENKELSTRASSE NO.67, DUSSELDORF, D 405891045	f 2004 0186	19-08	1754
HENKEL KOMMANDITGESELLSCHAFT AUF AKTIEN HENKELSTRASSE NO. 67, DUSSELDORF, D 405891441	f 2004 0143	09-01, 05	1698
HERMES SELLIER RUE DU FAUBOURG SAINT-HONORE NR. 24, PARIS, F 750081	f 2004 0014	05-05	1679
ILEFOR S.A. STR. RECOLTEI NR. 2, TÂRGU MUREȘ, MS 5402411	f 2004 0987	06-01, 03, 04	1686
ILEFOR S.A. STR. RECOLTEI NR. 2, TÂRGU MUREȘ, MS 5402411	f 2004 0988	06-03, 04	1688

Nume și adresă solicitant	Număr depozit	Clasa și subclasa	Pagina
INSTIRIG S.A. STR. NICOLAE BĂLCESCU NR. 192, BALȘ, OT 0800	f 2004 0798	23-03	1766
KERAMIK HOLDING AG LAUFEN WAHLANSTRASSE NR. 46, LAUFON, CH 42421057	f 2004 0134	08-05	1695
KISS ZSOLT LEVENTE STR. PETRU DOBRA NR. 18/10, TÂRGU MUREȘ, MS 540410	f 2004 0658	11-05	1742
KISS ZSOLT LEVENTE STR. PETRU DOBRA NR. 18/10, TÂRGU MUREȘ, MS 540410	f 2004 1065	11-02	1734
KISS ZSOLT LEVENTE STR. PETRU DOBRA NR. 18/10, TÂRGU MUREȘ, MS 540410	f 2004 1063	11-04	1735
KISS ZSOLT LEVENTE STR. PETRU DOBRA NR. 18/10, TÂRGU MUREȘ, MS 540410	f 2004 1064	11-04	1737
KISS ZSOLT LEVENTE STR. PETRU DOBRA NR. 18/10, TÂRGU MUREȘ, MS 540410	f 2004 1066	11-04	1738
KIWI EUROPEAN HOLDINGS B.V. VLEUTENSEVAART 100, AD UTRECHT, NL 35321505	f 2004 0251	07-05	1695
KRAFT FOODS SCHWEIS HOLDING AG BELLERIVESTRASSE, 203, ZURICH, CH 80081	f 2004 0020	01-01	1674
KTEL CENTER S.R.L. STR. NEGUSTORI NR. 14, AP. 7, SECT. 2, BUCUREȘTI, B 70000	f 2004 0857	11-05	1742
KTEL CENTER S.R.L. STR. NEGUSTORI NR. 14, AP. 7, SECT. 2, BUCUREȘTI, B 70000	f 2004 0859	11-02	1734
KTEL CENTER S.R.L. STR. NEGUSTORI NR. 14, AP. 7, SECT. 2, BUCUREȘTI, B 70000	f 2004 0858	11-05	1743

Nume și adresă solicitant	Număr depozit	Clasa și subclasa	Pagina
KTEL CENTER S.R.L. STR. NEGUSTORI NR. 14, AP. 7, SECT. 2, BUCUREȘTI, B 70000	f 2004 0860	11-05	1744
LA FESTA INTERNATIONAL S.R.L. STR. EROU IANCU NICOLAE NR. 44, VOLUNTARI, B 7000	f 2004 0852	19-08	1759
LA FESTA INTERNATIONAL S.R.L. STR. EROU IANCU NICOLAE NR. 44, VOLUNTARI, B 7000	f 2004 0853	09-05	1718
LASOTRONIC AG BLEGISTR NR. 13, BAAR, CH 63401	f 2004 0038	24-01	1768
LOFRA S.P.A. 14,16 VIA EUGANEA, TREPONTI DI TEOLO, I 350371401	f 2004 0183	07-02	1694
LOLLINI R&M S.R.L. CALEA BUCUREȘTI U11, CRAIOVA, DJ 1	f 2004 0757	15-99	1753
MAINETTI S.A. A CORPOORATION ORGANIZED UNDER THE LAWS OF FRANCE ZONE INDUSTRIELLE A,ROUTE DE L'EPINOY, TEMPLEMARS, F 59175GB	f 2004 0293	06-08	1692
MAINETTI S.A. A CORPOORATION ORGANIZED UNDER THE LAWS OF FRANCE ZONE INDUSTRIELLE A, ROUTE DE L'EPINOY, TEMPLEMARS, F 59175GB	f 2004 0168	06-08	1692
MANGINAS GEORGIOS KARAIKAKI STREET NR. 19, MEGARA ATTIKIS, GR 19100GR	f 2004 0178	25-02	1774
MARTINEZ JEAN PIERRE RUE AUGUSTE VACQUERIE NR. 21, PARIS, F 751116FR	f 2004 0184	02-02	1675
MARTINI S.P.A. STRADA NUOVA NO. 22, COENZO DI SORBOLO(PARMA), I 430581517	f 2004 0266	07-05	1695
MATE LAURENȚIU ANTONIU TÂRNOVIȚA, HR 42000	f 2004 1043	11-02	1734

Nume și adresă solicitant	Număr depozit	Clasa și subclasa	Pagina
MATE LAURENȚIU ANTONIU TÂRNOVIȚA NR. 67, TÂRNOVIȚA, HR 5270271027	f 2004 1019	07-01, 03, 04	1693
MILONAS GEORGIOS PLATIA DIMOKRATIAS NR. 1, THESSALONIKI, GR 546291375	f 2004 0181	25-02	1775
MILONAS GEORGIOS PLATIA DIMOKRATIAS NR.1, THESSALONIKI, GR 546291375	f 2004 0182	25-02	1775
MILONAS GEORGIOS PLATIA DIMOKRATIAS NR. 1, THESSALONIKI, GR 546291375	f 2004 0180	25-02	1775
MILONAS GEORGIOS PLATIA DIMOKRATIAS NR. 1, THESSALONIKI, GR 546291375	f 2004 0179	25-02	1775
MIRONESCU RĂZVAN HORIA STR. NICOLAE CARANFIL NR. 70, BL. 22, SC. B, AP. 4, SECT.1, BUCUREȘTI, B 0141461727	f 2004 1056	20-02	1763
MOBILENIA S.R.L. ȘOS. PANTELIMON NR. 161, SECT. 2, BUCUREȘTI, B 7000	f 2004 0870	06-01, 03, 04	1685
MOBILENIA S.R.L. ȘOS. PANTELIMON NR.161,SECT.2, BUCUREȘTI, B 7000	f 2004 0869	06-04	1690
MOBILENIA S.R.L. ȘOS. PANTELIMON NR. 161, SECT. 2, BUCUREȘTI, B 7000	f 2004 0871	06-03	1687
MOBILENIA S.R.L. ȘOS. PANTELIMON NR. 161, SECT. 2, BUCUREȘTI, B 7000	f 2004 0868	06-04	1689
MODULO MEX S.R.L. STR. DUMBRAVA ROȘIE NR. 6, DEJ, CJ 4650	f 2004 0783	06-04	1689
MOON LIGHT D SH.D LTD. FLAT 17, FLOOR 1, ENTRANCE "B", BLOCK 15, Z.K. "SERDIKA", SOFIA, BG 13301493	f 2004 0265	09-05	1718

Nume și adresă solicitant	Număr depozit	Clasa și subclasa	Pagina
MULHENS GMBH & CO. KG. VENLOER STRASSE NR. 251-254, KOLN, D 508231377	f 2004 0137	09-01	1698
MUREȘAN FLOREA MIRCEA STR. CUTEZANȚEI NR. 12/8, TÂRGU MUREȘ, MS 540462	f 2004 0791	25-03	1776
NICE SPA VIA PEZZA ALTA NR.13, ODERZO, I 31046875	f 2004 0252	25-02	1775
ORKLA FOODS ROMANIA S.A. STR. TRAIAN LALESCU NR. 19, CRAIOVA, DJ 1	f 2004 0795	19-08	1756
PAN GROUP S.A. CALEA BUCUREȘTI NR. 173, CRAIOVA, DJ 1100	f 2004 0847	01-01	1674
PFENNING JAQUES ALFRED RUE DE L'ETOLE NR. 20, UHRWILLER, F 673501090	f 2004 0017	24-04	1768
POPA MIRELA PIAȚA IANCU DE HUNEDOARA NR. 19, SIBIU, SB 2400	f 2004 0789	11-02	1732
POPESCU ADRIAN FLORIN BDUL TUDOR VLADIMIRESCU NR. 30, BL. 30, SC. A, ET. 2, AP. 10, IAȘI, IS 700401	f 2004 0535	06-01	1682
PORZELLANFABRIKEN CHRISTIAN SELTMANN GMBH CHRISTIAN-SELTSMANN-STRASSE NR. 59-67, WIEDEN/OPF., D 926371	f 2004 0276	07-01	1693
PORZELLANFABRIKEN CHRISTIAN SELTMANN GMBH CHRISTIAN-SELTSMANN-STRASSE NR. 59-67, WIEDEN/OPF., D 926371	f 2004 0040	07-01	1693
PRISMA PROD S.R.L. SR. PRINCIPALĂ NR. 282, SIEU-MAGHERUȘ, BN 427295	f 2004 0876	19-08	1759
PRODIR S.A. ZONA INDUSTRIALE 1/2, RIVERA, CH 68021230	f 2004 0043	19-06	1754

Nume și adresă solicitant	Număr depozit	Clasa și subclasa	Pagina
QCC BVBA CADIXSTRAAT 35, ANTWERP, BE 20001496	f 2004 0275	09-03	1701
REDPLAST S.R.L. STR. CALEA BUCUREȘTI NR. 114, BRAȘOV, BV 50029	f 2004 0650	08-99	1697
REDPLAST S.R.L. STR. CALEA BUCUREȘTI NR. 114, BRAȘOV, BV 50029	f 2004 0648	08-08	1696
RICHARD ABR. HERDER KG. RETHAUSSTRABE NR. 22, SOLINGEN, D 42659DE	f 2004 0135	08-05	1696
ROBERT NIEDERER BURGSTRASSE NR. 87, ST. GALLEN, CH 90001374	f 2004 0165	13-03	1752
ROLEX PROMOTIONS S.A. RUE FRANCOIS-DUSSAUD NR. 5, GENEVA, CH 12111229	f 2004 0136	10-07	1731
ROLEX PROMOTIONS S.A. RUE FRANCOIS-DUSSAUD NR. 5, GENEVA, CH 12111229	f 2004 0256	10-07	1732
ROLEX PROMOTIONS S.A. RUE FRANCOIS-DUSSAUD NR. 5, GENEVA, CH 12111229	f 2004 0263	10-07	1732
ROLEX PROMOTIONS S.A. RUE FRANCOIS-DUSSAUD NR. 5, GENEVA, CH 12111229	f 2004 0018	21-02	1764
ROLEX PROMOTIONS S.A. RUE FRANCOIS-DUSSAUD NR. 5, GENEVA, CH 12111229	f 2004 0019	10-07	1729
ROMAQUA GROUP S.A. STR. CARPAȚI NR. 46, BORSEC, HR 4222	f 2004 0838	19-08	1757
SAMUS MEX S.A. STR. BISTRIȚEI NR.M63, DEJ, CJ 4650	f 2004 0759	06-01, 04	1682
SARA LEE HOUSEHOLD AND BODY CARE NEDERLAND B.V. TRAVERSE NR. 2, VEENENDAAL, NL 39051235	f 2004 0042	28-03	1778

Nume și adresă solicitant	Număr depozit	Clasa și subclasa	Pagina
SELENA PRODUCTION S.R.L. STR.SFÂNTA VINERI NR.24, COMPLEXUL UNIREA, MAGAZINELE KM.0, SPAȚIUL 4, SECT.3, BUCUREȘTI, B 7000	f 2004 0800	19-08	1757
SERTIC VANJA HERMANOVA 17P, ZAGREB, HRVASKA, SI 10001494	f 2004 0255	20-03	1764
SIEMENS AKTIENGESELLSCHAFT WITTELSBACHERPLATZ NR. 2, MUNCHEN, D 803331372	f 2004 0121	14-03	1753
SIMCO-DOR SNC STR. 1 DECEMBRIE 1918, BL. A, AP. 1, GALAȚI, GL	f 2004 0663	21-04	1765
SMART GMBH LEIBNIZSTRASSE NR. 2, BOEBBLINGEN, D 710321367	f 2004 0144	21-01	1764
SMART GMBH LEIBNIZSTRASSE NR. 2, BOEBBLINGEN, D 710321367	f 2004 0145	12-08	1745
SOCIETATEA COMERCIALĂ DE INDUSTRIALIZARE A CĂRNII KOSAROM STR. ABATOAR NR. 65, PAȘCANI, IS 705200	f 2004 0630	01-04	1675
SOCRIMEX INTERNATIONAL RUE LIRENNE 10, ECOLE VALENTIN, MISEREY SALINES, F 25480	f 2004 0041	14-01	1752
SONY COMPUTER ENTERTAINMENT INC MINAMI-AOYAMA NR. 2-6-21, MINATO-KU, TOKYO, J 107-0062688	f 2004 0999	09-03	1701
STANDARD NUTRICIA S.R.L. STR. SPERANȚEI NR.27, PARTER, SECT. 2, BUCUREȘTI, B 7000	f 2004 0774	09-01	1699
ȘTEFĂNESCU SIMONA ELENA STR. BENONE GEORGESCU NR.12, TÂRGOVIȘTE, DB 0200	f 2004 0836	16-06	1753
STIROM S.A. BDUL. THEODOR PALLADY NR. 45, SECT. 3, BUCUREȘTI, B 7252911598	f 2004 0977	09-01	1699

Nume și adresă solicitant	Număr depozit	Clasa și subclasa	Pagina
STRATIME CAPPELLO SYSTEMS ROUTE DE LA FERTE MILON, VILLERS COTTERETS, F 026001100	f 2004 0030	20-02	1763
SWATCH AG RUE JAKOB STAMPFLI NR. 94, BIENNE, CH 2502575	f 2004 0159	10-02	1724
SWATCH AG RUE JAKOB STAMPFLI NR. 94, BIENNE, CH 2502486	f 2004 0124	10-07	1730
SWATCH AG RUE JAKOB STAMPFLI NR. 94, BIENNE, CH 2502489	f 2004 0126	10-07	1730
SWATCH AG RUE JAKOB STAMPFLI NR. 94, BIENNE, CH 2502581	f 2004 0291	10-02	1729
SWATCH AG RUE JAKOB STAMPFLI NR. 94, BIENNE, CH 2502486	f 2004 0147	10-07	1731
SWATCH AG RUE JAKOB STAMPFLI NR. 94, BIENNE, CH 2502581	f 2004 0290	10-02	1729
SWATCH AG RUE JAKOB STAMPFLI NR. 94, BIENNE, CH 2502581	f 2004 0172	10-07	1731
SWATCH AG RUE JAKOB STAMPFLI NR. 94, BIENNE, CH 2502486	f 2004 0175	10-07	1731
SWATCH AG RUE JAKOB STAMPFLI NR. 94, BIENNE, CH 2502575	f 2004 0287	10-02	1729
SWATCH AG RUE JAKOB STAMPFLI NR. 94, BIENNE, CH 2502486	f 2004 0286	10-02	1729
SWATCH AG RUE JAKOB STAMPFLI NR. 94, BIENNE, CH 25021502	f 2004 0267	10-07, 02	1732

Nume și adresă solicitant	Număr depozit	Clasa și subclasa	Pagina
SWATCH AG RUE JAKOB STAMPFLI NR. 94, BIENNE, CH 2502581	f 2004 0281	10-02	1728
SWATCH AG RUE JAKOB STAMPFLI NR. 94, BIENNE, CH 2502489	f 2004 0274	10-02	1728
SWATCH AG RUE JAKOB STAMPFLI NR. 94, BIENNE, CH 2502486	f 2004 0273	10-02	1728
SWATCH AG RUE JAKOB STAMPFLI NR. 94, BIENNE, CH 2502486	f 2004 0272	10-02	1728
SWATCH AG RUE JAKOB STAMPFLI NR. 94, BIENNE, CH 2502486	f 2004 0269	10-02	1727
SWATCH AG RUE JAKOB STAMPFLI NR. 94, BIENNE, CH 2502486	f 2004 0268	10-02	1727
SWATCH AG RUE JAKOB STAMPFLI NR. 94, BIENNE, CH 25021	f 2004 0262	10-02	1727
SWATCH AG RUE JAKOB STAMPFLI NR. 94, BIENNE, CH 2502486	f 2004 0260	10-02	1727
SWATCH AG RUE JAKOB STAMPFLI NR. 94, BIENNE, CH 25021	f 2004 0259	10-02	1726
SWATCH AG RUE JAKOB STAMPFLI NR. 94, BIENNE, CH 25021	f 2004 0176	10-02	1726
SWATCH AG RUE JAKOB STAMPFLI NR. 94, BIENNE, CH 2502584	f 2004 0174	10-02	1726
SWATCH AG RUE JAKOB STAMPFLI NR. 94, BIENNE, CH 2502486	f 2004 0173	10-02	1725

Nume și adresă solicitant	Număr depozit	Clasa și subclasa	Pagina
SWATCH AG RUE JAKOB STAMPFLI NR. 94, BIENNE, CH 2502584	f 2004 0171	10-02	1725
SWATCH AG RUE JAKOB STAMPFLI NR. 94, BIENNE, CH 2502489	f 2004 0170	10-02	1725
SWATCH AG RUE JAKOB STAMPFLI NR. 94, BIENNE, CH 2502488	f 2004 0164	10-02	1725
SWATCH AG RUE JAKOB STAMPFLI NR. 94, BIENNE, CH 2502486	f 2004 0162	10-02	1724
SWATCH AG RUE JAKOB STAMPFLI NR. 94, BIENNE, CH 2502486	f 2004 0161	10-02	1724
SWATCH AG RUE JAKOB STAMPFLI NR. 94, BIENNE, CH 25021	f 2004 0039	10-07	1730
SWATCH AG RUE JAKOB STAMPFLI NR. 94, BIENNE, CH 2502489	f 2004 0169	03-01	1676
SWATCH AG RUE JAKOB STAMPFLI NR. 94, BIENNE, CH 25021376	f 2004 0158	10-02	1724
SWATCH AG RUE JAKOB STAMPFLI NR. 94, BIENNE, CH 2502486	f 2004 0157	10-02	1723
SWATCH AG RUE JAKOB STAMPFLI NR. 94, BIENNE, CH 2502489	f 2004 0156	10-02	1723
SWATCH AG RUE JAKOB STAMPFLI NR. 94, BIENNE, CH 25021	f 2004 0155	10-02	1723
SWATCH AG RUE JAKOB STAMPFLI NR. 94, BIENNE, CH 2502486	f 2004 0154	10-02	1723

Nume și adresă solicitant	Număr depozit	Clasa și subclasa	Pagina
SWATCH AG RUE JAKOB STAMPFLI NR. 94, BIENNE, CH 25021	f 2004 0153	10-02	1723
SWATCH AG RUE JAKOB STAMPFLI NR. 94, BIENNE, CH 2502486	f 2004 0152	10-02	1722
SWATCH AG RUE JAKOB STAMPFLI NR. 94, BIENNE, CH 2502359	f 2004 0151	10-02	1722
SWATCH AG RUE JAKOB STAMPFLI NR. 94, BIENNE, CH 25021	f 2004 0150	10-02	1722
SWATCH AG RUE JAKOB STAMPFLI NR. 94, BIENNE, CH 25021	f 2004 0149	10-02	1722
SWATCH AG RUE JAKOB STAMPFLI NR. 94, BIENNE, CH 2502584	f 2004 0148	10-02	1722
SWATCH AG RUE JAKOB STAMPFLI NR. 94, BIENNE, CH 25021	f 2004 0146	10-02	1721
SWATCH AG RUE JAKOB STAMPFLI NR. 94, BIENNE, CH 2502840	f 2004 0130	10-02	1721
SWATCH AG RUE JAKOB STAMPFLI NR. 94, BIENNE, CH 2502486	f 2004 0129	10-02	1721
SWATCH AG RUE JAKOB STAMPFLI NR. 94, BIENNE, CH 2502575	f 2004 0128	10-02	1721
SWATCH AG RUE JAKOB STAMPFLI NR. 94, BIENNE, CH 2502489	f 2004 0127	10-02	1720
SWATCH AG RUE JAKOB STAMPFLI NR. 94, BIENNE, CH 2502489	f 2004 0046	10-02	1720

Nume și adresă solicitant	Număr depozit	Clasa și subclasa	Pagina
SWATCH AG RUE JAKOB STAMPFLI NR. 94, BIENNE, CH 25021	f 2004 0045	10-02	1720
SWATCH AG RUE JAKOB STAMPFLI NR. 94, BIENNE, CH 2502486	f 2004 0044	10-02	1720
SWATCH AG RUE JAKOB STAMPFLI NR. 94, BIENNE, CH 2502486	f 2004 0029	10-02	1720
SWATCH AG RUE JAKOB STAMPFLI NR. 94, BIENNE, CH 2502486	f 2004 0028	10-02	1719
SWATCH AG RUE JAKOB STAMPFLI NR. 94, BIENNE, CH 25021	f 2004 0027	10-02	1719
SWATCH AG RUE JAKOB STAMPFLI NR. 94, BIENNE, CH 2502583	f 2004 0026	10-02	1719
SWATCH AG RUE JAKOB STAMPFLI NR. 94, BIENNE, CH 25021	f 2004 0025	10-02	1719
SWATCH AG RUE JAKOB STAMPFLI NR. 94, BIENNE, CH 25021	f 2004 0024	10-02	1719
SWATCH AG RUE JAKOB STAMPFLI NR. 94, BIENNE, CH 2502489	f 2004 0023	10-02	1718
SWATCH AG RUE JAKOB STAMPFLI NR. 94, BIENNE, CH 2502486	f 2004 0022	10-02	1718
SWATCH AG RUE JAKOB STAMPFLI NR. 94, BIENNE, CH 25021	f 2004 0177	10-02	1726
SWATCH AG RUE JAKOB STAMPFLI NR. 94, BIENNE, CH 2502486	f 2004 0257	10-02	1726

Nume și adresă solicitant	Număr depozit	Clasa și subclasa	Pagina
SWATCH AG RUE JAKOB STAMPFLI NR. 94, BIENNE, CH 2502895	f 2004 0283	20-02	1763
SWATCH AG RUE JAKOB STAMPFLI NR. 94, BIENNE, CH 2502486	f 2004 0258	10-02	1726
SWATCH AG RUE JAKOB STAMPFLI NR. 94, BIENNE, CH 25021	f 2004 0160	10-02	1724
SWATCH AG RUE JAKOB STAMPFLI NR. 94, BIENNE, CH 25021	f 2004 0261	10-02	1727
TERMEX S.A. STR.NICOLAE BĂLCESCU NR.110, BALȘ, OT 0864	f 2004 0874	23-03	1767
TERRA REAL ESTATE S.R.L. STR. MUȘATINI NR. 41, BL. V4, SC. B, AP. 2, ET. 3, IAȘI, IS 6600	f 2004 0524	19-08	1755
TERWA ENGINEERING ROMÂNIA S.R.L. STR. 13 DECEMBRIE NR. 13, BL. 7, ET. 7, AP. 30, BRAȘOV, BV 5001731509	f 2004 0808	12-16	1750
TISSOT S.A. CHEMIN DES TOURELLES NR.17, LE LOCLE, CH 24001	f 2004 0163	10-07	1731
TISSOT S.A. CHEMIN DES TOURELLES NR. 17, LE LOCLE, CH 24001	f 2004 0122	10-07	1730
TISSOT S.A. CHEMIN DES TOURELLES NR. 17, LE LOCLE, CH 24001	f 2004 0288	10-07	1732
TISSOT S.A. CHEMIN DES TOURELLES NR. 17, LE LOCLE, CH 24001	f 2004 0123	10-07	1730
TITAN CEMENT COMPANY S.A. STR. HALKIDOS NR.22A, ATENA, GR 11143795	f 2004 0037	07-01, 06	1692

Nume și adresă solicitant	Număr depozit	Clasa și subclasa	Pagina
TOD`S S.P.A. VIA FILIPPO DELLA VALLE, ELPIDIO A MARA, I 63019IT	f 2004 0285	02-07	1675
TRANSCAR S.R.L. STR. KOSSUTH NR. 36, ZALĂU, SJ 4500101576	f 2004 0862	06-01	1684
TRISA HOLDING AG KANTONSTRASSE, TRIENGEN, CH 62341373	f 2004 0140	04-02	1676
TRODAT S.R.L. BDUL. I.C. BRĂȚIANU NR. 29-33, SECT.3, C.P. 030173, BUCUREȘTI, B 1564	f 2004 0856	19-08	1759
UAMT S.A. ORADEA STR. UZINELOR NR. 8, ORADEA, BH 410605	f 2004 0981	12-16	1751
UAMT S.A. ORADEA STR. UZINELOR NR. 8, ORADEA, BH 410605	f 2004 0751	12-16	1748
UN JOUR OU L`AUTRE S.A.R.L. RUE GEORGES COURTELINE NR.53, VILLEURBANNE, F 69100FR	f 2004 0032	07-01	1692
UNILEVER N.V. WEENA NR. 455, ROTTERDAM, NL 31301093	f 2004 0016	09-01	1697
UNIVERSAL SPRAY SERVICE S.R.L. STR. MEMORANDUMULUI NR. 2, CLUJ NAPOCA, CJ 1570	f 2004 0861	09-01, 19-08	1699
VB AUTOBATTERIE GMBH AM LEINEUFER NR. 51, HANNOVER, D 304191402	f 2004 0185	13-02	1752
VBI PLAST S.R.L. STR. DÂMBOVIȚA NR.7, CAMERA 2, PLOIEȘTI, PH 1650	f 2004 1008	09-01, 07	1700
VIDKRYTE AKTSIONERNE TOVARYSTVO "UKRAINSKY GRAFIT" PIVNICHNE SHOSE NO 20, ZAPORIZHZHYA, UA 696001497	f 2004 0284	19-08	1755

Nume și adresă solicitant	Număr depozit	Clasa și subclasa	Pagina
VIMAR S.P.A. VIALE VICENZA NO.14, MAROSTICA, I 360631510	f 2004 0249	13-03	1752
VIN CLUB S.R.L. STR. LIBERTĂȚII NR190A, ODOBEȘTI, VN 5300	f 2004 0764	19-08	1756
VITLI KR PAN PROIZVODNJA KMETIJSKIH IN GOZDARSKIN STROJEV, LITJE BARVNIH KOVIN IN AVTOPREVOZ FRANC PISEK S.P. JAZBINA, 9A, SMARJE PRI JELSAH, SI 32401457	f 2004 0264	12-05	1744
VOLEVATCH SERGE BD. AUGUSTE BLANQUI NO. 31, PARIS, F 750131506	f 2004 0253	23-01, 02	1766
VOLSWAGEN AKTIENGESELLSCHAFT D-38436 WOLFSBURG, WOLFSBURG, D-38436DE	f 2004 0010	12-08, 16	1744
WESTFALISCHE TEXTIL-GES.KLINGENTHAL & CO.MBH FRANZ-KLEINE-STRASSE NR. 21-25, SALZKOTTEN, D 33154758	f 2004 0035	05-05	1679
WESTFALISCHE TEXTIL-GES.KLINGENTHAL & CO.MBH FRANZ-KLEINE-STRASSE NR. 21-25, SALZKOTTEN, D 331541	f 2004 0250	05-05	1679

**LISTA DESENELOR ȘI MODELELOR INDUSTRIALE
ÎNREGISTRATE ÎN REGISTRUL NAȚIONAL AL
DESENELOR ȘI MODELELOR INDUSTRIALE
CONFORM HOTĂRÂRII COMISIEI DE
SPECIALITATE A O.S.I.M.**

**LISTA DESENELOR ȘI MODELELOR INDUSTRIALE ÎNREGISTRATE ÎN
REGISTRUL NAȚIONAL AL DESENELOR ȘI MODELELOR INDUSTRIALE
CONFORM HOTĂRÂRII COMISIEI DE SPECIALITATE A O.S.I.M.**

Partea I - desene și modele industriale depuse pe cale națională

Nr. din Registrul Național al Desenelor și Modelelor Industriale	Nr. din Registrul Național al cererilor depuse	Data depozitului	Titular	Publicat în BOPI - DMI nr./data
014378	2003/0699	13.06.2003	BAILONG IMPORT-EXPORT S.R.L. admise modelele: 1, 3, 4, 5, 6; respins modelul: 2	9/30.09.2003
014379	2003/1110	14.07.2003	S.C. CARS S.A.	12/31.12.2003
014380	2003/0762	15.07.2003	HACO SPOL S.R.O.	10/31.10.2003
014381	2003/0891	13.06.2003	SZINE ATTILA	11/30.11.2003
014382	2003/0734	25.06.2003	S.C. PETLAS GRUP S.R.L. admise modelele: 1, 2, 3, 5; respins modelul: 4	10/31.10.2003
014383	2003/1108	16.09.2003	M.I.S. GRUP S.R.L.	12/31.12.2003
014384	2003/1033	15.09.2003	S.C. PROFILUX S.R.L. admise modelele: 2, 3, 4, 5, 6, 7, 8, 10, 11, 13, 15, 16, 17, 19, 21, 23; respinse modelele: 1, 9, 12, 14, 18, 20, 22	11/30.11.2003
014395	2003/0866	22.07.2003	S.C. PYROGUM S.A.	10/31.10.2003
014396	2003/0889	30.07.2003	OFTAFICIUC DIANA ORNELLA	12/31.12.2003
014397	2003/1001	21.08.2003	COSTACHE ANAMARIA	11/30.11.2003
014398	2003/1107	16.09.2003	M.I.S. GRUP S.R.L.	12/31.12.2003

Nr. din Registrul Național al Desenelor și Modelelor Industriale	Nr. din Registrul Național al cererilor depuse	Data depozitului	Titular	Publicat în BOPI - DMI nr./data
014399	2003/0765	09.07.2003	S.C. VAPOSTIR S.R.L.	11/30.11.2003
014400	2003/0890	13.06.2003	CZINE ATTILA	11/30.11.2003
014401	2003/0725	24.06.2003	S.C. BOS TRADING IMPEX S.R.L. admise modelele: 4, 5, 7, 8, 9, 11, 12, 13, 14; respinse modelele: 1, 2, 3, 6, 10, 15	9/30.09.2003
014402	2003/1014	25.08.2003	S.C. MONTANA S.A. admise modelele: 5, 6, 7, 8, 9, 10, 11, 12, 13, 15; respinse modelele: 1, 2, 3, 4, 14	11/30.11.2003
014403	2003/1109	16.09.2003	S.C. STRATUS MOB S.A.	12/31.12.2003
014404	2003/1124	18.07.2003	S.C. MOBILENIA S.R.L. admise modelele: 1, 2, 5, 6; respinse modelele: 3, 4	12/31.12.2003
014405	2003/1175	06.10.2003	S.C. QUADRA INVEST S.A.	1/31.01.2004
014406	2003/1177	08.10.2003	S.C. FEROMET M S.R.L.	1/31.01.2004
014407	2003/1344	26.11.2003	S.C. VESTA INVESTMENT S.R.L.	5/31.05.2004
014408	2003/1184	10.10.2003	S.C. SACRIS IMPEX S.R.L.	1/31.01.2004
014409	2003/1202	17.10.2003	S.C. LARIX FOREST S.R.L.	1/31.01.2004
014410	2003/1342	26.11.2003	S.C. VESTA INVESTMENT S.R.L.	5/31.05.2004
014411	2003/1345	26.11.2003	S.C. VESTA INVESTMENT S.R.L.	5/31.05.2004
014425	2003/1140	07.10.2003	S.C. HORUS SERVICE S.R.L.	1/31.01.2004
014430	2003/0694	13.06.2003	S.C. RELEE S.A.	9/30.09.2003

Nr. din Registrul Național al Desenelor și Modelelor Industriale	Nr. din Registrul Național al cererilor depuse	Data depozitului	Titular	Publicat în BOPI - DMI nr./data
014431	2003/0695	13.06.2003	S.C. RELEE S.A.	9/30.09.2003
014432	2003/0486	09.05.2003	S.C. ELECTROCONTACT S.A.	9/30.09.2003
014433	2003/0727	34.06.2003	S.C. ELKA PLUS S.R.L.	9/30.09.2003
014434	2003/0713	17.06.2003	S.C. REFLUX S.A. admis modelul: 2; respins modelul: 1	9/30.09.2003
014435	2003/0623	09.06.2003	S.C. CISAROM S.A. admise modelele: 1, 2, 3, 4, 5, 6, 7, 10, 11, 12, 13, 14, 15, 16, 17, 18, 19, 20, 21, 22, 23, 24, 25, 26, 27, 28, 29, 30, 31, 32, 33, 34, 35, 36, 37; respinse modelele: 8, 9	9/30.09.2003
014436	2003/0857	15.07.2003	BLAPIS S.A.	11/30.11.2003
014437	2003/1012	25.08.2003	S.C. ASTRA VAGOANE CĂLĂTORI	11/30.11.2003
014438	2003/1011	25.08.2003	S.C. ASTRA VAGOANE CĂLĂTORI	11/30.11.2003
014439	2003/0876	24.07.2003	S.C. VEST REAL S.R.L.	11/30.11.2003
014440	2003/1004	22.08.2003	S.C. VES S.A.	11/30.11.2003
014441	2003/0916	08.08.2003	DIRVAREANU DUMITRU; DIRVAREANU CEZAR DUMITRU	11/30.11.2003
014442	2003/0853	14.07.2003	S.C. AEROSTAR S.A. BACĂU	10/31.10.2003
014443	2003/0855	14.07.2003	S.C. AEROSTAR S.A. BACĂU	11/30.11.2003

Nr. din Registrul Național al Desenelor și Modelelor Industriale	Nr. din Registrul Național al cererilor depuse	Data depozitului	Titular	Publicat în BOPI - DMI nr./data
014444	2003/0853	14.07.2003	S.C. AEROSTAR S.A. BACĂU	11/30.11.2003
014445	2003/0772	11.07.2003	S.C. FABRICA DE ACCESORII METALICE FAM S.A. admise vederile: 1.1, 1.3; respinsă vederea: 1.2	10/31.10.2003
014446	2003/0897	31.07.2003	S.C. ATELIERELE C.F.R. GRIVIȚA S.A.	10/31.10.2003
014447	2003/1381	18.04.2003	GESIMA INTERNATIONAL GROUP S.R.L.	10/31.10.2003
014448	2003/0236	11.03.2003	MAHINDRA & MAHINDRA LTD.	9/30.09.2003
014449	2003/0859	13.06.2003	S.C. RELEE S.A.	10/31.10.2003
014450	2003/1290	05.11.2003	S.C. ROMTURINGIA S.R.L.	3/31.03.2004
014451	2003/0345	04.04.2003	FETCU MIHAI	9/30.09.2003
014452	2003/0856	14.07.2003	S.C. CARS S.A. admise modelele: 2, 7; respinse modelele: 1, 3, 4, 5, 6, 8, 9, 10, 11, 12, 13, 14, 15	9/30.09.2003
014453	2003/0886	30.07.2003	OZCANLAR PRESSING AND FOUNDRY LIMITED COMPANY	10/31.10.2003
014466	2003/0751	02.07.2003	S.C. ASTRA VAGOANE CĂLĂTORI S.R.L.	9/30.09.2003

Nr. din Registrul Național al Desenelor și Modelelor Industriale	Nr. din Registrul Național al cererilor depuse	Data depozitului	Titular	Publicat în BOPI - DMI nr./data
014467	2003/0739	30.06.2003	S.C. ASTRA VAGOANE CĂLĂTORI S.R.L.	9/30.09.2003
014468	2003/0761	15.07.2003	HACO SPOL S.R.O.	10/31.10.2003
014469	2003/0893	31.07.2003	S.C. CORN CREM S.R.L.	10/31.10.2003
014470	2003/1302	11.11.2003	S.C. STANDARD NUTRICIA S.R.L. admise modelele: 1, 2, 3, 4, 5, 7, 8, 11, 12, 13, 14, 15, 16, 17, 18, 19, 20, 21; respinse modelele: 6, 9, 10	2/29.03.2004
014471	2003/0900	04.08.2003	S.C. INTERMARK - STEI	11/30.11.2003
014472	2003/0726	27.06.2003	CARL REH WINERY S.R.L.	10/31.10.2003
014473	2003/0905	04.08.2003	INTER - IKEA SYSTEMS B.V.	10/31.10.2003
014474	2003/0769	09.07.2003	S.C. PAMBAC S.A. BACĂU	10/31.10.2003
014475	2003/1130	26.09.2003	S.C. FARMEC S.A.	11/30.11.2003
014476	2003/0723	23.06.2003	MORARU CONSTANTIN	10/31.10.2003
014477	2003/0748	02.07.2003	S.C. FARMEC S.A.	11/30.11.2003
014478	2003/0887	30.07.2003	S.C. CROCO S.R.L.	11/30.11.2003
014479	2003/0899	04.08.2003	S.C. INTERMARK - STEI	11/30.11.2003
014480	2003/1010	25.08.2003	S.C. ROMAQUA GROUP S.A.	11/30.11.2003
014481	2003/1020	03.10.2003	S.C. INDAGRARA PRODCOM S.A.	11/30.11.2003
014482	2003/0884	29.07.2003	S.C. D-TOYS S.R.L.	10/31.10.2003

Nr. din Registrul Național al Desenelor și Modelelor Industriale	Nr. din Registrul Național al cererilor depuse	Data depozitului	Titular	Publicat în BOPI - DMI nr./data
014483	2003/0719	27.06.2003	S.C. UNIREA S.A.	10/31.10.2003
014484	2003/0747	02.07.2003	S.C. FARMEC S.A.	10/31.10.2003
014485	2003/0904	04.08.2003	MIHAI MARIAN CONSTANTIN	11/30.11.2003
014486	2003/1024	05.09.2003	BRITISH AMERICAN TOBACCO (INVESTMENTS) LIMITED	11/30.11.2003
014487	2003/1025	05.09.2003	BRITISH AMERICAN TOBACCO (INVESTMENTS) LIMITED	11/30.11.2003
014488	2003/0599	23.05.2003	S.C. LEGUME-FRUCTE S.A.	10/31.10.2003
014489	2003/0912	07.08.2003	S.C. AGRICOVER S.A.	11/30.11.2003
014490	2003/1131	26.09.2003	S.C. FARMEC S.A.	11/30.11.2003

Partea a II-a - desene și modele industriale depuse pe cale internațională

Nr. din Registrul Național al Desenelor și Modelelor Industriale	Nr. din Registrul Național al cererilor depuse	Data depozitului	Titular	Publicat în Buletinul de Desene și Modele Internaționale numărul/data
014385	2004/0673	25.02.2004	PICHLER RUPRECHT	4/31.05.2004
014386	2004/0683	20.05.2003	USUL IBRAHIM	4/31.05.2004
014387	2004/0608	21.11.2003	REHAU AG + CO	3/31.04.2004
014388	2004/0396	18.12.2003	BULGARI S.P.A.	2/31.03.2004
014389	2004/0401	17.02.2004	OMEGA SA (OMEGA AG) (OMEGA LTD.)	2/31.03.2004
014390	2004/0403	17.02.2004	OMEGA SA (OMEGA AG) (OMEGA LTD.)	2/31.03.2004
014391	2004/0404	12.02.2004	MONTRES BREGUET S.A.	2/31.03.2004
014392	2004/0425	04.02.2004	SWATCH AG (SWATCH S.A.) (SWATCH LTD.)	2/31.03.2004
014393	2004/0398	13.02.2004	PORZELLANFABRIK TETTAU GMBH	2/31.03.2004
014394	2004/0557	19.01.2004	TITAN CEMENT COMPANY S.A.	3/30.04.2004
014412	2004/0392	11.02.2004	CALOR SOCIETE PAR ACTIONS SIMPLIFIEE	2/31.03.2004
014413	2004/0400	17.02.2004	OMEGA S.A. (OMEGA AG) (OMEGA LTD.)	2/31.03.2004
014414	2004/0409	17.02.2004	LEOLUX MEUBELFABRIK BV	2/31.03.2004
014415	2004/0421	06.01.2004	PALOMA - SLADKOGORSKA	1/27.02.2004
014416	2004/0429	09.12.2003	DAIMLERCHRYSLER AG	1/27.02.2004

Nr. din Registrul Național al Desenelor și Modelelor Industriale	Nr. din Registrul Național al cererilor depuse	Data depozitului	Titular	Publicat în Buletinul de Desene și Modele Internaționale numărul/data
014417	2004/0431	11.11.2003	SANER RAINER	2/31.03.2004
014418	2004/0432	01.09.2003	FONTANIER JACQUES	2/31.03.2004
014419	2004/0565	25.02.2004	MATRA AG (MATRA S.A.)	3/30.04.2004
014420	2004/0583	08.12.2003	STRATEC MEDICAL AG.	3/30.04.2004
014421	2004/0584	08.12.2003	STRATEC MEDICAL AG.	3/30.04.2004
014422	2004/0585	08.12.2003	STRATEC MEDICAL AG.	3/30.04.2004
014423	2004/0588	16.01.2004	MAINETTI S.A. A CORPORATION ORGANIZED UNDER THE LAWS OF FRANCE	3/30.04.2004
014424	2004/0596	05.01.2004	MANUFACTURE VOSGIENNE DE MEUBLES ET SIEGES	3/30.04.2004
014426	2004/0434	12.11.2003	MESERATI S.P.A.	3/30.04.2004
014427	2004/0408	11.02.2004	SWATCH AG (SWATCH S.A.) (SWATCH LTD.)	2/31.03.2004
014428	2004/0382	18.08.2003	DAIMLERCHRYSLER AG	2/31.03.2004
014429	2004/0402	17.02.2004	OMEGA S.A. (OMEGA AG) OMEGA LTD.)	2/31.03.2004
014454	2004/0384	26.08.2003	BAYERISCHE MOTOREN WERKE AKTIENGESELLSCHAFT	2/31.03.2004

Nr. din Registrul Național al Desenelor și Modelelor Industriale	Nr. din Registrul Național al cererilor depuse	Data depozitului	Titular	Publicat în Buletinul de Desene și Modele Internaționale numărul/data
014455	2004/0385	10.12.2003	DAIMLERCHRYSLER AG.	2/31.03.2004
014456	2004/0414	18.02.2004	DAIMLERCHRYSLER AG.	2/31.03.2004
014457	2004/0430	05.11.2003	DAIMLERCHRYSLER AG.	2/31.03.2004
014458	2004/0427	09.12.2003	DAIMLERCHRYSLER AG.	2/31.03.2004
014459	2004/0383	22.08.2003	DAIMLERCHRYSLER AG.	2/31.03.2004
014460	2004/0381	05.08.2003	DAIMLERCHRYSLER AG.	2/31.03.2004
014461	2004/0399	30.01.2004	DAIMLERCHRYSLER AG.	2/31.03.2004
014462	2004/0388	02.02.2004	ROBUR DI BERERA FERDINANDO E.C. S.N.C.	2/31.03.2004
014463	2004/0674	17.02.2004	SARL VENTE INDUSTRIAL FACTOR	4/28.05.2004
014464	2004/0828	13.04.2004	ALTONA	5/30.06.2004
014465	2004/0825	01.03.2004	ERMETE GIUDICI S.P.A.	5/30.06.2004
014491	2004/0389	12.02.2004	HENKEL KOMMANDIT- GESELLSCHAFT AUF AKTIEN	4/28.05.2004
014492	2004/0380	28.01.2004	ALCAN TECHNOLOGY & MANAGEMENT LTD.	4/28.05.2004

**LISTA CERERILOR DE DESENE ȘI MODELE
INDUSTRIALE RESPINSE CONFORM HOTĂRÂRII
COMISIEI DE SPECIALITATE A O.S.I.M.**

**LISTA CERERILOR DE DESENE ȘI MODELE INDUSTRIALE RESPINSE CONFORM
HOTĂRÂRII COMISIEI DE SPECIALITATE A O.S.I.M.
ÎN PERIOADA IULIE - OCTOMBRIE 2004**

Nr. din Registrul Național al cererilor depuse	Data depozitului	Titularul	Hotărârea
f 2003 0346	25.06.2003	S.C. I.A.M.U. S.A.	Respins
f 2003 0368	11.04.2004	S.C. URSUS PRESCOM S.N.C.	Respins
f 2003 0382	19.05.2004	S.C. TEHNOTON S.A.	Respins
f 2003 0383	19.05.2004	S.C. TEHNOTON S.A.	Respins
f 2003 0504	19.05.2003	S.C. PROMPT S.A.	Respins
f 2003 0505	19.05.2004	S.C. PROMT S.A.	Respins
f 2003 0601	26.05.2003	GHEORGHE MIHAELA	Respins
f 2003 0696	13.06.2003	S.C. DENVER 1993 IMPEX S.R.L.	Respins
f 2003 0735	25.06.2003	S.C. PETLAS GRUP S.R.L.	Respins
f 2003 0863	18.07.2003	S.C. SOLVAC S.R.L.	Respins
f 2003 0865	22.07.2003	LOVIN EUGEN	Respins
f 2003 0875	24.07.2003	S.C. ROMIL IMPEX S.R.L.	Respins
f 2003 0879	25.07.2003	VASILE DAN MARIAN	Respins
f 2003 0880	28.07.2003	ALPENLANDSCHE VEREDELUNGS -INDUSTRIE GESELLSCHAFT MBH	Respins
f 2003 0883	29.07.2004	PENCU ELENA	Respins
f 2003 0888	30.07.2003	GRANSID BT.	Respins
f 2003 0906	05.08.2003	ELECTROMETAL S.C.A.	Respins
f 2003 0910	06.08.2004	BEJAN GHEORGHE	Respins
f 2003 0917	12.08.2003	S.C. LAURUL S.A.	Respins
f 2003 0923	13.08.2003	S.C. FAMEX MOB S.R.L.	Respins

Nr. din Registrul Național al cererilor depuse	Data depozitului	Titularul	Hotărârea
f 2003 1028	11.09.2003	S.C. TEROM BRAȘOV S.R.L.	Respins
f 2003 1029	11.09.2003	S.C. TEROM BRAȘOV S.R.L.	Respins
f 2003 1030	11.09.2004	S.C. TEROM BRAȘOV S.R.L.	Respins
f 2003 1112	17.09.2003	S.C. AȚA ODORHEI S.A.	Respins
f 2003 1149	02.10.2003	S.C. GRIMETAL S.R.L.	Respins
f 2003 1291	06.11.2003	S.C. SOLARON IMPEX S.R.L.	Renunțare
f 2003 1343	26.11.2003	S.C. VESTA INVESTMENT S.R.L.	Respins
f 2004 0077	22.01.2004	DRAGOMIR MIRCEA; JELES CLAUDIU LAURIAN	Respins
f 2004 0081	23.01.2004	S.C. AGROZOOVITICOLA SEUCA S.A.	Respins
f 2004 0105	02.02.2004	S.C. RADUVIN S.R.L.	Respins
f 2004 0114	09.02.2004	S.C. MOBIL TILEAGD S.A.	Respins
f 2004 0197	13.02.2004	BENDER CRIS PRODCOM S.R.L.	Respins
f 2004 0234	03.03.2004	S.C. CAROMET S.A.	Respins
f 2004 0328	25.03.2004	S.C. HAPPY BOY PRODUCȚIE S.R.L.	Respins
f 2004 0359	05.04.2004	S.C. JACLYN S.A.	Respins
f 2004 0360	05.04.2004	S.C. JACLYN S.A.	Respins
f 2004 0361	05.04.2004	S.C. JACLYN S.A.	Respins
f 2004 0362	05.04.2004	HELIOS S.R.L.	Respins
f 2004 0369	09.04.2004	S.C. ELIND S.R.L.	Respins
f 2004 0370	09.04.2004	S.C. ELIND S.R.L.	Respins
f 2004 0371	09.04.2004	S.C. ELIND S.R.L.	Respins
f 2004 0373	09.04.2004	STOENESCU JAN	Respins
f 2004 0376	08.04.2004	S.C. AL CHADI IMPORT-EXPORT S.R.L.	Respins

Nr. din Registrul Național al cererilor depuse	Data depozitului	Titularul	Hotărârea
f 2004 0460	23.04.2004	M.M.M. GROUP S.R.L.	Respins
f 2004 0566	23.02.2004	MAUER LOCKING SYSTEMS LTD.	Respins
f 2004 0609	20.01.2004	BERNARDINA MARIA VERHOEVEN - KOSTER	Respins
f 2004 0629	07.06.2004	S.C. ROMANIAN BILLBOARD NETWORK S.A.	Respins
f 2004 0691	24.06.2004	MUREȘAN FLOREA MIRCEA	Renunțare
f 2004 0706	05.07.2004	DRAGOMIR ROMEO; DEAGOMIR ADRIAN LEONARD; DRAGOMIR CĂTĂLIN CONSTANTIN	Respins
f 2004 0743	15.07.2004	S.C. EOSAN CONCONSTRUCT S.R.L.	Respins

| MENȚINERI ÎN VIGOARE

MENTINERI ÎN VIGOARE APRILIE, MAI 2004

Nr. Certificat	Nr. Depozit	Societate	Termen de Valabilitate
000151	1993/0390	S.C. IRUM S.A.	28.04.2004 - 28.04.2005
000352	1993/0865	S.C. ELECTROARGEȘ S.A.	07.10.2003 - 07.10.2008
000387	1993/0961	S.C. ELECTROARGEȘ S.A.	24.11.2003 - 24.11.2008
000464	1993/0802	R.A. COMPREST	14.09.2003 - 14.09.2006
000591	1994/1403	S.C. APULUM S.A.	19.05.2004 - 19.05.2009
000592	1994/1404	S.C. APULUM S.A.	19.05.2004 - 19.05.2009
000610	1994/1263	TEODORESCU CRISTIAN; GORGESCU TITUS; DUMITRESCU MIRCEA	24.03.2004 - 24.03.2006
000624	1994/1482	UZINA AEROFINĂ	10.06.2004 - 10.06.2006
000638	1994/1390	S.C. APULUM S.A.	13.05.2004 - 13.05.2009
005443	1997/0531	S.C. IMSAT S.A.	29.04.2004 - 29.04.2007
006622	1998/0647	S.C. GARBI COM S.R.L.	08.05.2004 - 08.05.2005
006626	1998/0555	S.C. IAICA S.A.	04.05.2003 - 04.05.2008
007388	1998/1157	S.C. SIGMA INSTAL S.R.L.	05.10.2003 - 05.10.2004
007619	1998/1385	S.C. AEROSTAR S.A.	19.01.2004 - 19.01.2009
007705	1998/1384	S.C. AEROSTAR S.A.	19.01.2004 - 19.01.2009
007883	1999/0226	S.C. AEROFINA S.A.	12.03.2004 - 12.03.2009
007963	1999/0334	BORDIANU DAN	16.04.2004 - 16.06.2006
007969	1999/0393	S.C. FARMEC S.A.	03.05.2004 - 03.05.2009
008073	1999/0442	S.C. RO PLAST INDUSTRY S.R.L.	26.05.2004 - 26.05.2005
008098	1999/0510	ALKA CO S.R.L.	27.05.2004 - 27.05.2009
008099	1999/0511	ALKA CO S.R.L.	27.05.2004 - 27.05.2009
008100	1999/0512	ALKA CO S.R.L.	27.05.2004 - 27.05.2009

Nr. Certificat	Nr. Depozit	Societate	Termen de Valabilitate
008259	1999/0536	S.C. AEROFINA S.A.	10.06.2004 - 10.06.2006
008285	1999/0531	S.C. AEROFINA S.A.	10.06.2004 - 10.06.2006
008286	1999/0532	S.C. AEROFINA S.A.	10.06.2004 - 10.06.2006
008287	1999/0534	S.C. AEROFINA S.A.	10.06.2004 - 10.06.2006
008289	1999/0722	S.C. SIMEROM S.A.	13.07.2004 - 13.07.2009
008290	1999/0723	S.C. SIMEROM S.A.	13.07.2004 - 13.07.2009
008291	1999/0724	S.C. SIMEROM S.A.	13.07.2004 - 13.07.2009
008299	1999/0315	MASPEX Sp Z.o.o	30.03.2004 - 30.03.2009
008303	1999/0438	MASPEX Sp. Z.o.o.	20.05.2004 - 20.05.2009
008318	1999/0422	KOVECSI BELA	17.05.2004 - 17.05.2009
008327	1999/0529	S.C. FARMEC S.A.	09.06.2004 - 09.06.2009
008400	1999/0702	S.C. REDPLAST S.R.L.	30.06.2004 - 30.06.2009
008638	1999/0744	S.C. SAMUS MEX S.A.	22.07.2004 - 22.07.2005
008639	1999/0743	S.C. SAMUS MEX S.A.	22.07.2004 - 22.07.2005

**LISTA CERTIFICATELOR DE ÎNREGISTRARE
A DESENELOR ȘI MODELELOR INDUSTRIALE
REÎNNOITE ȘI PERIOADA DE VALABILITATE**

**LISTA CERTIFICATELOR DE ÎNREGISTRARE
A DESENELOR ȘI MODELELOR INDUSTRIALE
REÎNNOITE ȘI PERIOADA DE VALABILITATE**

Nr. Certificat	Nr. Depozit	Societate	Termen de Valabilitate
(2R) 006165	1557/14.11.1997	S.C. RIENI DRINKS S.A.	14.11.2007 - 14.11.2012
(3R) 000435	1238/09.03.1994	S.C. EUROPEAN DRINKS S.A.	09.03.2009 - 09.03.2014
(2R) 000548	1325/12.04.1994	RUJINSCHI CORNEL; TUREAC VASILE; ROHOZNEANU COSTEL; UNGUREANU IOAN; MIHAI GEORGE DAN	12.04.2004 - 12.04.2009
(2R) 000672	1611/09.08.1994	S.C. IMSAT S.A.	09.08.2004 - 09.08.2009
(2R) 000673	1612/09.08.1994	S.C. IMSAT S.A.	09.08.2004 - 09.08.2009
(2R) 000674	1613/09.08.1994	S.C. IMSAT S.A.	09.08.2004 - 09.08.2009
(2R) 000675	1614/09.08.1994	S.C. IMSAT S.A.	09.08.2004 - 09.08.2009
(2R) 000676	1615/09.08.1994	S.C. IMSAT S.A.	09.08.2004 - 09.08.2009
(2R) 000677	1616/09.08.1994	S.C. IMSAT S.A.	09.08.2004 - 09.08.2009
(2R) 000678	1617/09.08.1994	S.C. IMSAT S.A.	09.08.2004 - 09.08.2009
(2R) 000679	1618/09.08.1994	S.C. IMSAT S.A.	09.08.2004 - 09.08.2009
(2R) 000680	1619/09.08.1994	S.C. IMSAT S.A.	09.08.2004 - 09.08.2009
(2R) 000681	1620/09.08.1994	S.C. IMSAT S.A.	09.08.2004 - 09.08.2009
(2R) 000682	1621/09.08.1994	S.C. IMSAT S.A.	09.08.2004 - 09.08.2009
(2R) 000683	1622/09.08.1994	S.C. IMSAT S.A.	09.08.2004 - 09.08.2009
(2R) 000684	1623/09.08.1994	S.C. IMSAT S.A.	09.08.2004 - 09.08.2009
(2R) 000685	1624/09.08.1994	S.C. IMSAT S.A.	09.08.2004 - 09.08.2009
(2R) 000686	1625/09.08.1994	S.C. IMSAT S.A.	09.08.2004 - 09.08.2009

Nr. Certificat	Nr. Depozit	Societate	Termen de Valabilitate
(2R) 000693	1567/01.08.1994	S.C. NORD STERN S.R.L.	01.08.2004 - 01.08.2009
(2R) 000746	1569/01.08.1994	S.C. NORD STERN S.R.L.	01.08.2004 - 01.08.2009
(2R) 001221	1795/11.10.1994	S.C. SHELL GAS ROMANIA S.A.	11.10.2004 - 11.10.2009
(2R) 005588	0855/11.07.1997	S.C. RIENI DRINKS S.A.	11.07.2007 - 11.07.2012
(2R) 005589	0856/11.07.1997	S.C. RIENI DRINKS S.A.	11.07.2007 - 11.07.2012
(2R) 005956	1294/24.09.1997	S.C. RIENI DRINKS S.A.	24.09.2007 - 24.09.2012
(2R) 006003	1334/08.10.1997	S.C. RIENI DRINKS S.A.	08.10.2007 - 08.10.2012

**MODIFICĂRI ÎN SITUAȚIA JURIDICĂ A
TITULARILOR**

MODIFICĂRI ÎN SITUAȚIA JURIDICĂ A TITULARILOR

1. Titularul certificatelor de înregistrare nr. **008687, 008902, 009057, S.C. SINEM IMPEX S.R.L.**, cu sediul în București, sector 6, str. Valea Lungă nr. 54-56, **și-a modificat denumirea în CAFEA FORTUNA S.R.L.**, cu sediul în comuna Domnești nr. 640, județul Ilfov.

| ERATE

ERATĂ

- La depozitul național reglementar nr. **f 2003 1315**, din data de 12.11.2003, publicat în B.O.P.I. - D.M.I. nr. 5/2004 la pag. 520, **data priorității** invocate este **27.05.2003** și nu 13.05.2003;

- La depozitul național reglementar nr. **f 2003 0723**, publicat în BOPI - DMI nr. 10/2003 la pag. 1239, denumirea corectă a modelului industrial este **Ambalaj pentru transportul geamurilor**;

- În B.O.P.I. - D.M.I. nr. 2/2004 la pag. 190, la depozitul național reglementar nr. **f 2003 1317**, solicitant **PIRIMEX S.A.**, la codul (74) mandatar este **ROVALCONS S.R.L.**, cu sediul în str. Orizontului nr. 1, bl. R10, ap. 27, et. 7, Câmpina, județul Prahova.

**MATERIALE DE
INFORMARE ȘI DOCUMENTARE
DIN DOMENIUL
PROPRIETĂȚII INDUSTRIALE**

© Toate drepturile sunt rezervate OSIM. Materialele publicate în acest capitol nu vor putea fi reproduse în nici un mod (electronic, prin fotocopiere, prin înregistrare sau în alt mod), fără autorizația prealabilă a titularului dreptului de autor.

ROMÂNIA
OFICIUL DE STAT PENTRU INVENȚII ȘI MĂRCI

ORDIN nr. 157
24 iulie 1997

Directorul general al Oficiului de Stat pentru Invenții și Mărci,
Având în vedere prevederile art.14 alin.3 din Legea 64/1991 privind brevetele de invenție și regula 2,5 din H.G. 152/92 referitoare la profesia de consilier în proprietate industrială,

ORDIN:

Art.1. Persoanele ale căror nume figurează în lista anexă la prezentul Ordin, precum și firmele specializate în proprietate industrială se înscriu în **REGISTRUL NAȚIONAL AL CONSILIERILOR ÎN PROPRIETATE INDUSTRIALĂ**, cu menționarea specializării.

Art.2. Prezentul ordin se va publica în Buletinul Oficial de Proprietate Industrială.

DIRECTOR GENERAL,

AGENȚIILE SPECIALIZATE ÎN PROPRIETATE INDUSTRIALĂ
Pentru luna noiembrie 2004

Data înființării	Nr. registru agenții	Denumirea completă a cabinetului/agenției Adresa Consilieri cu drept de practică	Domenii	Statut juridic
27.03.1991	001	S.C. INVENTA – AGENȚIE UNIVERSITARĂ DE INVENTICĂ S.R.L. București, Bdul Corneliu Coposu nr. 7, bl. 104, sc. 2, ap.31, sect.3, cod 030602, Tel: 021/3200285, Fax: 021/3228325, e-mail: inventa@rnc.ro, inventa@mark-patent.ro GSM: 0744 324510, 0744 339649 Ing. Țuluca Doina, Prof. univ. dr. ing. Țurcanu Constantin, Farm. Rădulescu Mioara, Dr. ing. Lorent Alexandru, Ing. Velțan Loredana, Av. Dzaka Liliana, Secăreanu Doina	Brevete Mărci Desene Topografii	SRL
29.05.1991	002	CABINET ENPORA S.R.L. București, Șos. Iancului nr. 7, bl. 109, sc. B, ap. 46, sect. 2, cod postal 021712, Tel: 021/2501634, Fax: 021/2507927, e-mail: pop@patents.ro; pop@enpora.com Ing. Pop Virginia Daisy, Ing. Pop Călin Radu, Ing. Constantin Adrian, Ing. Popescu Bianu Anca, Jur. Frisch Crina Nicoleta, Ing. Velicu Anca	Brevete Mărci Desene Topografii	SRL
23.07.1991	003	S.C. PATENTMARK S.R.L. București str. Dr. N. Turcescu nr. 2, sector 5, cod 050467 Tel: 021/3121669, Fax: 021/2233963, stema@pcnet.ro Mohonea Liliana, Mohonea Cristian, Borlan T. Radu, Marinescu Ruxandra	Brevete Mărci Desene Topografii	SRL
18.12.1991	004	S.C. RODALL S.R.L. București, Str. Polonă nr. 115, bl. 15, sc. A, ap. 19 sector 1, cod 010497, Tel: 021/2108342, GSM: 0722 652111, Fax: 021/2105794 Jur. Bălan Gheorghită, Bălan Valeria, Pițu Dalila	Brevete Mărci Desene Topografii	SRL
25.08.1992	005	S.C. INTELECT S.R.L. Oradea, B-dul Dacia nr. 48 Bl. D10, Ap.3, Tel: 0259/253847, Fax: 0259/268094, OP 9-CP 128, cod 410346, e-mail: intelect@rdslink.ro, GSM: 0745 040831 Buzlea Elisabeta, Buzlea Mircea Valentin, Buzlea Narcisa Florica, Nițu Ion, Petrache Octavian	Brevete Mărci Desene Topografii	SRL
08.09.1992	006	A.G.V. - AGENȚIE DE PROPRIETATE INDUSTRIALĂ S.R.L. București, B-dul Magheru, nr. 9, sc. 2, etaj 9, ap. 89, Sector 1, PO BOX 22-246, Tel/Fax: 021/3153684, Ing. Voicu Alexandra	Brevete Mărci Desene Topografii	SRL

04.12.1992	008	CONSTANTIN GHIȚĂ OFFICE Timișoara, str. Take Ionescu nr. 24-28 sc. B ap. 2 judetul Timiș, cod 300042, Tel/Fax: 0256/435976, GSM: 0744 162462, e-mail: ghiță@mail.dnttm.ro, Ing. Ghiță Constantin	Brevete Mărci Desene	CI
05.01.1993	009	CABINET DE PROPRIETATE INDUSTRIALA S.I. Timișoara, Str. Moise Dobosan nr.110, cod poștal 300600, GSM: 0722 984909, Tel/Fax: 0256/475105, e-mail: ioan_sovar@yahoo.com Șovar Ioan	Brevete Mărci Desene	SRL
13.05.1993	010	S.C. ROMINVENT S.A București, Str. Ermil Pangratti nr. 35, et.1, sect.1, cod 011882, Tel: 021/2312515, 2312541,Fax: 021/2312550, 2312454,e-mail: office@rominvent.ro Ing.Enescu Lucian, Dr. ec. Liviu Cabariu Chim. Larion Sonia, Fil. Rodica Bucătaru, Jur. Mocanu Ion, Fiz. Nicolaescu Daniella, Ing. Corina Duțulescu, Ec. Ghenu Mihaela, Ing.Teodorescu Mihaela, Ing. Rădulescu Melania, Ing. Cosmina Fierăscu, Ing. Ploșcă Daniel, Ing. Spătaru Daniela, Ing. Alexandra Hașiu, Dr. Ing. Cristina Popa, Ec. Joitoiu Andreea Simona, Ing. Năstase Cristian,Bio.Enescu Miruna, Dr.Florea Ileana Maria,Dumitrescu Artemis Sorina, Pavel Sorin Eduard	Brevete Mărci Desene Topografii	SA
17.07.1993	011	CABINET INDIVIDUAL "INDEPENDENT PROPINI AGENT" București, sector 5, Str. Fabrica de chibrituri nr. 42, cod 050183,Tel.: 021/3352938, GSM: 0722 610634 Nicolae Ioan	Brevete Mărci Desene Topografii	CI
03.01.1994	012	AGENTIE DE PROPRIETATE INDUSTRIALA COSTIN SNC Baia Mare, Str. Șoimului nr. 5, cod 430155 Tel/Fax: 0262/276426, GSM: 0744 966079 Costin Nicolae	Brevete Mărci Desene	SNC
13.03.1995	014	PERSOANĂ FIZICĂ INDEPENDENTĂ TĂTARU DOINA Piatra Neamț, Str. Apele Minerale nr. 4. cod 610121 Tel: 0233/223602, e-mail: doina_tataru@msn.com Tătaru Doina	Brevete Mărci Desene	PF
30.03.1995	015	S.C. CABINET M. OPROIU - CONSILIERE ÎN PROPRIETATE INTELECTUALĂ SRL București, Str. Popa Savu, nr. 42, parter, sector 1, cod 011434, Tel: 021/2602833; 021/ 2602834, Fax: 021/2602836; 021/2602835, P.O.Box 2-229, e-mail: office@oproiu.ro Oproiu Margareta, Vasilescu Raluca, Sturza Ioana, Lazăr Delia, Marin Elena, Ene Silvia, Pătrascu Georgiana, Petrea Dana Maria,Oana Alina Sturza, Oana Țambrea, Filippi Valentina	Brevete Mărci Desene Topografii	SRL

21.05.1996	017	AGENȚIA DE PROPRIETATE INDUSTRIALĂ "LABIRINT" Arad, Str. Coriolan Petreanu nr. 28, cod 310151 Tel/Fax: 0257/255842, GSM: 0722 458129, e-mail: labirint@arad.ro Ing. Ivanca Maria	Brevete Mărci Desene	CI
14.11.1996	018	SC INTEGRATOR Consulting SRL Cluj Napoca, str. Dunării nr. 25 bl.C1 ap.5, , jud. Cluj, cod 400593 Tel/Fax: 0264/442817, GSM: 0745235585, e-mail: dorin.isoc@aut.utcluj.ro Isoc Dorin	Brevete Mărci Desene	SRL
1997	019	LOYAL PARTNERS -AGENȚIE DE PROPRIETATE INTELECTUALĂ Galati, Str. Brailei nr.210 bis, bl.C3B, ap.10, cod 800408Tel/Fax: 0236/464847, GSM: 0722 744241, e-mail: loyal@xnet.ro Pușcașu Dan	Brevete Mărci Desene Topografii	SRL
01.07.1997	020	AGENȚIE DE PROPRIETATE INTELECTUALĂ ȘI TRANSFER DE TEHNOLOGIE -AGPITT-SRL București, B-dul Libertății nr. 12, bl.113, sc.2, ap.28, sector 4; cod 040129, CP 42-106, Tel: 3360206; 3372981;Fax: 021/3372981, GSM: 0744293552; 0724539752, e-mail: faighenov@xnet.ro; office@agpitt.ro Faighenov Marioara	Brevete Mărci Desene	SRL
10.07.1997	016	S.C. MILENIUL 3 SRL Pașcani, Str. Moldovei nr. 10, bl. Crinul, sc. A, ap. 28, jud Iași, cod 705200, Tel/Fax: 0232/719190; GSM: 0740 820582 Ing.Burțilă Ioan	Brevete Mărci Desene	SRL
03.10.1997	021	LAZĂR ELENA CABINET DE PROPRIETATE INDUSTRIALĂ Buzău, Str.Unirii, Bl.16C,Et.3, Ap. 12, cod 120013, OP 1, CP 52, Tel./Fax:0238/435982 GSM: 0723 328633 Lazăr Elena	Brevete Mărci Desene Topografii	CI
29.10.1997	022	PERSOANĂ FIZICĂ INDEPENDENTĂ BARBU GHEORGHE MIRCEA București, Șos Iancului nr.21, bl. 106A,sc.B, ap.73, sect.2, Tel/Fax : 021/6536608, e-mail : bmircea@mailbox.ro Barbu Gheorghe Mircea	Brevete Mărci Desene	CI
02.12.1997	023	S.C. " HARCOV" A.P.I. S.R.L. Sfântu Gheorghe, jud. Covasna, Str. Nicolae Iorga nr. 61, bl. 10E, sc. B, ap. 9, cod 520089, Tel: 0267/352267, GSM : 0744435291 Stanciu Adelina	Brevete Mărci Desene	SRL

18.12.1997	024	AGENȚIE DE PROPRIETATE INDUSTRIALĂ ȘI TRANSFER TEHNOLOGIC « STOIAN IOAN » Roman, Bd. Republicii, bl. 46, sc. C, ap. 35, cod 611146 jud. Neamț, Tel/Fax : 0233/739441, GSM : 0745 643738 Stoian Ioan	Brevete Mărci Desene	CI
30.01.1998	025	INCOR – CORPADE ALEXANDRU Brașov, Str. C-tin Vodă Brâncoveanu nr. 54, et.1, ap. 4, cod 500132, Tel : 0268/513577 Corpade Alexandru	Brevete Mărci Desene Topografii	PF
1998	007	SC ROMPROSPER SERVIMPEX SRL Agentie de proprietate intelectuala «PIVA®» București, Șos. Mihai Bravu nr. 294, bl.6,sc.B, ap. 63, sector 3, cod 030319, Tel/Fax: 021/3222857, 021/3207419, Mobil:0744654128;0744536405 e-mail: piva@hades.ro, piva@xnet.ro Pioaru Grațîela, Pioaru Raluca Andreea	Mărci Desene Brevete	SRL
1998	048	PETRU COSTINESCU-DICOSTI București, Str. Viorele nr. 30, bl. 20 A, ap. 23, sector 4, cod 040428, CP 53-107 , Tel: 021/3303162, e-mail: pcostinescu@fx.com Petru Costinescu	Brevete Mărci Desene	CI
27.04.1998	026	PIDES-CABINET DE PROPRIETATE INDUSTRIALĂ București, Str. Valea Buzăului, nr. 10, bl. G30, ap. 36, sector 3, cod 032334, Tel : 3455351 GSM : 0723 708632, e-mail: sova@cna.ro ing. Șova Dan Eugen	Brevete Mărci Desene Topografii	CI
23.02.1999	027	SZENTE SÁNDOR Odorheiu Secuiesc, str. Victoriei, nr. 41,bl.U6, et.1, ap.4, jud. Harghita,cod poștal 535600, Tel : 0266/219143, e-mail : prooffice@szente.ro Szente Sándor	Brevete Mărci Desene	CI
21.07.1999	028	SC NOWAPATENT SRL OP1-CP5, MEDIAS, cod 833273, jud. Sibiu, Tel : 0269/841373 ; 0264/833273, Fax : 0269/833273 e-mail : nowapatent@birotec.ro office@nowapatent.ro Fulea Maria	Brevete Mărci Desene	SRL
30.08.1999	029	CABINET DE PROPRIETATE INDUSTRIALĂ «BIONPI» București, Calea Dorobanților 126-130 Bl. 8, et. 9 Ap. 50 sector 1, cod 010577, Tel/Fax: 021/2316549, GSM: 0723 187944, e-mail: bionpi@hotmail.com; bionpi@fx.ro Ing. Ion Rodica Cocuța	Brevete Mărci Desene	CI

12.11.1999	030	AGENȚIE DE CONSULTANȚĂ ÎN PROPRIETATE INTELLECTUALĂ ȘI TRANSFER DE TEHNOLOGIE « SPRÎNCEANU NICOLAE » Drobeta Turnu Severin, Str. Gheorghe Ionescu Sisești nr. 96, bl.E2, sc.1, et. 3, ap.8, cod 220212, Tel/Fax : 0252/311690, Mobil :0721796318 e-mail: nicolaesprinceanu@yahoo.com Nicolae Sprînceanu	Brevete Mărci Desene	CI
21.01.2000	031	CABINET INDIVIDUAL IVĂNESCU GABRIEL DAN Brașov, Str. Al. I. Cuza nr. 58 ap. 7, cod 500085, Tel/fax:0268/471650, GSM:0722248415, e-mail: d.ivanescu@xnet.ro Ivănescu Gabriel Dan	Brevete Mărci Desene	CI
15.02.2000	032	CABINET INDIVIDUAL ANGHEL LUMINIȚA DOINA București, Str. Gherghitei Nr.1, Bl.94B, Sc. B, Ap.76, Sector 2, Tel/Fax :021/2407985,GSM : 0723301706 e-mail : anghel.doina@rdslink.ro Ing.Av.Anghel Luminita Doina	Brevete Mărci Desene	CI
24.08.2000	033	APOSTOL SALOMIA P.F.A. Galați, Str. Regiment 11 Siret nr. 15, bl. E4, Et.3, ap. 54, cod 800333,Tel/Fax : 0236/436437 GSM 0766765027 Ing.Apostol Salomia	Brevete Mărci Desene	CI
07.09.2000	034	AGENȚIA DE PROPRIETATE INDUSTRIALĂ - APIA SRL București, Str. Romancierilor nr. 5, bl.C14, sc.B, ap.41, sector 6, cod 061791, OP23-CP11, Tel/Fax: 021/7783100, GSM: 0745 031557, e-mail: ag_apia@dial.kappa.ro Site: www.mark-apia.ro Visalom Theodor	Mărci	SRL
17.10.2000	035	PERSOANĂ FIZICĂ INDEPENDENTĂ BERCEANU MARIA AURELIA București, Str. Cogîlnic 25, sector 3, Tel: 021/3264568 GSM:0744954085, berceanu_maria_aurelia@yahoo.com Berceanu Maria Aurelia	Brevete Mărci	PF
25.10.2000	037	PERSOANĂ FIZICĂ INDEPENDENTĂ MATEI ELENA Bacău, Str. Alecu Russo, bl. 33, Et.6,sc. C, ap.26, cod 600133, Tel: 0234/160424 Matei Elena	Mărci	CI

20.11.2000	038	CABINET INDIVIDUAL' ION FLOREA' București, Calea Dorobanților 126-130, bl.8,et.9,ap.50, sector 1, cod 010577, Tel/Fax: 021/2316549, GSM: 0723185998, e-mail: bionpi@rol.ro Ing.Ion Florea	Mărci	Ci
28.11.2000	039	CABINET IN DIVIDUAL GREAVU DOINA MARIANA Sibiu, str. Constantin Noica, bl. 2, ap.21, cod 550169 Tel:0269/218500,Fax:0269/212170, Mobil:0766489179 Ing. Greavu Doina Mariana	Brevete Mărci Desene	Ci
11.12.2000	040	INTEL PROTECT Brașov, B-dul M. Kogălniceanu, nr. 20, bl. 1k, sc. C-D, cod 500173, Tel: 068/413117, Fax: 0268/477333, GSM: 0744 355100 e-mail: intelprotect@ccibv.ro Coșescu Camelia, Axente Elena	Brevete Mărci Desene Topografii	SRL
08.01.2001	041	CABINET "CECIU GABRIELA" CONSULTANȚĂ ÎN DOMENIUL PROPRIETĂȚII INTELLECTUALE Timișoara, Str. Narciselor, nr. 6, sc. A, ap. 110, jud. Timis, cod postal 300024, Tel/Fax.: 0256/494846; GSM: 0745 388039, e-mail: gabrielaceciu@hotmail.com Ing.Ceciu Gabriela	Brevete Mărci Desene	Ci
10.01.2001	042	VLAD CONSTANTIN Constanta, Bd. 1 decembrie 1918 nr. 5, bl. F16, ap.34, cod 900711, Tel/Fax: 0241/625643, GSM: 0722 370300, e-mail: vlad@gmb.ro Vlad Constantin	Brevete Mărci Desene	Ci
07.02.2001	043	PERSOANĂ FIZICĂ INDEPENDENTĂ FÎNTÎNĂ RAUL – SORIN Brașov, Str. Griviței nr. 69, bl. 29, sc. D, ap.32, cod 500198Tel: 0268/427713, Fax: 0268/422100, e-mail: raulfantana@ronline.ro Fîntînă Raul Sorin	Brevete Mărci Desene	PF
28.02.2001	044	PERSOANĂ FIZICĂ LARCO IOAN Iași, Bdul. Independenței nr. 23, bl. B 1-5, Tr. 5. et. 5, ap. 17, cod 700101, Tel. 0232/311146 Larco Ioan	Brevete Mărci Desene Topografii	PF
05.03.2001	045	BIROU DE PROPRIETATE INDUSTRIALA BROJBOIU DUMITRU ADRIAN FLORINEL Pitești, Bd. Republicii, bl.212,sc. D, ap.16, jud.Argeș, cod 110177, Tel/Fax.: 0248/637961, GSM: 0745 143095,e-mail: adrian brojboiu@k.ro Brojboiu Dumitru Adrian Florinel	Brevete Mărci Desene	Ci

12.04.2001	047	INTELLECTUAL PROPERTY OFFICE SRL Bucureşti, Str. Alexandru Moruzzi nr. 6, bl. B6, sc. 2, ap.62, sector 3, cod 031155, Tel/Fax.: 021/3262388, GSM: 0745 094241, e-mail: ipo@fx.ro Ciuda Berivoe Anca	Brevete Mărci Desene	SRL
07.05.2001	049	CABINET MUŞATESCU ANDRA OANA Bucureşti, Str. Drumul Taberei nr. 71, bl.TD42, sc.1, et.4, ap.28, sector 6, cod 061366, GSM: 0722 879810, e-mail: amusatescu@dnt.ro Muşatescu Andra Oana	Brevete Mărci Desene	PF
2001	050	PERSOANĂ FIZICĂ INDEPENDENTĂ ACSINTE PAULA-ADRIANA Bucureşti, Splaiul Independenţei nr. 17, bl. 101, sc. D, ap. 57, sector 5, Tel: 021/3351366, Fax: 021/3351735, GSM: 0723317631 Av. Acsinte Paula Adriana	Mărci	PF
2001	051	PERSOANĂ FIZICĂ INDEPENDENTĂ POPESCU RADU-ROMEO Bucureşti, Bd. Corneliu Coposu nr.3, bl. 101, sc. 3, et.4, ap. 50, sector 3, cod 030601, GSM: 0722 510598, e-mail: rropescu@xnet.ro Popescu Radu Romeo	Brevete Mărci Desene	PF
31.05.2001	071	CONS INTEL BMA CABINET CONSULTANȚĂ Cart. Dorobanti, nr.2, bl. D2, at.1, ap.5,120087, C.P.8- O.P. 1 Buzau, Fax : 0238/719619, GSM: 0745086588, email: marius_bozio@yahoo.com Marius Bozioreanu	Brevete Mărci Desene Topografii	CI
12.09.2001	053	CABINET MIHAI LUCIAN Miculiţi & Asociaţii SCPA (LINKLATERS) Bucureşti, Str. Nicolae Iorga, nr. 8, sector 1, cod 010434 Tel : 021/3071500, Fax : 021/3071555 e-mail: lucian.mihai@linklaters.com, l Av. Mihai Lucian	Brevete Mărci Desene	PF
21.11.2001	055	ROVALCONS SRL AGENȚIE DE PROPRIETATE INTELLECTUALĂ Câmpina, Str. Orizontului, nr.1, bl. R10, et.7, ap.27, Jud. Prahova, cod 105600, Tel/Fax : 0244/ 371390; GSM :0722 540580, e-mail: rovalcons@xnet.ro Ioacăra Valentin	Brevete Mărci Desene	S.R.L.
2001	056	SOLO INVENT S.R.L. Bucureşti, Calea 13 Septembrie, nr. 104, bl. 48, ap. 8, sect. 5, cod 050727, Tel/Fax: 021/4113716, GSM: 0744 313 229, 0722 479 988, e-mail: impar_service@k.ro	Brevete Mărci Desene	S.R.L.

2001	057	S.C. CABINET N. D. GAVRIL S.R.L. București, Str. Ștefan Negulescu nr. 6A, sector 1, cod 011653, Tel./fax : 021/2302882 , GSM : 0722 983 520, 0723 383 758, e-mail : cabinetgavril@xnet.ro, emico2000@hotmail.com., gavrilnin@yahoo.com Gavril Niculina	Brevete Mărci	S.R.L.
16.04.2002	086	ARIANA GRUP SRL Brasov, Str. Carpenului nr.3, Bl. A4, ap.29, cod 500256, Tel :0268/314091 Fax :0268/329559, Tel : 021/3243756, vbozocea@yahoo.com GSM : 0723204268 , 0723051279 Popescu Angela	Mărci Desene Brevete	S.R.L.
24.04.2002	087	SC IACOBINI&CO, CONSILIERI IN DREPTUL DE PROPRIETATE INDUSTRIALA SRL Bucuresti, Calea Mosilor, nr.258, bl. 4bis, ap.22, sector 2, cod 020886, Tel : 021/2104690 ; Fax : 021/2104793, E-mail : asimri@yahoo.com, vladrosanu@hotmail.com Iacobini Anca Svetlana, Iacobini Mihnea Razvan	Mărci Brevete Desene Topografii	S.R.L.
04.09.2002	088	SC MANAGER EXPERT SRL Tg. Mures, Str. Nicolae Grigorescu, nr. 33, ap.3 cod 540095, Tel : 0265/250825 ; 0265/233033 Nutiu Emil, Cetina Dan	Mărci	S.R.L.
08.01.2003	059	CABINET INDIVIDUAL LAPTEȘ ELVINE Bucuresti, Intrarea Badeni nr.3, Bl.M18, sc. 2, ap.40,sector 3 cod 030471, Tel: 021/3405500, elvine17@yahoo.com	Brevete	CI
31.01.2003	058	OSTER – Cabinet individual de proprietate industrială Bucuresti, Str. Batiste nr.35, ap. 23, sector 2, cod 020935 Tel/Fax: 021/3147249 , GSM: 0721254270 Udrea Elena Rodica	Mărci Desene	CI
11.02.2003	089	RATZĂ ȘI RATZĂ SRL București, B-dul A.I. Cuza Nr. 52-54, Sect.1, cod 011053, Tel :021/2601348, Fax : 021/2601349 e-mail ; office@ratza-ratza.com Enache Ion, Rață Grigore	Brevete Mărci Desene	SRL
13.02.2003	062	CABINET INDIVIDUAL ANDRONACHE PAUL București, Str.Sibiu nr.14, bl.E21, et.6, ap.35, sector 6, Tel/Fax: 021/7250069, GSM: 0722741043, e-mail: paul.andronache@artelecom.ro Andronache Paul	Mărci Desene Topografii Brevete	CI

14.05.2003	090	RAMCONSULTING SRL Cluj Napoca, Str. Augustin Buneanr.28, cod 400170 Fax : 0264/436792, GSM : 0744354156, e-mail : ramconsulting@email.ro Gânscă AurelianTudor	Mărci Desene Topografii Brevete	SRL
16.05.2003	070	CABINET OANA COCOLOI București, Drumul Taberei nr.120, bl.OD1, sc.5, ap.189, sector 6, cod 061413, Tel: 021/7450757, GSM: 0723144664, e-mail: oana_cocoloi@yahoo.com Oana Cocoloi	Mărci	CI
10.06.2003	091	ALLEGRA CONSULTING SRL Bucuresti, Aleea Huedin nr.1, bl.5, sc.1, ap.5, sector 4, cod 040917, GSM: 0722249961, Tel: 021/4504035, Fax: 021/4504035, e-mail: gabriela.neacsu@allegra.ro Neacșu Gabriela	Brevete Mărci Desene Topografii	SRL
19.06.2003	069	RASKAI M M BREVMARC CONSULT S.R.L. Dej, Str. Unirii, nr.3,BL. D8, ap.7, judetul Cluj, 405200,Tel/Fax: 0264/211847, GSM: 0742084050 Raskai Maria	Brevete Mărci Desene Topografii	S.R.L.
01.07.2003	092	CONINFO S.R.L. Târgu Mures, Str. Cuza Voda, nr.22, ap. 32, cod 540027, Tel/Fax: 0265/267898 Itu Teodora, Cojocnean Maria Rodica	Desene Brevete Mărci	S.R.L.
25.07.2003	093	NESTOR NESTOR DICULESCU KINGSTON PETERSEN – CONSILIERE IN P.I. S.R.L. București, Calea Dorobantilor nr.237B, et.11, camera 11-8, cod 010566 Harsany Alexandru, Culic Andrei Radu	Mărci Desene	S.R.L.
19.08.2003	067	TEODORU & ASOCIATII București, str. Nerva Traian nr.12, bl.M37, sc.1, ap.1, cod 031178,Tel: 021/3230838 Fax: 021/3263955 GSM: 0722549219 , e-mail: violeta@teodoru.ro, www.romaniatrademarks.ro Teodoru Violeta	Mărci	CI
19.08.2003	068	CABINET DE PROPRIETATE INDUSTRIALA NICOLAE BURCHEL București, Str. Dr. Radovici nr.8, sector 5, cod 050468, Tel: 021/2126515, Fax: 021/4114188, e-mail: nburchel@lenp.ro Nicolae Burghel	Mărci	CI
21.08.2003	094	N.P.C. S.R.L. Brașov, cod 500025, OP 1 – CP 298, GSM: 0744520357, e-mail: totu@unitbv.ro Țoțu Ioan	Mărci Desene Topografii	SRL

22.10.2003	072	CABINET INDIVIDUAL DE PROPRIETATE INDUSTRIALĂ NEGOMIREANU LIVIA București, Șos. Nicolae Titulescu nr.94, bl.14A, sc 4 ap.127, sect.1, cod 011146, Tel/Fax: 021/2235637, GSM: 0722444719 Negomireanu Livia	Mărci Desene	CI
30.10.2003	073	CABINET DE PROPRIETATE INDUSTRIALA "VIȘOIU LILIAN CATALIN" București, Str. Alexandru Vlahuta nr.3, bl. M48, sc.A, ap.7, sector 3, Tel/Fax: 021/3207251, GSM: 0744480657, e-mail: visoiucatalin@yahoo.com, www.visoiucatalin.home.ro jur. Vișoiu Lilian Catalin	Brevete Mărci Desene Topografii	CI
4.11.2003	075	CABINET DE PROPRIETATE INDUSTRIALA "VALDO" Târgoviste, Str. Ion Ghica, bl.5A, ap.26, Tel: 0245/210415, Fax: 0245/212501, GSM: 0744837583, e-mail: valentin_n_tgv@yahoo.com Negritu Valentin Constantin	Brevete	CI
4.11.2003	074	CABINET DE PROPRIETATE INDUSTRIALA "DUNĂREANU MIHAIL" Bucuresti, Bd. Constantin Brâncoveanu nr.8, Bl B2, ap.13, sector 4, Tel: 021/4600419, GSM : 0723398499, e-mail: dunareanu_mileniu3@k.ro Dunăreanu Mihail	Brevete	CI
11.12.2003	095	INTERNATIONAL PATENT&MARK S.R.L. Brasov, Str.Jepilor nr.2, Bl A8, sc.C, ap.12, Tel: 0268/319158, e-mail: karlameyndt@yahoo.com, Mendes Viegas Meyndt Karla	Brevete	SRL
12.12.2003	096	EDIPLAST S.R.L. Tg. Mureș, Str. Măgurei nr.25, ap.2, Tel/Fax: 0265/263775, GSM: 0744394036, e-mail: moniadel@fx.ro Vasilache Virgilius	Mărci Desene	SRL
22.12.2003	097	V&F INTELLECTUAL PROPERTY CONSULTING S.R.L. București, Str. Mărgelelor nr.6, Bl. 304, sc.4, ap.45, sector 6, Tel: 021/3140283, Fax: 021/3140290, e- mail: opream@vf.ro, GSM: 0722259260 Oprea Marilena	Brevete Mărci Desene Topografii	SRL
2.02.2004	080	CABINET INDIVIDUAL IOANIȚESCU TRAIAN București, Bd. Timișoara nr.49, Bl Cc6, ap.27, sector 6, Tel: 021/4402510 Ioanițescu Traian	Brevete Mărci Desene	CI

2.02.2004	076	INVEL – AGENȚIE DE PROPRIETATE INDUSTRIALĂ București, Str. Belizarie nr.1, bl 21/5, ap.2, Fax: 021/3371403, GSM: 0723205048, 0788374511, e-mail: marianvelcea@xnet.ro Velcea Marian	Brevete Mărci Desene	CI
9.02.2004	098	CABINET ANI FUCIU SRL Com.Snagov, Bloc P53, sc.A, ap.1, jud.Ifov, Tel: 021/4910123, Fax: 021/3142157, GSM: 0744370196, e-mail: anif@euro.ro , ani.fuciu@euro.ro Fuciu Anișoara	Mărci Desene	SRL
11.02.2004	081	INTEL PROPERTY CONSULT București, Str. Ion Maiorescu, nr.42A, sector 2, Tel: 021/6192276, Fax:021/2123364, GSM: 0744506010 Teodorescu Dan Mihai	Brevete Mărci Desene	CI
16.02.2004	099	LEGAL BRAND S.R.L. București, Str. Nicolae Licăreț nr.1, bl.33, sc.C, ap.107, Tel: 0722674635, 0722607380, e-mail: legal.brand@easynet.ro Stăncescu Anca, Stăncescu Alin Cristian	Brevete Mărci Desene Topografii	SRL
20.02.2004	100	CABINET GORDON SRL București, Str. Spătaru Preda nr.20, bl. 97A, sc.1, ap.4, Tel: 021/4239468, GSM: 0723261373, e-mail: dgiplaw@yahoo.com Gordon Dean Daniel	Brevete	SRL
22.02.2004	082	CABINET DE PROPRIETATE INDUSTRIALĂ CIUPAN CORNEL Cluj Napoca, Str. Mestecenilor nr.6, bl.9E, ap.2, Tel: 0264/524425; 0264/415051, Fax: 0264/415054, e-mail: cornel.ciupan@zeus.east.utcluj.ro Ciupan Cornel	Brevete	CI
01.06.2004	102	S.C. LUTARIS INTELPROT S.R.L. Timisoara, 300686, Str. Sirius nr.9, sc.A, ap.8, Tel/Fax: 0256/489301, Mobil: 0742143718, 0723319154, e-mail: qualitarium@qualitarium.ro Tăbăric Lucian	Brevete Mărci Desene	SRL
17.06.2004	108	ARIANA AGENTIE DE PROPRIETATE INDUSTRIALA SRL Brasov, bd. 15 noiembrie, nr.90, sc.B, ap.5, Tel: 0724260277, bicucristina2000@yahoo.com e-mail: m.constanda@k.ro, office@inregistrare-marci.ro, tel/fax: 0268/315046 Bicu Cristina, Constanda Madalina	Brevete	SRL

14.07.2004	107	ARIANA S.R.L. Brasov, Bd. 15 noiembrie, nr.90, sc.B, ap.5, 0723204268, tel/fax : 0268/315046, office@inregistrare-marci.ro Bozocea Violeta	Brevete Mărci Desene	SRL
10.09.2004	103	CABINET INDIVIDUAL DE PROPRIETATE INDUSTRIALA - MIHAELA PITICU București, str. Pictor Ion Andreescu nr.31, ap.14 Tel: 6442760, Fax: 2527279, Mobil: 0722398836, e-mail: mihaelapiticu@yahoo.com, mihaelap@musat.ro Piticu Mihaela	Mărci	CI
10.09.2004	104	CABINET INDIVIDUAL DE PROPRIETATE INDUSTRIALA – Ana Maria Plaveti Bucuresti, str. Jules Michelet nr.7, Tel/Fax: 3127005, 2127750, 2127710, e-mail: office@plaveti.ro, www.plaveti.ro Ana Maria Plaveti	Mărci	CI

**LISTA CONSILIERILOR ÎN PROPRIETATE INDUSTRIALĂ, MEMBRI AI CAMEREI NAȚIONALE
A CONSILIERILOR ÎN PROPRIETATE INDUSTRIALĂ DIN ROMÂNIA, AUTORIZAȚI PENTRU
DOMENIUL DESENELOR ȘI MODELELOR INDUSTRIALE
pentru luna noiembrie / 2004**

Nr. din Reg. Nat	Nume și Prenume	Denumirea societății Adresa societății	Societate cu obiect de activitate propr.ind.
92-1	BĂLAN GHEORGHITA	RODALL-AGENȚIE DE PROPRIETATE INDUSTRIALĂ SRL București, Str. Polonă nr. 115, bl. 15, Sc.A,Et.4, ap. 19 sect. 1, Tel: 021/2108342, GSM: 0722 652111, Fax: 021/2105794	DA
92-2	POP VIRGINIA DAISY	CABINET ENPORA S.R.L. București, Șos. Iancului nr. 7, bl. 109B, sc. B, ap.46, sect. 2, cod 021712 Tel: 021/2501634, Fax: 021/2507927, e-mail : pop@patents.ro, pop@enpora.com	DA
92-3	RAȚĂ GRIGORE	RATZA SI RATZA SRL București, B-dul A.I. Cuza Nr. 52-54, Sect.1 Tel :021/2601348, Fax : 021/2601349 email : office@ratza-ratza.com, gregory@ratza-ratza.com	DA
92-5	VOICU ALEXANDRA	A.G.V. - AGENȚIE DE PROPRIETATE INDUSTRIALĂ SRL București, B-dul Magheru, nr. 9, sc. 2, et.9, ap. 89, sector 1, PO BOX 22-246, Tel/Fax: 021/3153684	DA
92-6	LORENT ALEXANDRU	S.C. INVENTA - AGENȚIE UNIVERSITARĂ DE INVENTICĂ S.R.L. București, Bdul Corneliu Coposu, nr. 7, bl. 104, sc.2, etaj 1, ap.31, sector 3, Tel : 021/3200285, Tel/Fax :021/3228325, inventa@mark-patent.ro	DA
92-7	ENESCU LUCIAN	S.C.ROMINVENT S.A. București, Str. Ermil Pangratti nr. 35,et.1, sector1, Tel: 021/2312515, 2312541, Fax: 021/2312550, 2312454, e-mail: office@rominvent.ro	DA
92-8	OPROIU MARGARETA	CABINET M. OPROIU-CONSILIERE ÎN PROPRIETATE INTELECTUALĂ București, Str. Popa Savu, nr. 42, parter, sector 1, Tel : 021/2602834, 021/2602833, Fax : 021/2602836, 021/2602835, P.O.Box 2-229, e-mail : office@oproiu.ro	DA
92-9	LARION ELISABETA-SONIA	S.C. ROMINVENT S.A. București, Str. Ermil Pangratti nr. 35, et.1, sect.1 Tel: 021/2312515, Fax: 021/2312550 e-mail: office@rominvent.ro	DA

92-10	ȚURCANU CONSTANTIN	S.C. INVENTA - AGENȚIE UNIVERSITARĂ DE INVENTICĂ S.R.L. București, Bdul Corneliu Coposu, nr. 7, bl. 104, sc.2, etaj 1, ap.31, sector 3, Tel : 021/3200285, Tel/Fax : 021/3228325,GSM : 0744 324510, e-mail : inventa@mark-patent.ro	DA
92-11	TEODORESCU DAN MIHAI	INTEL PROPERTY CONSULT București, Str. Ion Maiorescu, nr.42A, sector 2, Tel: 021/6192276, Fax:021/2123364, GSM: 0744506010	DA
92-13	GHIȚĂ CONSTANTIN	CONSTANTIN GHIȚĂ OFFICE Timișoara, Str. Take Ionescu nr. 24-28, sc. B ap. 2 Jud.Timiș, Tel/Fax: 0256/435976, GSM: 0744 162462, e-mail: ghita@mail.dnttm.ro	DA
92- 1003	MACAMETE ELENA	S.C. ICPE-S.A. București, Splaiul Unirii 313, sect. 3 Tel: 021/3217230, Fax: 021/3216346	NU
92- 1006	NICOLAESCU DANIELLA-OLGA	S.C. ROMINVENT S.A. București, Str. Ermil Pangratti nr. 35, et.1, sect.1 Tel: 021/2312515, Fax: 021/2312550 e-mail: office@rominvent.ro	DA
92- 1008	STOIAN IOAN	AGENȚIE DE PROPRIETATE INDUSTRIALĂ ȘI TRANSFER TEHNOLOGIC "STOIAN IOAN" Roman, B-dul Republicii, bloc 46, sc. C, ap. 35, jud. Neamț, Tel/Fax: 0233/739441, GSM: 0745 643738	DA
93-14	BUCĂȚARU RODICA FILICA	S.C. ROMINVENT S.A. București, Str. Ermil Pangratti nr. 35, et.1, sect.1 Tel: 021/2312515, Fax: 021/2312550 e-mail: office@rominvent.ro	DA
93-15	GHENU MIHAELA	S.C. ROMINVENT S.A. București, Str. Ermil Pangratti nr. 35, et.1, sect.1 Tel: 021/2312515, Fax: 021/2312550 e-mail: office@rominvent.ro	DA
93-22	NICOLAE IOAN	CABINET INDIVIDUAL "INDEPENDENT PROPRINI AGENT" București, sector 5, Str. Fabrica de chibrituri nr. 42 Tel: 021/3352938, GSM: 0722 610635	DA
93-25	BUZLEA ELISABETA	S.C. INTELECT S.R.L. ORADEA Oradea, B-dul Dacia nr. 48, Bl. D10, Ap.3, OP 9- CP128, Tel 0259/253847, Fax:0259/268094 GSM: 0745 040831, e-mail: intelect@rdslink.ro	DA
93-28	RASKAI MARIA MAGDALENA	RASKAI M M BREVMARC CONSULT S.R.L. Dej, Str. Unirii, nr.3,BL.d8, ap.7, judetul Cluj, 405200, Tel/Fax: 0264/211847, GSM: 0742084050	DA

93-93	DUȚULESCU CORINA CARMEN	S.C. ROMINVENT S.A. București, Str. Ermil Pangratti nr. 35, et.1, sect.1 Tel: 021/2312515, Fax: 021/2312550 e-mail: office@rominvent.ro	DA
93-1013	ȘOVA DAN-EUGEN	PIDES-CABINET DE PROPRIETATE INDUSTRIALĂ București, Str. Valea Buzăului, nr. 10, bl. G30, ap. 36, sector 3, Tel: 021/3455351 GSM: 0723708632 e-mail: sova@cna.ro	DA
93-1017	ANDREI MARIANA	M.Ap.N. – Departamentul pentru armament București, Drumul Taberei nr. 9-11, sector 6 Tel: 021/4106267; Fax: 021/3151779, 3147327, GSM: 0723668592, e-mail: mariana.andrei@dpa.ro	NU
93-1019	CIOBANU MARIETTA	SC COMETAM SRL București, Str. Cetatea de Baltă nr. 118, bl. 9, ap. 5, sector 6, Tel/Fax: 021/7723008, Mobil :0745181098 e-mail: mciobanu@pcnet.ro	DA
93-1020	ANGHEL LUMINIȚA DOINA	Cabinet individual ANGHEL LUMINIȚA DOINA București, Str. Gherghitei nr 1, Bl. 94B, Sc.B, Ap.76, sector 2, Tel/Fax: 021/2407985, GSM : 0723 301706, anghel.doina@rdslink.ro	DA
93-1022	BURȚILĂ IOAN	S.C. MILENIUL 3 Agenție de Proprietate Industrială S.R.L. Pascani, Str. Moldovei nr. 10, bloc Crinul, sc. A, Ap. 28, Tel/Fax: 0232/719190; GSM: 0740 820582	DA
93-1025	DOBRESCU MELANIA	SC UPETROM – 1Mai SA Ploiești, Piața 1 Decembrie 1918, nr. 1, Prahova Tel: 0244/174 051/1618; Fax: 0244/110327	NU
93-1031	GAVRILIU ANA-CORINA	S.C. BIOTEHNOS S.A. București, Str. Dumbrava Roșie nr. 18, Tel: 021/2102015 int 120 ; Fax : 021/2109705, GSM 0723302092	NU
93-1032	ION RODICA-COCUȚA	CABINET DE PROPRIETATE INDUSTRIALĂ « BIONPI » București, Calea Dorobanților 126-130, Bl. 8, et. 9 Ap. 50 sector 1, Tel/Fax: 021/2316549 GSM: 0723 187944, e-mail: bionpi@hotmail.com; bionpi@fx.ro	DA
93-1033	IVANCA MARIA ELISAVETA	AGENȚIA DE PROPRIETATE INDUSTRIALĂ "LABIRINT" Arad, Str. Coriolan Petreanu nr. 28, Tel/Fax: 0257/255842, GSM: 0722 458129 e-mail: labirint@arad.ro	DA

94-14	STANCIU ADELINA	SC HARCOV A.P.I. SRL Sfântu Gheorghe, Jud Covasna Str. Nicolae Iorga nr. 61 bl. 10 E sc. B. ap.9 Tel. 0267/ 352 267, Mobil:0744435291	DA
94-23	FĂNTĂNA RAUL-SORIN	PERSOANĂ FIZICĂ Braşov, Str. Griviței nr. 69, bl. 29, sc. D, ap. 32 Tel: 0268/427713, e-mail: raulfantana@ronline.ro	DA
94-25	UDREA ELENA RODICA	OSTER – Cabinet individual de proprietate industrială Bucuresti, Str. Batistei nr.35, ap. 23, sector 2 Tel/Fax: 021/3147249 GSM: 0721254270, e-mail: traianosiescu@xnet.ro	DA
94-26	VELCEA MARIAN	INVEL – AGENȚIE DE PROPRIETATE INDUSTRIALĂ București, Str. Belizarie nr.1, bl 21/5, ap.2, Fax: 021/3371403, GSM: 0723205048, 0788374511, e-mail: marianvelcea@xnet.ro	DA
94-1037	ALAN LILIANA	BEGA GRUP Timișoara, Calea Stan Vidrighin nr. 5A, Tel:0256/222103, Fax:0256/190800, GSM : 0724250467 e-mail:alan@tehnomet.ro	NU
94-1039	BLAG IOANA	SC INDUSTRIA SĂRMEI SA Câmpia Turzii, Str.Laminoriștilor nr. 145, Județ Cluj Tel : 0264/368661 int 390;	NU
94-1042	BARBU MIRCEA	PERSOANĂ FIZICĂ București, Sos.lancului nr.21, bl.106A, sc.b, ap.73, sect.2, Tel/Fax: 021/6536608, e-mail: bmircea@mailbox.ro	DA
94-1045	CECIU GABRIELA	CABINET "CECIU GABRIELA" CONSULTANȚĂ ÎN DOMENIUL PROPRIETĂȚII INTELLECTUALE 300024 Timișoara, Str. Narciselor, nr. 6, sc. A, ap. 110, jud. Timis, Tel/Fax: 0256/494846; GSM: 0745 388 039, e-mail: gabrielaceciu@hotmail.com	DA
94-1048	GHEORGHICESCU EUGENIA	S.C. ICTCM S.A. București, Șos. Olteniței nr. 103, sector 4, Tel: 021/3321870 , 3323770/437, Fax: 021/3320775, 3321870 GSM:0721863338, e-mail:steh@ictcm.ro ; market@ictcm.ro	NU
94-1052	ISOC DORIN	INTEGRATOR CONSULTING –SRL Cluj-Napoca, Str. Dunării nr.25 bl. C1 ap.5, jud. Cluj Tel/Fax: 0264/442817, GSM: 0745235585 e-mail: Dorin.Isoc@aut.utcluj.ro	DA
94-1053	IOANITESCU TRAIAN	CABINET INDIVIDUAL IOANIȚESCU TRAIAN București, Bd. Timișoara nr.49, Bl Cc6, ap.27, sector 6, Tel: 021/4402510	DA

94-1056	PUȘCAȘU DAN	S.C. LOYAL PARTNERS – AGENȚIE DE PROPRIETATE INTELLECTUALĂ SRL Galați, Str.Brailei nr.210 bis, bl.C3B, ap.10 Tel/Fax: 0236/464847 ; GSM: 0722 744241; e-mail:loyal@xnet.ro	DA
94-1058	STANCIU ION	S.N.P. PETROM S.A.-SUCURSALA I.C.P.T. CAMPINA Jud. Prahova, Cămpina 105600, B-dul Culturii nr. 29, Tel:0244/334831, Fax: 0244/370323, e-mail: icpt_ri@easy.net.ro	NU
95-19	TĂTARU DOINA	PERSOANĂ FIZICĂ Piatra Neamț, Str. Apele Minerale nr. 4, Tel: 0233/223602, e-mail: doina_tataru@msn.com	DA
95-30	TEODORESCU MIHAELA	S.C. ROMINVENT S.A. București, Str. Ermil Pangratti nr. 35, et.1, sect.1 Tel: 021/2312515, Fax: 021/2312550 e-mail: office@rominvent.ro	DA
95-32	ȘOVAR IOAN	CABINET DE PROPRIETATE INDUSTRIALĂ S.I. SRL Timișoara, Str. Moise Doboșan nr.110, cod 300600 Tel.0256/475105;GSM: 0722 984909, e-mail: ioan_sovar@yahoo.fr	DA
95-36	RĂDULESCU MELANIA STELA	S.C. ROMINVENT S.A. București, Str. Ermil Pangratti nr. 35, et.1, sect.1 Tel: 021/2312515, Fax: 021/2312550 e-mail: office@rominvent.ro	DA
95-37	VASILESCU RALUCA	CABINET M. OPROIU-CONSILIERE ÎN PROPRIETATE INTELLECTUALĂ București, Str. Popa Savu, nr. 42, parter, sector 1, Tel : 021/2602834, 021/2602833, Fax : 021/2602836, 021/2602835, office@oproiu.ro	DA
95-1063	FAIGHENOV MARIOARA	AGENȚIE DE PROPRIETATE INTELLECTUALĂ ȘI TRANSFER DE TEHNOLOGIE-AGPITT-SRL București, B-dul Libertății nr. 12, bl.113, sc.2, et.3, ap.28, sector 4; CP 42-106, Tel: 021/3360206; 3372980; Fax : 021/3372981 ; GSM : 0744 293552 ; 0724539752 e-mail :faighenov@xnet.ro; office@agpitt.ro	DA
95-1067	BROJBOIU DUMITRU ADRIAN FLORINEL	BIROU DE PROPRIETATE INDUSTRIALA, B-dul Republicii bl 212, sc.D, ap.16, Pitești, jud. Arges, tel/fax 0248 /637961, GSM 0745143095 e-mail:adrian_brojboiu@k.ro	DA
95-1072	CSAPO MARTINESCU ERNEST	SC ROMBAT SA Bistrița, Str. Petru Rareș nr. 3, Bl. 3, sc. C, ap. 38 Tel. 0263/238009, Fax :0263/234010, e-mail: erni@rombat.ro	NU

95-1074	ENACHE ION	RATZA SI RATZA SRL Bucuresti, B-dul A.I. Cuza Nr. 52-54, Sect.1 Tel :021/2601348, Fax : 021/2601349 email : office@ratza-ratza.com	DA
95-1076	FULEA MARIA	SC NOWAPATENT SRL OP1-CP5, MEDIAȘ, jud. Sibiu, Tel : 0269/841373 ; 833273 GSM : 0744556074 Fax : 0269/833273 e-mail : nowapatent@birotec.ro office@nowapatent.ro	DA
95-1082	DOBREANU IULIAN	COMPANIA NAȚIONALĂ A LIGNITULUI OLTENIA Târgu Jiu, Str. Tudor Vladimirescu nr.1-15	NU
96-24	COSTIN NICOLAE	AGENȚIE DE PROPRIETATE INDUSTRIALĂ – « COSTIN – SNC » Baia Mare, Str. Șoimului nr. 5, Tel/fax: 0262/276426, GSM: 0744 966079	DA
96-41	CIUDA-BERIVOE ANCA	INTELLECTUAL PROPERTY OFFICE SRL București, Str. Alexandru Moruzzi nr. 6, bl. B6, sc. 2, et. 8, ap. 62, sector 3; Tel/Fax: 021/3262388, GSM : 0745 094241	DA
96-42	FIERĂSCU COSMINA- CATRINEL	S.C. ROMINVENT S.A. București, Str. Ermil Pangratti nr. 35, et.1, sect.1 Tel: 021/2312515, Fax: 021/2312550 e-mail: office@rominvent.ro	DA
96-47	RĂDULESCU MIOARA	S.C. INVENTA - AGENȚIE UNIVERSITARĂ DE INVENTICĂ S.R.L. București, Bdul Corneliu Coposu, nr. 7, bl. 104, sc.2, etaj 1, ap.31, sector 3, Tel : 021/3200285, Tel/Fax : 021/3228325, e-mail : inventa@mark-patent.ro	DA
96-48	ȚULUCA DOINA	S.C. INVENTA - AGENȚIE UNIVERSITARĂ DE INVENTICĂ S.R.L. București, Bdul Corneliu Coposu, nr. 7, bl. 104, sc.2, etaj 1, ap.31, sector 3, Tel : 021/3200285, Tel/Fax : 021/3228325, GSM :0744 339649, e-mail : inventa@mark-patent.ro	DA
96-49	BĂLAN VALERIA CORNELIA	RODALL-AGENȚIE DE PROPRIETATE INDUSTRIALĂ SRL București, Str. Polonă nr. 115, bl. 15, sc. A, ap. 19 sector 1, Tel: 021/2108342, GSM: 0744 377047, Fax: 021/2105794	DA
96-50	POP CĂLIN RADU	CABINET ENPORA S.R.L. București, Șos. Iancului nr. 7, bl. 109B, sc. B, ap. 46, sect. 2, Tel: 021/2501634, Fax: 021/2507927, e-mail : pop@patents.ro, pop@enpora.com	DA

96-1083	NIȚĂ FLORINA	SC OLTCHIM SA Râmnicu Vâlcea, Str. Uzinei nr. 1, jud. Vâlcea Tel: 0250/736101/1225, Fax: 0250/735030 e-mail: oltchim@oltchim.onix.ro	NU
96-1087	CÂMPEAN GHEORGHE- GEORGEL	SC NEPTUN SA Câmpina Câmpina, Str. Bobâlna nr. 57-63, Jud. Prahova Tel. 0244/335651 (235), Fax. 0244/370338 , 336641, e-mail: neptun@interplus.ro	NU
96-1091	IVĂNESCU GABRIEL DAN	CABINET INDIVIDUAL- IVANESCU GABRIEL DAN Brașov, Str. Al. I. Cuza nr. 58 ap. 7, Tel/fax:0268/471650, GSM: 0722 248415, e-mail: d.ivanescu@xnet.ro	DA
96-1097	SPRÂNCEANU NICOLAE	"SPRÂNCEANU NICOLAE" AGENȚIE DE CONSULTANȚĂ ÎN PROPRIETATE INTELECTUALĂ ȘI TRANSFER DE TEHNOLOGIE Drobeta Turnu Severin Str. Gheorghe Ionescu Sisești nr. 96, bl.E2, sc.1, ap.8, Tel/Fax: 0252/311690; GSM:0721 796318 e-mail: NicolaeSprinceanu@yahoo.com	DA
97-18	LAZĂR DELIA SORINA	CABINET M. OPROIU-CONSILIERE ÎN PROPRIETATE INTELECTUALĂ București, Str. Popa Savu, nr. 42, parter, sector 1, Tel : 021/ 2602833, 021/2602834 Fax : 021/2602836, 021/2602835, office@oproiu.ro	DA
97-28	LAZĂR ELENA	CABINET DE PROPRIETATE INDUSTRIALĂ Buzău, Str.Unirii, Bl.16C, Ap. 12, Et.3 OP 1, CP 52, Tel/Fax:0238/435982, GSM: 0723328633, e-mail:publio@xnet.ro, publico@mail.local.ro	DA
97-61	MOHONEA LILIANA	S.C. PATENTMARK S.R.L. București, Str. Dr. N. Turnescu nr. 2, sector 5, Tel/fax 021/3121669, Fax: 021/2233963, e-mail: stema@pcnet.ro	DA
97-62	MOHONEA CRISTIAN	S.C. PATENTMARK S.R.L. București, Str. Dr. N. Turnescu nr. 2, sector 5, Tel/fax 021/3121669, , Fax: 021/2233963, e-mail: stema@pcnet.ro	DA
97-1103	POPESCU ANGELA	ARIANA GRUP SRL Brasov, Str. Carpenului nr.3, bl.A4, ap.29, Tel :021/3243756 GSM : 0723051279	DA

97-1112	PIOARU GRAȚIELA GEORGETA	SC ROMPROSPER SERVIMPEX SRL București, Șos. Mihai Bravu nr. 294, bloc 6, sc. B, ap. 63, sector 3, Tel : 021/3222857, Fax :3207419, Mobil :0744654128 ;0744536405 e-mail :piva@hades.ro; piva@xnet.ro	DA
97-1116	STRECHE GHERGHINA	S.N.P. PETROM S.A. București, Calea Victoriei nr. 109, sector 1, Tel: 021/2125001, Fax: 021/3138629 e-mail: streche@petrom.ro	NU
98-35	CORPADE ALEXANDRU	PERSOANĂ FIZICĂ - INCOR Brașov, Str. C-tin Brâncoveanu nr. 54, et. 1, ap. 4, Tel : 0268/513577	DA
98-1125	COSTINESCU PETRU	PETRU COSTINESCU-DICOSTI București, Str. Viorele nr. 30, bl. 20A, ap. 23, sector 4, Tel : 021/3303162, Fax : 021/3304733, CP 53- 107, e-mail : pcostinescu@fx.ro	DA
99-45	VELȚAN LOREDANA	S.C. INVENTA - AGENȚIE UNIVERSITARĂ DE INVENTICĂ S.R.L. București, Bdul Corneliu Coposu, nr. 7, bl. 104, sc.2, etaj 1, ap.31, sector 3, Tel : 021/3200285, Tel/Fax :021/3228325, e-mail : inventa@mark-patent.ro	DA
99-46/2	COȘESCU CAMELIA	INTEL PROTECT S.R.L. Brașov, Str. M. Kogălniceanu, nr. 18-20, bloc 1k, sc. C-D, Tel: 0268/413117, Fax: 0268/477333, GSM: 0744 355100, intelprotect@ccibv.ro	DA
99-46/1	AXENTE ELENA	INTEL PROTECT S.R.L. Brașov, Str. M. Kogălniceanu, nr. 20, bloc 1k, sc. C- D, Tel: 0268/412567, Fax: 0268/477333, GSM: 0722 464314, e-mail:intelprotect@ccibv.ro;	DA
99-48	SZENTE SĂNDOR	SZENTE SĂNDOR Odorheiu Secuiesc, str. Victoriei, nr. 41, bl. U6, et.1, ap. 4, județ Harghita, cod poștal 535600, Tel. /fax 0266/219143, e-mail: prooffice@szenie.ro	DA
99-50	IOACĂRĂ VALENTIN	ROVALCONS SRL -AGENȚIE DE PROPRIETATE INTELECTUALĂ Câmpina, Str. Orizontului, nr.1, bl. R10, ap.27, Jud. Prahova, Tel/Fax: 0244/371390; GSM : 0722 540580 e-mail: rovalcons@xnet.ro	DA
99-56	PIOARU RALUCA ANDREEA	SC ROMPROSPER SERVIMPEX SRL București, Șos. Mihai Bravu nr. 294, bloc 6, sc. B, ap. 63, sector 3, Tel : 021/3222857, Fax :3207419, Mobil :0744654128 ;0744536405 e-mail :piva@hades.ro; piva@xnet.ro	DA

99-59	STURZA IOANA	CABINET M. OPROIU-CONSILIERE ÎN PROPRIETATE INTELECTUALĂ București, Str. Popa Savu, nr. 42, parter, sector 1, Tel : 021/ 2602833, 021/2602834, Fax : 021/2602836, 021/2602835, P.O.Box2-229, e-mail : office@oproiu.ro	DA
99-060	DZAKA LILIANA	S.C. INVENTA - AGENȚIE UNIVERSITARĂ DE INVENTICĂ S.R.L. București, Bdul Corneliu Coposu, nr. 7, bl. 104, sc. 2, etaj 1, ap. 31, sector 3, Tel: 021/3200285, Fax: 021/3228325, e-mail: inventa@mark-patent.ro	DA
99-62	CABARIU LIVIU	S.C. ROMINVENT S.A. București, Str. Ermil Pangratti nr. 35, et.1, sect.1 Tel: 021/2312515, Fax:021/2312550, Mobil :0722650129, e-mail: office@rominvent.ro	DA
99-136	TUDOR DANIELA	SC PHARMAPLANT BIOGALENICA SRL București Splaiul Unirii nr. 313 , Sector 3 Tel/Fax : 021/3464818; 3464808, GSM : 0745793189 e-mail:pharmaplant@ines.ro	NU
99-1127	APOSTOL SALOMIA	PERSOANĂ FIZICĂ Galați, Str. Reg. 11 Siret nr. 15, bl. E4, ap. 54, Tel/Fax: 0236/436437 GSM 0766765027	DA
99-1133	ROBU MARICICA	SC PETROTUB SA ROMAN Str.Stefan cel Mare,Nr.246, Jud Neamț, Roman Tel: 0233/748201, Fax: 0233/748405	NU
99-1138	OSIESCU TRAIAN	SICOMED S.A. București, Bd. Theodor Pallady nr.50, Tel: 021/3451280 /345, e-mail:traianosiescu@xnet.ro	NU
99-1140	NEGOMIREANU LIVIA	CABINET INDIVIDUAL NEGOMIREANU LIVIA Bucuresti, Sos. Nicolae Titulescu nr.94, bl.14A, ap.127,sect.1, Tel: 021/2235637, GSM: 0722444719	DA
99-1144	CSOMOS LILIANA – MARIA	S.C. EUROPHARM S. A. BRA+OV Brașov, Str. Poienelor, nr. 5, Tel: 0268/310007, Fax:0268/314026, e-mail: liliana.csomos@gsk.com	NU
99-1145	LARCO IOAN	PERSOANĂ FIZICĂ Iași, Bdul. Independenței nr. 23, bl. B 1-5, Tr. 5. et. 5, ap. 17, cod 700101, Tel. 0232/111146	DA
99-1147	SULIMAN MARIA- GABRIELA	AGENȚIA NAȚIONALĂ A MEDICAMENTULUI București, Str. Av. Sănătescu nr. 48 Tel.: 021/2241710/369, Fax: 021/2243497 e-mail:mariasuliman @anm.ro	NU

99-1148	CONSTANTIN ADRIAN GEORGE	CABINET ENPORA S.R.L. București, Șos. Iancului nr. 7, bl. 109B, sc. B, ap. 46, sect. 2, cod 021712 Tel: 021/2501634, Fax: 021/2507927, e-mail : pop@patents.ro , pop@enpora.com	DA
99-1150	PALKO SORINA- IUSTINA	S.C. AEROSTAR S.A. Str. Condorilor, nr. 9, Bacău Tel : 0234/175 070, Fax : 0234/ 172 023, e-mail : aerostar@aerostar.ro	NU
99-1152	ROMAN IOAN	S.C. IAR S.A. GHIMBAV BRAȘOV Brașov, Str. Aeroportului nr. 1, Tel: 0268/475269/1076, Fax: 0268/475287, Mobil :0745145535, e-mail: ioanry@yahoo.com	NU
20-1159	ENE SILVIA	CABINET M. OPROIU – CONSILIERE ÎN PROPRIETATE INTELECTUALĂ București, Str. Popa Savu, nr. 42, parter, sector 1. Tel : 021/2602833, 021/2602834, Fax : 021/2602835, 021/2602836, CP : 2-229, e-mail : office@oproiu.ro	DA
20-1161	BORLAN T. RADU	S.C. PATENTMARK S.R.L. București str. Dr. N. Turnescu nr. 2, sector 5, Tel: 021/3121669, Fax: 021/2233963, e-mail:stema@pcnet.ro	DA
20-1165	BOZIOREANU MARIUS ADRIAN	CONS INTEL BMA CABINET CONSULTANȚA Buzău, Cart. Dorobanti 2, bl.D2, et.1, ap.5 CP 8, OP1, Mobil : 0745086588, Fax : 0238/719619, e-mail : marius-bozio@yahoo.com	DA
20-1171	DONȚU OVIDIU-LIVIU	CAMERA DE COMERȚ ȘI INDUSTRIE SUCEAVA Str. Universității, nr. 15-17, Suceava Tel./fax : 0230/523587	NU
20-1175	ISTRATE ȘTEFAN	SOLO INVENT S.R.L. București, Calea 13 Septembrie, nr. 104, bl. 48, ap. 8, sector 5 Tel/Fax: 021/4113716, GSM: 0744 313 229, 0722 479 988, e-mail: impar_service@k.ro	DA
20-1181	MUȘATESCU ANDRA OANA	CABINET MUSATESCU ANDRA București, Str. Drumul Taberei nr. 71, Bl. TD 42, sc. 1, et. 4, ap. 28, sector 6 GSM : 0722 879810 ; e-mail : amusatescu@dnt.ro	DA
20-1192	PETRACHE OCTAVIAN	S.C. INTELECT S.R.L. ORADEA Oradea, B-dul Dacia nr. 48, Bl. D10, Ap.3, OP 9-CP128, Tel 0259/153847, Fax:0259/268094 GSM: 0745 040831, e-mail: intelect@rdslink.ro	DA

20-1193	POPA CRISTINA	S.C. ROMINVENT S.A. București, Str. Ermil Pangratti nr. 35, et. 1, sect. 1 Tel: 021/2312515, 2312541, Fax: 021/2312550, 2312454, e-mail: office@rominvent.ro	DA
20-1194	STĂNCESCU ANCA	LEGAL BRAND S.R.L. București, Str. Nicolae Licăreț nr.1, bl.33, sc.C, ap.107, Tel: 0722674635, legal.brand@easynet.ro	DA
20-1195	TĂBĂRÎC LUCIAN	S.C. LUTARIS INTELPROT S.R.L. Timisoara, 300686, Str. Sirius nr.9, sc.A, ap.8, Tel/Fax: 0256/489301, Mobil: 0742143718, 0723319154, e-mail: qualitarium@qualitarium.ro	DA
20-1196	ȚOȚU IOAN	N.P.C. S.R.L. Brasov, cod 500025, OP 1 – CP 298, GSM: 0744520357, e-mail: totu@unitbv.ro	DA
20-1199	VLAD CONSTANTIN	VLAD CONSTANTIN Constanța, Bdul. 1 decembrie 1918 nr. 5, bl.F16, ap.34, Tel/Fax: 0241/625643, GSM: 0722 370300, e-mail: vlad@gmb.ro	DA
2000-1204	NIȚU ION	S.C. INTELECT S.R.L. ORADEA Oradea, B-dul Dacia nr. 48, Bl. D10, Ap.3, OP 9-CP128, Tel 0259/153847, Fax:0259/268094 GSM: 0745 040831 e-mail: intelect@rdslink.ro	DA
20-1205	RĂDULESCU MIHAELA	RAMI DACIA București, Bd. Timișoara nr.5, sect.6, Tel:021/4106000, Fax:021/4100166, 4100742 E-mail:office@ramidacia.ro	NU
2001-1207	POPESCU RADU-ROMEIO	CABINET POPESCU RADU ROMEO București, Bd. Corneliu Coposu nr. 3,bl.101,sc.3,et.4, ap.50, sector 3, GSM : 0722 510598, e-mail : rropescu@xnet.ro	DA
2001-1209	MIHAI LUCIAN	LINKLATERS MICULIȚI ȘI ASOCIAȚII S.C.P.A. București, Str. Nicolae Iorga, nr. 8, sector 1 Tel : 021/3071500, Fax : 021/3071555 e-mail: lucian.mihai@linklaters.com, lucian.mihai@drept.unibuc.ro	DA
2001-1211	GAVRIL NICULINA	CABINET N. D. GAVRIL S.R.L. București, Str. Ștefan Negulescu nr. 6A, sector 1, Tel./fax : 021/2302882 , GSM : 0722 983 520, 0723 383 758, e-mail : cabinetgavril@xnet.ro emico2000@hotmail.com, gavrilnin@yahoo.com	DA
2003-1216	ANDRONACHE PAUL	CABINET INDIVIDUAL ANDRONACHE PAUL București, Str.Sibiu nr.14, bl.E21, et.6, ap.35, TelFax: 021/7250069, GSM: 0722741043, e-mail: paul.andronache@artelecom.net	DA

2003-1221	GÂNSCA AURELIAN TUDOR	RAMCONSULTING SRL Cluj Napoca, Str. Augustin Buneanr.28, Fax : 0264/436792, GSM : 0744354156, e-mail : ramconsulting@email.ro	DA
2003-1222	BOZOCEA GINA VIOLETA	ARIANA S.R.L. Brasov, Bd. 15 noiembrie, nr.90, sc.B, ap.5, e-mail : 0723204268 , tel/fax : 0268/315046, office@inregistrare-marci.ro	DA
2003-1223	PETREA DANA MARIA	CABINET M. OPROIU-CONSILIERE ÎN PROPRIETATE INTELECTUALĂ Bucureşti, Str. Popa Savu, nr. 42, parter, sector 1, Tel : 021/2602834, 021/2602833, Fax : 021/2602836, 021/2602835, P.O.Box 2-229, e-mail : office@oproiu.ro	DA
2003-1224	STURZA OANA ALINA	CABINET M. OPROIU-CONSILIERE ÎN PROPRIETATE INTELECTUALĂ Bucureşti, Str. Popa Savu, nr. 42, parter, sector 1, Tel : 021/2602834, 021/2602833, Fax : 021/2602836, 021/2602835, P.O.Box 2-229, e-mail : office@oproiu.ro	DA
2003-1227	ŞANTA VALENTINA	GEDEON RICHTER ROMANIA SA Tg.Mures, Str. Cuza Voda, nr. 99-105, Tel: 0265/233675, 0265/264067, Fax: 0265/268875, cod postal 540306 e-mail: vsanta@armedica.ro office@armedica.ro	NU
2003-1228	VIRGILIUS VASILACHE	EDIPLAST S.R.L. Tg. Mureş, Str. Măgurei nr.25, ap.2, Tel/Fax: 0265/263775, GSM: 0744394036, e-mail: moniadel@fx.ro	DA
2003-1230	NEACŞU GABRIELA	ALLEGRA CONSULTING SRL Bucureşti, Aleea Huedin nr.1, bl.5, sc.1, ap.5, sector4, GSM: 0722249961, Tel: 021/4504035, Fax: 021/4504035, gabriela.neacsu@allegra.ro	DA
2003-1234	BUZLEA MIRCEA VALENTIN	S.C. INTELECT S.R.L. ORADEA Oradea, B-dul Dacia nr. 48, Bl. D10, Ap.3, OP9-CP128, Tel 0259/253847, Fax:0259/268094 e-mail: intelect@rdslink.ro	DA
2003-1235	BUZLEA NARCISA FLORICICA	S.C. INTELECT S.R.L. ORADEA Oradea, B-dul Dacia nr. 48, Bl. D10, Ap.3, OP9-CP128, Tel 0259/253847, Fax:0259/268094 e-mail: intelect@rdslink.ro	DA
2003-1240	RADU DANIELA	SC GRUP ROMET SA Şos. Brailei nr.15, Buzau Tel : 0238/710301 Fax : 0238/710300 GSM : 0745452268, danalex_r@yahoo.com	NU

2003-1241	COJOCNEAN MARIA RODICA	CONINFO S.R.L. Târgu Mures, Str. Cuza Vodă, nr.22, ap. 32, Tel/Fax: 0265/267898, GSM: 0723667588, e-mail: iton@itongrup.com	DA
2003-1242	COMĂNESCU NADIA VASILICA	ANTIBIOTICE SA IAȘI Iași, Str. Valea Lupului nr.1, Tel: 0232/253600 int.525, Fax: 0232/211020, GSM: 0745371217 , e-mail: trademarks@antibiotice.ro	NU
2003-1246	VIȘOIU LILIAN CĂTĂLIN	CABINET DE PROPRIETATE INDUSTRIALA "VIȘOIU LILIAN CĂTĂLIN" București, Str. Alexandru Vlahuta nr.3, bl. M48, sc.A, ap.7, sector 3, Tel/Fax: 021/3207251, GSM: 0744480657,visoiucatalin@yahoo.com, www.visoiucatalin.home.ro	DA
2003-1248	CULIC ANDREI RADU	NESTOR NESTOR DICULESCU KINGSTON PETERSEN – CONSILIERE IN P.I. S.R.L. București, Calea Dorobantilor nr.237B, et.11,camera 11-8, GSM: 0744309382	DA
2003-1250	DUMITRESCU ARTEMIS SORINA	S.C. ROMINVENT S.A. București, Str. Ermil Pangratti nr. 35, et.1, sect.1 Tel: 021/2312515, Fax: 021/2312550 e-mail:artemisb@rominvent.ro	DA
2003-1251	HARSANY ALEXANDRU	NESTOR NESTOR DICULESCU KINGSTON PETERSEN – CONSILIERE IN P.I. S.R.L. Bucuresti, Calea Dorobantilor nr.237B, et.11,camera 11-8 Tel : 021/2011200, Fax : 021/2011210, GSM : 0722203934	DA
2003-1254	ENESCU MIRUNA	S.C. ROMINVENT S.A. București, Str. Ermil Pangratti nr. 35, et.1, sect.1 Tel: 021/2312515, Fax: 021/2312550 e-mail : menescu@rominvent.ro	DA
2003-1258	FLOREA ILEANA MARIA	S.C. ROMINVENT S.A. București, Str. Ermil Pangratti nr. 35, et.1, sect.1 Tel: 021/2312515, Fax: 021/2312550 e-mail: iflorea@rominvent.ro	DA
2003-1259	FUCIU ANIȘOARA	CABINET ANI FUCIU SRL Com.Snagov, Bloc P53, sc.A, ap.1, jud.Ifov, Tel: 021/4910123, Fax: 021/3142157, 0744370196, e-mail: anif@euro.ro , ani.fuciu@euro.ro	DA
2003-1261	IACOBINI MIHNEA RĂZVAN	SC IACOBINI&CO, CONSILIERI IN DREPTUL DE PROPRIETATE INDUSTRIALA SRL București, Calea Mosilor, nr.258, bl. 4bis, ap.22, sector 2, Tel : 021/2104690 ; Fax : 021/2104793 E-mail : asimri@yahoo.com	DA

2003-1262	IACOBINI ANCA SVETLANA	SC IACOBINI&CO, CONSILIERI IN DREPTUL DE PROPRIETATE INDUSTRIALA SRL Bucuresti, Calea Mosilor, nr.258, bl. 4bis, ap.22, sector 2, Tel : 021/2104690 ; Fax : 021/2104793 E-mail : asimri@yahoo.com	DA
2003-1268	ITU TEODORA	CONINFO S.R.L. Târgu Mures, Str. Cuza Vodă, nr.22, ap. 32, Tel/Fax: 0265/267898, GSM: 0723667588, e-mail: iton@itongrup.com	DA
2003-1271	MARINESCU RUXANDRA	S.C. PATENTMARK S.R.L. București, Str. Dr. N. Turnescu nr. 2, sector 5, Tel/fax 021/3121669, Fax: 021/2233963, e-mail: stema@pcnet.ro , 0722626875	DA
2003-1275	VELICU ANCA	CABINET ENPORA S.R.L. București, Șos. Iancului nr. 7, bl. 109B, sc. B, ap. 46, sector 2, 021712, Tel : 021/2501634, Fax : 021/2507927 e-mail : pop@patents.ro, pop@enpora.com	DA
2003-1277	OPREA MARILENA	V&F INTELLECTUAL PROPERTY CONSULTING S.R.L. București, Str. Mărgelelor nr.6, Bl. 304, sc.4, ap.45, sector 6, Tel: 021/3140283, Fax: 021/3140290, e-mail: opream@vf.ro, GSM: 0722259260	DA
2003-1278	STĂNCESCU ALIN CRISTIAN	LEGAL BRAND S.R.L. București, Str. Nicolae Licăreț nr.1, bl.33, sc.C, ap.107, Tel: 0722607380, legal.brand@easynet.ro	DA
2003-1280	STIOPU NORICA	MOBILENIA SRL București, Șos. Pantelimon nr.161, sector 2, Tel : 021/2506270 Fax : 021/2507456 e-mail : rpopescu@mobilenia.ro	NU
2003-1286	SECĂREANU DOINA MARIA	S.C. INVENTA - AGENȚIE UNIVERSITARĂ DE INVENTICĂ S.R.L. București, Bdul Corneliu Coposu, nr. 7, bl. 104, sc.2, etaj 1, ap.31, sector 3, Tel : 021/3200285, Tel/Fax : 021/3228325, e-mail : inventa@mark-patent.ro	DA
2003-1288	LUCĂCEL MIHAIELA	SC FARMEC SA Cluj Napoca, Str. Henri Barbusse nr.16, Tel :0264/433193, Fax : 0264/432543, GSM : 0745347813, e-mail : miha.cj@personal.ro	NU

**CENTRE REGIONALE PENTRU
PROMOVAREA PROPRIETĂȚII
INDUSTRIALE ÎN ROMÂNIA**

ORDIN nr. 03/15.01.2002

În temeiul art. 6 alin. 3 din HG nr. 573/07.09.1998 și a Deciziei Primului Ministru nr. 45/13.03.1998, Directorul General al Oficiului de Stat pentru Invenții și Mărci emite următorul:

ORDIN

Articol unic: Lista centrelor regionale, cuprinzând datele utile și instituțiile gazdă, așa cum sunt prezentate în anexă, se publică în Buletinul Oficial de Proprietate Industrială împreună cu prezentul Ordin.

Director General
ing. Gábor VARGA

CENTRE REGIONALE PENTRU PROMOVAREA PROPRIETĂȚII INDUSTRIALE ÎN ROMÂNIA

Coordonatorul activității Centrelor Regionale din partea OSIM:

ing. Florin POPA tel: 01 315 19 66/221; 01 315 19 64/221; 314 59 65/221
Fax: 01 312 38 19
Mobil: 0723 33 07 52
E-mail: florin.popa@osim.ro sau office@osim.ro

BACĂU

- str. Libertății nr. 1, Cod 600052, județul Bacău
- tel: 0234/570010 /130, 146
- fax: 0234/571070
- mobil: 0744538409
- e-mail : camerabc@cciabc.ro
- [www.cciabc.ro /servicii.htm](http://www.cciabc.ro/servicii.htm)
- Coordonator activitate Centru: dl. Doru SIMOVICI - Președinte CCIA
- Director centru: ing. Gh. GHIVNICI

BISTRIȚA-NĂSĂUD

CAMERA DE COMERȚ, INDUSTRIE ȘI AGRICULTURĂ BISTRIȚA-NĂSĂUD, pentru CRPPPI

- Adresa sediului: str. Petre Ispirescu nr. 15A, Bistrița, Bistrița 420081, județul BISTRIȚA-NĂSĂUD
- Adresa de corespondență: *Oficiul Poștal 1, Căsuța Poștală 18, Bistrița, județul BISTRIȚA NĂSĂUD*
- tel. 0263 230640; 230400; 210038
- fax. 0263 230640; 210039
- e-mail: office@ccibn.elcom.ro
relatii@ccibn.elcom.ro
- Coordonator: dl. Vasile BAR- Președinte CCIA Bistrița
- Responsabil centru: dl. ing. Daniel Cristian BALAN

BRĂILA

- str. Pensionatului nr. 3, C.P. 6-42, Brăila cod 810245, județul BRĂILA
- tel: 0239 612 388
- tel/fax: 0239 613716; 613172; 614324
- e-mail: cciabr@brx.ssibr.ro
- Coordonator: dl. Ioan CHIRIACESCU, Director executiv CCIA
- Responsabil centru: dna. ing. Anca VASILIU

BRAȘOV

- Adresa de vizitare și consultanță: Colina Universității, Corp I
- Adresa de corespondență: Brașov 500500, județul BRAȘOV, O.P.1, C.P. 298
- tel: 0268 412921/196
- fax: 0268 476241
- e-mail : totu@unitbv.ro
- Coordonator activitate Centru: dl. Ioan TOTU, mobil: 0744 520357
- Persoană contact: dna Simona HRITCU

CONSTANȚA

- str. Mircea cel Bătrân nr. 84, bloc MF1, Cod 900658 județul CONSTANȚA
- tel: 0241 618475 ;619854;
- fax: 0241 619454
- e-mail: office@ccina.ro
drc@ccina.ro
- www.ccina.ro
- Coordonator activitate Centru: dl.C. JUGANARU-director executiv CCINA
- persoane contact: dna.ing. Adriana BAROTHI (mobil 07222754416)
dna.cons.jurist I.F.CARSTEA

CRAIOVA

- str. Libertății nr. 15, Corp Administrativ Universitate, cam. 208-209 Craiova cod 200583, județul DOLJ
- tel/fax 0251 134880
- e-mail: inventii@administrativ.ucv.ro
- e-mail: ghmanolea@em.ucv.ro
- www.central.ucv.ro/newwebpg/ciitt/CRPPI.htm
- Coordonator : Prof. univ. dr. Gheorghe MANOLEA - tel : 0744771432
- persoană contact: ing.Catalin NEDELCUT

GALAȚI

- str. Mihai Bravu nr. 46, cod 800208, CCIA Galați, județul GALAȚI
- tel: 0236 460312; 473580
- fax: 0236 460650
- e-mail: camcomin@xnet.ro
- www.cciagl.xnet.ro
- Coordonator : dl. Dan Lilion GOGONCEA- Președinte CCIA Galați
- Responsabil centru: dl. Dumitru GHECENCO

IAȘI

- Universitatea Gheorghe Asachi, Institutul Național de Inventică, Bdul CAROL nr. 3-5, P.O. Box 727- IAȘI -3, cod 700506, județul IAȘI
- tel/fax 0232 214763
- e-mail : bplaht@athena.mt.tuiasi.ro
- Coordonator: dl. Prof. univ. dr. ing. Boris PLAHTEANU

BAIA MARE

- str. Melodiei nr. 2/P3, Baia Mare cod 430353, județul MARAMUREȘ
- tel./ fax : 0262 213753
- e-mail: crpppimm@bic.cdimm.org
 - : sorin@bic.cdimm.org
 - : carmen@bic.cdimm.org
- www.crpppimm.cdimm.org
- Coordonator : Nicolae DASCALESCU - Director CDIMM
- Persoane contact: ing. Sorin IANCU - director centru
ing. Carmen NEACSU

ORADEA

- str. Roman Ciorogariu nr. 65, p.o box 211, cod 410009, județul BIHOR
- tel: 0259 417807; 135104; 135202; 135017
- fax: 0259 47 0015
- e-mail: secretariat@ccibh.ro
- Coordonator activitate Centru: dl.Ioan GLAJARU- Președinte CCIA
- persoană contact : dna Mihaela SECARĂ

SFÂNTU GHEORGHE

- județul COVASNA - Sediul ASIMCOV, str. Martinovics nr.2 , O.P.1, C.P. 167 , cod 520009
- tel/fax: 0267 31 81 52
- e-mail: stanciu@planet.ro
- Coordonator: dl. Miklos Levente BAGOLY- Președinte ASIMCOV
- Responsabil centru: dna Adelina STANCIU- telefon : 0744435291

SUCEAVA

- str. Universității nr. 15-17, cod 720229, județul SUCEAVA
- tel. 0230 521506; 520099
- fax.0230 520099; 521506
- e-mail: cci@cci.usv.ro
- Coordonator: dl Ioan HEROIU - Președinte CCIA
- Responsabil centru: cons. jur. Ovidiu DONTU
- persoană contact: ing. Mircea POPOVENIUC tel.direct 0230 523587

TÂRGU MUREȘ

- Centrul Regional de Promovare a Protecției Proprietății Industriale,
- str. Henri COANDĂ nr. 1, cod 540045, județul Mureș
- tel. 0265 269522; fax 0265 263300
- e-mail: plesagho@yahoo.com
- Coordonator: dl. dr. Octavian PLESA - Director General

TIMIȘOARA

- str. Piața Victoriei nr.3 , parter, cod 300030, județul TIMIȘ
- tel. 0256 490766; fax 0256 490311
- e-mail: cpmq@cciat.ro sau
ccda@cciat.ro
- www.cciat.ro
- Coordonator: dl. Emil MATEESCU - Președinte CCIA
- Responsabil centru: Aurelia CHIRA - consilier

Colegiul de redacție

Dr. ing. Gheoghe Bucșă - *Șef Serviciu Desene și Modele Industriale*
Cristina-Maria Bararu - *Șef Serviciu Editură - Tipografie*
Mihaela Uhr
Elena Graciov
Adina Stanciu - *Redactor responsabil BOPI - Secțiunea DMI*
Mira Negoită - *Tehnoredactor*



Editare și tehnoredactare computerizată: **Editura OSIM®**

Coperta: *Cristina-Maria Bararu*

Inscripționat sub comanda nr. 119/2004, la
Tipografia OFICIULUI DE STAT PENTRU INVENȚII ȘI MĂRCI, BUCUREȘTI

În atenția consilierilor în proprietate industrială și a mandatarilor autorizați

Stimate doamne,

Stimați domni,

Editura OSIM vă oferă posibilitatea de a face cunoscute, în țară și străinătate, produsele și serviciile firmelor dumneavoastră, prin prezentarea de reclame în cadrul publicațiilor OSIM (alb-negru și color, text și/sau imagini, în limba română sau într-o limbă de circulație internațională), publicații ce sunt difuzate și la 45 de oficii de proprietate industrială din întreaga lume (și două baze de date internaționale, Derwent și Chemical Abstract).

Precizăm că reclamele care contravin ordinii publice sau bunelor moravuri, sau materialele care vin în contradicție cu politica editorială a OSIM nu vor fi publicate.

De asemenea, menționăm că reclamele vor putea fi publicate la sfârșitul publicațiilor sau pe **coperta 3**, policromie, - **numai** pentru reclame de **dimensiunea 20,5 x 29,5 cm**.

Tarifele pentru publicitate sunt:

Tarifele de bază: (€/cm²)

Pagini alb-negru (fotografii, imagini): 0,5

Pagini color (policromie/fotografii, imagini): 1,0

Plata se va face în LEI, la cursul BNR din ziua facturării.

Pentru diverse anunțuri (text/alb-negru), tarifele sunt în LEI

Anunțuri: 2000 LEI/cuvânt

Anunțuri pe negativ: 3000 LEI/cuvânt

Anunțuri într-o limbă străină: 5000 LEI/cuvânt

Directia - Redactia - Administratia
OFICIUL DE STAT PENTRU INVENTII SI MARCI
Str. Ion Ghica nr. 5, Sector 3, telefon: + 4021 315.19.66;
fax: + 4021 312.38.19
e-mail: office@osim.ro http: www.osim.ro
BUCURESTI - ROMÂNIA

Tehnoredactare si tipar: OFICIUL DE STAT PENTRU INVENTII SI MARCI