

**OFICIUL DE STAT
PENTRU
INVENȚII ȘI MĂRCI**

ROMÂNIA



**BULETIN OFICIAL
DE
PROPRIETATE
INDUSTRIALĂ**

**Secțiunea
DESENE ȘI MODELE INDUSTRIALE
(Design industrial)**

Nr. 7/2004

ROMANIA



OFICIUL DE STAT PENTRU INVENȚII ȘI MĂRCI

BULETIN OFICIAL DE PROPRIETATE INDUSTRIALĂ

**SECȚIUNEA DESENE ȘI MODELE INDUSTRIALE
(DESIGN INDUSTRIAL)**

7

Publicat la 08 august 2004

© Toate drepturile sunt rezervate O.S.I.M. Această publicație nu va putea fi reprodusă în tot sau în parte, în nici un mod, fără autorizație prealabilă.

**BULETIN OFICIAL DE PROPRIETATE INDUSTRIALĂ
- SECȚIUNEA DESENE ȘI MODELE INDUSTRIALE -**

**Numărul 7
IULIE 2004**

Redacția - Administrația:

**OFICIUL DE STAT
PENTRU
INVENȚII ȘI MĂRCI
Sectorul
Desene și Modele Industriale**

Str. Ion Ghica nr. 5, sector 3
Telefon: 315.19.66
Fax: (401) 312.38.19
Telex: 11370 ROPAT-R
e-mail: office@osim.ro
BUCUREȘTI - ROMÂNIA

Buletinul poate fi procurat de la
Oficiul de Stat pentru Invenții și
Mărci, prin:
- abonamente anuale, la prețul
estimativ de **4.152.000 lei/an**

Sumele se vor depune în contul:
**50.25.4266.081 - Direcția de
Trezorerie și Contabilitate
Publică a Municipiului
București**

CUPRINS GENERAL

Cereri de înregistrare a desenelor
și modelelor industriale depuse la
O.S.I.M. **893**

Lista cererilor de înregistrare a
desenelor și modelelor industriale
publicate în ordinea crescătoare
a numerelor de înregistrare **1001**

Lista alfabetică a solicitanților **1005**

Desenele și modelele industriale
înregistrate în Registrul Național al
desenelor și modelelor industriale
conform hotărârii comisiei de
specialitate a O.S.I.M. **1013**

CONTENTS

CONTENU GENERAL

Applications of registration of industrial designs filed at OSIM	893	Demandes d'enregistrement des dessins et des modeles industriels deposees a l'OSIM	893
List of the applications of registration of industrial designs published according to registration thereof	1001	Liste des demandes d'enregistrement des dessins et des modeles industriels publiees tentant compte de l'ordre de leur enregistrement	1001
Alphabetical list of depositors	1005	Liste alphabetique des deposants	1005
Industrial designs registered in the National Register of Industrial Designs according to the decision of the State Office for Inventions and Trademarks design commission	1013	Des dessins et des modeles industriels enregistres au Registre National des Dessins et des Modeles Industriels conformement a la decision de la Commission de Specialite de l'Office d'Etat pour les Inventions et les Marques	1013

CERERI DE ÎNREGISTRARE A DESENELOR ȘI MODELELOR INDUSTRIALE DEPUSE

(conform Legii nr. 129/29.12.1992 privind protecția
Desenelor și Modelelor Industriale)

În cuprins sunt publicate cererile pentru care s-a cerut protecția în România, inclusiv cele conform Aranjamentului de la Haga, pentru care România a fost desemnată, și care au fost publicate în Buletinul Internațional de Desene și Modele Industriale.

Publicarea cererilor internaționale în Buletinul Oficial de Proprietate Industrială se face gratuit, cuprinzând doar datele bibliografice și nu produce efecte juridice, scopul fiind informarea persoanelor interesate.

*

*

*

The applications requesting protection of industrial designs in Romania are published, the ones under the Hague Agreement for which Romania has been designated included which applications have been published in the International Bulletin of Industrial Designs.

Publication of international applications in the Official Bulletin of Industrial Property is free of charge and only comprises the bibliographic data and produces no legal effects, its aim being that of informing the interested persons.

CODURILE INID ale cererilor de certificat de înregistrare a desenelor și modelelor industriale au următoarea semnificație:

- (21) Numărul depozitului național:
- (22) Data depozitului național:
- (43) Data publicării:
- (71) Numele și adresa solicitantului:
- (74) Numele și adresa mandatarului:
- (72) Numele autorului:
- (54) Denumirea desenului/modelului:
- (28) Numărul de desene/modele:
- (51) LOC (7) CI:
- (57) Descrierea desenului/modelului:
- (80)*Numărul de depozit internațional conform Aranjamentului de la Haga:
Data înregistrării internaționale:
Data publicării internaționale:
- (30) Prioritate invocată:
- (33) Țara:
- (32) Data:
- (31) Numărul:

* Depozit internațional înregistrat conform Aranjamentului de la Haga, la care România a fost desemnată, publicat în Buletinul Internațional de Desene și Modele, care poate fi consultat, integral inclusiv reprezentările grafice, la Oficiul de Stat pentru Invenții și Mărci. Procurarea Buletinului Internațional de Desene și Modele se poate face prin abonament la Biroul Internațional O.M.P.I. - Geneva, Elveția.

CODURILE STANDARDIZATE pentru reprezentarea țărilor, ca și a altor entități și organizații internaționale, care eliberează sau înregistrează titluri de proprietate industrială.

Organizația Mondială de Proprietate Intelectuală (OMPI)	WO
Oficiul European de Brevete (OEB)	EP
Organizația Africană de Proprietate Intelectuală	OA
Organizația Regională Africană de Proprietate Intelectuală	OA

Argentina	AR	Irlanda	IE
Australia	AU	Israel	IL
Belgia	BE	Italia	IT
Brazilia	BR	Japonia	JP
Bulgaria	BG	Luxembourg	LU
Canada	CA	Marea Britanie	GB
China	CN	Mexic	MX
Croația	HR	Norvegia	NO
Danemarca	DK	Olanda	NL
Egipt	EG	Polonia	PL
Elveția	CH	Portugalia	PT
Finlanda	FI	Republica Coreea	KR
Franța	FR	Republica Moldova	MD
Grecia	GR	România	RO
Germania	DE	Spania	ES
India	IN	Statele Unite ale Americii	US
Indonezia	ID	Suedia	SE
Iordania	IO	Turcia	TR
Iran	IR	Ungaria	HU
Irak	IK		

CERERI DE ÎNREGISTRARE A DESENELOR ȘI MODELELOR INDUSTRIALE DEPUSE LA O.S.I.M.

În cuprins sunt publicate toate cererile de înregistrare a desenelor și modelelor industriale depuse la Oficiul de Stat pentru Invenții și Mărci - Sectorul desene și modele industriale pentru care s-au constituit depozite reglementare în lunile ianuarie, februarie și martie 2004 (cu excepția cererilor pentru care nu s-au achitat taxele legale sau sunt incomplete). **Având în vedere art. 37 din Legea nr. 129/29.12.1992 republicată**, pentru aceste cereri publicate, **persoana fizică sau persoana juridică îndreptățită la eliberarea certificatului, beneficiază provizoriu de aceleași drepturi conferite titularului**, în conformitate cu prevederile **art. 33**, până la eliberarea certificatului de înregistrare, cu excepția cazurilor în care cererea de înregistrare a fost respinsă sau retrasă.

Publicarea cererilor internaționale în Buletinul Oficial de Proprietate Industrială - Secțiunea desene și modele industriale (design industrial), **se face gratuit, cuprinzând doar datele bibliografice și nu produce efecte juridice**, scopul fiind informarea persoanelor interesate. Depozitele internaționale înregistrate conform Aranjamentului de la Haga, la care România a fost desemnată, sunt publicate în Buletinul de Desene și Modele Internaționale. Procurarea Buletinului de Desene și Modele Internaționale se poate face prin abonament la Biroul Internațional O.M.P.I. - Geneva, Elveția.

Publicarea datelor bibliografice a depozitelor se va face în ordinea crescătoare a claselor și subclaselor, conform Clasificării internaționale pentru desene și modele industriale (ediția a VII-a), conform Aranjamentului de la Locarno.

Dacă **mai multe depozite au aceeași clasă și subclasă**, publicarea datelor bibliografice se va face în **ordinea numărului de înregistrare**.

În conformitate cu **art. 24 din Legea nr. 129/29.12.1992**, **orice persoană interesată poate face opoziții** privind înregistrarea desenului sau modelului industrial, **în termen de 3 luni de la data publicării acestuia**.

În prezentarea cererilor de înregistrare a desenelor și modelelor industriale se folosesc codurile INID și codurile țărilor, a căror semnificație este dată la pag. 892.

CLASA 01 - PRODUSE ALIMENTARE

- (21) Numărul depozitului național:
f 2004 0208
- (22) Data depozitului național: 20.02.2004
- (43) Data publicării: 31.07.2004
- (71) Numele și adresa solicitantului:
IVĂNESCU C. MARINELA, STR. CĂP.
AV. ALEXANDRU ȘERBĂNESCU NR.
41, BL. 20, SC. 1, AP. 3, AP. 15,
SECTOR 1, BUCUREȘTI, B 7000
- (72) Numele autorului: IVĂNESCU C.
MARINELA
- (54) Denumirea desenului/modelului:
**FORME DE PREZENTARE A
ALUATURILOR**
- (28) Numărul de desene/modele: 2
- (51) LOC (7) Ci: **01** - 01

- (21) Numărul depozitului național:
f 2004 0309
- (22) Data depozitului național: 19.03.2004
- (43) Data publicării: 31.07.2004
- (71) Numele și adresa solicitantului:
IZOPOP CONSTRUCȚII S.R.L., STR.
FABRICII NR 35, TURDA, CJ
- (72) Numele autorului: POP FLORIN
- (54) Denumirea desenului/modelului:
RULADĂ CU NUCĂ
- (28) Numărul de desene/modele: 2
- (51) LOC (7) Ci: **01** - 01

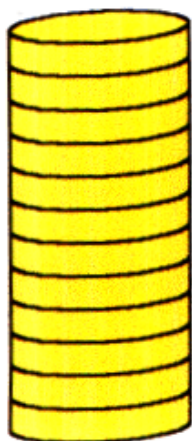

1



1

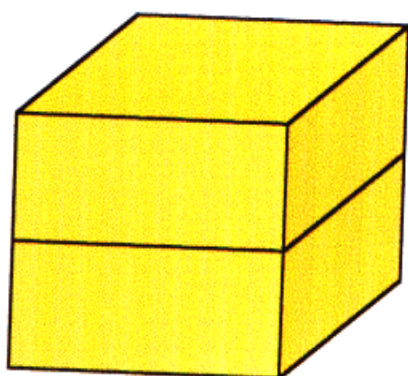

2



2

- (21) Numărul depozitului național:
f 2004 0310
- (22) Data depozitului național: 19.03.2004
- (43) Data publicării: 31.07.2004
- (71) Numele și adresa solicitantului:
IZOPOP CONSTRUCȚII S.R.L., STR.
FABRICII NR 35, TURDA, CJ
- (72) Numele autorului: POP FLORIN
- (54) Denumirea desenului/modelului:
RULADĂ CU MAC
- (28) Numărul de desene/modele: 2
- (51) LOC (7) Cl: **01** - 01



1



2

CLASA 02 - ARTICOLE DE ÎMBRĂCĂMINTE ȘI MERCERIE

- (21) Numărul depozitului național:
f 2004 0052
- (22) Data depozitului național: 12.01.2004
- (43) Data publicării: 31.07.2004
- (71) Numele și adresa solicitantului:
S.C. STIMPEX S.A., STR. NICOLAE
TECLU NR. 46-48, SECTOR 3,
BUCUREȘTI, B 7000
- (72) Numele autorului: ISTRATE MARCEL;
SIMA MIHAI; GHIȚĂ LAURENȚIU;
MOLDOVAN VASILE; CHIVU COSTEL
- (54) Denumirea desenului/modelului:
CASCĂ DE PROTECȚIE
- (28) Numărul de desene/modele: 1
- (51) LOC (7) Cl: **02** - 03

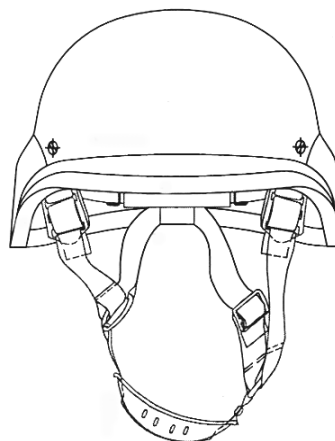

1.1

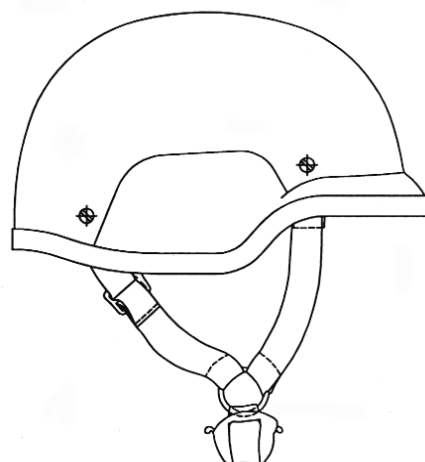

1.2

**CLASA 05 - ARTICOLE TEXTILE
NECONFECTIONATE,
MATERIALE DIN FIBRE
TEXTILE SINTETICE
SAU NATURALE**

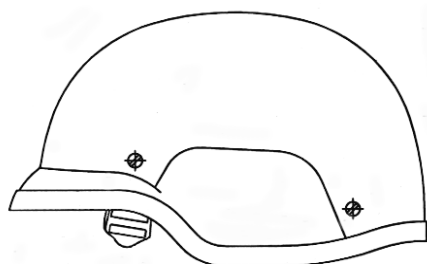

1.3

(21) Numărul depozitului național:

f 2004 0216

(22) Data depozitului național: 24.02.2004

(43) Data publicării: 31.07.2004

(71) Numele și adresa solicitantului:

S.C. 7 BURGEN S.R.L., STR. ZIDUL
CETĂȚII NR.8, SIGHIȘOARA, MS 3050

(72) Numele autorului: LANGA OLIMPIU

(54) Denumirea desenului/modelului:

BRODERII

(28) Numărul de desene/modele: 8

(51) LOC (7) Cl: **05** - 03

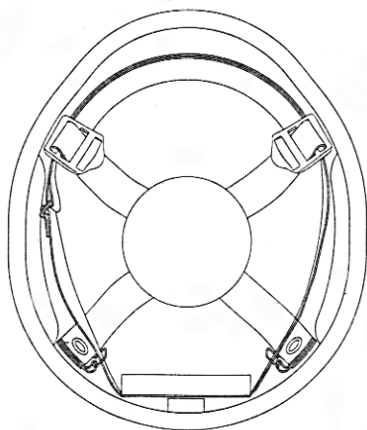

1.4

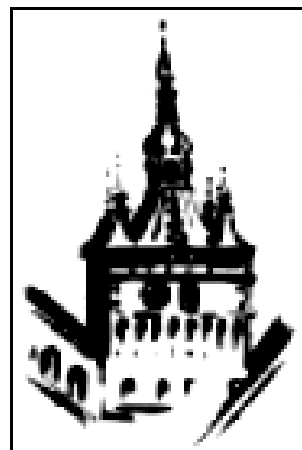

1

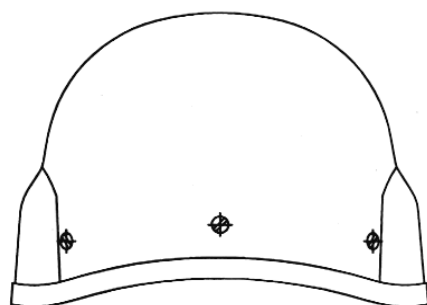

1.5



2



3

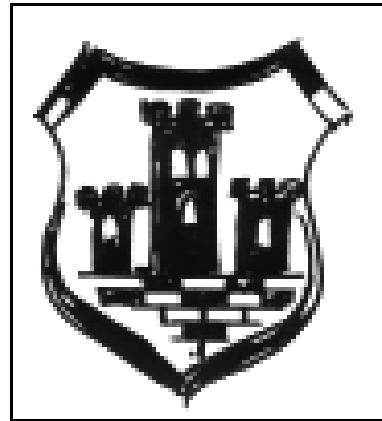

6

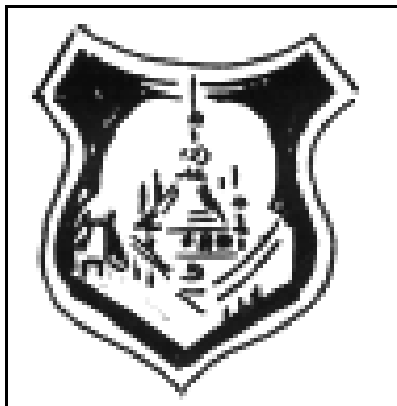

4

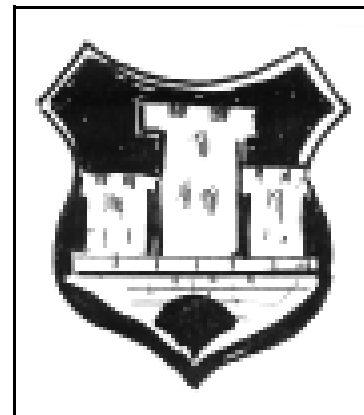

7

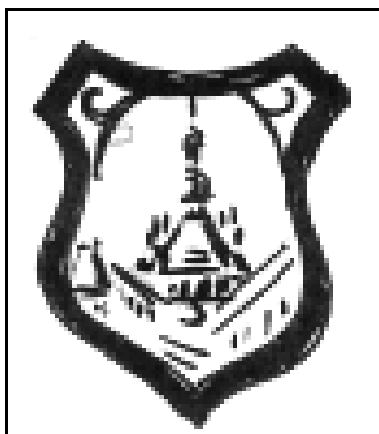

5



8

- (21) Numărul depozitului național:
f 2004 0203
- (22) Data depozitului național: 17.02.2004
- (43) Data publicării: 31.07.2004
- (71) Numele și adresa solicitantului:
KAKILLIOGLU MAHMUT, PIAȚA
ALBA IULIA NR. 7, BL. I6, SC. 1,
AP. 17, SECTOR 3, BUCUREȘTI
- (74) Numele și adresa mandatarului:
CABINET N.D. GAVRIL S.R.L., STR.
STEFAN NEGULESCU NR. 6A,
SECTOR 1, 7000 BUCUREȘTI
- (72) Numele autorului: KAKILLIOGLU
MEHMET
- (54) Denumirea desenului/modelului:
MODEL ȚESĂTURĂ
- (28) Numărul de desene/modele: 8
- (51) LOC (7) Cl: **05 - 05**

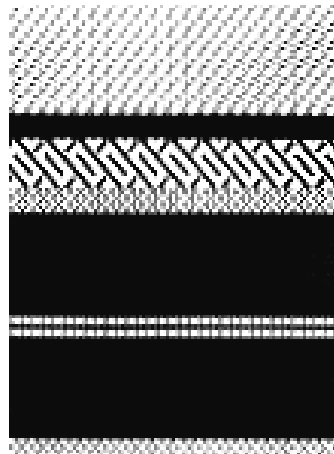

3



1

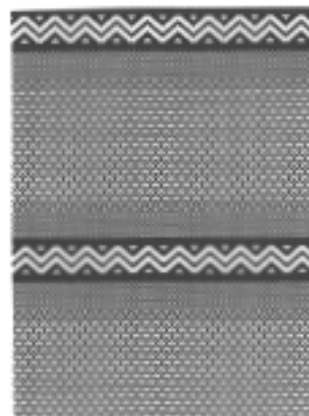

4

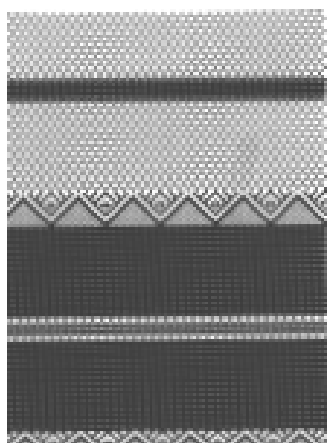

2

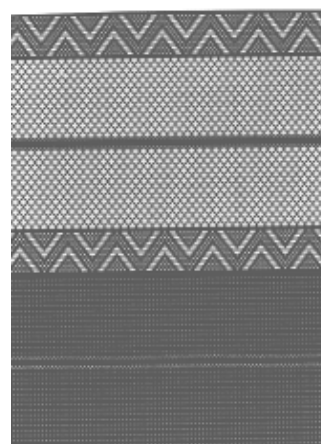

5

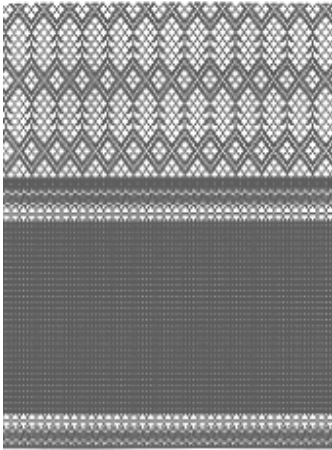

6

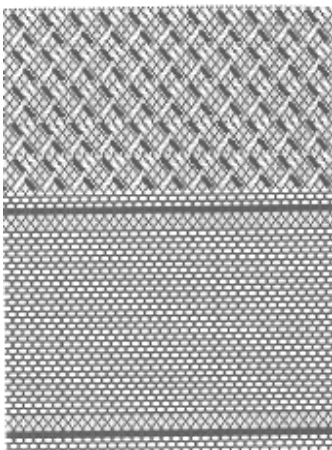

7

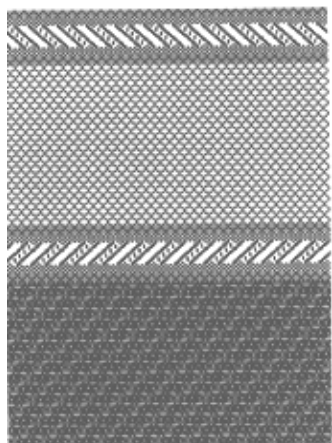

8

CLASA 06 - MOBILIER

(21) Numărul depozitului național:

f 2004 0218

(22) Data depozitului național: 25.02.2004

(43) Data publicării: 31.07.2004

(71) Numele și adresa solicitantului:

S.C. AUTOMOBILE DACIA S.A.,
STR. UZINEI NR.1, MIOVENI,
AG 0401

(72) Numele autorului: LUCIANO BOVE

(54) Denumirea desenului/modelului:

SCAUN FAȚĂ

(28) Numărul de desene/modele: 1

(51) LOC (7) Cl: **06 - 01**

1.1



1.2



1.3

(21) Numărul depozitului național:
f 2004 0301

(22) Data depozitului național: 16.03.2004

(43) Data publicării: 31.07.2004

(71) Numele și adresa solicitantului:

UNICHIM SERVICE S.R.L., STR.

GIUSEPPE GARIBALDI NR. 30,

SECTOR 2, BUCUREȘTI, B 70000

(72) Numele autorului: APOSTOL RADU

(54) Denumirea desenului/modelului:

SCAUNE

(28) Numărul de desene/modele: 5

(51) LOC (7) Cl: **06** - 01

(57) Descrierea desenului/modelului: **Model 1** - spătar ergonomic cursat în două planuri cu 2 inflexiuni, prima de circa 30° și a doua de 15° care asigură un confort sporit la sprijinirea persoanei pe spătar și așezarea pe șezut. De asemenea este prevăzut cu o decupare la spătar care asigură manipularea scaunului cu ușurință; **model 2** - idem cu model 1 cu observația că spătarul nu mai are curbura suplimentară în sus și decuparea pentru manipulare; **model 3** - spătar cu suprafață sporită cu și fără decupare la partea superioară; **model 4** - spătar de formă elipsoidală cu decupare la partea superioară pentru ușurința manipulării. Picioarele scaunului sunt prevăzute cu o bară pentru o mai bună stabilitate; **model 5** - spătar cu suprafață sporită în arcadă de stil arăbesc.



1.1



1.2



2.1



2.2



3



4



5

(21) Numărul depozitului național:

f 2004 0514

(22) Data depozitului național: 17.02.2004

(43) Data publicării: 31.07.2004

(71) Numele și adresa solicitantului:

S.C. HORUS SERVICE S.R.L., BDUL
BANU MANTA NR. 22, BL. 29, SC. C,
AP. 2, SECTOR 1, 7000 BUCUREȘTI

(74) Numele și adresa mandatarului:

**AGV - AGENȚIE DE PROPRIETATE
INDUSTRIALĂ SRL**, BDUL MAGHERU
NR. 9, SC. 2, ET. 9, AP. 89, SECTOR 1,
B 7000, BUCUREȘTI

(72) Numele autorului: IVAN MARIAN

(54) Denumirea desenului/modelului:

STAND PUBLICITAR

(28) Numărul de desene/modele: 1

(51) LOC (7) Cl: **06 - 04**

(57) Descrierea desenului/modelului: Modelul reprezintă un model de panou publicitar format dintr-o placă dreptunghiulară sus cu tije paralele fixate în două polițe, o parte arcuită având plăci verticale și tije separatoare, picioare dreptunghiulare și postament.

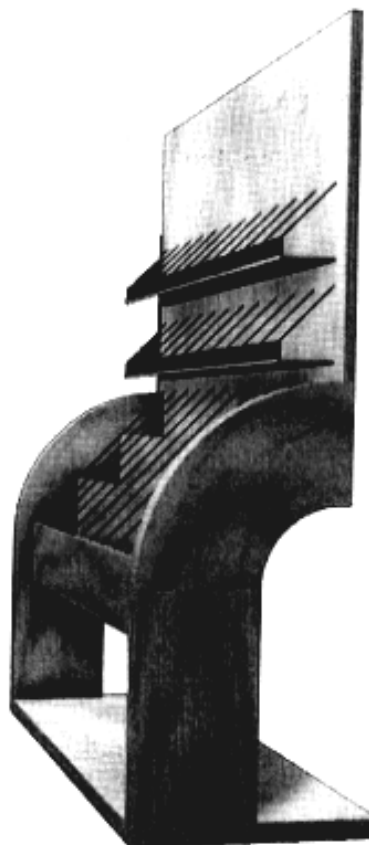

- (21) Numărul depozitului național:
f 2004 0103
- (22) Data depozitului național: 02.02.2004
- (43) Data publicării: 31.07.2004
- (71) Numele și adresa solicitantului:
**TEXTOR INDUSTRIAL PROJECT
S.R.L., CALEA ȘAGULUI NR. 140,
TIMIȘOARA, TM 1900**
- (72) Numele autorului: IANCULESCU
DOREL
- (54) Denumirea desenului/modelului:
PROFILE PENTRU MOBILIER
- (28) Numărul de desene/modele: 2
- (51) LOC (7) Cl: **06** - 06

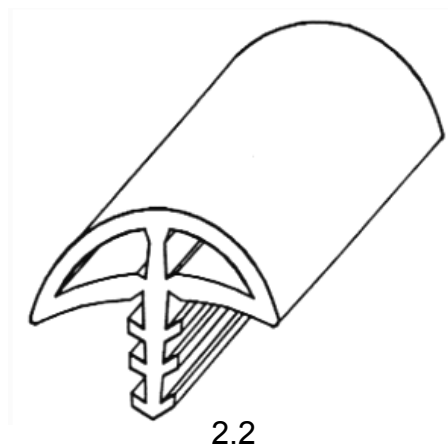

2.2

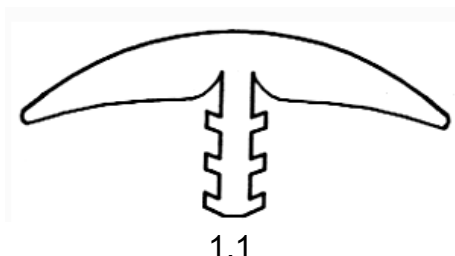

1.1

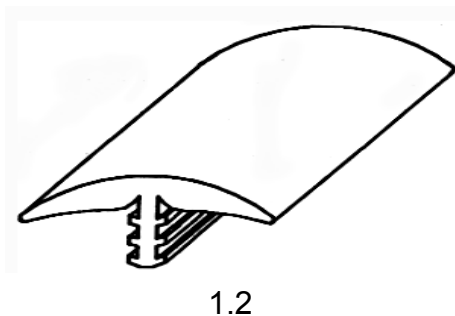

1.2

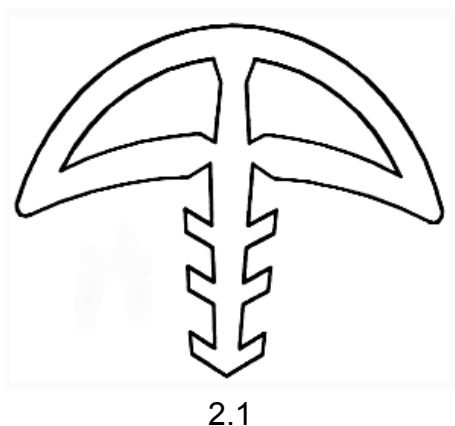

2.1

- (21) Numărul depozitului național:
f 2004 0233
- (22) Data depozitului național: 03.03.2004
- (43) Data publicării: 31.07.2004
- (71) Numele și adresa solicitantului:
**DULOIU OANA IRINA, STR. CALEA
VICTORIEI NR. 23, ET. 2, AP. 12,
SECTOR 3, BUCUREȘTI, B 7000**
- (72) Numele autorului: DULOIU OANA IRINA
- (54) Denumirea desenului/modelului:
PROFILE DIVERSE
- (28) Numărul de desene/modele: 20
- (51) LOC (7) Cl: **06** - 06

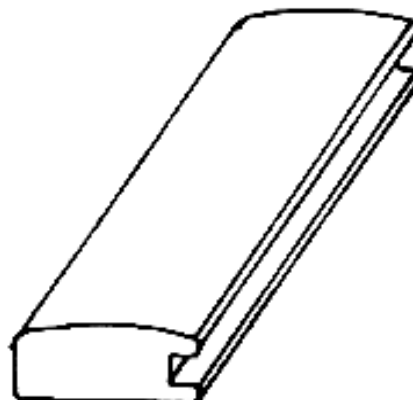

1

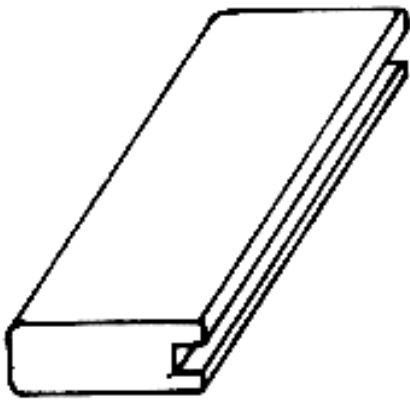

2

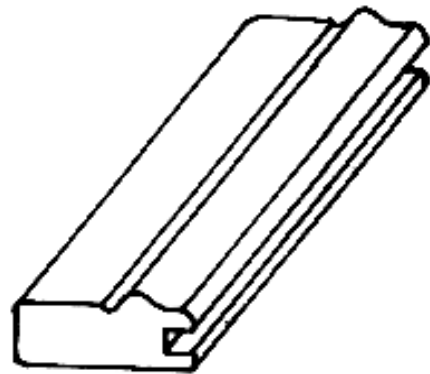

5

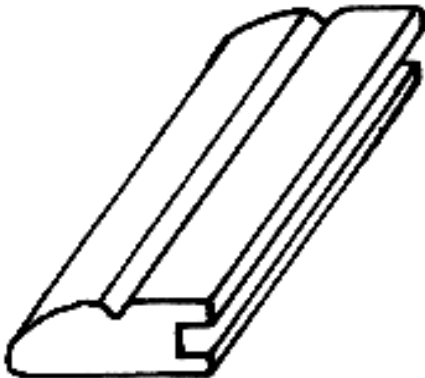

3

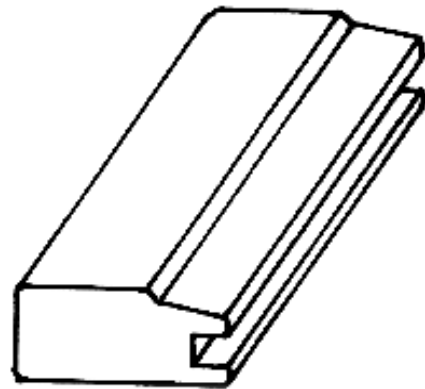

6

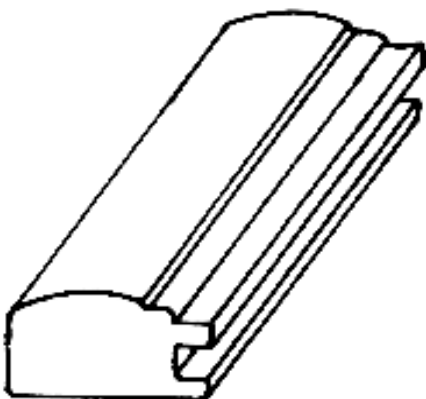

4

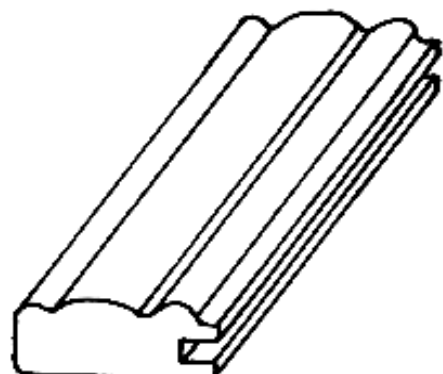

7

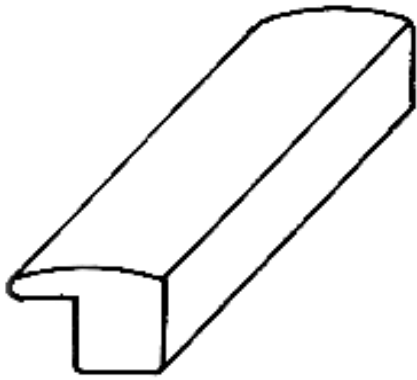

7

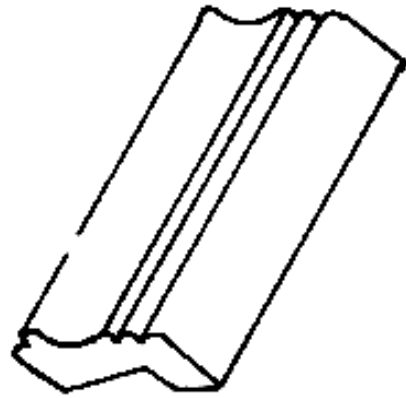

11

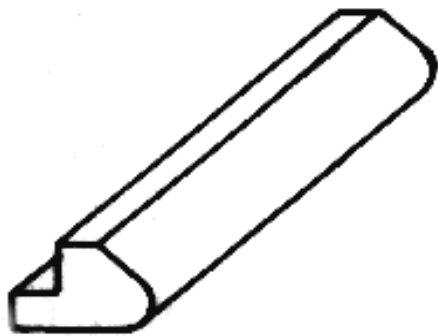

9

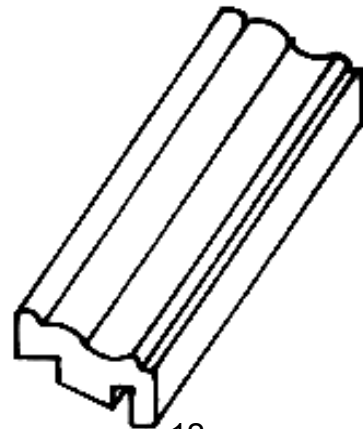

12

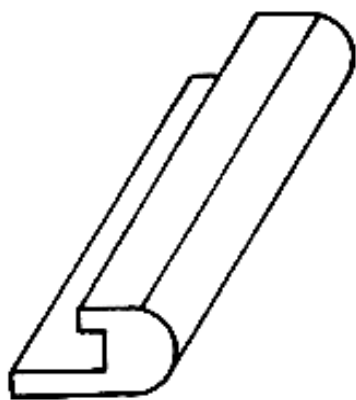

10

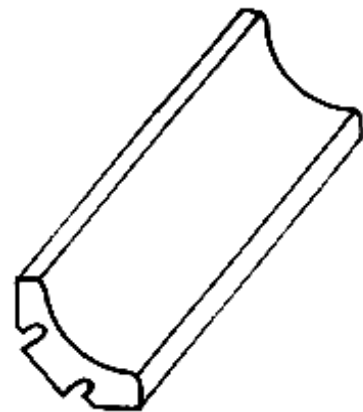

13

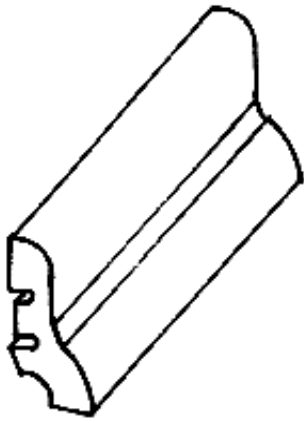

14

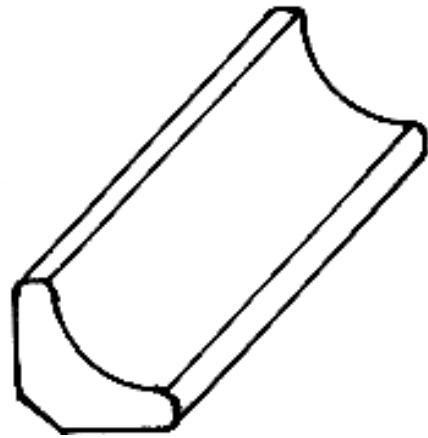

17

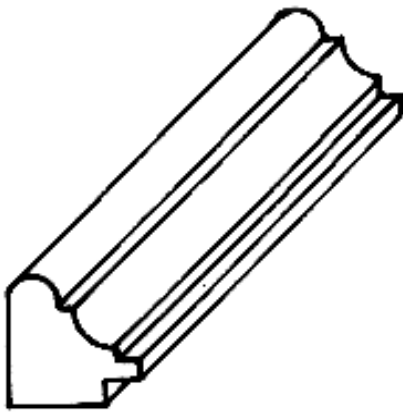

15

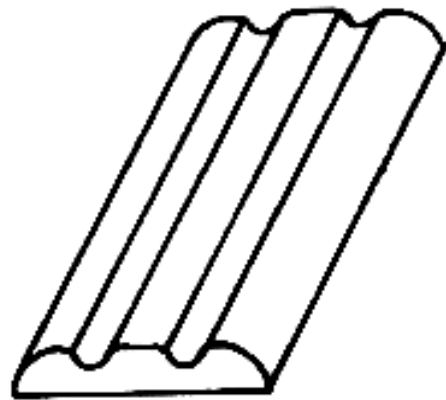

18

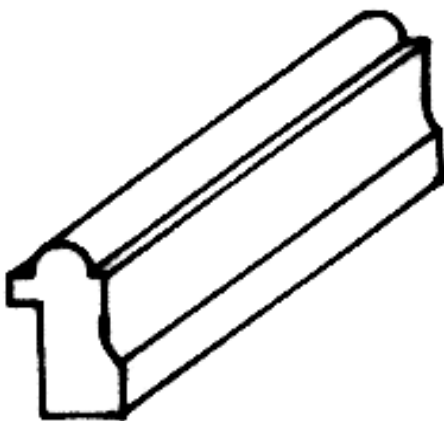

16

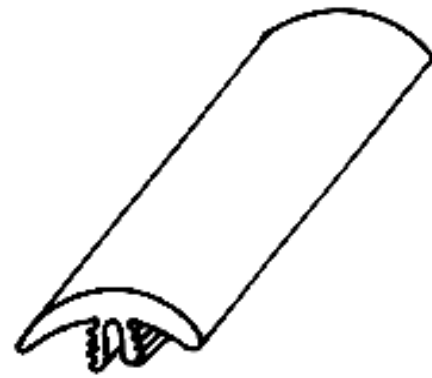

19

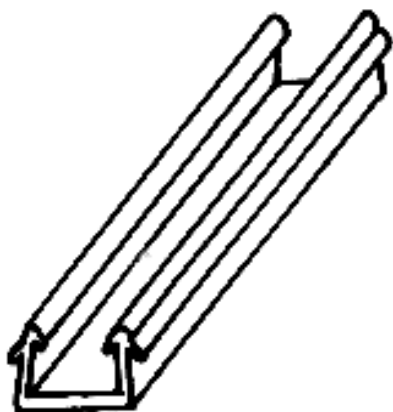

20

(21) Numărul depozitului național:

f 2004 0248

(22) Data depozitului național: 11.03.2004

(43) Data publicării: 31.07.2004

(71) Numele și adresa solicitantului:

S.C. ERGOMETAL SYSTEMS S.R.L.,
STR. SANTUHALM NR. 58A, DEVA,
HD 2700

(54) Denumirea desenului/modelului:

CADRU METALIC DEMONTABIL

(28) Numărul de desene/modele: 1

(51) LOC (7) Cl: **06 - 06**

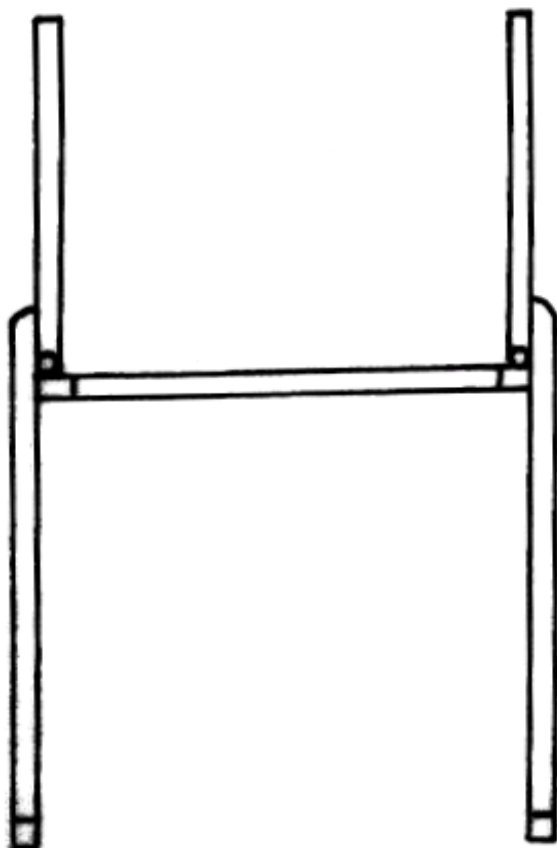

1.1

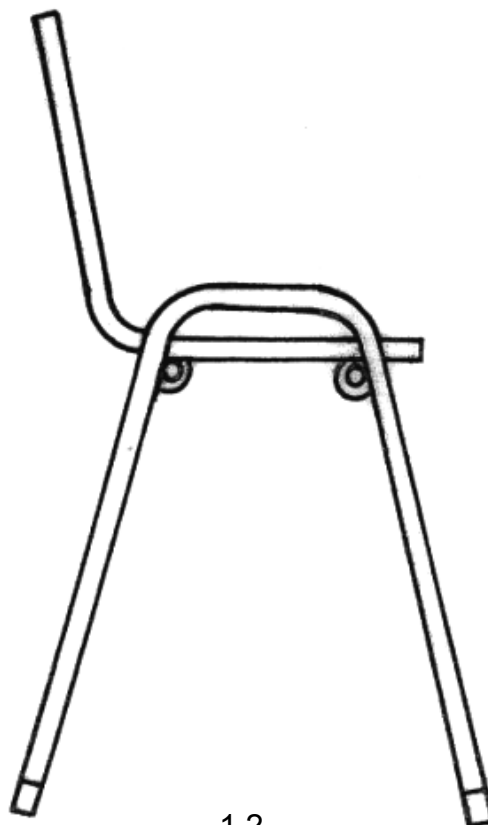

1.2

- (21) Numărul depozitului național:
f 2004 0083
- (22) Data depozitului național: 26.01.2004
- (43) Data publicării: 31.07.2004
- (71) Numele și adresa solicitantului:
RU RU ROMÂNIA, BDUL DECEBAL
NR. 6, BL. S10, AP. 43, SECTOR 3,
BUCUREȘTI, B 7000
- (72) Numele autorului: KASSEM NOUR
- (54) Denumirea desenului/modelului:
RAMĂ PENTRU TABLOU
- (28) Numărul de desene/modele: 1
- (51) LOC (7) Cl: **06 - 07**



- (21) Numărul depozitului național:
f 2004 0070
- (22) Data depozitului național: 20.01.2004
- (43) Data publicării: 31.07.2004
- (71) Numele și adresa solicitantului:
S.C. SIRETUL S.A., STR. MOLDOVEI
NR. 19, PAȘCANI, IS 5725
- (54) Denumirea desenului/modelului:
MODELE DE PERDELE
- (28) Numărul de desene/modele: 50
- (51) LOC (7) Cl: **06 - 10**
- (57) Descrierea desenului/modelului: **Model 1** - desen geometric, cu dungi egale din fir lucios, culoare camel, fond aerat în culoarea dungilor; **model 2** - desen geometric cu joc de dungi descrescătoare din fir lucios, culoare camel, fond aerat în culoarea dungilor; **model 3** - desen geometric cu dungi inegale din fir lucios, culoare camel,

fond aerat în culoarea dungilor; **model 4** - desen geometric cu bordură plină, fond aerat; **model 5** - desen floral cu bordură lată, rețea tip macrame, fir gros, lucios; **model 6** - desen floral cu bordură lată și fond aerat cu dungi verticale, fir gros, lucios; **model 7** - desen floral cu bordură lată tip broderie, rețea plasă, fir gros lucios; **model 8** - desen floral cu bordură tip medalion, fond aerat cu dungi verticale stilizate, fir gros, lucios; **model 9** - desen oriental cu bordură lată tip broderie, fond aerat cu dungi verticale stilizate, fir gros, lucios; **model 10** - desen rustic cu bordură lată și motiv parțial repetat pe mijloc, fond macrame, fir gros, lucios; **model 11** - desen floral cu bordură lată și elemente de desen pe mijloc, fond macrame, fir gros, lucios; **model 12** - desen cu motiv medalion, bordură lată și motiv repetat pe mijloc, fond aerat; **model 13** - desen oriental cu bordură lată tip broderie, motiv repetat pe mijloc, fond macrame, fir gros, lucios; **model 14** - desen floral stilizat, tip broderie, bordură lată și motiv repetat pe mijloc, fond aerat, fir gros, lucios; **model 15** - desen cu medalioane, bordură medie și motiv repetat pe mijloc, fond aerat; **model 16** - desen floral stilizat cu bordură medie și motiv repetat pe mijloc, fond plin cu elemente florale; **model 17** - desen cu frunze, stilizat, tip broderie, bordură îngustă și motiv dublu repetat pe mijloc, fond aerat; **model 18** - desen floral cu lalele, stilizat, bordură îngustă și motiv floral pe mijloc, fond aerat; **model 19** - desen cu frunze, stilizat, tip broderie, bordură îngustă și motiv repetat, fond plin; **model 20** - desen floral cu lalele, stilizat, bordură lată, fond plin; **model 21** - desen floral, stilizat, tip broderie, bordură medie și motiv repetat pe mijloc, fond tip macrame, fir gros, lucios; **model 22** - desen floral cu buchete de trandafiri în bordură, fond aerat presărat cu mici elemente florale, fir gros, lucios; **model 23** - desen floral, bordură lată cu buchet de lalele, fond aerat presărat cu mici elemente florale; **model 24** - desen floral stilizat cu garofițe, bordură îngustă decupată, fond aerat presărat cu mici elemente florale;

model 25 - desen stilizat pe toată suprafața, motiv floral cală, fond aerat, terminație dreaptă; **model 26** - desen stilizat pe toată suprafața, motiv floral panseluță, fond aerat, terminație dreaptă; **model 27** - desen pe toată suprafața, mici elemente stilizate încadrate în pătrate, fond plin, terminație dreaptă; **model 28** - desen tip "jaluzele", alternanță de benzi verticale cu motiv floral și franjuri, fir gros, lucios; **model 29** - desen stilizat cu elemente florale și geometrice, bordură medie, decupată la terminație, fond plin presărat cu mici elemente de desen; **model 30** - panou cu desen floral și păuni, pe toată suprafața, margine decupată, fir gros, lucios; **model 31** - panou cu franjuri și motiv floral intercalat, margine superioară cu motiv floral și orificii pentru vergea; **model 32** - panou cu desen peisaj și franjuri la terminație; **model 33** - panou cu motiv floral, bordură cu buchete, decupată după contur, fond aerat, presărat cu mici elemente florale; **model 34** - panou cu motiv oriental, desen pe toată suprafața, fond plin, bordură decupată; **model 35** - panou cu franjuri, margine superioară cu motiv floral dispus în triunghi, margine superioară cu tiv; **model 36** - set bucătărie din două piese: draperie superioară cu contururi adânci, motiv floral și orificii pentru panglici ornamentale, margine superioară cu tiv; draperie mijloc îngustă, cu motiv floral și contur decupat, orificii pentru vergea; **model 37** - față de masă ovală cu motiv floral, desen încărcat, contur decupat; **model 38** - față de masă dreptunghiulară, desen cu clopoței, decupaj după contur; **model 39** - față de masă dreptunghiulară, desen cu frunzulițe, stilizat, fond plin, decupaj după contur; **model 40** - față de masă dreptunghiulară cu motiv floral, trandafiri, decupaj după contur, fir gros, lucios; **model 41** - față de masă dreptunghiulară, desen ferigă și flori, decupaj după contur, fir gros, lucios; **model 42** - milieu oval, motiv floral cu trandafiri, decupaj după contur; **model 43** - set 3 piese pentru bucătărie, draperie centrală, cu contur sinuos și două panouri laterale, motiv floral, fond aerat, decupaj

după contur; **model 44** - set 3 piese pentru bucătărie, draperie centrală, cu contur sinuos și două panouri laterale, motiv floral, fond aerat, decupaj după contur, fir gros, lucios; **model 45** - panou, desen panoramic, motiv cu frunze, stilizat, fond aerat, decupat după contur; **model 46** - panou, desen panoramic, motiv medalion, fond aerat; **model 47** - panou, desen panoramic, cu frunze pe toată suprafața, fond plin, decupaj după contur; **model 48** - panou, motiv floral cu trandafiri, fond aerat, presărat cu mici elemente florale, decupaj după contur; **model 49** - panou pentru geamuri înguste, motiv floral cu trandafiri, contururi adânci, decupate, orificii pentru panglici ornamentale; **model 50** - draperie mică cu franjuri, cu motiv floral și orificii pentru vergea la partea superioară.

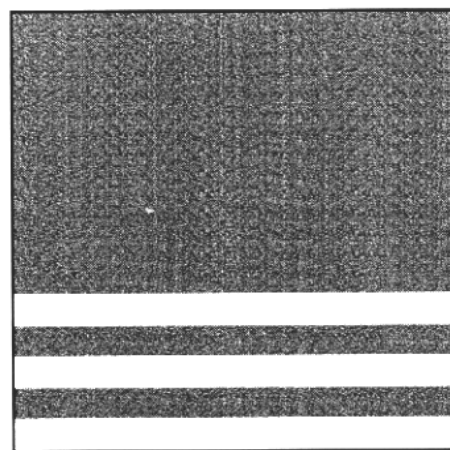

1

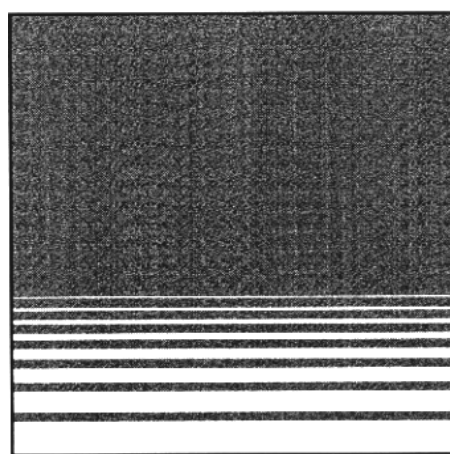

2

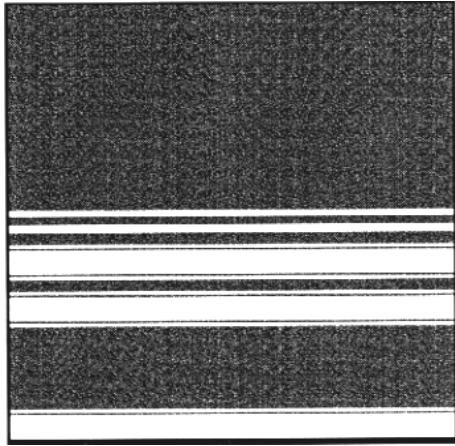

3

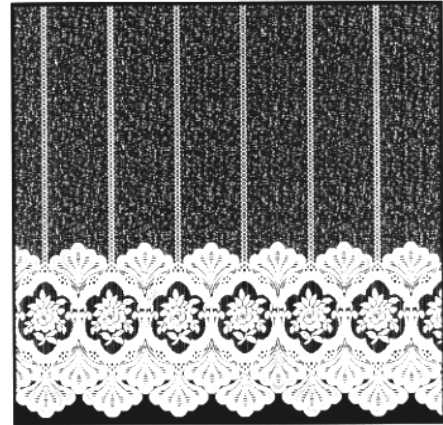

6

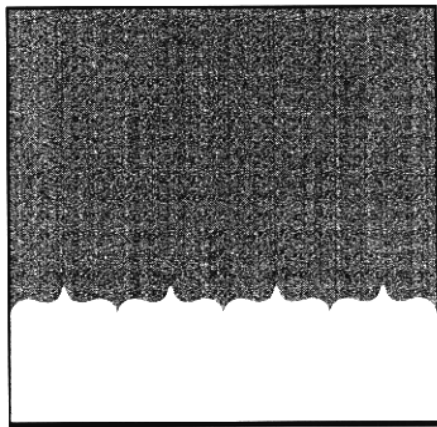

4

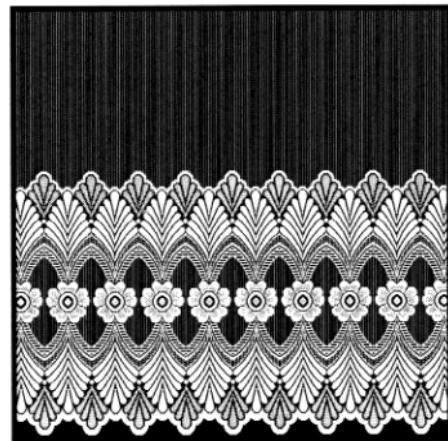

7

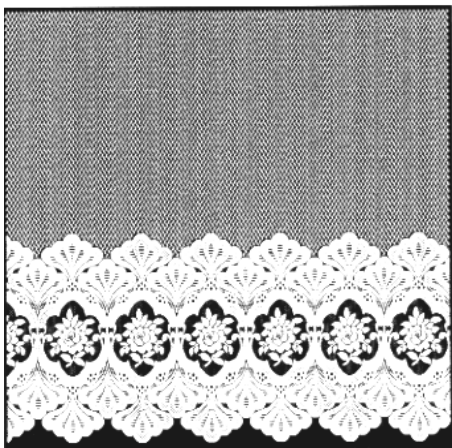

5

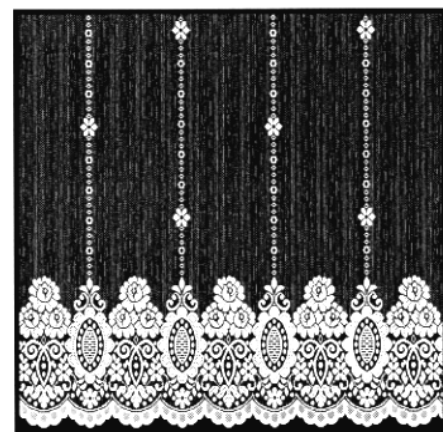

8

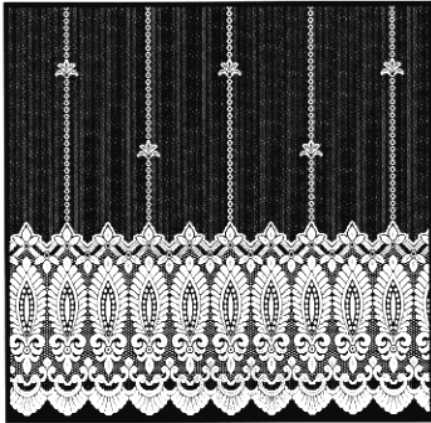

9

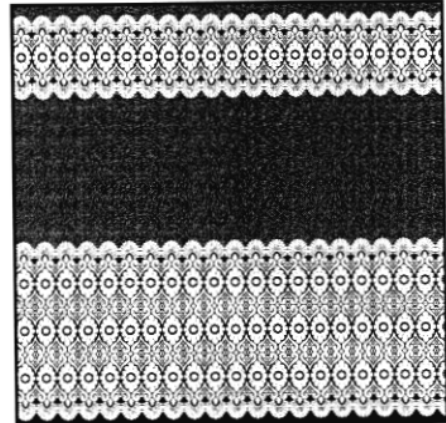

12

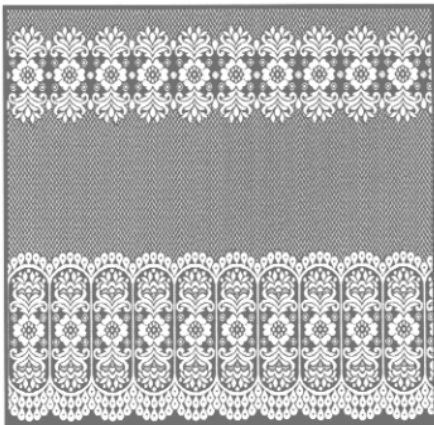

10

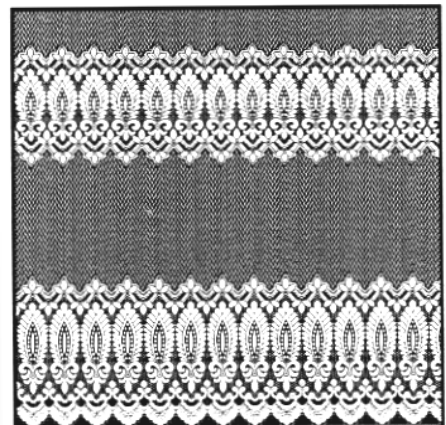

13

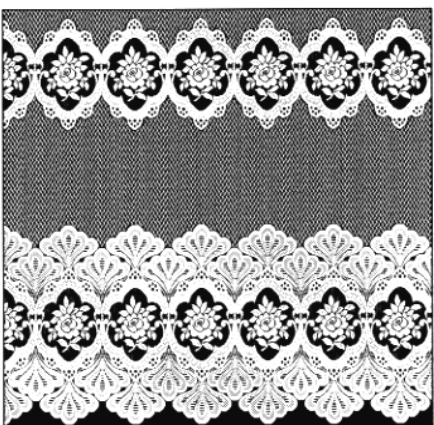

11

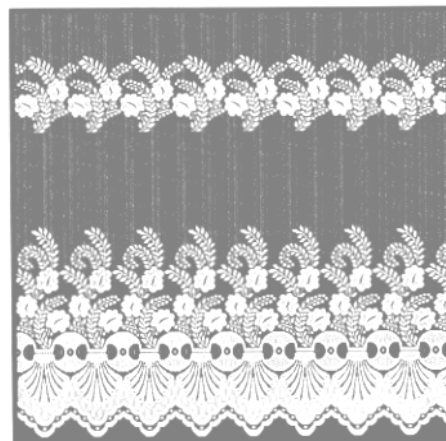

14

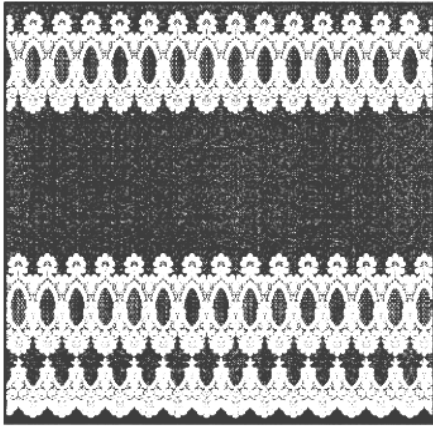

15

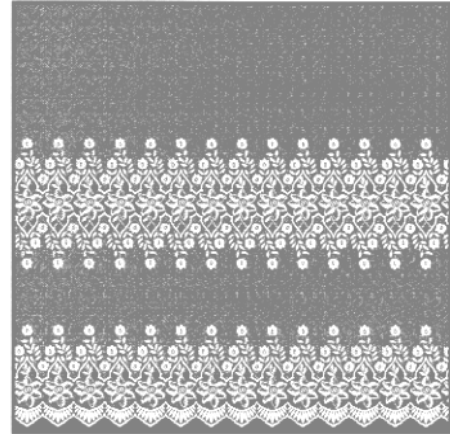

18

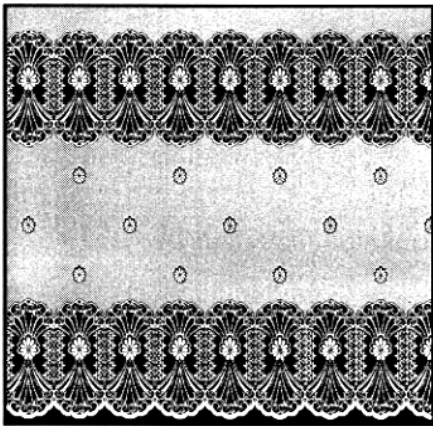

16

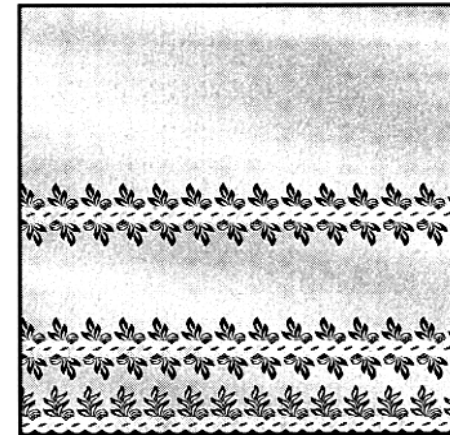

19

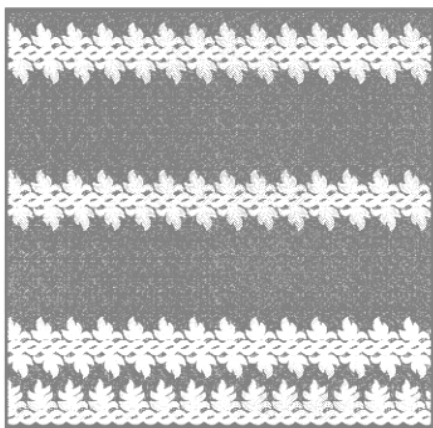

17

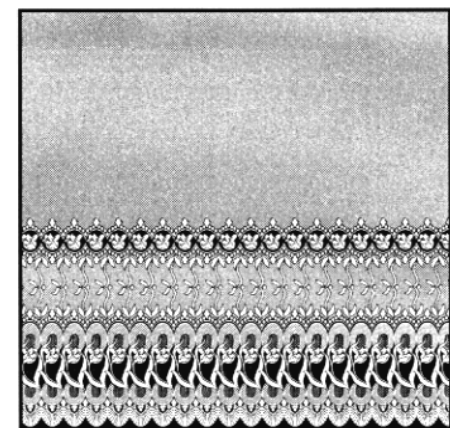

20

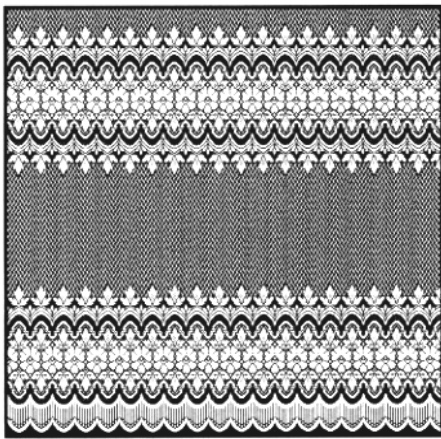

21

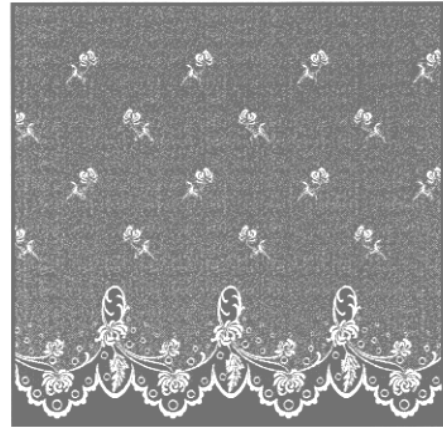

24



22

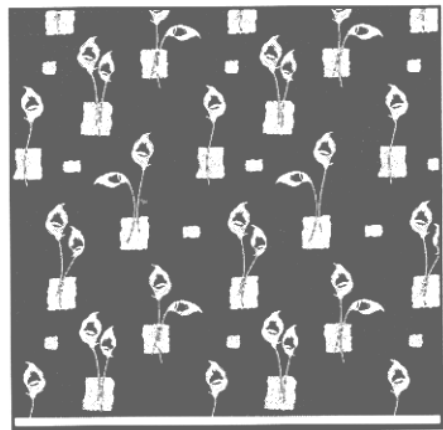

25

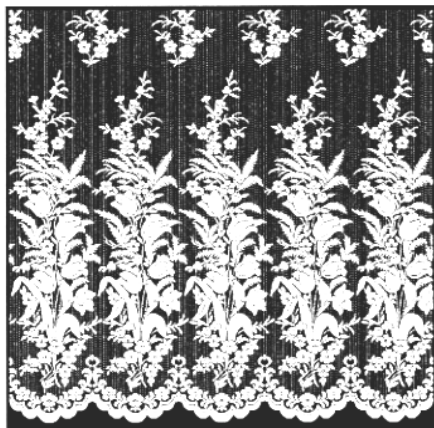

23

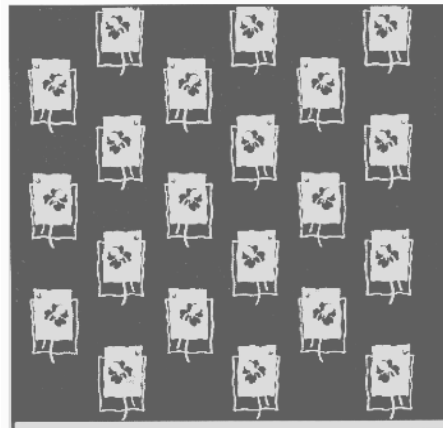

26

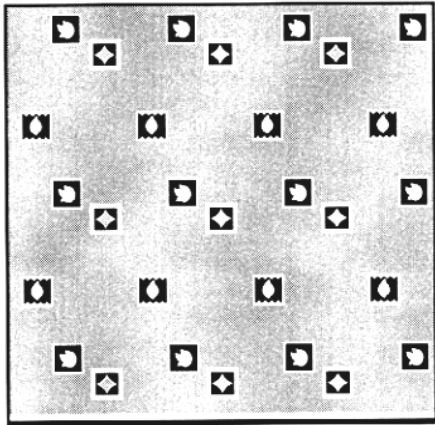

27

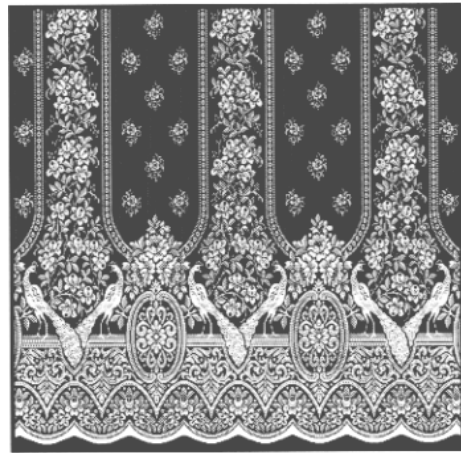

30

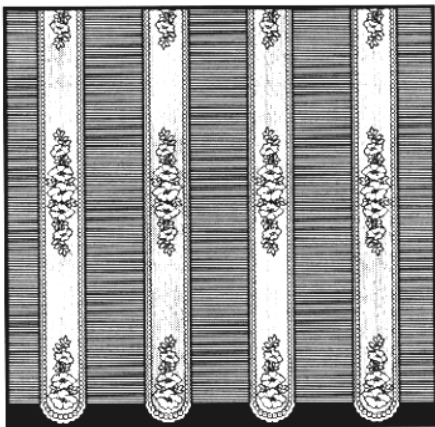

28

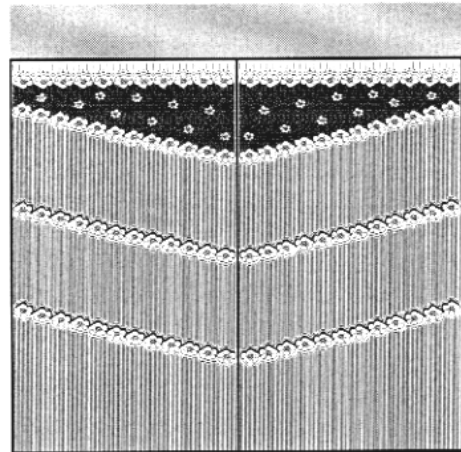

31

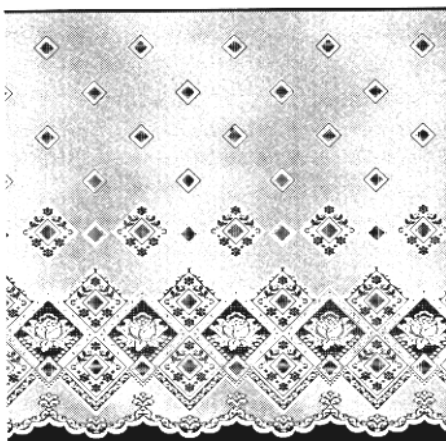

29

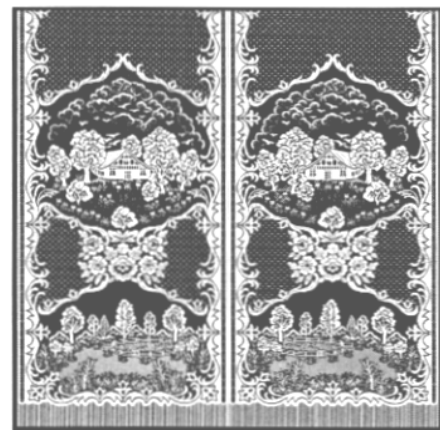

32

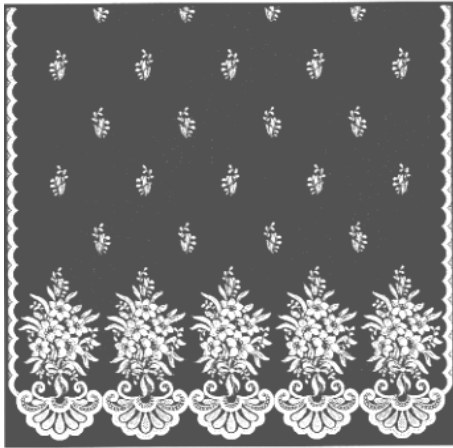

33

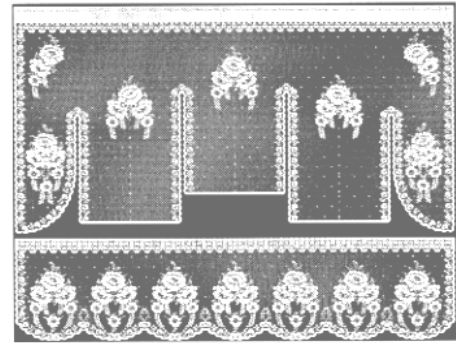

36

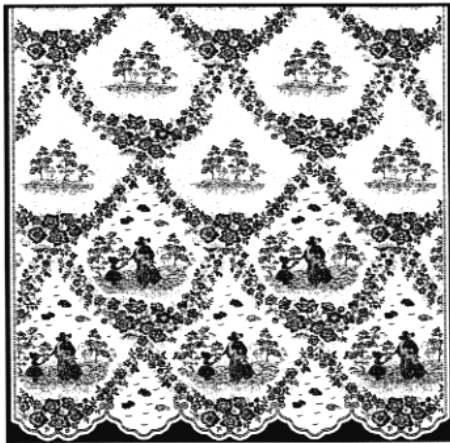

34

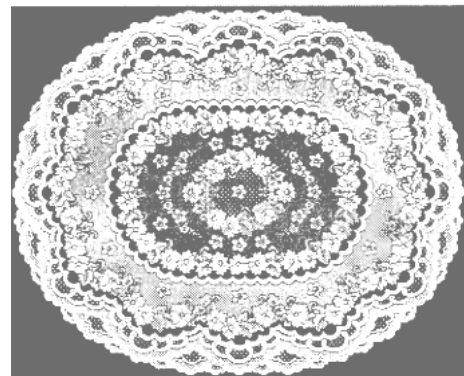

37

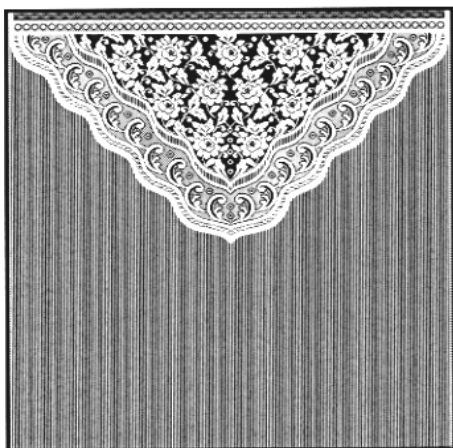

35

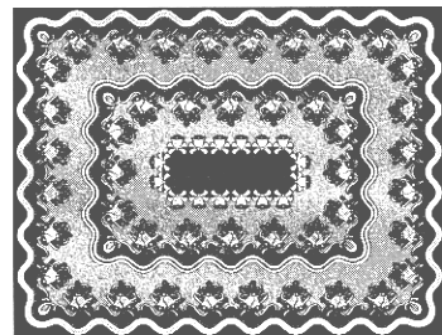

38

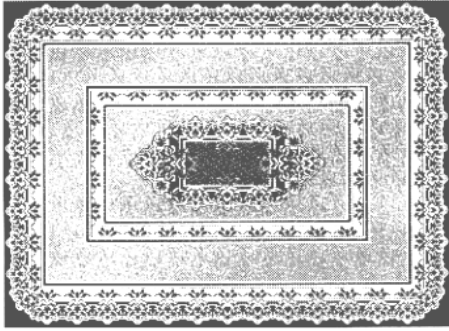

39

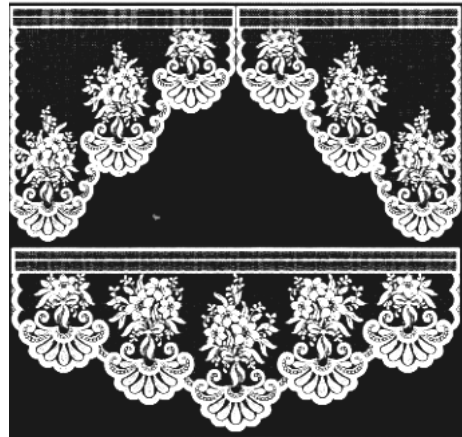

43

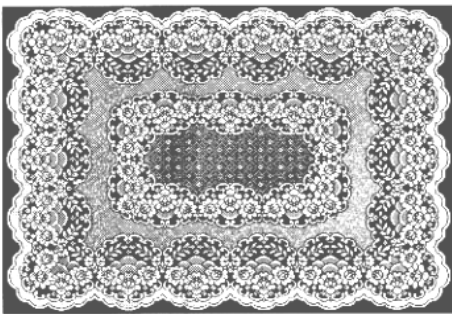

40

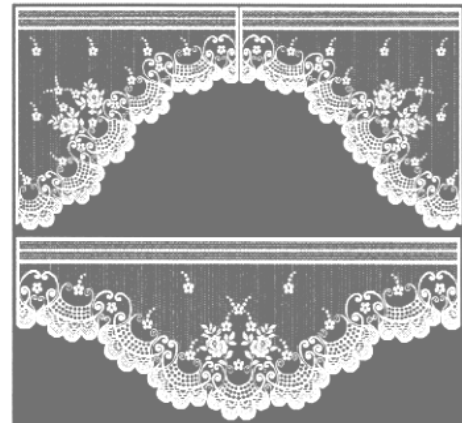

44

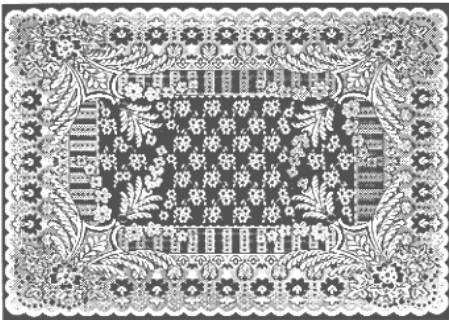

41

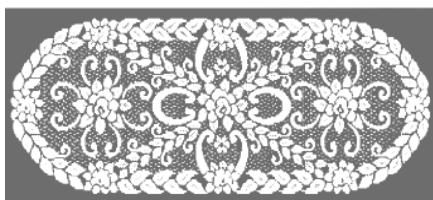

42

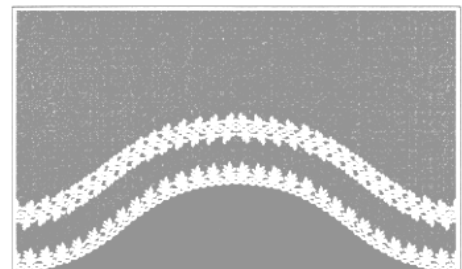

45

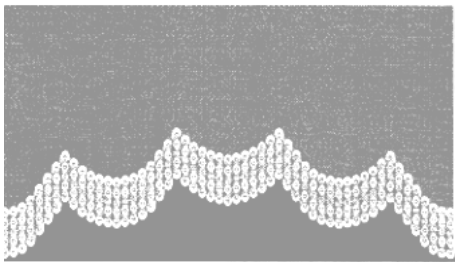

46

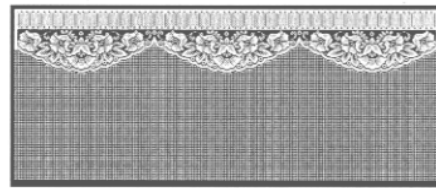

50

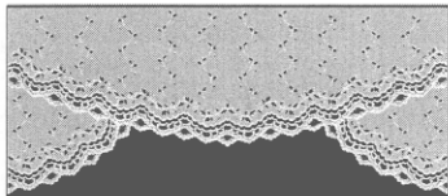

47

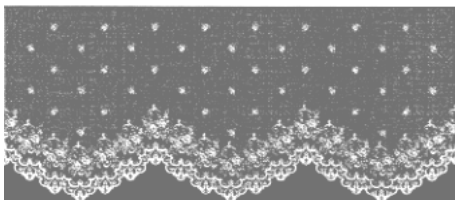

48

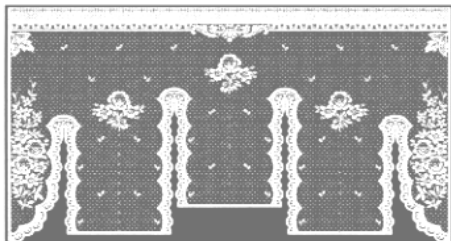

49

(21) Numărul depozitului național:

f 2004 0222

(22) Data depozitului național: 25.02.2004

(43) Data publicării: 31.07.2004

(71) Numele și adresa solicitantului:

S.C. AUTOMOBILE DACIA S.A.,

STR. UZINEI NR.1, MIOVENI,

AG 0401

(72) Numele autorului: ANA GEORGESCU

(54) Denumirea desenului/modelului:

COVER HABITACLU

(28) Numărul de desene/modele: 1

(51) LOC (8) Ci: **06** - 11



1.1

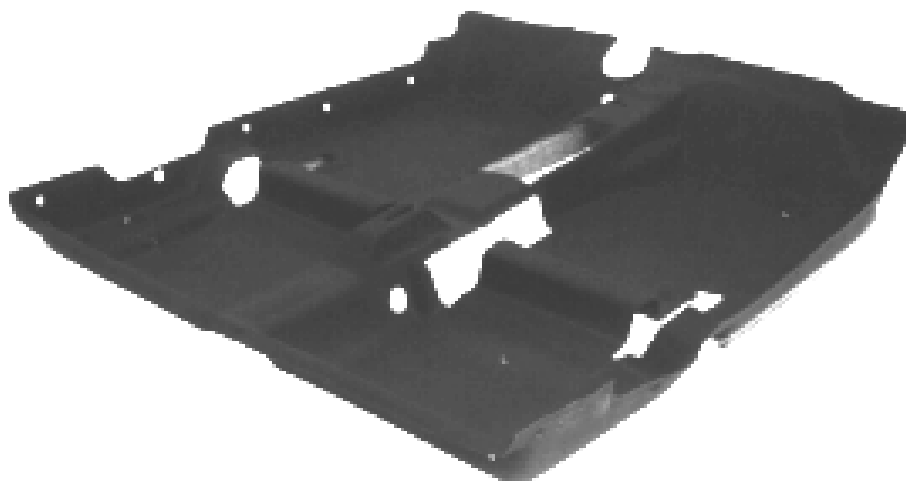

1.2

**CLASA 07 - ARTICOLE DE MENAJ
NECUPRINSE ÎN ALTE
CLASE**

(21) Numărul depozitului național:
f 2004 0067

(22) Data depozitului național: 19.01.2004

(43) Data publicării: 31.07.2004

(71) Numele și adresa solicitantului:
**S.C. VITRO LUX S.R.L., STR.
FLORILOR NR. 459, CRISTEȘTI,
MS 4300**

(72) Numele autorului: BOȚOC GHEORGHE

(54) Denumirea desenului/modelului:
OBIECTE DIN STICLĂ, PRELUCRATE

(28) Numărul de desene/modele: 4

(51) LOC (8) Cl: **07** - 01; 11-02



1



2



3



4



1.2

CLASA 08 - ARTICOLE ȘI UTILAJE CASNICE DIN METAL

- (21) Numărul depozitului național:
f 2004 0198
- (22) Data depozitului național: 13.02.2004
- (43) Data publicării: 31.07.2004
- (71) Numele și adresa solicitantului:
ZAJZON ROBERT, STR. IERBUS
NR. 24, REGHIN, MS 4300
- (74) Numele și adresa mandatarului:
S.C. CONINFO S.R.L., STR. CUZA
VODA NR. 22, CAMERA 32,
MS 4300, TÂRGU MUREȘ
- (72) Numele autorului: ZAJZON ROBERT
- (54) Denumirea desenului/modelului:
SISTEM DE BALAMARE
- (28) Numărul de desene/modele: 1
- (51) LOC (8) Cl: **08** - 06



1.3



1.1

CLASA 09 - AMBALAJE ȘI RECIPIENTE PENTRU TRANSPORTUL SAU PĂSTRAREA MĂRFURILOR

- (21) Numărul depozitului național:
f 2004 0051
- (22) Data depozitului național: 09.01.2004
- (43) Data publicării: 31.07.2004
- (71) Numele și adresa solicitantului:
ALMERA INTERNATIONAL S.R.L.,
STR. BRĂILEI NR. 68, BL. BR3,
AP. 192, GALAȚI, GL 6200

(72) Numele autorului: LUNGULESCU
GEORGETA CRISTINA

(54) Denumirea desenului/modelului:
BUTELIE PRODUSE LACTATE

(28) Numărul de desene/modele: 2

(51) LOC (8) Ci: **09** - 01

(57) Descrierea desenului/modelului: **Model 1** - Butelie de formă specială, transparentă sau colorată, definită prin trei porțiuni distincte - o porțiune tronconică inferioară, una cilindrică mediană și una tronconică superioară - egale sau inegale. Partea cilindrică și cea tronconică superioară prezintă cute în număr de 2-8 elemente (inele de rezistență). La partea superioară, în patru puncte distincte, apare în relief silueta stilizată a unui urs; **model 2** - Sticlă de formă specială, transparentă sau colorată, definită prin trei porțiuni distincte - o porțiune tronconică inferioară, una cilindrică mediană și o porțiune superioară curbă, racordată la porțiunea cilindrică - egale sau inegale la partea superioară, în patru puncte distincte, apare în relief silueta stilizată a unui urs.



1

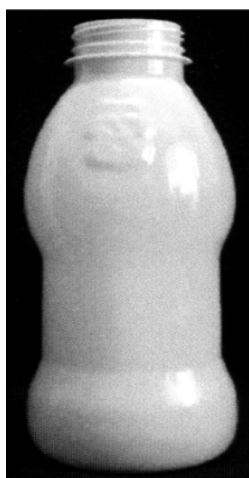

2

(21) Numărul depozitului național:

f 2004 0087

(22) Data depozitului național: 30.01.2004

(43) Data publicării: 31.07.2004

(71) Numele și adresa solicitantului:

SIGAT BEVERAGE COMPANY S.A.,
ȘOS. VIILOR NR. 55, SECTOR 5,
BUCUREȘTI, B 7000

(74) Numele și adresa mandatarului:

S.C. RODALL S.R.L., STR. POLONĂ
NR. 115, BL. 15, SC. A, AP. 19,
SECTOR 1, B 7000, BUCUREȘTI

(72) Numele autorului: MATEIAȘ MIHAI

(54) Denumirea desenului/modelului:

BUTELIE PĂTRATĂ TIP PET

(28) Numărul de desene/modele: 1

(51) LOC (8) Ci: **09** - 01

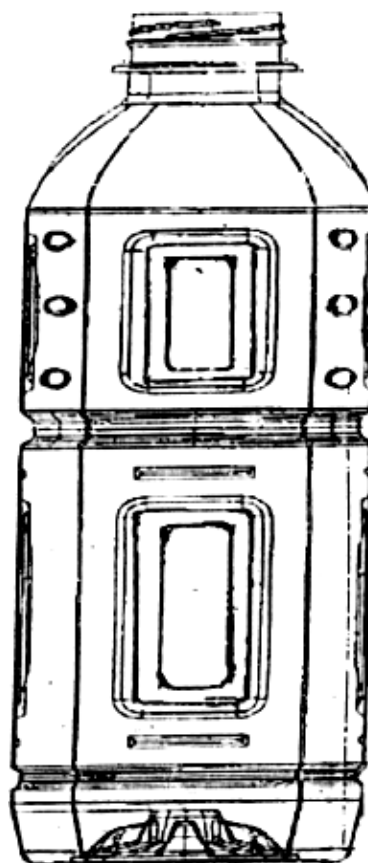

1.1

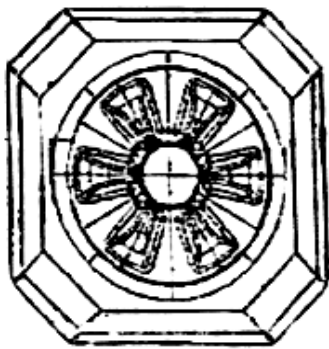

1.2

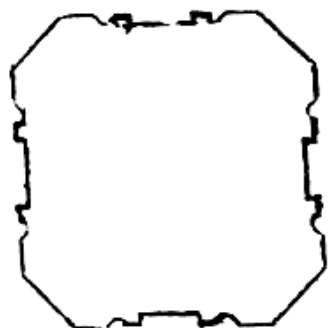

1.3



1.4

(71) Numele și adresa solicitantului:

**S.C. QUADRANT AMROQ
BEVERAGES S.A.**, ȘOS. VIILOR
NR. 55, SECT. 5, BUCUREȘTI,

(74) Numele și adresa mandatarului:

S.C. RODALL S.R.L., STR. POLONĂ
NR. 115, BL. 15, SC. A, AP. 19,
SECTOR 1, B 7000, BUCUREȘTI

(72) Numele autorului: IRINA IACOBESCU

(54) Denumirea desenului/modelului:

STICLĂ

(28) Numărul de desene/modele: 1

(51) LOC (8) Ci: **09 - 01**

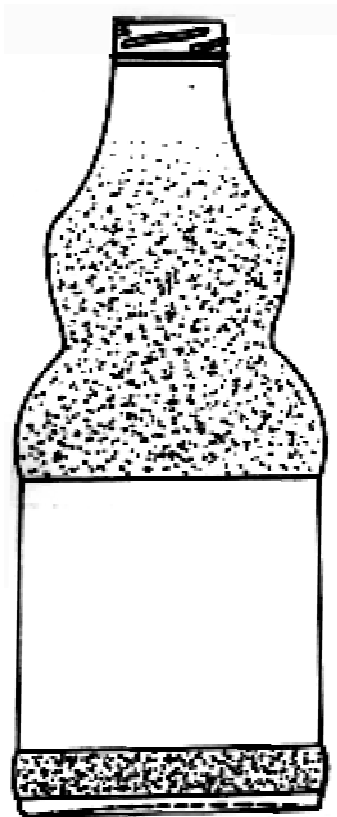

1.1



1.2

(21) Numărul depozitului național:

f 2004 0107

(22) Data depozitului național: 04.02.2004

(43) Data publicării: 31.07.2004

- (21) Numărul depozitului național:
f 2004 0120
- (22) Data depozitului național: 10.02.2004
- (43) Data publicării: 31.07.2004
- (71) Numele și adresa solicitantului:
**TCHIBO FRISCH-ROST-KAFFEE
GMBH, UBERSEERING NR. 18,
HAMBURG, D 22297988**
- (74) Numele și adresa mandatarului:

- S.C. ROMINVENT S.A., STR.
ERMIL PANGRATTI NR. 35, ET. 1,
SECTOR 1, B 7000, BUCUREȘTI**
- (72) Numele autorului: KARL HEINZ
LANDWEHR
- (54) Denumirea desenului/modelului:
RECIPIENT PENTRU CAFEA
- (28) Numărul de desene/modele: 1
- (51) LOC (8) Cl: **09 - 01**



1.1



1.2

- (21) Numărul depozitului național:
f 2004 0196
- (22) Data depozitului național: 13.02.2004
- (43) Data publicării: 31.07.2004
- (71) Numele și adresa solicitantului:
S.C. VOPEL S.R.L., STR.
VÂNĂTORILOR NR. 85, RÂȘNOV,
BV 2200
- (72) Numele autorului: BĂLȚĂȚEANU IULIAN
- (54) Denumirea desenului/modelului:
AMBALAJE PENTRU CREME
DE PANTOFI
- (28) Numărul de desene/modele: 6
- (51) LOC (8) CI: **09 - 01**

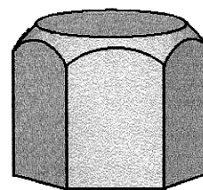

3

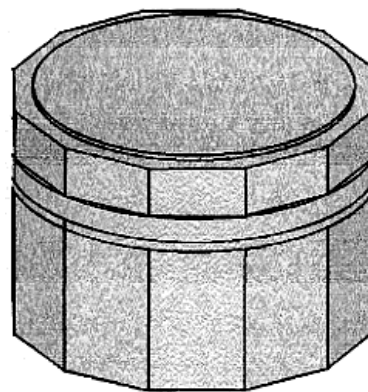

4A

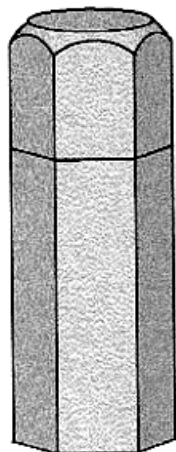

1A

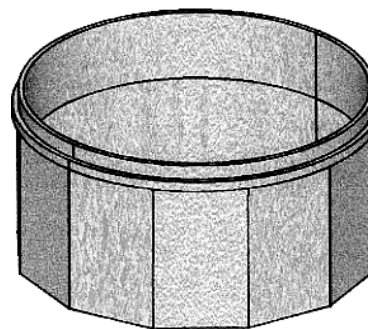

5

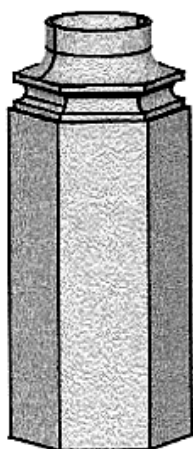

2

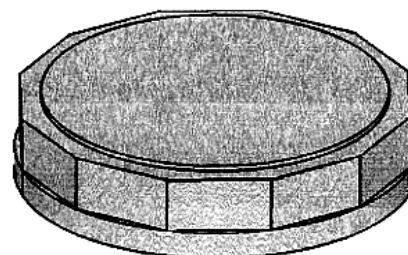

6

- (21) Numărul depozitului național:
f 2004 0199
- (22) Data depozitului național: 09.03.2004
- (43) Data publicării: 31.07.2004
- (71) Numele și adresa solicitantului:
**S.C. ROMTOX ROMANIAN
INVESTING GROUP S.R.L.,
COMPLEX AGROZOOOTEHNIC
MIHĂILEȘTI NR.19, GIURGIU,
GR 8375**
- (72) Numele autorului: ALTUNCI DAVID
- (54) Denumirea desenului/modelului:
AMBALAJ
- (28) Numărul de desene/modele: 1
- (51) LOC (8) Ci: **09** - 01



- (21) Numărul depozitului național:
f 2004 0212
- (22) Data depozitului național: 23.02.2004
- (43) Data publicării: 31.07.2004

- (71) Numele și adresa solicitantului:
**MATE LAURENȚIU ANTONIU,
TÂRNOVIȚA NR. 67, HR 527027**
- (72) Numele autorului: MATE LAURENȚIU ANTONIU
- (54) Denumirea desenului/modelului:
BIDON TIP PLOSCĂ
- (28) Numărul de desene/modele: 1
- (51) LOC (8) Ci: **09** - 01



1.1



1.2



1.3

(21) Numărul depozitului național:
f 2004 0236
 (22) Data depozitului național: 05.03.2004
 (43) Data publicării: 31.07.2004
 (71) Numele și adresa solicitantului:
**YOUNGER KAROM PRODUCTION
 COMPANY S.R.L., STR. ZIDURI**

**ÎNTRE VII NR. 24, SECTOR 2,
 BUCUREȘTI, B 7000**
 (72) Numele autorului: ȘERBAN MIHAI
 (54) Denumirea desenului/modelului:
AMBALAJ
 (28) Numărul de desene/modele: 1
 (51) LOC (8) Ci: **09 - 01**

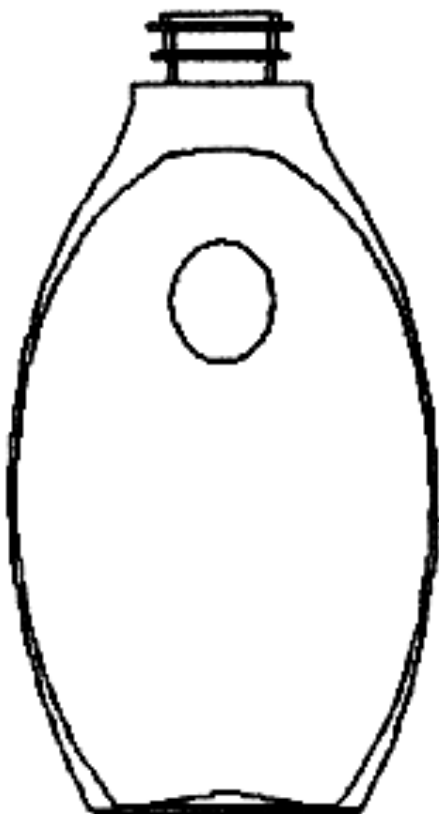

1.1



1.2

(21) Numărul depozitului național:
f 2004 0295
 (22) Data depozitului național: 11.03.2004
 (43) Data publicării: 31.07.2004
 (71) Numele și adresa solicitantului:
**HEINEKEN TECHNICAL SERVICES
 BV, BURGEMEESTER SMEETSWEG
 1, ZOETERWOUDE, PH 23821136**
 (74) Numele și adresa mandatarului:
**S.C. ROMINVENT S.A., STR.
 ERMIL PANGRATTI NR. 35, ET. 1,
 SECTOR 1, B 7000, BUCUREȘTI**

(72) Numele autorului: KARL HEWSON
 (54) Denumirea desenului/modelului:
STICLE
 (28) Numărul de desene/modele: 2
 (51) LOC (8) Ci: **09 - 01**
 (30) Prioritatea invocată:
 (33) Țara: BX
 (32) Data: 12.09.2003
 (31) Numărul: 8070/01/02/04

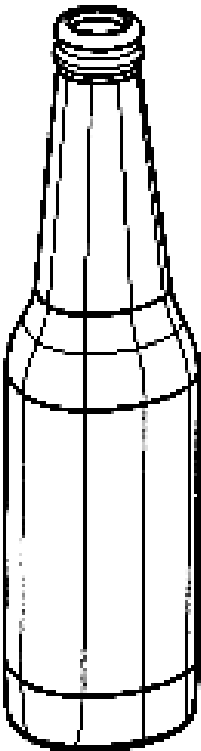

1.1

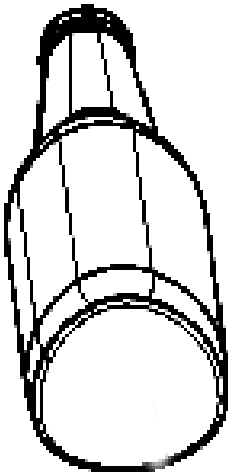

1.4

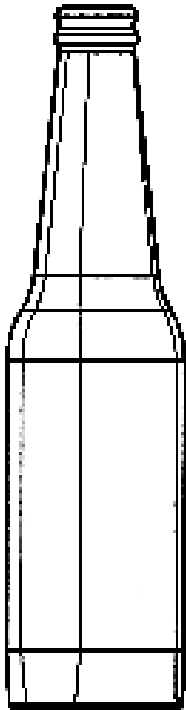

1.2

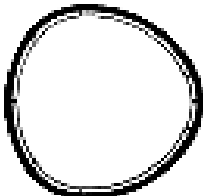

1.5

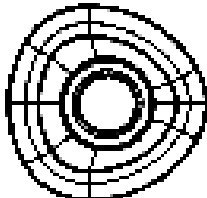

1.6

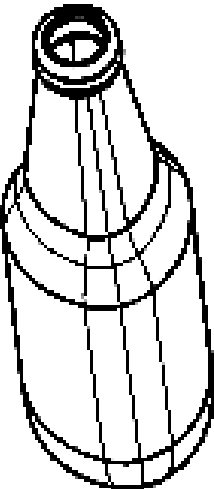

1.3

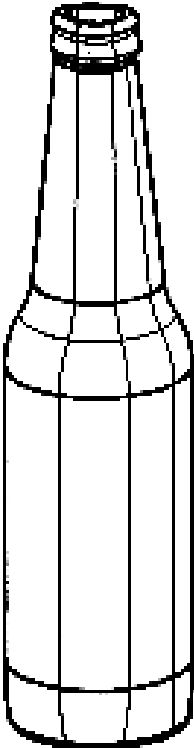

2.1

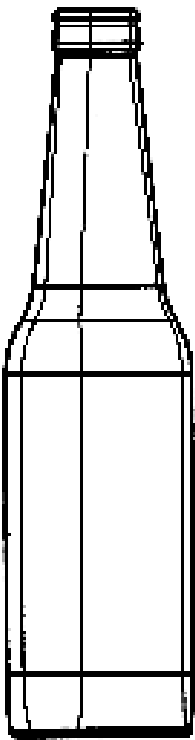

2.2

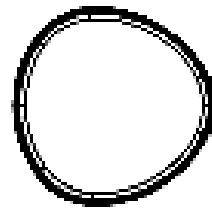

2.5

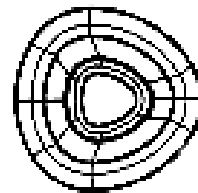

2.6

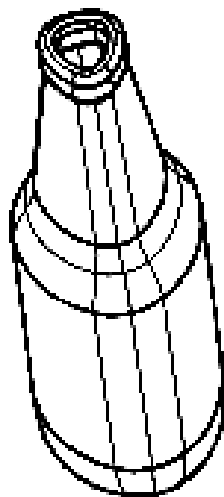

2.3

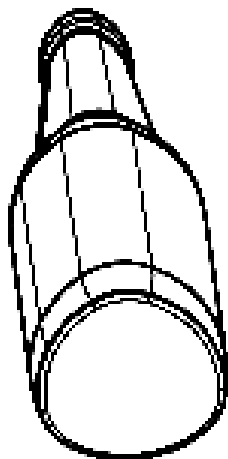

2.4



1

-
- (21) Numărul depozitului național:
f 2004 0298
- (22) Data depozitului național: 15.03.2004
- (43) Data publicării: 31.07.2004
- (71) Numele și adresa solicitantului:
**S.C. STIMET S.A., STR. M. VITEAZU
NR. 96, SIGHIȘOARA, MS 3050**
- (54) Denumirea desenului/modelului:
BUTELII DE STICLĂ
- (28) Numărul de desene/modele: 7
- (51) LOC (8) Ci: **09 - 01**



2

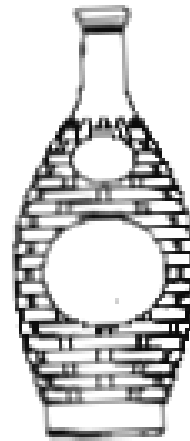

4.1

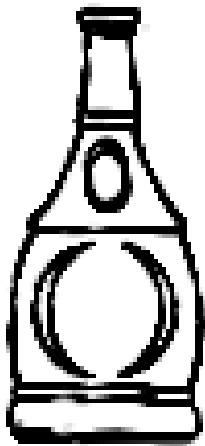

3.1

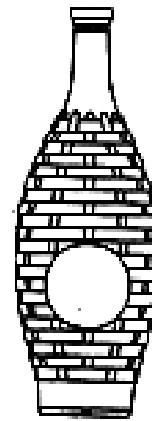

4.2

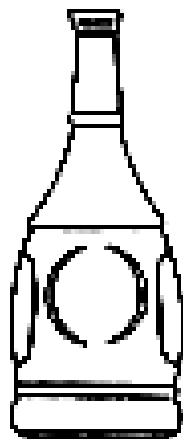

3.2



5.1



5.2



6.3

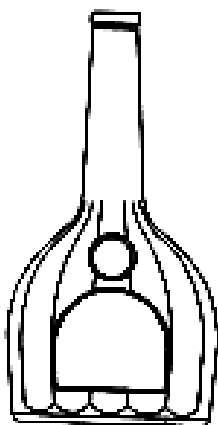

6.1



7



6.2

-
- (21) Numărul depozitului național:
f 2004 0300
- (22) Data depozitului național: 15.03.2004
- (43) Data publicării: 31.07.2004
- (71) Numele și adresa solicitantului:
PEPSICO INC., 700 ANDERSON
HILL ROAD, PURCHASE, NEW
ZORK, US 10577793
- (74) Numele și adresa mandatarului:
S.C. ROMINVENT S.A., STR.
ERMIL PANGRATTI NR. 35,
ET. 1, SECTOR 1, BUCUREȘTI
- (72) Numele autorului: CHRISTOPHER
JAMES MERO
- (54) Denumirea desenului/modelului:
STICLĂ
- (28) Numărul de desene/modele: 1

(51) LOC (8) Cl: **09** - 01
(30) Prioritatea invocată:
(33) Țara: US
(32) Data: 03.12.2003
(31) Numărul: 29/194914

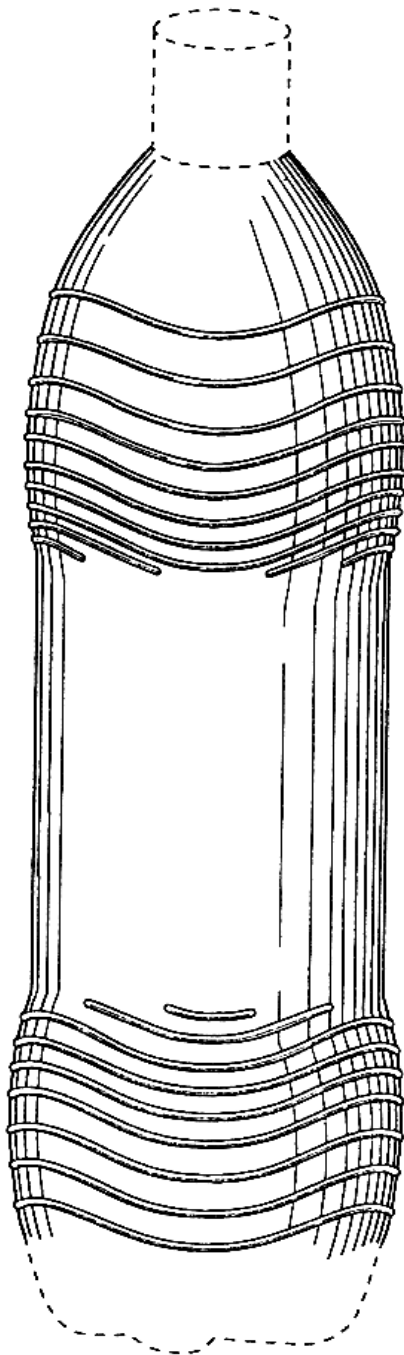

1.1

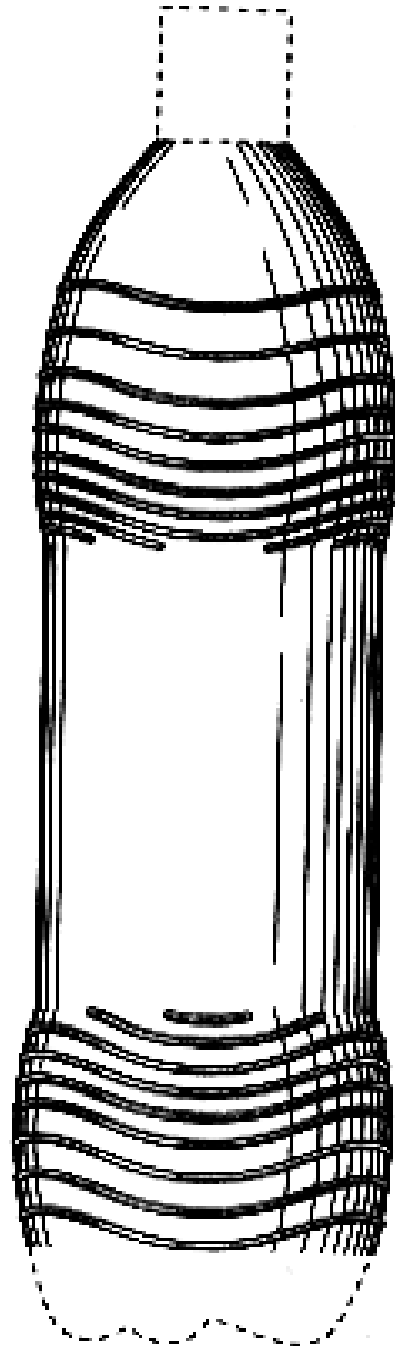

1.2

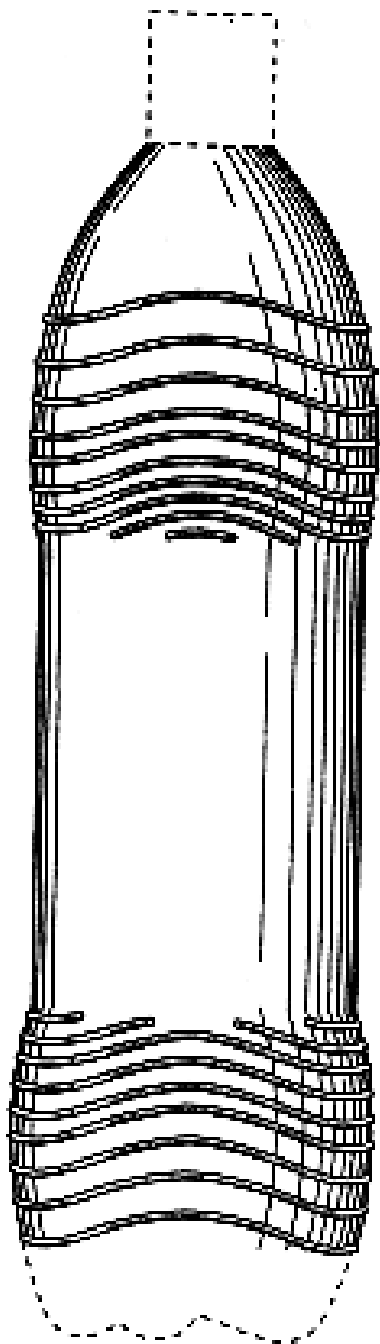

1.3

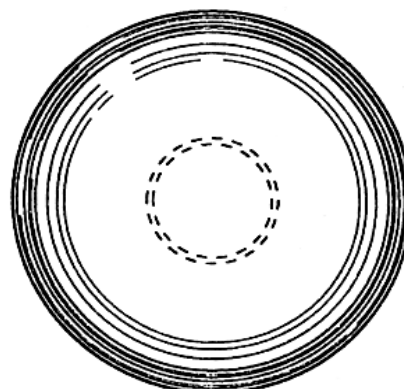

1.4

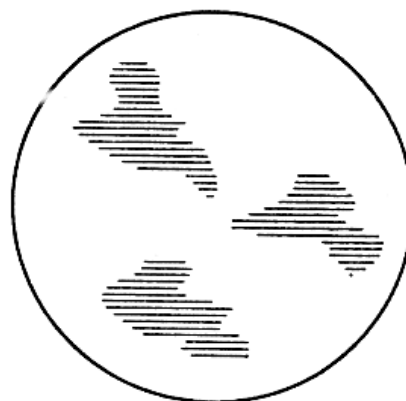

1.5

-
- (21) Numărul depozitului național:
f 2004 0304
- (22) Data depozitului național: 17.03.2004
- (43) Data publicării: 31.07.2004
- (71) Numele și adresa solicitantului:
**S.C. YOUNGER KAROM
PRODUCTION COMPANY S.R.L.,
STR. ZIDURI ÎNTRE VII NR. 24,
SECTOR 2, BUCUREȘTI, B 023324**
- (72) Numele autorului: ȘERBAN MIHAI
- (54) Denumirea desenului/modelului:
FLACON PENTRU DETERGENȚI
- (28) Numărul de desene/modele: 1
- (51) LOC (8) Cl: **09 - 01**

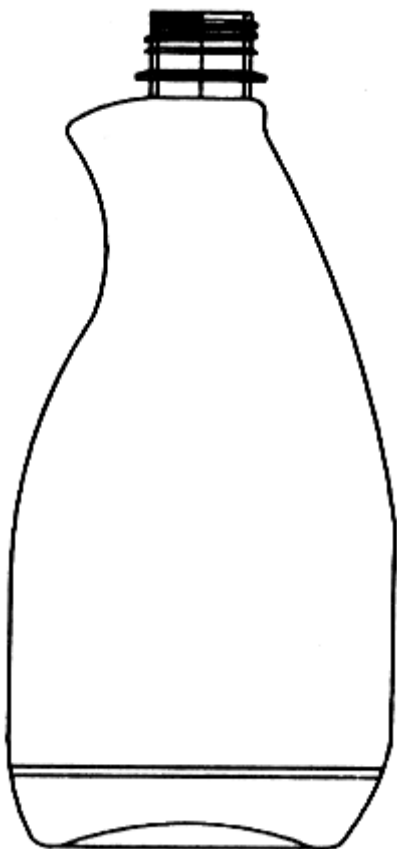

1.1

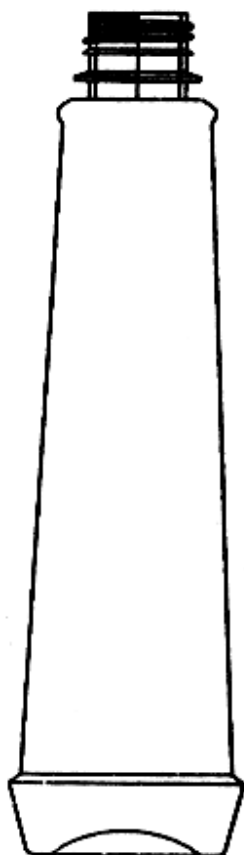

1.2

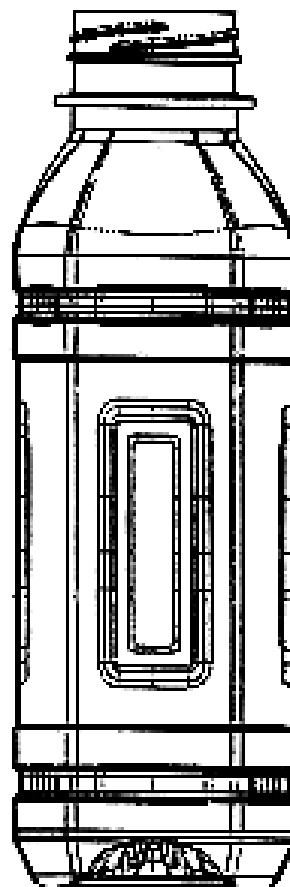

1.1

(21) Numărul depozitului național:

f 2004 0336

(22) Data depozitului național: 02.04.2004

(43) Data publicării: 31.07.2004

(71) Numele și adresa solicitantului:

SIGAT BEVERAGE COMPANY S.A.,
ȘOS. VIILOR NR. 55, SECTOR 5,
BUCUREȘTI, B 7000

(74) Numele și adresa mandatarului:

S.C. RODALL S.R.L., STR. POLONĂ
NR. 115, BL. 15, SC. A, AP. 19,
SECTOR 1, B 7000, BUCUREȘTI

(72) Numele autorului: MATYAS MIHAI

(54) Denumirea desenului/modelului:

BUTELIE PĂTRATĂ PET 0,5L

(28) Numărul de desene/modele: 1

(51) LOC (8) Ci: **09 - 01**

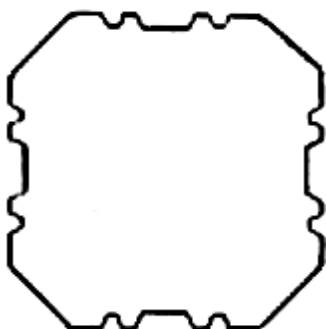

1.2

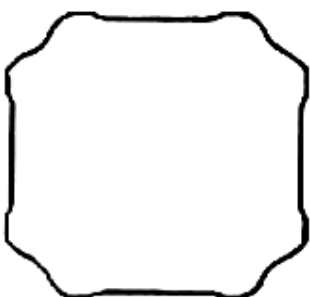

1.3

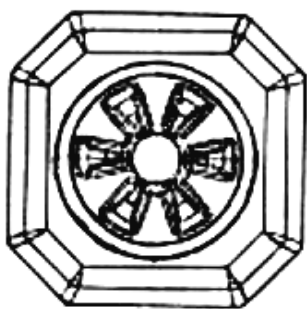

1.4

-
- (21) Numărul depozitului național:
f 2004 0193
- (22) Data depozitului național: 13.02.2004
- (43) Data publicării: 31.07.2004
- (71) Numele și adresa solicitantului:
GNV OMEGA TRADING S.R.L.,
ȘOS AFUMAȚI NR. 86, VOLUNTARI,
JUDEȚUL ILFOV

- (72) Numele autorului: DOROFTEI DORIN
MIRCEA
- (54) Denumirea desenului/modelului:
AMBALAJ DETERGENT
- (28) Numărul de desene/modele: 1
- (51) LOC (8) Cl: **09** - 03



-
- (21) Numărul depozitului național:
f 2004 0200
- (22) Data depozitului național: 16.02.2004
- (43) Data publicării: 31.07.2004
- (71) Numele și adresa solicitantului:
S.C. EUROPHARM S.A., STR.
POIENELOR NR. 5, BRAȘOV,
BV 2200
- (54) Denumirea desenului/modelului:
AMBALAJ PRODUSE
FARMACEUTICE
- (28) Numărul de desene/modele: 1
- (51) LOC (8) Cl: **09** - 03

Reprezentarea grafică se găsește la pag. 995

- (21) Numărul depozitului național:
f 2004 0204
- (22) Data depozitului național: 18.02.2004
- (43) Data publicării: 31.07.2004

(71) Numele și adresa solicitantului:

S.C. KANAMI COMPANY S.A.,
PIAȚA PRESEI LIBERE NR. 1,
CORP A, ET. 3, SECTOR 1,
BUCUREȘTI, B 7000

(74) Numele și adresa mandatarului:

NESTOR NESTOR DICULESCU
KINGSTON PETERSEN -
CONSILIERE ÎN P.I. S.R.L.,
CALEA DOROBANTILOR NR. 237B,
ET. 11, CAMERA 11-8, B 010566,
BUCUREȘTI

(72) Numele autorului: CRISTIAN TUDOR
VLĂDESCU

(54) Denumirea desenului/modelului:

CUTIE/AMBALAJ DIN CARTON
PENTRU CD/CD-ROM/DVD

(28) Numărul de desene/modele: 20

(51) LOC (8) Cl: **09 - 03**

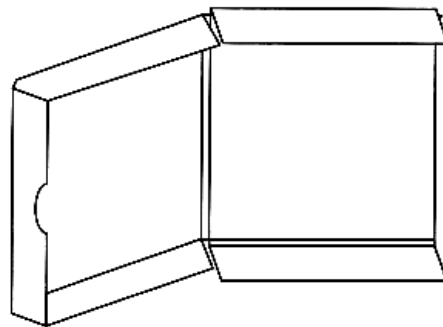

3

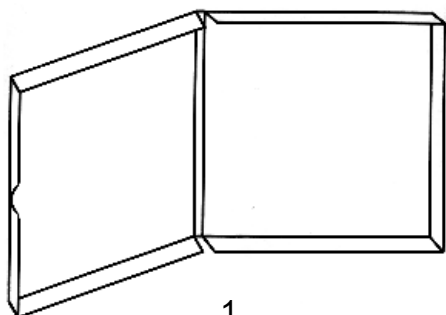

1

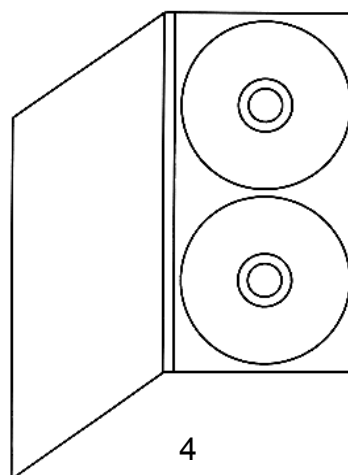

4

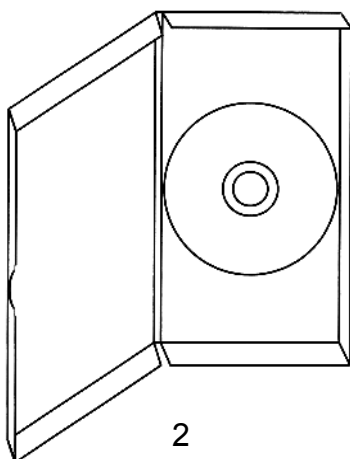

2

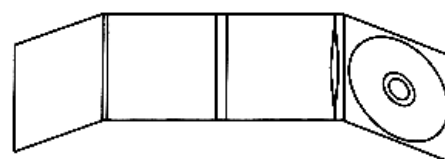

5

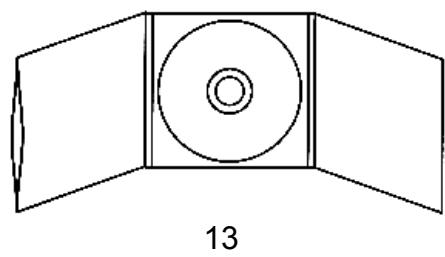
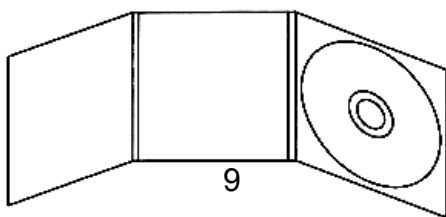
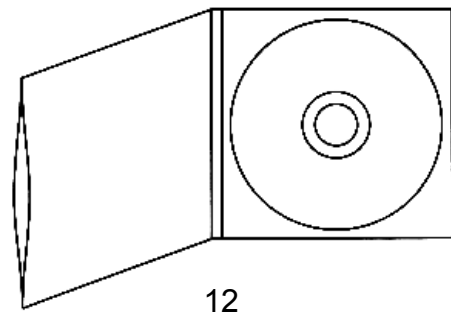
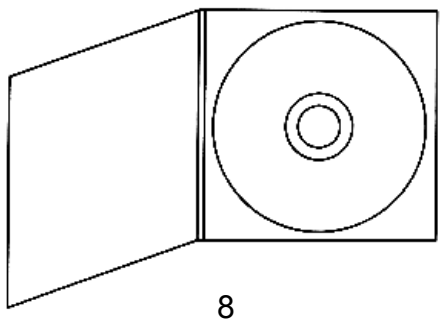
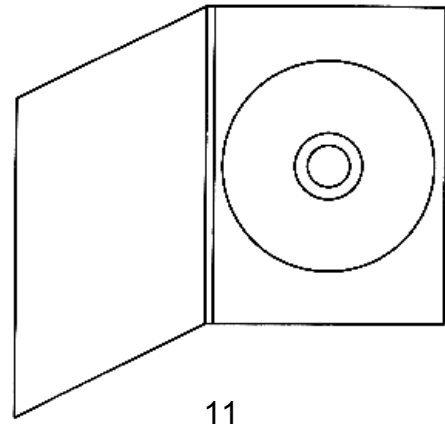
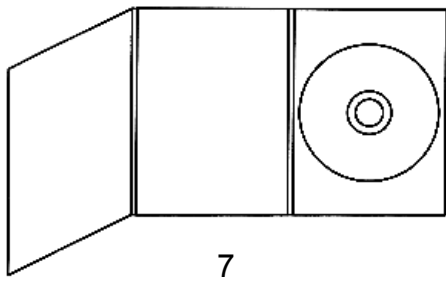
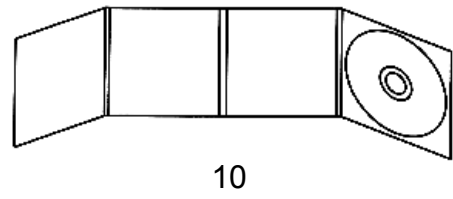
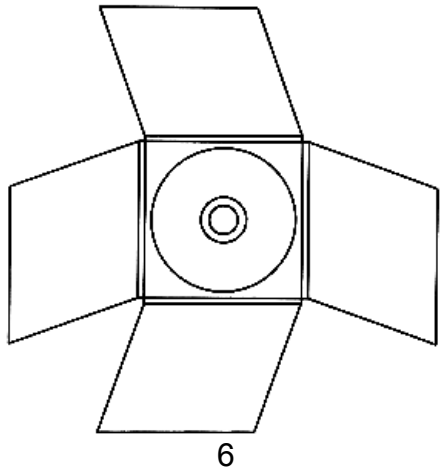

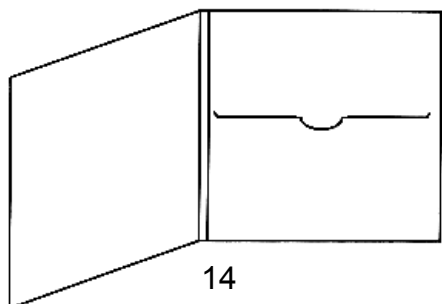

14

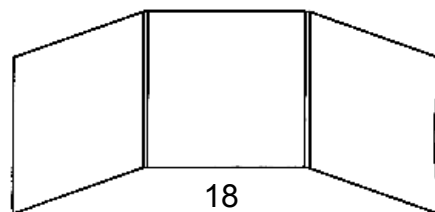

18

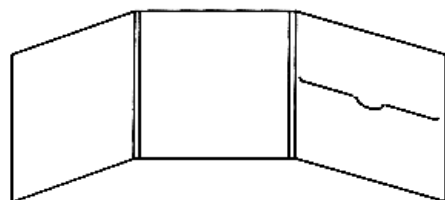

15

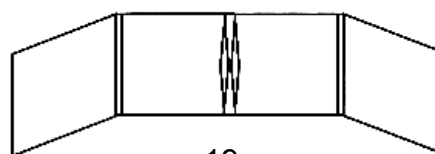

19

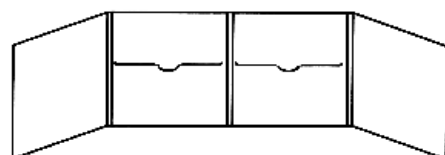

16

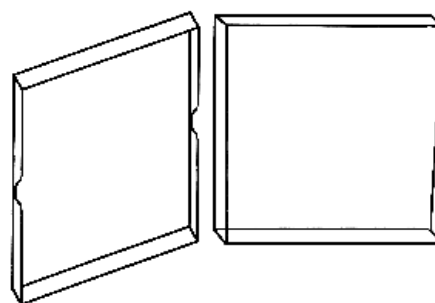

20

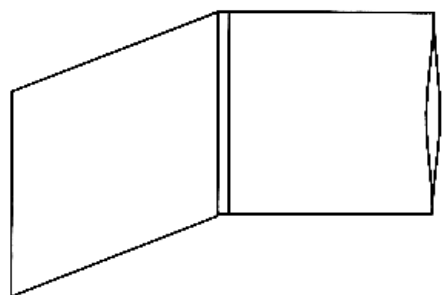

17

(21) Numărul depozitului național:

f 2004 0205

(22) Data depozitului național: 18.02.2004

(43) Data publicării: 31.07.2004

(71) Numele și adresa solicitantului:

AGRANA ROMANIA HOLDINF AND TRADING COMPANY S.R.L., ȘOS. STRĂULEȘTI NR. 178-180, SECTIR 1, BUCUREȘTI, B 7000; **ZAHĂRUL ROMÂNESC S.A.**, ALEEA INDUSTRIEI NR. 7, BUZĂU, BZ 5100; **DANUBIANA ROMAN S.A.**, STR. ENERGIEI NR. 6, ROMAN, NT 5550

(54) Denumirea desenului/modelului:

AMBALAJ

(28) Numărul de desene/modele: 4

(51) LOC (8) Cl: **09** - 03

Reprezentările grafice se găsesc la pag. 995

(21) Numărul depozitului național:

f 2004 0211

(22) Data depozitului național: 20.02.2004

(43) Data publicării: 31.07.2004

(71) Numele și adresa solicitantului:

AL BITAR INTERNAȚIONAL S.A.,
ȘOS. BERCENI NR. 104, SECTOR 4,
BUCUREȘTI, B 7000

(54) Denumirea desenului/modelului:

AMBALAJ

(28) Numărul de desene/modele: 1

(51) LOC (8) Cl: **09** - 05

Reprezentarea grafică se găsește la pag. 995

(21) Numărul depozitului național:

f 2004 0223

(22) Data depozitului național: 26.02.2004

(43) Data publicării: 31.07.2004

(71) Numele și adresa solicitantului:

BÎTEA NICOLAE SANDU, BDUL
TRAIAN NR. 12, 3900 SATU MARE;
BUDA DORIN CLAUDIU, BDUL
CLOȘCA NR. 9, BL. 21, AP. 16, 3900
SATU MARE; **LEP ANDRAS**, STR.
LUCIAN BLEGA, BL. CU26, AP. 10,
SATU MARE, SM 3900

(72) Numele autorului: BÎTEA NICOLAE
SANDU; BUDA DORIN CLAUDIU;
LEP ANDRAS

(54) Denumirea desenului/modelului:

AMBALAJ FLEXIBIL DIN HÂRTIE

(28) Numărul de desene/modele: 1

(51) LOC (8) Cl: **09** - 05



1.1



1.2

**CLASA 10 - CEASORNICĂRIE ȘI
ALTE INSTRUMENTE DE
MĂSURĂ, INSTRUMENTE
DE CONTROL ȘI DE
SEMNALIZARE**

(21) Numărul depozitului național:

f 2004 0220

(22) Data depozitului național: 25.02.2004

(43) Data publicării: 31.07.2004

(71) Numele și adresa solicitantului:

S.C. AUTOMOBILE DACIA S.A., STR.
UZINEI NR. 1, MIOVENI, AG 0401

(72) Numele autorului: LUCIANO BOVE

(54) Denumirea desenului/modelului:

TABLOU DE BORD

(28) Numărul de desene/modele: 1

(51) LOC (8) Cl: **10** - 05



CLASA 11- OBIECTE ORNAMENTALE

- (21) Numărul depozitului național:
f 2004 0209
- (22) Data depozitului național: 20.02.2004
- (43) Data publicării: 31.07.2004
- (71) Numele și adresa solicitantului:
S.C. ARĂDEANCA S.A., STR.
PĂDURII NR. 2-4, ARAD, AR 2900
- (74) Numele și adresa mandatarului:
AGENȚIA P.I. LABIRINT, STR.
MARGARETELOR 28, 2900 ARAD
- (54) Denumirea desenului/modelului:
PITICI
- (28) Numărul de desene/modele: 5
- (51) LOC (8) Cl: **11 - 02; 21 - 01**



2

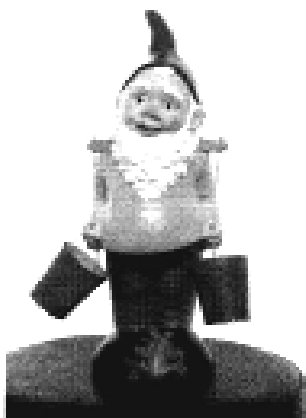

1



3



4



5

CLASA 12 - MIJLOACE DE TRANSPORT ȘI DE RIDICAT

- (21) Numărul depozitului național:
f 2004 0192
- (22) Data depozitului național: 11.02.2004
- (43) Data publicării: 31.07.2004
- (71) Numele și adresa solicitantului:
MOBIL AFFICHE ROMANIA S.R.L.,
BDUL IULIU MANIU NR. 309-317,
SECTIR 6, BUCUREȘTI, B 7000

(74) Numele și adresa mandatarului:
CABINET DE PROPRIETATE
INDUSTRIALA-BIONPI, CALEA
DOROBANȚILOR NR. 126-130, BL. 8,
AP. 50, SECTOR 1, B 010577,
BUCUREȘTI

(72) Numele autorului: ION GABRIEL

(54) Denumirea desenului/modelului:
CAMION PUBLICITAR

(28) Numărul de desene/modele: 2

(51) LOC (8) Ci: **12 - 08**

(57) Descrierea desenului/modelului: **Model 1** - Camion publicitar cu caroseria paralelipipedică având, lateral și în spate, deschideri pătratice de la plafon până la șasiu, unde sunt expuse afișe publicitare interschimbabile, având flancurile prelungite peste nivelul plafonului, rotunjite, având plafonul foarte înălțat față de plafonul cabinei și având terminația bruscă, spre față, în spatele cabinei; **model 2** - Camion publicitar cu caroseria paralelipipedică având, lateral și în spate, deschideri pătratice de la plafon până la șasiu, unde sunt expuse afișe publicitare interschimbabile, având flancurile prelungite peste nivelul plafonului, rotunjite, având plafonul foarte înalt față de plafonul cabinei și având terminația bruscă, spre față, în spatele cabinei, prezentând decorații, în tonuri contrastante.

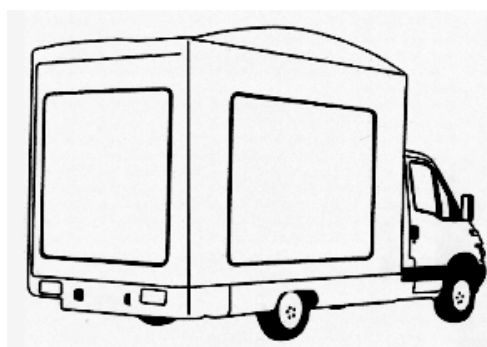

1

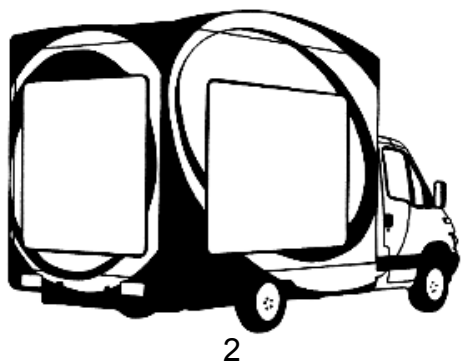

2

- (21) Numărul depozitului național:
f 2004 0217
- (22) Data depozitului național: 25.02.2004
- (43) Data publicării: 31.07.2004
- (71) Numele și adresa solicitantului:
**S.C. AUTOMOBILE DACIA S.A., STR.
 UZINEI NR. 1, MIOVENI, AG 0401**

- (72) Numele autorului: LUCIANO BOVE
- (54) Denumirea desenului/modelului:
**Automobil, capotă față, mască față,
 bară parașoc față, aripă față, cap
 baghetă, corp baghetă, baghetă
 spate, volan, volan cu pernă de aer,
 panou ușă față, panou ușă spate,
 planșă bord superioară, planșă
 bord inferioară, ornament stâlp față,
 ornament stâlp mijloc, ornament
 stâlp spate, pavilion, retrovizor
 exterior, tabletă spate, suport tabletă
 spate, aripă spate, ușă poar bagaj,
 ornament ușă port bagaj, aripă
 deportantă spate, bară parașoc
 spate, ornament roată**

- (28) Numărul de desene/modele: 27
- (51) LOC (8) Ci: 12 - 08, 16



1.1



1.2



1.3



1.4



1.5



2.1

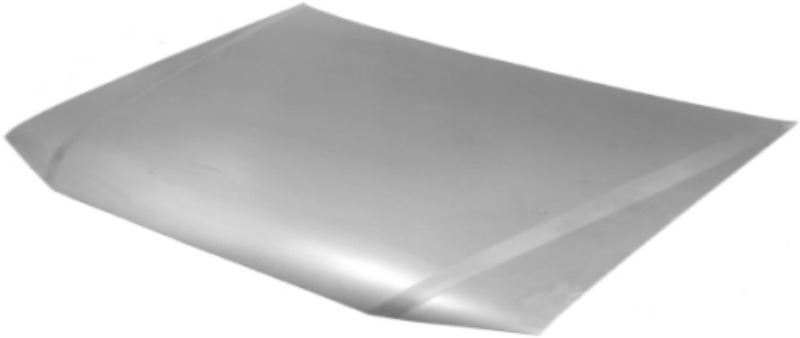

2.2



2.3



2.4

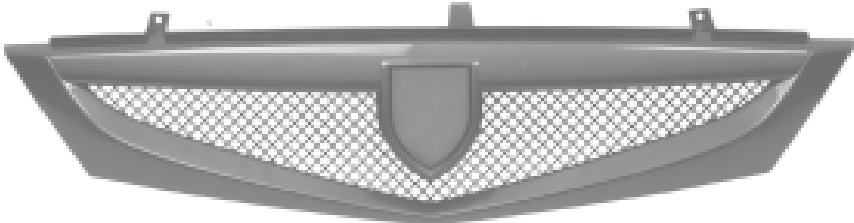

3.1

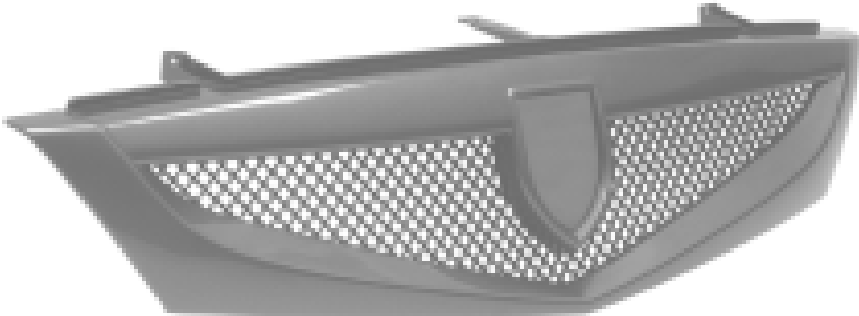

3.2

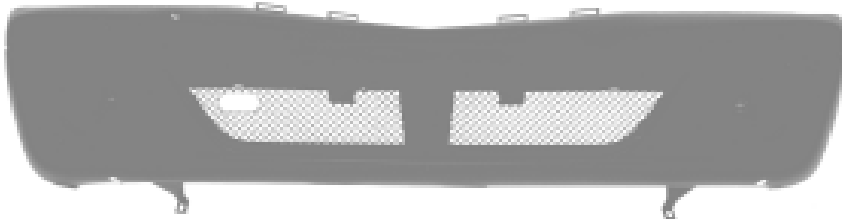

4.1

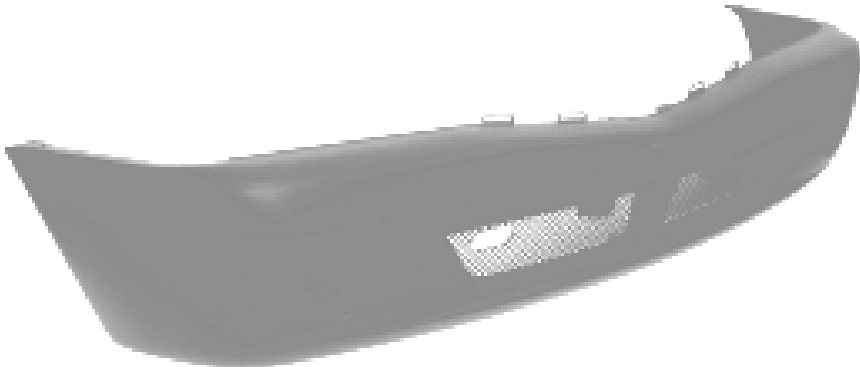

4.2

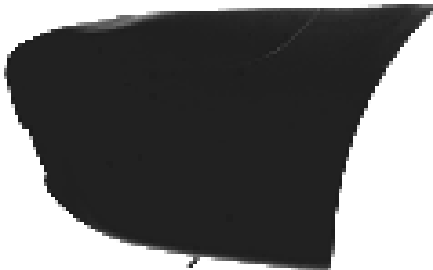

4.3



5.1



5.2



5.3



6.1



6.2



7.1



7.2



8.1



8.2



9.1



9.2



10.1



10.2

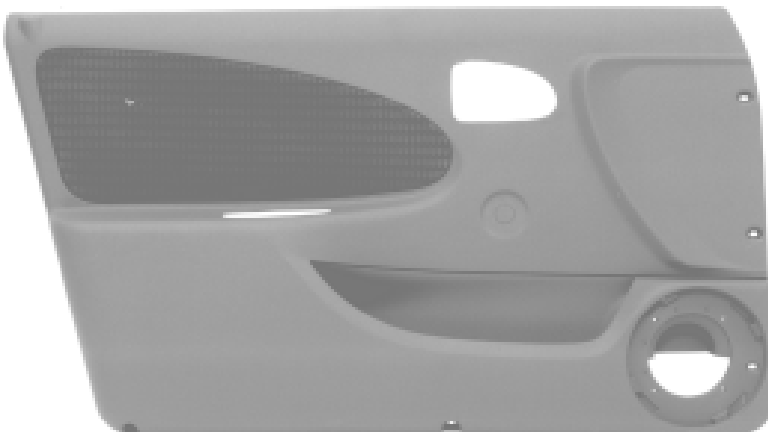

11.1

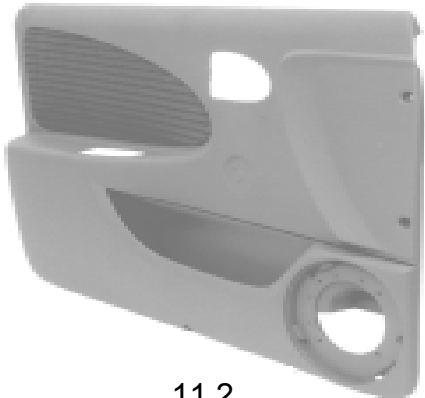

11.2



11.3



12.1



12.2



12.3



13.1



13.2



14



15.1



15.2



16.1



16.2



17.1



17.2

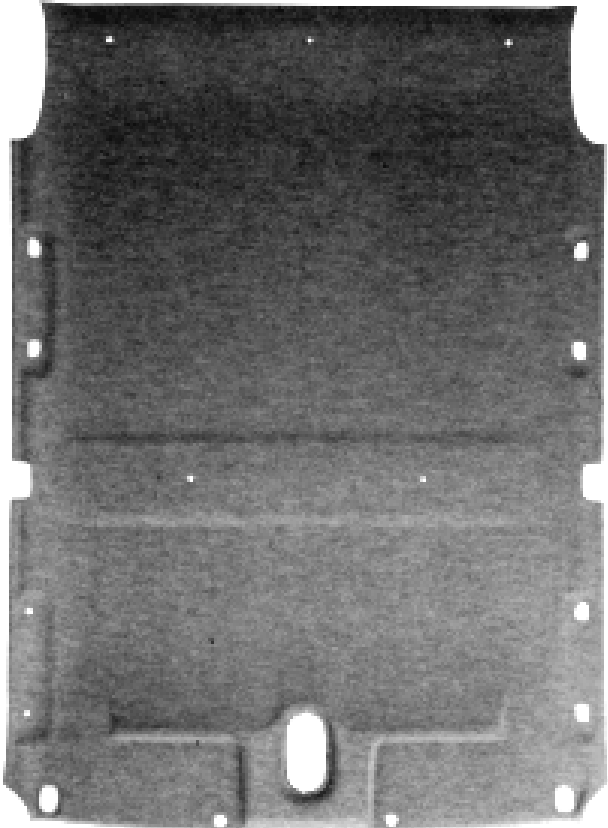

18.1

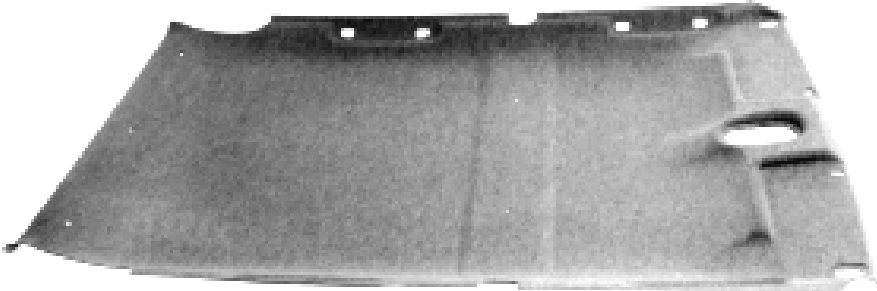

18.2

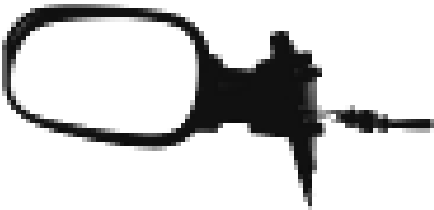

19.1



19.2



19.3



19.5



19.4

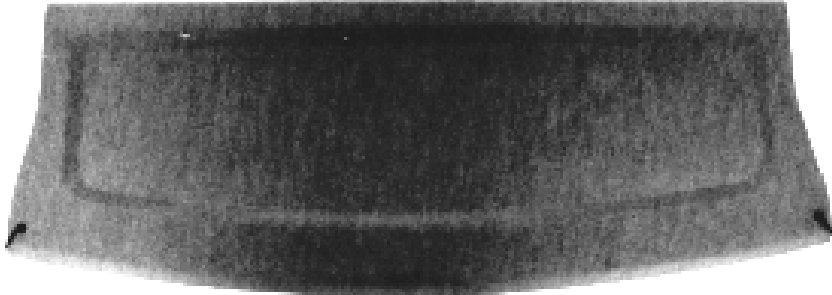

20.1



20.2

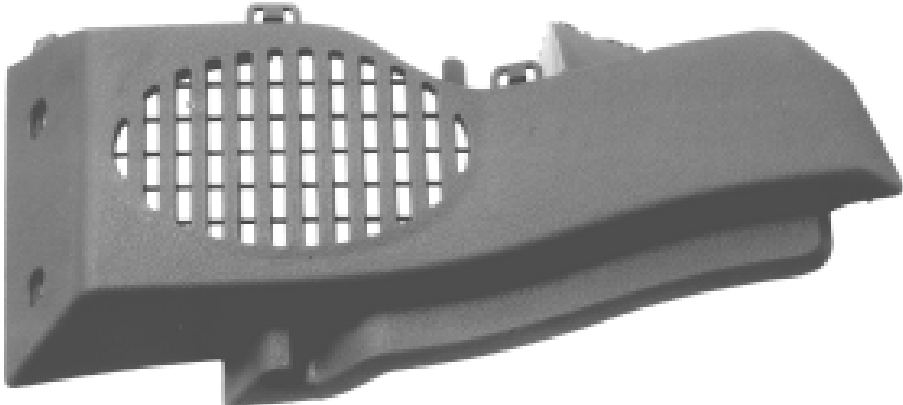

21



22.1



22.2

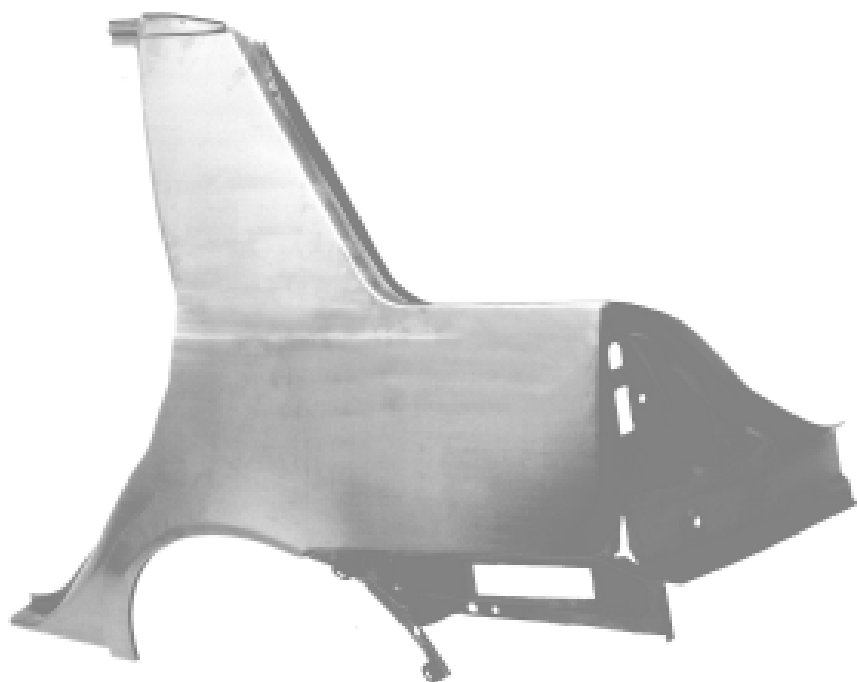

22.3



23.1



23.2



23.3



24.1



24.2



25.1



25.2

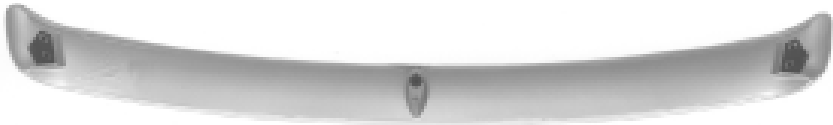

25.3

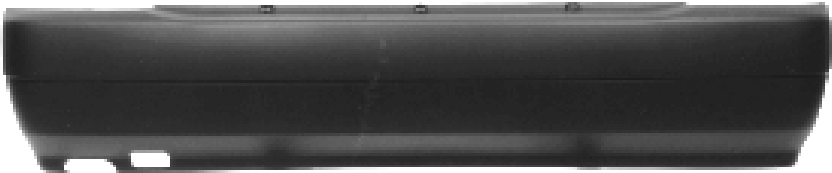

26.1

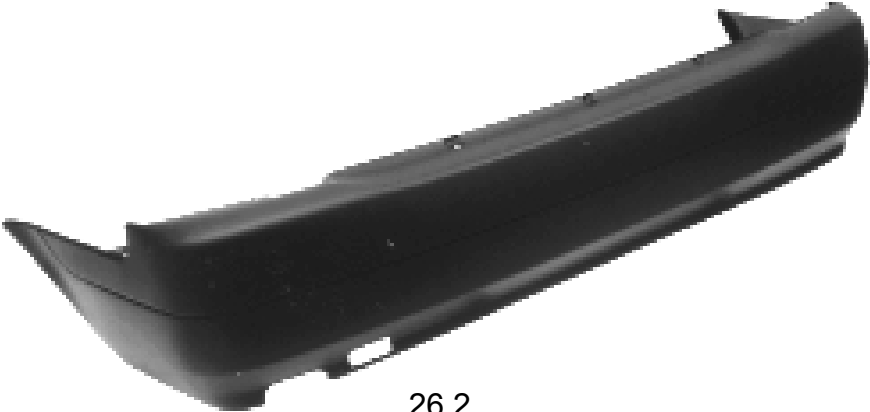

26.2



26.3



27.1



27.2

- (21) Numărul depozitului național:
f 2004 0206
- (22) Data depozitului național: 19.02.2004
- (43) Data publicării: 31.07.2004
- (71) Numele și adresa solicitantului:
S.C. TEROM BRAȘOV S.R.L., STR.
13 DECEMBRIE NR. 13, BL. 7, AP. 30,
BRAȘOV, BV 2200
- (72) Numele autorului: JOHANNUS
ALBERTUS VAN DER WAL
- (54) Denumirea desenului/modelului:
REDUCTOR
- (28) Numărul de desene/modele: 4
- (51) LOC (8) Cl: 12 - 16

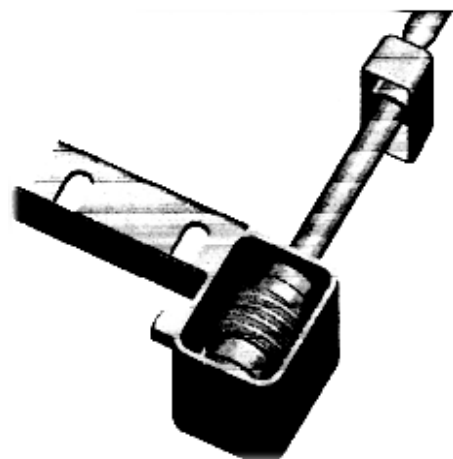

3

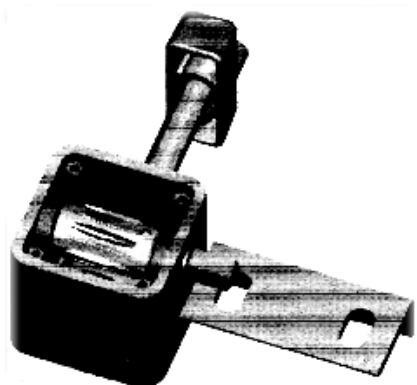

1

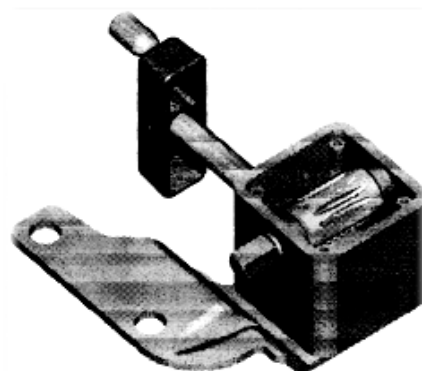

4

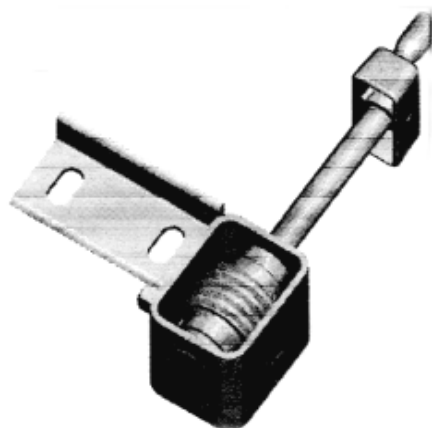

2

- (21) Numărul depozitului național:
f 2004 0221
- (22) Data depozitului național: 25.02.2004
- (43) Data publicării: 31.07.2004
- (71) Numele și adresa solicitantului:
S.C. AUTOMOBILE DACIA S.A., STR.
UZINEI NR. 1, MIOVENI, AG 0401
- (72) Numele autorului: TITICĂ DANIEL
FLORIN
- (54) Denumirea desenului/modelului:
AERATOR, CONSOLĂ
- (28) Numărul de desene/modele: 2
- (51) LOC (8) Cl: 12 - 16



1.1



1.2



2.1



2.2



2.3

**CLASA 13 - APARATE DE
PRODUCERE,
DISTRIBUȚIE ȘI
TRANSFORMARE A
ENERGIEI ELECTRICE**

(21) Numărul depozitului național:
f 2004 0098
(22) Data depozitului național: 04.02.2004
(43) Data publicării: 31.07.2004
(71) Numele și adresa solicitantului:
**S.C. INSTA ELECTRIC S.A., BDUL
BUCUREȘTI NR. 16A, FOCȘANI,
VN 5300**

(72) Numele autorului: VASILOIU COSTICĂ
(54) Denumirea desenului/modelului:
**RAMĂ DUBLĂ PENTRU PRIZE
ȘI ÎNTRERUPĂTOARE**
(28) Numărul de desene/modele: 1
(51) LOC (8) Ci: 13 - 03



- (21) Numărul depozitului național:
f 2004 0238
- (22) Data depozitului național: 08.03.2004
- (43) Data publicării: 31.07.2004
- (71) Numele și adresa solicitantului:
**S.C. GRUPUL DE FIRME
ELECTROCONTACT S.A., CALEA
NAȚIONALĂ NR. 6, BOTOȘANI,
BT 6800**
- (72) Numele autorului: HAIȘAN MARIA
- (54) Denumirea desenului/modelului:
CUTIE DE SECTIONARE
- (28) Numărul de desene/modele: 1
- (51) LOC (8) Cl: **13 - 03**

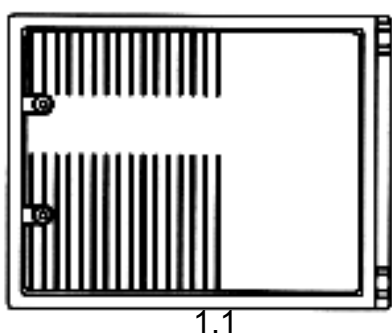

1.1

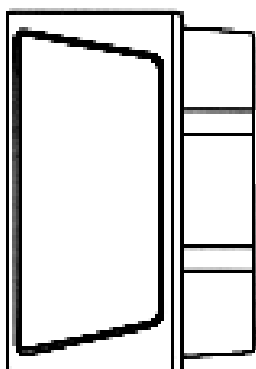

1.2

-
- (21) Numărul depozitului național:
f 2004 0239
 - (22) Data depozitului național: 08.03.2004

- (43) Data publicării: 31.07.2004
- (71) Numele și adresa solicitantului:
**S.C. GRUPUL DE FIRME
ELECTROCONTACT S.A.,
CALEA NAȚIONALĂ NR. 6,
BOTOȘANI, BT 6800**
- (72) Numele autorului: BRAI GHEORGHE
- (54) Denumirea desenului/modelului:
**APARATAJ ELECTRIC DE JOASĂ
TENSIUNE ANTIEXPLOZIV**
- (28) Numărul de desene/modele: 2
- (51) LOC (8) Cl: **13 - 03**

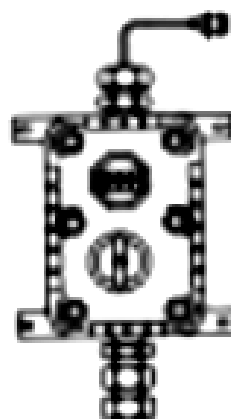

1.1

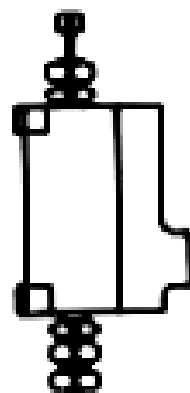

1.2

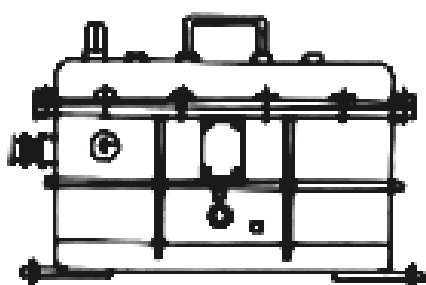

2.1

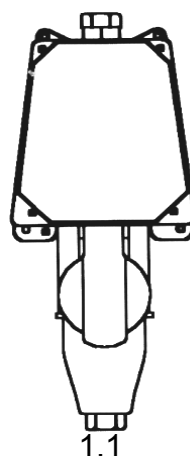

1.1

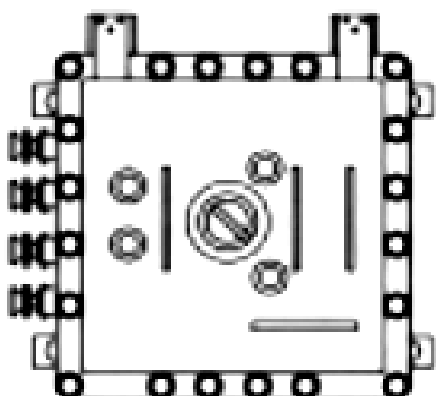

2.2



1.2

- (21) Numărul depozitului național:
f 2004 0240
- (22) Data depozitului național: 08.03.2004
- (43) Data publicării: 31.07.2004
- (71) Numele și adresa solicitantului:
**S.C. GRUPUL DE FIRME
ELECTROCONTACT S.A.,
CALEA NAȚIONALĂ NR. 6,
BOTOȘANI, BT 6800**
- (72) Numele autorului: COSTACHE
BARCULET
- (54) Denumirea desenului/modelului:
PRIZĂ ȘI FIȘĂ INDUSTRIALĂ
- (28) Numărul de desene/modele: 1
- (51) LOC (8) Cl: **13 - 03**

- (21) Numărul depozitului național:
f 2004 0241
- (22) Data depozitului național: 08.03.2004
- (43) Data publicării: 31.07.2004
- (71) Numele și adresa solicitantului:
**S.C. GRUPUL DE FIRME
ELECTROCONTACT S.A.,
CALEA NAȚIONALĂ NR. 6,
BOTOȘANI, BT 6800**
- (72) Numele autorului: GULA LUCREȚIA;
PASOL NICOLAE
- (54) Denumirea desenului/modelului:
**COFRET PENTRU MINE
ANTIGRIZUTOASE**
- (28) Numărul de desene/modele: 1
- (51) LOC (8) Cl: **13 - 03**

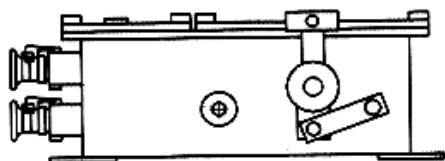

1.1

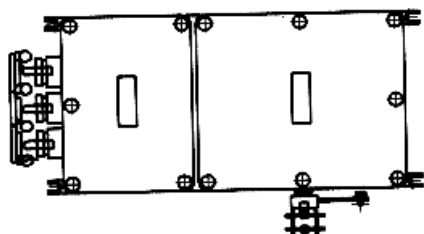

1.2



1



2

- (21) Numărul depozitului național:
f 2004 0338
- (22) Data depozitului național: 01.04.2004
- (43) Data publicării: 31.07.2004
- (71) Numele și adresa solicitantului:
JIGA RINALDO LAURENȚIU,
BDUL EROILOR NR. 17, BL. B3,
SC. 1, ET. 1, AP. 7, SECTOR 5,
BUCUREȘTI, B 70000
- (72) Numele autorului: JIGA RINALDO
LAURENȚIU
- (54) Denumirea desenului/modelului:
**CAPAC DE PROTECTIE (CIRCUITE
ELECTRICE ASCENSOR) CU
PANOU PUBLICITAR**
- (28) Numărul de desene/modele: 2
- (51) LOC (8) Cl: **13 - 03; 20 - 03**

**CLASA 14 - APARATE DE
ÎNREGISTRARE, DE
TELECOMUNICAȚII
ȘI DE PRELUCRARE
A INFORMAȚIILOR**

- (21) Numărul depozitului național:
f 2004 0090
- (22) Data depozitului național: 12.02.2004
- (43) Data publicării: 31.07.2004
- (71) Numele și adresa solicitantului:
**ROEL ELECTRONICS S.A., STR.
CALIMACHI NR. 27-29, SECTOR 2,
BUCUREȘTI, B 7000**

- (72) Numele autorului: CRISTIAN MOICEANU; BARTA EMERIC
(54) Denumirea desenului/modelului: **CITITOR CARTELĂ DE PROXIMITATE**
(28) Numărul de desene/modele: 1
(51) LOC (8) CI: **14 - 02**
(57) Descrierea desenului/modelului: **Model 1 - MODELUL ESTE FORMAT DIN DOUĂ**

PIESE: A) O cutie B) Oramă exterioară ce se aplică și înbracă lateralele cutiei. Aceasta are un decupaj central de formă dreptunghiulară. Cutia are două găuri ovale de prindere. Una dintre ele este ovală pe axa x, iar cealaltă pe axa y. Cutia are de asemenea o gaură rotundă de dimensiuni mai mici în partea stângă sus și o adâncitură dreptunghiulară în partea dreaptă jos.

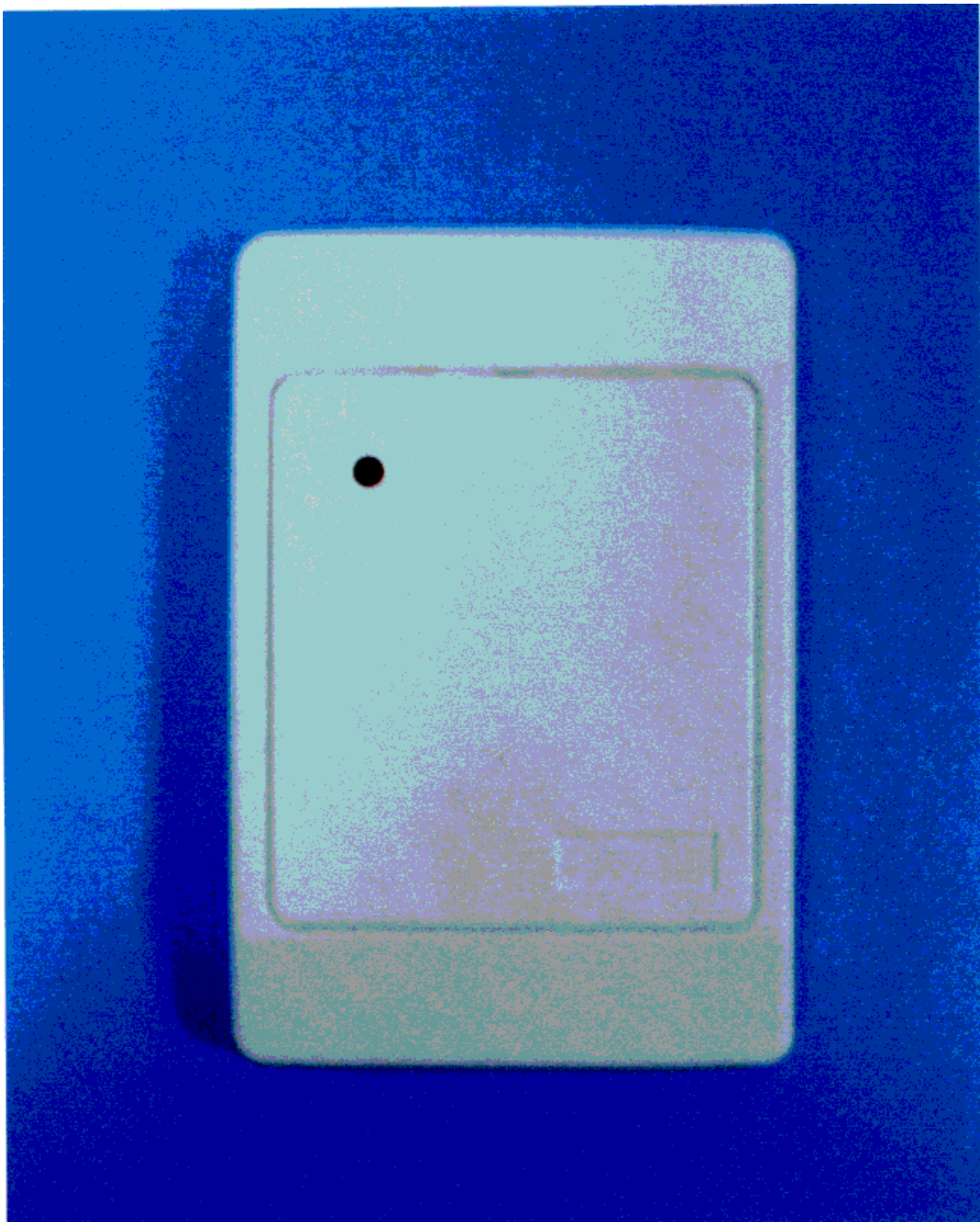

(21) Numărul depozitului național:
f 2004 0235

(22) Data depozitului național: 04.03.2004

(43) Data publicării: 31.07.2004

(71) Numele și adresa solicitantului:

S.C. CABO INTERNATIONAL S.R.L.,
ALEEA STANILA NR. 6, BL. H10,
SC. C, ET. 4, AP. 59, SECTOR 3,
BUCUREȘTI, B 7000

(54) Denumirea desenului/modelului:

SUPPORT PENTRU BOXE AUDIO

(28) Numărul de desene/modele: 2

(51) LOC (8) Cl: **14** - 99

(57) Descrierea desenului/modelului: **Model**

1 - Suport pentru boxe audio format din trei părți principale, baza în formă de talpă arcuită, stâlp de susținere cu profil triunghiular și platformă de susținere și fixare a boxei, având forma pătrată profilată în unghi; **model 2** - Suport pentru boxe audio format din trei părți principale, baza în formă de talpă arcuită, tija de susținere de formă cilindrică alcătuită din trei piese detașabile și plăcuță rotundă de susținere și fixare a boxei.



1



2

CLASA 19 - PAPETĂRIE, ARTICOLE DE DE BIROU, MATERIALE PENTRU ARTE, ÎNVĂȚĂMÂNT

(21) Numărul depozitului național:
f 2004 0318

(22) Data depozitului național: 23.03.2004

(43) Data publicării: 31.07.2004

(71) Numele și adresa solicitantului:

POP AURORA SÂNZIANA,
INTR. ARMAȘULUI NR. 5, ET. 1,
AP. 2, SECTOR 1, 7000 BUCUREȘTI

(74) Numele și adresa mandatarului:

CABINET N.D. GAVRIL S.R.L.,
STR. ȘTEFAN NEGULESCU NR. 6A,
SECTOR 1, 7000 BUCUREȘTI

(72) Numele autorului: POP AURORA SÂNZIANA

(54) Denumirea desenului/modelului:

COPERTĂ ȘI PAGINI DE PUBLICAȚIE

(28) Numărul de desene/modele: 20

(51) LOC (8) Cl: **19** - 04, 08

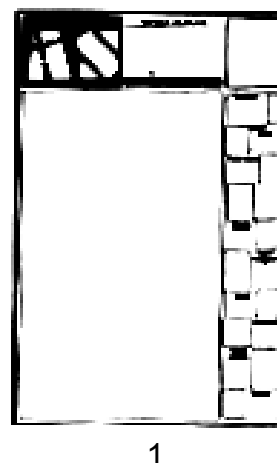

1



2

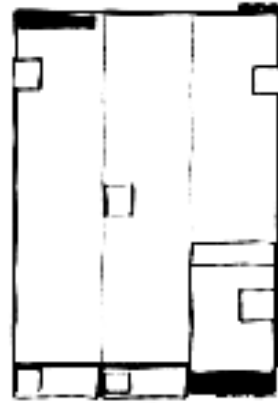

5

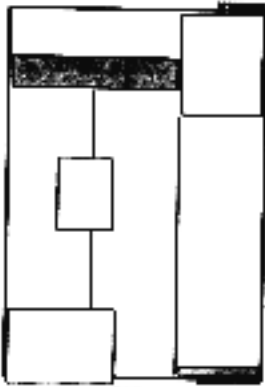

3

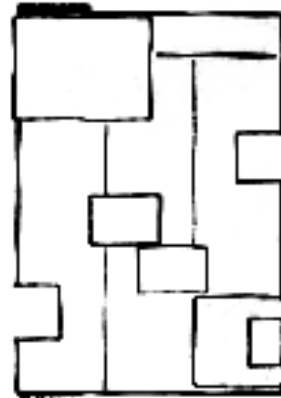

6



4

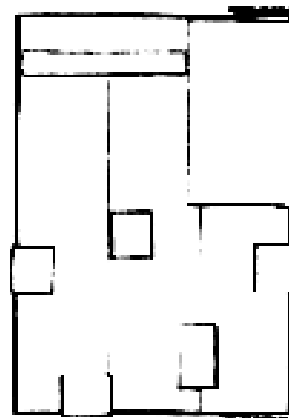

7



8



11

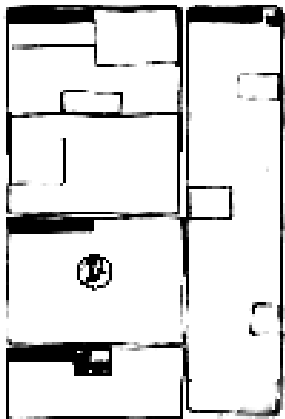

9

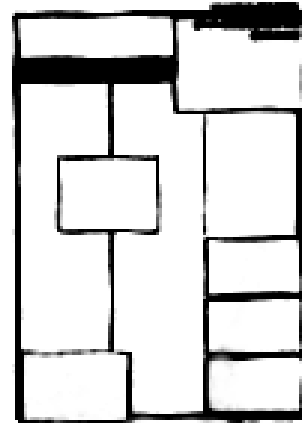

12

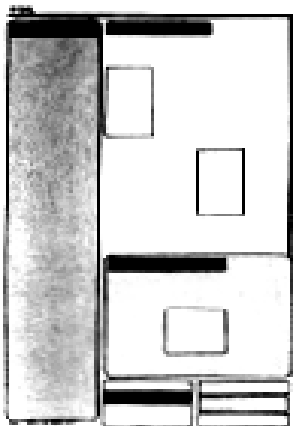

10



13

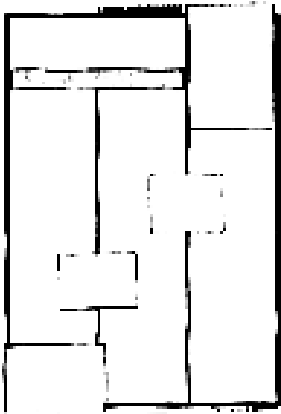

14

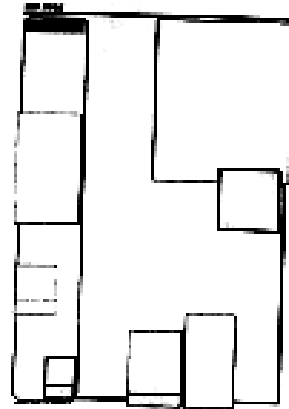

17

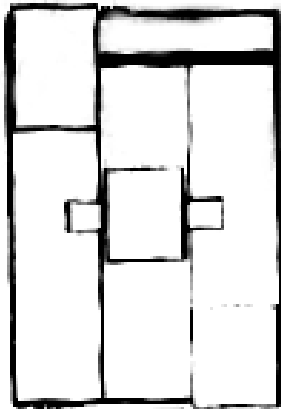

15

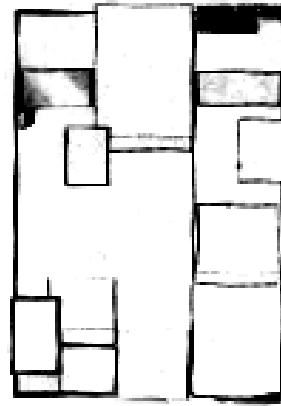

18

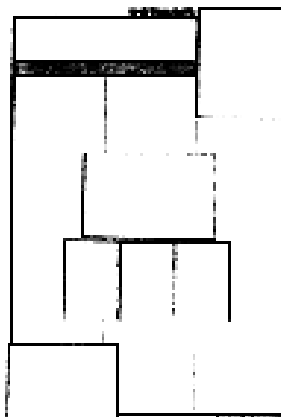

16



19

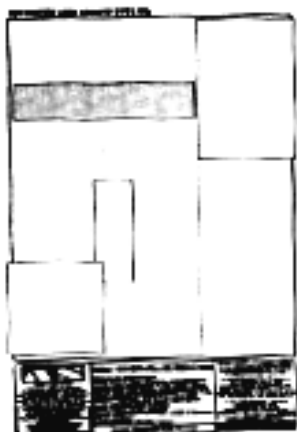

20

-
- (21) Numărul depozitului național:
f 2003 1464
- (22) Data depozitului național: 24.02.2004
- (43) Data publicării: 31.07.2004
- (71) Numele și adresa solicitantului:
**S.C. TRANSILVANIA SECURITY
S.R.L.**, STR. TEATRULUI NR. 1-2,
ORADEA, BH 3700
- (72) Numele autorului: BLAHUȚĂ ARON
GHEORGHE
- (54) Denumirea desenului/modelului:
**SIGLĂ DE FIRMĂ DE PAZĂ ȘI
PROTECȚIE**
- (28) Numărul de desene/modele: 3
- (51) LOC (8) Ci: **19** - 08

**Reprezentările grafice se găsesc la
pag. 996**

- (21) Numărul depozitului național:
f 2003 1465
- (22) Data depozitului național: 04.02.2004
- (43) Data publicării: 31.07.2004
- (71) Numele și adresa solicitantului:
S.C. INTERMARK S.R.L., STR.
LUCIAN BLAGA NR. 8, STEI, BH 3700
- (72) Numele autorului: MICULA IOAN
- (54) Denumirea desenului/modelului:
ETICHETĂ BĂUTURĂ VODCĂ
- (28) Numărul de desene/modele: 2

- (51) LOC (8) Ci: **19** - 08

**Reprezentările grafice se găsesc la
pag. 996**

- (21) Numărul depozitului național:
f 2003 1466
- (22) Data depozitului național: 04.02.2004
- (43) Data publicării: 31.07.2004
- (71) Numele și adresa solicitantului:
S.C. INTERMARK S.R.L., STR.
LUCIAN BLAGA NR. 8, STEI, BH 3700
- (72) Numele autorului: MICULA IOAN
- (54) Denumirea desenului/modelului:
ETICHETĂ BĂUTURĂ VODCĂ
- (28) Numărul de desene/modele: 2
- (51) LOC (8) Ci: **19** - 08

**Reprezentările grafice se găsesc la
pag. 997**

- (21) Numărul depozitului național:
f 2003 1467
- (22) Data depozitului național: 04.02.2004
- (43) Data publicării: 31.07.2004
- (71) Numele și adresa solicitantului:
S.C. INTERMARK S.R.L., STR.
LUCIAN BLAGA NR. 8, STEI, BH 3700
- (72) Numele autorului: MICULA IOAN
- (54) Denumirea desenului/modelului:
**ETICHETĂ BĂUTURĂ
RĂCORITOARE**
- (28) Numărul de desene/modele: 6
- (51) LOC (8) Ci: **19** - 08

**Reprezentările grafice se găsesc la
pag. 997**

- (21) Numărul depozitului național:
f 2004 0069
- (22) Data depozitului național: 20.01.2004
- (43) Data publicării: 31.07.2004
- (71) Numele și adresa solicitantului:
S.C. AGRICOVER S.A., STR. AUREL
VALICU NR.2, BUZĂU, BZ 5100

- (74) Numele și adresa mandatarului:
**S.C INVENTA - AGENȚIE
 UNIVERSITARĂ DE INVENȚICĂ
 S.R.L.**, BDUL CORNELIU COPOSU
 NR. 7, BL. 104, SC. 2, ET. 1, AP. 31,
 SECTOR 3, B 7000, BUCUREȘTI
- (54) Denumirea desenului/modelului:
ETICHETĂ
- (28) Numărul de desene/modele: 1
 (51) LOC (8) Ci: **19 - 08**

**Reprezentarea grafică se găsește la
 pag. 998**

- (74) Numele și adresa mandatarului:
**S.C. ROMPROSPER SERVIMPEX
 S.R.L.**, ȘOS. MIHAI BRAVU NR. 294,
 BL. 6, SC. B, AP. 63, SECTOR 3,
 B 7000, BUCUREȘTI
- (72) Numele autorului: SIMINICEANU
 EUSEBIU MIHAIL
- (54) Denumirea desenului/modelului:
ETICHETĂ
- (28) Numărul de desene/modele: 3
 (51) LOC (8) Ci: **19 - 08**

- (21) Numărul depozitului național:
f 2004 0082
- (22) Data depozitului național: 27.01.2004
 (43) Data publicării: 02.02.2005
 (71) Numele și adresa solicitantului:
S.C. TERRA REAL ESTATE S.R.L.,
 STR. MUȘATINI NR. 41, BL. V4,
 SC. B, AP. 2, ET. 3, IAȘI, IS 6600



1



2



3

- (21) Numărul depozitului național:
f 2004 0100
- (22) Data depozitului național: 02.02.2004
- (43) Data publicării: 31.07.2004
- (71) Numele și adresa solicitantului:
**S.C. EURISKO CONSULTING
S.R.L., STR. BARBU VĂCĂRESCU
NR. 4, BL. 1, SC. 1, ET. 3, AP. 109,
SECTOR 2, BUCUREȘTI, B 7000**
- (74) Numele și adresa mandatarului:

- S.C. ROMPROSPER SERVIMPEX
S.R.L., ȘOS. MIHAI BRAVU NR. 294,
BL. 6, SC. B, AP. 63, SECTOR 3,
B 7000, BUCUREȘTI**
- (72) Numele autorului: MARCHIVICI DAN
GABRIEL
- (54) Denumirea desenului/modelului:
ANTET
- (28) Numărul de desene/modele: 1
- (51) LOC (8) Ci: **19 - 08**



- (21) Numărul depozitului național:
f 2004 0119
- (22) Data depozitului național: 10.02.2004
- (43) Data publicării: 31.07.2004
- (71) Numele și adresa solicitantului:
**SPASICI CLAUDIU , STR. SATURN
NR. 50, SC. H, AP. 17, BRAȘOV,
BV 2200**
- (74) Numele și adresa mandatarului:
**S.C. NED PROTECT CONSULTING
S.R.L.-ȚOȚU IOAN, PIAȚA SFATULUI
NR. 29, BV 500500, BRAȘOV**
- (72) Numele autorului: SPASICI CLAUDIU
- (54) Denumirea desenului/modelului:
Grafică pentru etichete și embleme
- (28) Numărul de desene/modele: 4
- (51) LOC (8) Ci: **19 - 08**



1

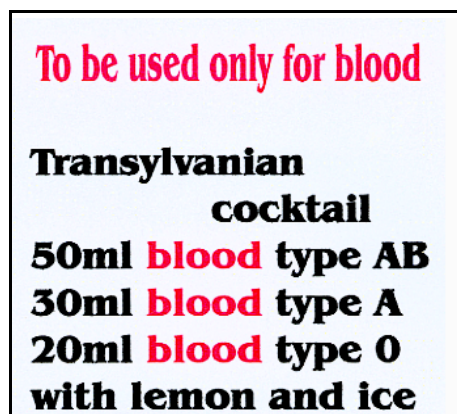

2



3



4

- (21) Numărul depozitului național:
f 2004 0201
- (22) Data depozitului național: 16.02.2004
- (43) Data publicării: 31.07.2004
- (71) Numele și adresa solicitantului:
S.C. KAROM DRINKS S.R.L., STR.
ZIDURI ÎNTRE VII NR. 24, SECTOR 2,
BUCUREȘTI, B 7000
- (74) Numele și adresa mandatarului:
S.C. RODALL S.R.L., STR. POLONĂ
NR. 115, BL. 15, SC. A, AP. 19,
SECTOR 1, B 7000, BUCUREȘTI
- (72) Numele autorului: BĂRBULESCU
FLORINEL
- (54) Denumirea desenului/modelului:
GRAFICĂ PENTRU AMBALAJE
- (28) Numărul de desene/modele: 1
- (51) LOC (8) Ci: **19 - 08**

**Reprezentarea grafică se găsește la
pag. 999**

- (21) Numărul depozitului național:
f 2004 0207
- (22) Data depozitului național: 19.02.2004
- (43) Data publicării: 31.07.2004
- (71) Numele și adresa solicitantului:
S.C. VESTLACT S.R.L., DRUMUL
CURTICIULUI, ARAD, BH
- (72) Numele autorului: VLĂDIȚOIU MARCEL
MIHAI
- (54) Denumirea desenului/modelului:
ETICHETĂ PACHET UNT
- (28) Numărul de desene/modele: 1
- (51) LOC (8) Ci: **19 - 08**

**Reprezentarea grafică se găsește la
pag. 998**

- (21) Numărul depozitului național:
f 2004 0225
- (22) Data depozitului național: 04.03.2004
- (43) Data publicării: 31.07.2004
- (71) Numele și adresa solicitantului:
SC BAUMIX SRL, STR. TINERETULUI
NR. 2, AP. 11, 4300 TG. MUREȘ

- (74) Numele și adresa mandatarului:
S.C. RODALL S.R.L., STR. POLONĂ
 NR. 115, BL. 15, SC. A, AP. 19,
 SECTOR 1, B 7000, BUCUREȘTI
- (72) Numele autorului: RUSSU AUGUSTIN
- (54) Denumirea desenului/modelului:
AMBALAJ
- (28) Numărul de desene/modele: 1
 (51) LOC (8) Ci: **19** - 08

**Reprezentarea grafică se găsește la
 pag. 996**

- (28) Numărul de desene/modele: 1
 (51) LOC (8) Ci: **19** - 08



- (21) Numărul depozitului național:
f 2004 0227
- (22) Data depozitului național: 04.03.2004
 (43) Data publicării: 31.07.2004
- (71) Numele și adresa solicitantului:
**S.C. LA FESTA INTERNATIONAL
 S.R.L.**, ȘOS. OLTENIȚEI NR. 220,
 POPEȘTI LEORDENI, IF
- (74) Numele și adresa mandatarului:
S.C. RODALL S.R.L., STR. POLONĂ
 NR. 115, BL. 15, SC. A, AP. 19,
 SECTOR 1, B 7000, BUCUREȘTI
- (72) Numele autorului: ADRIAN KUNST
- (54) Denumirea desenului/modelului:
ETICHETĂ
- (28) Numărul de desene/modele: 1
 (51) LOC (8) Ci: **19** - 08

**Reprezentarea grafică se găsește la
 pag. 998**

- (21) Numărul depozitului național:
f 2004 0330
- (22) Data depozitului național: 26.03.2004
 (43) Data publicării: 31.07.2004
- (71) Numele și adresa solicitantului:
S.C. TOHANI S.A., GURA VADULUI,
 PH 2185
- (74) Numele și adresa mandatarului:
**P.F. VALCONS AGENȚIE DE
 PROPRIETATE INTELLECTUALĂ
 INDUSTRIALĂ**, STR. ORIZONTULUI
 NR. 1, BL. 10, ET. 7, AP. 27, PH 2150,
 CÂMPINA
- (72) Numele autorului: MÂNDRU VIRGIL
- (54) Denumirea desenului/modelului:
ETICHETĂ
- (28) Numărul de desene/modele: 1
 (51) LOC (8) Ci: **19** - 08

**Reprezentarea grafică se găsește la
 pag. 999**

- (21) Numărul depozitului național:
f 2004 0299
- (22) Data depozitului național: 15.03.2004
 (43) Data publicării: 31.07.2004
- (71) Numele și adresa solicitantului:
SBURLEA GRIGORE SABIN, STR.
 JARULUI NR. 2, BL. 52, SC. 2, ET. 1,
 AP. 28, BUCUREȘTI, B 70000
- (72) Numele autorului: SBURLEA GRIGORE
 SABIN
- (54) Denumirea desenului/modelului:
GRAFICĂ PUBLICITARĂ

- (21) Numărul depozitului național:
f 2004 0333
- (22) Data depozitului național: 02.04.2004
 (43) Data publicării: 31.07.2004
- (71) Numele și adresa solicitantului:
S.C. KAROM DRINKS S.R.L., STR.
 ZIDURI ÎNTRE VII NR. 24, SECTOR 2,
 BUCUREȘTI, B 7000

- (74) Numele și adresa mandatarului:
S.C. RODALL S.R.L., STR. POLONĂ
 NR. 115, BL. 15, SC. A, AP. 19,
 SECTOR 1, B 7000, BUCUREȘTI
- (72) Numele autorului: BĂRBULESCU
 FLORINEL
- (54) Denumirea desenului/modelului:
ETICHETĂ
- (28) Numărul de desene/modele: 1
- (51) LOC (8) Cl: **19** - 08

**Reprezentarea grafică se găsește la
 pag. 999**



- (21) Numărul depozitului național:
f 2004 0337
- (22) Data depozitului național: 30.03.2004
- (43) Data publicării: 31.07.2004
- (71) Numele și adresa solicitantului:
S.C. MONDEX S.A., STR. RÂULUI
 NR. 34, SIBIU, SB 550081
- (74) Numele și adresa mandatarului:
ION RODICA COCUȚA, CALEA
 DOROBANȚILOR NR. 126-130,
 BL. 8, ET. 9, AP. 50, SECTOR 1,
 B 71224, BUCUREȘTI
- (72) Numele autorului: RĂILEANU SORIN
 MARIUS
- (54) Denumirea desenului/modelului:
EMBLEMĂ
- (28) Numărul de desene/modele: 1
- (51) LOC (8) Cl: **19** - 08
- (57) Descrierea desenului/modelului:
 Emblema, desen compus din trei părți
 semnificative: sus, o coroană imperială
 aplatizată având ca element decorativ un
 motiv trilobat, situat în centrul superior al
 acesteia, repetat în jurul părții bombate și
 central pe bordura de jos, pe care se repetă
 elementele laterale din motiv însoțite simetric
 de frunzulițe stilizate; sprijinită pe partea
 centrală compusă din litera "m" stilizată,
 simetrizată, înconjurată de două chenare,
 interior și exterior, iar jos având scris cuvântul
 MONDEX cu majuscule, sub care, între
 liniuțe, scrierea "- socks & panty - since
 1927-".

**CLASA 20 - ECHIPAMENTE PENTRU
 VÂNZARE ȘI PUBLICITATE,
 SEMNE LUMINOASE
 INDICATOARE**

- (21) Numărul depozitului național:
f 2004 0080
- (22) Data depozitului național: 04.02.2004
- (43) Data publicării: 31.07.2004
- (71) Numele și adresa solicitantului:
S.C. NEW EUROPA MEDIA S.R.L.,
 STR. ION CÂMPINEANU NR. 24,
 SECTOR 1, BUCUREȘTI, B 7000
- (74) Numele și adresa mandatarului:
S.C. RODALL S.R.L., STR. POLONĂ
 NR. 115, BL. 15, SC. A, AP. 19,
 SECTOR 1, B 7000, BUCUREȘTI
- (72) Numele autorului: MICHELE GREEN
- (54) Denumirea desenului/modelului:
**SUPORT CU BAZA METALICĂ
 DE PREZENTARE BROȘURI**
- (28) Numărul de desene/modele: 1
- (51) LOC (8) Cl: **20** - 02

**Reprezentarea grafică se găsește la
 pag. 999**

**CLASA 21 - JOCURI, JUCĂRII, CORTURI
ȘI ARTICOLE SPORTIVE**

- (21) Numărul depozitului național:
f 2004 0325
- (22) Data depozitului național: 24.03.2004
- (43) Data publicării: 31.07.2004
- (71) Numele și adresa solicitantului:
**EUROCOMPOZITE S.R.L., STR.
LIVEZI NR. 10, BISTRIȚA, BN 4400**
- (72) Numele autorului: DUMITRU TĂNASE
- (54) Denumirea desenului/modelului:
COMPLEX DE JOACĂ
- (28) Numărul de desene/modele: 1
- (51) LOC (8) Cl: **21 - 03**

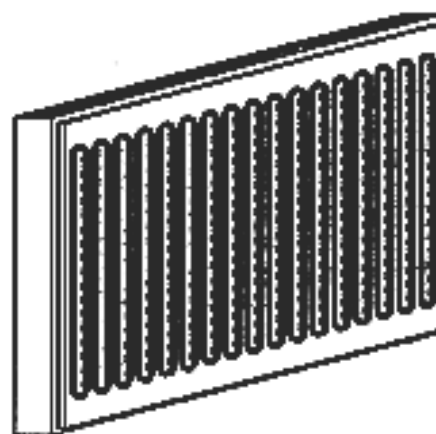
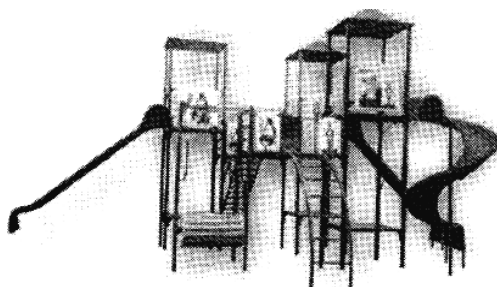

1

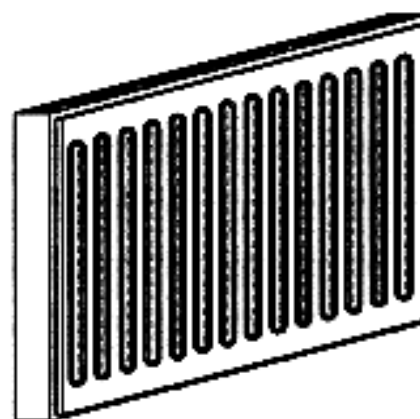

2

**CLASA 23 - INSTALAȚII PENTRU
DISTRIBUȚIA FLUIDELOR,
INSTALAȚII SANITARE, DE
ÎNCĂLZIRE, DE VENTILAȚIE
SAU PENTRU
CONDIȚIONARE A AERULUI,
COMBUSTIBILI SOLIZI**

- (21) Numărul depozitului național:
f 2004 0229
- (22) Data depozitului național: 01.03.2004
- (43) Data publicării: 31.07.2004
- (71) Numele și adresa solicitantului:
**S.C. UNVER S.R.L., STR. NICOLAE
BĂLCESCU NR. 4B, ODORHEIU
SECUIESC, HR4200**
- (72) Numele autorului: UNVER MUHARREM
- (54) Denumirea desenului/modelului:
RADIATOARE
- (28) Numărul de desene/modele: 18
- (51) LOC (8) Cl: **23 - 03**

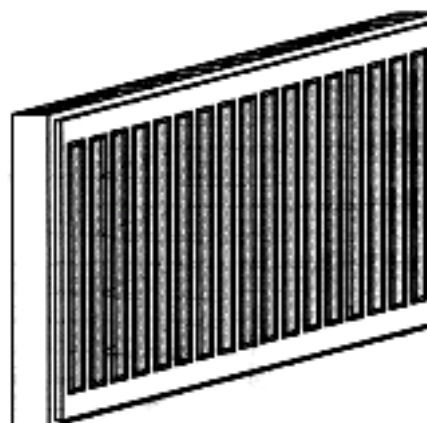

3

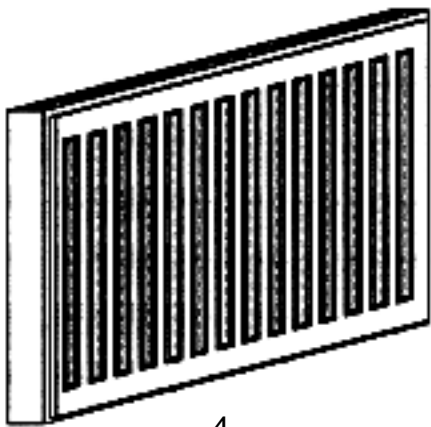

4



5.5

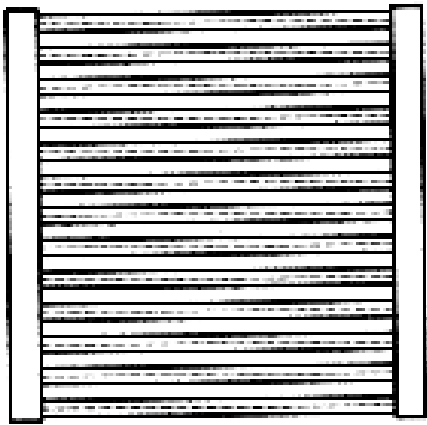

5.1

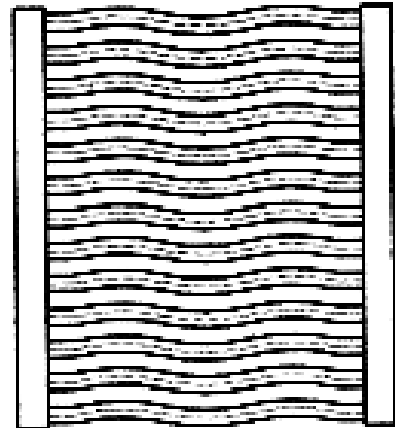

6.1



6.2



5.2



6.3



5.3



6.4



5.4



6.5

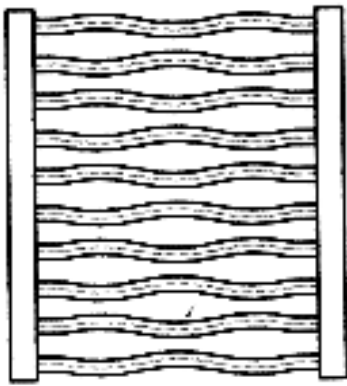

7.1

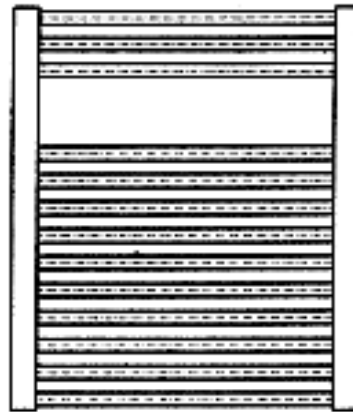

8



7.2



7.3

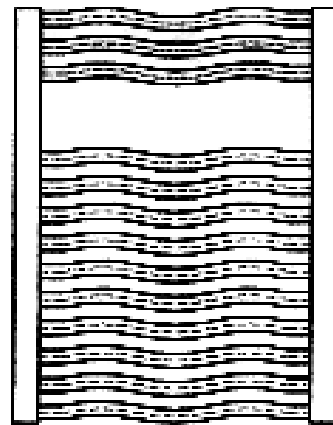

9



7.4



7.5

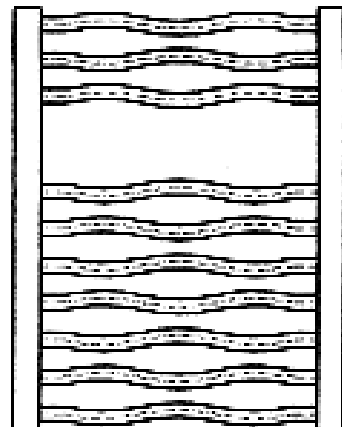

10

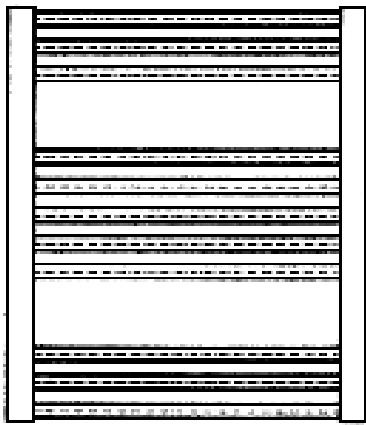

11

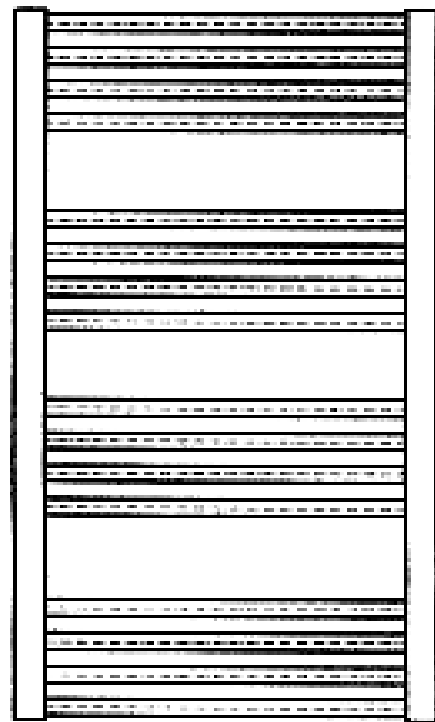

14

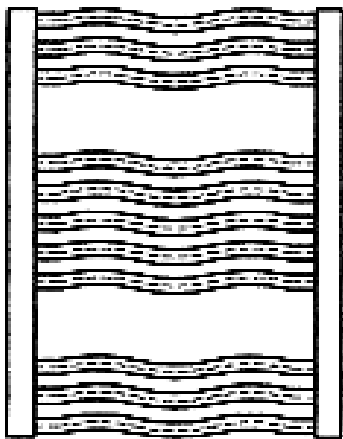

12

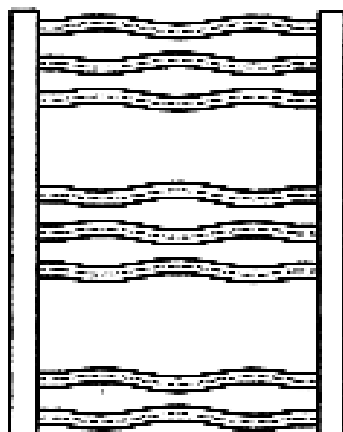

13

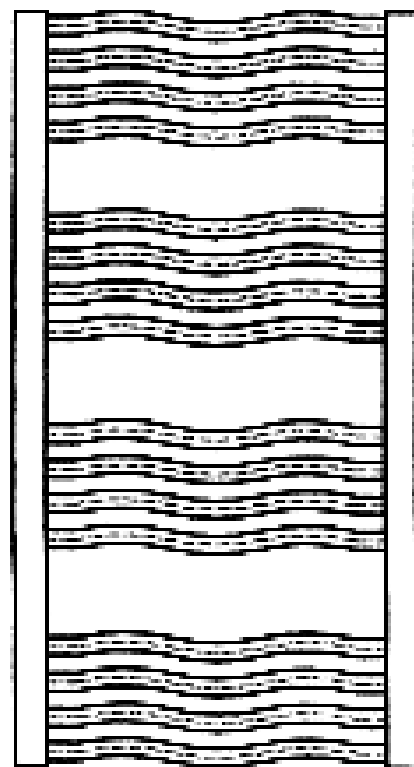

15

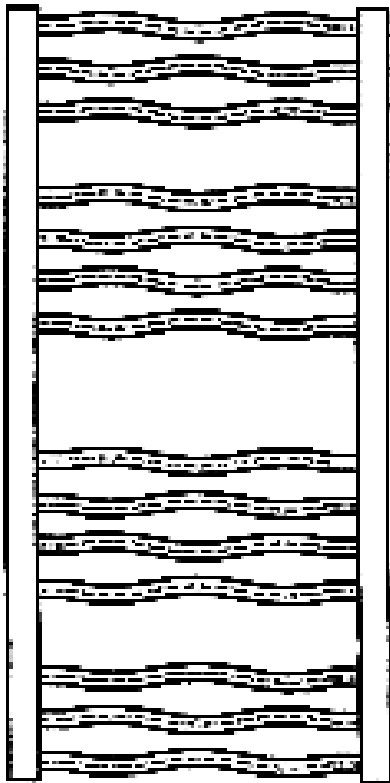

16

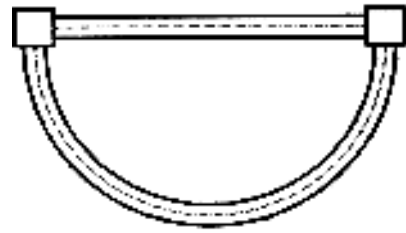

17.2

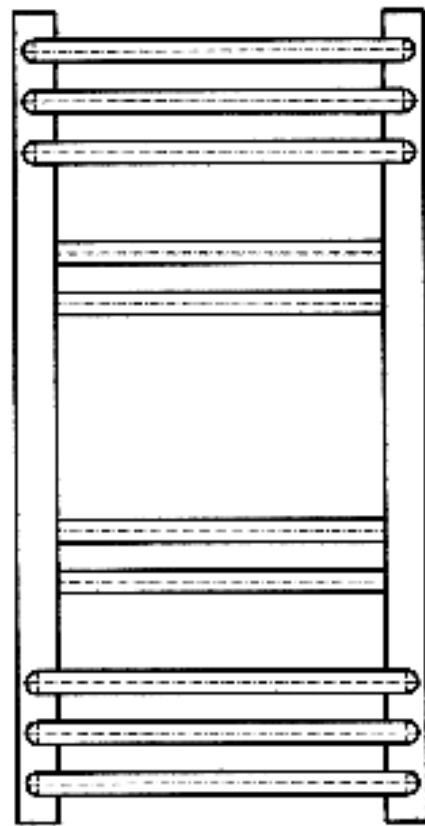

18.1

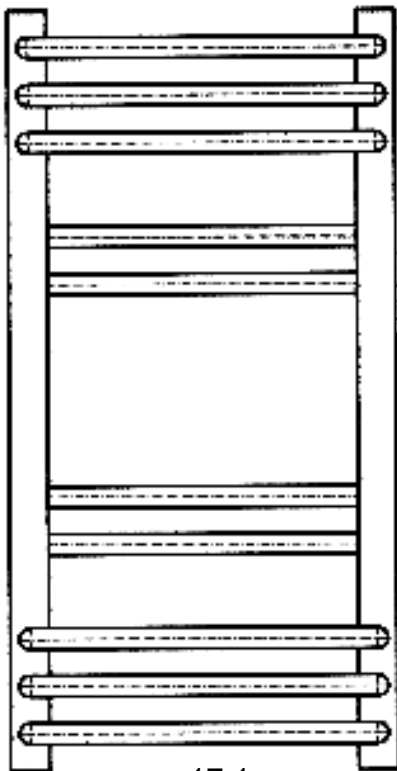

17.1



18.2

- (21) Numărul depozitului național:
f 2004 0245
- (22) Data depozitului național: 10.03.2004
- (43) Data publicării: 31.07.2004
- (71) Numele și adresa solicitantului:
S.C. ARAS S.R.L., STR. ZIZINULUI
NR. 144-146, BRAȘOV, BV 2200
- (72) Numele autorului: PREDĂ RADU;
SCOROMIDE CRISTIAN MIHAI
- (54) Denumirea desenului/modelului:
RADIATOR
- (28) Numărul de desene/modele: 1
- (51) LOC (8) Cl: **23** - 03

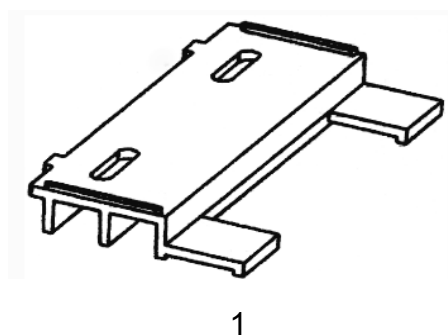
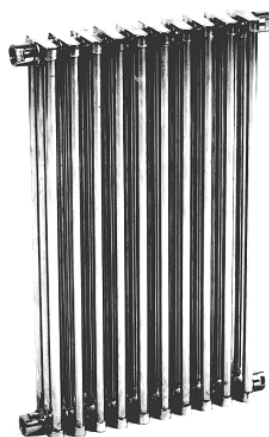

1

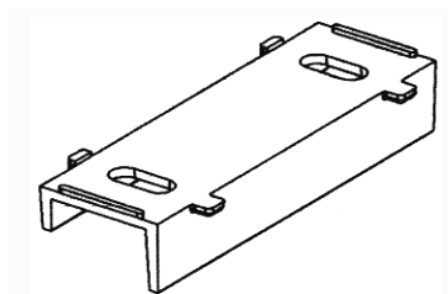

2

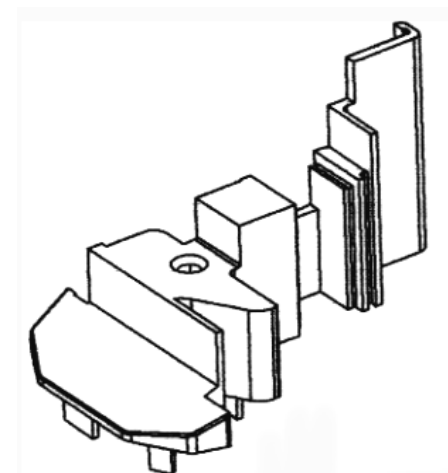

3.1

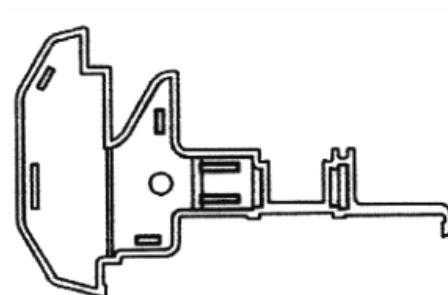

3.2

CLASA 25 - CONSTRUCȚII ȘI ELEMENTE DE CONSTRUCȚII

- (21) Numărul depozitului național:
f 2004 0064
- (22) Data depozitului național: 15.01.2004
- (43) Data publicării: 31.07.2004
- (71) Numele și adresa solicitantului:
TERAPLAST GP S.A., STR. ROMANĂ
NR. 17A, BISTRIȚA, BN 4400
- (72) Numele autorului: VICIU EMANOIL
- (54) Denumirea desenului/modelului:
PROFILE ȘI PIESE AUXILIARE
- (28) Numărul de desene/modele: 14
- (51) LOC (8) Cl: **25** - 01

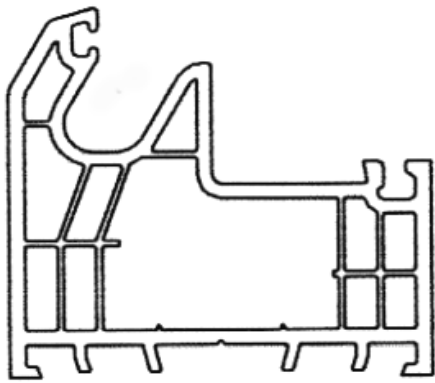

4

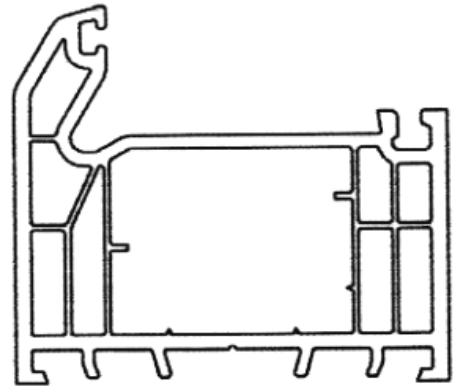

7

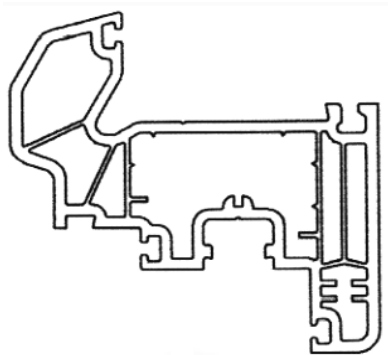

5

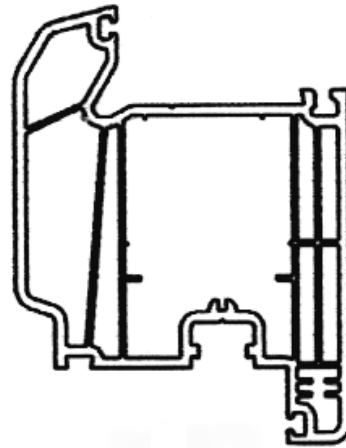

8

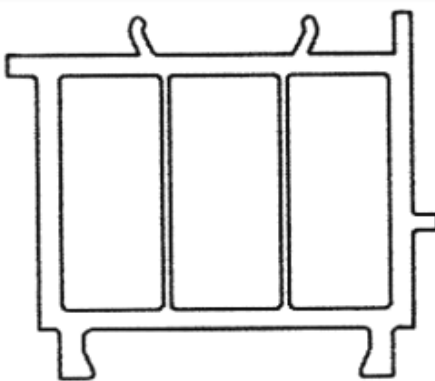

6



9



10

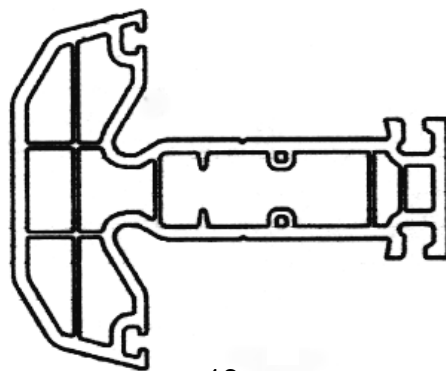

13

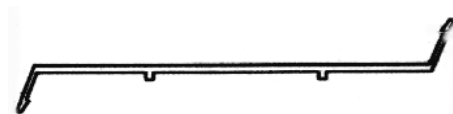

14

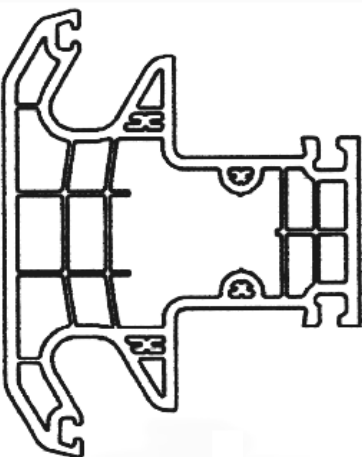

11

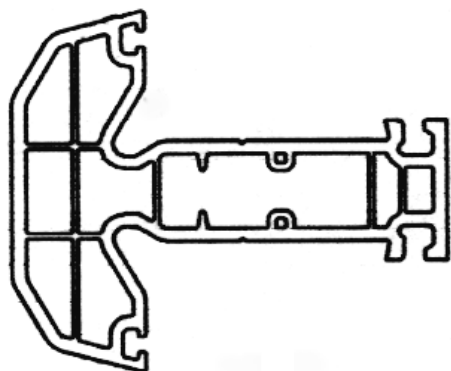

12

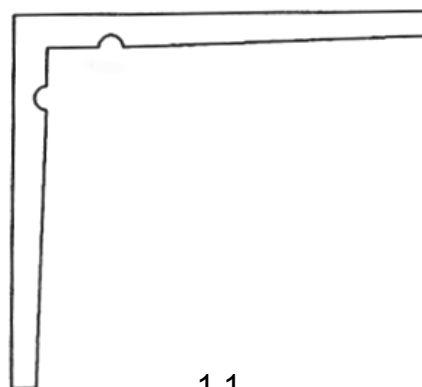

1.1

(21) Numărul depozitului național:
f 2004 0106

(22) Data depozitului național: 02.02.2004

(43) Data publicării: 31.07.2004

(71) Numele și adresa solicitantului:

**TEXTOR INDUSTRIAL PROJECT
S.R.L., CALEA ȘAGULUI NR. 140,
TIMIȘOARA, TM 1900**

(72) Numele autorului: IANCULESCU
DOREL

(54) Denumirea desenului/modelului:
**PROFILE PENTRU CONSTRUCȚII -
COLȚAR**

(28) Numărul de desene/modele: 1

(51) LOC (8) Ci: **25 - 01**

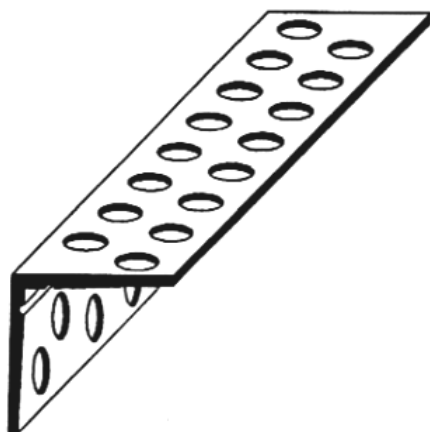

1.2

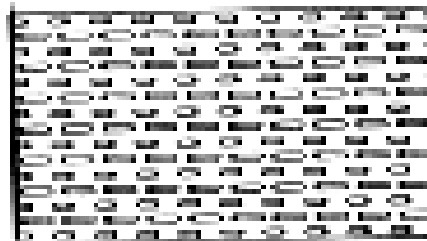

1.3

-
- (21) Numărul depozitului național:
f 2004 0247
- (22) Data depozitului național: 10.03.2004
- (43) Data publicării: 31.07.2004
- (71) Numele și adresa solicitantului:
S.C. TESS CONEX S.A., STR.
SILVESTRU NR. 152, IAȘI, IS 6600
- (72) Numele autorului: MARTONCĂ
CRISTIAN
- (54) Denumirea desenului/modelului:
**PLACĂ DE PREVENIRE A CRĂPĂRII
TRAVERSELOR DE LEMN**
- (28) Numărul de desene/modele: 1
- (51) LOC (8) Ci: **25 - 01**

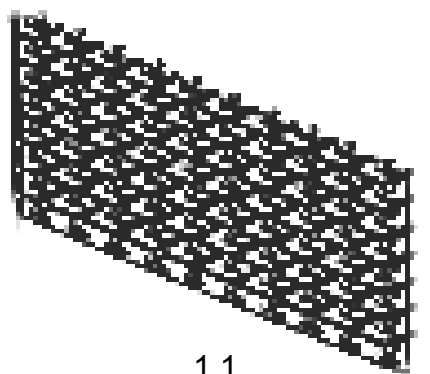

1.1



1.2



1.4

-
- (21) Numărul depozitului național:
f 2004 0084
- (22) Data depozitului național: 26.01.2004
- (43) Data publicării: 31.07.2004
- (71) Numele și adresa solicitantului:
ARDELEAN MIRCEA FLORIAN,
STR. FĂGĂRAȘULUI NR. 134,
BL. C5, SC. C, AP. 14, ET. 2,
ORADEA, BH 3700
- (72) Numele autorului: ARDELEAN
MIRCEA FLORIAN
- (54) Denumirea desenului/modelului:
**CAPACE PENTRU COȘ DE FUM
SAU AERISIRE, CU GULER ȘI
APĂRĂTOARE DE INTEMPERII**
- (28) Numărul de desene/modele: 4
- (51) LOC (8) Ci: **25 - 02**
- (57) Descrierea desenului/modelului: **Model
1 - Format din copertina pătrată plană îndoită**

la margini, guler pătrat fixat pe copertină și apărătoare pătrată îndoită la margini, fixată deasupra gulerului cu elemente distanțiere lamelare; **model 2** - Format din copertină pătrată îndoită la margini, guler pătrat mare, gulere pătrate mici fixate pe copertină și apărătoare dreptunghiulară îndoită la margini, fixată de gulere cu distanțiere lamelare; **model 3** - Format din copertină pătrată îndoită la margini, guler rotund fixat de copertină și apărătoare plată rotundă îndoită la margini fixată de guler cu trei distanțiere lamelare; **model 4** - Format din copertină dreptunghiulară îndoită la margini, guler dreptunghiular fixat de copertină și apărătoare plată semicilindrică fixată de guler cu distanțiere lamelare.

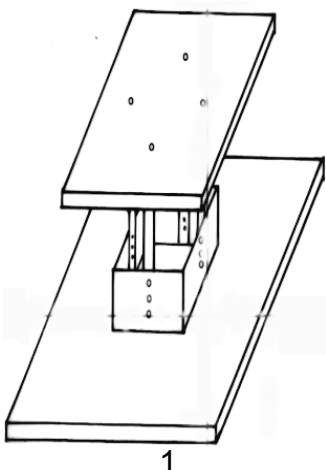

1

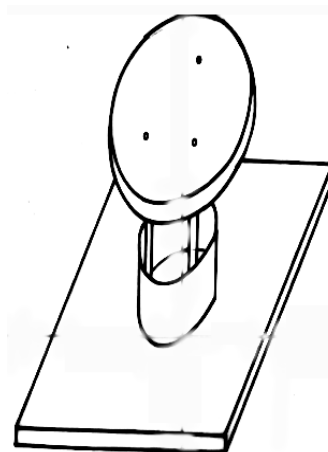

3

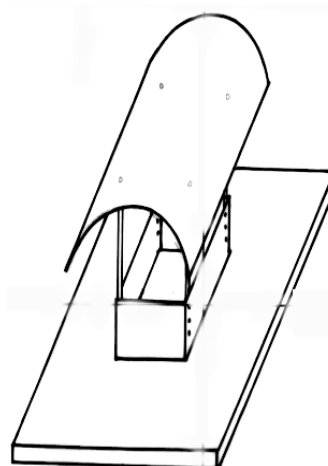

4

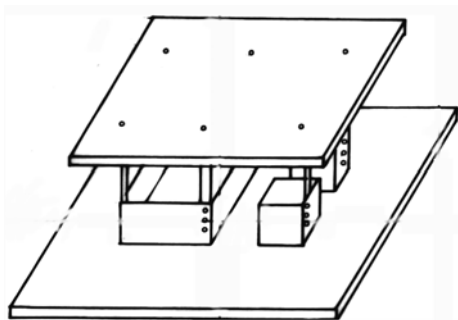

2

(21) Numărul depozitului național:

f 2004 0102

(22) Data depozitului național: 02.02.2004

(43) Data publicării: 31.07.2004

(71) Numele și adresa solicitantului:

**TEVO ROMANIA S.R.L., CALEA
ȘAGULUI NR. 140, TIMIȘOARA,
TM 1900**

(72) Numele autorului: BULZAN TIBERIU

(54) Denumirea desenului/modelului:

**PROFILE PENTRU CONSTRUCȚII-
DISTANȚIER DE ARMĂTURĂ**

(28) Numărul de desene/modele: 2

(51) LOC (8) Ci: **25 - 02**

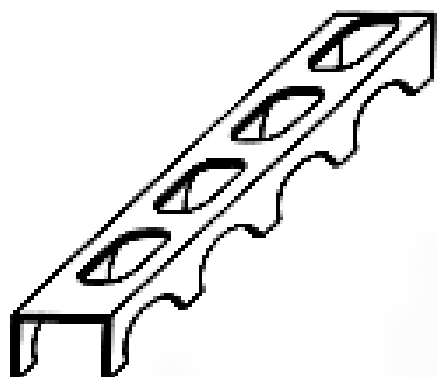

1

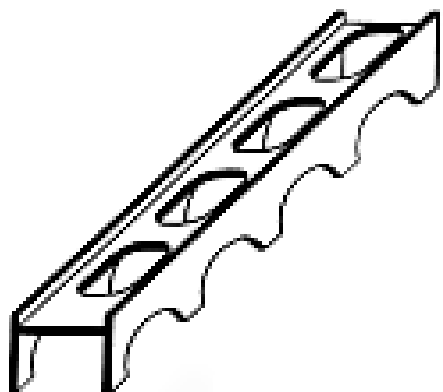

2

- (21) Numărul depozitului național:
f 2004 0115
- (22) Data depozitului național: 09.02.2004
- (43) Data publicării: 31.07.2004
- (71) Numele și adresa solicitantului:
RĂILEANU TUDOREL VASILE, STR.
PĂDUROIU NR. 6, BL. 22A, SC. B,
AP. 40, SECTOR 4, 7000 BUCUREȘTI
- (74) Numele și adresa mandatarului:
S.C. PATENTMARK S.R.L., STR. DR.
N. TURNESCU NR. 2, SECTOR 5,
B 76256, BUCUREȘTI
- (72) Numele autorului: RĂILEANU TUDOREL
VASILE
- (54) Denumirea desenului/modelului:
UȘĂ
- (28) Numărul de desene/modele: 10

(51) LOC (8) Ci: **25 - 02**

(57) Descrierea desenului/modelului: **Model 1** - Ușă decupată la interior în jumătatea stângă de sus până jos cu marginea dinspre mijloc de formă sinusoidală, concavă superior spre dreapta și inferior spre stânga realizându-se astfel o imagine în oglindă; **model 2** - Ușa decupată vertical două pătrimi mijlocii. În zona decupată pornesc din 1/3 superioară lateral dreapta elemente din același material ca și ușa, de forme trapezoidale dispuse sub forma razelor solare; **model 3** - Ușă decupată din cele 2/3 superioare. Decupajul sub forma triunghiulară stilizată are latura mică superior, latura mare lateral stânga și ipotenuza o linie de formă sinusoidală concavă superior spre dreapta; **model 4** - Ușă decupată în cele 2/3 superioare lateral stânga. Decupajul are forma unui sector de cerc cu concavitatea orientată spre stânga; **model 5** - Ușă decupată dreptunghiular de sus până jos. Dimensiunile pot varia mai mult sau mai puțin ocupând astfel o arie variabilă din întreaga suprafață a ușii; **model 6** - Ușă decupată 2/4 mijlocii. În mijlocul decupajului apare un element din același material cu ușa, de sus până jos, având marginea superioară mai mică decât cea inferioară și lateralele curbe, concave spre dreapta; **model 7** - Ușă cu 2 decupaje. Decupaj stânga cu latura verticală mediană concavă spre stânga. Decupaj dreapta de formă trapezoidală stilizată are două laturi înlocuite de un arc de cerc concav stânga; **model 8** - Ușă decupată în cele 2/3 superioare. Din partea superioară a decupajului pornesc elemente din material identic cu materialul ușii dispuse sub forma razelor solare; **model 9** - Ușă decupată în formă dreptunghiulară de sus până jos. Decupajul cuprinde 1/4 stânga verticală a ușii; **model 10** - Ușă decupată în partea stângă. Laturile decupajului orizontale, superioara mai mare, inferioara mai mică sunt paralele. Vertical latura stângă paralelă cu marginea iar latura mediană curbă, concavă spre dreapta.

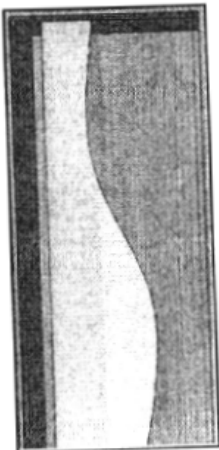

1

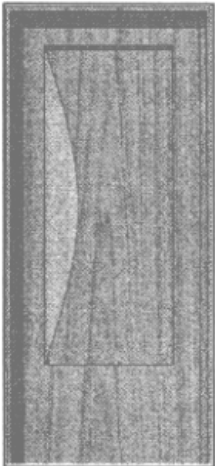

4

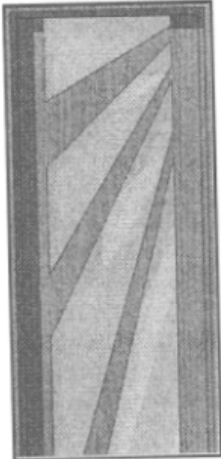

2

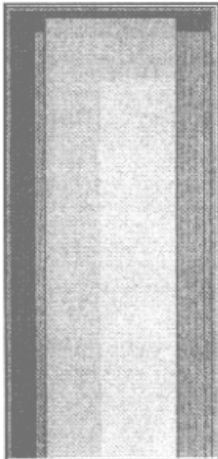

5

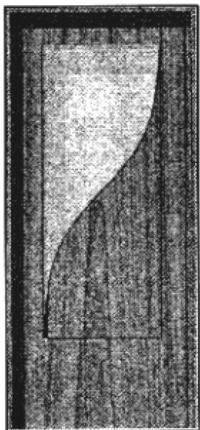

3

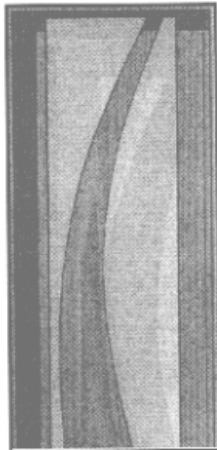

6

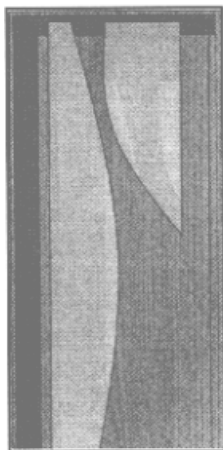

7

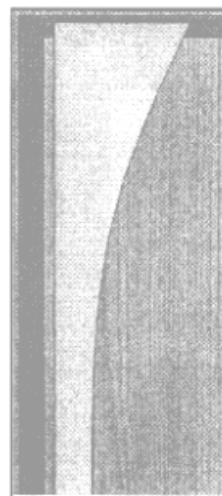

10

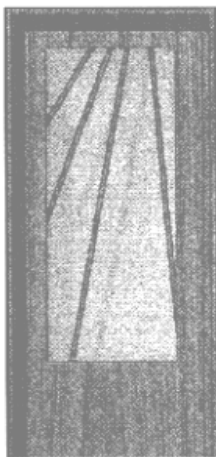

8

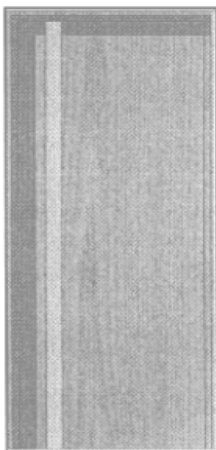

9

CLASA 26 - APARATE DE ILUMINAT

(21) Numărul depozitului național:
f 2004 0219

(22) Data depozitului național: 25.02.2004

(43) Data publicării: 31.07.2004

(71) Numele și adresa solicitantului:

S.C. AUTOMOBILE DACIA S.A.,
STR. UZINEI NR. 1, MIOVENI,
AG 0401

(72) Numele autorului: LUCIANO BOVE

(54) Denumirea desenului/modelului:

**BLOC FAR, LAMPĂ
ANTEROLATERALĂ, LAMPĂ
SPATE, LAMPĂ SPATE CU
ILUMINARE MERS ÎNAPI, LAMPĂ
ILUMINARE NUMĂR, LAMPĂ STOP
SUPLIMENTARĂ**

(28) Numărul de desene/modele: 6

(51) LOC (8) Ci: **26 - 06**



1.1



1.2



2.1



2.2



3.1

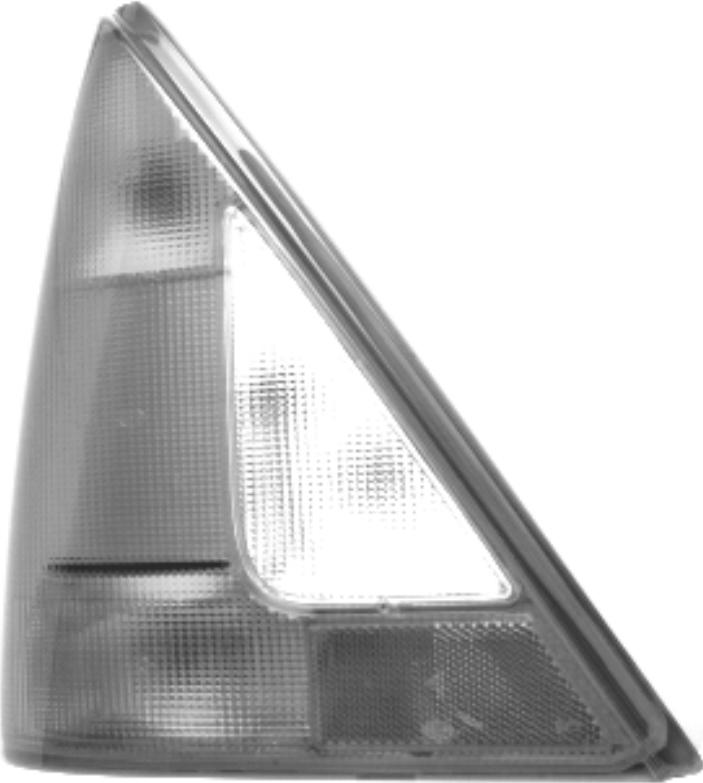

3.2



4.1



4.2

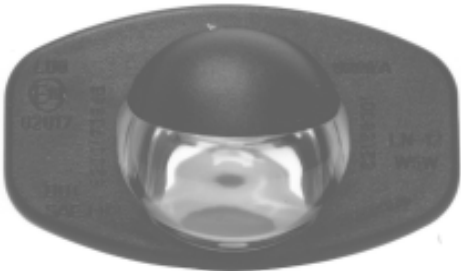

5.1

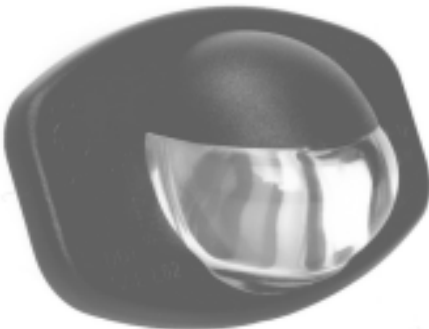

5.2



6.1



6.2



6.3

(21) Numărul depozitului național:
f 2004 0200

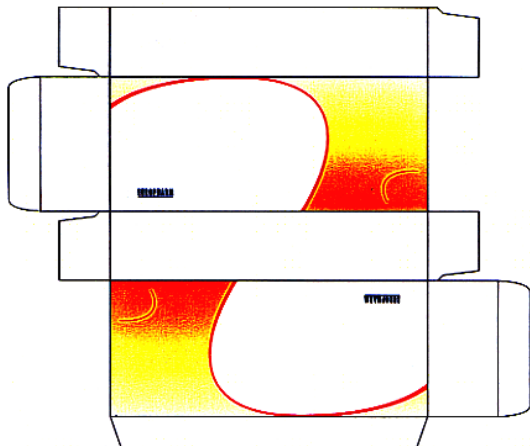

3

(21) Numărul depozitului național:
f 2004 0205

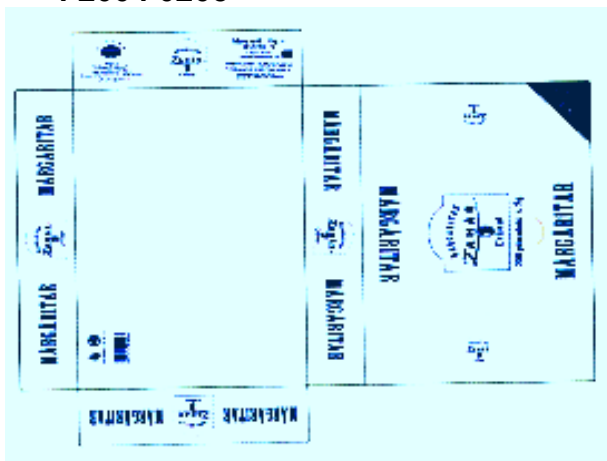

1



4

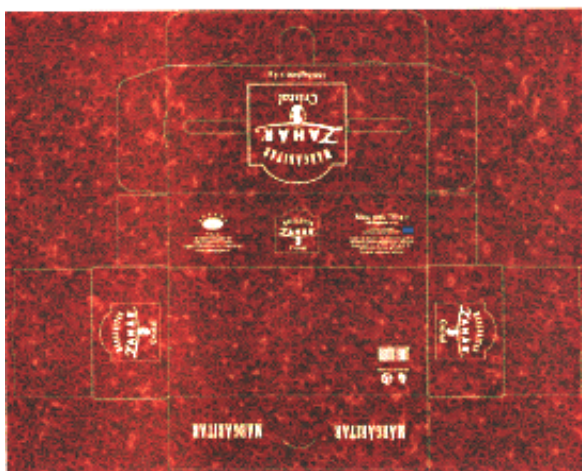

2

(21) Numărul depozitului național:
f 2004 0211



(21) Numărul depozitului național:
f 2004 0225



2



3

(21) Numărul depozitului național:
f 2003 1464



1

(21) Numărul depozitului național:
f 2003 1465

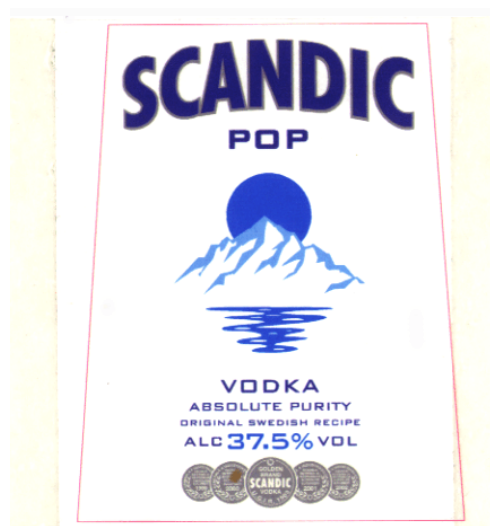

1



2

(21) Numărul depozitului național:
f 2003 1467



1

(21) Numărul depozitului național:
f 2003 1466

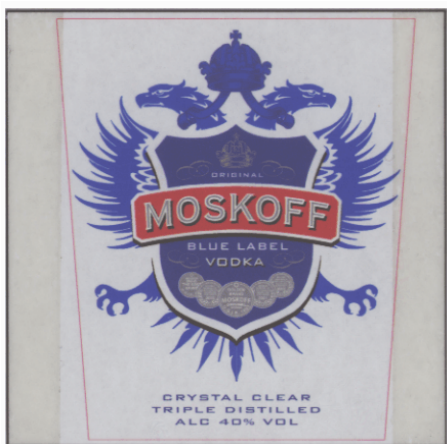

1



2

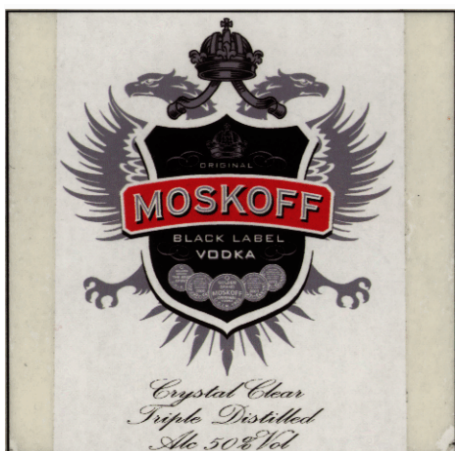

2



3



4

f 2004 0069



(21) Numărul depozitului național:
f 2004 0207



5



(21) Numărul depozitului național:
f 2004 0227



6

(21) Numărul depozitului național:



RO - BOPI - DMI 7/2004

(21) Numărul depozitului național:
f 2004 0201



(21) Numărul depozitului național:
f 2004 0080

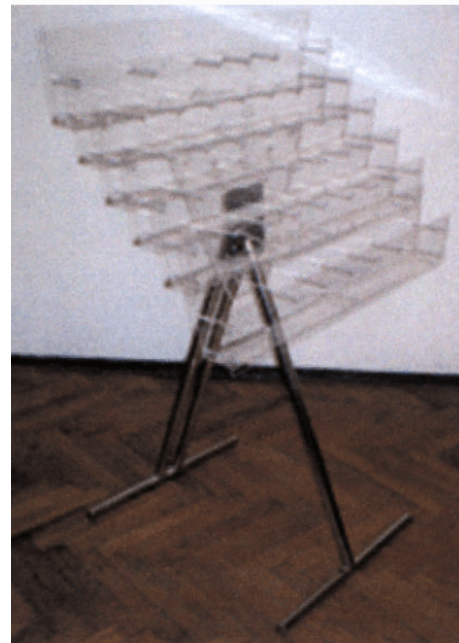

(21) Numărul depozitului național:
f 2004 0330



(21) Numărul depozitului național:
f 2004 0333

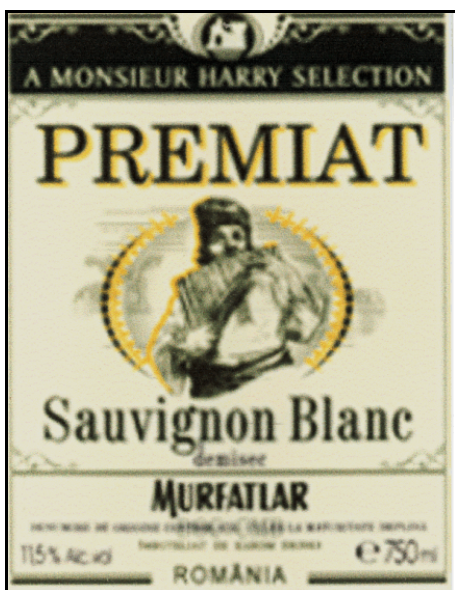

**LISTA CERERILOR DE ÎNREGISTRARE A DESENELOR ȘI MODELELOR
INDUSTRIALE PUBLICATE ÎN ORDINEA CRESCĂTOARE
A NUMERELOR DE ÎNREGISTRARE**

Nr. de înregistrare al cererii	Clasa și subclasa	Data înregistrării	Pagina
f 2003 1464	19-08	24.02.2004	971
f 2003 1465	19-08	04.02.2004	971
f 2003 1466	19-08	04.02.2004	971
f 2003 1467	19-08	04.02.2004	971
f 2004 0051	09-01	09.01.2004	919
f 2004 0052	02-03	12.01.2004	895
f 2004 0064	25-01	15.01.2004	982
f 2004 0067	07-01; 11-02	19.01.2004	918
f 2004 0069	19-08	20.01.2004	971
f 2004 0070	06-10	20.01.2004	908
f 2004 0080	20-02	04.02.2004	976
f 2004 0082	19-08	27.01.2004	972
f 2004 0083	06-07	26.01.2004	908
f 2004 0084	25-02	26.01.2004	985
f 2004 0087	09-01	30.01.2004	920
f 2004 0090	14-02	12.02.2004	965
f 2004 0098	13-03	04.02.2004	962
f 2004 0100	19-08	02.02.2004	973
f 2004 0102	25-02	02.02.2004	986
f 2004 0103	06-06	02.02.2004	903

RO - BOPI - DMI 7/2004

f 2004 0106	25-01	02.02.2004	984
f 2004 0107	09-01	04.02.2004	921
f 2004 0115	25-02	09.02.2004	987
f 2004 0119	19-08	10.02.2004	973
f 2004 0120	09-01	10.02.2004	922
f 2004 0192	12-08	11.02.2004	939
f 2004 0193	09-03	13.02.2004	933
f 2004 0196	09-01	13.02.2004	923
f 2004 0198	08-06	13.02.2004	919
f 2004 0199	09-01	09.03.2004	924
f 2004 0200	09-03	16.02.2004	933
f 2004 0201	19-08	16.02.2004	974
f 2004 0203	05-05	17.02.2004	898
f 2004 0204	09-03	18.02.2004	933
f 2004 0205	09-03	18.02.2004	936
f 2004 0206	12-16	19.02.2004	960
f 2004 0207	19-08	19.02.2004	974
f 2004 0208	01-01	20.02.2004	894
f 2004 0209	11-02; 21-01	20.02.2004	938
f 2004 0211	09-05	20.02.2004	937
f 2004 0212	09-01	23.02.2004	924
f 2004 0216	05-03	24.02.2004	896
f 2004 0217	12-08, 16	25.02.2004	940
f 2004 0218	06-01	25.02.2004	899
f 2004 0219	26-06	25.02.2004	989

RO - BOPI - DMI 7/2004

f 2004 0220	10-05	25.02.2004	937
f 2004 0221	12-16	25.02.2004	960
f 2004 0222	06-11	25.02.2004	917
f 2004 0223	09-05	26.02.2004	937
f 2004 0225	09-05	04.03.2004	974
f 2004 0227	19-08	04.03.2004	975
f 2004 0229	23-03	01.03.2004	977
f 2004 0233	06-06	03.03.2004	903
f 2004 0235	20-02	04.03.2004	967
f 2004 0236	09-01	05.03.2004	925
f 2004 0238	13-03	08.03.2004	963
f 2004 0239	13-03	08.03.2004	963
f 2004 0240	13-03	08.03.2004	964
f 2004 0241	13-03	08.03.2004	964
f 2004 0245	23-03	10.03.2004	982
f 2004 0247	25-01	10.03.2004	985
f 2004 0248	06-06	11.03.2004	907
f 2004 0295	09-01	11.03.2004	925
f 2004 0298	09-01	15.03.2004	927
f 2004 0299	19-08	15.03.2004	975
f 2004 0300	09-01	15.03.2004	929
f 2004 0301	06-01	16.03.2004	900
f 2004 0304	09-01	17.03.2004	931
f 2004 0309	01-01	19.03.2004	894
f 2004 0310	01-01	19.03.2004	895

RO - BOPI - DMI 7/2004

f 2004 0318	19-04, 08	23.03.2004	967
f 2004 0325	21-03	24.03.2004	977
f 2004 0330	19-08	26.03.2004	975
f 2004 0333	19-08	02.04.2004	975
f 2004 0336	09-01	02.04.2004	932
f 2004 0337	19-08	30.03.2004	976
f 2004 0338	13-03; 20-03	01.04.2004	965
f 2004 0514	06-04	17.02.2004	902

LISTA ALFABETICĂ A SOLICITANȚILOR

Nume și adresă solicitant	Număr depozit	Clasa și subclasa	Pagina
A			
AGRANA ROMANIA HOLDINF AND TRADING COMPANY S.R.L. - SOS. STRĂULEȘTI NR.178-180, SECT. 1, BUCUREȘTI, B 7000; ZAHĂRUL ROMÂNESC S.A. - ALEEA INDUSTRIEI NR.7, BUZĂU, BZ 5100; DANUBIANA ROMAN S.A. - STR. ENERGIEI NR. 6, ROMAN, NT 5550	f 2004 0205	09-03	936
AGRICOVER S.A. STR. AUREL VALICU NR.2, BUZĂU, BZ 5100	f 2004 0069	19-08	971
AL BITAR INTERNAȚIONAL S.A. ȘOS. BERCEI NR. 104, SECTOR 4, BUCUREȘTI, B 7000	f 2004 0211	09-05	937
ALMERA INTERNATIONAL S.R.L. STR. BRĂILEI NR.68, BL.BR3,AP.192, GALAȚI, GL 6200	f 2004 0051	09-01	919
ARĂDEANCA S.A. STR. PĂDURII NR.2-4, ARAD, AR 2900	f 2004 0209	11-02; 21-01	938
ARAS S.R.L. STR. ZIZINULUI NR.144-146, BRAȘOV, BV 2200	f 2004 0245	23-03	982
ARDELEAN MIRCEA FLORIAN STR. FĂGĂRAȘULUI NR. 134, BL.C5, SC.C, AP.14, ET.2, ORADEA, BH 3700	f 2004 0084	25-02	985
AUTOMOBILE DACIA S.A. STR. UZINEI NR.1, MIOVENI, AG 0401	f 2004 0218	06-01	899
AUTOMOBILE DACIA S.A. STR. UZINEI NR.1, MIOVENI, AG 0401	f 2004 0220	10-05	937
AUTOMOBILE DACIA S.A. STR. UZINEI NR.1, MIOVENI, AG 0401	f 2004 0221	12-16	960

AUTOMOBILE DACIA S.A. STR. UZINEI NR.1, MIOVENI, AG 0401	f 2004 0217	12-08, 16	940
AUTOMOBILE DACIA S.A. STR. UZINEI NR.1, MIOVENI, AG 0401	f 2004 0219	26-06	989
AUTOMOBILE DACIA S.A. STR. UZINEI NR.1, MIOVENI, AG 0401	f 2004 0222	06-11	917
B			
BAUMIX S.R.L. STR. TINERETULUI NR. 2, AP.11, TÂRGU MUREȘ, MS 4300	f 2004 0225	09-05	974
BÎTEA NICOLAE SANDU BDUL. TRAIAN NR. 12, SATU MARE, SM 3900; BUDA DORIN CLAUDIU BDUL CLOȘCA NR. 9, BL.21, AP.16, SATU MARE, SM 3900; LEP ANDRAS STR. LUCIAN BLEGA, BL.CU26, AP.10, SATU MARE, SM 3900	f 2004 0223	09-05	937
7 BURGEN S.R.L. STR. ZIDUL CETĂȚII NR.8, SIGHIȘOARA, MS 3050	f 2004 0216	05-03	896
C			
CABO INTERNATIONAL S.R.L. ALEEA STANIȚA NR. 6, BL.H10, SC.C, ET.4, AP.59, SECT.3, BUCUREȘTI, B 7000	f 2004 0235	20-02	967
D			
DULOIU OANA IRINA STR.CALEA VICTORIEI NR. 23,ET.2, AP.12, SECT.3, BUCUREȘTI, B 7000	f 2004 0233	06-06	903
E			
ERGOMETAL SYSTEMS S.R.L. STR. SANTUHALM NR. 58A, DEVA, HD 2700	f 2004 0248	06-06	907
EURISKO CONSULTING S.R.L. STR. BARBU VĂCĂRESCU NR. 4, BL.1, SC.1, ET.3,AP.109, SECT.2, BUCUREȘTI, B 7000	f 2004 0100	19-08	973

EUROCOMPOZITE S.R.L. STR. LIVEZI NR.10, BISTRIȚA, BN 4400	f 2004 0325	21-03	977
EUROPHARM S.A. STR. POIENELOR NR. 5, BRAȘOV, BV 2200	f 2004 0200	09-03	933
G			
GNV OMEGA TRADING S.R.L. SOȘ AFUMAȚINR.86, VOLUNTARI, B 7000	f 2004 0193	09-03	933
GRUPUL DE FIRME ELECTROCONTACT S.A. CALEA NAȘIONALĂ NR. 6, BOTOȘANI, BT 6800	f 2004 0238	13-03	963
GRUPUL DE FIRME ELECTROCONTACT S.A. CALEA NAȘIONALĂ NR. 6, BOTOȘANI, BT 6800	f 2004 0240	13-03	964
GRUPUL DE FIRME ELECTROCONTACT S.A. CALEA NAȘIONALĂ NR. 6, BOTOȘANI, BT 6800	f 2004 0239	13-03	963
GRUPUL DE FIRME ELECTROCONTACT S.A. CALEA NAȘIONALĂ NR. 6, BOTOȘANI, BT 6800	f 2004 0241	13-03	964
H			
HEINEKEN TECHNICAL SERVICES B.V. BURGEMEESTER SMEETSWEG 1, ZOETERWOUDE, PH 23821136	f 2004 0295	09-01	925
HORUS SERVICE S.R.L. BDUL. BANU MANTA NR.22, BL.29, SC.C, AP.2, SECT.1, BUCUREȘTI, B 7000	f 2004 0514	06-04	902
I			
INSTA ELECTRIC S.A. BDUL BUCUREȘTI NR. 16A, FOCȘANI, VN 5300	f 2004 0098	13-03	962

INTERMARK S.R.L. STR. LUCIAN BLAGA NR.8, STEI, BH 3700	f 2003 1467	19-08	971
INTERMARK S.R.L. STR. LUCIAN BLAGA NR.8, STEI, BH 3700	f 2003 1465	19-08	971
INTERMARK S.R.L. STR. LUCIAN BLAGA NR.8, STEI, BH 3700	f 2003 1466	19-08	971
IVĂNESCU C. MARINELA STR. CĂP. AV. ALEXANDRU ȘERBĂNESCU NR. 41, BL.20, SC.1, AP.3, AP.15, SECT.1, BUCUREȘTI, B 7000	f 2004 0208	01-01	894
IZOPOP CONȘTRUCȚII S.R.L. STR. FABRICII NR 35, TURDA, CJ	f 2004 0309	01-01	894
IZOPOP CONȘTRUCȚII S.R.L. STR. FABRICII NR 35, TURDA, CJ	f 2004 0310	01-01	895
J			
JIGA RINALDO LAURENȚIU BDUL. EROILOR NR. 17, BL.B3, SC.1, ET.1,AP.7, SECT.5, BUCUREȘTI, B 7000	f 2004 0338	13-03; 20-03	965
K			
KAKILLIOGLU MAHMUT PIAȚA ALBA IULIA NR. 7, BL.I6, SC.1, AP.17, SECT.3, BUCUREȘTI, B 7000	f 2004 0203	05-05	898
KANAMI COMPANY S.A. PIAȚA PRESEI LIBERE NR. 1, CORP A, ET.3, SECT.1, BUCUREȘTI, B 7000	f 2004 0204	09-03	933
KAROM DRINKS S.R.L. STR. ZIDURI ÎNTRE VII NR.24, SECT.2, BUCUREȘTI, B 7000	f 2004 0201	19-08	974
KAROM DRINKS S.R.L. STR. ZIDURI ÎNTRE VII NR.24, SECT.2, BUCUREȘTI, B 7000	f 2004 0333	19-08	975
L			

LA FESTA INTERNATIONAL S.R.L. ȘOS. OLTENIȚEI NR.220, POPEȘTI LEORDENI, IF	f 2004 0227	19-08	975
M			
MATE ALURENȚIU ANTONIU TÂRNOVIȚA, HR 42000	f 2004 0212	09-01	924
MOBIL AFFICHE ROMANIA S.R.L. BDUL IULIU MANIU NR. 309-317, SECT.6, BUCUREȘTI, B 7000	f 2004 0192	12-08	939
MONDEX S.A. STR. RÂULUI NR. 34, SIBIU, SB 550081	f 2004 0337	19-08	976
N			
NEW EUROPA MEDIA S.R.L. STR. ION CÂMPINEANU NR.24, SECT.1, BUCUREȘTI, B 7000	f 2004 0080	20-02	976
P			
PEPSICO INC. 700 ANDERSON HILL ROAD, PURCHASE, NEW ZORK, US 10577793	f 2004 0300	09-01	929
POP AURORA SÂNZIANA INTRAREA ARMAȘULUI NR.5, ET.1, AP.2,SECT.1, BUCURESTI, B 70000	f 2004 0318	19-04, 08	967
Q			
QUADRANT AMROQ BEVERAGES S.A. ȘOS. VIILOR NR. 55, SECT. 5, BUCUREȘTI, B 7000	f 2004 0107	09-01	921
R			
RĂILEANU TUDOREL VASILE STR. PĂDUROIU NR. 6,BL.22A, SC.B, AP.40,SECT.4, BUCUREȘTI, B 7000	f 2004 0115	25-02	987
ROEL ELECTRONICS S.A. STR. CALIMACHI NR. 27-29, SECT.2, BUCUREȘTI, B 7000	f 2004 0090	14-02	965
ROMTOX ROMANIAN INVESTING GROUP S.R.L. COMPLEX AGROZOOOTEHNIC MIHĂILEȘTI NR.19, GIURGIU, GR 8375	f 2004 0199	09-01	924

RU RU ROMÂNIA BDUL DECEBAL NR. 6, BL.S10, AP.43, SECT. 3, BUCUREȘTI, B 7000	f 2004 0083	06-07	908
S			
SBURLEA GRIGORE SABIN STR. JARULUI NR. 2, BL.52, SC.2, ET.1, AP.28, BUCUREȘTI, B 70000	f 2004 0299	19-08	975
SIGAT BEVERAGE COMPANY S.A. SOS. VIILOR NR. 55, SECT.5, BUCUREȘTI, B 7000	f 2004 0087	09-01	920
SIGAT BEVERAGE COMPANY S.A. SOS. VIILOR NR. 55, SECT.5, BUCUREȘTI, B 7000	f 2004 0336	09-01	932
SIRETUL S.A. STR. MOLDOVEI NR.19, PAȘCANI, IS 5725	f 2004 0070	06-10	908
SPASICI CLAUDIU STR. SATURN NR. 50, SC.H, AP.17, BRAȘOV, BV 2200	f 2004 0119	19-08	973
STIMET S.A. STR.M.VITEAZU NR.96, SIGHIȘOARA, MS 3050	f 2004 0298	09-01	927
STIMPEX S.A. STR. NICOLAE TECLU NR. 46-48,SECT.3, BUCUREȘTI, B 7000	f 2004 0052	02-03	895
T			
TCHIBO FRISCH-ROST-KAFFEE GMBH UBERSEERING NR. 18, HAMBURG, D 22297988	f 2004 0120	09-01	922
TERAPLAST GP S.A STR. ROMANĂ NR. 17A, BISTRIȚA, BN 4400	f 2004 0064	25-01	982
TEROM BRAȘOV S.R.L. STR. 13 DECEMBRIE NR. 13, BL.7, AP.30, BRAȘOV, BV 2200	f 2004 0206	12-16	960
TERRA REAL ESTATE S.R.L. STR. MUȘATINI NR. 41, BL.V4, SC.B, AP. 2, ET.3, IAȘI, IS 6600	f 2004 0082	19-08	972

TESS CONEX S.A. STR. SILVESTRU NR. 152, IAȘI, IS 6600	f 2004 0247	25-01	985
TEVO ROMANIA S.R.L. CALEA ȘAGULUI NR. 140, TIMIȘOARA, TM 1900	f 2004 0102	25-02	986
TEXTOR INDUSTRIAL PROJECT S.R.L. CALEA ȘAGULUI NR. 140, TIMIȘOARA, TM 1900	f 2004 0106	25-01	984
TEXTOR INDUSTRIAL PROJECT S.R.L. CALEA ȘAGULUI NR. 140, TIMIȘOARA, TM 1900	f 2004 0103	06-06	903
TOHANI S.A. GURA VADULUI, PH 2185	f 2004 0330	19-08	975
TRANSILVANIA SECURITY S.R.L. STR. TEATRULUI NR. 1-2, ORADEA, BH 3700	f 2003 1464	19-08	971
U			
UNICHIM SERVICE S.R.L. STR. GIUSEPPE GARIBALDI NR. 30, SECT.2, BUCUREȘTI, B 70000	f 2004 0301	06-01	900
UNVER S.R.L. STR. NICOLAE BĂLCESCU NR. 4B, ODORHEIU SECUIESC, HR4200	f 2004 0229	23-03	977
V			
VESTLACT S.R.L. DRUMUL CURTICIULUI, ARAD, BH XX	f 2004 0207	19-08	974
VITRO LUX S.R.L. STR. FLORILOR NR. 459, CRISTEȘTI, MS 4300	f 2004 0067	07-01; 11-02	918
VOPEL S.R.L. STR. VÂNĂTORILOR NR. 85, RÂȘNOV, BV 2200	f 2004 0196	09-01	923
Y			
YOUNGER KAROM PRODUCTION COMPANY S.R.L. STR. ZIDURI ÎNTRE VII NR.24, SECTOR 2, BUCUREȘTI, B 023324	f 2004 0304	09-01	931

YOUNGER KAROM PRODUCTION COMPANY S.R.L. STR. ZIDURI ÎNTRE VII NR.24, SECT.2, BUCUREȘTI, B 7000	f 2004 0236	09-01	925
Z			
ZAJZON ROBERT STR. IERBUS NR. 24, REGHIN, MS4300	f 2004 0198	08-06	919

**LISTA DESENELOR ȘI MODELELOR INDUSTRIALE ÎNREGISTRATE ÎN
REGISTRUL NAȚIONAL AL DESENELOR ȘI MODELELOR INDUSTRIALE
CONFORM HOTĂRÂRII COMISIEI DE SPECIALITATE A O.S.I.M.**

Partea a I-a

Nr. din Registrul Național al Desenelor și Modelelor Industriale	Nr. din Registrul Național al cererilor depuse	Data depozitului	Titular	Publicat în BOPI - DMI nr./data
013874	2003/0326	24.03.2003	SHELL INTERNATIONAL PETROLEUM COMPANY LIMITED admise modelele: 1 și 4; respinse modelele: 2 și 3	6/30.06.2003
013875	2003/0344	03.04.2003	AL BITAR INTERNATIONAL S.A. admise modelele: 2÷13; respinse modelele: 1 și 14	6/30.06.2003
013876	2003/0502	19.05.2003	SIMON EMIL	8/31.08.2003
013877	2003/0608	02.06.2003	S.C. TRIPLAST S.R.L.	8/31.08.2003
013878	2003/0626	09.06.2003	S.C. PERFETTI VAN MELLE ROMANIA S.R.L.	7/31.07.2003
013879	2003/0768	09.07.2003	S.C. PARFETTI VAN MELLE ROMANIA S.R.L.	7/31.07.2003
013898	2003/0620	21.07.2003	S.C. ELVILA S.A.	10/31.10.2003
013899	2003/0700	13.06.2003	CZINE ATTILA	9/30.09.2003
013900	2003/0759	07.07.2003	S.C. FEROMET M S.R.L.	8/31.08.2003
013901	2003/0760	07.07.2003	S.C. FEROMET M S.R.L. admise modelele: 1, 4, 5, 6, 7; respinse modelele: 2, 3 și 8	8/31.08.2003
013902	2003/0871	23.07.2003	S.C. VINCON VRANCEA S.A.	9/30.09.2003

013912	2003/0312	17.03.2003	S.C. YOUNGER KAROM PRODUCTION COMPANY S.R.L.	8/31.08.2003
013913	2003/0347	22.04.2003	S.C. PRODPLAST S.R.L.	8/31.08.2003
013914	2003/0478	25.04.2003	S.C. GLOBAL SPIRITS COMPANY S.R.L.	7/31.07.2003
013915	2003/0483	08.05.2003	S.C. STIMET S.A. admise modelele: 1, 4, 6, 8; respinse modelele: 2, 3, 5, 7, 9, 10 și 11	7/31.07.2003
013916	2003/0490	13.05.2003	S.C. AURORA S.A.	8/31.08.2003
013917	2003/0511	22.05.2003	S.C. ROMTOX ROMANIAN INVESTING GROUP S.A.	8/31.08.2003
013918	2003/0512	22.05.2003	S.C. ROMTOX ROMANIAN INVESTING GROUP S.A.	8/31.08.2003
013919	2003/0609	02.06.2003	TRIPLAST S.R.L.	8/31.08.2003
013920	2003/0740	30.06.2003	S.C. FARMEC S.A.	8/31.08.2003
013921	2003/0741	30.04.2003	S.C. FARMEC S.A.	8/31.08.2003
013924	2003/0718	23.06.2003	S.C. MERIDIAN S.R.L.	9/30.09.2003
013925	2003/0628	09.06.2003	S.C. MUVI IMPEX S.R.L.	9/30.09.2003
013926	2003/0705	17.06.2003	CENTRUL INTERNAȚIONAL D E C E R C E T Ă R I INTERACTIVE ȘTIINȚIFICE ȘI RELIGIOASE JAMIL NASSER ABU-BAKER	9/30.09.2003
013927	2003/0606	30.05.2003	S.C. PUSTEA CLAUDIU DRINKS IMPORT-EXPORT S.R.L.	9/30.09.2003
013928	2003/0614	14.06.2003	S.C. EUROAVIPO S.A.	9/30.09.2003
013929	2003/0328	25.03.2003	PANĂ MIRCEA	6/30.06.2003
013930	2003/0376	17.04.2003	S.C. VINCON VRANCEA S.A.	6/30.06.2003

013931	2003/0712	17.06.2003	S.C. SELENA PRODUCTION S.R.L.	9/30.09.2003
013932	2003/0473	23.04.2003	S.C. UNICON GRUP IMPEX S.R.L.	7/31.07.2003
013933	2003/0615	05.06.2003	S.C. AURORA S.A.	9/30.09.2003
013934	2003/0510	22.05.2003	S.C. VIN CLUB S.R.L.	8/31.08.2003
013947	2003/1007	25.08.2003	S.C. EUROMET TRADING S.A.	10/31.10.2003
013948	2003/0627	09.06.2003	S.C. EMAILUL S.A.	8/31.08.2003
013949	2003/0750	02.07.2003	CSOMOR ZOLTAN admise modelele: 1, 4, 5 și 6; respinse modelele: 2 și 3	8/31.08.2003
013990	2003/0213	27.02.2003	S.C. DK EUROPROFIL S.R.L. admise modelele: 1, 2, 6, 11, 14, 16, 18, 19, 20, 21, 22; respinse modelele: 3, 4, 5, 7, 8, 9, 10, 12, 13, 15, 17	5/31.05.2003
013991	2003/0716	19.06.2003	S.C. ROLMIS S.R.L. admise modelele: 1, 4, 5, 6, 7, 8; respinse modelele: 9 și 10	9/30.09.2003
014062	2003/0360	10.04.2003	S.C. TEHNOTON S.A.	7/31.07.2003
014063	2003/0355	10.04.2003	S.C. TEHNOTON S.A.	7/31.07.2003
014064	2003/0371	14.04.2003	S.C. GEROM INVEST S.A.	7/31.07.2003
014065	2003/0332	11.04.2003	S.C. BI-AL ALUMINIU S.R.L. admise modelele: 18, 28, 35, 36; respinse modelele: 1÷17, 19÷27, 29÷34, 37÷48	7/31.07.2003
014067	2003/0243	28.03.2003	S.C. INTFOR S.A. GALAȚI	6/30.06.2003
014075	2003/0343	03.04.2003	S.C. USAM S.A.	6/30.06.2003
014076	2003/0610	02.06.2003	TRIPLAST S.R.L.	8/31.08.2003

RO - BOPI - DMI 7/2004

014077	2003/0468	23.03.2003	ZAMFIR ADRIAN DANIEL admise modelele: 1÷7, 9, 10, 17, 19÷22, 24, 25, 27÷36; respinse modelele: 8, 11, 12, 13, 14, 15, 16, 18, 23 și 26	6/30.06.2003
014078	2003/1196	16.10.2003	S.C. PRESTIGE MOB S.R.L.	1/05.02.2004
014096	2003/1133	29.09.2003	S.C. INTERMARK - STEI S.R.L.	9/30.09.2003
014097	2003/0362	11.06.2003	IONAC MIHAI	9/30.09.2003
014098	2003/3631	10.04.2003	IONAC MIHAI	9/30.09.2003
014099	2003/0732	25.06.2003	S.C. OVERSEAS 2000 PROD S.R.L.	9/30.09.2003
014121	2003/0234	10.03.2003	S.C. MECANICA CEAHLĂU S.A. admise modelele: 3 și 4; respinse modelele: 1 și 2	6/30.06.2003
014122	2003/0240	12.03.2003	BIRO LAJOS admise modelele: 1 și 2; respins modelul: 3	6/30.06.2003
014123	2003/0325	24.03.2003	TOFALVI JANOS admise modelele: 1 și 2; respinse modelele: 3, 4 și 5	6/30.06.2003
014124	2003/0894	31.07.2003	S.C. BARTOK COZONAC S.R.L.	10/31.10.2003

Partea a II-a

Nr. din Registrul Național al Desenelor și Modelelor Industriale	Nr. din Registrul Național al cererilor depuse	Data depozitului	Titular	Publicat în Buletinul de Desene și Modele Internaționale numărul/data
013880	2003/1035	25.06.2003	CALOR S.A. (societe anonyme)	7/29.08.2003
013881	2003/1036	25.06.2003	CALOR S.A. (societe anonyme)	7/29.08.2003
013882	2003/1037	25.06.2003	CALOR S.A. (societe anonyme)	7/29.08.2003
013883	2003/1055	08.07.2003	SWATCH AG (SWATCH S.A.) (SWATCH LTD.)	7/29.08.2003
013884	2003/1056	08.07.2003	SWATCH AG (SWATCH S.A.) (SWATCH LTD.)	7/29.08.2003
013885	2003/1057	08.07.2003	SWATCH AG (SWATCH S.A.) (SWATCH LTD.)	7/29.08.2003
013886	2003/1058	08.07.2003	SWATCH AG (SWATCH S.A.) (SWATCH LTD.)	7/29.08.2003
013887	2003/1064	04.06.2003	HANS GROHE AG.	7/29.08.2003
013888	2003/1066	14.04.2003	HANS GROHE AG.	7/29.08.2003
013889	2003/1083	21.07.2003	HANS GROHE AG.	7/29.08.2003
013890	2003/0681	12.02.2003	HERMES SELLIER (societe anonyme)	4/30.05.2003
013891	2003/0672	06.03.2003	BEE FLY S.A.R.L.	4/30.05.2003
013892	2003/0678	24.02.2003	STREET ONE GMBH	4/30.05.2003
013893	2003/0679	24.02.2003	STREET ONE GMBH	4/30.05.2003
013894	2003/0683	24.02.2003	STREET ONE GMBH	4/30.05.2003

RO - BOPI - DMI 7/2004

013895	2003/0680	24.02.2003	STREET ONE GMBH	4/30.05.2003
013896	2003/0638	31.03.2003	OMEGA S.A. (OMEGA AG.) (OMEGA LTD.)	4/30.05.2003
013897	2003/0781	02.05.2003	OMEGA S.A. (OMEGA AG.) (OMEGA LTD.)	5/31.06.2003
013903	2003/1060	13.06.2003	WESTFALISCHE TEXTIL- GESELLSCHAFT KLINGENTHAL & CO. MBH	7/29.08.2003
013904	2003/1062	10.07.2003	HERMES SELLIER (societe anonyme)	7/29.08.2003
013905	2003/1076	17.04.2003	NICOLETTI S.P.A.	7/29.08.2003
013906	2003/1080	06.06.2003	SMART EDUC INTERNATIONAL S.A.R.L.	7/29.08.2003
013907	2003/1081	10.07.2003	CALOR S.A. (societe anonyme)	7/29.08.2003
013908	2003/1082	10.07.2003	CALOR S.A. (societe anonyme)	7/29.08.2003
013909	2003/1084	11.07.2003	WESTFALISCHE TEXTIL- GESELLSCHAFT KLINGENTHAL & CO. MBH	7/29.08.2003
013910	2003/1088	10.07.2003	HERMES SELLIER (societe anonyme)	7/29.08.2003
013911	2003/1104	25.06.2003	SEPTONA S.A.	7/29.08.2003
013922	2003/1164	26.05.2003	SOCIETE BIC	9/30.09.2003
013923	2003/1159	03.03.2003	ROEDEMA JAN	9/30.09.2003
013935	2003/1152	19.03.2003	RUBBERMAID COMMERCIAL PRODUCTS	8/30.09.2003
013936	2003/1165	28.07.2003	TITAN CEMENT COMPANY S.A.	8/30.09.2003
013937	2003/1169	17.07.2003	W. GOEBEL PORZELLAN- FABRIK GMBH	8/30.09.2003

RO - BOPI - DMI 7/2004

013938	2003/1156	03.09.2002	DAVY S.R.L.	8/30.09.2003
013939	2003/1067	10.07.2003	HERMES SELLIER (societe anonyme)	7/29.08.2003
013940	2003/1061	25.06.2003	CARTIER INTERNATIONAL B.V.	7/29.08.2003
013941	2003/1063	10.07.2003	HERMES SELLIER (societe anonyme)	7/29.08.2003
013942	2003/1105	11.02.2003	MERZ & KRELL GMBH & CO. KGAA	7/29.08.2003
013943	2003/1078	08.09.2002	KONINKLIJKE PHILIPS ELECTRONICS N.V.	7/29.08.2003
013944	2003/1071	10.07.2003	HERMES SELLIER (societe anonyme)	7/29.08.2003
013945	2003/1079	10.04.2003	TITAN CEMENT COMPANY S.A.	7/29.08.2003
013946	2003/1077	05.08.2002	KONINKLIJKE PHILIPS ELECTRONICS N.V.	7/29.08.2003
013950	2003/0821	20.12.2002	FALC S.P.A.	5/31.06.2003
013951	2003/1074	06.06.2003	SALOMON S.A.	7/29.08.2003
013952	2003/0839	12.05.2003	SALOMON S.A.	5/31.06.2003
013953	2003/1091	22.07.2003	SALOMON S.A.	7/29.08.2003
013954	2003/0808	13.05.2003	SWATCH AG (SWATCH S.A.) (SWATCH LTD.)	5/31.06.2003
013955	2003/0841	12.05.2003	SALOMON S.A.	5/31.06.2003
013956	2003/1090	22.07.2003	SALOMON S.A.	7/29.08.2003
013957	2003/1070	10.07.2003	HERMES SELLIER (societe anonyme)	7/29.08.2003
013958	2003/1157	09.09.2002	TOD'S S.P.A.	8/31.08.2003
013959	2003/1089	22.07.2003	SALOMON S.A.	7/29.08.2003

RO - BOPI - DMI 7/2004

013960	2003/0836	13.05.2003	KALVACHA ENGINEERING AD.	5/31.06.2003
013961	2003/1086	06.05.2003	B BURAGO S.P.A.	7/29.08.2003
013962	2003/1167	11.12.2002	DC DESIGN COMPANY AGENTURE GMBH	8/31.08.2003
013963	2003/1069	16.12.2002	LEMUT DRAGO	7/29.08.2003
013964	2003/1168	30.05.2003	FRANZ SILL GMBH	8/31.08.2003
013965	2003/0989	14.03.2003	MWH METALLWERKERK HELMSTADT GMBH	6/31.07.2003
013966	2003/0665	13.12.2002	FLOWIL INTERNATIONAL LIGHTING (HOLDING) N.V.	4/30.05.2003
013967	2003/1042	25.06.2003	KONINKLIJKE PHILIPS ELECTRONICS N.V.	7/29.08.2003
013968	2003/0686	23.04.2003	DAIMLERCHRYSLER AG.	4/30.05.2003
013969	2003/1038	25.06.2003	CARTIER INTERNATIONAL B.V.	7/29.08.2003
013970	2003/1043	04.07.2003	SWATCH AG (SWATCH S.A.) (SWATCH LTD.)	7/29.08.2003
013971	2003/1044	04.07.2003	SWATCH AG (SWATCH S.A.) (SWATCH LTD.)	7/29.08.2003
013972	2003/1045	04.07.2003	SWATCH AG (SWATCH S.A.) (SWATCH LTD.)	7/29.08.2003
013973	2003/1047	04.07.2003	SWATCH AG (SWATCH S.A.) (SWATCH LTD.)	7/29.08.2003
013974	2003/1048	04.07.2003	SWATCH AG (SWATCH S.A.) (SWATCH LTD.)	7/29.08.2003
013975	2003/1049	04.07.2003	SWATCH AG (SWATCH S.A.) (SWATCH LTD.)	7/29.08.2003
013976	2003/1050	07.07.2003	SWATCH AG (SWATCH S.A.) (SWATCH LTD.)	7/29.08.2003

RO - BOPI - DMI 7/2004

013977	2003/1051	07.07.2003	SWATCH AG (SWATCH S.A.) (SWATCH LTD.)	7/29.08.2003
013978	2003/1052	07.07.2003	SWATCH AG (SWATCH S.A.) (SWATCH LTD.)	7/29.08.2003
013979	2003/1053	07.07.2003	SWATCH AG (SWATCH S.A.) (SWATCH LTD.)	7/29.08.2003
013980	2003/1153	19.06.2003	BURG - WACHTER KG.	8/30.09.2003
013981	2003/1155	25.07.2003	SWATCH AG (SWATCH S.A.) (SWATCH LTD.)	8/30.09.2003
013982	2003/1158	27.02.2003	KRONE GMBH	8/30.09.2003
013983	2003/1161	14.07.2003	GAMM S.R.L.	8/30.09.2003
013984	2003/1162	24.04.2003	MARCEL BAECHLER INNENARCHITEKTUR & PRODUKTEGESTALTUNG	8/30.09.2003
013985	2003/1163	03.04.2003	AGT THERMOTECHNIK GMBH	8/30.09.2003
013986	2003/1166	20.08.2003	HANSGROHE AG	8/30.09.2003
013987	2003/1170	07.08.2003	VAN DE LANDE ENZONEN B.V.	8/30.09.2003
013988	2003/1171	11.08.2003	PORZELLANFABRIKEN CHRISTIAN SELTAMNN GMBH	8/30.09.2003
013989	2003/1172	20.08.2003	HENKEL KOMMANDIT- GESELLSCHAFT AUF AKTIEN	8/30.09.2003
013992	2003/1273	19.09.2003	PLOQUIN CHRISTIAN	9/31.10.2003
013993	2003/1230	22.08.2003	DAIMLERCHRYSLER AG.	9/31.10.2003
013994	2003/1271	16.09.2003	DAIMLERCHRYSLER AG.	9/31.10.2003
013995	2003/1270	16.09.2003	DAIMLERCHRYSLER AG.	9/31.10.2003
013996	2003/1264	16.09.2003	SMART GMBH	9/31.10.2003

RO - BOPI - DMI 7/2004

013997	2003/1240	16.04.2003	BAYERISCHE MOTORENWERKE AG.	9/31.10.2003
013998	2003/1409	29.09.2003	BEIERSDORF AG.	10/28.11.2003
013999	2003/1410	29.09.2003	HENKEL KOMMANDIT-GESELLSCHAFT AUF AKTIEN	10/28.11.2003
014000	2003/1411	29.09.2003	HENKEL KOMMANDIT-GESELLSCHAFT AUF AKTIEN	10/28.11.2003
014001	2003/1413	25.09.2003	MICYS COMPANY S.P.A.	10/28.11.2003
014002	2003/1414	25.09.2003	HENKEL KOMMANDIT-GESELLSCHAFT AUF AKTIEN	10/28.11.2003
014003	2003/1429	14.04.2003	HENKEL KOMMANDIT-GESELLSCHAFT AUF AKTIEN	10/28.11.2003
014004	2003/1437	13.10.2003	ESCADA AG.	10/28.11.2003
014005	2003/1455	27.10.2003	HENKEL KOMMANDIT-GESELLSCHAFT AUF AKTIEN	10/28.11.2003
014006	2003/1446	10.06.2003	HANSGROHE AG.	10/28.11.2003
014007	2003/1418	01.09.2003	LELONG AGNES	10/28.11.2003
014008	2003/1415	02.07.2003	KERAMIK HOLDING AG LAUFEN	10/28.11.2003
014009	2003/1443	22.10.2003	SWATCH AG (SWATCH S.A.) (SWATCH LTD.)	10/28.11.2003
014010	2003/1436	15.10.2003	SWATCH AG (SWATCH S.A.) (SWATCH LTD.)	10/28.11.2003
014011	2003/1439	15.10.2003	SWATCH AG (SWATCH S.A.) (SWATCH LTD.)	10/28.11.2003
014012	2003/1426	09.10.2003	SWATCH AG (SWATCH S.A.) (SWATCH LTD.)	10/28.11.2003

RO - BOPI - DMI 7/2004

014013	2003/1432	18.06.2003	SWATCH AG (SWATCH S.A.) (SWATCH LTD.)	10/28.11.2003
014014	2003/1438	15.10.2003	SWATCH AG (SWATCH S.A.) (SWATCH LTD.)	10/28.11.2003
014015	2003/1442	22.10.2003	SWATCH AG (SWATCH S.A.) (SWATCH LTD.)	10/28.11.2003
014016	2003/1425	09.10.2003	SWATCH AG (SWATCH S.A.) (SWATCH LTD.)	10/28.11.2003
014017	2003/1435	15.10.2003	SWATCH AG (SWATCH S.A.) (SWATCH LTD.)	10/28.11.2003
014018	2003/1412	29.09.2003	RAYMOND WEIL S.A.	10/28.11.2003
014019	2003/1420	08.10.2003	SWATCH AG (SWATCH S.A.) (SWATCH LTD.)	10/28.11.2003
014020	2003/1421	09.10.2003	SWATCH AG (SWATCH S.A.) (SWATCH LTD.)	10/28.11.2003
014021	2003/1423	09.10.2003	SWATCH AG (SWATCH S.A.) (SWATCH LTD.)	10/28.11.2003
014022	2003/1427	28.11.2002	FRANK MULLER WATCHLAND S.A.	10/28.11.2003
014023	2003/1434	15.10.2003	SWATCH AG (SWATCH S.A.) (SWATCH LTD.)	10/28.11.2003
014024	2003/1444	22.10.2003	SWATCH AG (SWATCH S.A.) (SWATCH LTD.)	10/28.11.2003
014025	2003/1447	22.10.2003	SWATCH AG (SWATCH S.A.) (SWATCH LTD.)	10/28.11.2003
014026	2003/1448	21.08.2003	PORZELLANFABRIKEN CHRISTIAN SELTMANN GMBH	10/28.11.2003
014027	2003/1449	22.10.2003	SWATCH AG (SWATCH S.A.) (SWATCH LTD.)	10/28.11.2003
014028	2003/1450	22.10.2003	ETA SA MANUFACTURE HORLOGERE SUISSE	10/28.11.2003

RO - BOPI - DMI 7/2004

014029	2003/1451	22.10.2003	SWATCH AG (SWATCH S.A.) (SWATCH LTD.)	10/28.11.2003
014030	2003/1452	06.08.2003	SOCIETE GENERALE DE MARQUES SGM	10/28.11.2003
014031	2003/1247	05.06.2003	FERRARI S.P.A.	9/31.10.2003
014032	2003/1238	28.10.2003	SECOMANDI EMANUELE	9/31.10.2003
014033	2003/1059	08.07.2003	SWATCH AG (SWATCH S.A.) (SWATCH LTD.)	7/29.08.2003
014034	2003/1073	10.07.2003	HERMES SELLIER (societe anonyme)	7/29.08.2003
014035	2003/1085	06.05.2003	B. BURAGO S.P.A.	7/29.08.2003
014036	2003/1094	23.07.2003	ETA SA MANUFACTURE HORLOGERE SUISSE	7/29.08.2003
014037	2003/1095	23.07.2003	SWATCH AG (SWATCH S.A.) (SWATCH LTD.)	7/29.08.2003
014038	2003/1096	23.07.2003	SWATCH AG (SWATCH S.A.) (SWATCH LTD.)	7/29.08.2003
014039	2003/1097	18.06.2003	SWATCH AG (SWATCH S.A.) (SWATCH LTD.)	7/29.08.2003
014040	2003/1407	10.07.2003	HERMES SELLIER (societe anonyme)	10/30.11.2003
014041	2004/0021	14.07.2003	ALTHAUS HANS-RUDOLF	11/30.12.2003
014042	2003/1433	17.10.2003	REHAU AG. + CO.	10/30.11.2003
014043	2003/1440	07.07.2003	VOLKSWAGEN AG.	10/30.11.2003
014044	2003/1429	11.07.2003	DEZENT LEICHT- METALLREDER GMBH	10/30.11.2003
014045	2003/1431	16.10.2003	SMART GMBH	10/30.11.2003
014046	2003/1454	28.10.2003	DAIMLERCHRYSLER AG.	10/30.11.2003
014047	2003/1441	11.07.2003	AEZ LEICHT METALLREDER GMBH	10/30.11.2003

RO - BOPI - DMI 7/2004

014048	2003/1428	28.03.2003	VOLKSWAGEN AG.	10/30.11.2003
014049	2004/0012	18.08.2003	DAIMLERCHRYSLER AG.	11/31.12.2003
014050	2004/0015	11.07.2003	AEZ LEICH- METALLREDER GMBH	11/31.12.2003
014051	2004/0010	26.05.2003	VOLKSWAGEN AG.	11/31.12.2003
014052	2004/0044	12.11.2003	SWATCH AG (SWATCH S.A.) (SWATCH LTD.)	11/31.12.2003
014053	2004/0023	12.11.2003	SWATCH AG (SWATCH S.A.) (SWATCH LTD.)	11/31.12.2003
014054	2004/0024	12.11.2003	SWATCH AG (SWATCH S.A.) (SWATCH LTD.)	11/31.12.2003
014055	2004/0022	12.11.2003	SWATCH AG (SWATCH S.A.) (SWATCH LTD.)	11/31.12.2003
014056	2004/0025	12.11.2003	SWATCH AG (SWATCH S.A.) (SWATCH LTD.)	11/31.12.2003
014057	2004/0028	12.11.2003	SWATCH AG (SWATCH S.A.) (SWATCH LTD.)	11/31.12.2003
014058	2004/0029	12.11.2003	SWATCH AG (SWATCH S.A.) (SWATCH LTD.)	11/31.12.2003
014059	2004/0026	12.11.2003	SWATCH AG (SWATCH S.A.) (SWATCH LTD.)	11/31.12.2003
014060	2004/0027	12.11.2003	SWATCH AG (SWATCH S.A.) (SWATCH LTD.)	11/31.12.2003
014061	2004/0041	10.11.2003	SOCRIMEX INTERNATIONAL	11/31.12.2003
014066	2003/1430	12.05.2003	TRISA HOLDING AG.	10/28.11.2003
014068	2003/1422	08.10.2003	SWATCH AG (SWATCH S.A.) (SWATCH LTD.)	10/28.11.2003
014069	2003/1453	21.08.2003	PORZELLANFABRIK CHRISTIAN SELTMANN GMBH	10/28.11.2003
014070	2003/1417	25.07.2003	ZAPF CREATION AG.	10/28.11.2003

RO - BOPI - DMI 7/2004

014071	2003/1445	22.10.2003	WESTFALISCHE TEXTIL- GESELLSCHAFT KLINGENTHAL & CO. KG	10/28.11.2003
014072	2003/1416	02.07.2003	NATUZZI S.P.A.	10/28.11.2003
014073	2003/1408	02.10.2003	NICOLETTI S.P.A.	10/28.11.2003
014074	2003/1419	14.08.2003	ABB SERVICE S.R.L.	10/28.11.2003
014079	2003/1250	23.07.2003	UNILEVER N.V.	9/31.09.2003
014080	2003/1249	23.07.2003	UNILEVER N.V.	9/31.09.2003
014081	2003/1241	22.04.2003	PETER BEHNISCH	9/31.09.2003
014082	2003/1279	24.02.2003	BURG-WACHTER KG ALFRED LULING	9/31.09.2003
014083	2003/1244	09.09.2003	SOCIETE DES PRODUITS NESTLE S.A.	9/31.09.2003
014084	2003/1245	21.07.2003	KEFLA-GLAS GMBH & CO. KG	9/31.09.2003
014085	2003/1242	20.08.2003	INTERBREW S.A.	9/31.09.2003
014086	2003/1268	18.09.2003	HANSGROHE AG.	9/31.09.2003
014087	2003/1257	14.10.2003	BURG-WACHTER KG. ALFRED LULING	9/31.09.2003
014088	2003/1276	21.07.2003	B.S.A.	9/31.09.2003
014089	2003/1277	22.09.2003	HENKEL KOMANDIT- GESELLSCHAFT AUF AKTIEN	9/31.09.2003
014090	2004/0008	10.12.2003	STILUS S.R.L.	11/31.12.2003
014091	2004/0043	17.11.2003	PRODIR S.A.	11/31.12.2003
014092	2004/0016	03.11.2003	UNILEVER N.V.	11/31.12.2003
014093	2004/0031	17.11.2003	COMPTOIR NOUVEAU DE LA PARFUMERIE	11/31.12.2003

RO - BOPI - DMI 7/2004

014094	2004/0047	13.11.2003	COMPAGNIE GERVAIS DANONE	11/31.12.2003
014095	2004/0033	14.11.2003	BEIERSDORF AG	11/31.12.2003
014100	2003/1229	29.07.2003	ELOMAT - ELECTRO- MECHANISCHE ANTRIEBS- TECHNIK VERTRIEBS GMBH	9/31.09.2003
014101	2003/1231	22.08.2003	STA SA MANUFACTURE HORLOGERIE SUISSE	9/31.09.2003
014102	2003/1234	05.09.2003	SWATCH AG (SWATCH S.A.) (SWATCH LTD.)	9/31.09.2003
014103	2003/1235	05.09.2003	SWATCH AG (SWATCH S.A.) (SWATCH LTD.)	9/31.09.2003
014104	2003/1236	05.09.2003	SWATCH AG (SWATCH S.A.) (SWATCH LTD.)	9/31.09.2003
014105	2003/1237	14.10.2002	SOLENTHALER FRIEDRICH	9/31.09.2003
014106	2003/1243	03.09.2003	MOVADO WATCH COMPANY S.A.	9/31.09.2003
014107	2003/1253	15.09.2003	SWATCH AG (SWATCH S.A.) (SWATCH LTD.)	9/31.09.2003
014108	2003/1256	15.09.2003	SWATCH AG (SWATCH S.A.) (SWATCH LTD.)	9/31.09.2003
014109	2003/1251	03.09.2003	MOVADO WATCH COMPANY S.A.	9/31.09.2003
014110	2003/1258	15.09.2003	ETA S.A. MANUFACTURE HORLOGERIE SUISSE	9/31.09.2003
014111	2003/1262	15.09.2003	SWATCH AG (SWATCH S.A.) (SWATCH LTD.)	9/31.09.2003
014112	2003/1263	15.09.2003	SWATCH AG (SWATCH S.A.) (SWATCH LTD.)	9/31.09.2003
014113	2003/1272	18.09.2003	HANSGROHE AG.	9/31.09.2003
014114	2003/1278	22.09.2003	HANSGROHE AG.	9/31.09.2003

RO - BOPI - DMI 7/2004

014115	2004/0019	23.10.2003	ROLEX S.A.	11/31.12.2003
014116	2004/0020	02.10.2003	KRAFT FOODS SCHWEIZ HOLDING AG.	11/31.12.2003
014117	2004/0034	06.11.2003	HANSGROHE AG.	11/31.12.2003
014118	2004/0039	12.11.2003	SWATCH AG (SWATCH S.A.) (SWATCH LTD.)	11/31.12.2003
014119	2004/0045	12.11.2003	SWATCH AG (SWATCH S.A.) (SWATCH LTD.)	11/31.12.2003
014120	2004/0046	12.11.2003	SWATCH AG (SWATCH S.A.) (SWATCH LTD.)	11/31.12.2003
014125	2004/0009	20.12.2003	AMCOR RENTSCH AG	11/31.12.2003
014126	2004/0032	13.11.2003	UN JOUR OU L'AUTRE S.A.R.L.	11/31.12.2003
014127	2004/0037	28.07.2002	TITAN CEMENT COMPANY S.A.	11/31.12.2003
014128	2004/0040	06.11.2003	PORZELLANFABRIKEN CHRISTIAN SELTMANN GMBH	11/31.12.2003
014129	2003/1232	02.09.2003	AXXON BULGARIA LTD.	9/31.09.2003
014130	2003/1239	10.03.2003	JOLLY MADELEINE	9/31.09.2003

CENTRE REGIONALE PENTRU PROMOVAREA PROPRIETĂȚII INDUSTRIALE ÎN ROMÂNIA

Coordonatorul activității Centrelor Regionale din partea OSIM:

ing. Florin POPA tel: 01 315 19 66/221; 01 315 19 64/221; 314 59 65/221
Fax: 01 312 38 19
Mobil: 0723 33 07 52
E-mail: **florin.popa@osim.ro** sau **office@osim.ro**

BACĂU

- str. Libertății nr. 1, Cod 600052, județul Bacău
- tel: 0234/570010 /130, 146
- fax: 0234/571070
- mobil: 0744538409
- e-mail : camerabc@cciabc.ro
- www.cciabc.ro /servicii.htm
- Coordonator activitate Centru: dl. Doru SIMOVICI - Președinte CCIA
- Director centru: ing. Gh. GHIVNICI

BISTRIȚA-NĂSĂUD CAMERA DE COMERȚ, INDUSTRIE ȘI AGRICULTURĂ BISTRIȚA-NĂSĂUD, pentru CRPPPI

- Adresa sediului: str. Petre Ispirescu nr. 15A, Bistrița, Bistrița 420081, județul BISTRIȚA-NĂSĂUD
- Adresa de corespondență: *Oficiul Poștal 1, Căsuța Poștală 18, Bistrița, județul BISTRIȚA NĂSĂUD*
- tel. 0263 230640; 230400; 210038
- fax. 0263 230640; 210039
- e-mail: *office@ccibn.elcom.ro*
relatii@ccibn.elcom.ro
- Coordonator: dl. Vasile BAR- Președinte CCIA Bistrița
- Responsabil centru: dl. ing. Daniel Cristian BALAN

BRĂILA

- str. Pensionatului nr. 3, C.P. 6-42, Brăila cod 810245, județul BRĂILA
- tel: 0239 612 388
- tel/fax: 0239 613716; 613172; 614324
- e-mail: cciabr@brx.ssibr.ro
- Coordonator: dl. Ioan CHIRIACESCU, Director executiv CCIA
- Responsabil centru: dna. ing. Anca VASILIU

BRAȘOV

- Adresa de vizitare și consultanță: Colina Universității, Corp I
- Adresa de corespondență: Brașov 500500, județul BRAȘOV, O.P.1, C.P. 298
- tel: 0268 412921/196
- fax: 0268 476241
- e-mail : totu@unitbv.ro
- Coordonator activitate Centru: dl. Ioan TOTU, mobil: 0744 520357
- Persoană contact: dna Simona HRITCU

CONSTANȚA

- str. Mircea cel Bătrân nr. 84, bloc MF1, Cod 900658 județul CONSTANȚA
- tel: 0241 618475 ;619854;
- fax: 0241 619454
- e-mail: office@ccina.ro
drc@ccina.ro
- www.ccina.ro
- Coordonator activitate Centru: dl.C. JUGANARU-director executiv CCINA
- persoane contact: dna.ing. Adriana BAROTHI (mobil 07222754416)
dna.cons.jurist I.F.CARSTEA

CRAIOVA

- str. Libertății nr. 15, Corp Administrativ Universitate, cam. 208-209 Craiova cod 200583, județul DOLJ
- tel/fax 0251 134880
- e-mail: inventii@administrativ.ucv.ro
- e-mail: ghmanolea@em.ucv.ro
- www.central.ucv.ro/newwebpg/ciitt/CRPPI.htm
- Coordonator : Prof. univ. dr. Gheorghe MANOLEA - tel : 0744771432
- persoană contact: ing.Catalin NEDELCUT

GALAȚI

- str. Mihai Bravu nr. 46, cod 800208, CCIA Galați, județul GALAȚI
- tel: 0236 460312; 473580
- fax: 0236 460650
- e-mail: camcomin@xnet.ro
- www.cciagl.xnet.ro
- Coordonator : dl. Dan Lilion GOGONCEA- Președinte CCIA Galați
- Responsabil centru: dl. Dumitru GHECENCO

IAȘI

- Universitatea Gheorghe Asachi, Institutul Național de Inventică, Bdul CAROL nr. 3-5, P.O. Box 727- IAȘI -3, cod 700506, județul IAȘI
- tel/fax 0232 214763
- e-mail : bplaht@athena.mt.tuiasi.ro
- Coordonator: dl. Prof. univ. dr. ing. Boris PLAHTEANU

BAIA MARE

- str. Melodiei nr. 2/P3, Baia Mare cod 430353, județul MARAMUREȘ
- tel./ fax : 0262 213753
- e-mail: crpppimm@bic.cdimm.org
 - : sorin@bic.cdimm.org
 - : carmen@bic.cdimm.org
- www.crpppimm.cdimm.org
- Coordonator : Nicolae DASCALESCU - Director CDIMM
- Persoane contact: ing. Sorin IANCU - director centru
ing. Carmen NEACSU

ORADEA

- str. Roman Ciorogariu nr. 65, p.o box 211, cod 410009, județul BIHOR
- tel: 0259 417807; 135104; 135202; 135017
- fax: 0259 47 0015
- e-mail: secretariat@ccibh.ro
- Coordonator activitate Centru: dl.Ioan GLAJARU- Președinte CCIA
- persoană contact : dna Mihaela SECARĂ

SFÂNTU GHEORGHE

- județul COVASNA - Sediul ASIMCOV, str. Martinovics nr.2 , O.P.1, C.P. 167 , cod 520009
- tel/fax: 0267 31 81 52
- e-mail: stanciu@planet.ro
- Coordonator: dl. Miklos Levente BAGOLY- Președinte ASIMCOV
- Responsabil centru: dna Adelina STANCIU- telefon : 0744435291

SUCEAVA

- str. Universității nr. 15-17, cod 720229, județul SUCEAVA
- tel. 0230 521506; 520099
- fax.0230 520099; 521506
- e-mail: cci@cci.usv.ro
- Coordonator: dl Ioan HEROIU - Președinte CCIA
- Responsabil centru: cons. jur. Ovidiu DONTU
- persoană contact: ing. Mircea POPOVENIUC tel.direct 0230 523587

TÂRGU MUREȘ

- Centrul Regional de Promovare a Protecției Proprietății Industriale,
- str. Henri COANDĂ nr. 1, cod 540045, județul Mureș
- tel. 0265269522; fax 265263300
- e-mail: plesagho@yahoo.com
- Coordonator: dl. dr. Octavian PLESA - Director General
- Persoană contact: Daniela USUREL

TIMIȘOARA

- str. Piața Victoriei nr.3 , parter, cod 300030, județul TIMIȘ
- tel/fax. 0256 197136
- e-mail: cpmq@cciat.ro sau
ccda@cciat.ro
- www.cciat.ro
- Coordonator: dl. Emil MATEESCU - Președinte CCIA
- Responsabil centru: dl. ing. Lucian TARABAC

Colegiu de redacție:	Dr. ing. Gheorghe Bucșă Șef serviciu Desene și Modele Industriale, Mihaela Uhr, Elena Graciov
Redactor responsabil de număr:	Elena Graciov
Tehnoredactare computerizată:	Elena Graciov

**Tipărit la TIPOGRAFIA O.S.I.M.
sub comanda nr. 74/2004**

Coperta: Cristina-Maria Bararu

Coperta: *Cristina - Maria BARARU*

Inscrisiunat la Tipografia OFICIULUI DE STAT PENTRU INVENȚII ȘI MĂRCI, BUCUREȘTI
sub comanda nr. 75/10.08.2004

Directia - Redactia - Administratia
OFICIUL DE STAT PENTRU INVENTII SI MARCI
Str. Ion Ghica nr. 5, Sector 3, telefon: + 4021 315.19.66;
fax: + 4021 312.38.19
e-mail: office@osim.ro http: www.osim.ro
BUCURESTI - ROMÂNIA

Tehnoredactare si tipar: OFICIUL DE STAT PENTRU INVENTII SI MARCI