

**OFICIUL DE STAT
PENTRU
INVENȚII ȘI MĂRCI**

ROMÂNIA



**BULETIN OFICIAL
DE
PROPRIETATE
INDUSTRIALĂ**

**Secțiunea
DESENE ȘI MODELE INDUSTRIALE
(Design industrial)**

Nr. 9/2005

ROMANIA



OFICIUL DE STAT PENTRU INVENȚII ȘI MĂRCI

BULETIN OFICIAL DE PROPRIETATE INDUSTRIALĂ

**SECȚIUNEA DESENE ȘI MODELE INDUSTRIALE
(DESIGN INDUSTRIAL)**

9

Publicat la 30 septembrie 2005

© Toate drepturile sunt rezervate O.S.I.M. Această publicație nu va putea fi reprodusă în tot sau în parte, în nici un mod, fără autorizație prealabilă.

BULETIN OFICIAL DE PROPRIETATE INDUSTRIALĂ

Nr. 9

30 septembrie 2005

**OFICIUL DE STAT
PENTRU
INVENȚII ȘI MĂRCI**

Direcția-Redacția-Administrația

str. Ion Ghica nr. 5, sector 3
telefon: + 4021.315.19.66
fax: + 4021.312.38.19
e-mail: office@osim.ro
e-mail: editura@osim.ro
http:// www.osim.ro

BUCUREȘTI-ROMÂNIA

ISSN-1223-7728

CUPRINS GENERAL

Prezentare BOPI	5
Coduri normalizate OMPI, utilizate în BOPI	8
Cereri de înregistrare a desenelor și modelelor industriale, depuse la O.S.I.M.	11
Lista cererilor de înregistrare a desenelor și modelelor industriale publicate, aranjate	
• în ordinea crescătoare a numerelor de înregistrare	79
• în ordinea alfabetică a solicitanților	83
Desenele și modelele industriale înregistrate în Registrul Național al desenelor și modelelor industriale (DMI), conform hotărârii comisiei de specialitate a O.S.I.M.	
• DMI depuse pe cale internațională.	93
• DMI depuse pe cale națională	93
Modificări în situația juridică	99
Erate	103
Diverse	
• Lista agențiilor specializate în proprietate industrială	109
• Lista consilierilor în proprietate industrială și a mandatarilor autorizați în proprietate industrială	121
• Centre regionale pentru promovarea proprietății industriale, în România	139

SOMMAIRE

Présentation du BOPI	5
Codes normalisés de l'OMPI utilisés dans BOPI	8
Demandes d'enregistrement des dessins et des modèles industriels déposées à l'OSIM	11
Liste des demandes d'enregistrement des dessins et des modèles industriels publiées,	
• ordonnée selon l'ordre croissant des numéros de l'enregistrement	79
• ordonnée selon l'ordre alphabétique des déposants	83
Dessins et modèles industriels enregistrés au Registre National des Dessins et des Modèles Industriels conformément à la décision de la Commission de Spécialité de l'Office d'État pour les Inventions et les Marques	
• DMI déposés par voie internationale ...	93
• DMI déposés par voie nationale	93
Modifications dans la situation juridique du titulaire	99
Erates	103
Miscellanées	
• Liste des agences spécialisées en propriété industrielle	109
• Liste des conseils en propriété industrielle et des mandataires agréés en propriété industrielle	121
• Centres régionaux pour la promotion de la propriété industrielle en Roumanie	139

CONTENTS

Introducing BOPI	5
WIPO normalised codes used in BOPI	8
Applications of registration of industrial designs filed at OSIM	11
List of the applications of registration of published industrial designs arranged	
• in breeder succession of registration numbers	79
• in alphabetical order of the depositors	83
Industrial designs registered in the National Register of Industrial Designs according to the decision of the State Office for Inventions and Trademarks design commission	
• DMI deposited on international way ...	93
• DMI deposited on national way	93
Changes in the owner's legal status	99
Erratum	103
Miscellaneous	
• List of industrial property, specialized agencies	109
• List of industrial property attorneys and industrial property authorized representatives	121
• Regional centres for the promotion of property in Romania	139

În Buletinul Oficial de Proprietate Industrială, cererile de înregistrare a desenelor și modelelor industriale depuse la O.S.I.M. - Sectorul desene și modele industriale, pentru care s-au constituit depozite reglementare, se publică în ordinea claselor:

- CLASA 01** - Produse alimentare
- CLASA 02** - Articole de îmbrăcăminte și mercurie
- CLASA 03** - Articole de voiaj, cutii, umbrele și obiecte personale, necuprinse în alte clase
- CLASA 04** - Perii
- CLASA 05** - Articole textile neconfeționate, materiale din fibre sintetice sau naturale
- CLASA 06** - Mobilier
- CLASA 07** - Articole de menaj, necuprinse în alte clase
- CLASA 08** - Articole și utilaje casnice de metal
- CLASA 09** - Ambalaje și recipiente pentru transportul sau păstrarea mărfurilor
- CLASA 10** - Ceasornicărie și alte instrumente de măsură, instrumente de control și de semnalizare
- CLASA 11** - Obiecte ornamentale
- CLASA 12** - Mijloace de transport și de ridicat
- CLASA 13** - Aparată de producere, distribuție și transformare a energiei electrice
- CLASA 14** - Aparată de înregistrare, de telecomunicații și prelucrare a informațiilor
- CLASA 15** - Mașini necuprinse în alte clase
- CLASA 16** - Articole fotografice, cinematografice sau optice
- CLASA 17** - Instrumente muzicale
- CLASA 18** - Imprimerie și mașini de birou
- CLASA 19** - Papetărie, articole de birou, materiale pentru arte, învățământ
- CLASA 20** - Echipamente pentru vânzare și publicitate, semne luminoase, indicatoare
- CLASA 21** - Jocuri, jucării, corturi și articole de sport
- CLASA 22** - Arme, articole pirotehnice, articole pentru vânătoare, pescuit sau distrugerea animalelor dăunătoare
- CLASA 23** - Instalații pentru distribuția fluidelor, instalații sanitare de căldură, de ventilație și condiționare a aerului, combustibili solizi
- CLASA 24** - Medicină și laboratoare
- CLASA 25** - Construcții și elemente de construcții
- CLASA 26** - Aparată de iluminat
- CLASA 27** - Tutun și articole pentru fumători
- CLASA 28** - Produse farmaceutice sau cosmetice, articole și instrumente pentru toaletă
- CLASA 29** - Dispozitive și echipamente contra incendiilor, pentru prevenirea accidentelor sau salvare
- CLASA 30** - Articole pentru îngrijirea sau întreținerea animalelor
- CLASA 31** - Mașini și aparată pentru prepararea mâncărilor și a băuturilor, necuprinse în alte clase
- CLASA 99** - Diverse

* Conform Aranjamentului de la Locarno, din 8 octombrie 1968, revizuit în 1998.

CONDIȚII DE VÂNZARE A
BULETINULUI OFICIAL DE PROPRIETATE INDUSTRIALĂ

Buletinul Oficial de Proprietate Industrială se poate obține de la **Oficiul de Stat pentru Invenții și Mărci**, str. Ion Ghica nr. 5, sector 3, București.

- Relații despre condițiile anuale de abonare le puteți obține de la O.S.I.M., telefon +4021.315.19.66, +4021315.19.64, +4021314.59.66, +4021314.59.54, interior 203 sau 275.
- Prețul unui abonament la publicația BOPI- Invenții este de 3.500.000 lei.
- Prețul unui exemplar individual este de 350.000 lei/număr, în limita stocurilor disponibile.
- În cazul în care vor interveni modificări ale prețurilor, acestea vor fi anunțate.

- Începând cu data de 1 septembrie 2004, contul OSIM este:
- IBAN RO 89TREZ 7005025XXX000278, Direcția de Trezorerie și Contabilitate Publică a Municipiului București (DTCPMB)
- cod fiscal 4266081.

- Începând cu data de 1 septembrie 2004, conturile OSIM de la Banca Comercială Română, Sucursala Doamnei, sunt:
- cont dolari USA - IBAN RO29RNCB5025000007740002
- cont Euro - IBAN RO61RNCB5025000007740008
- cont Franci elvețieni - IBAN RO45RNCB5025000007740005

Programul de lucru cu publicul, al Registraturii O.S.I.M., este următorul:

luni - joi: 8,30 - 16,00
vineri: 8,30 - 13,30

CERERI DE ÎNREGISTRARE A DESENELOR ȘI MODELELOR INDUSTRIALE DEPUSE

(conform Legii nr. 129/29.12.1992 privind protecția
Desenelor și Modelelor Industriale)

În cuprins, sunt publicate cererile pentru care s-a cerut protecția în România, inclusiv cele conform Aranjamentului de la Haga, pentru care România a fost desemnată, și care au fost publicate în Buletinul Internațional de Desene și Modele Industriale.

Publicarea cererilor internaționale în Buletinul Oficial de Proprietate Industrială se face gratuit, cuprinzând doar datele bibliografice și nu produce efecte juridice, scopul fiind informarea persoanelor interesate.

*

*

*

The applications requestius protection of industrial designs in Romania are published, the anes under the Hagne Agreement for which Romania has been designated included which applications have been published in the International Bulletin of Industrial Designs.

Publication of international applications in the Official Bulletin of Industrial Property is free of charge and only comprises the bibliographic data and produces no legal effects, its aim being that of informing the interested persons.

Extras din codurile normalizate ale Organizației Mondiale a Proprietății Intelectuale - OMPI - (norma ST3) referitoare la organizațiile internaționale și țările care eliberează sau înregistrează titluri de proprietate industrială și care se regăsesc frecvent în Buletinul Oficial de Proprietate Industrială (lista este actualizată de OMPI, în 2004).

AD - Andora	EE - Estonia	KM - Comore (Insule)	RO - România
AE - Emiratele Arabe Unite	EG - Egipt	KN - Saint Kitts și Nevis	RU - Federația Rusă
AF - Afganistan	EH - Sahara Occidentală ³	KP - Republica Populară Democrată Coreea	RW - Ruandă
AG - Antigua și Barbuda	EM - Oficiul pentru Armonizarea Pieței Interne (Mărci și Modele Industriale) (OHIM)	KR - Republica Coreea	SA - Arabia Saudită
AI - Anguilla	EP - Oficiul European de Brevete (OEB) ⁽¹⁾	KW - Kuweit	SB - Insulele Salomon
AL - Albania	ER - Eritreea	KY - Insulele Caimane	SC - Seychelle
AM - Armenia	ES - Spania	KZ - Kazahstan	SD - Sudan
AN - Antilele Olandeze	ET - Etiopia	LA - Laos (Republica Democrată)	SE - Suedia
AO - Angola	FI - Finlanda	LB - Liban	SG - Singapore
AP - Organizația Regională Africană de Proprietate Industrială (ARIPO) ¹	FJ - Fidji	LC - Santa Lucia	SH - Sfânta Elena
AR - Argentina	FK - Insulele Falkland (Malvine)	LI - Lichtenstein	SI - Slovenia
AT - Austria	FO - Insulele Feroe	LK - Sri Lanka	SK - Republica Slovacă
AU - Australia	FR - Franța	LR - Liberia	SL - Sierra Leone
AW - Aruba	GA - Gabon	LS - Lesotho	SM - San-Marino
AZ - Azerbaidjan	GB - Anglia	LT - Lituania	SN - Senegal
BA - Bosnia-Herzegovina	GC - Oficiul de Brevete al Consiliului de Cooperare pentru Statele Arabe din Golf (GCC)	LU - Luxemburg	SO - Somalia
BB - Barbados	GD - Grenada	LV - Letonia	SR - Suriname
BD - Bangladesh	GE - Georgia	LY - Libia	ST - Sao Tomé și Principe
BE - Belgia	GH - Ghana	MA - Maroc	SV - Salvador
BF - Burkina Faso	GI - Gibraltar	MC - Monaco	SY - Siria
BG - Bulgaria	GL - Groelanda	MD - Republica Moldova	SZ - Elveția
BH - Bahrein	GM - Gambia	MG - Madagascar	TC - Insulele Turques și Caïques
BI - Burundi	GN - Guineea	MK - Macedonia	TD - Ciad
BJ - Benin	GQ - Guineea Ecuatorială	ML - Mali	TG - Togo
BM - Bermude	GR - Grecia	MM - Mianmar	TH - Thailanda
BN - Brunei Darussalam	GS - Georgia de Sud și Insulele Sandwich	MN - Mongolia	TJ - Tadjikistan
BO - Bolivia	GT - Guatemala	MO - Macao	TL - Timor - Leste
BR - Brazilia	GW - Guineea-Bissau	MP - Insulele Mariana de Nord	TM - Turkmenistan
BS - Bahamas	GY - Guiana	MR - Mauritania	TN - Tunisia
BT - Bhutan	HK - Hong-Kong	MS - Montserrat	TO - Tonga
BV - Insula Bouvet	HN - Honduras	MT - Malta	TR - Turcia
BW - Botswana	HR - Croația	MU - Maurice	TT - Trinidad-Tobago
BX - Oficiul pentru Mărci Înregistrate, din Benelux (BBM) și Oficiul pentru Modele Industriale, din Benelux (BBDM) ²	HU - Ungaria	MV - Maldive	TV - Tuvalu
BY - Belarus	IB - Biroul Internațional al Organizației Mondiale de Proprietate Industrială (OMPI) ⁵	MW - Malawi	TW - Taiwan (Provincie Chineză)
BZ - Belize	ID - Indonezia	MX - Mexic	TZ - Republica Unită a Tanzaniei
CA - Canada	IE - Irlanda	MY - Malaezia	UA - Ucraina
CD - Republica Democrată Congo	IL - Israel	MZ - Mozambic	UG - Uganda
CF - Republica Centrafricană	IN - India	NA - Namibia	US - Statele Unite ale Americii
CG - Congo	IQ - Irak	NE - Niger	UY - Uruguay
CH - Elveția	IR - Iran (Republica Islamică)	NG - Nigeria	UZ - Uzbekistan
CI - Coasta de Fildeș	IS - Islanda	NI - Nicaragua	VA - Saint-Siège
CK - Insulele Cook	IT - Italia	NL - Olanda	VC - Saint Vincent et Grenadines
CL - Chile	JM - Jamaica	NO - Norvegia	VE - Venezuela
CM - Camerun	JO - Iordania	NP - Nepal	VG - Insulele Virgine Britanice
CN - China	JP - Japonia	NR - Nauru	VN - Vietnam
CO - Columbia	KE - Kenia	NZ - Noua Zeelandă	VU - Vanuatu
CR - Costa Rica	KG - Kirghistan	OA - Organizația Africană de Proprietate Intelectuală (OAPI) ⁽¹⁾	WO - Organizația Mondială de Proprietate Intelectuală (OMPI) (Biroul Internațional) ⁽⁵⁾
CU - Cuba	KH - Cambodgia	OM - Oman	WS - Samoa
CV - Insulele Capului Verde	KI - Kiribati	PA - Panama	YE - Yemen
CY - Cipru		PE - Peru	YU - Serbia și Muntenegru
CZ - Republica Cehă		PG - Papua - Noua Guinee	
DE - Germania ⁴		PH - Filipine	
DJ - Djibouti		PK - Pakistan	
DK - Danemarca		PL - Polonia	
DM - Dominique		PT - Portugalia	
DO - Republica Dominicană		PW - Insulele Palau	
DZ - Algeria		PY - Paraguay	
EA - Organizația Euroasiatică a Brevetului ⁽¹⁾		QA - Qatar	
EC - Ecuador			
			ZA - Africa de Sud
			ZM - Zambia
			ZW - Zimbabwe

- 1 Organizații interguvernamentale (oficii regionale de brevete) ce acționează în folosul anumitor State Contractante, în cadrul PCT (Tratatul de Cooperare în domeniul brevetelor). În cazul Oficiului European de Brevete, acționează, de asemenea, ca Autoritate Internațională de Cercetare și Autoritate Internațională de Examinare Preliminară, în cadrul PCT.
- 2 Oficiul de Mărci Înregistrate și Oficiul de Modele Industriale, din Benelux au înlocuit oficiile naționale din Belgia, Luxemburg și Olanda, în ceea ce privește acțiunile referitoare la mărci și modele industriale.
- 3 În bazele de date electronice ale Registrului Internațional de Mărci, Biroul Internațional al OMPI folosește următoarele coduri adiționale, diferite de codurile active ale Standardului ST.3: "DD" pentru a desemna Germania fără teritoriul care, înainte de 3 octombrie, 1990, a constituit Republica Federală Germană; "DT" pentru a desemna Germania fără teritoriul care, înainte de 3 octombrie, 1990, a constituit Republica Democrată Germania..
- 4 Nume provizoriu.
- 5 Codul "WO" este utilizat în legătură cu publicarea internațională sub PCT (Tratatul de Cooperare în domeniul brevetelor) (PCT), a cererilor internaționale, înregistrate la orice Oficiu receptor, membru PCT., dar, în aceeași măsură, și în legătură cu publicarea depozitelor modelelor industriale, în cadrul Acordului de la Haga privind Depozitul Internațional al Modelelor Industriale. În această privință, referirea se face la codul INID (33) acordat în Standardele WIPO ST.9 și ST.80. Codul "WO" este, de asemenea, potrivit pentru a fi folosit în ceea ce privește înregistrarea internațională a mărcilor, în cadrul Acordului de la Madrid și al Protocolului de la Madrid privind Înregistrarea internațională a Mărcilor. Codul "IB" este folosit în ceea ce privește primirea cererilor internaționale, în cadrul PCT, înregistrate de Biroul Internațional al OMPI, având și rolul de Oficiu receptor, membru PCT.

**CERERI DE ÎNREGISTRARE A
DESENELOR ȘI MODELELOR INDUSTRIALE,
DEPUSE LA O.S.I.M.**

CODURILE INID ale cererilor de certificat de înregistrare a desenelor și modelelor industriale au următoarea semnificație:

(21) Numărul depozitului național:

(22) Data depozitului național:

(43) Data publicării:

(71) Numele și adresa solicitantului:

(74) Numele și adresa mandatarului:

(72) Numele autorului:

(54) Denumirea desenului/modelului:

(28) Numărul de desene/modele:

(51) LOC (7) CI:

(57) Descrierea desenului/modelului:

(80)*Numărul de depozit internațional conform Aranjamentului de la Haga:

 Data înregistrării internaționale:

 Data publicării internaționale:

(30) Prioritate invocată:

(33) Țara:

(32) Data:

(31) Numărul:

* Depozit internațional înregistrat conform Aranjamentului de la Haga, la care România a fost desemnată, publicat în Buletinul Internațional de Desene și Modele, care poate fi consultat integral, inclusiv reprezentările grafice, la Oficiul de Stat pentru Invenții și Mărci. Procurarea Buletinului Internațional de Desene și Modele se poate face prin abonament la Biroul Internațional O.M.P.I. - Geneva, Elveția.

CERERI DE ÎNREGISTRARE A DESENELOR ȘI MODELELOR INDUSTRIALE, DEPUSE LA O.S.I.M.

În cuprins, sunt publicate toate cererile de înregistrare a desenelor și modelelor industriale, depuse la Oficiul de Stat pentru Invenții și Mărci - Serviciul Desene și Modele Industriale, pentru care s-au constituit depozite reglementare în lunile aprilie, mai, iunie și iunie 2005 (cu excepția cererilor pentru care nu s-au achitat taxele legale sau sunt incomplete). **Având în vedere art. 37 din Legea nr. 129/29.12.1992 republicată**, pentru aceste cereri publicate, **persoana fizică sau persoana juridică îndreptățită la eliberarea certificatului beneficiază, provizoriu, de aceleași drepturi conferite titularului**, în conformitate cu prevederile **art. 33**, până la eliberarea certificatului de înregistrare, cu excepția cazurilor în care cererea de înregistrare a fost respinsă sau retrasă.

Publicarea cererilor internaționale în Buletinul Oficial de Proprietate Industrială - Secțiunea Desene și Modele Industriale (design industrial) **se face gratuit, cuprinzând doar datele bibliografice și nu produce efecte juridice**, scopul fiind informarea persoanelor interesate. Depozitele internaționale înregistrate conform Aranjamentului de la Haga, la care România a fost desemnată, sunt publicate în Buletinul de Desene și Modele Internaționale nr. 4/2005. Procurarea Buletinului de Desene și Modele Internaționale se poate face, prin abonament, la Biroul Internațional O.M.P.I. - Geneva, Elveția.

Publicarea datelor bibliografice a depozitelor se va face în ordinea crescătoare a claselor și subclaselor, conform Clasificării Internaționale pentru desene și modele industriale (ediția a VII-a), conform Aranjamentului de la Locarno.

Dacă **mai multe depozite au aceeași clasă și subclasă**, publicarea datelor bibliografice se va face în **ordinea numărului de înregistrare**.

În conformitate cu **art. 24 din Legea nr. 129/29.12.1992**, **orice persoană interesată poate face opoziții** privind înregistrarea desenului sau modelului industrial, **în termen de 3 luni de la data publicării acestuia**.

În prezentarea cererilor de înregistrare a desenelor și modelelor industriale, se folosesc codurile INID și codurile țărilor, a căror semnificație este dată la pag. 8.

CLASA 01 - PRODUSE ALIMENTARE

(21) f 2005 0274; (22) 18.04.2005; (43) 30.09.2005;
 (71) S.C. DOBRE & FILII S.R.L., str. Mircea cel Bătrân, Piața
 Tomis II, Constanța, CT 900744, 1684; (74) S.C. Rodall
 S.R.L., Polonă 115, bl. 15, sc. A, ap. 19, sector 1, B 7000,
 București; (72) Piuaru Magdalena; (54) ETICHETĂ PÂINE
 CAZINO; (28) 1; (51) 01-01

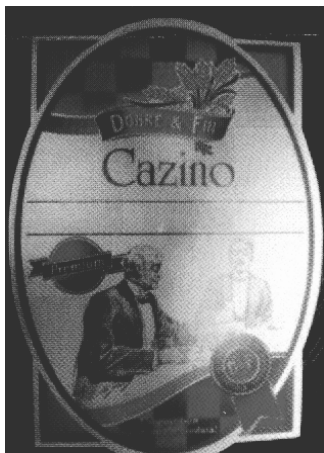

(21) f 2005 0274 - 1



(21) f 2005 0505 - 3

(21) f 2005 0506; (22) 14.06.2005; (43) 30.09.2005;
 (71) S.C. SPICUL S.A., șoseaua Orhideelor nr. 15, sector 6,
 București, B 060071, 1791; (54) PASTE FĂINOASE; (28) 5;
 (51) 01-01

(21) f 2005 0505; (22) 14.06.2005; (43) 30.09.2005;
 (71) S.C. SPICUL S.A., șoseaua Orhideelor nr. 15, sector 6,
 București, B 060071, 1791; (54) PRODUSE DE PANIFICAȚIE;
 (28) 3; (51) 01-01

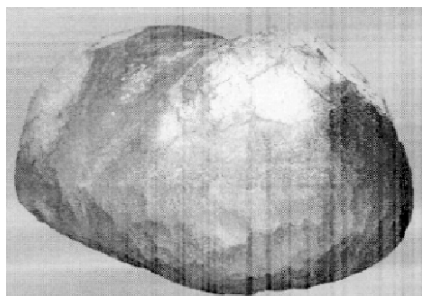

(21) f 2005 0505 - 1

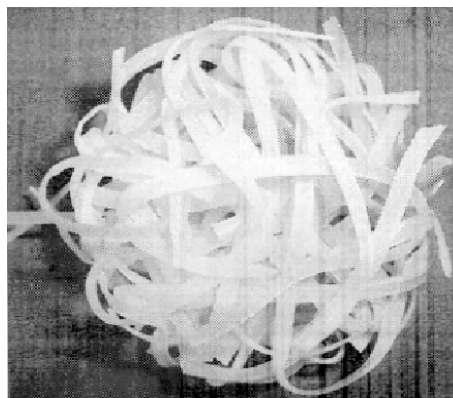

(21) f 2005 0506 - 1

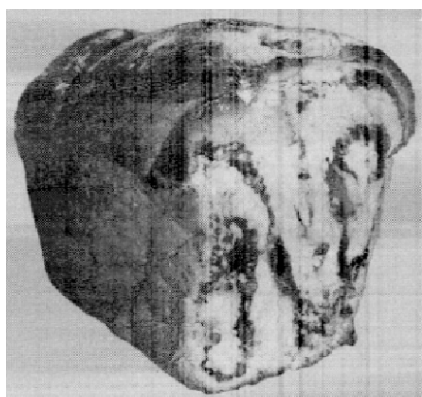

(21) f 2005 0505 - 2

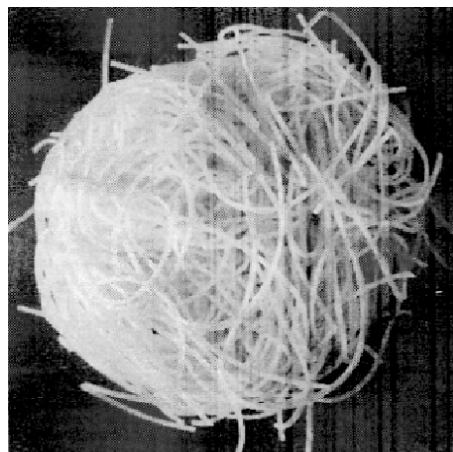

(21) f 2005 0506 - 2

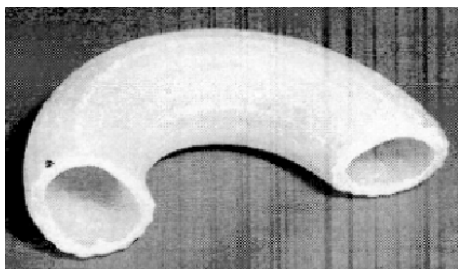

(21) f 2005 0506 - 3

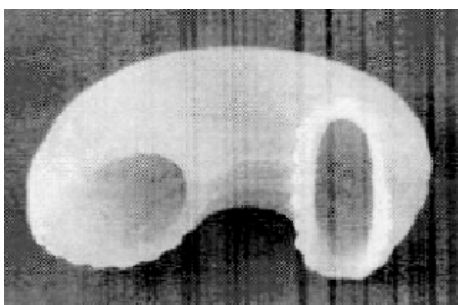

(21) f 2005 0506 - 4

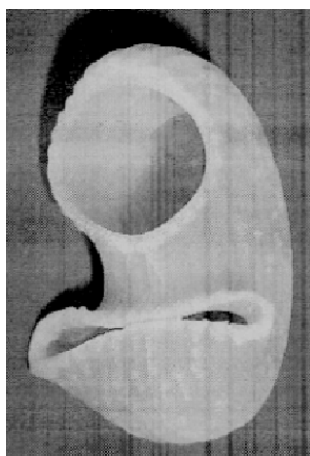

(21) f 2005 0506 - 5

**CLASA 02 - ARTICOLE DE ÎMBRĂCĂMINTE ȘI
MERCERIE**

(21) f 2005 0455; (22) 27.05.2004; (43) 30.09.2005; (71) TOD'S S.P.A., via Filippo Della Valle 1, Sant'elpidio a Mare (Ap), I-63019, 1617; (74) **Jacobacci & Partners S.P.A.**, Corso Regio Parco nr. 27, I 10152, Torino; (72) Della Valle Diego; (54) **ÎNCĂLȚĂMINTE ȘI TĂLPI PENTRU ÎNCĂLȚĂMINTE**; (28) 10; (51) 02-04; (80) **DM/065 811/ 27.05.2004/ 31.05.2005**

(21) f 2005 0454; (22) 14.05.2004; (43) 30.09.2005; (71) TOD'S S.P.A., via Filippo Della Valle 1, Sant'elpidio a Mare (Ap), I-63019, 1617; (74) **Jacobacci & Partners S.P.A.**, Corso Regio Parco nr. 27, I 10152, Torino; (72) Della Valle Diego; (54) **ORNAMENTE PENTRU ÎNCĂLȚĂMINTE**; (28) 6; (51) 02-07; (80) **DM/065 410/ 14.05.2004/ 31.05.2005**

(21) f 2005 0458; (22) 01.11.2004; (43) 30.09.2005; (71) BULGARI S.P.A., Lungotevere Marzio nr. 11, Roma, I 00186, 447; (74) **De Simone & Partners S.P.A.**, via Vincenzo Bellini nr. 20, I 00198, Roma; (72) Paolo Bulgari; (54) **BUTONI PENTRU MANȘETE**; (28) 4; (51) 02-07; (80) **DM/066 057/01.11.2004/31.05.2005**; (30) EM/14.10.2004/000239082

**CLASA 05 - ARTICOLE TEXTILE NECONFEȚIONATE,
MATERIALE DIN FIBRE SINTETICE SAU
NATURALE**

(21) f 2005 0468; (22) 23.12.2004; (43) 30.09.2005; (71) WESTFALISCHE TEXTIL-GES.KLINGENTHAL & CO. MBH, Franz-Kleine-Strasse nr. 21-25, Salzkotten, D 33154, 362; (72) Bruckert Creations, Erwin Van Dijk; AL-OVER DESIGN S.N.C.; R. Anton Moseler; STUDIO LA MODA; Ruth Mueller Rottstegge; VERBEEK & VAN DEN BROEK; Emillienne, Designer Textile; MARTINE OLIVE; Marlies Grooten; FLEURESSE GMBH; Wtg; HAPPY PRINT; Design 2, Doris Dankwardt Horres; DS DESIGN; Peuy Design; ULLA TOMIC; (54) **TEXTILE**; (28) 20; (51) 05-05; (80) **DM/066 492/ 23.12.2004/ 31.05.2005**

(21) f 2005 0472; (22) 15.04.2005; (43) 30.09.2005; (71) WESTFALISCHE TEXTIL-GES.KLINGENTHAL & CO. MBH, Franz-Kleine-Strasse nr. 21-25, Salzkotten, D 33154, 362; (72) Fleuresse GmbH; HARGITAI DESEGNI ITALIA S.A.S.; Studio Heinz Stangenberg; CURT BAUER GmbH; Art Design; AL-OVER DESIGN S.N.C.; Design 2, Doris Dankwardt Horres; R. ANTON MOSELER; (54) **ȚESĂTURI**; (28) 20; (51) 05-05; (80) **DM/066 565/ 15.04.2005/31.05.2005**

CLASA 06 - MOBILIER

(21) f 2005 0434; (22) 27.05.2005; (43) 30.09.2005; (71) Zlătaru Daniela, str. Bibescu Vodă nr. 19, et. 3, ap. 11, sector 4, București, B 040151, 1760; (72) Zlătaru Daniela; (54) **FOTOLII**; (28) 8; (51) 06-01



(21) f 2005 0434 - 1



(21) f 2005 0434 - 4

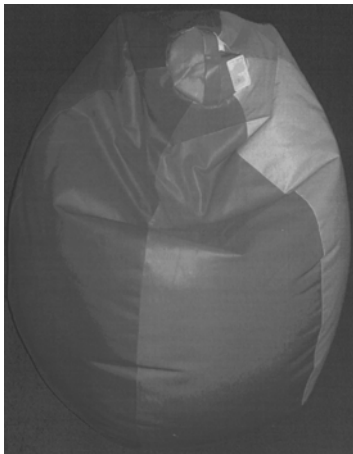

(21) f 2005 0434 - 2



(21) f 2005 0434 - 5

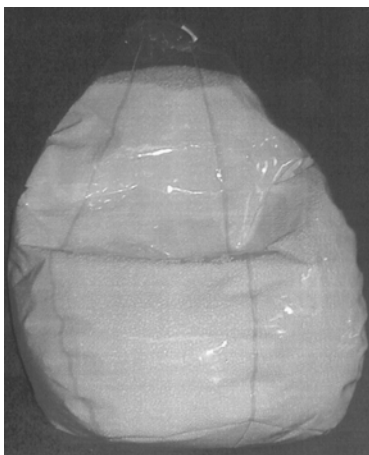

(21) f 2005 0434 - 3

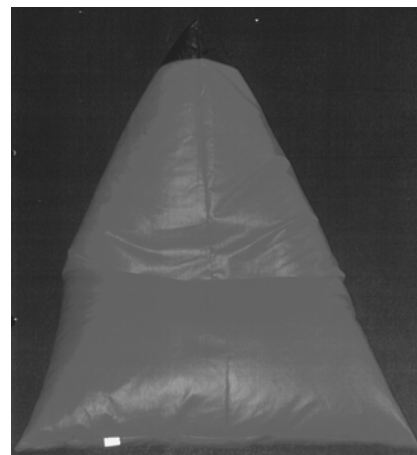

(21) f 2005 0434 - 6



(21) f 2005 0434 - 7

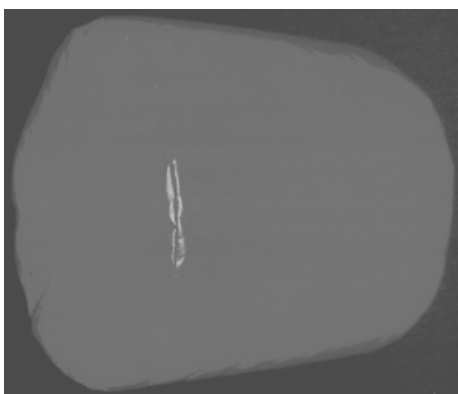

(21) f 2005 0434 - 8

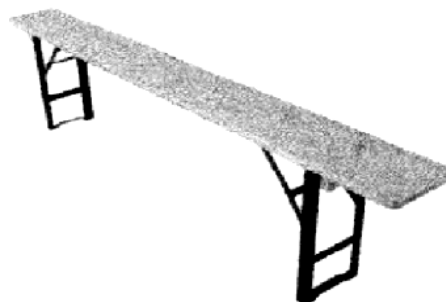

(21) f 2005 0480 - 1.1



(21) f 2005 0480 - 1.2

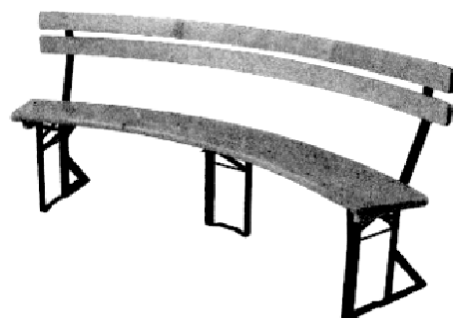

(21) f 2005 0480 - 2.1

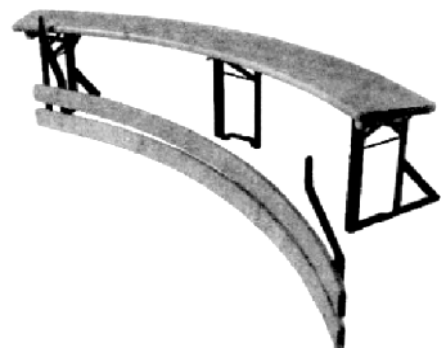

(21) f 2005 0480 - 2.2

(21) f 2005 0480; (22) 06.06.2005; (43) 30.09.2005; (71) BUCIN MOB S.R.L., str. Mihai Eminescu nr. 113, Reghin, MS 545300, 1462; (74) Coninfo S.R.L., str. Lăcrămioarei nr. 9, MS 540111, Târgu Mureș; (54) BANCĂ; (28) 3; (51) 06-01

(57) **model 1** - Banca (1.1) are blat de lemn, dreptunghiular, două picioare - element de noutate - forma - cadre dreptunghiulare din țevă, sistem de prindere - balama foarfecă (1.2), fixat de blat, cu șuruburi pentru lemn. **model 2** - Banca (2.1) are blat de lemn, element de noutate - arc de cerc, mare, fixat pe trei cadre metalice, dreptunghiulare, pliabile, dispuse două lateral și unul central - margine exterioară, spătar detașabil - structură lamelată (2.2). **model 3** - Banca (3.1) are blat de lemn - element de noutate - arc de cerc, mic, fixat pe două cadre metalice, dreptunghiulare, pliabile, dispuse lateral, spătar detașabil - structură lamelată (3.2).

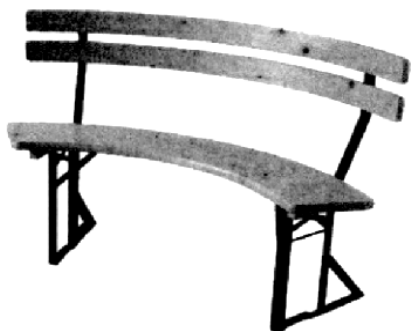

(21) f 2005 0480 - 3.1

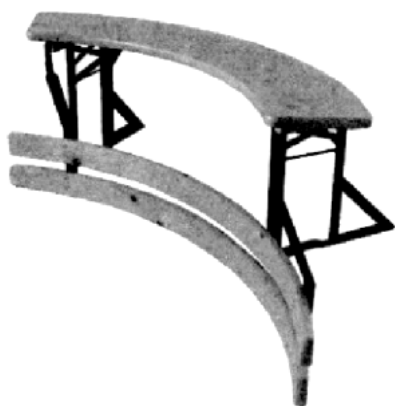

(21) f 2005 0480 - 3.2



(21) f 2005 0482 - 1.2

(21) f 2005 0482; (22) 06.06.2005; (43) 30.09.2005; (71) BUCIN MOB S.R.L., str. Mihai Eminescu nr. 113, Reghin, MS 545300, 1462; (74) Coninfo S.R.L., str. Lăcrămioarei nr. 9, MS 540111, Târgu Mureș; (54) SCAUN PLIANT; (28) 1; (51) 06-01

(57) **model 1** - Scaunul (1.1) prezintă 4 picioare, spătar și șezut din șipci de lemn, întrepătrunse la unirea spătarului cu șezutul, realizând pliarea scaunului (1.2); elementul de noutate îl reprezintă forma de evantai deschis.



(21) f 2005 0482 - 1.1

(21) f 2005 0602; (22) 08.07.2005; (43) 30.09.2005; (71) COLIRADAN IMPEX S.R.L., str. Crinului nr. 3/a, ap. 6, Reghin, MS 545300, 1852; (74) S.C. Coninfo S.R.L., str. Arieșului nr. 7, MS 540120, Târgu Mureș; (54) FOTOLII ȘI CANAPELE; (28) 4; (51) 06-01

(57) **model 1** - Fotoliu tapițat, demontabil; tapițeria susținută de 3 bare strunjite, fixată pe schelet de lemn, cu 2 picioare scurte - față, 2 lungi - spate, unite cu 3 piese de lemn. **model 2** - Fotoliu tapițat integral (2.1) prezintă: spătarul dublat de o pernă detașabilă; brațele rabatabile, prevăzute cu suport de pahare, rabatabil, cu rol de susținere în poziția extinsă (2.2), realizată prin rabatarea brațelor. **model 3** - Fotoliu fix, cu tapițerie marcată de 2 cusături verticale, una orizontală, central - o suprafață retrasă, formată din 3 dreptunghiuri, îmbracă rama spătarului; cadru de lemn, cu picioare și brațe arcuite. **model 4** - Canapea extensibilă: 3 locuri delimitate prin tapițerie marcată de 2 cusături verticale, una orizontală, central - suprafață retrasă cu 3 dreptunghiuri; schelet de lemn, cu două brațe și picioare față, arcuite.



(21) f 2005 0602 - 1



(21) f 2005 0602 - 2.1



(21) f 2005 0602 - 2.2



(21) f 2005 0602 - 3



(21) f 2005 0602 - 4

(21) f 2005 0481; (22) 06.06.2005; (43) 30.09.2005; (71) BUCIN MOB S.R.L., str. Mihai Eminescu nr. 113, Reghin, MS 545300, 1462; (74) Coninfo S.R.L., str. Lăcrămioarei nr. 9, MS 540111, Târgu Mureș; (54) MASĂ; (28) 1; (51) 06-02 (57) model 1 - Masa (1.1) are blat rotund, sistem de susținere și pliere (1.2), din țevă rotundă - două cadre dreptunghiulare, în "X", inferior unite cu o bară transversală, element de noutate - patru picioare în formă de "S".



(21) f 2005 0481 - 1.1

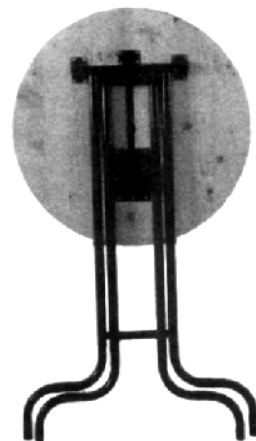

(21) f 2005 0481 - 1.2

(21) f 2005 0440; (22) 31.05.2005; (43) 30.09.2005; (71) S.C. PATRIAPLAST S.R.L., șoseaua Unirii nr. 133, Balotești, IF 077015, 1647; (72) Kakillioglu Mahmut; (54) MASĂ OVALĂ; (28) 1; (51) 06-03



(21) f 2005 0440 - 1

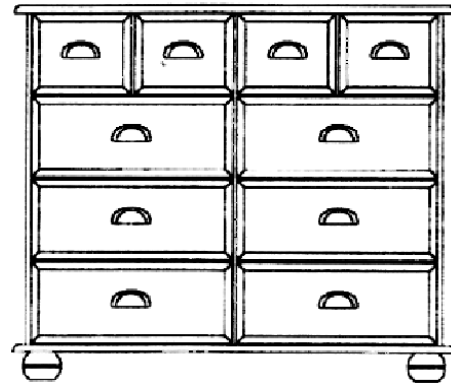

(21) f 2005 0430 - 1

(21) f 2005 0467; (22) 16.03.2005; (43) 30.09.2005; (71) Welle Meubles S.A., 46-48 Rue De Lagny, Boite Postala 49, Montreuil Cedex, F 93104, 1273; (72) Welle Meubles S.A.; (54) **MOBILIER**; (28) 19; (51) **06-03**, 04, 05, 06; (80) **DM/066 473**/ 16.03.2005/ 31.05.2005

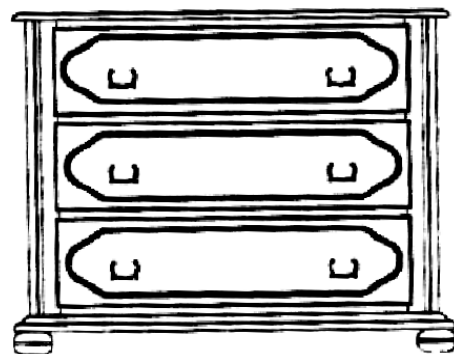

(21) f 2005 0430 - 2

(21) f 2005 0514; (22) 15.06.2005; (43) 30.09.2005; (71) S.C. PATRIAPLAST S.R.L., șoseaua Unirii nr. 133, Balotești, IF 077015, 1647; (72) Kakillioglu Mahmut; (54) **MASĂ ROTUNDĂ**; (28) 1; (51) **06-03**



(21) f 2005 0514 - 1

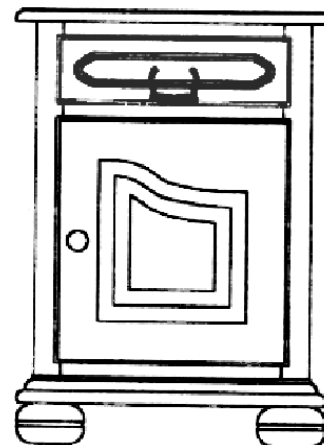

(21) f 2005 0430 - 3

(21) f 2005 0430; (22) 05.01.2005; (43) 30.09.2005; (71) Ghiurcă Aurora, str. Șoimilor nr. 23, Târnăveni, MS 545600, 1759; (72) Ghiurcă Aurora; (54) **MOBILIER**; (28) 3; (51) **06-04**

(21) f 2005 0431; (22) 05.01.2005; (43) 30.09.2005; (71) Ghiurcă Aurora, str. Șoimilor nr. 23, Târnăveni, MS 545600, 1759; (72) Ghiurcă Aurora; (54) **MOBILIER**; (28) 1; (51) **06-04**



(21) f 2005 0431 - 1

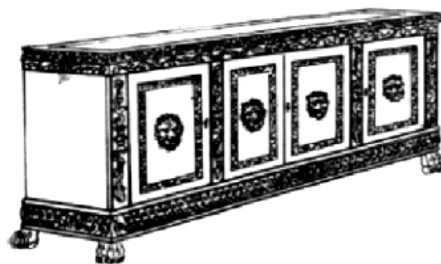

(21) f 2005 0433 - 2

(21) f 2005 0432; (22) 05.01.2005; (43) 30.09.2005; (71) Ghiurcă Aurora, str. Șoimilor nr. 23, Târnăveni, MS 545600, 1759; (72) Ghiurcă Aurora; (54) MOBILIER; (28) 1; (51) 06-04



(21) f 2005 0432 - 1

(21) f 2005 0433; (22) 26.05.2005; (43) 30.09.2005; (71) Ghiurcă Aurora, str. Șoimilor nr. 23, Târnăveni, MS 545600, 1759; (72) Ghiurcă Aurora; (54) MOBILIER; (28) 2; (51) 06-04



(21) f 2005 0433 - 1

(21) f 2005 0437; (22) 31.05.2005; (43) 30.09.2005; (71) S.C. DURIEUX INTERNATIONAL SOCIETE COM S.R.L., str. Corbeni nr. 3, sector 2, București, B 020781, 1762; (74) S.C. Rodall S.R.L., Polonă 115, bl.15, sc. A, ap. 19, sector 1, B 7000, București; (72) Yann Durieux; (54) MOBILIER; (28) 5; (51) 06-04

Reprezentările grafice se găsesc la pagina 69

(21) f 2005 0438; (22) 31.05.2005; (43) 30.09.2005; (71) S.C. DURIEUX INTERNATIONAL SOCIETE COM S.R.L., str. Corbeni nr. 3, sector 2, București, B 020781, 1762; (74) S.C. Rodall S.R.L., Polonă 115, bl.15, sc. A, ap. 19, sector 1, B 7000, București; (72) Yann Durieux; (54) MOBILIER; (28) 3; (51) 06-04

Reprezentările grafice se găsesc la pagina 70

(21) f 2005 0439; (22) 31.05.2005; (43) 30.09.2005; (71) S.C. DURIEUX INTERNATIONAL SOCIETE COM S.R.L., str. Corbeni nr. 3, sector 2, București, B 020781, 1762; (74) S.C. Rodall S.R.L., Polonă 115, bl.15, sc. A, ap. 19, sector 1, B 7000, București; (72) Yann Durieux; (54) MOBILIER; (28) 2; (51) 06-04

Reprezentările grafice se găsesc la pagina 71

(21) f 2005 0390; (22) 13.05.2005; (43) 30.09.2005; (71) Domokos Arpad, str. Narciselor nr. 1, Miercurea Ciuc, HR 210138, 1730; (74) S.C. Harcov A.P.I. S.R.L., str. Nicolae Iorga nr. 61, bl.10e, sc. B, ap. 9, CV 520031, Sfântu Gheorghe; (72) Domokos Arpad; (54) INFRAȘAUNĂ MOBILĂ; (28) 2; (51) 06-13, 23-03

CLASA 07 - ARTICOLE DE MENAJ, NECUPRINSE ÎN ALTE CLASE

(21) f 2005 0530; (22) 20.06.2005; (43) 30.09.2005; (71) Sarmeș Marian Ionel, str. Petru Rareș nr. 28, Alba Iulia, AB 510081, 1809 Sarmeș Georgeta Doina, str. Petru Rareș nr. 28, Alba Iulia, AB 510081, 1810; (72) Sarmeș Marian Ionel; SARMEȘ GEORGETA DOINA; (54) PLATOURI PORȚELAN; (28) 6; (51) 07-01



(21) f 2005 0390 - 1.1

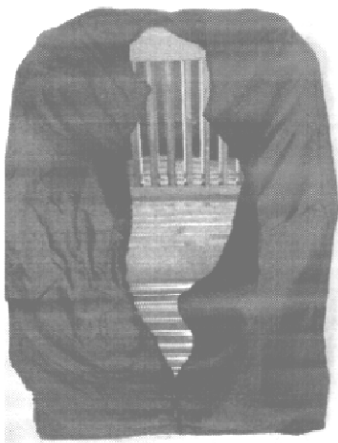

(21) f 2005 0390 - 1.2



(21) f 2005 0390 - 2



(21) f 2005 0530 - 1



(21) f 2005 0530 - 2



(21) f 2005 0530 - 3

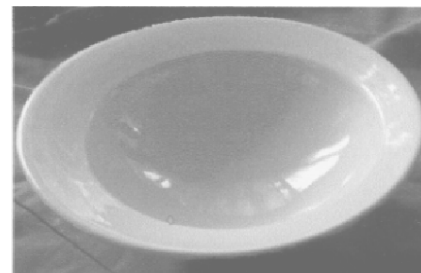

(21) f 2005 0530 - 4



(21) f 2005 0530 - 5

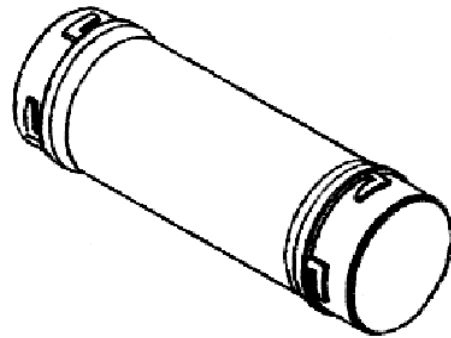

(21) f 2005 0546 - 2



(21) f 2005 0530 - 6

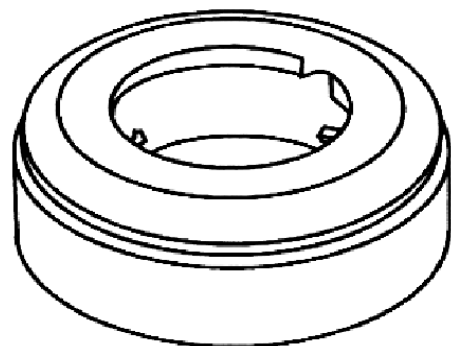

(21) f 2005 0546 - 3

(21) f 2005 0546; (22) 27.06.2005; (43) 30.09.2005; (71) S.C. LKW TRANS GROUP S.R.L., str. Frații Golești, bl. S6, sc. A, ap. 20, Pitești, AG.110174, 1828; (74) **Agencia de Proprietate Industrială Ariana**, b-dul 15 Noiembrie nr. 90, BV 500102, Brașov; (72) Felix Manea; (54) **BIBERON**; (28) 4; (51) 07-01

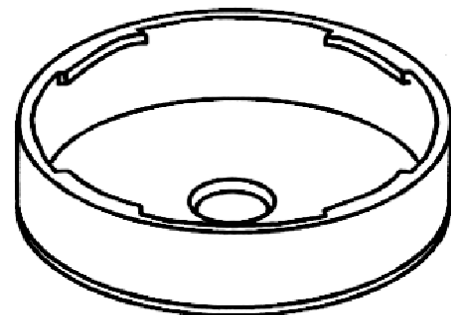

(21) f 2005 0546 - 4

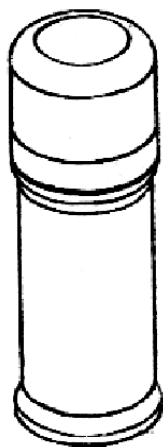

(21) f 2005 0546 - 1

(21) f 2005 0387; (22) 12.05.2005; (43) 30.09.2005; (71) S.C. EMAILUL S.A., str. Carpați nr. 19, Mediaș, SB 3125, 203; (72) Crețu Traian; (54) **GRIL MOBIL**; (28) 1; (51) 07-02

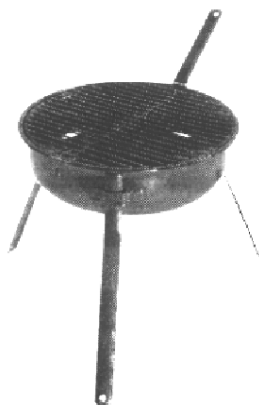

(21) f 2005 0387 - 1

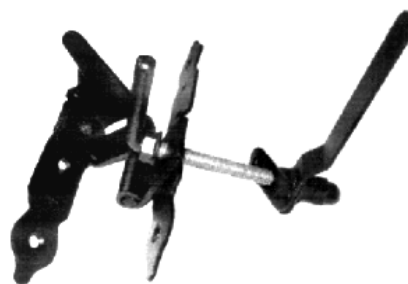

(21) f 2005 0554 - 3

CLASA 08 - ARTICOLE ȘI UTILAJE CASNICE DE METAL

(21) f 2005 0554; (22) 29.06.2005; (43) 30.09.2005; (71) S.C. INDUSTRY STEEL - CORP S.R.L., str. Tătarului nr. 157, Gheorgheni, HR 535500, 1836; (74) S.C. Harcov A.P.I. S.R.L., str. Nicolae Iorga nr. 61, bl. 10E, sc. B, ap. 9, CV 520031, Sfântu Gheorghe; (72) Pop Istvan; (54) FERONERIE PENTRU JALUZELE; (28) 5; (51) 08-06



(21) f 2005 0554 - 4

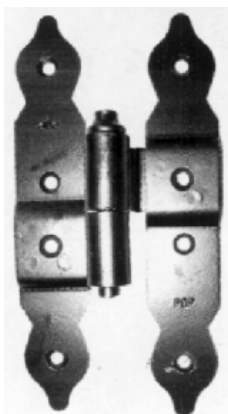

(21) f 2005 0554 - 1



(21) f 2005 0554 - 5

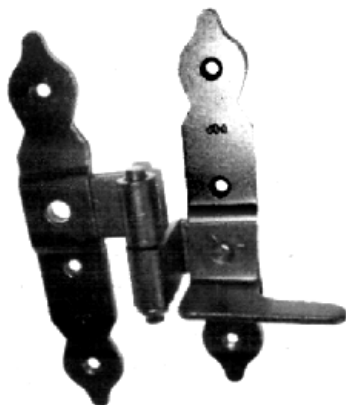

(21) f 2005 0554 - 2

(21) f 2005 0542; (22) 23.06.2005; (43) 30.09.2005; (71) Frățilă Radu, aleea Armoniei nr. 1, bl. 1, sc. A, et. 2, ap. 59, Slatina, OT 0500, 1819; (72) Frățilă Radu; (54) ELEMENTE DE FIXARE A CABLURILOR TELEFONICE; (28) 2; (51) 08-08

**CLASA 09 - AMBALAJE ȘI RECIPIENTE PENTRU
TRANSPORTUL SAU PĂSTRAREA
MĂRFURILOR**

(21) f 2005 0318; (22) 04.05.2005; (43) 30.09.2005;
(71) S.C. YOUNGER KAROM PRODUCTION COMPANY
SRL, str. Ritmului, nr. 14, bl. 432, sc. A, et. 1, ap. 5, sector 2,
București, B 7000, 1097; (72) Șerban Mihai; (54) **STICLĂ
PET**; (28) 1; (51) 09-01

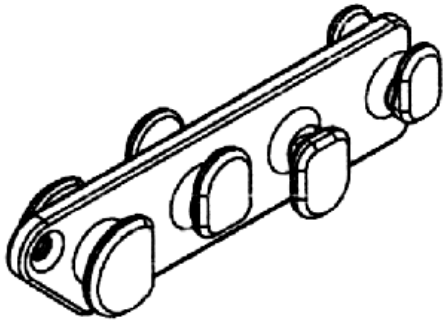

(21) f 2005 0542 - 1.1

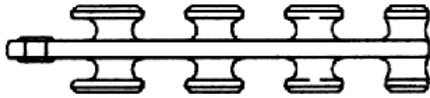

(21) f 2005 0542 - 1.2

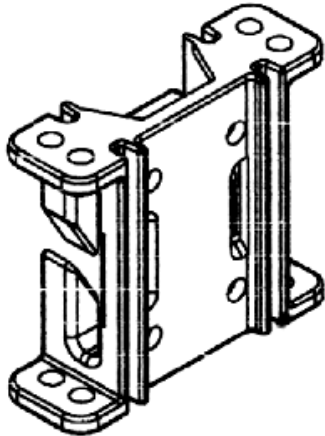

(21) f 2005 0542 - 2.1

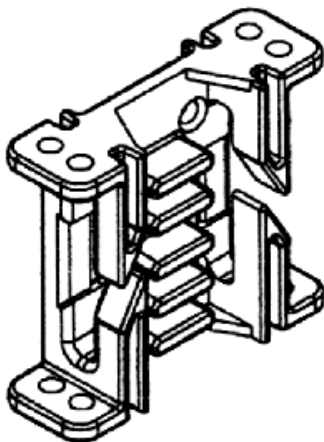

(21) f 2005 0542 - 2.2

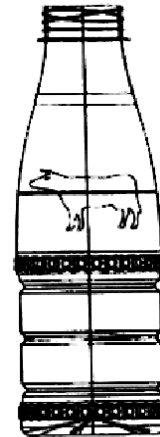

(21) f 2005 0318 - 1

(21) f 2005 0322; (22) 05.05.2005; (43) 30.09.2005;
(71) S.C. PET STAR GRUP S.R.L., Căzănești, IL 8400, 899;
(72) Drăgoi Ion; (54) **BUTELCĂ CU CIORCHINE**; (28) 1;
(51) 09-01

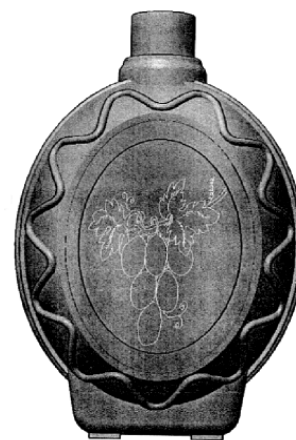

(21) f 2005 0322 - 1.1



(21) f 2005 0322 - 1.2

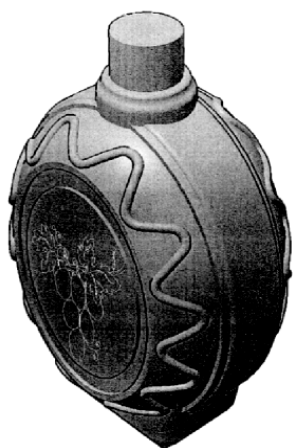

(21) f 2005 0322 - 1.3

(21) f 2005 0477; (22) 02.06.2005; (43) 30.09.2005; (71) S.C. AGRICOVER S.A., str. Aurel Valicu nr. 2, Buzău, BZ 5100, 373; (74) S.C. Inventa - Agenție Universitară de Inventică S.R.L., Corneliu Coposu 7, bl. 104, sc. 2, et. 1, ap. 31, sector 3, B 7000, București; (54) BUTELIE; (28) 1; (51) 09-01

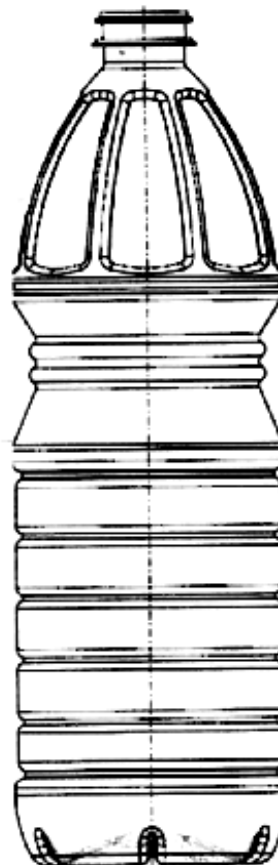

(21) f 2005 0477 - 1.1

(21) f 2005 0471; (22) 23.03.2005; (43) 30.09.2005; (71) INBEV S.A., 1, Grand - Place, Bruxelles, B-1000, 1827; (74) Inbev S.A. - Corporate Legal Department, Intellectual Property Vaartstraat 94, B-3000, Leuven; (72) Andreas Steiner Kronos Ag; (54) STICLE; (28) 1; (51) 09-01; (80) DM/066 521/23.03.2005/31.05.2005; (30) EM/ 13.01.2005/000278023

(21) f 2005 0473; (22) 23.09.2004; (43) 30.09.2005; (71) LIDL STIFTUNG & CO KG, Stiftsbergstrabe nr. 1, Neckarsulum, D 74167, 383; (74) Rechtsanwälte Patentanwälte Harmsen & Utescher, Alter Wall 55, D-457, Hamburg; (72) Goudsblom Robin; (54) AMBALAJE; (28) 15; (51) 09-01; (80) DM/066 574/ 23.09.2004/ 31.05.2005; (30) DE/27.03.2004/404 02 024.0; DE/27.04.2004/404 02 706.7

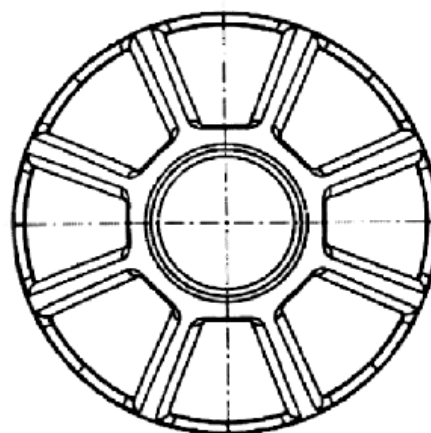

(21) f 2005 0477 - 1.2

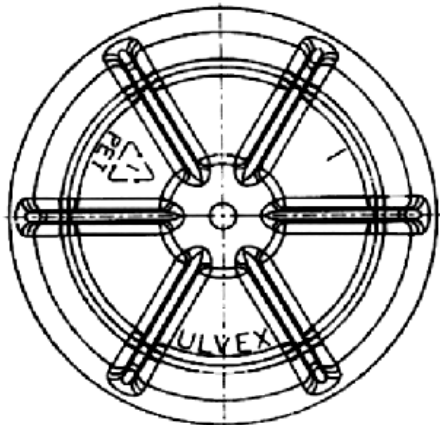

(21) f 2005 0477 - 1.3

(21) f 2005 0512; (22) 15.06.2005; (43) 30.09.2005;
 (71) Istrate Ioan, str. Răstoacă nr. 7, Sebeș, AB 2500, 858;
 (72) Istrate Ioan; (54) **AMBALAJ**; (28) 1; (51) **09-01**



(21) f 2005 0512 - 1

(21) f 2005 0504; (22) 14.06.2005; (43) 30.09.2005;
 (71) SENATOR PRODIMPEX S.R.L., str. Major Gheorghe
 Pastia nr. 5, bl. 8, ap. 1, Focșani, VN 620035, 1790;
 (72) Neacșu Georgica; (54) **BUTELCUȚĂ**; (28) 1; (51) **09-01**

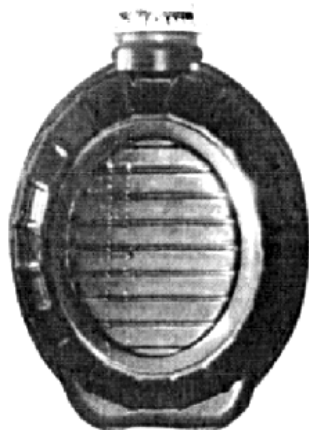

(21) f 2005 0504 - 1.1

(21) f 2005 0615; (22) 13.07.2005; (43) 30.09.2005;
 (71) S.C. PERLA HARGHITELI S.A., str. Gării nr. 600,
 Sâncrăieni, HR 537265, 1749; (74) **S.C. Harcov A.P.I. S.R.L.**,
 str. Nicolae Iorga nr. 61, bl.10e, sc. B, ap. 9, CV 520031,
 Sfântu Gheorghe; (54) **BUTELII**; (28) 4; (51) **09-01**



(21) f 2005 0615 - 2



(21) f 2005 0504 - 1.2



(21) f 2005 0615 - 3

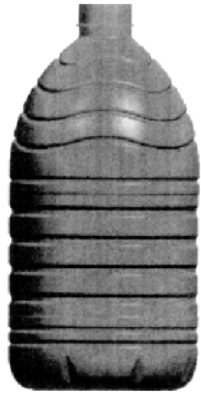

(21) f 2005 0615 - 4

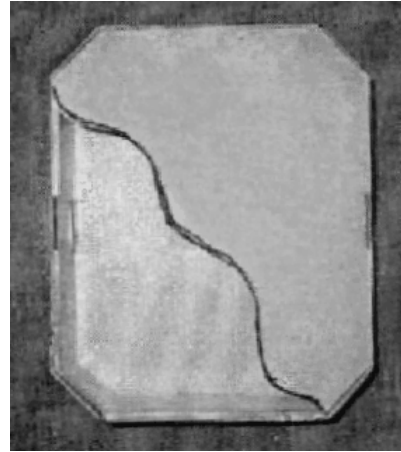

(21) f 2005 0324 - 1.3

Reprezentarea grafică se găsește la pagina 71

(21) f 2005 0324; (22) 06.05.2005; (43) 30.09.2005; (71) S.C. SAFF TRADING S.R.L., Ferma 8 - Carcea, sat Carcea - comuna Cosoveni, DJ 1712; (54) **AMBALAJE**; (28) 1; (51) **09-03**

(21) f 2005 0351; (22) 09.05.2005; (43) 30.09.2005; (71) Niță Daniel, str. Grigore Bălan nr. 6, bl.42/b/4, Sfântu Gheorghe, CV 520013, 1716; (74) **S.C. Harcov A.P.I. S.R.L.**, str. Nicolae Iorga nr. 61, bl. 10E, sc. B, ap. 9, CV 520031, Sfântu Gheorghe; (72) Niță Daniel; (54) **PALETĂ**; (28) 2; (51) **09-03**

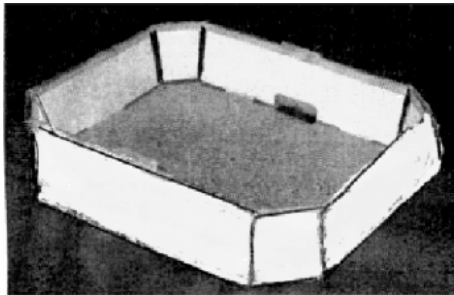

(21) f 2005 0324 - 1.1

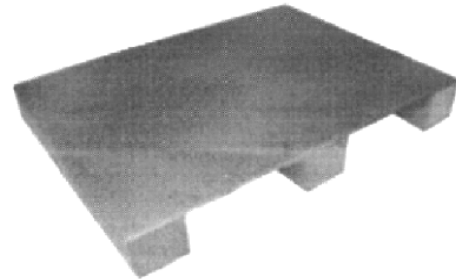

(21) f 2005 0351 - 1.1

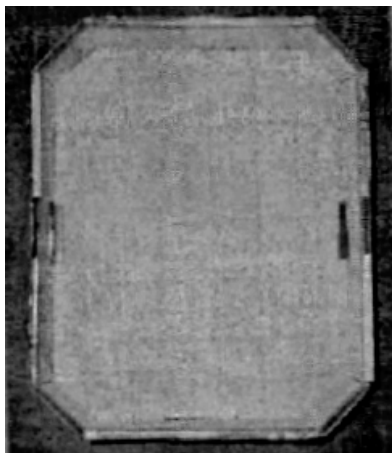

(21) f 2005 0324 - 1.2

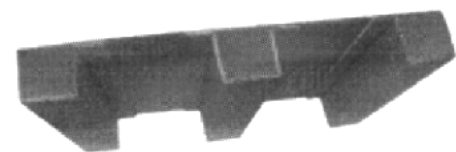

(21) f 2005 0351 - 1.2

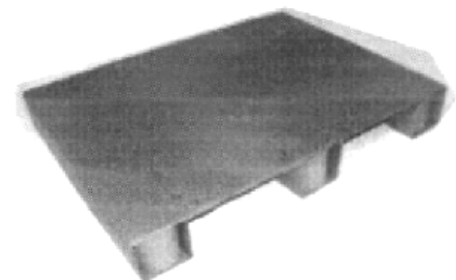

(21) f 2005 0351 - 2.1

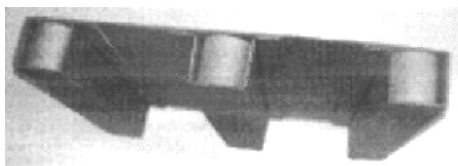

(21) f 2005 0351 - 2.2

(21) f 2005 0362; (22) 11.05.2005; (43) 30.09.2005; (71) S.C. PRESTINKROM S.R.L., șoseaua Pantelimon nr. 352, bl. 3, sc. 2, et. 2, ap. 45, sector 2, București, B 021623, 1722; (72) Georgescu Florin; (54) CUTIE - MITIBOX; (28) 1; (51) 09-03

Reprezentarea grafică se găsește la pagina 71

(21) f 2005 0463; (22) 26.11.2004; (43) 30.09.2005; (71) SOCIETE DES PRODUITS NESTLE S.A., Case Postale 353, Vevey, CH-1800, 1821; (74) Nestec S.A., Av. Nestle 55, CH 1800, Vevey; (72) John Michael Hales; (54) AMBALAJ PENTRU CIOCOLATĂ; (28) 1; (51) 09-03; (80) DM/066 150/ 26.11.2004/ 31.05.2005

(21) f 2005 0464; (22) 10.11.2004; (43) 30.09.2005; (71) BEKUPLAST KUNSTSTOFFVERARBEITUNGS GmbH, 1, Industriestrasse, Ringe, D 49824, 1822 CLEVERBOX INTERNATIONAL B.V., Bruchterweg 88, Hardenberg, NL-07770, 1823; (74) Schulze Horn & Partner Gbr, Goldstrasse 50, 48147, Munster; (72) Wilhelm Roelofs; (54) LĂZI RABATABILE, DIN PLASTIC; (28) 2; (51) 09-03; (80) DM/066 265/ 10.11.2004/ 31.05.2005; (30) EM/12.05.2004/177 464

(21) f 2005 0470; (22) 24.12.2004; (43) 30.09.2005; (71) ELOPAK SYSTEMS AG., Cherstrasse 4, Postfach, Glattbrugg, CH-8152, 1826; (74) Anthony Burrows Business Centre West, Avenue One, Business Park, Letchworth Garden City, SG6 2hb, Hertfordshire; (72) Franic Ivica; (54) AMBALAJE; (28) 2; (51) 09-03; (80) DM/066 503/ 24.12.2004/ 31.05.2005; (30) EM/28.06.2004/196357-0001; EM/28.06.2004/196357-0002

(21) f 2005 0507; (22) 14.06.2005; (43) 30.09.2005; (71) S.C. SPICUL S.A., șoseaua Orhideelor nr. 15, sector 6, București, B 060071, 1791; (54) AMBALAJ PENTRU PRODUSE DE PANIFICAȚIE; (28) 1; (51) 09-05



(21) f 2005 0507 - 1.1

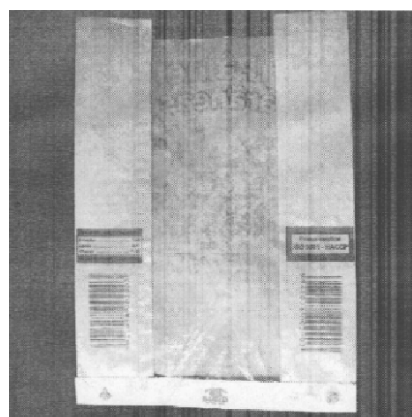

(21) f 2005 0507 - 1.2

(21) f 2005 0535; (22) 21.06.2005; (43) 30.09.2005; (71) JOY INVEST S.R.L., str. Sebastian Mihail nr. 37, bl. S4, sc. 1, et. 2, ap. 11, sector 5, București, B 050776, 1813; (72) Prună Gabriel; (54) PACHET DE ȘERVEȚELE; (28) 1; (51) 09-05



(21) f 2005 0535 - 1

CLASA 10 - CEASORNICĂRIE ȘI ALTE INSTRUMENTE DE MĂSURĂ, INSTRUMENTE DE CONTROL ȘI DE SEMNALIZARE

(21) f 2005 0407; (22) 18.05.2005; (43) 30.09.2005; (71) GM DAEWOO AUTO & TECHNOLOGY COMPANY, 199-1, Cheongcheon-Dong, Bupyeong-Gu, Incheon, KR, 1740; (74) Cabinet Enpora, lanului 7, bl. 109, sc. B. ap. 46, sector 2, B 73200, București; (72) Sa Gong-Il; (54) FAR DE AUTOMOBIL; (28) 1; (51) 10-06; (30) KR/ 23.11.2004/ 30-2004-0035817



(21) f 2005 0407 - 1.1



(21) f 2005 0407 - 1.2

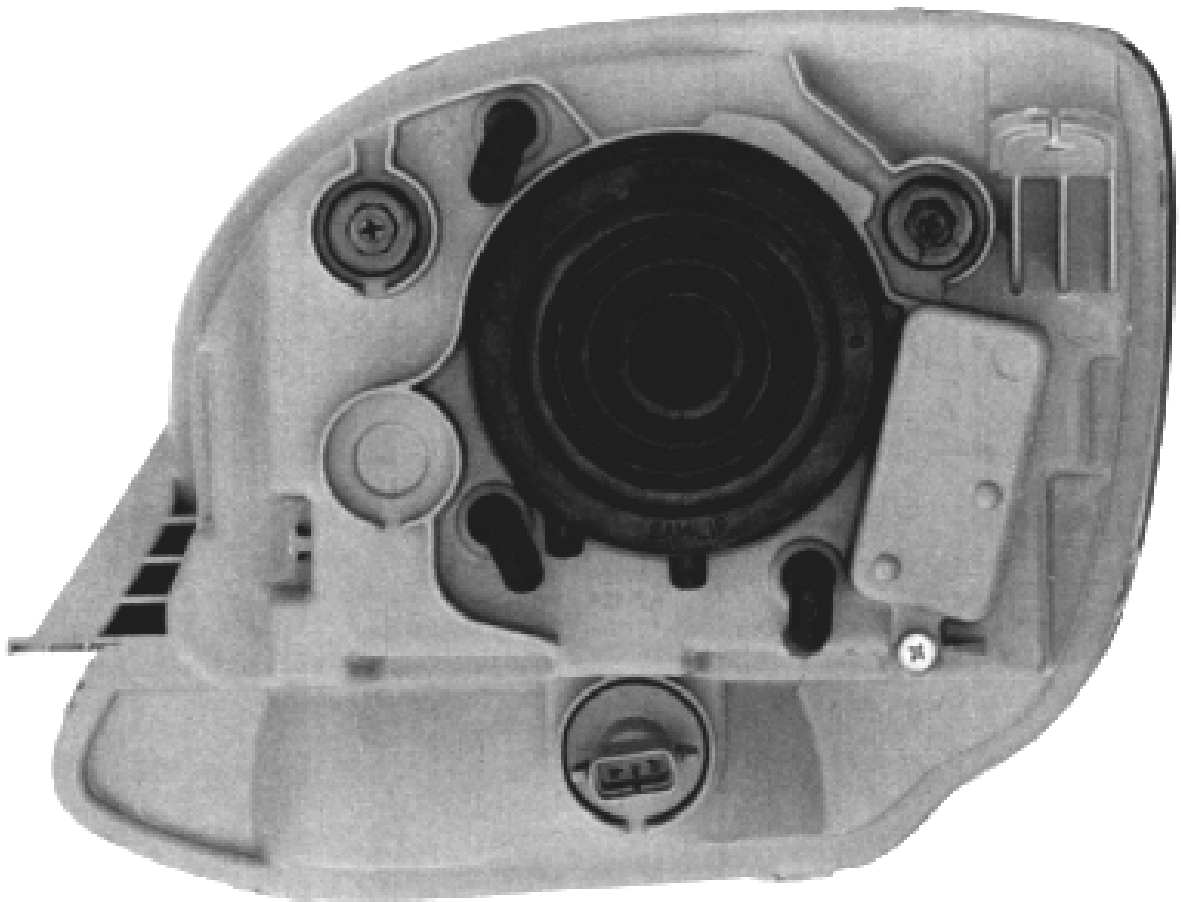

(21) f 2005 0407 - 1.3

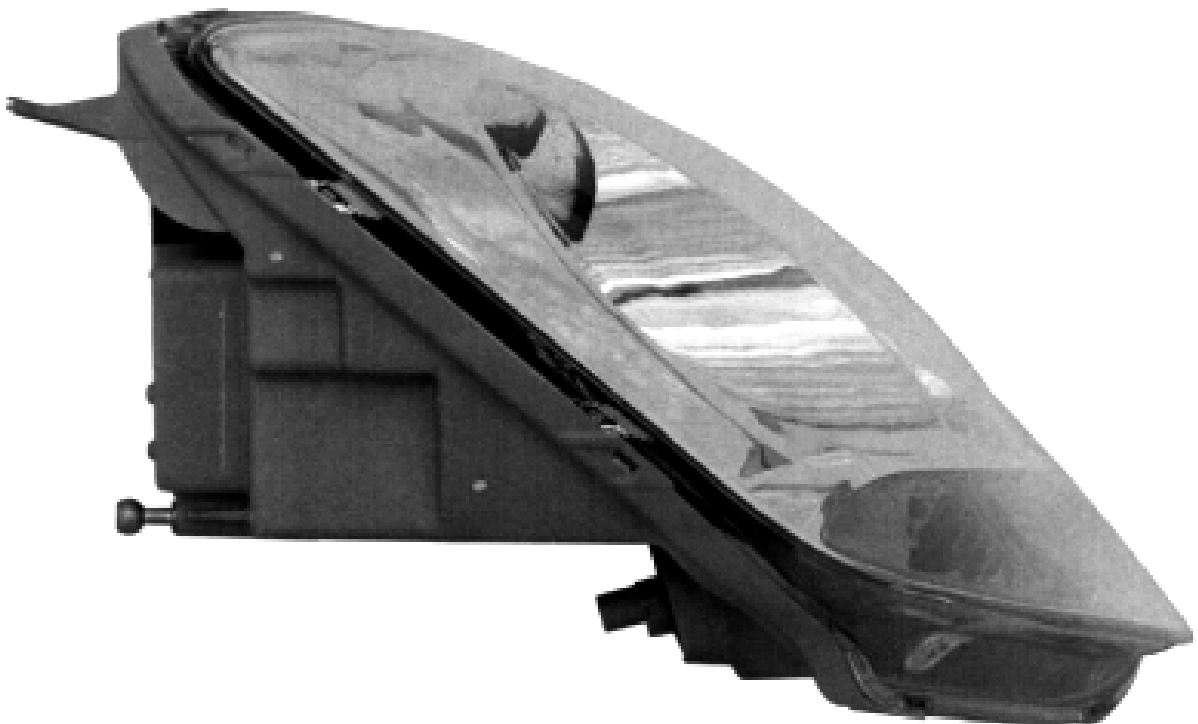

(21) f 2005 0407 - 1.4

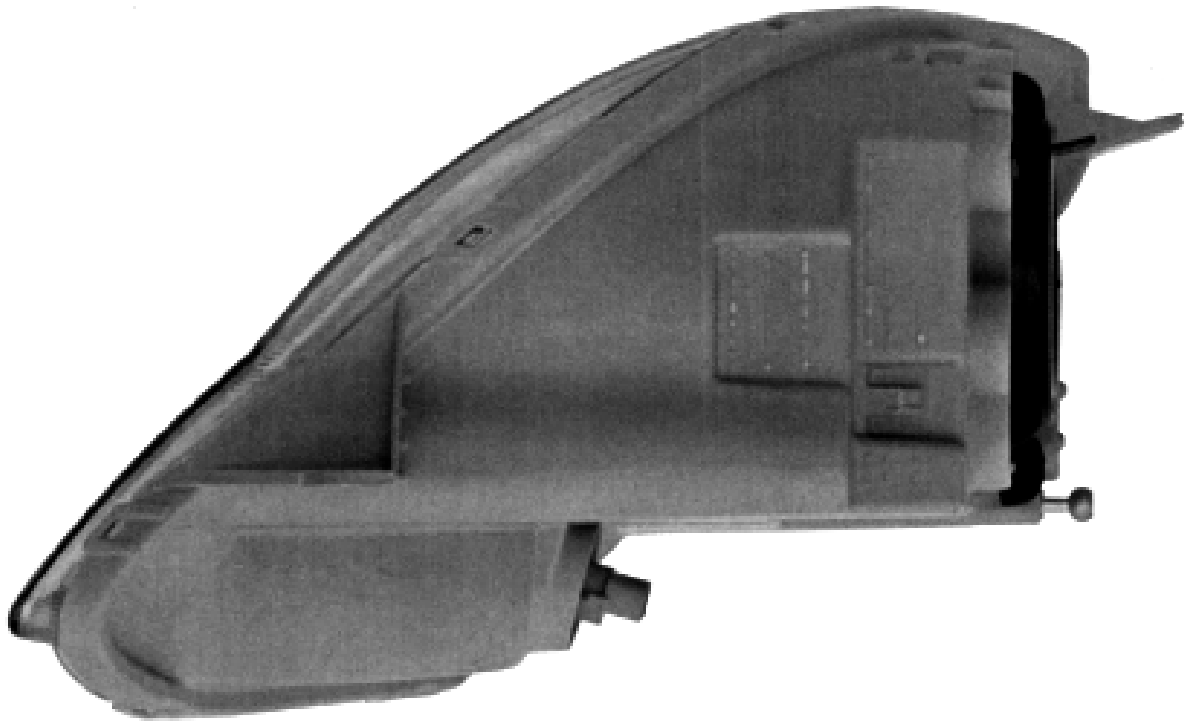

(21) f 2005 0407 - 1.5

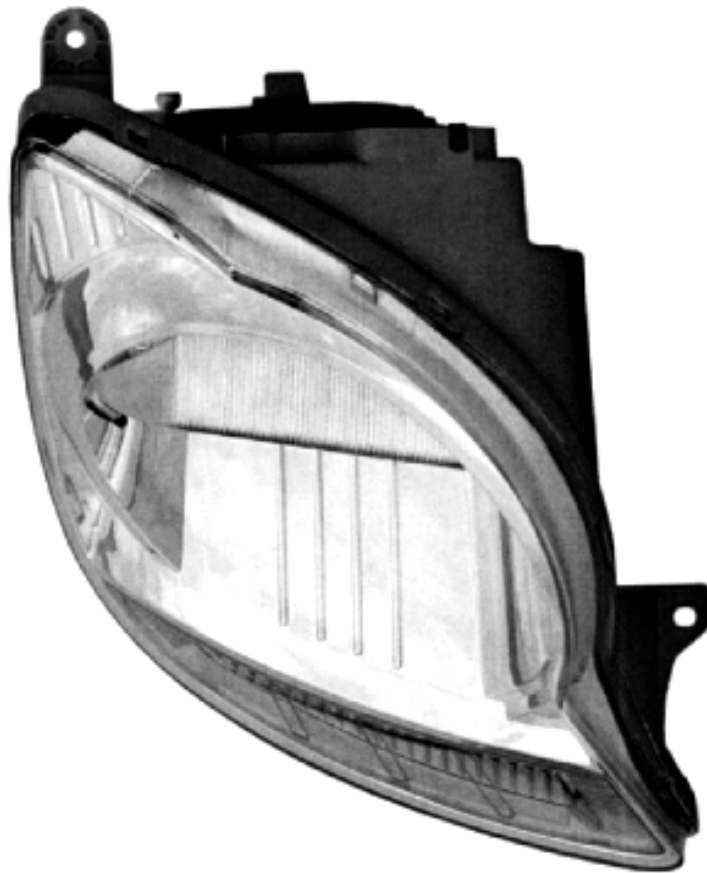

(21) f 2005 0407 - 1.6

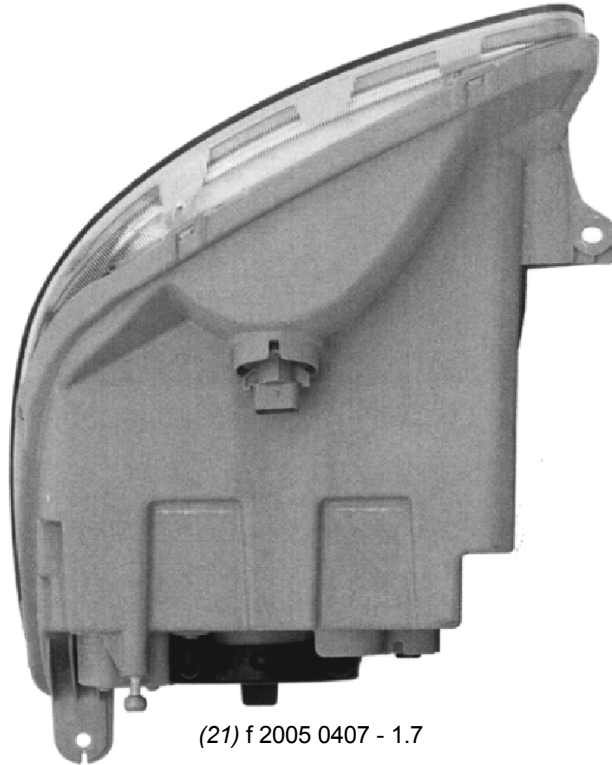

(21) f 2005 0407 - 1.7

(21) f 2005 0408; (22) 18.05.2005; (43) 30.09.2005; ap. 46, sector 2, B 73200, București; (72) Sa Gong-Il;
(71) GM DAEWOO AUTO & TECHNOLOGY COMPANY, (54) **LUMINĂ ROȘIE COMBINATĂ, POSTERIOARĂ, DE**
199-1, Cheongcheon-Dong, Bupyung-Gu, Incheon, KR, 1740; **AUTOMOBIL**; (28) 1; (51) 10-06; (30) KR/ 23.11.2004/
(74) **Cabinet Enpora**, Ianului 7, bl. 109, sc. B, 30-2004-0035820

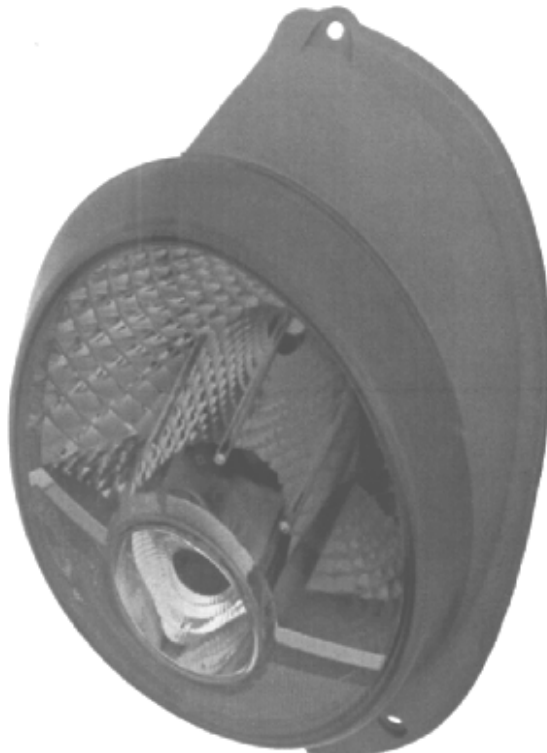

(21) f 2005 0408 - 1.1



(21) f 2005 0408 - 1.2



(21) f 2005 0408 - 1.3

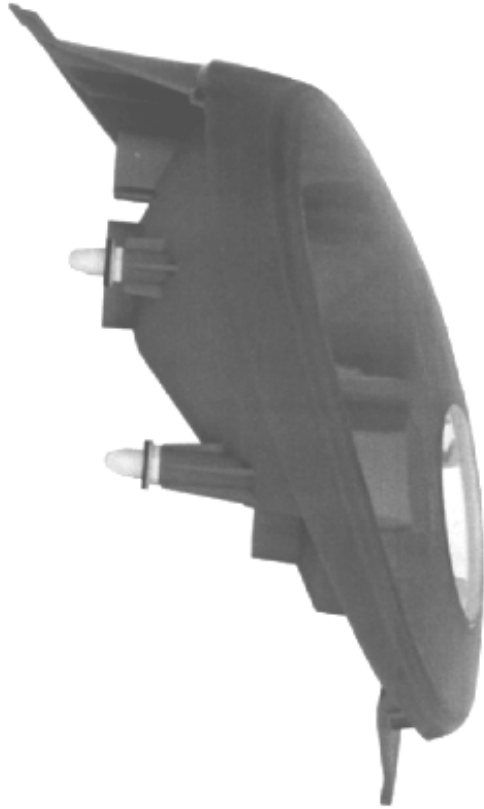

(21) f 2005 0408 - 1.4

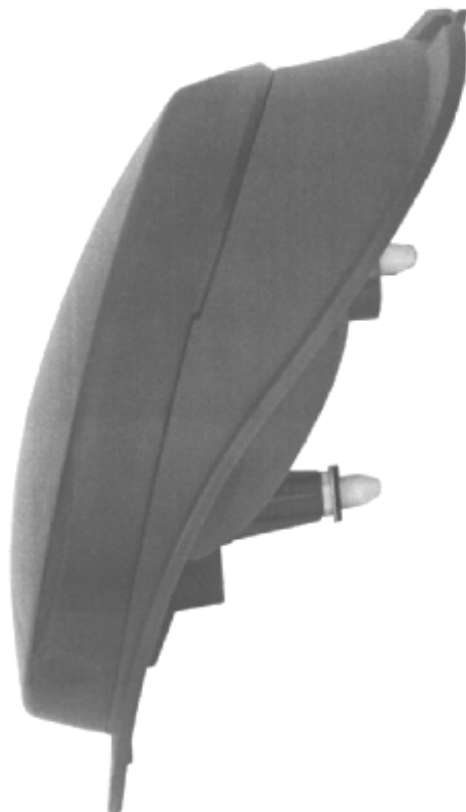

(21) f 2005 0408 - 1.5

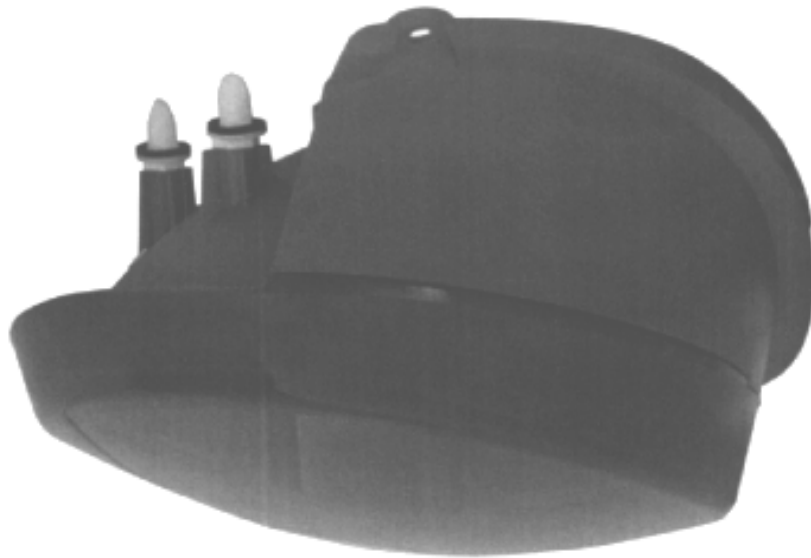

(21) f 2005 0408 - 1.6

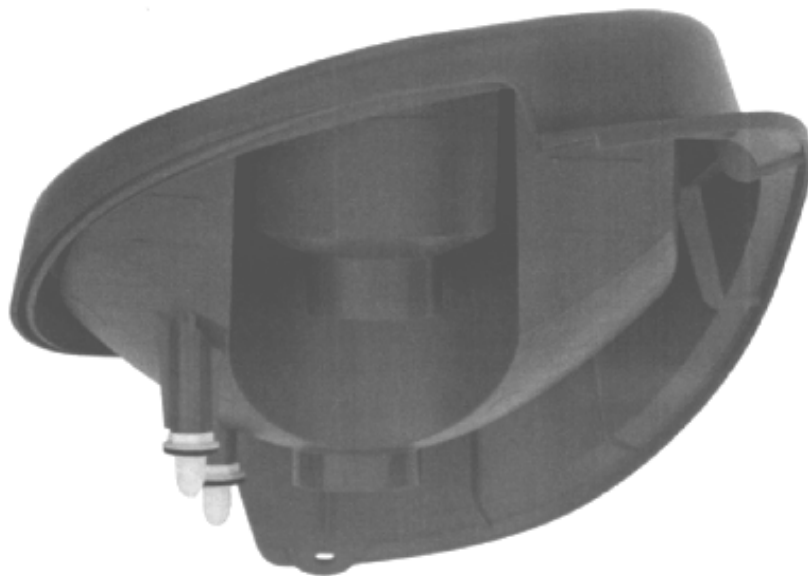

(21) f 2005 0408 - 1.7

CLASA 11 - OBIECTE ORNAMENTALE

(21) f 2005 0457; (22) 01.11.2004; (43) 30.09.2005; (71) BULGARI S.P.A., Lungotevere Marzio nr. 11, Roma, I 00186, 447; (74) De Simone & Partners S.P.A., via Vincenzo Bellini nr. 20, I 00198, Roma; (72) Paolo Bulgari; (54) BIJUTERII; (28) 24; (51) 11-01; (80) DM/066 056/01.11.2004/ 31.05.2005; (30) EM/14.10.2004/000239074

(21) f 2005 0352; (22) 09.05.2005; (43) 30.09.2005; (71) Zolya Maria, str. Tamași Aron nr. 83, Odorheiu Secuiesc, HR 535600, 1717; (74) S.C. Harcov A.P.I. S.R.L., str. Nicolae Iorga nr. 61, bl. 10E, sc. B, ap. 9, CV 520031,

Sfântu Gheorghe; (72) Zolya Maria; (54) **OBIECTE ORNAMENTALE ȘI ACCESORII DE OBIECTE ORNAMENTALE**; (28) 7; (51) 11-02

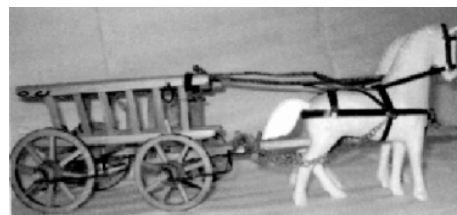

(21) f 2005 0352 - 1.1

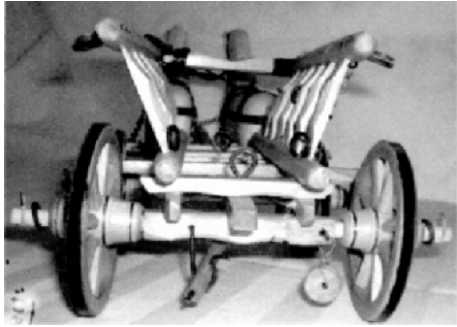

(21) f 2005 0352 - 1.2

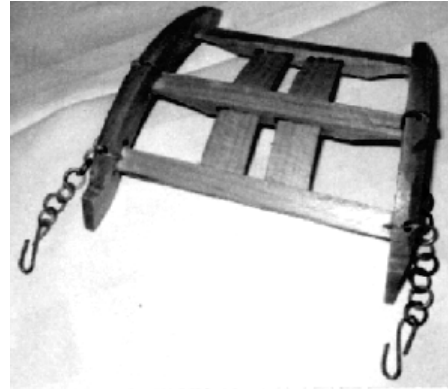

(21) f 2005 0352 - 4

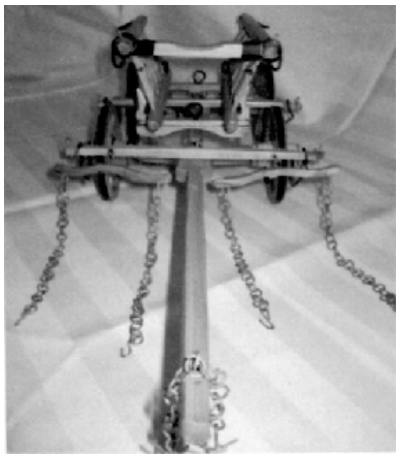

(21) f 2005 0352 - 2.1

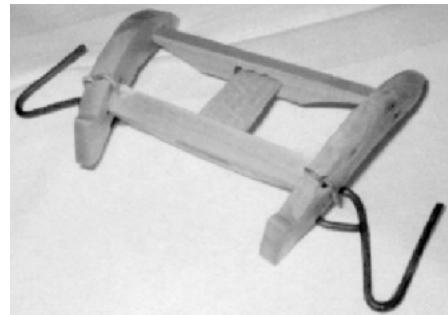

(21) f 2005 0352 - 5

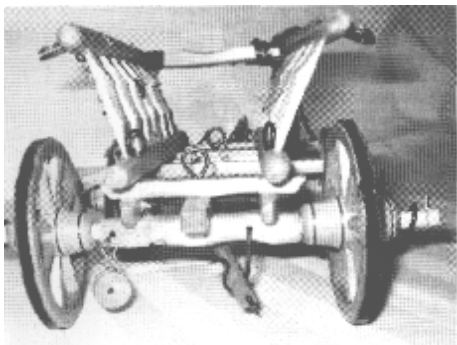

(21) f 2005 0352 - 2.2

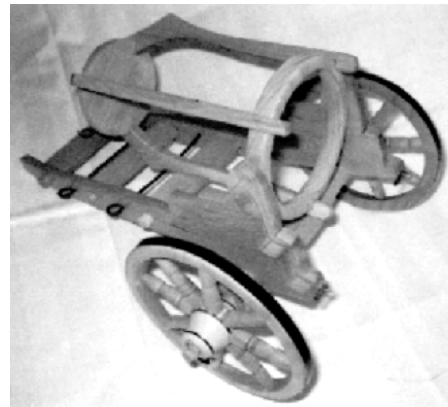

(21) f 2005 0352 - 6.1



(21) f 2005 0352 - 3

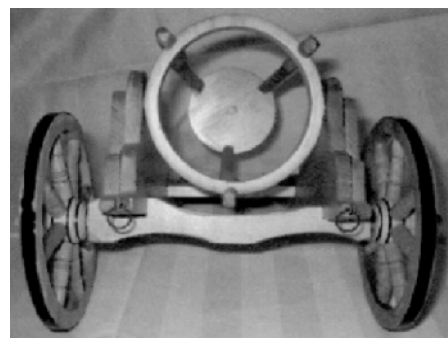

(21) f 2005 0352 - 6.2

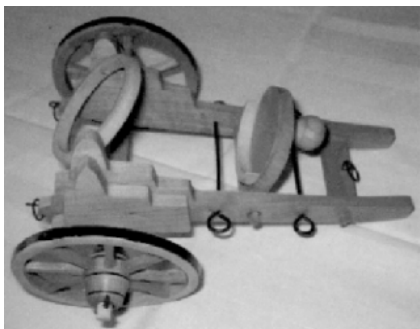

(21) f 2005 0352 - 7

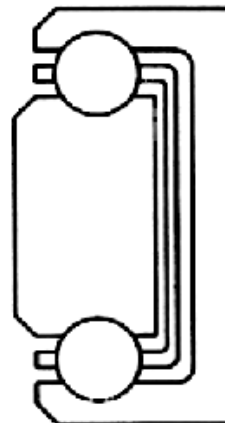

(21) f 2005 0474 - 1.2

CLASA 12 - MIJLOACE DE TRANSPORT ȘI DE RIDICAT

(21) f 2005 0474; (22) 01.06.2005; (43) 30.09.2005; (71) S.C. TEHNOSTAR S.R.L., str. Unirii nr. 234, Buzău, BZ 120282, 1772; (72) Pandeles Florin Dumitru; (54) GHIDAJ LINIAR, CU BILE; (28) 1; (51) 12-03

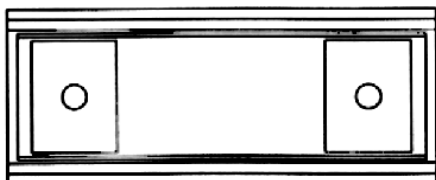

(21) f 2005 0474 - 1.1

(21) f 2005 0488; (22) 08.06.2005; (43) 30.09.2005; (71) C & I EUROTRANS I, str. Ritmului nr. 35, sector 4, București, B 040036, 1779; (54) AUTOBUZ; (28) 1; (51) 12-08



(21) f 2005 0488 - 1.1

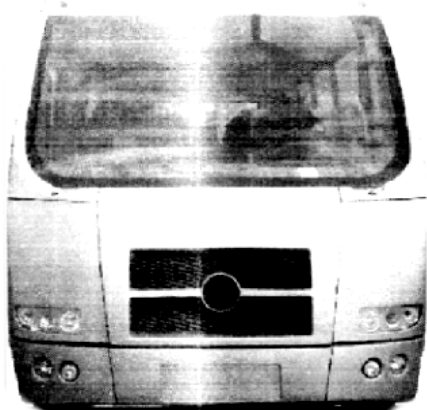

(21) f 2005 0488 - 1.2

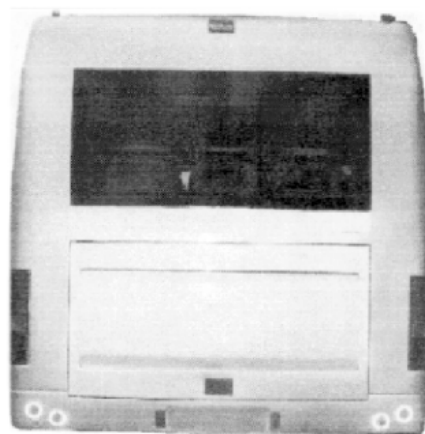

(21) f 2005 0488 - 1.3

(21) f 2005 0469; (22) 11.01.2005; (43) 30.09.2005; (71) MULAG. FAHRZEUGWERK HEINZ WOSSNER GmbH U. CO. KG., Gewerbestr. 8, Oppenau, D-77728, 1825; (74) Hansmann & Vogeser Albert, Robhaupter Strasse 65, D 81369, Munchen; (72) Peter Esser; (54) TRACTOARE CU MOTOARE DIESEL ȘI ELECTRICE; (28) 6; (51) 12-09; (80) DM/066 497/ 11.01.2005/ 31.05.2005; (30) EM/ 14.07.2004/ 208368-0001/000

(21) f 2005 0353; (22) 09.05.2005; (43) 30.09.2005; (71) TIVAN PLAST S.R.L., str. Oțelarilor nr. 6, Oradea, BH

410526, 1718; (72) Radu Nicolae; (54) RACLETĂ UNIVERSALĂ PENTRU PARBRIZ ȘI LUNETĂ AUTO; (28) 1; (51) 12-16

Reprezentarea grafică se găsește la pagina 71

(21) f 2005 0409; (22) 18.05.2005; (43) 30.09.2005; (71) GM DAEWOO AUTO & TECHNOLOGY COMPANY, 199-1, Cheongcheon-Dong, Bupyung-Gu, Incheon, KR, 1740; (74) Cabinet Enpora, Iancului 7, bl. 109, sc. B, ap. 46, sector 2, B 73200, București; (72) Lee Baek-Hee; (54) BARĂ DE PROTECȚIE, FAȚĂ DE AUTOMOBIL; (28) 1; (51) 12-16; (30) KR/23.11.2004/30-2004-0035804

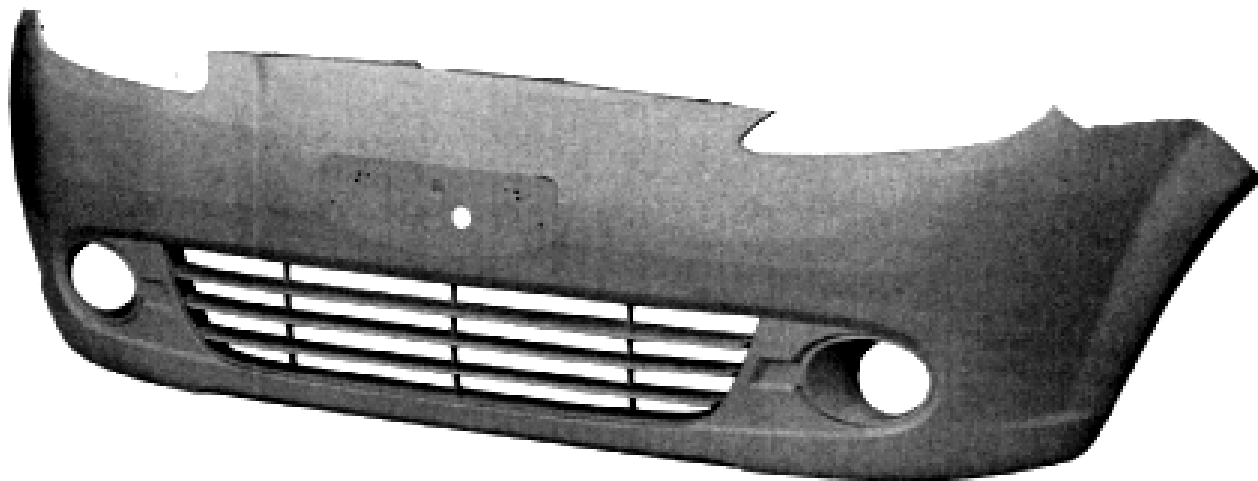

(21) f 2005 0409 - 1.1

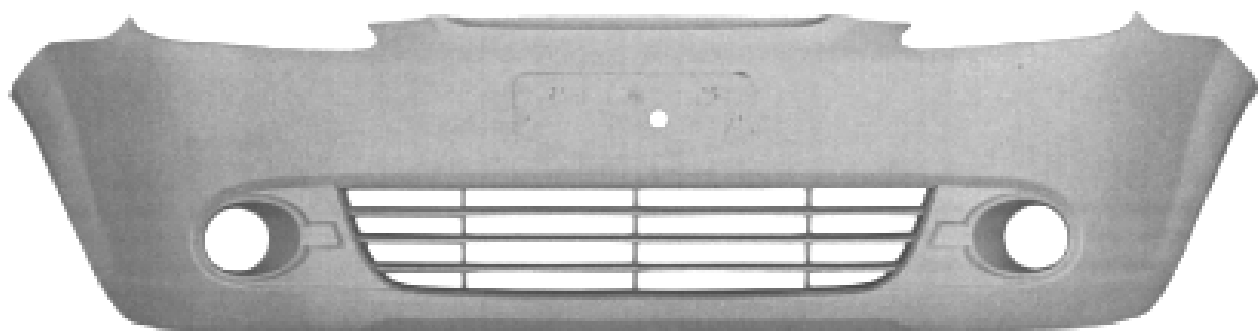

(21) f 2005 0409 - 1.2

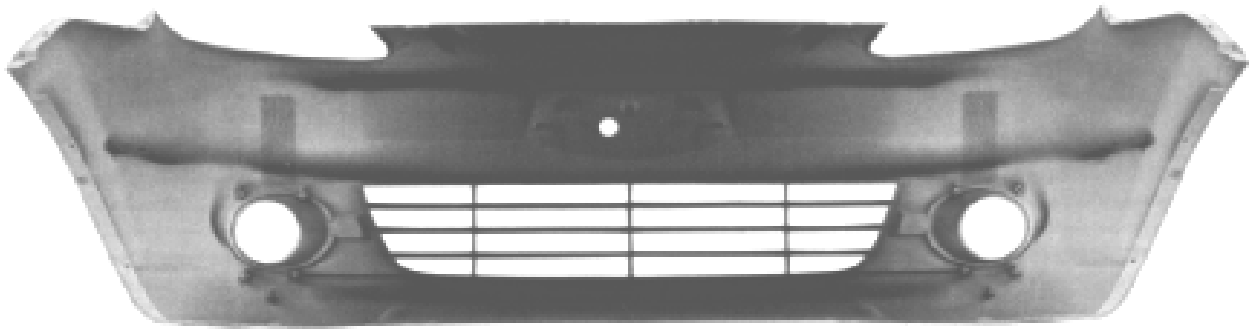

(21) f 2005 0409 - 1.3

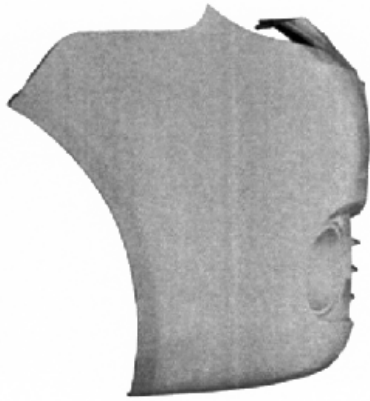

(21) f 2005 0409 - 1.4



(21) f 2005 0409 - 1.5

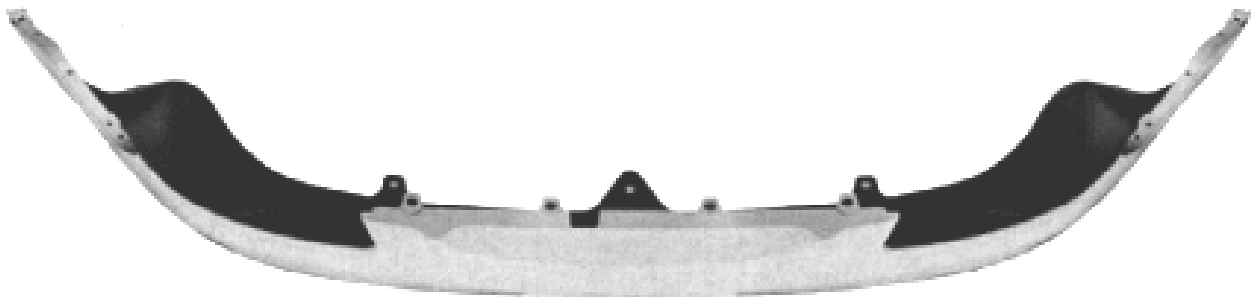

(21) f 2005 0409 - 1.6



(21) f 2005 0409 - 1.7

(21) f 2005 0410; (22) 18.05.2005; (43) 30.09.2005; (71) GM DAEWOO AUTO & TECHNOLOGY COMPANY, 199-1, Cheongcheon-Dong, Bupyung-Gu, Incheon, KR, 1740;

(74) **Cabinet Enpora**, lanului 7, bl. 109, sc. B, ap. 46, sector 2, B 73200, București; (72) Lee Baek-Hee; (54) **BARĂ DE PROTECȚIE, SPATE DE AUTOMOBIL**; (28) 1; (51) 12-16; (30) KR/23.11.2004/30-2004-35806

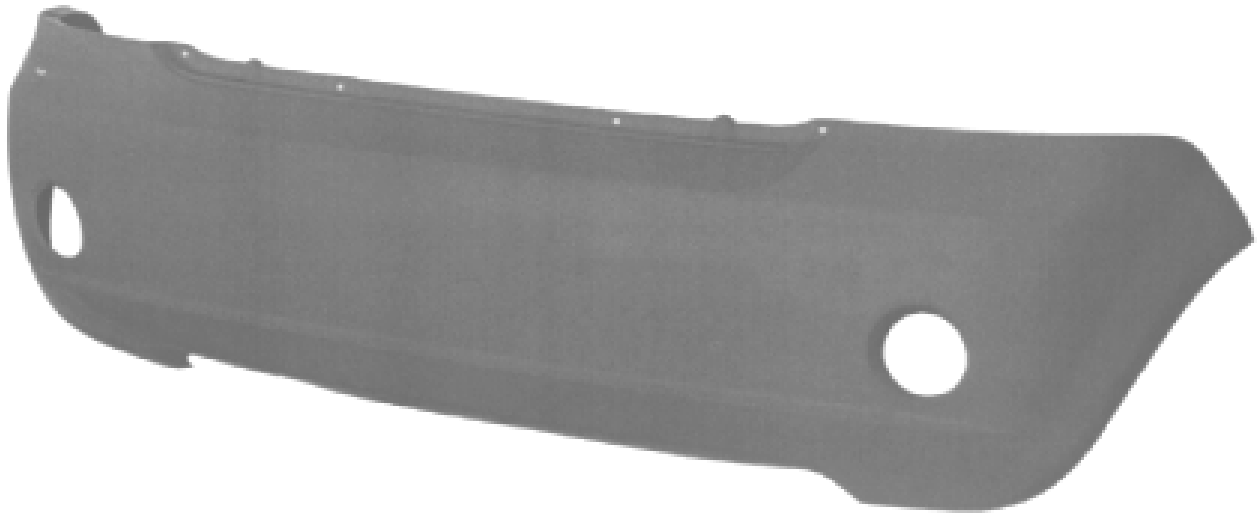

(21) f 2005 0410 - 1.1

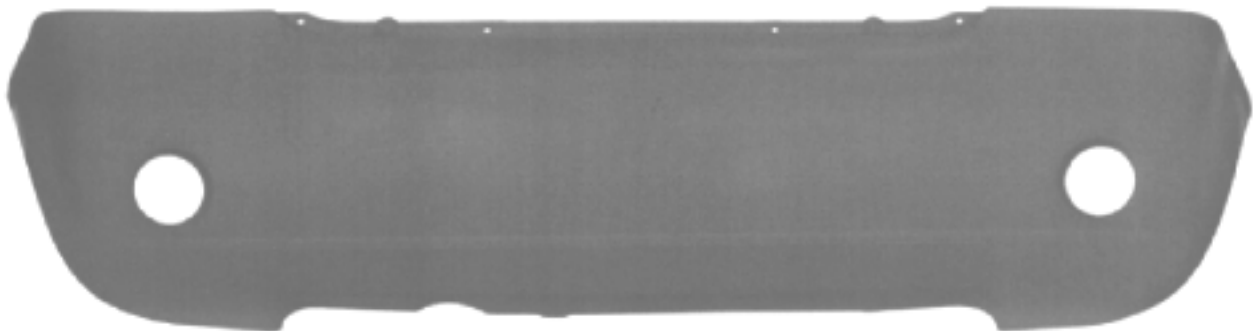

(21) f 2005 0410 - 1.2

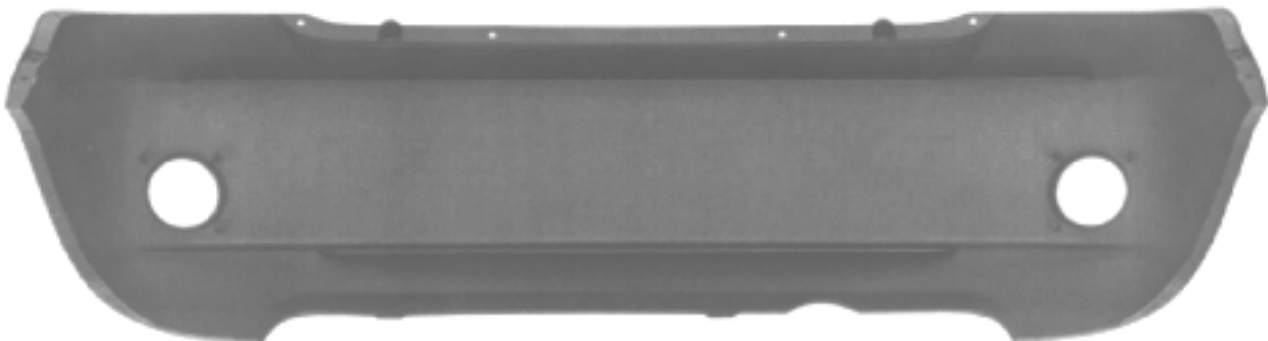

(21) f 2005 0410 - 1.3

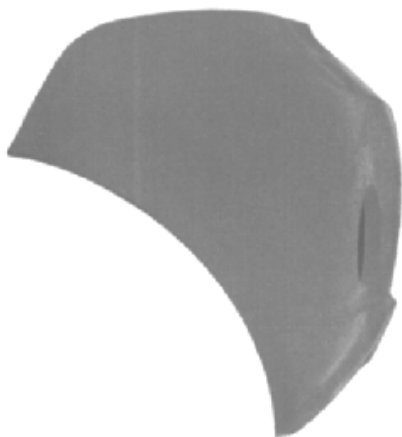

(21) f 2005 0410 - 1.4



(21) f 2005 0410 - 1.5



(21) f 2005 0410 - 1.6



(21) f 2005 0410 - 1.7

(21) f 2005 0459; (22) 23.11.2004; (43) 30.09.2005; (71) SMART GMBH, Leibnizstrasse nr. 2, Boebblingen, D 71032, 818; (74) Sabine Gluthe C/o Daimlerchrysler AG.Ipm/t, DE 70546, Stuttgart; (72) Pierre Oliver Garcia; WOLFGANG GEISLER; Anthony Pugh; (54) JANTE PENTRU AUTOVEHICULE; (28) 3; (51) 12-16; (80) DM/066 080/ 23.11.2004/ 31.05.2005; (30) DE/ 11.08.2004/ 404 04 516.2

(21) f 2005 0461; (22) 25.11.2004; (43) 30.09.2005; (71) DAIMLERCHRYSLER AG., Epplestrasse nr. 225, Stuttgart, D 70567, 449; (74) Sabine Gluthe C/o Daimlerchrysler AG.Ipm/t, DE 70546, Stuttgart; (72) Peter Pfeiffer; (54) TABLOU DE BORD, PENTRU AUTOVEHICULE; (28) 4; (51) 12-16; (80) DM/066 118/ 25.11.2004/ 31.05.2005; (30) DE/20.08.2004/404 04 757.2

CLASA 13 - APARATE DE PRODUCERE, DISTRIBUȚIE ȘI TRANSFORMARE A ENERGIEI ELECTRICE

(21) f 2005 0466; (22) 26.11.2004; (43) 30.09.2005; (71) NICE S.P.A., via Pezza Alta 13, Oderzo (Treviso), I-31046, 1824; (74) **Agostini Agostino**, via Paris Bordone nr. 9, I 31100, Treviso; (72) Marchetto Oscar; (54) **DISPOZITIVE CARE ANGRENEAZĂ ÎNCHIDEREA ȘI DESCHIDEREA UȘILOR;** (28) 4; (51) 13-01; (80) DM/066 455/ 26.11.2004/ 31.05.2005; (30) IT/17.06.2004/TV2004 O 000022

(21) f 2005 0356; (22) 10.05.2005; (43) 30.09.2005; (71) S.C. BETAK S.A., str. Industrii nr. 4, Bistrița, BN 4400, 678; (72) Petri Emil; MILENCIANU DORIN; Rebrean Teodor; (54) **CAP BATERE;** (28) 1; (51) 13-02

(57) **model 1** - Este un semifabricat rotund, la care, pe o parte din lungime, se practică degajări înfundate, perpendiculare între ele.



(21) f 2005 0356 - 1

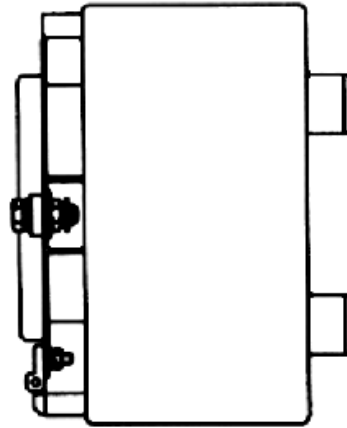

(21) f 2005 0394 - 1.2

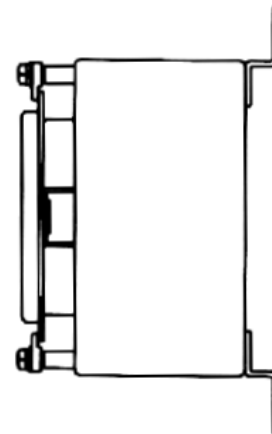

(21) f 2005 0394 - 1.3

(21) f 2005 0394; (22) 16.05.2005; (43) 30.09.2005; (71) S.C. GRUPUL INDUSTRIAL ELECTROCONTACT S.A., Calea Națională nr. 6, Botoșani, BT 710001, 1400; (72) Bărculeț Costache; ȘTEFĂNUCĂ ELENA; (54) **CUTII DE CONEXIUNI (TRAGERE);** (28) 2; (51) 13-03

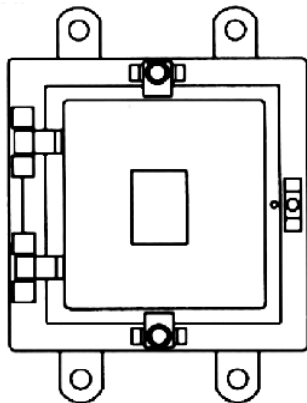

(21) f 2005 0394 - 1.1

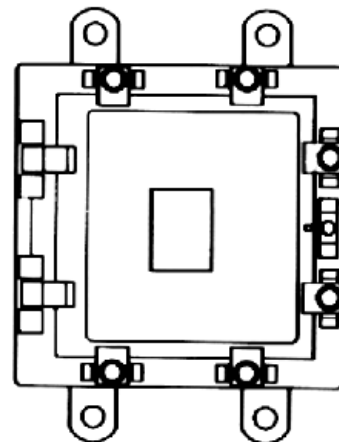

(21) f 2005 0394 - 2.1

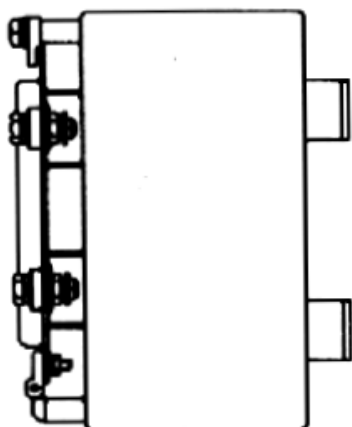

(21) f 2005 0394 - 2.2

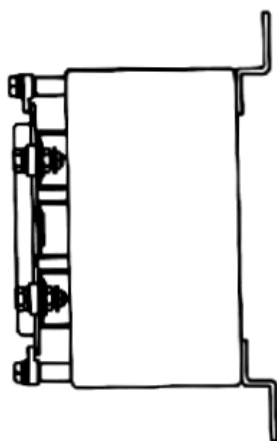

(21) f 2005 0394 - 2.3

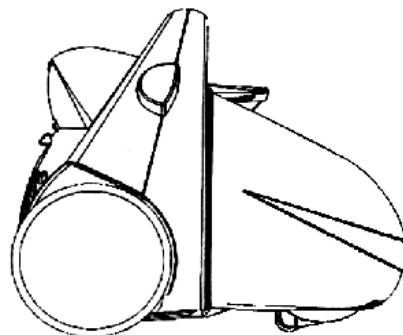

(21) f 2005 0501 - 1.1

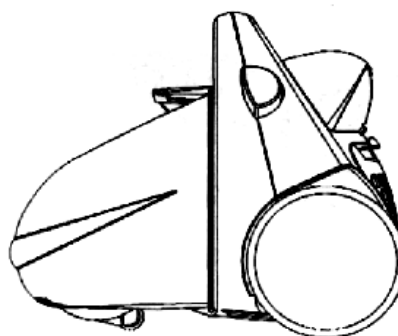

(21) f 2005 0501 - 1.2

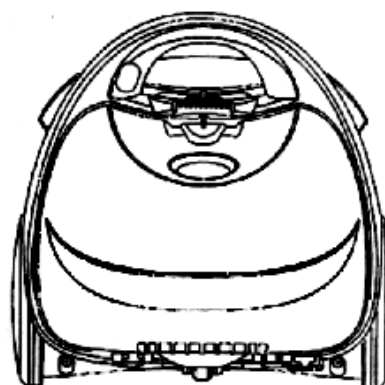

(21) f 2005 0501 - 1.3

CLASA 14 - APARATE DE ÎNREGISTRARE, DE TELECOMUNICAȚII ȘI PRELUCRARE A INFORMAȚIILOR

(21) f 2005 0462; (22) 23.11.2004; (43) 30.09.2005; (71) DAIMLERCHRYSLER AG., Epplestrasse nr. 225, Stuttgart, D 70567, 449; (74) Sabine Gluthe C/o Daimlerchrysler AG.Ipm/t., DE 70546, Stuttgart; (72) Peter Pfeiffer; (54) GRAFICĂ PENTRU INTERFEȚE CALCULATOR; (28) 22; (51) 14-03; (80) DM/066 119/ 23.11.2004/ 31.05.2005; (30) DE/09.09.2004/404 05 115.4

CLASA 15 - MAȘINI NECUPRINSE ÎN ALTE CLASE

(21) f 2005 0501; (22) 13.06.2005; (43) 30.09.2005; (71) ZELMER S.A., Ul. Hoffmanowej 19, Rzeszow, PL 35-016, 1789; (74) S.C. Cabinet M. Oproiu S.R.L., str. Popa Savu nr. 42, ap. 1, C.P. 2-229, sector 1, B 7000, București; (72) Artur Betkowski; ANDRZEJ JAKUBCZYK; Roman Kaminski; JANUSZ WODA; (54) ASPIRATOR; (28) 1; (51) 15-05; (30) UE/23.12.2004/CD00270020-0001



(21) f 2005 0501 - 1.4



(21) f 2005 0501 - 1.5



(21) f 2005 0502 - 1.1

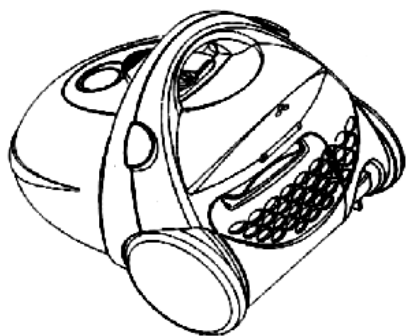

(21) f 2005 0501 - 1.6

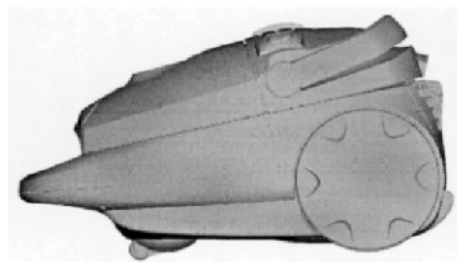

(21) f 2005 0502 - 1.2

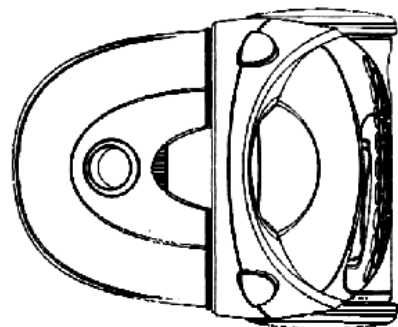

(21) f 2005 0501 - 1.7

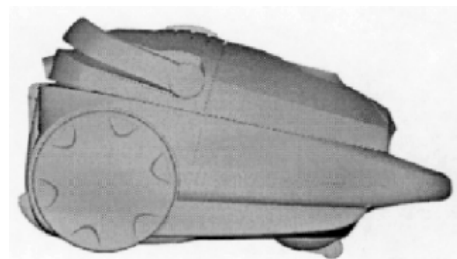

(21) f 2005 0502 - 1.3

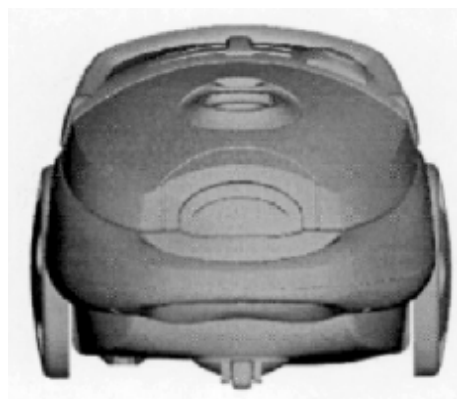

(21) f 2005 0502 - 1.4

(21) f 2005 0502; (22) 13.06.2005; (43) 30.09.2005;
 (71) ZELMER S.A., Ul. Hoffmanowej 19, Rzeszow, PL 35-016,
 1789; (74) S.C. Cabinet M. Oproiu S.R.L., str. Popa Savu nr.
 42, ap. 1, C.P. 2-229, sector 1, B 7000, București; (72) Andrzej
 Bury; (54) ASPIRATOR; (28) 1; (51) 15-05;
 (30) UE/23.12.2004/CD00270020-0003

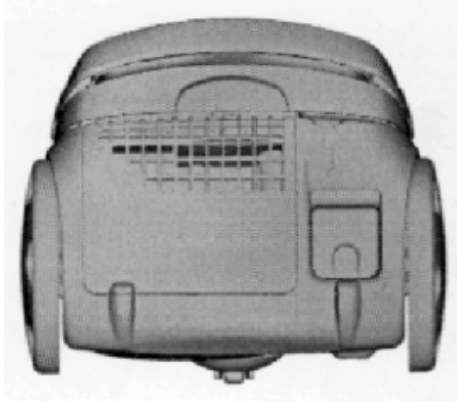

(21) f 2005 0502 - 1.5

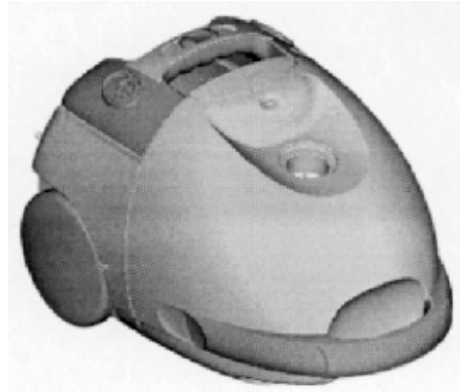

(21) f 2005 0503 - 1.1

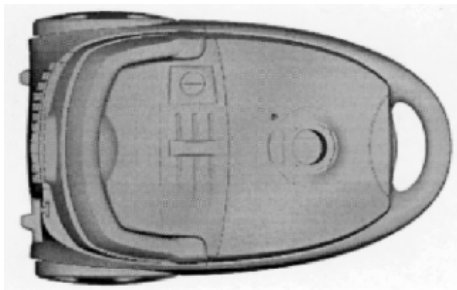

(21) f 2005 0502 - 1.6

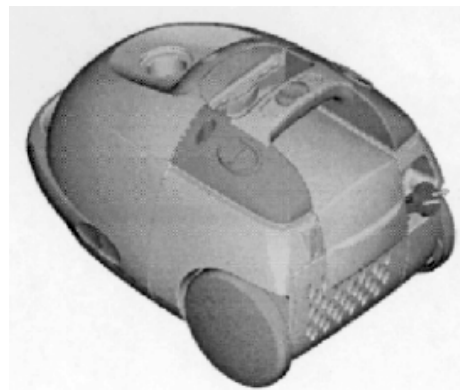

(21) f 2005 0503 - 1.2

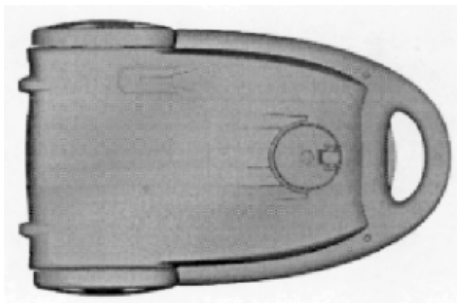

(21) f 2005 0502 - 1.7

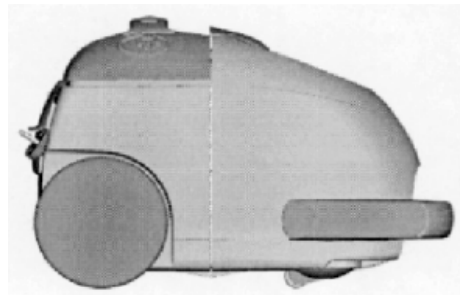

(21) f 2005 0503 - 1.3

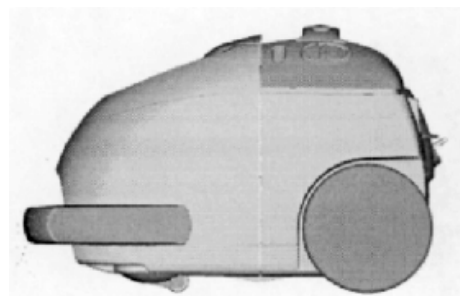

(21) f 2005 0503 - 1.4

(21) f 2005 0503; (22) 13.06.2005; (43) 30.09.2005;
 (71) ZELMER S.A., Ul. Hoffmanowej 19, Rzeszow, PL 35-016,
 1789; (74) S.C. Cabinet M. Oproiu S.R.L., str. Popa Savu nr.
 42, ap. 1, C.P. 2-229, sector 1, B 7000, București; (72) Marek
 Liskiewicz; STANISLAW POLTORAK; Marek Suchowiak; (54)
ASPIRATOR; (28) 1; (51) 15-05;
 (30) UE/23.12.2004/CD00270020-0003

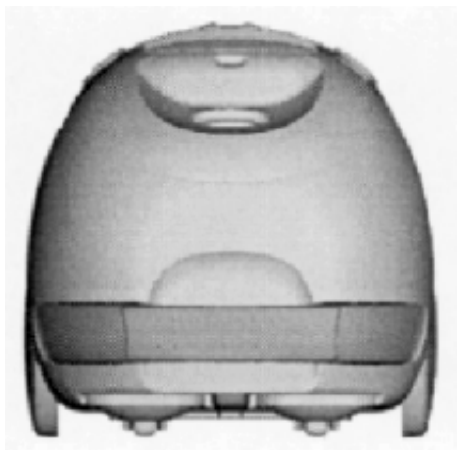

(21) f 2005 0503 - 1.5

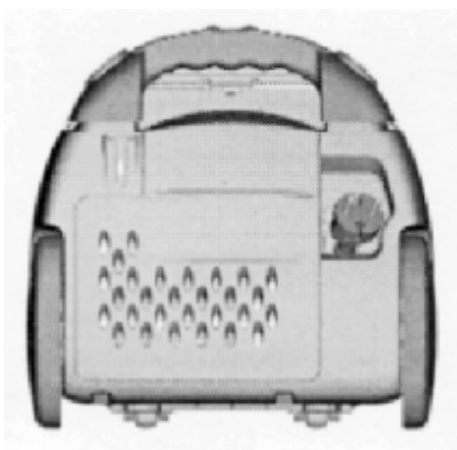

(21) f 2005 0503 - 1.6

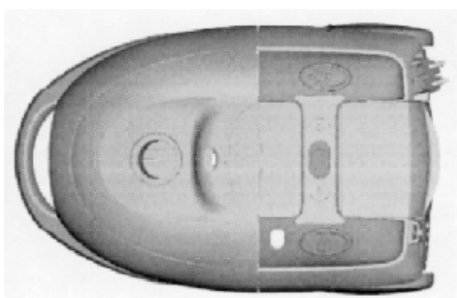

(21) f 2005 0503 - 1.7

**CLASA 19 - PAPETĂRIE, ARTICOLE DE BIROU,
MATERIALE PENTRU ARTE, ÎNVĂȚĂMÂNT**

(21) f 2005 0456; (22) 01.11.2004; (43) 30.09.2005;
(71) BULGARI S.P.A., Lungotevere Marzio nr. 11, Roma,

I 00186, 447; (74) **De Simone & Partners S.P.A.**, via Vincenzo Bellini nr. 20, I 00198, Roma; (72) Paolo Bulgari; (54) **STILOURI**; (28) 3; (51) **19-06**; (80) **dm/066 055/ 01. 11. 2004/31.05.2005**; (30) EM/14.10.2004/000239108

(21) f **2005 0166**; (22) 02.03.2005; (43) 30.09.2005;
(71) Beșleagă Marian, aleea Vlăsiei nr. 6, bl.M3, sc. B, ap. 87, sector 6, București, B, 1364; (72) Beșleagă Marian;
(54) **BILET DE LOTERIE INSTANT**; (28) 2; (51) **19-08**
(57) **model 1** - În câmpul central al desenului se remarcă o rețea în culoare deschisă pe un fond închis, formată din două pătrate cu același centru, prin care trec două diagonale și două axe de simetrie, aceste linii fiind prelungite în exteriorul pătratului mai mare. În nodurile rețelei, precum și în extremitățile liniilor prelungite, sunt dispuse niște discuri zimțate tipărite cu o cerneală opacă ce poate fi ușor îndepărtată prin răzuire. Sub rețeaua de linii se observă un tabel cu numere și sumele puse în joc.
model 2 - În câmpul central, se regăsește o rețea de linii în care, în nodurile rețelei, în interiorul unor cerculețe, sunt tipărite mai multe numere, în corespondență cu tabelul de la partea inferioară a desenului.

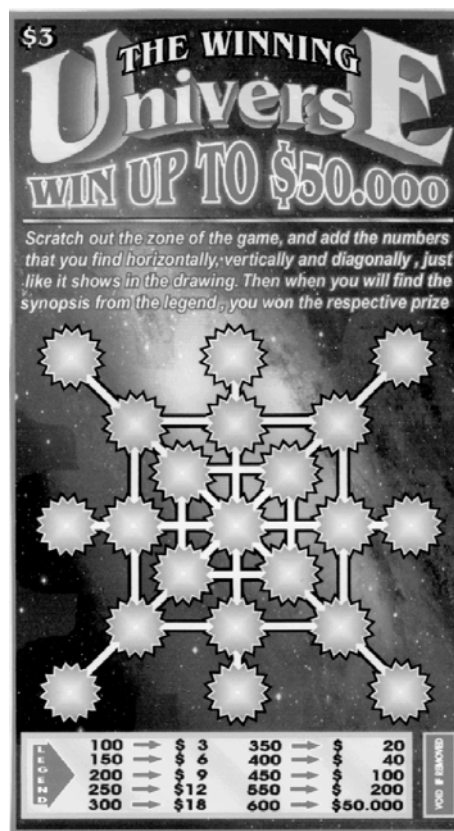

(21) f 2005 0166 - 1

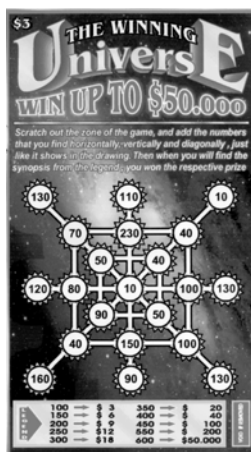

(21) f 2005 0166 - 2

(21) f 2005 0255; (22) 04.04.2005; (43) 30.09.2005; (71) ZAREA S.A., b-dul Bucureștii Noi nr. 111, sector 1, București, B 1363; (74) S.C. Rodall S.R.L., Polonă 115, bl. 15, sc. A, ap. 19, sector 1, B 7000, București; (72) Bărbulescu Florinel; (54) ETICHETĂ; (28) 1; (51) 19-08

Reprezentarea grafică se găsește la pagina 72

(21) f 2005 0268; (22) 07.04.2005; (43) 30.09.2005; (71) S.C. MIHOC PRIMA S.R.L., comuna Bozieni, satul Crăiești, NT 617102, 1680; (72) Mihoc Iosif; (54) ETICHETE; (28) 9; (51) 19-08



(21) f 2005 0268 - 1



(21) f 2005 0268 - 2



(21) f 2005 0268 - 3



(21) f 2005 0268 - 4



(21) f 2005 0268 - 5



(21) f 2005 0268 - 6



(21) f 2005 0268 - 7



(21) f 2005 0268 - 8



(21) f 2005 0268 - 9



SC Alexandra Pan SRL
Hunedoara, p-ta Libertatii nr.12
Tel.:0254/711752, Fax: 0254/749092

PESMET DIN PAINE

Ingrediente: produs obtinut prin uscarea si macinarea
pailii albe fabricata din faina, drojdie, sare si apa

A se pastra in spatii uscate, racoroase si bine aerisite
Termen de valabilitate: 60 zile
Vezi data fabricatiei pe ambalaj

e 500g

(21) f 2005 0315 - 2

(21) f 2005 0315; (22) 03.05.2005; (43) 30.09.2005;
(71) S.C. ALEXANDRA PAN S.R.L., Chizid nr. 127,
Hunedoara, HD 331079, 1707; (72) Dan Nicolae Robert;
(54) ETICHETĂ AMBALAJ PÂINE ȘI PRODUSE DE
PANIFICAȚIE; (28) 2; (51) 19-08

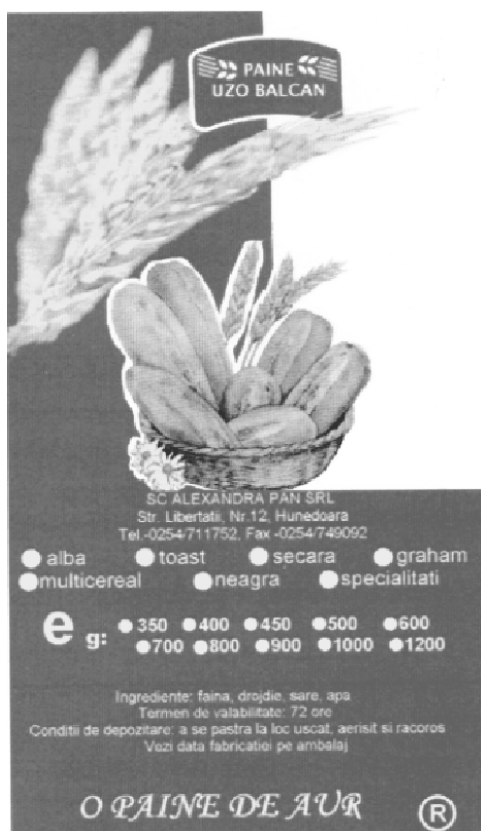

(21) f 2005 0315 - 1

(21) f 2005 0323; (22) 06.05.2005; (43) 30.09.2005;
(71) Beșleagă Marian, aleea Vlăsiei nr. 6, bl. M3, sc. B, ap. 87,
sector 6, București, B, 1364; (72) Beșleagă Marian;
(54) ETICHETĂ SECURIZATĂ DE AUTENTIFICARE; (28) 1;
(51) 19-08

(57) **model 1** - Desenul conține imaginea holografică a
unui vultur - emblema, imagine încadrată pe trei laturi de
un chenar realizat, de asemenea, sub formă de holo-
gramă. Pe cea de-a patra latură, este tipărită în cerneală
obișnuită, o linie punctată în formă de arc de cerc.



(21) f 2005 0323 - 1

(21) f 2005 0388; (22) 13.05.2005; (43) 30.09.2005; (71) S.C. CREANGA & DEMETER S.R.L., str. Lungă nr. 163, Braşov, BV 500051, 1728; (54) SIGLĂ; (28) 1; (51) 19-08

Reprezentarea grafică se găseşte la pagina 72

(21) f 2005 0398; (22) 16.05.2005; (43) 30.09.2005; (71) Dorin Groza, b-dul 21 Decembrie 135, bl. M3, ap. 115, Cluj-Napoca, CJ 3400, 1732; (74) Ram Consulting S.R.L., str. A. Bunea nr. 28, Cluj-Napoca, CJ 3400, Cluj-Napoca; (54) EMBLEMĂ; (28) 5; (51) 19-08

(57) **model 1** - BORN VAMPIRE: Dreptunghi roşu, cu contur alb, în partea inferioară de formă neregulată, având în interior textul "Born Vampire", în culorile negru şi alb, şi un craniu de culoare albă. **model 2** - SOMEBODY IN TRANSYLVANIA LOVES ME: Dreptunghi negru, cu textul "Somebody in Transylvania", de culoare roşie şi contur alb, şi textul "Loves me" - alb, care încadrează un portret de vampir, stilizat în nuanţe de gri. **model 3** - TRANSYLVANIA VAMPIRE EMPIRE: Dreptunghi negru, cu textul "Transylvania Empire", de culoare roşie, şi textul "Vampire", alb, care încadrează un castel medieval, colorat în roşu. **model 4** - DRACULA: Disc galben, cu contur roşu neuniform, peste care sunt suprapuse imaginea stilizată a unui liliac de culoare neagră şi textul "Dracula", în culori negru şi galben. **model 5** - HAPPY TOGETHER DRACULA: Dreptunghi negru, cu textul "Happy Dracula", de culoare roşie, şi textul "Together", alb, încadrând o faţă zâmbitoare, cu canini din care cade o picătură roşie.



(21) f 2005 0398 - 2



(21) f 2005 0398 - 3

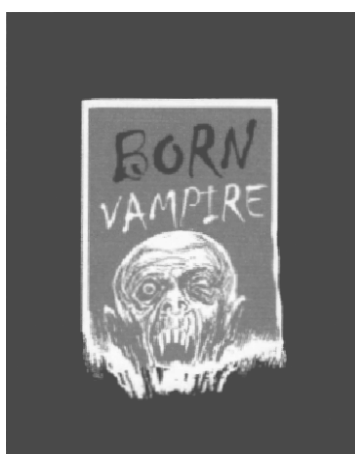

(21) f 2005 0398 - 1



(21) f 2005 0398 - 4



(21) f 2005 0398 - 5



(21) f 2005 0406 - 3

(21) f 2005 0406; (22) 18.05.2005; (43) 30.09.2005; (71) BINDER INTERNATIONAL S.R.L., str. Sebastian Mihail nr. 37, sector 5, București, B 050776, 1739; (72) Prună Gabriel; (54) **GRAFICĂ PENTRU AMBALAJ**; (28) 4; (51) 19-08

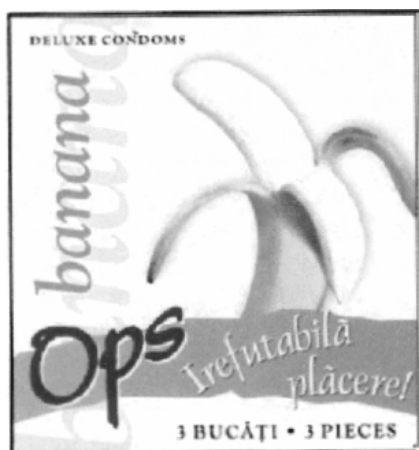

(21) f 2005 0406 - 1

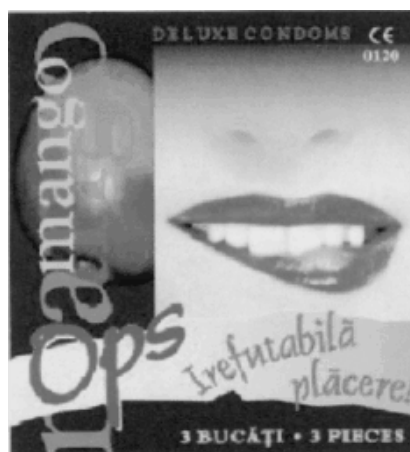

(21) f 2005 0406 - 4

(21) f 2005 0412; (22) 19.05.2005; (43) 30.09.2005; (71) S.C. ARGUS S.A., str. Industrială nr. 1, Constanța, CT 8700, 470; (72) Tintareanu Ciprian; (54) **ETICHETA VENUS**; (28) 1; (51) 19-08

Reprezentarea grafică se găsește la pagina 72



(21) f 2005 0406 - 2

(21) f 2005 0414; (22) 19.05.2005; (43) 30.09.2005; (71) Făt Ion, str. Teilor nr. 58, Medieșu Aurit, SM 447185, 1745; (72) Făt Ioan; (54) **GRAFICA DISPOZITIVULUI FĂT, PENTRU STUDIUL FUNCȚIILOR TRIGONOMETRICE ȘI REPREZENTĂRI GRAFICE**; (28) 1; (51) 19-08

(57) **model 1** - Dispozitivul Făt, pentru studiul valorilor funcțiilor trigonometrice și reprezentări grafice, este format din două părți. O parte reprezintă dispozitivul pentru studiul valorilor funcțiilor trigonometrice, cercul trigonometric caroiat și tije mobile, iar cealaltă parte reprezintă corespondentul hârtiei milimetrice, la scară mărită, pentru prezentări grafice.

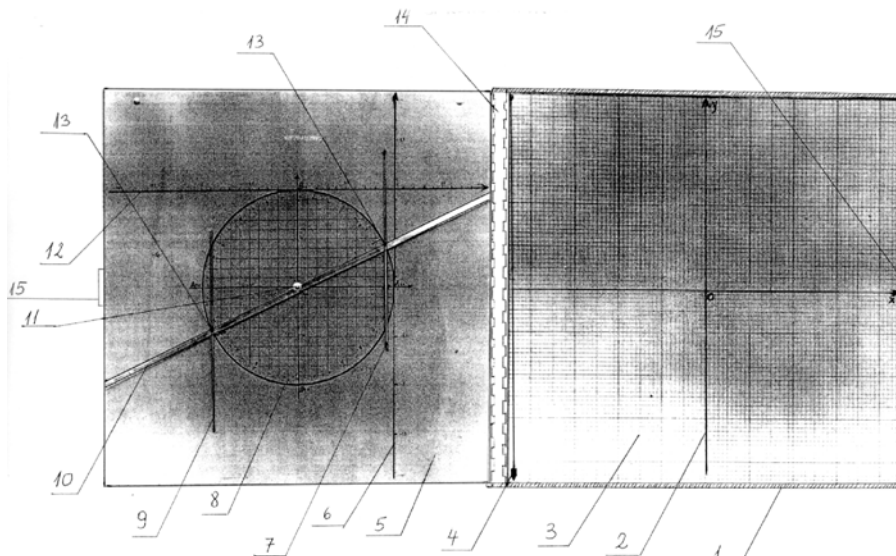

(21) f 2005 0414 - 1

(21) f 2005 0429; (22) 26.05.2005; (43) 30.09.2005; (71) S.C. ALBALACT S.A., str. Gh. Șincai nr. 4, Alba Iulia, AB 510173, 1758; (72) Ciurtin Petru Raul; (54) **ETICHETE PENTRU PRODUSE LACTATE**; (28) 4; (51) 19-08

BZ 5100, 373; (74) **S.C.Inventa - Agenție Universitară de Inventică S.R.L.**, Corneliu Coposu 7, bl. 104, sc. 2, et. 1, ap. 31, sector 3, B 7000, București; (54) **ETICHETE**; (28) 3; (51) 19-08

Reprezentările grafice se găsesc la pagina 72

Reprezentările grafice se găsesc la pagina 74

(21) f 2005 0476; (22) 02.06.2005; (43) 30.09.2005; (71) S.C. AGRICOVER S.A., str. Aurel Valicu nr. 2, Buzău,

(21) f 2005 0486; (22) 07.06.2005; (43) 30.09.2005; (71) Jenei Miklos Balasz, str. Bistriței nr. 46/13, Cluj Napoca, CJ 400430, 1492; (54) **GRAFICĂ PENTRU AMBALAJ**; (28) 1; (51) 19-08

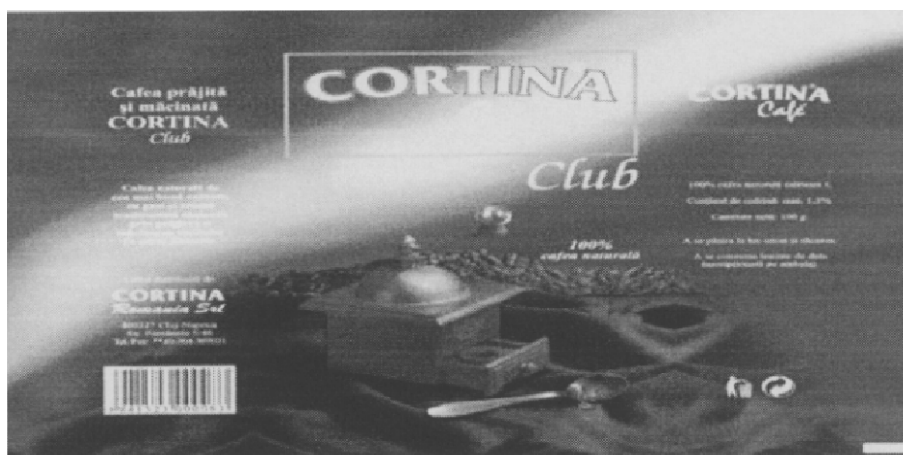

(21) f 2005 0486 - 1

(21) f 2005 0487; (22) 07.06.2005; (43) 30.09.2005;
 (71) S.C. INTERCONT PROD MILK S.R.L., sat Brădet,
 comuna Brăduleț, AG 117147, 1778; (54) ETICHETĂ; (28) 1;
 (51) 19-08

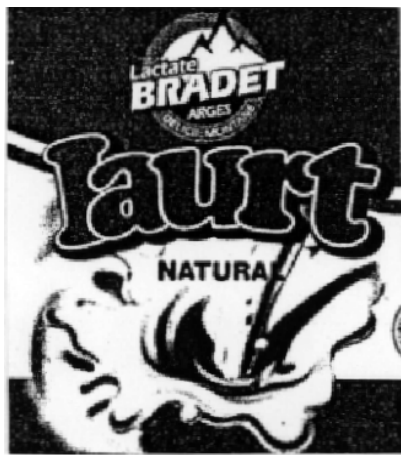

(21) f 2005 0487 - 1



(21) f 2005 0493 - 2

(21) f 2005 0493; (22) 10.06.2005; (43) 30.09.2005;
 (71) S.C. DORNA LACTATE S.A., Cartier Floreni nr. 505,
 Dorna Candrenilor, SV 727190, 1784; (72) Nemes Melania;
 (54) ETICHETĂ IAURT; (28) 2; (51) 19-08

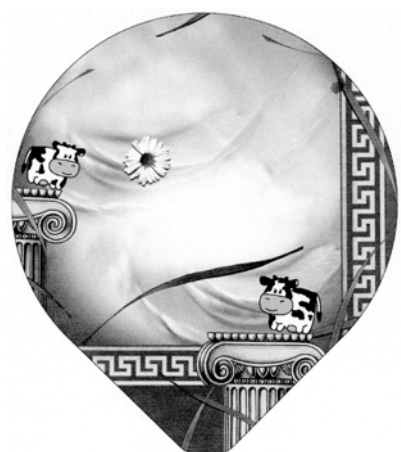

(21) f 2005 0493 - 1

(21) f 2005 0498; (22) 13.06.2005; (43) 30.09.2005;
 (71) AUTOMOBILE DACIA S.A., str. Uzinei nr. 1, Mioveni,
 AG 115400, 1788; (54) ETICHETĂ; (28) 1; (51) 19-08



(21) f 2005 0498 - 1

(21) f 2005 0499; (22) 13.06.2005; (43) 30.09.2005;
 (71) AUTOMOBILE DACIA S.A., str. Uzinei nr. 1, Mioveni,
 AG 115400, 1788; (54) GRAFICĂ PENTRU AMBALAJ;
 (28) 1; (51) 19-08



(21) f 2005 0499 - 1

(21) f 2005 0508; (22) 14.06.2005; (43) 30.09.2005;
 (71) S.C. ROMIND T & G S.R.L., b-dul Basarabia nr. 250,

sector 3, București, B 030352, 1792; (72) Bodu Tudor; VALEA
 GHEORGHE; (54) **GRAFICĂ PENTRU AFIȘE**; (28) 2;
 (51) **19-08**

**LUCRĂRI ÎN INSTALAȚII ELECTRICE SCOASE DE SUB TENSIUNE
 MĂSURI TEHNICE OBLIGATORII**

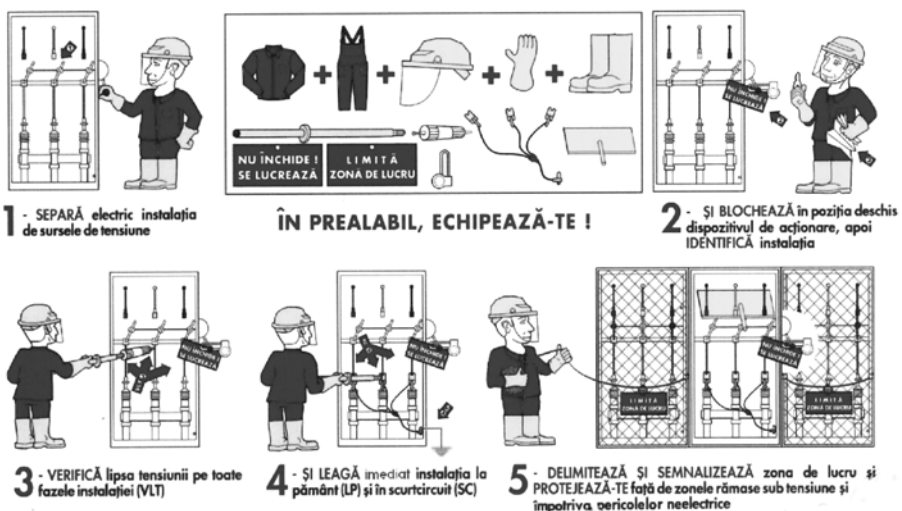

© Aviz MRESS nr. 2/2005

(21) f 2005 0508 - 1

PRIMUL AJUTOR ÎN CAZ DE ELECTROCUTARE

Nu pierdeți nici o secundă

PROTEJAȚI !

Scoateți accidentatul de sub acțiunea sau influența curentului electric.
Dacă scoaterea de sub tensiune a instalației nu este de competența salvatorului, solicitați persoana calificată.

ORICE ACTIUNE IMPRUDENTĂ A SALVATORULUI POATE
DUCE LA PROPRIA LUI ACCIDENTARE

ACORDAȚI PRIMUL AJUTOR !

Accidentatul este inconștient, toracele și abdomenul sunt imobile.
Așezați accidentatul pe o suprafață orizontală solidă



Întindeți cu prudență capul
accidentatului spre spate și
ridicați-l barbia

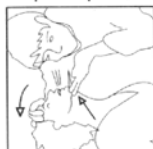

Paștând căile respiratorii libere
ascultați, simțiți și observați dacă
accidentatul respiră adecvat



Apreciați pulsul la artera
carotidă



Mențineți-i gura
întredeschisă
persoană în nașile
Efectuați respirație
artificială (gura la gură)



Dacă este necesar
masaj cardiac, acesta
trebuie efectuat de un
salvator instruit și antrenat

ANUNTAȚI IMEDIAT ACCIDENTUL !

SERVICIUL DE AMBULANȚĂ TEL. 112

Nu întrerupeți respirația artificială și masajul cardiac, până la
sosirea autoambulanței antisoc cu personal medical specializat

Ⓛ Aviz MMSS nr. 2/2005

(21) f 2005 0508 - 2

(21) f 2005 0513; (22) 15.06.2005; (43) 30.09.2005;
(71) S.C. ALBALACT S.A., str. Gh. Șincai nr. 4, Alba Iulia, AB
510173, 1758; (72) Ciurtin Petru Raul; (54) **ETICHETE**; (28) 5;
(51) 19-08

Reprezentările grafice se găsesc la pagina 74

(21) f 2005 0619; (22) 14.07.2005; (43) 30.09.2005;
(71) S.C. MORĂRIT PANIFICAȚIE BĂNEASA S.A.,
str. Nicolae G. Caramfil nr. 52-54, sector 1, București Ro,
București, B 7000, 235; (72) Enăchiuc Neculai;
(54) **ETICHETE**; (28) 3; (51) 19-08

Reprezentările grafice se găsesc la pagina 76

(21) f 2005 0616; (22) 13.07.2005; (43) 30.09.2005;
(71) S.C. PERLA HARGHITEI S.A., str. Gării nr. 600,
Sâncrăieni, HR 537265, 1749; (74) **S.C. Harcov A.P.I. S.R.L.**,
str. Nicolae Iorga nr. 61, bl. 10E, sc. B, ap. 9, CV 520031,
Sfântu Gheorghe; (54) **ETICHETE**; (28) 6; (51) 19-08



(21) f 2005 0616 - 6

Reprezentările grafice se găsesc la pagina 75

**CLASA 20 - ECHIPAMENTE PENTRU VÂNZARE ȘI
PUBLICITATE, SEMNE LUMINOASE,
INDICATOARE**

(21) f 2005 0402; (22) 17.05.2005; (43) 30.09.2005;
(71) S.C. PRODUCȚIE "MULTI NR" S.R.L., str. Ciucului
nr. 90/B, Sfântu Gheorghe, CV 520019, 1737;
(74) **S.C. Harcov A.P.I. S.R.L.**, str. Nicolae Iorga nr. 61,
bl. 10E, sc. B, ap. 9, CV 520031, Sfântu Gheorghe; (72) Bokor
Toth Zoltan; (54) **SUPORT SFERIC, PENTRU PRODUSE**;
(28) 2; (51) 20-02

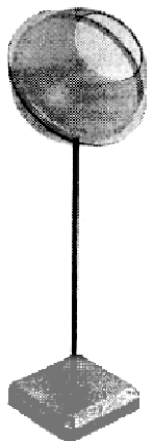

(21) f 2005 0402 - 1.1



(21) f 2005 0402 - 1.2

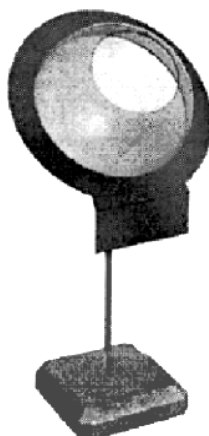

(21) f 2005 0402 - 2

(21) f 2005 0425; (22) 25.05.2005; (43) 30.09.2005; (71) Ardelean Marian, str. Pescarilor nr. 1A, bl. PA7, sc. A, ap. 6, Constanța, CT 900533, 1755, Chiriță Cristian Cătălin, str. Pescarilor nr. 70, bl. FZ13A, sc. B, ap. 22, Constanța, CT 900581, 1756; (72) Ardelean Marian; CHIRIȚĂ CRISTIAN CĂTĂLIN; (54) SUPORT MONEDE RON; (28) 1; (51) 20-02

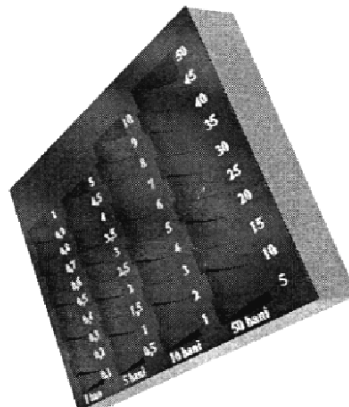

(21) f 2005 0425 - 1

(21) f 2005 0521; (22) 17.06.2005; (43) 30.09.2005; (71) S.C. LAUNIE COM S.R.L., str. Codrul Cosminului nr. 25, Brașov, BV 500147, 1802; (74) Agenția de Proprietate Industrială Ariana, b-dul 15 Noiembrie nr. 90, BV 500102, Brașov; (72) Moldovan Ioan; (54) STAND SAMPLING; (28) 3; (51) 20-02

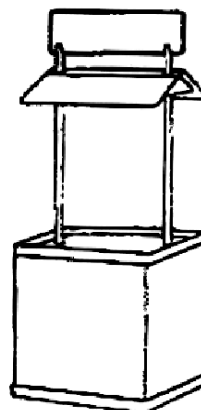

(21) f 2005 0521 - 1

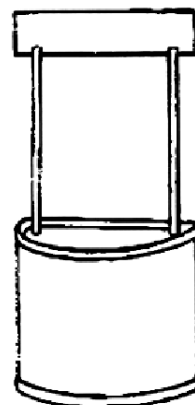

(21) f 2005 0521 - 2

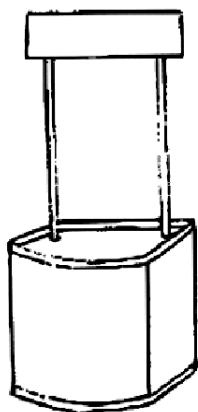

(21) f 2005 0521 - 3

CLASA 21 - JOCURI, JUCĂRII, CORTURI ȘI ARTICOLE DE SPORT

(21) f 2005 0355; (22) 10.05.2005; (43) 30.09.2005;
 (71) S.C. D - TOYS S.R.L., str. Vulturilor nr. 9, Sfântu
 Gheorghe, CV 520004, 1561; (72) Fustos Tibor; (54) **JUCĂRII
 DIN LEMN**; (28) 2; (51) 21-01

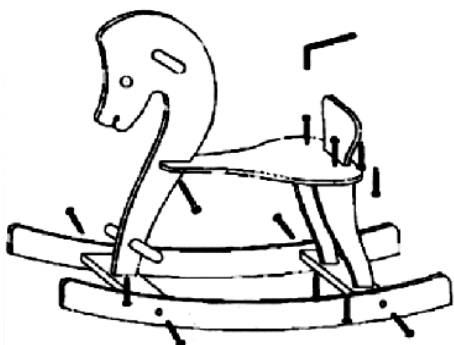

(21) f 2005 0355 - 1

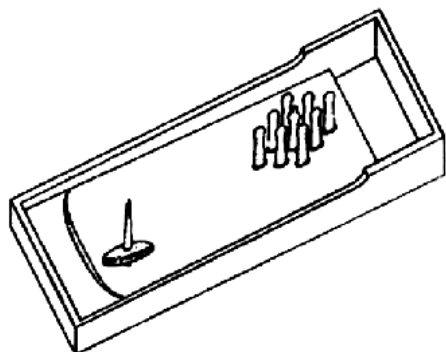

(21) f 2005 0355 - 2

(21) f 2005 0545; (22) 27.06.2005; (43) 30.09.2005;
 (71) S.C. MIBO COM S.R.L., b-dul Decebal nr. 33, bl. 13,
 sc. C, ap. 31, Piatra Neamț, NT 610033, 1820; (74) **Agenție
 de Proprietate Industrială și Transfer Tehnologic - Stoian
 Ion**, Republicii, bl. 46, ap. 35, NT 5550, Roman; (72) Bontea
 Mihai; (54) **SCAUNE PENTRU COPII**; (28) 2; (51) 21-02



(21) f 2005 0545 - 1



(21) f 2005 0545 - 2.1



(21) f 2005 0545 - 2.2

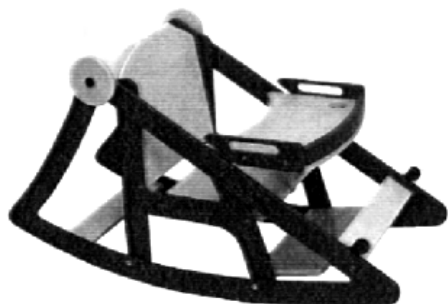

(21) f 2005 0545 - 2.3

(21) f 2005 0350; (22) 09.05.2005; (43) 30.09.2005; (71) Ion Ardelean, 2460 Bruckneudorf, Lindenbreite, AT 17/2/2, 1715; (74) **S.C. Rodall S.R.L.**, Polonă 115, bl.15, sc. A, ap. 19, sector 1, B 7000, București; (72) Ion Ardelean; (54) **JUCĂRIE**; (28) 1; (51) **21-03**

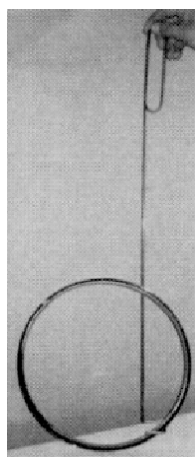

(21) f 2005 0350 - 1

CLASA 23 - INSTALAȚII PENTRU DISTRIBUȚIA FLUIDELOR, INSTALAȚII SANITARE DE CĂLDURĂ, DE VENTILAȚIE ȘI CONDIȚIONARE A AERULUI, COMBUSTIBILI SOLIZI

(21) f 2005 0460; (22) 17.11.2004; (43) 30.09.2005; (71) HANSA METALLWERKE AG., Sigmaringer str. 107, Stuttgart, D-70567, 1610; (54) **ROBINETE PENTRU INSTALAȚII SANITARE**; (28) 11; (51) **23-01**; (80) **DM/066 104/** 17.11.2004/ 31.05.2005; (30) DE/24.05.2004/404 03 157.9

(21) f 2005 0465; (22) 17.11.2004; (43) 30.09.2005; (71) HANSA METALLWERKE AG., Sigmaringer str. 107, Stuttgart, D-70567, 1610; (54) **ROBINETE PENTRU INSTALAȚII SANITARE**; (28) 9; (51) **23-01**; (80) **DM/066 396/** 17.11.2004/ 31.05.2005; (30) DE/24.05.2004/404 03 156.0

(21) f 2005 0479; (22) 06.06.2005; (43) 30.09.2005; (71) S.C. RO. PLAST INDUSTRY S.R.L., alea Zvoriștea nr. 1, bl. D29, sc. C, ap. 45, sector 6, București, B 062048, 1775; (72) Dumitru Aurel; FLOAREA IULIAN; (54) **SIFON PARDOSEALĂ**; (28) 1; (51) **23-01**

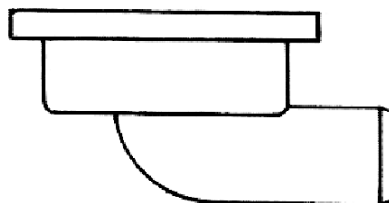

(21) f 2005 0479 - 1

CLASA 25 - CONSTRUCȚII ȘI ELEMENTE DE CONSTRUCȚII

(21) f 2005 0399; (22) 16.05.2005; (43) 30.09.2005; (71) IMPEXADUR S.R.L., șoseaua Borșului nr. 37, Oradea, BH 410605, 1733; (74) **S.C. Intellect S.R.L.**, b-dul Dacia 48, bl. D 10, ap. 3, BH 3700, Oradea; (72) Ciavoi Mylan Anton; (54) **CLEMĂ**; (28) 1; (51) **25-01**



(21) f 2005 0399 - 1

(21) f 2005 0435; (22) 27.05.2005; (43) 30.09.2005; (71) S.C. J & J GROUP S.R.L., str. Teleajen nr. 19, sector 2, București, B 021465, 1761; (74) **Cabinet Proprietate Industrială-Bionpi**, Calea Dorobanților nr. 126-130, bl. 8, ap. 50, sector 1, B 010577, București; (72) Rudnyanszky Zsolt; (54) **PROFILE ALUMINIU**; (28) 2; (51) **25-01**

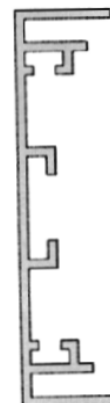

(21) f 2005 0435 - 1

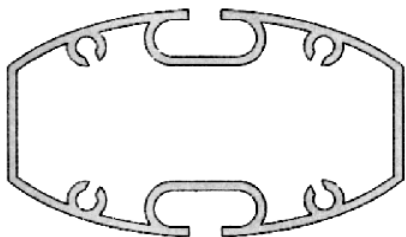

(21) f 2005 0435 - 2

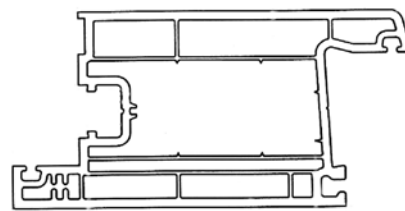

(21) f 2005 0483 - 4

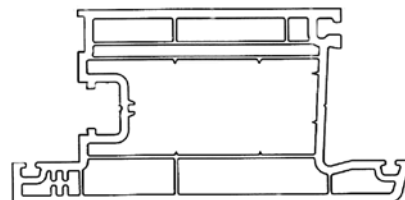

(21) f 2005 0483 - 5

(21) f 2005 0483; (22) 07.06.2005; (43) 30.09.2005;
 (71) S.C. BEYLER S.A., șoseaua Galați - Bârlad Km 11,
 Vânători, GL 807325, 1777; (72) Mustafa Unal; (54) PROFIL
 PVC; (28) 13; (51) 25-01

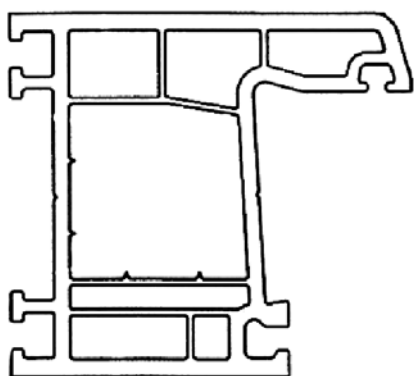

(21) f 2005 0483 - 1

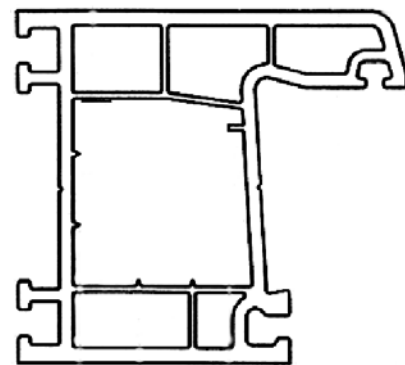

(21) f 2005 0483 - 6

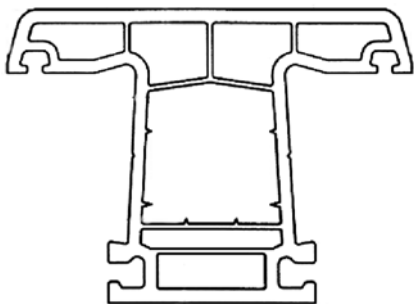

(21) f 2005 0483 - 2

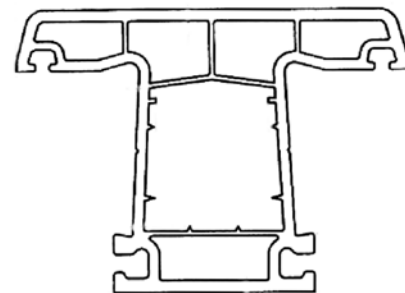

(21) f 2005 0483 - 7

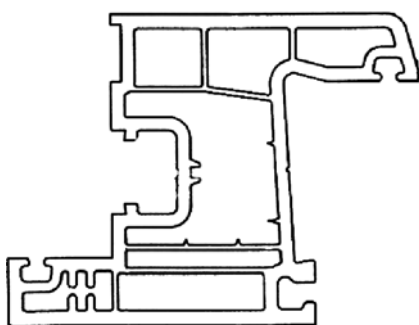

(21) f 2005 0483 - 3

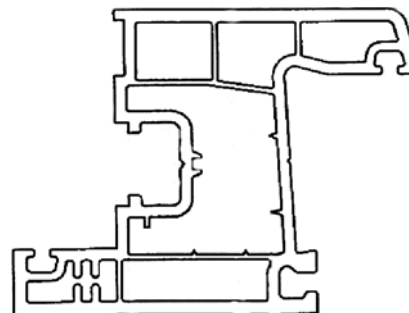

(21) f 2005 0483 - 8

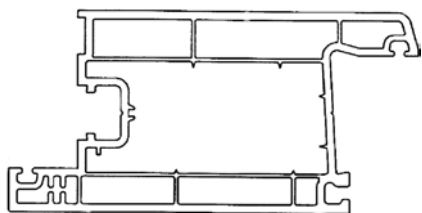

(21) f 2005 0483 - 9

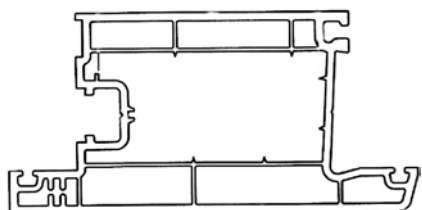

(21) f 2005 0483 - 10

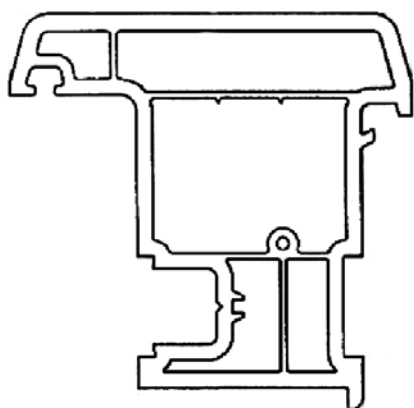

(21) f 2005 0483 - 11

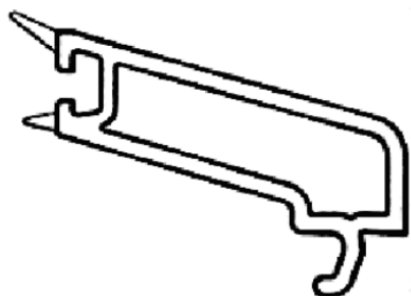

(21) f 2005 0483 - 12

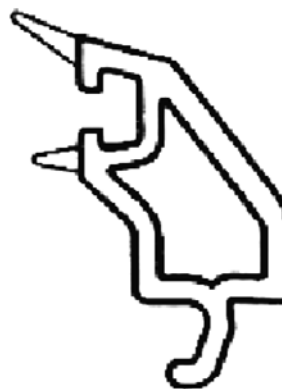

(21) f 2005 0483 - 13

(21) **f 2005 0524**; (22) 17.06.2005; (43) 30.09.2005; (71) Pană Ion, Calea Călărașilor nr. 156, bl. 53bis, et. 4, ap. 17, sector 3, București, B 030628, 1805, Radu Alexandru Dumitru, b-dul Libertății nr. 22, bl. 102, sc. 3, et. 4, ap. 50, sector 5, București, B 0505707, 1804; (72) Pană Ion; RADU ALEXANDRU DUMITRU; (54) **STÂLP TROTUAR, CU EMBLEMĂ (STEMA MUNICIPIULUI BUCUREȘTI)**; (28) 2; (51) **25-01**

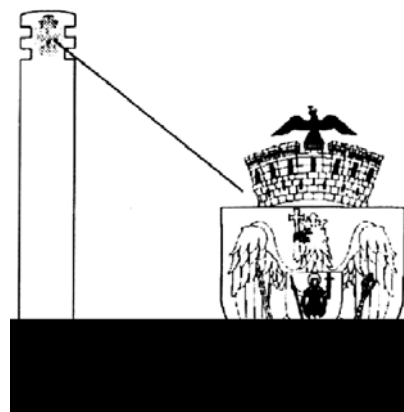

(21) f 2005 0524 - 1

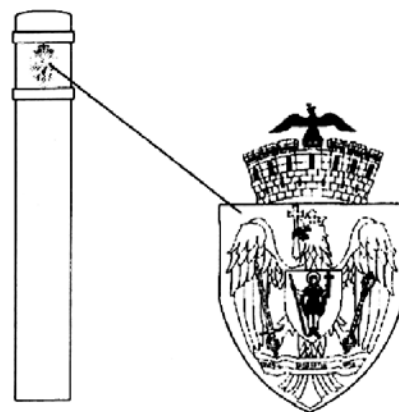

(21) f 2005 0524 - 2

(21) **f 2005 0445**; (22) 31.05.2005; (43) 30.09.2005; (71) Nagy Dominic, str. Plopilor nr. 45/11, Sighișoara, MS 545400, 1767; (72) Nagy Dominic; (54) **JGHEAB - BURLAN DIN ALUMINIU**; (28) 3; (51) **25-02**

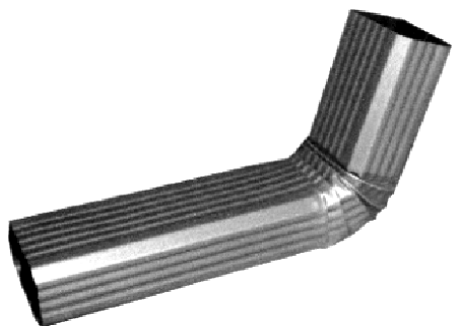

(21) f 2005 0445 - 1

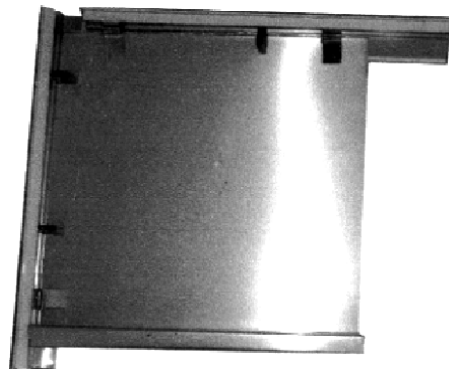

(21) f 2005 0446 - 1.1

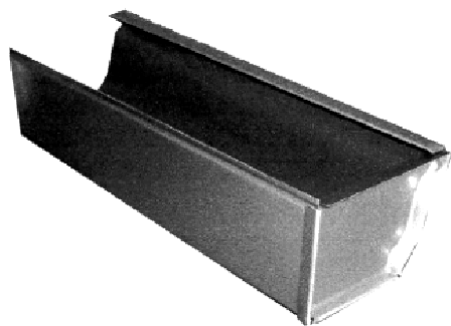

(21) f 2005 0445 - 2

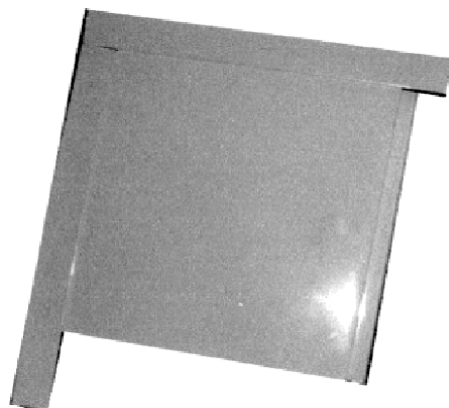

(21) f 2005 0446 - 1.2



(21) f 2005 0445 - 3

(21) **f 2005 0447**; (22) 31.05.2005; (43) 30.09.2005; (71) Nagy Dominic, str. Plopilor nr. 45/11, Sighișoara, MS 545400, 1767; (72) Nagy Dominic; (54) **PLĂCI ÎNVELITOARE FAȚADĂ, DIN MATERIAL PLASTIC**; (28) 6; (51) **25-02**

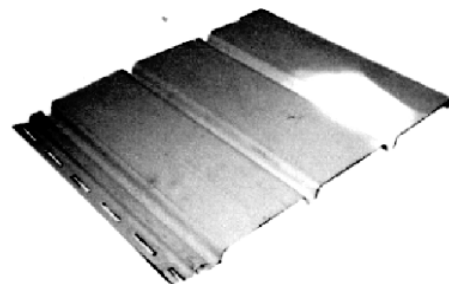

(21) f 2005 0447 - 1

(21) **f 2005 0446**; (22) 31.05.2005; (43) 30.09.2005; (71) Nagy Dominic, str. Plopilor nr. 45/11, Sighișoara, MS 545400, 1767; (72) Nagy Dominic; (54) **TAVAN ALUMINIU, DEMONTABIL, CU ELEMENTE DE PRINDERE**; (28) 1; (51) **25-02**

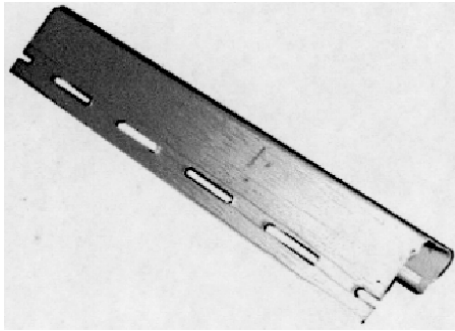

(21) f 2005 0447 - 2



(21) f 2005 0447 - 6

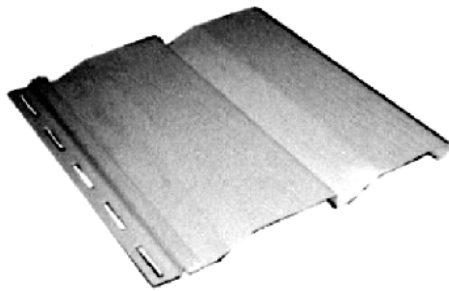

(21) f 2005 0447 - 3

(21) f 2005 0448; (22) 31.05.2005; (43) 30.09.2005; (71) Nagy Dominic, str. Plopilor nr. 45/11, Sighișoara, MS 545400, 1767; (72) Nagy Dominic; (54) **ELEMENTE DE PRINDERE, PENTRU JGHEABURI ȘI BURLANE**; (28) 6; (51) 25-02



(21) f 2005 0448 - 1

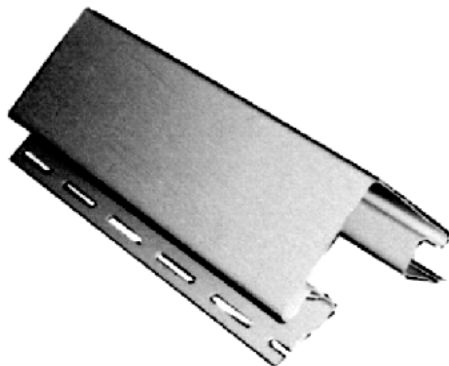

(21) f 2005 0447 - 4



(21) f 2005 0448 - 2

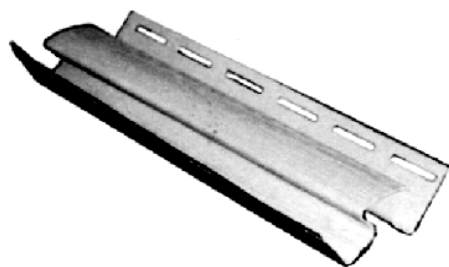

(21) f 2005 0447 - 5

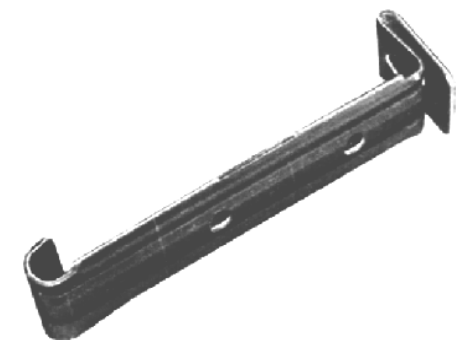

(21) f 2005 0448 - 3



(21) f 2005 0448 - 4



(21) f 2005 0448 - 5

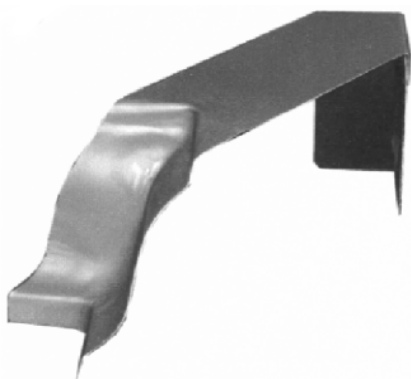

(21) f 2005 0448 - 6

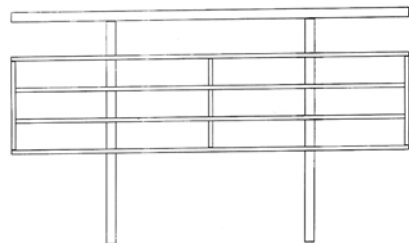

(21) f 2005 0523 - 2

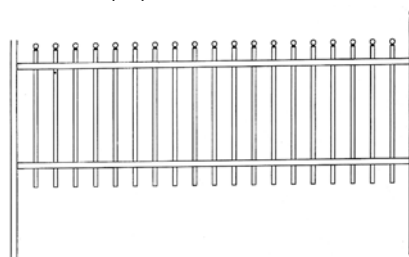

(21) f 2005 0523 - 3

(21) f 2005 0518; (22) 16.06.2005; (43) 30.09.2005; (71) S.C. EFEDRA COM S.R.L., str. Cerbului nr. 20, Bistrița, BN 420113, 1800; (72) Bogdan Brănescu; (54) **CĂSUȚE DIN LEMN**; (28) 3; (51) **25-03**



(21) f 2005 0518 - 1.1

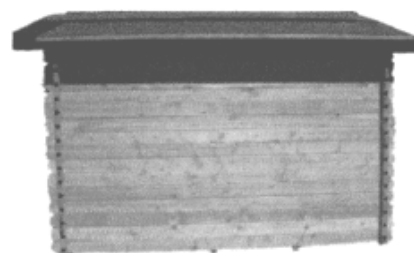

(21) f 2005 0518 - 1.2

(21) f 2005 0523; (22) 17.06.2005; (43) 30.09.2005; (71) Pană Ion, Calea Călărașilor nr. 156, bl. 53bis, et. 4, ap. 17, sector 3, București, B 030628, 1805, Radu Alexandru Dumitru, b-dul Libertății nr. 22, bl. 102, sc. 3, et. 4, ap. 50, sector 5, București, B 0505707, 1804; (72) Pană Ion; RADU ALEXANDRU DUMITRU; (54) **BALUSTRADE PROTECȚIE PIETONALĂ**; (28) 3; (51) **25-02**

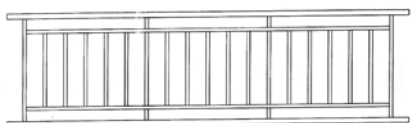

(21) f 2005 0523 - 1

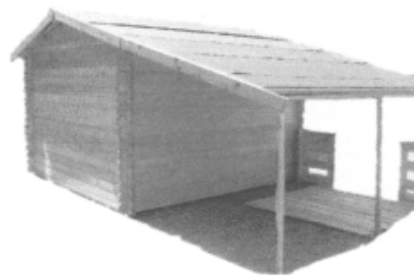

(21) f 2005 0518 - 1.3

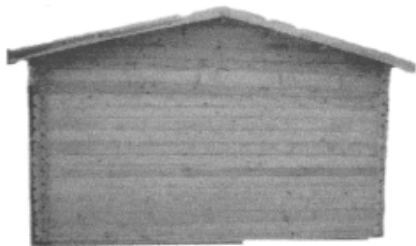

(21) f 2005 0518 - 3.3



(21) f 2005 0518 - 3.4

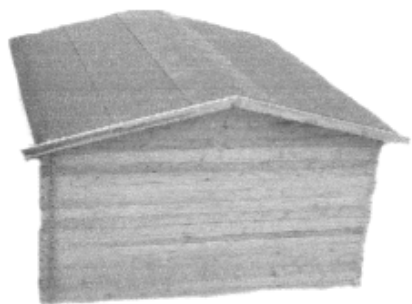

(21) f 2005 0518 - 3.5

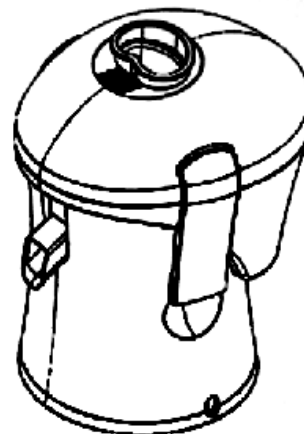

(21) f 2005 0500 - 1.1

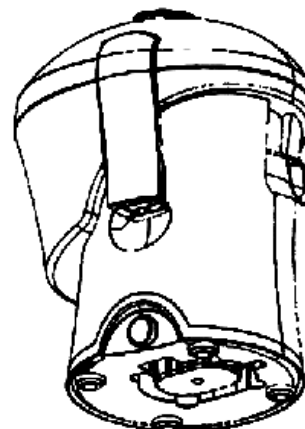

(21) f 2005 0500 - 1.2

CLASA 26 - APARATE DE ILUMINAT

(21) f 2005 0525; (22) 17.06.2005; (43) 30.09.2005; (71) Catană Eugenia, str. Izvorul Rece nr. 1, bl. M1/1, sc. 9, et. 3, ap. 372, sector 4, București, B 040881, 1657; (72) Catană Eugenia; (54) **STOP FRÂNĂ FAȚĂ CULORI SONORE**; (28) 1; (51) **26-06**

Reprezentarea grafică se găsește la pagina 76

CLASA 31 - MAȘINI ȘI APARATE PENTRU PREPARAREA MÂNCĂRURILOR ȘI A BĂUTURILOR, NECUPRINSE ÎN ALTE CLASE

(21) f 2005 0500; (22) 13.06.2005; (43) 30.09.2005; (71) ZELMER S.A., Ul. Hoffmanowej 19, Rzeszow, PL 35-016, 1789; (74) **S.C. Cabinet M. Oproiu S.R.L.**, str. Popa Savu nr. 42, ap. 1, C.P. 2-229, sector 1, B 7000, București; (72) Andrzej Bury; (54) **STORCĂTOR ELECTRIC**; (28) 1; (51) **31-00**; (30) UE/23.12.2004/CD00270079-0001;

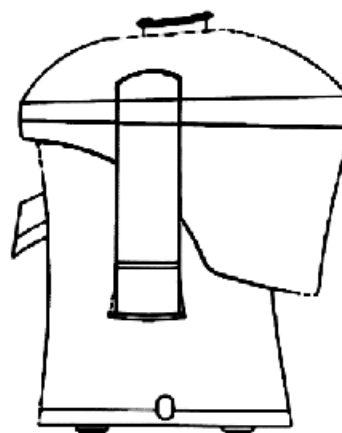

(21) f 2005 0500 - 1.3

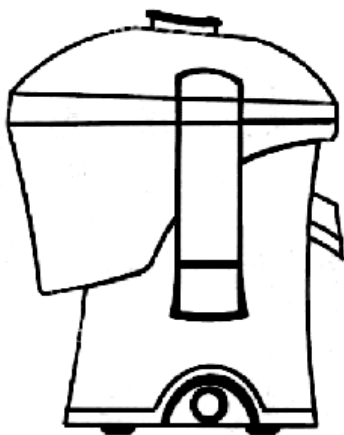

(21) f 2005 0500 - 1.4

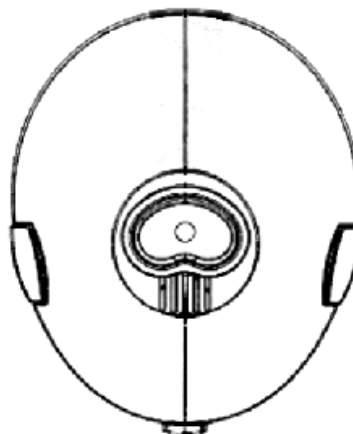

(21) f 2005 0500 - 1.7

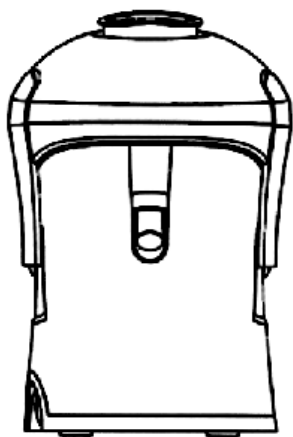

(21) f 2005 0500 - 1.5

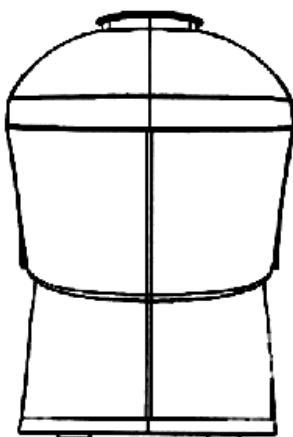

(21) f 2005 0500 - 1.6

(21) f 2005 0620; (22) 15.07.2005; (43) 30.09.2005; (71) S.C. TARTAR S.R.L., str. Prelungirea Bradului nr. 36, Bacău, BC 600220, 1864; (72) Iacob Cristian; (54) SICRIU; (28) 3; (51) 31-00;

(57) **model 1** - Ansamblu de două trunchiuri de piramidă trapezoidală, suprapuse cu baza mare. Pe suprafețele laterale ale trunchiului superior (capac), sunt sculptate patru șanțuri, grupate două câte două, sus și jos, egale ca adâncime și lățime și cu muchiile paralele cu bazele. Partea superioară constă dintr-o tăblie masivă, realizată în două trepte, marcate de câte două linii drepte - paralele cu bazele, având suprafețele laterale rotunjite.

model 2 - Ansamblu realizat prin suprapunerea pe baza mare, a două trunchiuri de piramidă cu baze trapeze isoscele. Trunchiul superior (capac) are deasupra o tăblie masivă, pe care este aplicată, în zona bazei mari, o cruce sculptată, iar pe suprafețele laterale, sunt decupate șase șanțuri egale ca adâncime și lățime, paralele între ele și cu bazele dispuse simetric, câte două grupate sus și jos și celelalte două, în porțiunea din mijloc. Trunchiul inferior se sprijină pe o platformă ce are aplicată o muchie a cărei grosime se aseamănă cu cea de la capac și suprapunerea corpurilor. **model 3** - Ansamblu realizat prin suprapunerea a două corpuri, astfel că baza este o prismă dreaptă, pe care se așază un corp superior (capac), compus dintr-un trunchi de piramidă cu baza un trapez isoscel, apoi o prismă dreaptă, pe a cărei bază este fixată o tăblie masivă, netedă, care are aplicată o cruce din lemn sculptat. Pe suprafețele laterale ale trunchiului de piramidă, se află trasate, prin decupare, patru șanțuri egale ca adâncime și lățime, grupate două câte două, dispuse sus și jos, cu extremitățile echidistante față de muchii. Tot ansamblul are muchiile orizontale rotunjite, marcate printr-un grup de două linii subțiri, paralele între ele și cu bazele.

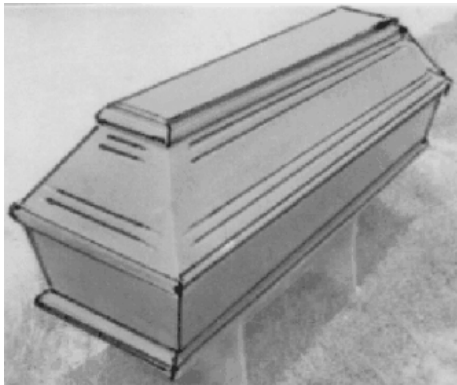

(21) f 2005 0620 - 1

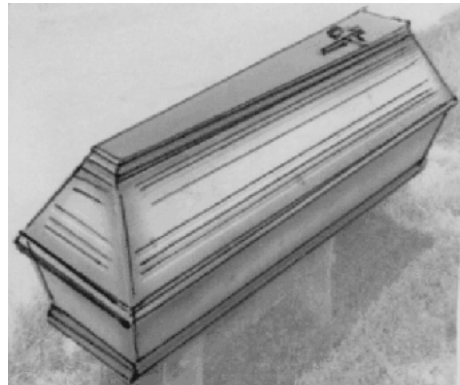

(21) f 2005 0620 - 2

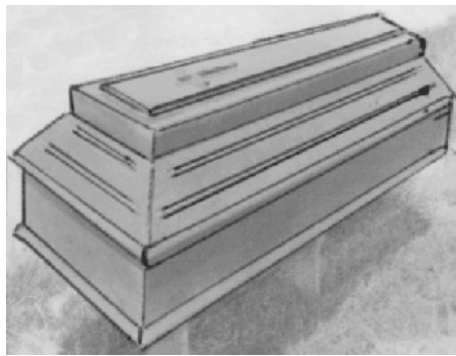

(21) f 2005 0620 - 3



(21) f 2005 0437

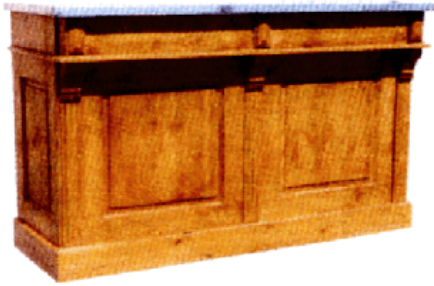

(21) f 2005 0437 - 1.1

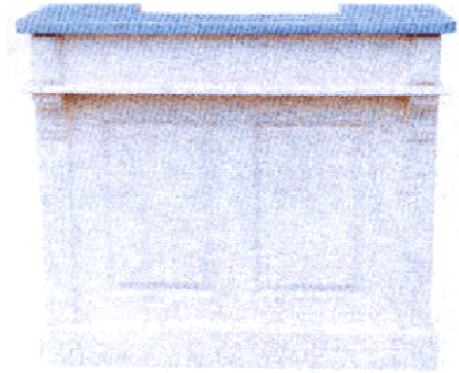

(21) f 2005 0437 - 2.1

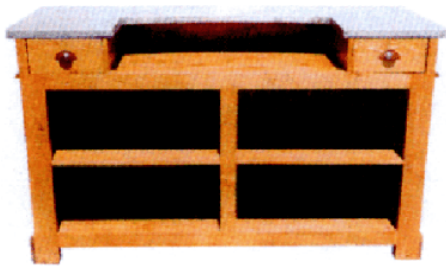

(21) f 2005 0437 - 1.2

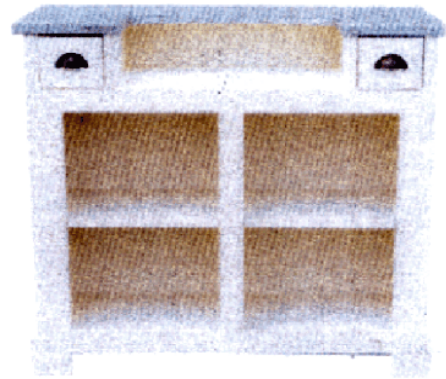

(21) f 2005 0437 - 2.2



(21) f 2005 0437 - 1.3

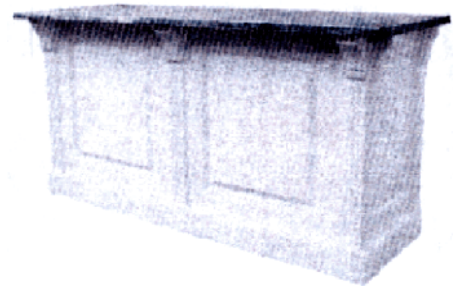

(21) f 2005 0437 - 3.1

(21) f 2005 0438

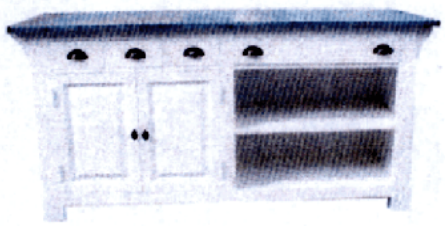

(21) f 2005 0437 - 3.2



(21) f 2005 0438 - 1



(21) f 2005 0437 - 4



(21) f 2005 0438 - 2

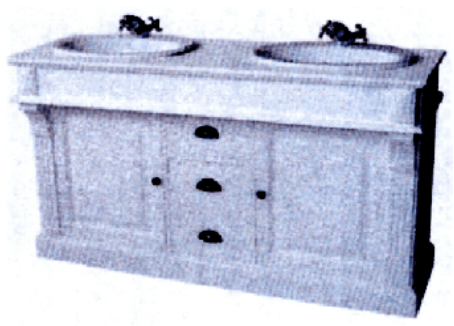

(21) f 2005 0437 - 5

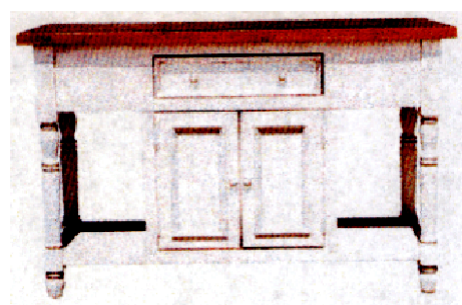

(21) f 2005 0438 - 3

(21) f 2005 0439

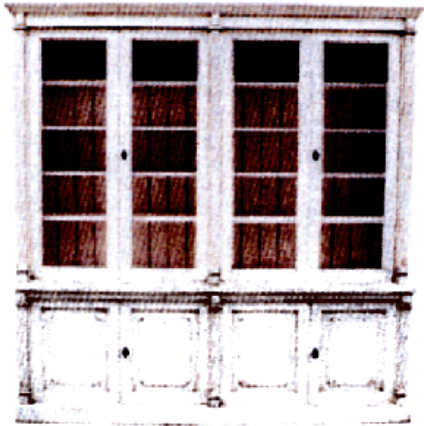

(21) f 2005 0439 - 1.1

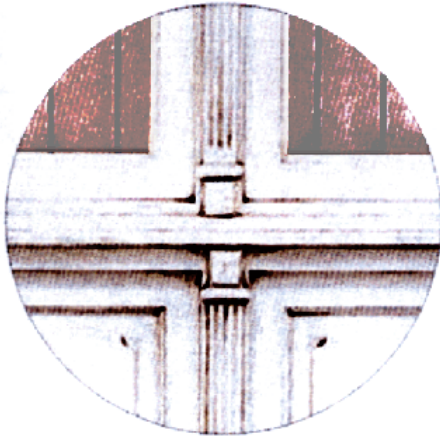

(21) f 2005 0439 - 1.2



(21) f 2005 0439 - 2

(21) f 2005 0615



(21) f 2005 0615 - 1

(21) f 2005 0362

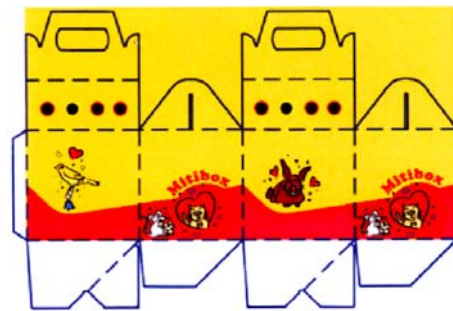

(21) f 2005 0362 - 1

(21) f 2005 0353

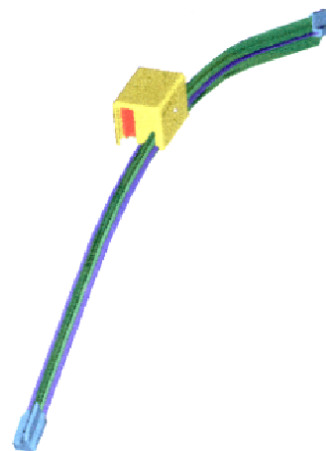

(21) f 2005 0353 - 1

(21) f 2005 0255

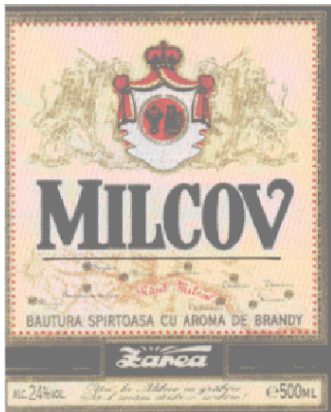

(21) f 2005 0255 - 1

(21) f 2005 0388



(21) f 2005 0388 - 1

(21) f 2005 0412



(21) f 2005 0412 - 1

(21) f 2005 0429



(21) f 2005 0429 - 1



(21) f 2005 0429 - 4

(21) f 2005 0476



(21) f 2005 0476 - 1



(21) f 2005 0476 - 2



(21) f 2005 0476 - 3

(21) f 2005 0513



(21) f 2005 0513 - 1



(21) f 2005 0513 - 2

(21) f 2005 0616



(21) f 2005 0513 - 3



(21) f 2005 0616 - 1



(21) f 2005 0513 - 4



(21) f 2005 0616 - 2



(21) f 2005 0616 - 3



(21) f 2005 0513 - 5



(21) f 2005 0616 - 4



(21) f 2005 0616 - 5



(21) f 2005 0619 - 2

(21) f 2005 0619



(21) f 2005 0619 - 1



(21) f 2005 0619 - 3

(21) f 2005 0525

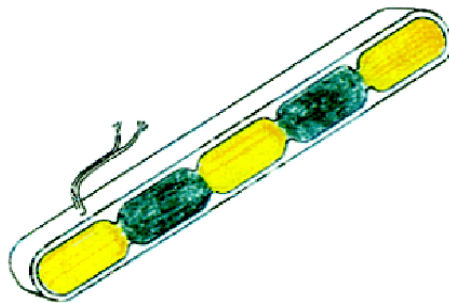

(21) f 2005 0525 - 1

**LISTA CERERILOR DE ÎNREGISTRARE
A DESENELOR ȘI MODELELOR
INDUSTRIALE, PUBLICATE,**

- ARANJATE ÎN ORDINEA CRESCĂTOARE
A NUMERELOR DE ÎNREGISTRARE**
- ARANJATE ÎN ORDINEA
ALFABETICĂ A SOLICITANȚILOR**

**LISTA CERERILOR DE ÎNREGISTRARE A DESENELOR ȘI MODELELOR INDUSTRIALE
PUBLICATE, ARANJATE ÎN ORDINEA CRESCĂTOARE
A NUMERELOR DE ÎNREGISTRARE**

Numărul depozitului național	Clasa și subclasa	Data depozitului	Număr modele/desene	Pagina
f 2005 0166	19-08	02.03.2005	0/0	45
f 2005 0255	19-08	04.04.2005	1/1	46
f 2005 0268	19-08	07.04.2005	0/0	46
f 2005 0274	01-01	18.04.2005	1/0	12
f 2005 0315	19-08	03.05.2005	0/0	50
f 2005 0318	09-01	04.05.2005	0/0	23
f 2005 0322	09-01	05.05.2005	0/0	23
f 2005 0323	19-08	06.05.2005	0/0	50
f 2005 0324	09-03	06.05.2005	1/0	26
f 2005 0350	21-03	09.05.2005	1/0	59
f 2005 0351	09-03	09.05.2005	1/0	26
f 2005 0352	11-02	09.05.2005	1/0	34
f 2005 0353	12-16	09.05.2005	0/1	37
f 2005 0355	21-01	10.05.2005	0/0	58
f 2005 0356	13-02	10.05.2005	0/0	41
f 2005 0362	09-03	11.05.2005	0/1	27
f 2005 0387	07-02	12.05.2005	0/0	21
f 2005 0388	19-08	13.05.2005	0/1	51
f 2005 0390	06-13, 23-03	13.05.2005	1/0	19
f 2005 0394	13-03	16.05.2005	0/0	41
f 2005 0398	19-08	16.05.2005	1/0	51
f 2005 0399	25-01	16.05.2005	1/0	59
f 2005 0402	20-02	17.05.2005	1/0	56
f 2005 0406	19-08	18.05.2005	0/0	52

Numărul depozitului național	Clasa și subclasa	Data depozitului	Număr modele/desene	Pagina
f 2005 0407	10-06	18.05.2005	1/0	27
f 2005 0408	10-06	18.05.2005	1/0	31
f 2005 0409	12-16	18.05.2005	1/0	37
f 2005 0410	12-16	18.05.2005	1/0	39
f 2005 0412	19-08	19.05.2005	0/1	52
f 2005 0414	19-08	19.05.2005	0/0	52
f 2005 0425	20-02	25.05.2005	0/0	57
f 2005 0429	19-08	26.05.2005	0/4	53
f 2005 0430	06-04	05.01.2005	0/0	18
f 2005 0431	06-04	05.01.2005	0/0	18
f 2005 0432	06-04	05.01.2005	0/0	19
f 2005 0433	06-04	26.05.2005	0/0	19
f 2005 0434	06-01	27.05.2005	0/0	13
f 2005 0435	25-01	27.05.2005	1/0	59
f 2005 0437	06-04	31.05.2005	1/9	19
f 2005 0438	06-04	31.05.2005	1/3	19
f 2005 0439	06-04	31.05.2005	1/3	19
f 2005 0440	06-03	31.05.2005	0/0	17
f 2005 0445	25-02	31.05.2005	0/0	62
f 2005 0446	25-02	31.05.2005	0/0	62
f 2005 0447	25-02	31.05.2005	0/0	62
f 2005 0448	25-02	31.05.2005	0/0	63
f 2005 0454	02-07	14.05.2004	6/0	13
f 2005 0455	02-04	27.05.2004	10/0	13
f 2005 0456	19-06	01.11.2004	3/0	45
f 2005 0457	11-01	01.11.2004	24/0	34
f 2005 0458	02-07	01.11.2004	4/0	13
f 2005 0459	12-16	23.11.2004	3/0	40

Numărul depozitului național	Clasa și subclasa	Data depozitului	Număr modele/desene	Pagina
f 2005 0460	23-01	17.11.2004	11/0	59
f 2005 0461	12-16	25.11.2004	4/0	40
f 2005 0462	14-03	23.11.2004	22/0	42
f 2005 0463	09-03	26.11.2004	1/0	27
f 2005 0464	09-03	10.11.2004	2/0	27
f 2005 0465	23-01	17.11.2004	9/0	59
f 2005 0466	13-01	26.11.2004	4/0	41
f 2005 0467	06-03, 04, 05, 06	16.03.2005	19/0	18
f 2005 0468	05-05	23.12.2004	20/0	13
f 2005 0469	12-09	11.01.2005	6/0	37
f 2005 0470	09-03	24.12.2004	2/0	27
f 2005 0471	09-01	23.03.2005	1/0	24
f 2005 0472	05-05	15.04.2005	20/0	13
f 2005 0473	09-01	23.09.2004	15/0	24
f 2005 0474	12-03	01.06.2005	0/0	36
f 2005 0476	19-08	02.06.2005	1/3	53
f 2005 0477	09-01	02.06.2005	1/0	24
f 2005 0479	23-01	06.06.2005	0/0	59
f 2005 0480	06-01	06.06.2005	1/0	15
f 2005 0481	06-02	06.06.2005	1/0	17
f 2005 0482	06-01	06.06.2005	1/0	16
f 2005 0483	25-01	07.06.2005	0/0	60
f 2005 0486	19-08	07.06.2005	0/0	53
f 2005 0487	19-08	07.06.2005	0/0	54
f 2005 0488	12-08	08.06.2005	0/0	36
f 2005 0493	19-08	10.06.2005	0/0	54
f 2005 0498	19-08	13.06.2005	0/0	54
f 2005 0499	19-08	13.06.2005	0/0	54

Numărul depozitului național	Clasa și subclasa	Data depozitului	Număr modele/desene	Pagina
f 2005 0500	31-00	13.06.2005	1/0	66
f 2005 0501	15-05	13.06.2005	7/1	42
f 2005 0502	15-05	13.06.2005	7/1	43
f 2005 0503	15-05	13.06.2005	7/1	44
f 2005 0504	09-01	14.06.2005	0/0	25
f 2005 0505	01-01	14.06.2005	0/0	12
f 2005 0506	01-01	14.06.2005	0/0	12
f 2005 0507	09-05	14.06.2005	0/0	27
f 2005 0508	19-08	14.06.2005	0/0	55
f 2005 0512	09-01	15.06.2005	0/0	25
f 2005 0513	19-08	15.06.2005	0/5	56
f 2005 0514	06-03	15.06.2005	0/0	18
f 2005 0518	25-03	16.06.2005	0/0	64
f 2005 0521	20-02	17.06.2005	1/0	57
f 2005 0523	25-02	17.06.2005	0/0	64
f 2005 0524	25-01	17.06.2005	0/0	61
f 2005 0525	26-06	17.06.2005	0/1	66
f 2005 0530	07-01	20.06.2005	0/0	20
f 2005 0535	09-05	21.06.2005	0/0	27
f 2005 0542	08-08	23.06.2005	0/0	22
f 2005 0545	21-02	27.06.2005	1/0	58
f 2005 0546	07-01	27.06.2005	1/0	21
f 2005 0554	08-06	29.06.2005	1/0	22
f 2005 0602	06-01	08.07.2005	1/0	16
f 2005 0615	09-01	13.07.2005	1/1	25
f 2005 0616	19-08	13.07.2005	1/5	56
f 2005 0619	19-08	14.07.2005	0/3	56
f 2005 0620	31-00	15.07.2005	0/0	67

**LISTA CERERILOR DE ÎNREGISTRARE A DESENELOR ȘI MODELELOR
INDUSTRIALE PUBLICATE, ARANJATE ÎN ORDINEA
ALFABETICĂ A SOLICITANȚILOR**

Nume și adresă solicitant	Număr depozit	Clasa și subclasa	Pagina
S. C. AGRICOVER S.A. , str. Aurel Valicu nr. 2, Buzău, BZ 51002	f 2005 0477	09-01	24
S.C. AGRICOVER S.A. , str. Aurel Valicu nr. 2, Buzău, BZ 5100, 373	f 2005 0476	19-08	53
S.C. ALBALACT S.A. , str. Gh. Șincai nr. 4, Alba Iulia, AB 510173, 1758	f 2005 0429	19-08	53
S.C. ALBALACT S.A. , str. Gh. Șincai nr. 4, Alba Iulia, AB 510173, 1758	f 2005 0513	19-08	56
S.C. ALEXANDRA PAN S.R.L. , Chizid nr. 127, Hunedoara, HD 331079, 1707	f 2005 0315	19-08	50
Ardelean Marian , str. Pescarilor nr. 1A, bl. PA7, sc. A, ap. 6, Constanța, CT 900533, 1755, Chiriță Cristian Cătălin, str. Pescarilor nr. 70, bl. FZ13A, sc. B, ap. 22, Constanța, CT 900581, 1756	f 2005 0425	20-02	57
S.C. ARGUS S.A. , str. Industrială nr. 1, Constanța, CT 8700, 470	f 2005 0412	19-08	52
AUTOMOBILE DACIA S.A. , str. Uzinei nr. 1, Mioveni, AG 115400, 1788	f 2005 0499	19-08	54
AUTOMOBILE DACIA S.A. , str. Uzinei nr. 1, Mioveni, AG 115400, 1788	f 2005 0498	19-08	54
BEKUPLAST KUNSTSTOFFVERARBEITUNGS GmbH , 1, Industriestrasse, Ringe, D 49824, 1822 CLEVERBOX INTERNATIONAL B.V., Bruchterweg 88, Hardenberg, NL-07770, 1823	f 2005 0464	09-03	27
Beșleagă Marian , aleea Vlăsiei nr. 6, bl. M3, sc. B, ap. 87, sector 6, București, B, 1364	f 2005 0323	19-08	50
Beșleagă Marian , aleea Vlăsiei nr. 6, bl. M3, sc. B, ap. 87, sector 6, București, B, 1364	f 2005 0166	19-08	45

Nume și adresă solicitant	Număr depozit	Clasa și subclasa	Pagina
S.C. BETAK S.A. , str. Industriei nr. 4, Bistrița, BN 4400, 678	f 2005 0356	13-02	41
S.C. BEYLER S.A. , șoseaua Galați - Bârlad Km 11, Vânători, GL 807325, 1777	f 2005 0483	25-01	60
BINDER INTERNATIONAL S.R.L. , str. Sebastian Mihail nr. 37, sector 5, București, B 050776, 1739	f 2005 0406	19-08	52
BUCIN MOB S.R.L. , str. Mihai Eminescu nr. 113, Reghin, MS 545300, 1462	f 2005 0480	06-01	15
BUCIN MOB S.R.L. , str. Mihai Eminescu nr. 113, Reghin, MS 545300, 1462	f 2005 0481	06-02	17
BUCIN MOB S.R.L. , str. Mihai Eminescu nr. 113, Reghin, MS 545300, 1462	f 2005 0482	06-01	16
BULGARI S.P.A. , Lungotevere Marzio nr. 11, Roma, I 00186, 447	f 2005 0458	02-07	13
BULGARI S.P.A. , Lungotevere Marzio nr. 11, Roma, I 00186, 447	f 2005 0457	11-01	34
BULGARI S.P.A. , Lungotevere Marzio nr. 11, Roma, I 00186, 447	f 2005 0456	19-06	45
C & I EUROTRANS I , str. Ritmului nr. 35, sector 4, București, B 040036, 1779	f 2005 0488	12-08	36
Catană Eugenia , str. Izvorul Rece nr. 1, bl. M1/1, sc. 9, et. 3, ap. 372, sector 4, București, B 040881, 1657	f 2005 0525	26-06	66
COLIRADAN IMPEX S.R.L. , str. Crinului nr. 3/A, ap. 6, Reghin, MS 545300, 1852	f 2005 0602	06-01	16
S.C. CREANGA & DEMETER S.R.L. , str. Lungă nr. 163, Brașov, BV 500051, 1728	f 2005 0388	19-08	51
S.C. D - TOYS S.R.L. , str. Vulturilor nr. 9, Sfântu Gheorghe, CV 520004, 1561	f 2005 0355	21-01	58
DAIMLERCHRYSLER AG. , Epplestrasse nr. 225, Stuttgart, D 70567, 449	f 2005 0462	14-03	42
DAIMLERCHRYSLER AG. , Epplestrasse nr. 225, Stuttgart, D 70567, 449	f 2005 0461	12-16	40

Nume și adresă solicitant	Număr depozit	Clasa și subclasa	Pagina
S.C. DOBRE & FII S.R.L. , str. Mircea cel Bătrân, Piața Tomis II, Constanța, CT 900744, 1684	f 2005 0274	01-01	12
Domokos Arpad , str. Narciselor nr. 1, Miercurea Ciuc, HR 210138, 1730	f 2005 0390	06-13, 23-03	19
Dorin Groza , b-dul 21 Decembrie 135, bl. M3, ap. 115, Cluj-Napoca, CJ 3400, 1732	f 2005 0398	19-08	51
S.C. DORNA LACTATE S.A. , Cartier Floreni nr. 505, Dorna Candrenilor, SV 727190, 1784	f 2005 0493	19-08	54
S.C. DURIEUX INTERNATIONAL SOCIETE COM S.R.L. , str. Corbeni nr. 3, sector 2, București, B 020781, 1762	f 2005 0437	06-04	19
S.C. DURIEUX INTERNATIONAL SOCIETE COM S.R.L. , str. Corbeni nr. 3, sector 2, București, B 020781, 1762	f 2005 0439	06-04	19
S.C. DURIEUX INTERNATIONAL SOCIETE COM S.R.L. , str. Corbeni nr. 3, sector 2, București, B 020781, 1762	f 2005 0438	06-04	19
S.C. EFEDRA COM S.R.L. , str. Cerbului nr. 20, Bistrița, BN 420113, 1800	f 2005 0518	25-03	64
ELOPAK SYSTEMS AG. , Cherstrasse 4, Postfach, Glattbrugg, CH-8152, 1826	f 2005 0470	09-03	27
S.C. EMAILUL S.A. , str. Carpați nr. 19, Mediaș, SB 3125, 203	f 2005 0387	07-02	21
Făt Ion , str. Teilor nr. 58, Medieșu Aurit, SM 447185, 1745	f 2005 0414	19-08	52
Frățilă Radu , alea Armoniei nr. 1, bl. 1, sc. A, et. 2, ap. 59, Slatina, OT 0500, 1819	f 2005 0542	08-08	22
Ghiurcă Aurora , str. Șoimilor nr. 23, Târnăveni, MS 545600, 1759	f 2005 0430	06-04	18
Ghiurcă Aurora , str. Șoimilor nr. 23, Târnăveni, MS 545600, 1759	f 2005 0431	06-04	18

Nume și adresă solicitant	Număr depozit	Clasa și subclasa	Pagina
Ghiurcă Aurora , str. Șoimilor nr. 23, Târnăveni, MS 545600, 1759	f 2005 0433	06-04	19
Ghiurcă Aurora , str. Șoimilor nr. 23, Târnăveni, MS 545600, 1759	f 2005 0432	06-04	19
GM DAEWOO AUTO & TECHNOLOGY COMPANY , 199-1, Cheongcheon-Dong, Bupyung-Gu, Incheon, KR, 1740	f 2005 0410	12-16	39
GM DAEWOO AUTO & TECHNOLOGY COMPANY , 199-1, Cheongcheon-Dong, Bupyung-Gu, Incheon, KR, 1740	f 2005 0407	10-06	27
GM DAEWOO AUTO & TECHNOLOGY COMPANY , 199-1, Cheongcheon-Dong, Bupyung-Gu, Incheon, KR, 1740	f 2005 0408	10-06	31
GM DAEWOO AUTO & TECHNOLOGY COMPANY , 199-1, Cheongcheon-Dong, Bupyung-Gu, Incheon, KR, 1740	f 2005 0409	12-16	37
S.C. GRUPUL INDUSTRIAL ELECTROCONTACT S.A. , Calea Națională nr. 6, Botoșani, BT 710001, 1400	f 2005 0394	13-03	41
HANSA METALLWERKE AG. , Sigmaringer str. 107, Stuttgart, D-70567, 1610	f 2005 0460	23-01	59
HANSA METALLWERKE AG. , Sigmaringer str. 107, Stuttgart, D-70567, 1610	f 2005 0465	23-01	59
IMPEXADUR S.R.L. , șoseaua Borșului nr. 37, Oradea, BH 410605, 1733	f 2005 0399	25-01	59
INBEV S.A. , 1, Grand - Place, Bruxelles, B-1000, 1827	f 2005 0471	09-01	24
S.C. INDUSTRY STEEL - CORP S.R.L. , str. Tătarului nr. 157, Gheorgheni, HR 535500, 1836	f 2005 0554	08-06	22
S.C. INTERCONT PROD MILK S.R.L. , sat Brădet, comuna Brăduleț, AG 117147, 1778	f 2005 0487	19-08	54
Ion Ardelean , 2460 Bruckneudorf, Lindenbreite, AT 17/2/2, 1715	f 2005 0350	21-03	59

Nume și adresă solicitant	Număr depozit	Clasa și subclasa	Pagina
Istrate Ioan , str. Răstoacă nr. 7, Sebeș, AB 2500, 858	f 2005 0512	09-01	25
S.C. J & J GROUP S.R.L. , str. Teleajen nr. 19, sector 2, București, B 021465, 1761	f 2005 0435	25-01	59
Jenei Miklos Balasz , str. Bistriței nr. 46/13, Cluj Napoca, CJ 400430, 1492	f 2005 0486	19-08	53
JOY INVEST S.R.L. , str. Sebastian Mihail nr. 37, bl. S4, sc. 1, et. 2, ap. 11, sector 5, București, B 050776, 1813	f 2005 0535	09-05	27
S.C. LAUNIE COM S.R.L. , str. Codrul Cosminului nr. 25, Brașov, BV 500147, 1802	f 2005 0521	20-02	57
LIDL STIFTUNG & CO KG , Stiftsbergstrabe nr. 1, Neckarsulum, D 74167, 383	f 2005 0473	09-01	24
S.C. LKW TRANS GROUP S.R.L. , str. Frații Golești, bl. S6, sc. A, ap. 20, Pitești, AG.110174, 1828	f 2005 0546	07-01	21
S.C. MIBO COM S.R.L. , b-dul Decebal nr. 33, bl. I3, sc. C, ap. 31, Piatra Neamț, NT 610033, 1820	f 2005 0545	21-02	58
S.C. MIHOC PRIMA S.R.L. , comuna Bozieni, satul Crăiești, NT 617102, 1680	f 2005 0268	19-08	46
S.C. MORĂRIT PANIFICAȚIE BĂNEASA S.A. , str. Nicolae G. Caramfil nr. 52-54, sector 1, București Ro, București, B 7000, 235	f 2005 0619	19-08	56
MULAG.FAHRZEUGWERK HEINZ WOSSNER GmbH U. CO. KG , Gewerbestr. 8, Oppenau, D-77728, 1825	f 2005 0469	12-09	37
Nagy Dominic , str. Plopilor nr. 45/11, Sighișoara, MS 545400, 1767	f 2005 0447	25-02	62
Nagy Dominic , str. Plopilor nr. 45/11, Sighișoara, MS 545400, 1767	f 2005 0445	25-02	62
Nagy Dominic , str. Plopilor nr. 45/11, Sighișoara, MS 545400, 1767	f 2005 0448	25-02	63
Nagy Dominic , str. Plopilor nr. 45/11, Sighișoara, MS 545400, 1767	f 2005 0446	25-02	62

Nume și adresă solicitant	Număr depozit	Clasa și subclasa	Pagina
NICE S.P.A. , via Pezza Alta 13, Oderzo (Treviso), I 31046, 1824	f 2005 0466	13-01	41
Niță Daniel , str. Grigore Bălan nr. 6, bl. 42/B/4, Sfântu Gheorghe, CV 520013, 1716	f 2005 0351	09-03	26
Pană Ion , Calea Călărașilor nr. 156, bl. 53bis, et. 4, ap. 17, sector 3, București, B 030628, 1805, Radu Alexandru Dumitru, b-dul Libertății nr. 22, bl. 102, sc. 3, et. 4, ap. 50, sector 5, București, B 0505707, 1804	f 2005 0524	25-01	61
Pană Ion , Calea Călărașilor nr. 156, bl. 53bis, et. 4, ap. 17, sector 3, București, B 030628, 1805, Radu Alexandru Dumitru, b-dul Libertății nr. 22, bl. 102, sc. 3, et. 4, ap. 50, sector 5, București, B 0505707, 1804	f 2005 0523	25-02	64
S.C. PATRIAPLAST S.R.L. , șoseaua Unirii nr. 133, Balotești, IF 077015, 1647	f 2005 0514	06-03	18
S.C. PATRIAPLAST S.R.L. , șoseaua Unirii nr. 133, Balotești, IF 077015, 1647	f 2005 0440	06-03	17
S.C. PERLA HARGHITEI S.A. , str. Gării nr. 600, Sâncrăieni, HR 537265, 1749	f 2005 0616	19-08	56
S.C. PERLA HARGHITEI S.A. , str. Gării nr. 600, Sâncrăieni, HR 537265, 1749	f 2005 0615	09-01	25
S.C. PET STAR GRUP S.R.L. , Căzănești, IL 8400, 899	f 2005 0322	09-01	23
S.C. PRESTINKROM S.R.L. , șoseaua Pantelimon nr. 352, bl. 3, sc. 2, et. 2, ap. 45, sector 2, București, B 021623, 1722	f 2005 0362	09-03	27
S.C. PRODUCȚIE "MULTI NR" S.R.L. , str. Ciucului nr. 90/B, Sfântu Gheorghe, CV 520019, 1737	f 2005 0402	20-02	56
S.C. RO. PLAST INDUSTRY S.R.L. , aleea Zvoriștea nr. 1, bl. D29, sc. C, ap. 45, sector 6, București, B 062048, 1775	f 2005 0479	23-01	59
S.C. ROMIND T & G S.R.L. , b-dul Basarabia nr. 250, sector 3, București, B 030352, 1792	f 2005 0508	19-08	55

Nume și adresă solicitant	Număr depozit	Clasa și subclasa	Pagina
S.C. SAFF TRADING S.R.L. , Ferma 8 - Carcea, sat Carcea - comuna Cosoveni, DJ, 1712	f 2005 0324	09-03	26
Sarmeș Marian Ionel , str. Petru Rareș nr. 28, Alba Iulia, AB 510081, 1809, Sarmeș Georgeta Doina, str. Petru Rareș nr. 28, Alba Iulia, AB 510081, 1810	f 2005 0530	07-01	20
SENATOR PRODIMPEX S.R.L. , str. Maior Gheorghe Pastia nr. 5, bl. 8, ap. 1, Focșani, VN 620035, 1790	f 2005 0504	09-01	25
SMART GMBH , Leibnizstrasse nr. 2, Boebblingen, D 71032, 818	f 2005 0459	12-16	40
SOCIETE DES PRODUITS NESTLE S.A. , Case Postale 353, Vevey, CH-1800, 1821	f 2005 0463	09-03	27
S.C. SPICUL S.A. , șoseaua Orhideelor nr. 15, sector 6, București, B 060071, 1791	f 2005 0507	09-05	27
S.C. SPICUL S.A. , șoseaua Orhideelor nr. 15, sector 6, București, B 060071, 1791	f 2005 0505	01-01	12
S.C. SPICUL S.A. , șoseaua Orhideelor nr. 15, sector 6, București, B 060071, 1791	f 2005 0506	01-01	12
S.C. TARTAR S.R.L. , str. Prelungirea Bradului nr. 36, Bacău, BC 600220, 1864	f 2005 0620	31-00	67
S.C. TEHNOSTAR S.R.L. , str. Unirii nr. 234, Buzău, BZ 120282, 1772	f 2005 0474	12-03	36
TIVAN PLAST S.R.L. , str. Oțelarilor nr. 6, Oradea, BH 410526, 1718	f 2005 0353	12-16	37
TOD'S S.P.A. , via Filippo Della Valle 1, Sant'elpidio a Mare (Ap), I-63019, 1617	f 2005 0454	02-07	13
TOD'S S.P.A. , via Filippo Della Valle 1, Sant'elpidio a Mare (Ap), I-63019, 1617	f 2005 0455	02-04	13
Welle Meubles S.A. , 46-48 Rue De Lagny, Boite Postala 49, Montreuil Cedex, F 93104, 1273	f 2005 0467	06-03, 04, 05, 06	18
WESTFALISCHE TEXTIL-GES.KLINGENTHAL & CO.MBH , Franz-Kleine-Strasse nr. 21-25, Salzkotten, D 33154, 362	f 2005 0468	05-05	13

Nume și adresă solicitant	Număr depozit	Clasa și subclasa	Pagina
WESTFALISCHE TEXTIL-GES.KLINGENTHAL & CO.MBH , Franz-Kleine-Strasse nr. 21-25, Salzkotten, D 33154, 362	f 2005 0472	05-05	13
S.C. YOUNGER KAROM PRODUCTION COMPANY SRL , str. Ritmului, nr. 14, bl. 432, sc. A, et. 1, ap. 5, sector 2, București, B 7000, 1097	f 2005 0318	09-01	23
ZAREA S.A. , b-dul Bucureștii Noi nr. 111, sector 1, București, B, 1363	f 2005 0255	19-08	46
ZELMER S.A. , Ul. Hoffmanowej 19, Rzeszow, PL 35-016, 1789	f 2005 0502	15-05	43
ZELMER S.A. , Ul. Hoffmanowej 19, Rzeszow, PL 35-016, 1789	f 2005 0503	15-05	44
ZELMER S.A. , Ul. Hoffmanowej 19, Rzeszow, PL 35-016, 1789	f 2005 0500	31-00	66
ZELMER S.A. , Ul. Hoffmanowej 19, Rzeszow, PL 35-016, 1789	f 2005 0501	15-05	42
Zlătaru Daniela , str. Bibescu Vodă nr. 19, et. 3, ap. 11, sector 4, București, B 040151, 1760	f 2005 0434	06-01	13
Zolya Maria , str. Tamași Aron nr. 83, Odorheiu Secuiesc, HR 535600, 1717	f 2005 0352	11-02	34

**LISTA DESENELOR ȘI MODELELOR INDUSTRIALE
(DMI), ÎNREGISTRATE
ÎN REGISTRUL NAȚIONAL AL
DESENELOR ȘI MODELELOR INDUSTRIALE,
CONFORM HOTĂRÂRII COMISIEI
DE SPECIALITATE A O.S.I.M.**

- **DMI depuse pe cale internațională**
- **DMI depuse pe cale națională**

Partea I - desene și modele industriale, depuse pe cale internațională

Nr. din Registrul Național al DMI	Nr. din Registrul Național al cererilor depuse	Data depozitului	Titular	Publicat în BOPI - DMI Internaționale numărul/data
015430	2004/0566	23.02.2004	MAUER LOCKING SYSTEMS LTD.	3/30.04.2004
015431	2004/1251	22.09.2004	BERTHEAS CHRISTIAN	10/30.11.2004

Partea a II-a - desene și modele industriale, depuse pe cale națională

Nr. din Registrul Național al DMI	Nr. din Registrul Național al cererilor depuse	Data depozitului	Titular	Publicat în BOPI - DMI nr./data
015425	2004/0764	27.07.2004	S.C. VIN CLUB S.R.L.	11/30.11.2004
015426	2004/0543	24.05.2004	BUIA MAXIM admis modelul: 3; respinse modelele: 1 și 2	9/30.09.2004
015427	2004/0837	23.08.2004	S.C. ALPROF S.A. admise modelele: 9, 10, 11, 13, 14, 15, 16, 17, 21, 23, 25, 27, 28, 30, 32, 33, 34, 36, 37, 38, 41, 42, 45, 48, 49; respinse modelele; 1÷8, 12, 18, 19, 20, 22, 24, 26, 29, 31, 35, 39, 40, 43, 44, 46, 47	11/30.11.2004
015428	2004/0049	09.01.2004	S.C. ALAI S.R.L. admise modelele: 1, 2, 3, 4; respinse modelele: 5, 6	6/30.06.2004
015429	2004/0194	13.02.2004	S.C. ROMANIAN BILLBOARD NETWORK S.A.	10/29.10.2004
015432	2004/0844	24.08.2004	S.C. S.F. INVEST 2000 S.R.L.	10/29.10.2004

Nr. din Registrul Național al DMI	Nr. din Registrul Național al cererilor depuse	Data depozitului	Titular	Publicat în BOPI - DMI nr./data
015433	2004/0777	03.08.2004	S.C. MORĂRIT PANIFICAȚIE BĂNEASA S.A.	10/29.10.2004
015434	2004/0748	20.07.2004	EMI INTERNATIONAL S.R.L.	10/29.10.2004
015435	2004/0768	29.07.2004	GLAXOSMITHKLINE CONSUMER HEALTHCARE GMBH & CO. KG	11/30.11.2004
015436	2004/1008	27.09.2004	S.C. UBI PLAST S.R.L.	11/30.11.2004
015437	2004/0845	24.08.2004	S.C. BĂUTURI DEUTSCHLAND PRODUCTION IMPEX S.R.L.	10/29.10.2004
015438	2004/0774	30.07.2004	S.C. STANDARD NUTRICIA S.R.L.	11/30.11.2004
015439	2004/0786	30.09.2004	S.C. ROMTOX ROMANIAN INVESTING GROUP S.R.L.	12/30.12.2004
015440	2004/1002	23.09.2004	S.C. CALIPSO S.R.L.	12/30.12.2004
015441	2004/1060	19.10.2004	COMPAGNIE GERVAIS DANONE	12/30.12.2004
015442	2004/0861	30.08.2004	S.C. UNIVERSAL SPRAY SERVICE S.R.L.	11/30.11.2004
015443	2004/0853	30.08.2004	LA FESTA INTERNATIONAL S.R.L.	11/30.11.2004
015444	2004/0792	06.08.2004	S.C. MUTFAKCI ROMANIA S.R.L.	10/29.10.2004
015445	2004/0334	29.03.2004	TODICĂ MAFTEI GEORGE	8/14.09.2004
015446	2004/0834	16.08.2004	S.C. GED SERVICE S.R.L.	11/30.11.2004
015447	2004/0782	04.08.2004	PREDA ION	10/29.10.2004
015448	2004/1066	20.10.2004	KISS SZOLT LEVENTE	11/30.11.2004

Nr. din Registrul Național al DMI	Nr. din Registrul Național al cererilor depuse	Data depozitului	Titular	Publicat în BOPI - DMI nr./data
015449	2004/1063	20.10.2004	KISS SZOLT LEVENTE	11/30.11.2004
015450	2004/0741	14.07.2004	PITEA GRIGORE; SZABO ȘTEFAN; PONETCHI PAVEL; COJOCARU DUMITRU	10/29.10.2004
015451	2004/0858	08.04.2004	S.C. KTEL CENTER S.R.L.	11/30.11.2004
015452	2004/0859	08.04.2004	S.C. KTEL CNTER S.R.L.	11/30.11.2004
015453	2004/1001	23.09.2004	S.C. GEDA PRODEXIM S.R.L.	11/30.11.2004
015454	2004/1064	20.10.2004	KISS ZSOLT LEVENTE	11/30.11.2004
015455	2004/0860	08.04.2004	S.C. KTEL CENTER S.R.L. admise modelele: 1 și 3; respins modelul: 2	11/30.11.2004
015456	2004/0308	18.03.2004	S.C. CASA COCHET S.R.L. admise modelele: 1, 2, 3, 4, 5, 7, 8; respins modelul: 6	9/30.09.2004
015457	2004/0549	25.05.2004	SPACK VICTOR admise modelele: 1 și 2; respins modelul: 3	9/30.09.2004
015458	2004/0739	13.07.2004	S.C. PRISMA PROD S.R.L.	10/29.10.2004
015459	2004/0632	08.06.2004	S.C. ALCONOR COMPANY S.R.L.	9/30.09.2004
015460	2004/0378	13.04.2004	S.C. MARCAT TRANDING COMPANY S.R.L.	9/30.09.2004
015461	2004/0634	09.06.2004	S.C. STANDARD NUTRICIA S.R.L.	9/30.09.2004
015462	2004/0850	26.08.2004	CHIRA IOAN MIRCEA	10/29.10.2004



**MODIFICĂRI ÎN SITUAȚIA JURIDICĂ
A TITULARILOR**

MODIFICĂRI ÎN SITUAȚIA JURIDICĂ A TITULARILOR

1. Solicitantul cererii de înregistrare nr. **f 2004 0994/20.09.2004, S.C. VEST REAL S.R.L.**, cu sediul în Timișoara, str. Intrarea Doamnei nr. 31, sc. E, et. 5, ap. 15, a cesionat toate drepturile ce decurg din aceasta, societății **S.C. HAWLE H S.R.L.**, cu sediul în comuna Biled nr. 782, județul Timiș;
2. Solicitantul cererilor de înregistrare nr. **f 2004 1291 și f 2005 0111, S.C. HONEST GENERAL TRADING S.R.L.**, și-a mutat sediul din București, sector 3, str. Agricultorilor nr. 121, sc. 1, et. 2, ap. 9 în **București, sector 5, str. Veseliei nr. 3-5**;
3. Solicitantul cererii de înregistrare nr. **f 2004 0790, PALAZ MIHAI LUCIAN**, domiciliat în București, sector 2, str. Luncșoara nr. 25, bl. 75, sc. A, et. 5, ap. 22, și-a luat, ca mandatar, autorizat **CABINET M OPROIU S.R.L., str. Popa Savu nr. 42, ap. 1, CP 2-229, sector 1**;
4. Titularul certificatului de înregistrare nr. **010885, S.C. GRUPO 3S INTERNATIONAL S.R.L.**, cu sediul în Arad, str. Zefir nr. 36, a cesionat drepturile ce decurg din acesta, societății **S.C. MATRIX SYSTEM S.R.L.** cu sediul în Arad, str. Dumbrava Roșie nr. 1;
5. Titularul certificatelor de înregistrare nr. **012961, 012894, 012962, 012934 și 012960, S.C. ROM ELBI ELECTRIC S.R.L.** cu sediul în București, sector 6, str. Valea lui Mihai nr. 12, bl. TD7, sc. 1, et. 2, ap. 15, a cesionat drepturile ce decurg din acestea, societății **S.C. TRANDING STRESS S.R.L.** cu sediul în București, sector 6, str. Valea lui Mihai nr. 12, bl. TD7, sc. 1, et. 2, ap. 15;
6. Titularul certificatelor de înregistrare nr. **012961, 012894, 012962, 012934 și 012960, S.C. TRANDING STRESS S.R.L.** cu sediul în București, sector 6, str. Valea lui Mihai nr. 12, bl. TD7, sc. 1, et. 2, ap. 15, și-a luat, ca mandatar, autorizat societatea **INVENTA S.R.L.** cu sediul în București, sector 3, b-dul Corneliu Coposu nr. 7, bl. 104, sc. 2, ap. 31;
7. Solicitantul cererii de înregistrare nr. **f 2004 0458, S.C. INDUSTRY STEEL-CORP S.R.L.**, cu sediul în Gheorghieni, str. Tătar nr. 157, și-a luat, ca mandatar autorizat, societatea **S.C. HARCOV A.P.I. S.R.L.** cu sediul în Sf. Gheorghe, str. Nicolae Iorga nr. 61, bl. 10E, sc. B, ap. 9, județul Covasna.

| ERATE

TABEL ERATE

Număr depozit național reglementar	Localizarea erorii în BOPI nr.	Text inițial	Text corect
f 2005 0222	7/2005 pag. 75	 2	 2
f 2005 0246	6/2005 pag. 61	(28) 5	(28) 10
f 2004 1056	11/2004 pag. 1763	(74) -	(74) BREJBOIU DUMITRU ADRIAN, b-dul Republicii, bl. 212, sc. D, ap. 16, Pitești
f 2004 0982	12/2004 pag. 1965	(74) -	(74) S.C. RODALL S.R.L., str. Polonă nr. 115, bl. 15, sc. A, ap. 19, sector 1, București
f 2004 0983	12/2004 pag. 1965	(74) -	(74) S.C. RODALL S.R.L., str. Polonă nr. 115, bl. 15, sc. A, ap. 19, sector 1, București
f 2004 0979	12/2004 pag. 1965	(74) -	(74) S.C. RODALL S.R.L., str. Polonă nr. 115, bl. 15, sc. A, ap. 19, sector 1, București

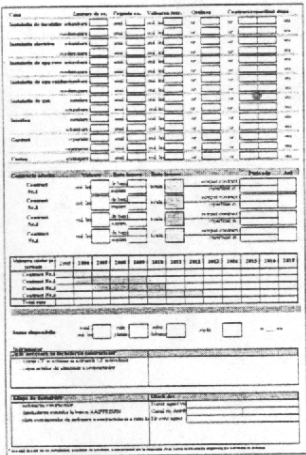
Număr depozit național reglementar	Localizarea erorii în BOPI nr.	Text inițial	Text corect
f 2005 0311	7/2005 pag. 59	 <p style="text-align: center;">5</p>	 <p style="text-align: center;">5</p>

DIVERSE

- **LISTA CONSILIERILOR ÎN PROPRIETATE INDUSTRIALĂ ȘI A MANDATARILOR AUTORIZAȚI**
- **CENTRE REGIONALE, PENTRU PROMOVAREA PROPRIETĂȚII INDUSTRIALE, ÎN ROMÂNIA**
- **ANUNȚURI OFICIALE**
- **MATERIALE INFORMATIVE, DIN DOMENIUL PROPRIETĂȚII INDUSTRIALE**

© Toate drepturile sunt rezervate OSIM. Materialele publicate în acest capitol nu vor putea fi reproduse în nici un mod (electronic, prin fotocopiere, prin înregistrare sau în alt mod), fără autorizația prealabilă, a titularului dreptului de autor.

ROMÂNIA
OFICIUL DE STAT PENTRU INVENȚII ȘI MĂRCI

ORDIN nr. 157

24 iulie 1997

Directorul general al Oficiului de Stat pentru Invenții și Mărci,
Având în vedere prevederile art. 14 alin.3 din Legea 64/1991 privind brevetele de invenție și regula 2,5 din H.G. 152/92 referitoare la profesia de consilier în proprietate industrială,

ORDIN:

Art.1. Persoanele ale căror nume figurează în lista anexă la prezentul Ordin, precum și firmele specializate în proprietate industrială se înscriu în **REGISTRUL NAȚIONAL AL CONSILIERILOR ÎN PROPRIETATE INDUSTRIALĂ**, cu menționarea specializării.

Art.2. Prezentul ordin se va publica în Buletinul Oficial de Proprietate Industrială.

DIRECTOR GENERAL,

AGENȚIILE SPECIALIZATE ÎN PROPRIETATE INDUSTRIALĂ
Pentru luna septembrie 2005

Data înființării	Nr. registru agenții	Denumirea completă a cabinetului/agenției Adresa Consilieri cu drept de practică	Domenii	Statut juridic
27.03.1991	001	INVENTA – AGENȚIE DE PROPRIETATE INTELECTUALĂ S.R.L. București, Bdul Corneliu Coposu nr. 7, bl. 104, sc. 2, ap.31, sect.3, cod 030602, Tel: 021/3200285, Fax: 021/3228325, e-mail: inventa@rnc.ro, inventa@mark-patent.ro GSM: 0744 324510, 0744 339649 Ing. Țuluca Doina, Prof. univ. dr. ing. Țurcanu Constantin, Farm. Rădulescu Mioara, Dr. ing. Lorent Alexandru, Ing. Velțan Loredana, Av. Soare Liliana, Ing. Secăreanu Doina, Ing. Țurcanu Costin Radu	Brevete Mărci Desene Topografii	SRL
29.05.1991	002	CABINET ENPORA S.R.L. București, str. George Calinescu nr.52A, ap.1, 011694, Tel: 021 2300990; 031 1001634, Fax: 021 2302311; 031 1007927, pop@patents.ro Ing. Pop Virginia Daisy, Ing. Pop Călin Radu, Ing. Constantin Adrian, Ing. Popescu Bianu Anca, Jur. Frisch Crina Nicoleta, Ing. Velicu Anca	Brevete Mărci Desene Topografii	SRL
23.07.1991	003	PATENTMARK S.R.L. București str. Dr. N. Turcescu nr. 2, ap.2, sector 5, cod 050467 Tel: 021/3121669, Fax: 021/2233963, stema@pcnet.ro Mohonea Liliana, Mohonea Cristian, Borlan T. Radu, Marinescu Ruxandra	Brevete Mărci Desene Topografii	SRL
18.12.1991	004	RODALL AGENȚIE DE PROPRIETATE INDUSTRIALĂ S.R.L. București, Str. Polonă nr. 115, bl. 15, sc. A, ap. 19 sector 1, cod 010497, Tel: 021/2108342, GSM: 0722 652111, Fax: 021/2105794, rodall@b.astral.ro Jur. Bălan Gheorghită, Bălan Valeria, Pițu Dalila	Brevete Mărci Desene Topografii	SRL
25.08.1992	005	INTELECT S.R.L. Oradea, B-dul Dacia nr. 48 Bl. D10, Ap.3, Tel: 0259/253847, Fax: 0259/268094, OP 9-CP 128, cod 410346, e-mail: intelect@rdslink.ro, GSM: 0745 040831 Buzlea Elisabeta, Buzlea Mircea Valentin, Buzlea Narcisa Florica, Petrache Octavian	Brevete Mărci Desene Topografii	SRL
08.09.1992	006	A.G.V. - AGENȚIE DE PROPRIETATE INDUSTRIALĂ S.R.L. București, B-dul Magheru, nr. 9, sc. 2, etaj 9, ap. 89, Sector 1, PO BOX 22-246, Tel/Fax: 021/3153684, Ing. Voicu Alexandra	Brevete Mărci Desene Topografii	SRL

04.12.1992	008	CONSTANTIN GHIȚA OFFICE SRL Timișoara, str. Take Ionescu nr. 24-28 sc. B ap. 2 judetul Timiș, cod 300042, Tel/Fax: 0256/435976, GSM: 0744 162462, e-mail: ghiță@mail.dnttm.ro, Ing. Ghiță Constantin, Pop Motogna Clelia	Brevete Mărci Desene	SRL
05.01.1993	009	CABINET DE PROPRIETATE INDUSTRIALĂ S.I. Timișoara, Str. Moise Dobosan nr.110, cod poștal 300600, GSM: 0722 984909, Tel/Fax: 0256/475105, e-mail: ioan_sovar@yahoo.com Șovar Ioan	Brevete Mărci Desene	SRL
13.05.1993	010	ROMINVENT S.A București, Str. Emil Pangratti nr. 35, et.1, sect.1, cod 011882, Tel: 021/2312515, 2312541, Fax: 021/2312550, 2312454, e-mail: office@rominvent.ro Ing. Enescu Lucian, Dr. ec. Liviu Cabariu, Chim. Larion Sonia, Fil. Rodica Bucătaru, Jur. Mocanu Ion, Fiz. Nicolaescu Daniella, Ing. Corina Duțulescu, Ec. Ghenu Mihaela, Ing. Teodorescu Mihaela, Ing. Rădulescu Melania, Ing. Cosmina Fierăscu, Ing. Ploscă Daniel, Ing. Spătaru Daniela, Ing. Alexandra Hașiu, Dr. Ing. Cristina Popa, Ec. Joitoiu Andreea Simona, Ing. Năstase Cristian, Bio. Enescu Miruna, Dr. Florea Ileana Maria, Dumitrescu Artemis Sorina, Pavel Sorin Eduard, Markusev Denisa Mary, Olteanu Camelia	Brevete Mărci Desene Topografii	SA
17.07.1993	011	CABINET INDIVIDUAL "INDEPENDENT PROPINI AGENT" București, sector 5, Str. Fabrica de chibrituri nr. 42, cod 050183, Tel.: 021/3352938, GSM: 0722 610634 Nicolae Ioan	Brevete Mărci Desene Topografii	CI
03.01.1994	012	AGENTIE DE PROPR. INDUSTRIALA COSTIN SNC Baia Mare, Str. Șoimului nr. 5, cod 430155 Tel/Fax: 0262/276426, GSM: 0744 966079 Costin Nicolae	Brevete Mărci Desene	SNC
13.03.1995	014	PERSOANĂ FIZICĂ INDEPENDENTĂ TĂTARU DOINA Piatra Neamț, Str. Apele Minerale nr. 4. cod 610121 Tel: 0233/223602, e-mail: doina_tataru@msn.com Tătaru Doina	Brevete Mărci Desene	PF
30.03.1995	015	CABINET M. OPROIU - CONSILIERE ÎN PROPRIETATE INTELECTUALĂ SRL București, Str. Popa Savu, nr. 42, parter, sector 1, cod 011434, Tel: 021/2602833; 021/ 2602834, Fax: 021/2602836; 021/2602835, P.O.Box 2-229, e-mail: office@oproiu.ro Fiz. Oproiu Margareta, MBA arh. Vasilescu Raluca, jur. Sturza Ioana, Fiz. Lazăr Delia, ing. chim. Marin Elena, ing. Ene Silvia, ec. MBA Pătrascu Georgiana, ing. chim. Petrea Dana Maria, jur. Oana Alina Sturza, filolog Oana Țambrea, ing. chim. Filippi Valentina	Brevete Mărci Desene Topografii	SRL

21.05.1996	017	AGENȚIA DE PROPRIETATE INDUSTRIALĂ "LABIRINT" Arad, Str. Coriolan Petreanu nr. 28, cod 310151 Tel/Fax: 0257/255842, GSM: 0722 458129, e-mail: labirint@arad.ro Ing. Ivanca Maria	Brevete Mărci Desene	CI
14.11.1996	018	INTEGRATOR Consulting SRL Cluj Napoca, str. Dunării nr. 25 bl.C1 ap.5, , jud. Cluj, cod 400593 Tel/Fax: 0264/442817, GSM: 0745235585, e-mail: dorin.isoc@aut.utcluj.ro Isoc Dorin	Brevete Mărci Desene	SRL
1997	019	LOYAL PARTNERS -AGENȚIE DE PROPRIETATE INTELECTUALĂ Galati, Str. Brailei nr.210 bis, bl.C3B, ap.10, cod 800408Tel/Fax: 0236/464847, GSM: 0722 744241, e-mail: loyal@geniusnet.ro Pușcașu Dan	Brevete Mărci Desene Topografii	SRL
01.07.1997	020	AGENȚIE DE PROPRIETATE INTELECTUALĂ ȘI TRANSFER DE TEHNOLOGIE -AGPITT-SRL București, B-dul Libertății nr. 12, bl.113, sc.2, ap.28, sector 4; cod 040129, CP 42-106, Tel: 3177693; 3177583;Fax: 021/3178584, GSM: 0744293552; 0724539752, e-mail: faighenov@xnet.ro; office@agpitt.ro Faighenov Marioara	Brevete Mărci Desene	SRL
10.07.1997	016	MILENIUL 3 – AGENȚIE DE PROPRIETATE INDUSTRIALĂ SRL Pașcani, Str. Moldovei nr. 10, bl. Crinul, sc. A, ap. 28, jud Iași, cod 705200, Tel/Fax: 0232/719190; GSM: 0740 820582 Ing.Burțilă Ioan	Brevete Mărci Desene	SRL
03.10.1997	021	LAZĂR ELENA CABINET DE PROPRIETATE INDUSTRIALĂ Buzău, Str.Unirii, Bl.16C,Et.3, Ap. 12, cod 120013, OP 1, CP 52, Tel./Fax:0238/435982 GSM: 0723 328633 Lazăr Elena	Brevete Mărci Desene Topografii	CI
29.10.1997	022	PERSOANĂ FIZICĂ INDEPENDENTĂ BARBU GHEORGHE MIRCEA București, Șos Iancului nr.21, bl. 106A,sc.B, ap.73, sect.2, Tel/Fax : 021/6536608, 0724.834.010 e-mail : bmircea@mailbox.ro Barbu Gheorghe Mircea	Brevete Mărci Desene	CI
02.12.1997	023	" HARCOV" A.P.I. S.R.L. Sfântu Gheorghe, jud. Covasna, Str. Nicolae Iorga nr. 61, bl. 10E, sc. B, ap. 9, cod 520089, Tel: 0267/352267, GSM : 0744435291 Stanciu Adelina	Brevete Mărci Desene	SRL

18.12.1997	024	AGENȚIE DE PROPRIETATE INDUSTRIALĂ ȘI TRANSFER TEHNOLOGIC « STOIAN IOAN » Roman, Bd. Republicii, bl. 46, sc. C, ap. 35, cod 611146 jud. Neamț, Tel/Fax : 0233/739441, GSM : 0745 643738 Stoian Ioan	Brevete Mărci Desene	CI
30.01.1998	025	INCOR – CORPADE ALEXANDRU Brașov, Str. C-tin Vodă Brâncoveanu nr. 54, et.1, ap. 4, cod 500132, Tel : 0268/513577 Corpade Alexandru	Brevete Mărci Desene Topografii	PF
1998	007	ROMPROSPER SERVIMPEX SRL Agentie de proprietate intelectuala „PIVA” București, Șos. Mihai Bravu nr. 294, bl.6,sc.B, ap. 63, sector 3, cod 030319, Tel/Fax: 021/3222857, 021/3207419, Mobil:0744654128;0744536405 e-mail: piva@hades.ro, piva@xnet.ro Pioaru Grațiea, Pioaru Raluca Andreea	Mărci Desene Brevete	SRL
1998	048	PETRU COSTINESCU-DICOSTI București, Str. Viorele nr. 30, bl. 20 A, ap. 23, sector 4, cod 040428, OP 44 – CP5 , Tel: 021/3303162, e-mail: dicosti@rdslink.ro Petru Costinescu	Brevete Mărci Desene	CI
27.04.1998	026	PIDES-CABINET DE PROPRIETATE INDUSTRIALĂ București, Str. Valea Buzăului, nr. 10, bl. G30, ap. 36, sector 3, cod 032334, Tel : 3455351 GSM : 0723 708632, e-mail: sova@cna.ro ing. Șova Dan Eugen	Brevete Mărci Desene Topografii	CI
23.02.1999	027	SZENTE SÁNDOR Odorheiu Secuiesc, str. Victoriei, nr. 41,bl.U6, et.1, ap.4, jud. Harghita,cod poștal 535600, Tel : 0266/219143, e-mail : prooffice@szente.ro Szente Sándor	Brevete Mărci Desene	CI
21.07.1999	028	NOWAPATENT SRL Medias, str. Lotru, nr.4, bl.92, ap.1 Tel : 0269/841373 ; 0264/833273, Fax : 0269/833273 e-mail : nowapatent@birotec.ro office@nowapatent.ro Danciu Ioan	Brevete Mărci	SRL
30.08.1999	029	CABINET DE PROPRIETATE INDUSTRIALĂ “BIONPI” București, Calea Dorobanților 126-130 Bl. 8, et. 9 Ap. 50 sector 1, cod 010577, Tel/Fax: 021/2316549, GSM: 0723 187944, 0746184697 e-mail: bionpi@b.astral.ro bionpi@hotmail.com; Ing. Ion Rodica Cocuța	Brevete Mărci Desene	CI

12.11.1999	030	AGENȚIE DE CONSULTANȚĂ ÎN PROPRIETATE INTELLECTUALĂ ȘI TRANSFER DE TEHNOLOGIE « SPRÎNCEANU NICOLAE » Drobeta Turnu Severin, Str. Gheorghe Ionescu Sisești nr. 96, bl.E2, sc.1, et. 3, ap.8, cod 220212, Tel/Fax : 0252/311690, Mobil :0721796318 e-mail: nicolaesprinceanu@yahoo.com Nicolae Sprînceanu	Brevete Mărci Desene	Ci
21.01.2000	031	CABINET INDIVIDUAL IVĂNESCU GABRIEL DAN Brașov, Str. Al. I. Cuza nr. 58 ap. 7, cod 500085, Tel/fax:0268/471650, GSM:0722248415, e-mail: d.ivanescu@xnet.ro Ivănescu Gabriel Dan	Brevete Mărci Desene	Ci
15.02.2000	032	CABINET INDIVIDUAL ANGHEL LUMINIȚA DOINA București, Str. Gherghitei Nr.1, Bl.94B, Sc. B, Ap.76, Sector 2, Tel/Fax :021/2407985,GSM : 0723301706 e-mail : anghel.doina@rdslink.ro Ing.Av.Anghel Luminita Doina	Brevete Mărci Desene	Ci
24.08.2000	033	APOSTOL SALOMIA P.F.A. Galați, Str. Reg. 11 Siret nr. 15, bl. E4, Et.3, ap. 54, cod 800333,Tel/Fax : 0236/436437, 0766765027, saly_apostol@yahoo.com Ing.Apostol Salomia	Brevete Mărci Desene	Ci
07.09.2000	034	AGENȚIA DE PROPRIETATE INDUSTRIALA - APIA SRL București, Str. Romancierilor nr. 5, bl.C14, sc.B, ap.41, sector 6, cod 061791, OP23-CP11, Tel/Fax: 021/7783100, GSM: 0745 031557, e-mail: office@mark-apia.ro, www.mark-apia.ro Visalom Theodor	Mărci	SRL
17.10.2000	035	PERSOANĂ FIZICĂ INDEPENDENTĂ BERCEANU MARIA AURELIA București, Str. Cogîlnic 25, sector 3, Tel: 021/3264568 GSM:0744954085, berceanu_maria_aurelia@yahoo.com Berceanu Maria Aurelia	Brevete Mărci	PF
25.10.2000	037	PERSOANĂ FIZICĂ INDEPENDENTĂ MATEI ELENA Bacău, Str. Alecu Russo, bl. 33, Et.6,sc. C, ap.26, cod 600133, Tel: 0234/160424 Matei Elena	Mărci	Ci
20.11.2000	038	CABINET INDIVIDUAL' ION FLOREA' București, Calea Dorobanților 126-130, bl.8,et.9,ap.50, sector 1, cod 010577, Tel/Fax: 021/2316549,GSM: 0724313260, e-mail: florea-ion@b.astral.ro, florea_ion@plic.ro Ing.Ion Florea	Mărci	Ci

28.11.2000	039	CABINET IN DIVIDUAL GREAVU DOINA MARIANA Sibiu, str. Constantin Noica, bl. 2, ap.21, cod 550169 Tel:0269/218500,Fax:0269/212170, Mobil:0766489179 Ing. Greavu Doina Mariana	Brevete Mărci Desene	CI
11.12.2000	040	INTEL PROTECT SRL Braşov, B-dul M. Kogălniceanu, nr. 20, bl. 1k, sc. C-D, cod 500173, Tel: 068/413117, Fax: 0268/477333, GSM: 0744 355100 e-mail: intelprotect@ccibv.ro Coşescu Camelia, Axente Elena	Brevete Mărci Desene Topografii	SRL
08.01.2001	041	CABINET "CECIU GABRIELA" CONSULTANȚA ÎN DOMENIUL PROPRIETĂȚII INTELLECTUALE Timișoara, Str. Narciselor, nr. 6, sc. A, ap. 110, jud. Timis, cod postal 300024, Tel/Fax.: 0256/494846; GSM: 0745 388039, e-mail: gabrielaceciu@hotmail.com Ing.Ceciu Gabriela	Brevete Mărci Desene	CI
10.01.2001	042	VLAD CONSTANTIN Constanta, Bd. 1 decembrie 1918 nr. 5, bl. F16, ap.34, cod 900711, Tel/Fax: 0241/625643, GSM: 0722 370300, e-mail: vlad@gmb.ro Vlad Constantin	Brevete Mărci Desene	CI
07.02.2001	043	PERSOANĂ FIZICĂ INDEPENDENTĂ FÎNTÎNĂ RAUL – SORIN Braşov, Str. Griviței nr. 69, bl. 29, sc. D, ap.32, cod 500198, Tel: 0268/427713, Fax: 0268/422100, e-mail: raulfantana@ronline.ro Fîntînă Raul Sorin	Brevete Mărci Desene	PF
28.02.2001	044	PERSOANĂ FIZICĂ LARCO IOAN Iași, Bdul. Independenței nr. 23, bl. B 1-5, Tr. 5. et. 5, ap. 17, cod 700101, Tel. 0232/311146 Larco Ioan	Brevete Mărci Desene Topografii	PF
05.03.2001	045	BIROU DE PROPRIETATE INDUSTRIALA BROJBOIU DUMITRU ADRIAN FLORINEL Pitești, Bd. Republicii, bl.212,sc. D, ap.16, jud.Argeș, cod 110177, Tel/Fax.: 0248/637961, GSM: 0745 143095,adrian brojboiu@yahoo.com Brojboiu Dumitru Adrian Florinel	Brevete Mărci Desene	CI
12.04.2001	047	INTELLECTUAL PROPERTY OFFICE SRL București, Str. Alexandru Moruzzi nr. 6, bl. B6, sc. 2, ap.62, sector 3, cod 031155, Tel/Fax.: 021/3262388, GSM: 0745 094241, e-mail: ipo@b.astral.ro Ciuda Berivoe Anca	Brevete Mărci Desene	SRL

07.05.2001	049	ANDRA MUSATESCU CABINET DE PROPRIETATE INDUSTRIALA București, Str. Drumul Taberei nr. 71, bl.TD42, sc.1, et.4, ap.28, sector 6, cod 061366, GSM: 0722 879810, e-mail: amusatescu@dnt.ro Mușatescu Andra Oana	Brevete Mărci Desene Topografii	CI
2001	050	CABINET ACSINTE PAULA-ADRIANA București, str. Maior Coravu Ion, nr.1-7, bl. C4, ap.85, Tel/fax: 021/2507396, GSM: 0723317631 paula@legalservices.ro Av. Acsinte Paula Adriana	Mărci	PF
2001	051	PERSOANĂ FIZICĂ INDEPENDENTĂ POPESCU RADU-ROMEO București, Bd. Corneliu Coposu nr.3, bl. 101, sc. 3, et.4, ap. 50, sector 3, cod 030601, GSM: 0722 510598, e-mail: rropescu@xnet.ro Popescu Radu Romeo	Brevete Mărci Desene	PF
31.05.2001	071	CONS INTEL BMA CABINET CONSULTANȚĂ Cart. Dorobanti, nr.2, bl. D2, at.1, ap.5,120087, C.P.8- O.P. 1 Buzau, Fax : 0238/719619, GSM: 0745086588, email: marius_bozio@yahoo.com Marius Bozioreanu	Brevete Mărci Desene Topografii	CI
12.09.2001	053	CABINET MIHAI LUCIAN Miculiți & Asociații SCPA (LINKLATERS) București, Str. Nicolae Iorga, nr. 8, sector 1, cod 010434 Tel : 021/3071500, Fax : 021/3071555 e-mail: lucian.mihai@linklaters.com, Av. Mihai Lucian	Brevete Mărci Desene	PF
21.11.2001	055	ROVALCONS SRL AGENȚIE DE PROPRIETATE INTELLECTUALĂ Câmpina, Str. Orizontului, nr.1, bl. R10, et.7, ap.27, Jud. Prahova, cod 105600, Tel/Fax : 0244/ 371390; GSM :0722 540580, e-mail: rovalcons@xnet.ro Ioacăra Valentin	Brevete Mărci Desene	S.R.L.
2001	056	SOLO INVENT S.R.L. București, Calea 13 Septembrie, nr. 104, bl. 48, ap. 8, sect. 5, cod 050727, Tel/Fax: 021/4511497, GSM: 0744 313 229, solo_invent@yahoo.com	Brevete Mărci Desene	S.R.L.
2001	057	CABINET N. D. GAVRIL S.R.L. București, Str. Ștefan Negulescu nr. 6A, sector 1, Tel./fax : 021/2302882, GSM :0722983520, 0723 383 758, e-mail : gavrilmn@yahoo.com cabinetgavril@yahoo.com, Gavril Niculina	Brevete Mărci	S.R.L.

16.04.2002	086	ARIANA GRUP SRL Brasov, Str. Carpenului nr.3, Bl. A4, ap.29, cod 500256, Tel :0268/314091 Fax :0268/329559, Tel : 021/3243756, angela_intelect@yahoo.com GSM : 0723051279 Popescu Angela	Mărci Desene Brevete	S.R.L.
24.04.2002	087	IACOBINI&CO, CONSILIERI IN DREPTUL DE PROPRIETATE INDUSTRIALĂ SRL Bucuresti, Calea Mosilor, nr.258, bl. 4bis, ap.22, sector 2, Tel : 021/2104690 ;Fax : 021/2104793, e-mail : asimri@yahoo.com, vladrosanu@hotmail.com Iacobini Anca Svetlana, Iacobini Mihnea Razvan	Mărci Brevete Desene Topografii	S.R.L.
04.09.2002	088	MANAGER EXPERT SRL Tg. Mures, Str. Nicolae Grigorescu, nr. 33, ap.3 Tel :0265/250825 ;0265/233033, evaluator@rdslink.ro Nutiu Emil, Cetina Dan	Mărci	S.R.L.
08.01.2003	059	CABINET INDIVIDUAL - LAPTEȘ ELVINE Bucuresti, Intrarea Badeni nr.3, Bl.M18, sc. 2, ap.40, sector 3 cod 030471, Tel: 021/3405500, elvine17@yahoo.com	Brevete	CI
11.02.2003	089	RATZA ȘI RATZA SRL București, B-dul A.I. Cuza Nr. 52-54, Sect.1, cod 011053, Tel :021/2601348, Fax : 021/2601349 e-mail ; office@ratza-ratza.com Enache Ion, Rață Grigore	Brevete Mărci Desene	SRL
13.02.2003	062	CABINET INDIVIDUAL ANDRONACHE PAUL București, Str.Sibiu nr.14, bl.E21, et.6, ap.35, sect 6, Tel/Fax: 021/7250069, GSM: 0722741043, e-mail: paul.andronache@artelecom.ro Andronache Paul	Mărci Desene Topografii Brevete	CI
14.05.2003	090	RAMCONSULTING SRL Cluj Napoca, Str. Augustin Buneanr.28, cod 400170 Fax : 0264/436792, GSM : 0744354156, e-mail : ramconsulting@email.ro Gânscă Aurelian Tudor	Mărci Desene Topografii Brevete	SRL
16.05.2003	070	CABINET OANA COCOLOI București, Drumul Taberei nr.120, bl.OD1, sc.5, ap.189, sector 6, cod 061413, Tel: 021/7450757, GSM: 0723144664, e-mail: oana_cocoloi@yahoo.com Oana Cocoloi	Mărci	CI
10.06.2003	091	ALLEGRA CONSULTING SRL Bucuresti, Aleea Huedin nr.1, bl.5, sc.1, ap.5, sector 4, cod 040917, GSM: 0722249961, Tel/Fax: 021/3231384 e-mail: gabriela.milcev@allegra.ro; www.allegra.ro Milcev Gabriela	Brevete Mărci Desene Topografii	SRL

19.06.2003	069	RASKAI M M BREVMARC CONSULT S.R.L. Dej, Str. Unirii, nr.3, BL. D8, ap.7, judetul Cluj, 405200, Tel/Fax: 0264/211847, GSM: 0742084050 Raskai Maria	Brevete Mărci Desene Topografii	S.R.L.
01.07.2003	092	CONINFO S.R.L. Târgu Mures, str. Lacrimioarea nr.9, Tel: 0265/210138, Fax: 0265/210109 Mobil: 0745579934, 0745303867 e-mail: teodora@itongrup.com ; cojocnean@iton.com www.coninfo.ro Itu Teodora, Cojocnean Maria Rodica	Desene Brevete Mărci	S.R.L.
25.07.2003	093	NESTOR NESTOR DICULESCU KINGSTON PETERSEN – CONSILIERE ÎN P.I. S.R.L. București, Calea Dorobantilor nr.237B, et.11, camera 11-8, cod 010566 Harsany Alexandru, Culic Andrei Radu	Mărci Desene	S.R.L.
11.08.2003	66	CABINET INDIVIDUAL FLOREA MIHAELA București, Str. Grigore Alexandrescu nr.1, bl.D7, ap.4, sector1, Fax: 021/2230342 GSM: 0722601120 e-mail: florea@gide.com Florea Mihaela	Mărci Desene Brevete	CI
19.08.2003	067	TEODORU & ASOCIAȚII București, str. Nerva Traian nr.12, bl.M37, sc.1, ap.1, cod 031178, Tel: 021/3230838 Fax: 021/3263955 GSM: 0722549219 , e-mail: violeta@teodoru.ro, www.romaniatrademarks.ro Teodoru Violeta	Mărci	CI
19.08.2003	068	CABINET DE PROPRIETATE INDUSTRIALA NICOLAE BURCHEL București, Str. Dr. Radovici nr.8, sector 5, cod 050468, Tel: 021/2126515, Fax: 021/4114188, e-mail: nburchel@lenp.ro Nicolae Burghel	Mărci	CI
21.08.2003	094	N.P.C. S.R.L. Brașov, str. Alexandru cel Bun, nr.13, bl.E28, ap.7 cod 500025, OP 1 – CP 298, GSM: 0744520357, e-mail: totu@unitbv.ro Țoțu Ioan	Mărci Desene Topografii	SRL
22.10.2003	072	CABINET INDIVIDUAL DE PROPRIETATE INDUSTRIALĂ - NEGOMIREANU LIVIA București, Șos. Nicolae Titulescu nr.94, bl.14A, sc 4 ap.127, sect.1, cod 011146, Tel/Fax: 021/2235637, GSM: 0722444719 Negomireanu Livia	Mărci Desene	CI

30.10.2003	073	CABINET DE PROPRIETATE INDUSTRIALA "VIȘOIU LILIAN CATALIN" București, Str. Alexandru Vlahuta nr.3, bl. M48, sc.A, ap.7, sector 3, Tel/Fax: 021/3207251, GSM: 0744480657, e-mail: visoiucatalin@yahoo.com, www.visoiucatalin.home.ro jur. Vișoiu Lilian Catalin	Brevete Mărci Desene Topografii	CI
4.11.2003	074	CABINET DE PROPRIETATE INDUSTRIALA "DUNĂREANU MIHAIL" Bucuresti, Bd. Constantin Brâncoveanu nr.8, BI B2, ap.13, sector 4, Tel: 021/4600419, GSM : 0723398499, e-mail: dunareanu_mileniu3@k.ro Dunăreanu Mihail	Brevete	CI
11.12.2003	095	INTERNATIONAL PATENT&MARK S.R.L. Brasov, Str.Jepilor nr.2, BI A8, sc.C, ap.12, Tel: 0268/319158, e-mail: karlameyndt@yahoo.com, Mendes Viegas Meyndt Karla	Brevete	SRL
12.12.2003	096	EDIPLAST S.R.L. Tg. Mureș, Str. Măgurei nr.25, ap.2, Tel/Fax: 0265/263775, GSM: 0744394036, e-mail: moniadel@artelecom.net Vasilache Virgilius	Mărci Desene Brevete	SRL
22.12.2003	097	SD PETOSEVIC ROMANIA SRL București, Calea Victoriei nr.100, sc.1, ap.20, biroul 1, Tel: 021/3057996, Fax: 021/3145481, e-mail: moprea@petosevic.com, GSM: 0722259260 Oprea Marilena	Brevete Mărci Desene Topografii	SRL
2.02.2004	080	CABINET INDIVIDUAL IOANIȚESCU TRAIAN București, Bd. Timișoara nr.49, BI Cc6, ap.27, sector 6, Tel: 021/4402510 Ioanițescu Traian	Brevete Mărci Desene	CI
2.02.2004	077	CABINET INDIVIDUAL PEICIU ADRIANA Bucuresti, str. Stefan cel Mare nr.230, BI.46, ap.47, Tel/fax: 021/2360317, 2104132 Peiciu Adriana	Mărci Desene	CI
9.02.2004	098	CABINET ANI FUCIU SRL Com.Snagov, Bloc P53, sc.A, ap.1, jud.Ifov, Tel: 021/4910123, Fax: 021/3142157, GSM: 0744370196, e-mail: anif@euro.ro , ani.fuciu@euro.ro Fuciu Anișoara	Mărci Desene	SRL
11.02.2004	081	INTEL PROPERTY CONSULT București, Str. Ion Miorescu, nr.42A, sector 2, Tel: 021/6192276, Fax:021/2123364, 0744506010 Teodorescu Dan Mihai	Brevete Mărci Desene	CI

16.02.2004	099	LEGAL BRAND S.R.L. București, Str. Nicolae Licăreț nr.1, bl.33, sc.C, ap.107, Tel: 0722674635, 0722607380, e-mail: legal.brand@easynet.ro Stăncescu Anca, Stăncescu Alin Cristian	Brevete Mărci Desene Topografii	SRL
20.02.2004	100	CABINET GORDON SRL București, Str. Spătaru Preda nr.20, bl. 97A, sc.1, ap.4, Tel: 021/4239468, GSM: 0723261373, e-mail: dgiplaw@yahoo.com Gordon Dean Daniel	Brevete	SRL
22.02.2004	082	CABINET DE PROPRIETATE INDUSTRIALA CIUPAN CORNEL Cluj Napoca, Str. Mestecenilor nr.6, bl.9E, ap.2, Tel: 0264/524425; 0264/415051, Fax: 0264/415054, e-mail: cornel.ciupan@zeus.east.utcluj.ro Ciupan Cornel	Brevete	CI
26.03.2004	083	CABINET POPESCU LIVIA Bucuresti, bd. Camil Ressu 27, bl.N1, ap.188 Tel: 021/3481010, liviap25@yahoo.com Popescu Livia	Brevete Mărci Desene Topografii	CI
01.06.2004	102	S.C. LUTARIS INTELPROT S.R.L. Timisoara, 300686, Str. Sirius nr.9, sc.A, ap.8, Tel/Fax: 0256/489301, Mobil: 0742143718, 0723319154, e-mail: qualitarium@qualitarium.ro Tărăbîc Lucian	Brevete Mărci Desene	SRL
17.06.2004	108	ARIANA AGENȚIE DE PROPRIETATE INDUSTRIALĂ SRL Bucuresti, sect.4, str. Semnic, nr.1, bl.23, ap.90 Tel: 0724260277, bicucristina2000@yahoo.com e-mail: m.constanda@k.ro, office@inregistrare-marci.ro, tel/fax: 0268/315046 Bicu Cristina, Constanda Madalina	Brevete Mărci Desene	SRL
14.07.2004	107	ARIANA S.R.L. Brasov, Bd. 15 noiembrie, nr.90, sc.B, ap.5, 0723204268, tel/fax : 0268/315046, office@inregistrare-marci.ro Bozocea Violeta, Popescu Codruta Octavia	Brevete Mărci Desene	SRL
10.09.2004	103	CABINET INDIVIDUAL DE PROPRIETATE INDUSTRIALĂ - MIHAELA PITICU București, str. Pictor Ion Andreescu nr.31, ap.14 Tel: 6442760, Fax: 2527279, Mobil: 0722398836, e-mail: mihaelapiticu@yahoo.com, mihaelap@musat.ro Piticu Mihaela	Mărci	CI

10.09.2004	104	CABINET INDIVIDUAL DE PROPRIETATE INDUSTRIALĂ – Ana Maria Plăveți Bucuresti, str. Jules Michelet nr.7, Tel/Fax: 3127005, 2127750, 2127710, office@plaveti.ro, www.plaveti.ro Ana Maria Plăveți	Mărci Brevete	CI
28.10.2004	106	OSTER – SOCIETATE CIVILA PROFESIONALA DE PROPRIETATE INDUSTRIALĂ Bucuresti, Str. Batiste nr.35, ap. 23, cod 020935, Tel/Fax: 021/3147249 , GSM: 0721254270, 0723177236 traianosiescu@xnet.ro Udrea Elena Rodica, Traian Osiescu	Mărci Desene	S.C.P.
02.11.2004	114	INTELLIA CONSULTING SRL Iasi, str. Petre Ispirescu, nr.3A, bl.A3, sc.B, ap.44 Tel: 0726737527, e-mail: intellia@gmail.com Păuneț Alexandrina	Brevete Mărci Desene	SRL
22.12.2004	116	INVEL – AGENȚIE DE PROPRIETATE INDUSTRIALĂ București, str. Ion Ghica nr.3, ap.20, Fax: 021/4303542, GSM: 0723205048, office@invel.ro Velcea Marian	Brevete Mărci Desene	SRL
06.01.2005	118	EURORESSOURCES SRL Medias, str. Ion Creangă, nr.4, ap.6, Tel: 0269/843504, Fax: 0269/824812 Fulea Maria	Brevete Mărci Desene	SRL
27.01.2005	111	CABINET INDIVIDUAL – NIȚU ION Constanta, bl. Tomis, nr.46, et.2, camera 26, Tel: 0241/512608, mobil: 0723317298 Nitu Ion	Mărci Desene Brevete	CI
27.01.2005	112	CABINET VELICA – Agenție de proprietate industrială Bucuresti, str. Brutus M.I., nr.13, ap.3, cod 050124 Tel/ Fax: 021/3357463, Mobil: 0722645283, www.velica.ro, office@velica.ro Velica Ion Gabriel	Mărci	CI
06.06.2005	125	V&F IP CONSULTING SRL Bucuresti, Bd Camil Ressu, nr.27, bl.N1, ap.214, Tel: 021/3140200, Fax: 021/3140290, Mobil: 0744487223, popescul@vf.ro Popescu Laurentiu Horea	Mărci Desene	SRL

**LISTA CONSILIERILOR ÎN PROPRIETATE INDUSTRIALĂ, MEMBRI AI CAMEREI NAȚIONALE
A CONSILIERILOR ÎN PROPRIETATE INDUSTRIALĂ DIN ROMÂNIA, AUTORIZAȚI PENTRU
DOMENIUL DESENELOR ȘI MODELELOR INDUSTRIALE
pentru luna septembrie/ 2005**

Nume și Prenume/ Nr. din Reg. Nat	Denumirea societății Adresa societății	Societate cu obiect de activitate propr.ind.
ACSINTE PAULA- ADRIANA 20-1160	CABINET ACSINTE PAULA ADRIANA București, str. Major Coravu Ion, nr.1-7, bl.C4, ap.85, Tel/fax : 021/2507396, GSM : 0723 317631 paula@legalservices.ro	DA
ALAN LILIANA 94-1037	BEGA GRUP Timișoara, Calea Stan Vidrighin nr. 5A, Tel:0256/222103, Fax:0256/190800, GSM : 0724250467 e-mail:alan@tehnomet.ro	NU
ANDREI MARIANA 93-1017	M.Ap.N. – Departamentul pentru armament București, Drumul Taberei nr. 9-11, sector 6 Tel: 021/4106267; Fax: 021/3151779, 3147327, GSM: 0723668592, e-mail: mariana.andrei@dpa.ro	NU
ANDRONACHE PAUL 2003-1216	CABINET INDIVIDUAL ANDRONACHE PAUL București, Str.Sibiu nr.14, bl.E21, et.6, ap.35, Tel/Fax: 021/7250069, GSM: 0722741043, e-mail: paul.andronache@artelecom.net	DA
ANGHEL LUMINIȚA DOINA 93-1020	Cabinet individual ANGHEL LUMINIȚA DOINA București,Str. Gherghitei nr 1,BI. 94B, Sc.B, Ap.76, sector 2, Tel/Fax: 021/2407985, GSM : 0723 301706, anghel.doina@rdslink.ro	DA
APOSTOL SALOMIA 99-1127	PERSOANĂ FIZICĂ Galați, Str. Reg. 11 Siret nr. 15, bl. E4, ap. 54, Tel/Fax: 0236/436437 GSM 0766765027, saly_apostol@yahoo.com	DA
AXENTE ELENA 99-46/1	INTEL PROTECT S.R.L. Brașov, Str. M. Kogălniceanu, nr. 20, bloc 1k, sc. C-D, Tel: 0268/412567, Fax: 0268/477333, GSM: 0722 464314, e-mail:intelprotect@ccibv.ro;	DA
BARBU MIRCEA 94-1042	PERSOANĂ FIZICĂ București, Sos.lanului nr.21, bl.106A, sc.b, ap.73, sect.2, Tel/Fax: 021/6536608, 0724.834.010 e-mail: bmircea@mailbox.ro	DA
BĂLAN GHEORGHİȚĂ 92-1	RODALL-AGENȚIE DE PROPRIETATE INDUSTIALĂ SRL București, Str. Polonă nr. 115, bl. 15, Sc.A,Et.4, ap. 19 sect. 1, Tel: 021/2108342, GSM: 0722 652111, Fax: 021/2105794	DA

BĂLAN VALERIA CORNELIA 96-49	RODALL-AGENȚIE DE PROPRIETATE INDUSTRIALĂ SRL București, Str. Polonă nr. 115, bl. 15, sc. A, ap. 19 sector 1, Tel: 021/2108342, GSM: 0744 377047, Fax: 021/2105794	DA
BICU CRISTINA MĂDĂLINA 2003-1308	ARIANA AGENTIE DE PROPRIETATE INDUSTRIALA SRL Bucuresti, sect.4, str. Semnic, nr.1, bl.23, ap.90 Tel: 0724260277, bicucristina2000@yahoo.com office@inregistrare-marci.ro, tel/fax: 0268/315046	DA
BLAG IOANA 94-1039	INDUSTRIA SĂRMEI SA Câmpia Turzii, Str.Laminoriștilor nr. 145, Județ Cluj Tel : 0264/368661 int 390; 0264/366663	NU
BORLAN T. RADU 20-1161	PATENTMARK S.R.L. București str. Dr. N. Turnescu nr. 2, sector 5, Tel: 021/3121669, Fax: 021/2233963, e-mail:stema@pcnet.ro	DA
BOZIOREANU MARIUS ADRIAN 20-1165	CONS INTEL BMA CABINET CONSULTANȚA Buzău, Cart, Dorobanti 2, bl.D2, et.1, ap.5 CP 8, OP1, Mobil : 0745086588, Fax : 0238/719619, marius-bozio@yahoo.com	DA
BOZOCEA GINA VIOLETA 2003- 1222	ARIANA S.R.L. Brasov, Bd. 15 noiembrie, nr.90, sc.B, ap.5, e-mail : 0723204268 , tel/fax : 0268/315046, office@inregistrare-marci.ro	DA
BROJBOIU DUMITRU ADRIAN FLORINEL 95-1067	BIROU DE PROPRIETATE INDUSTRIALA B-dul Republicii bl 212, sc.D, ap.16, Pitești, jud. Arges, tel/fax 0248 /637961, GSM 0745143095 e-mail:adrian_brojboiu@yahoo.com	DA
BUCĂȚARU RODICA FILICA 93-14	ROMINVENT S.A. București, Str. Ermil Pangratti nr. 35, et.1, sect.1 Tel: 021/2312515, Fax: 021/2312550 e-mail: office@rominvent.ro	DA
BURȚILĂ IOAN 93-1022	MILENIUL 3 Agenție de Proprietate Industrială S.R.L. Pascani, Str. Moldovei nr. 10, bloc Crinul, sc. A, Ap. 28, Tel/Fax: 0232/719190; GSM: 0740 820582	DA
BUZLEA ELISABETA 93-25	INTELECT S.R.L. Oradea, B-dul Dacia nr. 48, Bl. D10, Ap.3, OP 9- CP128, Tel 0259/253847, Fax:0259/268094 GSM: 0745 040831, e-mail: intelect@rdslink.ro	DA
BUZLEA MIRCEA VALENTIN 2003- 1234	INTELECT S.R.L. Oradea, B-dul Dacia nr. 48, Bl. D10, Ap.3, OP9-CP128, Tel 0259/253847, Fax:0259/268094 e-mail: intelect@rdslink.ro	DA

BUZLEA NARCISA FLORICICA 2003- 1235	INTELECT S.R.L. Oradea, B-dul Dacia nr. 48, Bl. D10, Ap.3, OP9-CP128, Tel 0259/253847, Fax:0259/268094 e-mail: intelect@rdslink.ro	DA
CABARIU LIVIU 99-62	ROMINVENT S.A. București, Str. Ermil Pangratti nr. 35, et.1, sect.1 Tel: 021/2312515, Fax:021/2312550, Mobil :0722650129, e-mail: office@rominvent.ro	DA
CĂMPEAN GHEORGHE- GEORGEL 96-1087	NEPTUN SA Câmpina, Str. Bobâlna nr. 57-63, Jud. Prahova Tel. 0244/335651 (235), Fax. 0244/370338 , 336641, e-mail: neptun@interplus.ro	NU
CECIU GABRIELA 94-1045	CABINET "CECIU GABRIELA" CONSULTANȚĂ ÎN DOMENIUL PROPRIETĂȚII INTELLECTUALE 300024 Timișoara, Str. Narciselor, nr. 6, sc. A, ap. 110, jud. Timis, Tel/Fax: 0256/494846; GSM: 0745 388 039, e-mail: gabrielaceciu@hotmail.com	DA
CIOBANU MARIETTA 93-1019	COMETAM SRL București, Str. Cetatea de Baltă nr. 118, bl. 9, ap. 5, sector 6, Tel/Fax: 021/7723008, Mobil :0745181098 e-mail: mciobanu@pcnet.ro	DA
CIUDA-BERIVOE ANCA 96-41	INTELLECTUAL PROPERTY OFFICE SRL București, Str. Alexandru Moruzzi nr. 6, bl. B6, sc. 2, et. 8, ap. 62, sector 3; Tel/Fax: 021/3262388, GSM : 0745 094241, ipo@b.astral.ro	DA
COJOCNEAN MARIA RODICA 2003- 1241	CONINFO S.R.L. Târgu Mures, str. Lacrimioarea nr.9, Tel: 0265/210138, Fax: 0265/210109 GSM: 0745303867, e-mail: iton@itongrup.com, iton@rdslink.ro	DA
COMĂNESCU NADIA VASILICA 2003- 1242	ANTIBIOTICE SA Iași, Str. Valea Lupului nr.1, Tel: 0232/253600 int.525, Fax: 0232/211020, GSM: 0745371217 , e-mail: trademarks@antibiotice.ro	NU
CONSTANDA CECILIA MĂDĂLINA 2003-1304	ARIANA AGENTIE DE PROPRIETATE INDUSTRIALA SRL Bucuresti, sect.4, str. Semnic, nr.1, bl.23, ap.90 e-mail: m.constanda@k.ro, office@inregistrare-marci.ro, tel/fax: 0268/315046	DA
CONSTANTIN ADRIAN GEORGE 99-1148	CABINET ENPORA S.R.L. București, str. George Calinescu nr.52A, ap.1, 011694, Tel: 021 2300990; 031 1001634, Fax: 021 2302311; 031 1007927, pop@patents.ro	DA

CORPADE ALEXANDRU 98-35	PERSOANĂ FIZICĂ - INCOR Braşov, Str. C-tin Brâncoveanu nr. 54, et. 1, ap. 4, Tel : 0268/513577	DA
COSTIN NICOLAE 96-24	AGENȚIE DE PROPRIETATE INDUSTRIALĂ – « COSTIN – SNC » Baia Mare, Str. Şoimului nr. 5, Tel/fax: 0262/276426, GSM: 0744 966079	DA
COSTINESCU PETRU 98-1125	PETRU COSTINESCU-DICOSTI Bucureşti, Str. Viorele nr. 30, bl. 20A, ap. 23, sector 4, OP 44 – CP5, Tel : 021/3303162, Fax : 021/3304733, e-mail : dicosti@rdslink.ro	DA
COŞESCU CAMELIA 99-46/2	INTEL PROTECT S.R.L. Braşov, Str. M. Kogălniceanu, nr. 18-20, bloc 1k, sc. C-D, Tel: 0268/413117, Fax: 0268/477333, GSM: 0744 355100, intelprotect@ccibv.ro	DA
CSAPO MARTINESCU ERNEST 95-1072	ROMBAT SA Bistriţa, Str. Petru Rareş nr. 3, Bl. 3, sc. C, ap. 38 Tel. 0263/238009, Fax :0263/234010, e-mail: emi@rombat.ro	NU
CSOMOS LILIANA – MARIA 99-1144	EUROPHARM S. A. Braşov, Str. Poienelor, nr. 5, Tel: 0268/310007, Fax:0268/314026, e-mail: liliana.csomos@gsk.com	NU
CULIC ANDREI RADU 2003-1248	NESTOR NESTOR DICULESCU KINGSTON PETERSEN – CONSILIERE IN P.I. S.R.L. Bucureşti, Calea Dorobantilor nr.237B, et.11, camera 11-8, GSM: 0744309382	DA
DOBREANU IULIAN 95-1082	COMPANIA NAȚIONALĂ A LIGNITULUI OLTENIA Târgu Jiu, Str. Tudor Vladimirescu nr.1-15	NU
DOBRESCU MELANIA 93-1025	UPETROM – 1 Mai SA Ploieşti, Piața 1 Decembrie 1918, nr. 1, Prahova Tel: 0244/174 051/1618; Fax: 0244/110327	NU
DONȚU OVIDIU-LIVIU 20-1171	CAMERA DE COMERȚ ȘI INDUSTRIE SUCEAVA Str. Universității, nr. 15-17, Suceava Tel./fax : 0230/523587	NU
DUMITRESCU ARTEMIS SORINA 2003- 1250	ROMINVENT S.A. Bucureşti, Str. Ermil Pangratti nr. 35, et.1, sect.1 Tel: 021/2312515, Fax: 021/2312550 e-mail:artemisb@rominvent.ro	DA
DUȚULESCU CORINA CARMEN 93-93	ROMINVENT S.A. Bucureşti, Str. Ermil Pangratti nr. 35, et.1, sect.1 Tel: 021/2312515, Fax: 021/2312550 e-mail: office@rominvent.ro	DA

ENACHE ION 95-1074	RATZA SI RATZA SRL Bucuresti, B-dul A.I. Cuza Nr. 52-54, Sect.1 Tel :021/2601348, Fax : 021/2601349 email : office@ratza-ratza.com	DA
ENE SILVIA 20-1159	CABINET M. OPROIU – CONSILIERE ÎN PROPRIETATE INTELECTUALĂ București, Str. Popa Savu, nr. 42, parter, sector 1. Tel : 021/2602833, 021/2602834, Fax : 021/2602835, 021/2602836, CP : 2-229, e-mail : office@oproiu.ro	DA
ENESCU LUCIAN 92-7	ROMINVENT S.A. București, Str. Ermil Pangratti nr. 35,et.1, sector1, Tel: 021/2312515, 2312541, Fax: 021/2312550, 2312454, e-mail: office@rominvent.ro	DA
ENESCU MIRUNA 2003- 1254	ROMINVENT S.A. București, Str. Ermil Pangratti nr. 35, et.1, sect.1 Tel: 021/2312515, Fax: 021/2312550 e-mail : menescu@rominvent.ro	DA
FAIGHENOV MARIOARA 95-1063	AGENȚIE DE PROPRIETATE INTELECTUALA ȘI TRANSFER DE TEHNOLOGIE-AGPITT-SRL București, B-dul Libertății nr. 12, bl.113, sc.2, et.3, ap.28, sector 4; CP 42-106,Tel: 021/3177693; 3177583; Fax : 021/3178584 ; GSM : 0744 293552 ; 0724539752 e-mail :faighenov@xnet.ro; office@agpitt.ro	DA
FĂNTÂNĂ RAUL-SORIN 94-23	PERSOANĂ FIZICĂ Brașov, Str. Griviței nr. 69, bl. 29, sc. D, ap. 32 Tel: 0268/427713, e-mail: raulfantana@ronline.ro	DA
FIERĂSCU COSMINA- CATRINEL 96-42	ROMINVENT S.A. București, Str. Ermil Pangratti nr. 35, et.1, sect.1 Tel: 021/2312515, Fax: 021/2312550 e-mail: office@rominvent.ro	DA
FLOREA ILEANA MARIA 2003-1258	ROMINVENT S.A. București, Str. Ermil Pangratti nr. 35, et.1, sect.1 Tel: 021/2312515, Fax: 021/2312550 e-mail: iflorea@rominvent.ro	DA
FLOREA MIHAELA 2003-1257	CABINET INDIVIDUAL FLOREA MIHAELA București, Str. Grigore Alexandrescu nr.1, bl.D7, ap.4, sector1, Fax: 021/2230342 GSM: 0722601120 , e-mail: florea@gide.com	DA
FUCIU ANIȘOARA 2003-1259	CABINET ANI FUCIU SRL Com.Snagov, Bloc P53, sc.A, ap.1, jud.Ifov, Tel: 021/4910123, Fax: 021/3142157, 0744370196, e-mail: anif@euro.ro , ani.fuciu@euro.ro	DA

FULEA MARIA 95-1076	EURORESSOURCES SRL Medias, str. Ion Creangă, nr.4, ap.6, Tel: 0269/843504, Fax: 0269/824812	DA
GAVRIL NICULINA 2001-1211	CABINET N. D. GAVRIL S.R.L. București, Str. Ștefan Negulescu nr. 6A, sector 1, 011651 Tel./fax: 021/2302882 , GSM: 0722983520, 0723 383 758, e-mail : cabinetgavril@yahoo.com, gavrilnin@yahoo.com	DA
GAVRILIU ANA-CORINA 93-1031	BIOTEHNOS S.A. București, Str. Dumbrava Roșie nr. 18, Tel: 021/2102015 int 120 ; Fax : 021/2109705, GSM 0723302092	NU
GÂNSCA AURELIAN TUDOR 2003-1221	RAMCONSULTING SRL Cluj Napoca, Str. Augustin Buneanr.28, Fax : 0264/436792, GSM : 0744354156, e-mail : ramconsulting@email.ro	DA
GHENU MIHAELA 93-15	ROMINVENT S.A. București, Str. Ermil Pangratti nr. 35, et.1, sect.1 Tel: 021/2312515, Fax: 021/2312550 e-mail: office@rominvent.ro	DA
GHEORGHICESCU EUGENIA 94-1048	ICTCM S.A. București, Șos. Olteniței nr. 103, sector 4, Tel: 021/3321870 , 3323770/437, Fax: 021/3320775, 3321870 GSM:0721863338, e-mail:steh@ictcm.ro ; market@ictcm.ro	NU
GHIȚĂ CONSTANTIN 92-13	CONSTANTIN GHIȚĂ OFFICE SRL Timișoara, Str. Take Ionescu nr. 24-28, sc. B ap. 2 Jud.Timiș, Tel/Fax: 0256/435976, GSM: 0744 162462, e-mail: ghita@mail.dnttm.ro	DA
HARSANY ALEXANDRU 2003-1251	NESTOR NESTOR DICULESCU KINGSTON PETERSEN – CONSILIERE IN P.I. S.R.L. Bucuresti, Calea Dorobantilor nr.237B, et.11,camera 11-8, Tel : 021/2011200, Fax : 021/2011210, GSM : 0722203934	DA
HĂISAN MARIA 20-1202	GRUPUL INDUSTRIAL ELECTROCONTACT SA Botoșani, Calea Națională nr.6, Tel: 0231/517172/110, Fax: 0231/ 513710, maria.haisan@electrocontact.ro	NU
IACOBINI ANCA SVETLANA 2003- 1262	IACOBINI&CO, CONSILIERI IN DREPTUL DE PROPRIETATE INDUSTRIALA SRL Bucuresti, Calea Mosilor, nr.258, bl. 4bis, ap.22, sector 2, Tel : 021/2104690 ; Fax : 021/2104793 E-mail : asimri@yahoo.com	DA

IACOBINI MIHNEA RĂZVAN 2003- 1261	IACOBINI&CO, CONSILIERI IN DREPTUL DE PROPRIETATE INDUSTRIALA SRL București, Calea Mosilor, nr.258, bl. 4bis, ap.22, sector 2, Tel : 021/2104690 ; Fax : 021/2104793 E-mail : asimri@yahoo.com	DA
IOACĂRĂ VALENTIN 99-50	ROVALCONS SRL -AGENȚIE DE PROPRIETATE INTELECTUALĂ Câmpina, Str. Orizontului, nr.1, bl. R10, ap.27, Jud. Prahova, Tel/Fax: 0244/371390; GSM : 0722 540580 e-mail: rovalcons@xnet.ro	DA
IOANITESCU TRAIAN 94-1053	CABINET INDIVIDUAL IOANIȚESCU TRAIAN București, Bd. Timișoara nr.49, Bl Cc6, ap.27, sector 6, Tel: 021/4402510	DA
ION RODICA-COCUȚA 93-1032	CABINET DE PROPRIETATE INDUSTRIALĂ « BIONPI » București, Calea Dorobanților 126-130, Bl. 8, et. 9 Ap. 50 sector 1, Tel/Fax: 021/2316549 GSM: 0723 187944, 0746184697 e-mail: bionpi@hotmail.com; bionpi@b.astral.ro	DA
ISOC DORIN 94-1052	INTEGRATOR CONSULTING –SRL Cluj-Napoca, Str. Dunării nr.25 bl. C1 ap.5, jud. Cluj Tel/Fax: 0264/442817, GSM: 0745235585 e-mail: Dorin.Isoc@aut.utcluj.ro	DA
ISTRATE ȘTEFAN 20-1175	SOLO INVENT S.R.L. București, Calea 13 Septembrie, nr. 104, bl. 48, ap. 8, sector 5, Tel/Fax: 021/4511497, GSM: 0744 313 229, solo_invent@yahoo.com	DA
ITU TEODORA 2003-1268	CONINFO S.R.L. Târgu Mures, str. Lacrimioarea nr.9, Tel:0265/210138, Fax: 0265/210109, GSM: 0745579934, e-mail: iton@itongrup.com, iton@rdslink.ro	DA
IVANCA MARIA ELISAVETA 93-1033	AGENȚIA DE PROPRIETATE INDUSTRIALĂ "LABIRINT" Arad, Str. Coriolan Petreanu nr. 28, Tel/Fax: 0257/255842, GSM: 0722 458129 e-mail: labirint@arad.ro	DA
IVĂNESCU GABRIEL DAN 96-1091	CABINET INDIVIDUAL- IVANESCU GABRIEL DAN Brașov, Str. Al. I. Cuza nr. 58 ap. 7, Tel/fax:0268/471650, GSM: 0722 248415, e-mail: d.ivanescu@xnet.ro	DA
LARCO IOAN 99-1145	PERSOANĂ FIZICĂ Iași, Bdul. Independenței nr. 23, bl. B 1-5, Tr. 5. et. 5, ap. 17, cod 700101, Tel. 0232/111146	DA

LARION ELISABETA-SONIA 92-9	ROMINVENT S.A. București, Str. Ermil Pangratti nr. 35, et.1, sect.1 Tel: 021/2312515, Fax: 021/2312550 e-mail: office@rominvent.ro	DA
LAZĂR DELIA SORINA 97-18	CABINET M. OPROIU-CONSILIERE ÎN PROPRIETATE INTELECTUALĂ București, Str. Popa Savu, nr. 42, parter, sector 1, Tel : 021/ 2602833, 021/2602834 Fax : 021/2602836, 021/2602835, office@oproiu.ro	DA
LAZĂR ELENA 97-28	CABINET DE PROPRIETATE INDUSTRIALĂ Buzău, Str.Unirii, Bl.16C, Ap. 12, Et.3 OP 1, CP 52, Tel/Fax:0238/435982, 0723328633, e-mail:publio@xnet.ro, publico@mail.local.ro	DA
LORENTĂ ALEXANDRU 92-6	INVENTA – AGENTIE DE PROPRIETATE INTELECTUALA S.R.L. București, Bdul Corneliu Coposu, nr. 7, bl. 104, sc.2, etaj 1, ap.31, sector 3, Tel : 021/3200285, Tel/Fax :021/3228325, inventa@mark-patent.ro	DA
LUCĂCEL MIHAIELA 2003- 1288	FARMEC SA Cluj Napoca, Str. Henri Barbusse nr.16, Tel :0264/433193, Fax : 0264/432543, GSM : 0745347813, e-mail : miha.cj@personal.ro	NU
MACAMETE ELENA 92-1003	ICPE-S.A. București, Splaiul Unirii 313, sect. 3 Tel: 021/3217230, Fax: 021/3216346	NU
MARINESCU RUXANDRA 2003-1271	PATENTMARK S.R.L. București, Str. Dr. N. Turnescu nr. 2, sector 5, Tel/fax 021/3121669, Fax: 021/2233963, e-mail: stema@pcnet.ro , 0722626875	DA
MIHAI LUCIAN 2001-1209	LINKLATERS MICULIȚI ȘI ASOCIATII S.C.P.A. București, Str. Nicolae Iorga, nr. 8, sector 1 Tel : 021/3071500, Fax : 021/3071555 e-mail: lucian.mihai@linklaters.com, lucian.mihai@drept.unibuc.ro	DA
MILCEV GABRIELA 2003- 1230	ALLEGRA CONSULTING SRL București, Aleea Huedin nr.1, bl.5, sc.1, ap.5, sector4, GSM: 0722249961, Tel/Fax: 021/3231384 e-mail: gabriela.milcev@allegra.ro; www.allegra.ro	DA
MOHONEA CRISTIAN 97-62	PATENTMARK S.R.L. București, Str. Dr. N. Turnescu nr. 2, sector 5, Tel/fax 021/3121669, , Fax: 021/2233963, e-mail: stema@pcnet.ro	DA

MOHONEA LILIANA 97-61	PATENTMARK S.R.L. București, Str. Dr. N. Turnescu nr. 2, sector 5, Tel/fax 021/3121669, Fax: 021/2233963, e-mail: stema@pcnet.ro	DA
MUȘATESCU ANDRA OANA 20-1181	ANDRA MUSATESCU CABINET DE PROPRIETATE INDUSTRIALA București, Str. Drumul Taberei nr. 71, Bl. TD 42, sc. 1, et. 4, ap. 28, sector 6 GSM : 0722 879810 ; e-mail : amusatescu@dnt.ro	DA
NEGOMIREANU LIVIA 99-1140	CABINET INDIVIDUAL NEGOMIREANU LIVIA Bucuresti, Sos. Nicolae Titulescu nr.94, bl.14A, ap.127,sect.1, Tel: 021/2235637, GSM: 0722444719	DA
NICOLAESCU DANIELLA- OLGA 92-1006	ROMINVENT S.A. București, Str. Ermil Pangratti nr. 35, et.1, sect.1 Tel: 021/2312515, Fax: 021/2312550 e-mail: office@rominvent.ro	DA
NICOLAE IOAN 93-22	CABINET INDIVIDUAL "INDEPENDENT PROPRIINI AGENT" București, sector 5, Str. Fabrica de chibrituri nr. 42 Tel: 021/3352938, GSM: 0722 610635	DA
NIȚĂ FLORINA 96-1083	OLTCHIM SA Râmnicu Vâlcea, Str. Uzinei nr. 1, jud. Vâlcea Tel: 0250/736101/1225, Fax: 0250/735030 e-mail: oltchim@oltchim.onix.ro	NU
NIȚU ION 2000-1204	CABINET INDIVIDUAL – NITU ION Constanta, bl. Tomis, nr.46, et.2, camera 26, Tel: 0241/512608, mobil: 0723317298	DA
OLTEANU CAMELIA 20 - 1189	ROMINVENT S.A. București, Str. Ermil Pangratti nr. 35,et.1, sector1, Tel: 021/2312515, 2312541, Fax: 021/2312550, 2312454, e-mail: office@rominvent.ro	DA
OPREA MARILENA 2003-1277	SD PETOSEVIC ROMANIA SRL București, Calea Victoriei nr.100, sc.1, ap.20, biroul 1, Tel: 021/3057996, Fax: 021/3145481, e-mail: moprea@petosevic.com, GSM: 0722259260	DA
OPROIU MARGARETA 92-8	CABINET M. OPROIU-CONSILIERE ÎN PROPRIETATE INTELECTUALĂ București, Str. Popa Savu, nr. 42, parter, sector 1, Tel : 021/2602834, 021/2602833, Fax : 021/2602836, 021/2602835, P.O.Box 2-229, e-mail : office@oproiu.ro	DA

OSIESCU TRAIAN 99-1138	OSTER – SOCIETATE CIVILA PROFESIONALA DE PROPRIETATE INDUSTRIALA Bucuresti, Str. Batiste nr.35, ap. 23, sector 2, cod 020935, Tel/Fax: 021/3147249 , GSM: 0721254270, traianosiescu@xnet.ro	DA
PALCO SORINA-IUSTINA 99-1150	AEROSTAR S.A. Str. Condorilor, nr. 9, Bacău Tel : 0234/175 070, Fax : 0234/ 172 023, e-mail : aerostar@aerostar.ro	NU
PĂUNȚ ALEXANDRINA 2003- 1245	INTELLIA CONSULTING SRL Iasi, str. Petre Ispirescu, nr.3A, bl.A3, sc.B, ap.44 Tel: 0726737527, e-mail: intellia@gmail.com	DA
PEICIU ADRIANA 2003-1289	CABINET INDIVIDUAL PEICIU ADRIANA Bucuresti, str. Stefan cel Mare nr.230, Bl.46, ap.47, Tel/fax: 021/2360317, 2104132	DA
PETRACHE OCTAVIAN 20-1192	INTELECT S.R.L. Oradea, B-dul Dacia nr. 48, Bl. D10, Ap.3, OP 9-CP128, Tel 0259/153847, Fax:0259/268094 GSM: 0745 040831, e-mail: intelect@rdslink.ro	DA
PETREA DANA MARIA 2003- 1223	CABINET M. OPROIU-CONSILIERE ÎN PROPRIETATE INTELCTUALĂ București, Str. Popa Savu, nr. 42, parter, sector 1, Tel : 021/2602834, 021/2602833, Fax : 021/2602836, 021/2602835, P.O.Box 2-229, e-mail : office@oproiu.ro	DA
PIOARU GRAȚIELA GEORGETA 97-1112	ROMPROSPER SERVIMPEX SRL București, Șos. Mihai Bravu nr. 294, bloc 6, sc. B, ap. 63, sector 3, Tel : 021/3222857, Fax :3207419, Mobil :0744654128 ;0744536405 e-mail : piva@hades.ro; piva@xnet.ro	DA
PIOARU RALUCA ANDREEA 99-56	ROMPROSPER SERVIMPEX SRL București, Șos. Mihai Bravu nr. 294, bloc 6, sc. B, ap. 63, sector 3, Tel : 021/3222857, Fax :3207419, Mobil :0744654128 ;0744536405 e-mail : piva@hades.ro; piva@xnet.ro	DA
POP CĂLIN RADU 96-50	CABINET ENPORA S.R.L. București, str. George Calinescu nr.52A, ap.1, 011694, Tel: 021 2300990; 031 1001634, Fax: 021 2302311; 031 1007927, pop@patents.ro	DA
POP MOTOGNA CLELIA 2004 - 1351	CONSTANTIN GHIȚA OFFICE SRL Timișoara, str. Take Ionescu nr. 24-28 sc. B, ap. 2, Tel/Fax: 0256/435976.; ghita@mail.dnttm.ro	DA

POP VIRGINIA DAISY 92-2	CABINET ENPORA S.R.L. București, str. George Calinescu nr.52A, ap.1, 011694, Tel: 021 2300990; 031 1001634, Fax: 021 2302311; 031 1007927, pop@patents.ro	DA
POPA CRISTINA 20-1193	ROMINVENT S.A. București, Str. Ermil Pangratti nr. 35, et. 1, sect. 1 Tel: 021/2312515, 2312541, Fax: 021/2312550, 2312454, e-mail: office@rominvent.ro	DA
POPESCU ANGELA 97-1103	ARIANA GRUP SRL Brasov, Str. Carpenului nr.3, bl.A4, ap.29, Tel :021/3243756 GSM : 0723051279, angela_intelect@yahoo.com	DA
POPESCU CODRUTA OCTAVIA 2004 - 1326	ARIANA S.R.L. Brasov, Bd. 15 noiembrie, nr.90, sc.B, ap.5, tel/fax : 0268/315046, 0722538766 office@inregistrare-marci.ro, c_popescu2000@yahoo.com	DA
POPESCU LAURENTIU HOREA 2004-1354	V&f IP CONSULTING SRL Bucuresti, Bd Camil Ressu, nr.27, bl.N1, ap.214, Tel: 021/3140200, Fax: 021/3140290, Mobil: 0744487223, popescul@vf.ro	DA
POPESCU LIVIA 2004-1312	CABINET POPESCU LIVIA Bucuresti, bd. Camil Ressu 27, bl.N1, ap.188 Tel: 021/3481010, liviap25@yahoo.com	DA
POPESCU RADU-ROMEO 2001-1207	CABINET POPESCU RADU ROMEO București, Bd. Corneliu Coposu nr. 3,bl.101,sc.3,et.4, ap.50, sector 3, GSM : 0722 510598, e-mail : rropescu@xnet.ro	DA
PUȘCAȘU DAN 94-1056	LOYAL PARTNERS – AGENȚIE DE PROPRIETATE INTELECTUALĂ SRL Galați, Str.Brailei nr.210 bis, bl.C3B, ap.10 Tel/Fax: 0236/464847 ; GSM: 0722 744241; e-mail:loyal@geniusnet.ro	DA
RADU DANIELA 2003-1240	GRUP ROMET SA Șos. Brailei nr.15, Buzau Tel : 0238/710301 Fax : 0238/710300 GSM : 0745452268, danalex_r@yahoo.com	NU
RASKAI MARIA MAGDALENA 93-28	RASKAI M M BREVMARC CONSULT S.R.L. Dej, Str. Unirii, nr.3,BL.d8, ap.7, judetul Cluj, 405200, Tel/Fax: 0264/211847, GSM: 0742084050	DA
RĂDULESCU MELANIA STELA 95-36	ROMINVENT S.A. București, Str. Ermil Pangratti nr. 35, et.1, sect.1 Tel: 021/2312515, Fax: 021/2312550 e-mail: office@rominvent.ro	DA

RĂDULESCU MIOARA 96-47	INVENTA - AGENTIE DE PROPRIETATE INTELECTUALA S.R.L. București, Bdul Corneliu Coposu, nr. 7, bl. 104, sc.2, etaj 1, ap.31, sector 3, Tel : 021/3200285, Tel/Fax : 021/3228325, inventa@mark-patent.ro	DA
RAȚĂ GRIGORE 92-3	RATZA SI RATZA SRL București, B-dul A.I. Cuza Nr. 52-54, Sect.1 Tel :021/2601348, Fax : 021/2601349 email : office@ratza-ratza.com, gregory@ratza-ratza.com	DA
ROBU MARICICA 99-1133	PETROTUB SA Str.Stefan cel Mare,Nr.246, Jud Neamț, Roman Tel: 0233/748201, Fax: 0233/748405	NU
ROMAN IOAN 99-1152	IAR S.A. GHIMBAV Brașov, Str. Aeroportului nr. 1, Tel: 0268/475269/1076,Fax: 0268/475287, Mobil :0745145535, e-mail: ioanry@yahoo.com	NU
ROȘU OANA NICOLETA 2004- 1330	AGRICOLA INTERNAȚIONAL SA Bacău, Calea Moldovei nr.94, Tel : 0234/ 577600, Fax: 0234/ 516573, Mobil: 0744838768, marketing@agricola.ro	NU
SECĂREANU DOINA MARIA 2003-1286	INVENTA - AGENTIE DE PROPRIETATE INTELECTUALA S.R.L. București, Bdul Corneliu Coposu, nr. 7, bl. 104, sc.2, etaj 1, ap.31, sector 3, Tel : 021/3200285, Tel/Fax : 021/3228325, e-mail : inventa@mark-patent.ro	DA
SOARE LILIANA 99-060	INVENTA - AGENTIE DE PROPRIETATE INTELECTUALA S.R.L. București, Bdul Corneliu Coposu, nr. 7, bl. 104, sc. 2, etaj 1, ap. 31, sector 3, Tel: 021/3200285, Fax: 021/3228325, inventa@mark-patent.ro	DA
SPRÂNCEANU NICOLAE 96-1097	"SPRÂNCEANU NICOLAE" AGENȚIE DE CONSULTANȚĂ ÎN PROPRIETATE INTELECTUALĂ ȘI TRANSFER DE TEHNOLOGIE Drobeta Turnu Severin Str. Gheorghe Ionescu Sisești nr. 96, bl.E2, sc.1, ap.8, Tel/Fax: 0252/311690; GSM:0721 796318 e-mail: NicolaeSprinceanu@yahoo.com	DA
STANCIU ADELINA 94-14	HARCOV A.P.I. SRL Sfântu Gheorghe, Jud Covasna Str. Nicolae Iorga nr. 61 bl. 10 E sc. B. ap.9 Tel. 0267/ 352 267, Mobil:0744435291	DA

STANCIU ION 94-1058	S.N.P. PETROM S.A.-SUCURSALA I.C.P.T. CAMPINA Jud. Prahova, Cămpina 105600, B-dul Culturii nr. 29, Tel:0244/334831, Fax: 0244/370323	NU
STĂNCESCU ALIN CRISTIAN 2003-1278	LEGAL BRAND S.R.L. București, Str. Nicolae Licăreț nr.1, bl.33, sc.C, ap.107,Tel: 0722607380, legal.brand@easynet.ro	DA
STĂNCESCU ANCA 20-1194	LEGAL BRAND S.R.L. București, Str. Nicolae Licăreț nr.1, bl.33, sc.C, ap.107,Tel: 0722674635, legal.brand@easynet.ro	DA
STIOPU NORICA 2003-1280	MOBILENIA SRL București, Șos. Pantelimon nr.161, sector 2, Tel : 021/2506270 Fax : 021/2507456 e-mail : norica.stiopu@mobilenia.com	NU
STOIAN IOAN 92-1008	AGENȚIE DE PROPRIETATE INDUSTRIALĂ ȘI TRANSFER TEHNOLOGIC "STOIAN IOAN" Roman, B-dul Republicii, bloc 46, sc. C, ap. 35, jud. Neamț, Tel/Fax: 0233/739441, GSM: 0745 643738	DA
STRECHE GHERGHINA 97-1116	S.N.P. PETROM S.A. București, Calea Victoriei nr. 109, sector 1, Tel: 021/2125001, Fax: 021/3138629 e-mail: gherghina.streche@petrom.com	NU
STURZA IOANA 99-59	CABINET M. OPROIU-CONSILIERE ÎN PROPRIETATE INTELECTUALĂ București, Str. Popa Savu, nr. 42, parter, sector 1, Tel : 021/ 2602833, 021/2602834, Fax : 021/2602836, 021/2602835, P.O.Box2-229, office@oproiu.ro	DA
STURZA OANA ALINA 2003- 1224	CABINET M. OPROIU-CONSILIERE ÎN PROPRIETATE INTELECTUALĂ București, Str. Popa Savu, nr. 42, parter, sector 1, Tel : 021/2602834, 021/2602833, P.O.Box 2-229 Fax : 021/2602836, 021/2602835, office@oproiu.ro	DA
SULIMAN MARIA- GABRIELA 99-1147	AGENȚIA NAȚIONALĂ A MEDICAMENTULUI București, Str. Av. Sănătescu nr. 48 Tel.: 021/2241710/369, Fax: 021/2243497 e-mail:mariasuliman @anm.ro	NU
SZENTE SÁNDOR 99-48	SZENTE SÁNDOR Odorheiu Secuiesc, str. Victoriei, nr. 41, bl. U6, et.1, ap. 4, județ Harghita, cod poștal 535600, Tel. /fax 0266/219143,e-mail: proofice@szente.ro	DA
ȘANTA VALENTINA 2003-1227	GEDEON RICHTER ROMANIA SA Tg.Mures, Str. Cuza Voda, nr. 99-105, Tel: 0265/233675, 0265/264067, Fax: 0265/268875, cod postal 540306 e-mail: vsanta@gedeon-richter.ro; office@gedeon-richter.ro	NU

ȘOVA DAN-EUGEN 93-1013	PIDES-CABINET DE PROPRIETATE INDUSTRIALĂ București, Str. Valea Buzăului, nr. 10, bl. G30, ap. 36, sector 3, Tel: 021/3455351 GSM: 0723708632 e-mail: sova@cna.ro	DA
ȘOVAR IOAN 95-32	CABINET DE PROPRIETATE INDUSTRIALĂ S.I. SRL Timișoara, Str. Moise Doboșan nr.110, cod 300600 Tel:0256/475105;GSM: 0722 984909, e-mail: ioan_sovar@yahoo.fr	DA
TĂRĂBÎC LUCIAN 20-1195	LUTARIS INTELPROT S.R.L. Timisoara, 300686, Str. Sirius nr.9, sc.A, ap.8, Tel/Fax: 0256/489301, Mobil: 0742143718, 0723319154, e-mail: qualitarium@qualitarium.ro	DA
TĂTARU DOINA 95-19	PERSOANĂ FIZICĂ Piatra Neamț, Str. Apele Minerale nr. 4, Tel: 0233/223602, e-mail: doina_tataru@msn.com	DA
TEODORESCU DAN MIHAI 92-11	INTEL PROPERTY CONSULT București, Str. Ion Maiorescu, nr.42A, sector 2, Tel: 021/6192276, Fax:021/2123364, GSM: 0744506010	DA
TEODORESCU MIHAELA 95-30	ROMINVENT S.A. București, Str. Ermil Pangratti nr. 35, et.1, sect.1 Tel: 021/2312515, Fax: 021/2312550 e-mail: office@rominvent.ro	DA
TUDOR DANIELA 99-136	PHARMAPLANT BIOGALENICA SRL București Splaiul Unirii nr. 313 , Sector 3 Tel/Fax : 021/3464818; 3464808, GSM : 0745793189 e-mail:pharmaplant@ines.ro, daniela_tudor@pharmaplant.ro	NU
ȚOȚU IOAN 20-1196	N.P.C. S.R.L. Brasov, str. Alexandru cel Bun, nr.13, bl.E28, ap.7, cod 500025, OP 1 – CP 298, GSM: 0744520357, e-mail: totu@unitbv.ro	DA
ȚULUCA DOINA 96-48	INVENTA - AGENTIE DE PROPRIETATE INTELECTUALA S.R.L. București, Bdul Corneliu Coposu, nr. 7, bl. 104, sc.2, etaj 1, ap.31, sector 3, Tel : 021/3200285, Tel/Fax : 021/3228325, GSM :0744 339649, e-mail : inventa@mark-patent.ro	DA
ȚURCANU CONSTANTIN 92-10	INVENTA - AGENTIE DE PROPRIETATE INTELECTUALA S.R.L. București, Bdul Corneliu Coposu, nr. 7, bl. 104, sc.2, etaj 1, ap.31, sector 3, Tel : 021/3200285, Tel/Fax : 021/3228325,GSM : 0744 324510, e-mail : inventa@mark-patent.ro	DA

UDREA ELENA RODICA 94-25	OSTER – Cabinet individual de proprietate industrială Bucuresti, Str. Batistei nr.35, ap. 23, sector 2 Tel/Fax: 021/3147249 GSM: 0721254270, e-mail: traianosiescu@xnet.ro	DA
VASILESCU RALUCA 95-37	CABINET M. OPROIU-CONSILIERE ÎN PROPRIETATE INTELECTUALĂ București, Str. Popa Savu, nr. 42, parter, sector 1, Tel : 021/2602834, 021/2602833, Fax : 021/2602836, 021/2602835, office@oproiu.ro	DA
VELCEA MARIAN 94-26	INVEL – AGENȚIE DE PROPRIETATE INDUSTRIALĂ București, str. Ion Ghica nr.3, ap.20 Fax: 021/4303542, GSM: 0723205048, 0788374511, e-mail: office@invel.ro	DA
VELICU ANCA 2003- 1275	CABINET ENPORA S.R.L. București, str. George Calinescu nr.52A, ap.1, 011694, Tel: 021 2300990; 031 1001634, Fax: 021 2302311; 031 1007927, pop@patents.ro	DA
VELȚAN LOREDANA 99-45	INVENTA - AGENTIE DE PROPRIETATE INTELECTUALA S.R.L. București, Bdul Corneliu Coposu, nr. 7, bl. 104, sc.2, etaj 1, ap.31, sector 3, Tel : 021/3200285, Tel/Fax :021/3228325, e-mail : inventa@mark-patent.ro	DA
VIRGILIUS VASILACHE 2003-1228	EDIPLAST S.R.L. Tg. Mureș, Str. Măgurei nr.25, ap.2, Tel/Fax: 0265/263775, GSM: 0744394036, moniadel@artelecom.net	DA
VIȘOIU LILIAN CĂTALIN 2003-1246	CABINET DE PROPRIETATE INDUSTRIALĂ “VIȘOIU LILIAN CĂTĂLIN” București, Str. Alexandru Vlahuta nr.3, bl. M48, sc.A, ap.7, sector 3, Tel/Fax: 021/3207251, GSM: 0744480657, visoiucatalin@yahoo.com, www.visoiucatalin.home.ro	DA
VLAD CONSTANTIN 20-1199	VLAD CONSTANTIN Constanța, Bdul. 1 decembrie 1918 nr. 5, bl.F16, ap.34, Tel/Fax: 0241/625643, GSM: 0722 370300, e-mail: vlad@gmb.ro	DA
VOICU ALEXANDRA 92-5	A.G.V. - AGENȚIE DE PROPRIETATE INDUSTRIALĂ SRL București, B-dul Magheru, nr. 9, sc. 2, et.9, ap. 89, sector 1, PO BOX 22-246, Tel/Fax: 021/3153684	DA

Notă: Listele privind consilierii în proprietate industrială s-au tipărit conform datelor trimise de Camera Națională a Consilierilor în Proprietate Industrială, din România. Pentru relații suplimentare, vă rugăm să vă adresați doamnei ing. Doina Țuluca.

ORDIN nr. 03/15.01.2002

În temeiul art. 6 alin. 3 din HG nr. 573/07.09.1998 și a Deciziei Primului Ministru nr. 45/13.03.1998, Directorul General al Oficiului de Stat pentru Invenții și Mărci emite următorul:

ORDIN

Articol unic: Lista centrelor regionale, cuprinzând datele utile și instituțiile gazdă, așa cum sunt prezentate în anexă, se publică în Buletinul Oficial de Proprietate Industrială, împreună cu prezentul Ordin.

Director General

ing. Gábor VARGA

CENTRE REGIONALE PENTRU PROMOVAREA PROPRIETĂȚII INDUSTRIALE, ÎN ROMÂNIA

Coordonatorul activității Centrelor Regionale din partea OSIM:

ing. Florin POPA tel: 01 315 19 66/221; 01 315 19 64/221; 314 59 65/221
Fax: 01 312 38 19
Mobil: 0723 33 07 52
E-mail: florin.popa@osim.ro sau office@osim.ro

BACĂU

- str. Libertății nr. 1, cod 600052, județul Bacău
- tel: 0234/570010 /130, 146
- fax: 0234/571070
- mobil: 0744538409
- e-mail : camerabc@cciabc.ro
- [www.cciabc.ro /servicii.htm](http://www.cciabc.ro/servicii.htm)
- Coordonator activitate Centru: dl Doru SIMOVICI - Președinte CCIA
- Director centru: ing. Gh. GHIVNICI

BISTRIȚA-NĂSĂUD

CAMERA DE COMERȚ, INDUSTRIE ȘI AGRICULTURĂ BISTRIȚA-NĂSĂUD, pentru CRPPPI

- Adresa sediului: str. Petre Ispirescu nr. 15A, Bistrița, Bistrița 420081, județul BISTRIȚA-NĂSĂUD
- Adresa de corespondență: *Oficiul Poștal 1, Căsuța Poștală 18, Bistrița, județul BISTRIȚA-NĂSĂUD*
- tel: 0263 230640; 230400; 210038
- fax: 0263 230640; 210039
- e-mail: office@ccibn.elcom.ro
relatii@ccibn.elcom.ro
- Coordonator: dl Vasile BAR- Președinte CCIA Bistrița
- Responsabil centru: dl ing. Daniel Cristian BALAN

BRĂILA

- str. Pensionatului nr. 3, C.P. 6-42, Brăila, cod 810245, județul BRĂILA
- tel: 0239 612 388
- tel/fax: 0239 613716; 613172; 614324
- e-mail: cciabr@brx.ssibr.ro
- Coordonator: dl Ioan CHIRIACESCU, Director executiv CCIA
- Responsabil centru: d-na ing. Anca VASILIU

BRAȘOV

- Adresa de vizitare și consultanță: Colina Universității, Corp I
- Adresa de corespondență: Brașov 500500, județul BRAȘOV, O.P.1, C.P. 298
- tel: 0268 412921/196
- fax: 0268 476241
- e-mail: totu@unitbv.ro
- Coordonator activitate Centru: dl Ioan TOTU, mobil: 0744 520357
- Persoană contact: d-na Simona HRITCU

CONSTANȚA

- str. Mircea cel Bătrân nr. 84, bl. MF1, cod 900658, județul CONSTANȚA
- tel: 0241 618475;619854;
- fax: 0241 619454
- e-mail: office@ccina.ro
drc@ccina.ro
- www.ccina.ro
- Coordonator activitate Centru: dIc. JUGANARU-director executiv CCINA
- persoane contact: d-na ing. Adriana BAROTHI (mobil 07222754416)
d-na cons.jurist I.F.CARSTEA

CRAIOVA

- str. Libertății nr. 15, Corp Administrativ Universitate, camera 208-209, Craiova
cod 200583, județul DOLJ
- tel/fax 0251 134880
- e-mail: inventii@administrativ.ucv.ro
- e-mail: ghmanolea@em.ucv.ro
- www.central.ucv.ro/newwebpg/ciitt/CRPPI.htm
- Coordonator: dl prof. univ. dr. Gheorghe MANOLEA - tel: 0744771432
- persoană contact: ing.Cătălin NEDELUCUT

GALAȚI

- str. Mihai Bravu nr. 46, cod 800208, CCIA Galați, județul GALAȚI
- tel: 0236 460312; 473580
- fax: 0236 460650
- e-mail: camcomin@xnet.ro
- www.cciagl.xnet.ro
- Coordonator: dl Dan Lilion GOGONCEA- Președinte CCIA Galați
- Responsabil centru: dl Dumitru GHECENCO

IAȘI

- Universitatea Gheorghe Asachi, Institutul Național de Inventică, b-dul CAROL
nr. 3-5, P.O. Box 727- IAȘI -3, cod 700506, județul IAȘI
- tel/fax 0232 214763
- e-mail: bplaht@athena.mt.tuiasi.ro
- Coordonator: dl prof. univ. dr. ing. Boris PLAHTEANU

BAIA MARE

- str. Melodiei nr. 2/P3, Baia Mare, cod 430353, județul MARAMUREȘ
- tel./ fax : 0262 213753
- e-mail: crpppimm@bic.cdimm.org
sorin@bic.cdimm.org
carmen@bic.cdimm.org
- www.crpppimm.cdimm.org
- Coordonator: Nicolae DASCALESCU - Director CDIMM
- Persoane contact:: ing. Sorin IANCU - director centru
ing. Carmen NEACSU

ORADEA

- str. Roman Ciorogariu nr. 65, P.O Box 211, cod 410009, județul BIHOR
- tel: 0259 417807; 135104; 135202; 135017
- fax: 0259 47 0015
- e-mail: secretariat@ccibh.ro
- Coordonator activitate Centru: dl Ioan GLAJARU- Președinte CCIA
- persoană contact: d-na Mihaela SECARĂ

SFÂNTU GHEORGHE

- județul COVASNA - Sediul ASIMCOV, str. Martinovics nr.2 , O.P.1, C.P. 167, cod 520009
- tel/fax: 0267 31 81 52
- e-mail: stanciu@planet.ro
- Coordonator: dl Miklos Levente BAGOLY- Președinte ASIMCOV
- Responsabil centru: d-na Adelina STANCIU - telefon: 0744435291

SUCEAVA

- str. Universității nr. 15-17, cod 720229, județul SUCEAVA
- tel. 0230 521506; 520099
- fax.0230 520099; 521506
- e-mail: cci@cci.usv.ro
- Coordonator: dl Ioan HEROIU - Președinte CCIA
- Responsabil centru: cons. jur. Ovidiu DONTU
- persoană contact: ing. Mircea POPOVENIUC, tel.direct 0230 523587

TÂRGU MUREȘ

- Centrul Regional de Promovare a Protecției Proprietății Industriale
- str. Henri COANDĂ nr. 1, cod 540045, județul Mureș
- tel. 0265 269522; fax 0265 263300
- e-mail: plesagho@yahoo.com
- Coordonator: dl dr. Octavian PLESA - Director General

TIMIȘOARA

- str. Piața Victoriei nr. 3, parter, cod 300030, județul TIMIȘ
- tel. 0256 490766; 0256-497136; fax 0256 490311
- e-mail: cpmq@cciat.ro sau
ccda@cciat.ro
- www.cciat.ro
- Coordonator: dl Emil MATEESCU - Președinte CCIA
- Responsabil centru: Aurelia CHIRA - consilier

Colegiul de redacție

Dr. ing. Gheorghe Bucșă - *Șef Serviciu Desene și Modele Industriale*

Cristina-Maria Bararu - *Șef Serviciu Editură - Tipografie*

Mihaela Târcolea - *Consilier editorial*

Mihaela Uhr

Elena Graciov

Cristina Stamate - *Redactor responsabil BOPI - Secțiunea DMI*

Adriana Negoită - *Tehnoredactor*



Editare și tehnoredactare computerizată: **Editura OSIM®**

Coperta: *Cristina-Maria Bararu*

Tiparul executat sub comanda nr. 114/2005, la

Tipografia OFICIULUI DE STAT PENTRU INVENȚII ȘI MĂRCI, BUCUREȘTI

Inscripționat la: Tipografia O.S.I.M. sub comada nr. 118/28 09 2005