

ROMÂNIA



**OFICIUL DE STAT
PENTRU
INVENȚII ȘI MĂRCI**

**BULETIN OFICIAL
DE
PROPRIETATE
INDUSTRIALĂ**

**Secțiunea
DESENE ȘI MODELE
(Design)**

Nr.10/2008

ROMANIA



OFICIUL DE STAT PENTRU INVENȚII ȘI MĂRCI

BULETIN OFICIAL DE PROPRIETATE INDUSTRIALĂ

**SECȚIUNEA DESENE ȘI MODELE
(DESIGN)**

10

Tipărit la 14 noiembrie 2008

© Toate drepturile sunt rezervate O.S.I.M. Această publicație nu va putea fi reprodusă în tot sau în parte, în niciun mod, fără autorizație prealabilă.

În atenția cititorilor

În baza Ordinului OSIM nr. 81/29.08.2008, publicarea cererilor de desene și modele depuse pe cale națională se face în site-ul OSIM, la adresa <http://www.osim.ro/publicatii/publicont.htm>.

Lunar, toate cererile de desene și modele publicate pe această cale se vor regăsi în BOPI - Secțiunea Design, la capitolul „Cereri de Desene și Modele publicate pe Internet în baza Ordinului 81/2008”.

Data de publicare pentru aceste cereri este data publicării pe Internet.

Ca urmare, **data de tipărire** a BOPI - Secțiunea Design nu reprezintă data de publicare. Data de publicare este înscrisă, pentru fiecare cerere, la codul INID (43).

BULETIN OFICIAL DE PROPRIETATE INDUSTRIALĂ

Nr. 10

14 noiembrie 2008

**OFICIUL DE STAT
PENTRU INVENȚII ȘI
MĂRCI**

Direcția-Redacția-Administrația

str. Ion Ghica nr.5, sector 3
telefon: + 4021.306.08.00
până la
+ 4021.306.08.29
fax: + 4021.312.38.19
e-mail: office@osim.ro
e-mail: editura@osim.ro
[http://](http://www.osim.ro) www.osim.ro

BUCUREȘTI - ROMÂNIA

ISSN-1223-7728

CUPRINS GENERAL

Prezentare BOPI	7
Coduri normalizate OMPI, utilizate în BOPI	10
Cereri de înregistrare a desenelor și modelelor, depuse la O.S.I.M.	11
• CDM publicate pe Internet în baza Ordinului nr. 81/2008.	15
• CDM care nu au fost publicate pe Internet.	55
Lista cererilor de înregistrare a desenelor și modelelor publicate, aranjate	
• în ordinea crescătoare a numerelor de înregistrare	61
• în ordinea alfabetică a solicitanților	63
Lista desenelor și modelelor înregistrate în Registrul Național al desenelor și modelelor (DM), conform hotărârii comisiei de specialitate a O.S.I.M.	
• DM depuse pe cale națională.	69
• DM depuse pe cale internațională.	72
Lista cererilor de desene și modele respinse conform hotărârii comisiei de specialitate a O.S.I.M.	75
Lista certificatelor de înregistrare a desenelor și modelelor reînnoite, și perioada de valabilitate a acestora	79
Lista titularilor decăzuți din drepturi	83
Revalidări ale certificatelor de înregistrare	93
Modificări în situația juridică a titularilor	97
Erate	101
Diverse	
• Lista consilierilor în proprietate industrială și a mandatarilor autorizați în proprietate industrială	107
• Centre regionale pentru promovarea proprietății industriale în România	153
• Materiale informative din domeniul proprietății industriale Ordin nr. 108/10.11.2008	157

SOMMAIRE

Présentation du BOPI	7
Codes normalisés de l'OMPI utilisés dans le BOPI	10
Demandes d'enregistrement des dessins et des modèles déposées à l'OSIM	11
• CDM publiées sur l'Internet en vertu de l'Ordre N° 81/2008	15
• CDM qui n'ont pas été publiées sur l'Internet	55
Liste des demandes d'enregistrement des dessins et des modèles publiés,	
• ordonnée dans l'ordre croissant des numéros d'enregistrement	61
• ordonnés dans l'ordre alphabétique des déposants	63
Liste des modèles enregistrés au Registre National des Dessins et des Modèles (DM) conformément à la décision de la Commission de Spécialité de l'Office d'Etat pour les Inventions et les Marques	
• DM déposés par voie nationale	69
• DM déposés par voie internationale	72
Liste des demandes d'enregistrement refusées conformément à la décision de la Commission de Spécialité de l'Office d'Etat pour les Inventions et les Marques	75
Liste des certificats d'enregistrement des dessins et modèles renouvelés et leur période de validité	79
Liste des titulaires déchus des droits	83
Restauration des certificats d'enregistrement de dessins et modèles	93
Modifications dans la situation juridique du titulaire	97
Errata	101
Miscellanées	
• Liste des conseillers en propriété industrielle et des mandataires agréés en propriété industrielle	107
• Centres régionaux pour la promotion de la propriété industrielle en Roumanie	153
• Documents concernant l'information et la documentation dans le domaine de la propriété industrielle:	
• Arrêté no.108/10.11.2008	157

CONTENTS

Introducing BOPI	7
WIPO normalised codes used in BOPI	10
Applications of registration of designs filed at OSIM	11
• CDM published on the Internet based on the Order no. 81/2008	15
• CDM that have not been published on the Internet	55
List of the applications of registration of published designs arranged	
• in breeder succession of registration numbers	61
• in alphabetical order of the depositors	63
Designs registered in the National Register of Designs (DM) according to the decision of the State Office for Inventions and Trademarks design commission	
• DM deposited on national way	69
• DM deposited on international way	72
List of the applications of registration applications refused with the decision of the State Office for Inventions and Trademarks design commission	75
List of certificates for registration of the renewed designs and their period of validity	79
List of owners whose rights have ceased (forfeiture of their rights)	83
Certificates for design restoration	93
Changes in the owner's legal status	97
Erratum	101
Miscellaneous	
• Liste of industrial property attorneys and industrial property authorized representatives	107
• Regional centres for the promotion of property in Romania	153
• Information and searching materials in industrial property field:	
• Decision no. 108/10.11.2008	157

În Buletinul Oficial de Proprietate Industrială, cererile de înregistrare a desenelor și modelelor depuse la O.S.I.M. - sectorul Desene și modele, pentru care s-au constituit depozite reglementare, se publică în ordinea claselor:

- CLASA 01** - Produse alimentare
- CLASA 02** - Articole de îmbrăcăminte și mercerie
- CLASA 03** - Articole de voiaj, cutii, umbrele și obiecte personale, necuprinse în alte clase
- CLASA 04** - Perii
- CLASA 05** - Articole textile neconfeționate, materiale din fibre sintetice sau naturale
- CLASA 06** - Mobilier
- CLASA 07** - Articole de menaj, necuprinse în alte clase
- CLASA 08** - Articole și utilaje casnice de metal
- CLASA 09** - Ambalaje și recipiente pentru transportul sau păstrarea mărfurilor
- CLASA 10** - Ceasornicărie și alte instrumente de măsură, instrumente de control și de semnalizare
- CLASA 11** - Obiecte ornamentale
- CLASA 12** - Mijloace de transport și de ridicat
- CLASA 13** - Aparate de producere, distribuție și transformare a energiei electrice
- CLASA 14** - Aparate de înregistrare, de telecomunicații și prelucrare a informațiilor
- CLASA 15** - Mașini necuprinse în alte clase
- CLASA 16** - Articole fotografice, cinematografice sau optice
- CLASA 17** - Instrumente muzicale
- CLASA 18** - Imprimerie și mașini de birou
- CLASA 19** - Papetărie, articole de birou, materiale pentru arte, învățământ
- CLASA 20** - Echipamente pentru vânzare și publicitate, semne luminoase, indicatoare
- CLASA 21** - Jocuri, jucării, corturi și articole de sport
- CLASA 22** - Arme, articole pirotehnice, articole pentru vânătoare, pescuit sau distrugerea animalelor dăunătoare
- CLASA 23** - Instalații pentru distribuția fluidelor, instalații sanitare de căldură, de ventilație și condiționare a aerului, combustibili solizi
- CLASA 24** - Medicină și laboratoare
- CLASA 25** - Construcții și elemente de construcții
- CLASA 26** - Aparate de iluminat
- CLASA 27** - Tutun și articole pentru fumători
- CLASA 28** - Produse farmaceutice sau cosmetice, articole și instrumente pentru toaletă
- CLASA 29** - Dispozitive și echipamente contra incendiilor, pentru prevenirea accidentelor sau salvare
- CLASA 30** - Articole pentru îngrijirea sau întreținerea animalelor
- CLASA 31** - Mașini și aparate pentru prepararea mâncărilor și a băuturilor, necuprinse în alte clase
- CLASA 99** - Diverse

* Conform Aranjamentului de la Locarno, din 8 octombrie 1968, revizuit în 1998.

CONDIȚII DE VÂNZARE A
BULETINULUI OFICIAL DE PROPRIETATE INDUSTRIALĂ

Buletinul Oficial de Proprietate Industrială se poate obține de la **Oficiul de Stat pentru Invenții și Mărci**, str. Ion Ghica nr. 5, sector 3, București.

- Relații despre condițiile anuale de abonare le puteți obține de la O.S.I.M., telefon +4021.315.19.66, +4021315.19.64, +4021314.59.66, +4021314.59.54, interior 203 sau 275.
- Prețul unui abonament la publicația BOPI - DM este de 488.25 RON (cu difuzare prin poștă).
- Prețul unui exemplar individual este de 50.5 RON/număr, în limita stocurilor disponibile.
- În cazul în care vor interveni modificări ale prețurilor, acestea vor fi anunțate.

- Începând cu data de 1 septembrie 2004, contul OSIM este:
 - IBAN RO 89TREZ 7005025XXX000278, Direcția de Trezorerie și Contabilitate Publică a Municipiului București (DTCPMB)
 - cod fiscal 4266081.

- Începând cu data de 1 ianuarie 2006, conturile IBAN OSIM de la Banca Comercială Română, Sucursala Doamnei, sunt:

	CONT IBAN NOU	CONT IBAN VECHI
- cont LEI	IBAN RO49RNCB0080005630320001	IBAN RO56RNCB5025000007740001
- cont USD	IBAN RO22RNCB0080005630320002	IBAN RO29RNCB5025000007740002
- cont EUR	IBAN RO38RNCB0080005630320005	IBAN RO61RNCB5025000007740008
- cont CHF	IBAN RO65RNCB0080005630320004	IBAN RO45RNCB5025000007740005

Programul de lucru cu publicul, al Registraturii O.S.I.M., este următorul:

luni - joi: 8,30 - 16,00
vineri: 8,30 - 13,30

CERERI DE ÎNREGISTRARE A DESENELOR ȘI MODELELOR DEPUSE

(conform Legii nr. 129/29.12.1992 privind protecția
Desenelor și Modelelor)

În cuprins, sunt publicate cererile pentru care s-a cerut protecția în România, inclusiv cele conform Aranjamentului de la Haga, pentru care România a fost desemnată, și care au fost publicate în Buletinul Internațional de Desene și Modele.

Publicarea cererilor internaționale în Buletinul Oficial de Proprietate Industrială se face gratuit, cuprinzând doar datele bibliografice, și nu produce efecte juridice, scopul fiind informarea persoanelor interesate.

*

*

*

The applications requestius protection of designs in Romania are published, the anes under the Hagne Agreement for which Romania has been designated included which applications have been published in the International Bulletin of Designs.

Publication of international applications in the Official Bulletin of Industrial Property is free of charge and only comprises the bibliographic data and produces no legal effects, its aim being that of informing the interested persons.

Extras din codurile normalizate ale Organizației Mondiale a Proprietății Intelectuale - OMPI - (norma ST3)

referitoare la organizațiile internaționale și țările care eliberează sau înregistrează titluri de proprietate industrială și care se regăsesc frecvent în Buletinul Oficial de Proprietate Industrială (lista este actualizată de OMPI, în aprilie 2007).

AD - Andora	EG - Egipt	KH - Cambodgia	RW - Ruanda
AE - Emiratele Arabe Unite	EH - Sahara Occidentală ³	KI - Kiribati	SA - Arabia Saudită
AF - Afganistan	EM - Oficiul pentru Armonizarea Pieței Interne (Mărci și Modele Industriale) (OHIM)	KM - Comore (Insule)	SB - Insulele Salomon
AG - Antigua și Barbuda		KN - Saint Kitts și Nevis	SC - Seychelle
AI - Anguilla		KP - Republica Populară Democrată Coreea	SD - Sudan
AL - Albania		KR - Republica Coreea	SE - Suedia
AM - Armenia		KW - Kuweit	SG - Singapore
AN - Antilele Olandeze	EP - Oficiul European de Brevete (OEB) ¹	KY - Insulele Caimane	SH - Sfânta Elena
AO - Angola	ER - Eritreea	KZ - Kazahstan	SI - Slovenia
AP - Organizația Regională Africană de Proprietate Intelectuală (ARIPO) ¹	ES - Spania	LA - Laos (Republica Democrată)	SK - Republica Slovacă
AR - Argentina	ET - Etiopia	LB - Liban	SL - Sierra Leone
AT - Austria	FI - Finlanda	LC - Santa Lucia	SM - San-Marino
AU - Australia	FJ - Fidji	LI - Lichtenstein	SN - Senegal
AW - Aruba	FK - Insulele Falkland (Malvine)	LK - Sri Lanka	SO - Somalia
AZ - Azerbaidjan	FO - Insulele Feroe	LR - Liberia	SR - Suriname
	FR - Franța	LS - Lesotho	ST - Sao Tomé și Principe
BA - Bosnia-Herzegovina		LT - Lituania	SV - Salvador
BB - Barbados	GA - Gabon	LU - Luxemburg	SY - Siria
BD - Bangladesh	GB - Anglia	LV - Letonia	SZ - Elveția
BE - Belgia	GC - Oficiul de Brevete al Consiliului de Cooperare pentru Statele Arabe din Golf (GCC)	LY - Libia	
BF - Burkina Faso	GD - Grenada	MA - Maroc	TC - Insulele Turques și Caiques
BG - Bulgaria	GE - Georgia	MC - Monaco	TD - Ciad
BH - Bahrein	GG - Guernsey	MD - Moldova	TG - Togo
BI - Burundi	GH - Ghana	ME - Muntenegru	TH - Thailanda
BJ - Benin	GI - Gibraltar	MG - Madagascar	TJ - Tajikistan
BM - Bermude	GL - Groelanda	MK - Macedonia	TL - Timor - Leste ⁶
BN - Brunei Darussalam	GM - Gambia	ML - Mali	TM - Turkmenistan
BO - Bolivia	GN - Guineea	MM - Mianmar	TN - Tunisia
BR - Brazilia	GQ - Guineea Ecuatorială	MN - Mongolia	TO - Tonga
BS - Bahamas	GR - Grecia	MO - Macao	TR - Turcia
BT - Bhutan	GS - Georgia de Sud și Insulele Sandwich	MP - Insulele Mariana de Nord	TT - Trinidad-Tobago
BV - Insula Bouvet	GT - Guatemala	MR - Mauritania	TV - Tuvalu
BW - Botswana	GW - Guineea-Bissau	MS - Montserrat	TW - Taiwan (Provincie Chineză)
BX - Oficiul din Benelux pentru Proprietate Intelectuală (BOIP) ²	GY - Guiana	MT - Malta	TZ - Republica Unită a Tanzaniei
BY - Belarus		MU - Maurice	
BZ - Belize		MV - Maldive	UA - Ucraina
		MW - Malawi	UG - Uganda
CA - Canada		MX - Mexic	US - Statele Unite ale Americii
CD - Republica Democrată Congo	HK - Hong-Kong	MY - Malaezia	UY - Uruguay
CF - Republica Centrafricană	HN - Honduras	MZ - Mozambic	UZ - Uzbekistan
CG - Congo	HR - Croația	NA - Namibia	
CH - Elveția	HT - Haiti	NE - Niger	VA - Saint-Siège
CI - Coasta de Fildeș	HU - Ungaria	NG - Nigeria	VC - Saint Vincent et Grenadines
CK - Insulele Cook		NI - Nicaragua	VE - Venezuela
CL - Chile	IB - Biroul Internațional al Organizației Mondiale de Proprietate Industrială (OMPI) ⁵	NL - Olanda	VG - Insulele Virgine Britanice
CM - Camerun		NO - Norvegia	VN - Vietnam
CN - China	ID - Indonezia	NP - Nepal	VU - Vanuatu
CO - Columbia	IE - Irlanda	NR - Nauru	
CR - Costa Rica	IL - Israel	NZ - Noua Zeelandă	WO - Organizația Mondială de Proprietate Intelectuală (OMPI) (Biroul Internațional) ⁵
CU - Cuba	IM - Isle of Man	OA - Organizația Africană de Proprietate Intelectuală (OAPI) ¹	
CV - Insulele Capului Verde	IN - India	OM - Oman	
CY - Cipru	IQ - Irak	PA - Panama	
CZ - Republica Cehă	IR - Iran (Republica Islamică)	PE - Peru	
DE - Germania ⁴	IS - Islanda	PG - Papua - Noua Guinee	
DJ - Djibouti	IT - Italia	PH - Filipine	
DK - Danemarca		PK - Pakistan	WS - Samoa
DM - Dominique		PL - Polonia	
DO - Republica Dominicană	JE - Jersey	PT - Portugalia	XN - Institutul Nordic pentru Brevete (NPI)
DZ - Algeria	JM - Jamaica	PW - Insulele Palau	
	JO - Iordania	PY - Paraguay	
EA - Organizația Euroasiatică a Brevetului ¹	JP - Japonia	QA - Qatar	YE - Yemen
EC - Ecuador	KE - Kenia	QZ - Oficiul European pentru Comunitatea Soiurilor de plante (CPVO)	ZA - Africa de Sud
EE - Estonia	KG - Kirghistan	RO - România	ZM - Zambia
		RS - Serbia	ZW - Zimbabue
		RU - Federația Rusă	

- Organizații interguvernamentale (oficii regionale de brevete) ce acționează în folosul anumitor State Contractante, în cadrul PCT (Tratatul de Cooperare în domeniul brevetelor). În cazul Oficiului European de Brevete, acționează, de asemenea, ca Autoritate Internațională de Cercetare și Autoritate Internațională de Examinare Preliminară, în cadrul PCT.
- Oficiul din Benelux pentru Proprietate Intelectuală (BOIP) (înainte, Oficiul pentru Mărci înregistrate și Modele industriale) a înlocuit oficiile naționale din Belgia, Luxemburg și Olanda, în ceea ce privește orice activitate care are legătură cu mărcile, desenele și modelele.
- Nume provizoriu.
- În bazele de date electronice ale Registrului Internațional de Mărci, Biroul Internațional al OMPI folosește următoarele coduri adiționale, diferite de codurile active ale Standardului ST.3: "DD" pentru a desemna Germania fără teritoriul care, înainte de 3 octombrie 1990, a constituit Republica Federală Germania; "DT" pentru a desemna Germania fără teritoriul care, înainte de 3 octombrie 1990, a constituit Republica Democrată Germania.
- Codul "WO" este utilizat în legătură cu publicarea internațională sub PCT (Tratatul de Cooperare în domeniul brevetelor) (PCT), a cererilor internaționale, înregistrate la orice Oficiu receptor, membru PCT dar, în aceeași măsură, și în legătură cu publicarea depozitelor modelelor, în cadrul Acordului de la Haga privind Depozitul Internațional al Modelelor. În această privință, referirea se face la codul INID (33) acordat în Standardele WIPO ST.9 și ST.80. Codul "WO" este, de asemenea, potrivit pentru a fi folosit în ceea ce privește înregistrarea internațională a mărcilor, în cadrul Acordului de la Madrid și al Protocolului de la Madrid privind Înregistrarea internațională a Mărcilor. Codul "IB" este folosit în ceea ce privește primirea cererilor internaționale, în cadrul PCT, înregistrate de Biroul Internațional al OMPI, având și rolul de Oficiu receptor, membru PCT.
- Cod - "TL" - adoptat în data de 20 mai 2002.

**CERERI DE ÎNREGISTRARE A
DESENELOR ȘI MODELELOR,
DEPUSE LA O.S.I.M.**

CODURILE INID ale cererilor de certificat de înregistrare a desenelor și modelelor au următoarea semnificație:

(21) Numărul depozitului național:

(22) Data depozitului național:

(43) Data publicării:

(71) Numele și adresa solicitantului:

(74) Numele și adresa mandatarului:

(72) Numele autorului:

(54) Denumirea desenului/modelului:

(28) Numărul de desene/modele:

(51) LOC (7) CI:

(57) Descrierea desenului/modelului:

(80)*Numărul de depozit internațional, conform Aranjamentului de la Haga:

 Data înregistrării internaționale:

 Data publicării internaționale:

(30) Prioritate invocată:

(33) Țara:

(32) Data:

(31) Numărul:

* Depozit internațional înregistrat conform Aranjamentului de la Haga, la care România a fost desemnată, publicat în Buletinul Internațional de Desene și Modele, care poate fi consultat integral, inclusiv reprezentările grafice, la Oficiul de Stat pentru Invenții și Mărci. Procurarea Buletinului Internațional de Desene și Modele se poate face prin abonament la Biroul Internațional O.M.P.I. - Geneva, Elveția.

**CERERI DE DESENE ȘI MODELE
PUBLICATE PE INTERNET ÎN BAZA
ORDINULUI NR. 81/2008**

CLASA 01 - PRODUSE ALIMENTARE

(21) f 2008 0309; (22) 07.07.2008; (43) 31.10.2008;
 (71) S.C. NELFIACOM IMPEX S.R.L., str. Siderurgiilor, nr. 34,
 bl. G4, ap. 7, Galați, GL 800245, GL; (54) **CROCHETĂ CU
 SUSAN**; (28) 1; (51) 01-01

Reprezentarea grafică se găsește la pagina 49

(21) f 2008 0423; (22) 27.10.2008; (43) 31.10.2008;
 (71) DACTYLIS PROD S.R.L., str. N. Grigorescu nr. 96/a,
 Luduș, MS 545200, JUDEȚUL MUREȘ; (74) **INTELMMI
 Consult S.R.L.**, str. Sârguinței nr. 39, ap. 12, MS 540543,
 Tg. Mureș; (54) **PRODUSE DE PATISERIE**; (28) 2; (51) 01-01



(21) f 2008 0423 - 2.1



(21) f 2008 0423 - 1.1



(21) f 2008 0423 - 1.2



(21) f 2008 0423 - 2.2



(21) f 2008 0423 - 1.3



(21) f 2008 0423 - 2.3

**CLASA 05 - ARTICOLE TEXTILE NECONFEȚIONATE,
MATERIALE DIN FIBRE SINTETICE SAU
NATURALE**

(21) f 2008 0348; (22) 11.08.2008; (43) 31.10.2008;
(71) S.C. "NICORATEX" S.R.L., str. Principală, nr. 237,
Bistrița-Năsăud, BN 420002, BN; (72) Nicora Cristian Horațiu;
(54) **ȚESĂTURI**; (28) 7; (51) **05-05**



(21) f 2008 0348 - 1

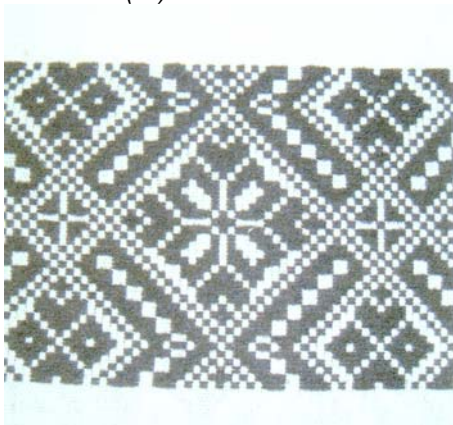

(21) f 2008 0348 - 2



(21) f 2008 0348 - 3

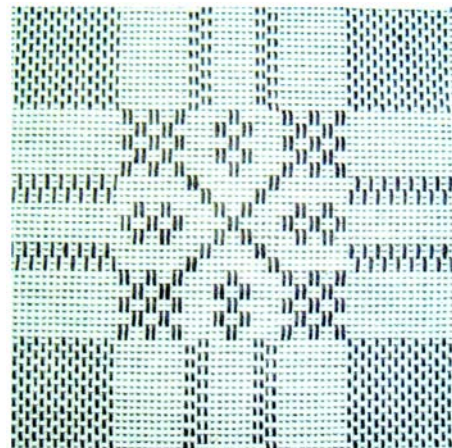

(21) f 2008 0348 - 4

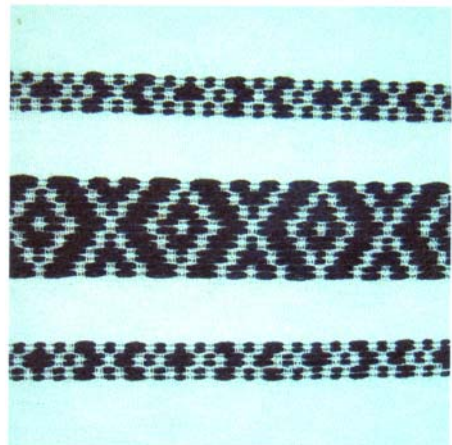

(21) f 2008 0348 - 5



(21) f 2008 0348 - 6

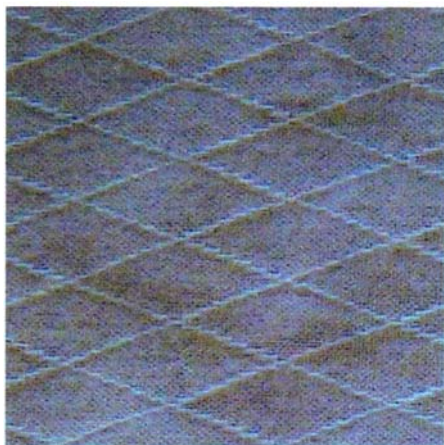

(21) f 2008 0348 - 7

(21) f 2008 0416; (22) 23.10.2008; (43) 29.10.2008; (71) S.C. ADRIANO COMPANY' 96 S.R.L., str. Retortei, nr. 37, sector 1, București, B 013076, B; (72) Gogoșe Teodor Adrian; (54) **CARTON DANTELAT PRESAT PĂTRAT**; (28) 1; (51) 05-06;

(57) **model 1** - Carton dantelat, pătrat, pentru prezentarea produselor de cofetărie-patiserie, rezistent la apă și grăsimi, cu suprafața presată în pătrățele, având în mijloc un cerc cu frunze și patru trandafiri în colțuri, ce se leagă de ramurile cu frunze ce încadrează cartonul într-un pătrat. Marginea este presată și perforată în formă geometrică, urmată de flori ce buclează limita exterioară. În unul dintre colțuri, între cele două zone (marginea geometrică și partea perforată în pătrățele) este ștanțat un oval neted pentru etichetarea produselor prezentate pe carton.

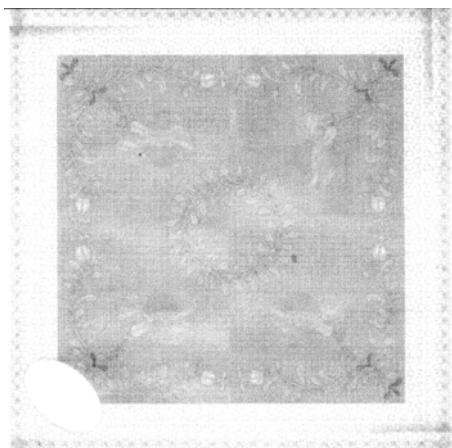

(21) f 2008 0416 - 1

(21) f 2008 0417; (22) 23.10.2008; (43) 29.10.2008; (71) S.C. ADRIANO COMPANY' 96 S.R.L., str. Retortei, nr. 37, sector 1, București, B 013076, B; (72) Gogoșe Teodor Adrian; (54) **ȘERVETEL DANTELAT PRESAT DREPTUNGHILAR**; (28) 1; (51) 05-06;

(57) **model 1** - Dantelă din hârtie pergament, rezistentă la apă și grăsimi, pentru tăvițe și farfurii în formă dreptunghiulară, cu fundal neted, având presat în mijloc un cerc cu frunzulițe, urmat de patru trandafiri în colțuri, legați, fiecare, printr-o codiță cu frunzulițe, de două ramuri cu frunze, ce pornesc din fiecare colț și se întind, încadrând tăvița în formă de dreptunghi; marginea este presată și perforată în formă de frunze și crenguțe artisanale.

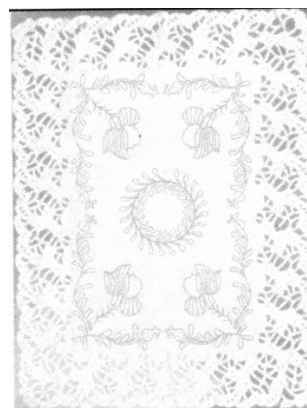

(21) f 2008 0417 - 1

(21) f 2008 0418; (22) 23.10.2008; (43) 29.10.2008; (71) S.C. ADRIANO COMPANY' 96 S.R.L., str. Retortei, nr. 37, sector 1, București, B 013076, B; (72) Gogoșe Teodor Adrian; (54) **CARTON DANTELAT, PRESAT PĂTRAT**; (28) 1; (51) 05-06;

(57) **model 1** - Carton dantelat, pătrat, pentru prezentarea produselor de cofetărie-patiserie, rezistent la apă și grăsimi, cu suprafața presată în pătrățele, având în mijloc un cerc cu frunze și patru trandafiri în colțuri, ce se leagă de ramurile cu frunze ce încadrează cartonul într-un pătrat. Marginea este presată și perforată în formă geometrică, urmată de flori ce buclează limita exterioară. În colț, între cele două zone (marginea geometrică și partea perforată în pătrățele) este ștanțat un oval neted, pentru etichetarea produselor prezentate pe carton.

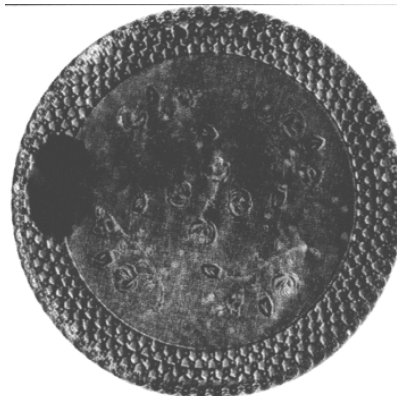

(21) f 2008 0418 - 1

(21) f 2008 0420; (22) 23.10.2008; (43) 29.10.2008;
 (71) S.C. ADRIANO COMPANY' 96 S.R.L., str. Retortei,
 nr. 37, sector 1, București, B 013076, B; (72) Gogoășe Teodor
 Adrian; (54) **ȘERVEȚEL DANTELAT, PRESAT ROTUND**;
 (28) 1; (51) **05-06**;

(57) **model 1** - Dantelă din hârtie pergament, rezistentă la apă și grăsimi, pentru tăvițe și farfurii în formă rotundă, cu fundal neted, având presat în mijloc un model format din patru flori de trandafir legate prin două crenguțe în formă de cruce, urmate de patru crenguțe de trandafir cu flori și boboci, iar marginea este presată și perforată în formă de frunze și crenguțe artisanale.

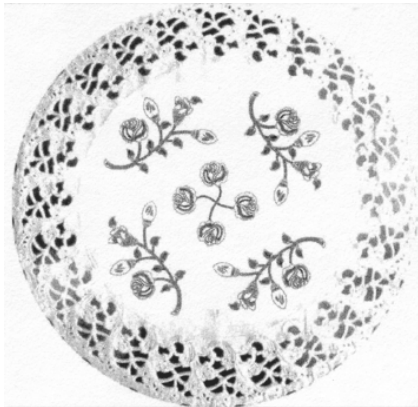

(21) f 2008 0420 - 1

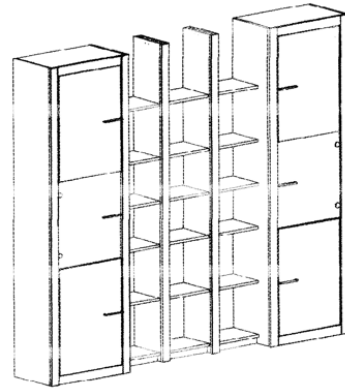

(21) f 2008 0410 - 2

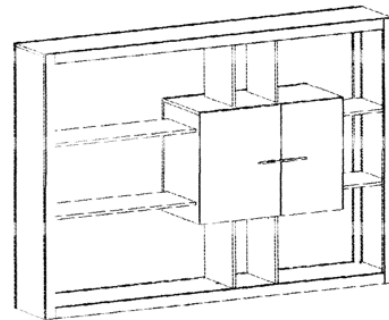

(21) f 2008 0410 - 3.1

CLASA 06 - MOBILIER

((21) f 2008 0410; (22) 09.10.2008; (43) 15.10.2008;
 (71) S.C. MODULO MEX S.R.L., str. Dumbrava Roșie, nr. 6,
 Dej, CJ 405200, CJ; (74) **Raskai M M BREVMARC Consult S.R.L.**, str. Unirii, nr. 3, bl. D8, ap. 31, CJ 405200, Dej;
 (54) **MOBILIER**; (28) 4; (51) **06-04**

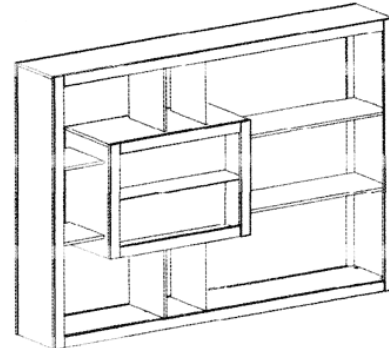

(21) f 2008 0410 - 3.2

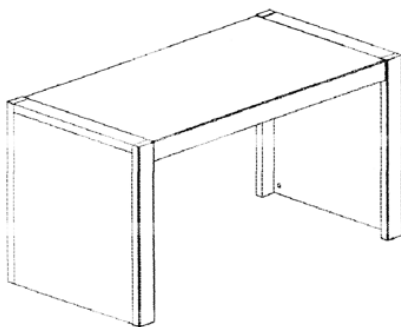

(21) f 2008 0410 - 1

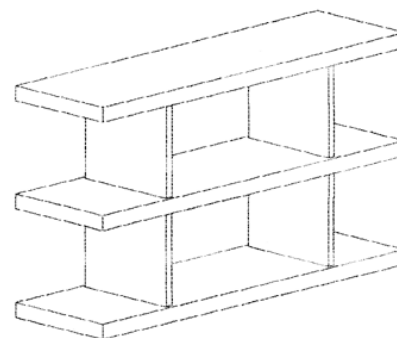

(21) f 2008 0410 - 4

(21) f 2008 0252; (22) 02.06.2008; (43) 01.10.2008;
 (71) S.C. RDT MEDIA S.R.L., str. Eroilor, nr. 11, Sibiu,
 SB 550361, SB; (72) Dragomir Alexandru Gheorghe;
 (54) **HUSĂ PENTRU TETIERĂ AUTO, CU MINIPANOU
 PUBLICITAR**; (28) 2; (51) 06-13, 20-03

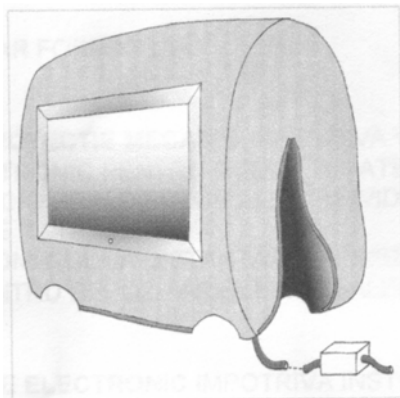

(21) f 2008 0252 - 1

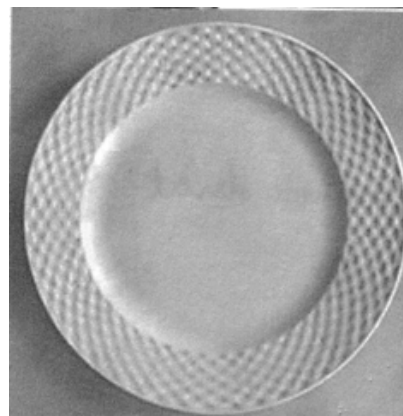

(21) f 2008 0366 - 2

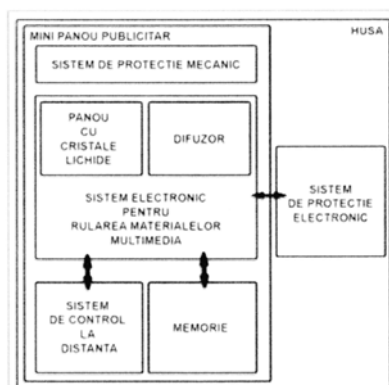

(21) f 2008 0252 - 2

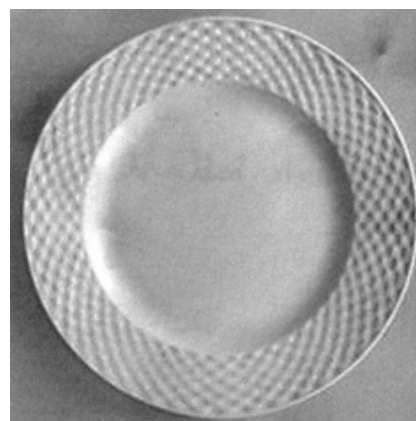

(21) f 2008 0366 - 3

CLASA 07 - ARTICOLE DE MENAJ NECUPRINSE ÎN ALTE CLASE

(21) f 2008 0366; (22) 29.08.2008; (43) 08.10.2008;
 (71) S.C. APULUM S.A., str. Viilor, nr. 128, Alba-Iulia,
 AB 510154, AB; (72) Zvaric Nicodim; (54) **VESELĂ**; (28) 6;
 (51) 07-01

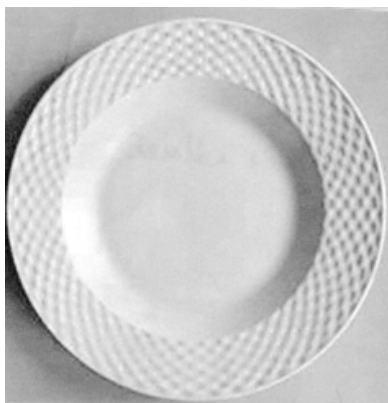

(21) f 2008 0366 - 1

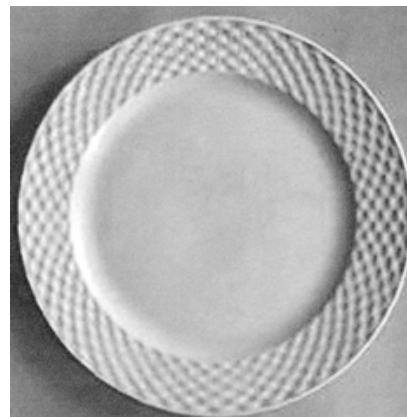

(21) f 2008 0366 - 4



(21) f 2008 0366 - 5



(21) f 2008 0421 - 1.2



(21) f 2008 0366 - 6



(21) f 2008 0421 - 2.1

(21) f 2008 0421; (22) 23.10.2008; (43) 29.10.2008; (71) ART & CRAFT RO S.R.L., Șoseaua București-Urziceni, nr. 59C, Afumați, IFXX, IF; (74) **Cabinet Enpora**, lanului 7, bl. 109, sc. B. ap. 46, sector 2, B 73200, București; (72) Erol Guray; (54) **ARTICOLE DE STICLĂRIE**; (28) 10; (51) **07-01**



(21) f 2008 0421 - 1.1

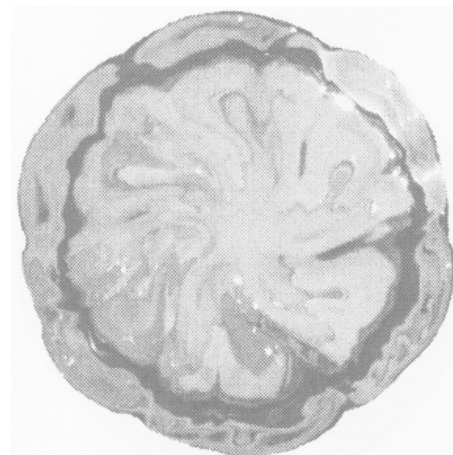

(21) f 2008 0421 - 2.2

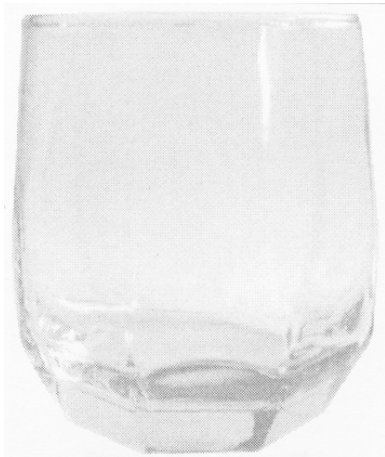

(21) f 2008 0421 - 3.1

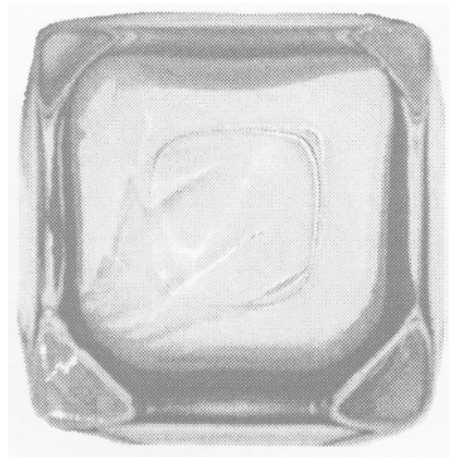

(21) f 2008 0421 - 4.2

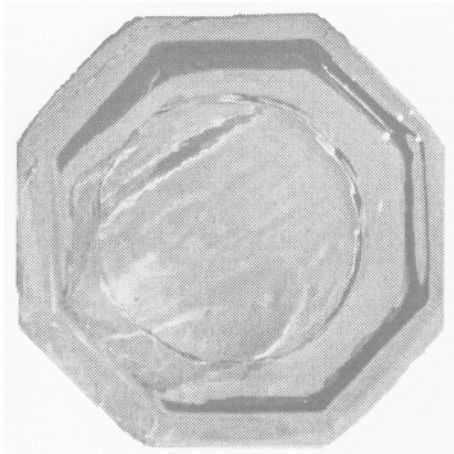

(21) f 2008 0421 - 3.2



(21) f 2008 0421 - 5.1

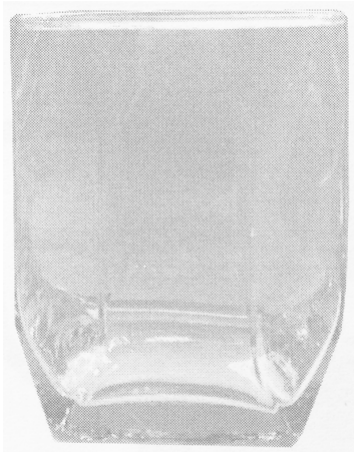

(21) f 2008 0421 - 4.1

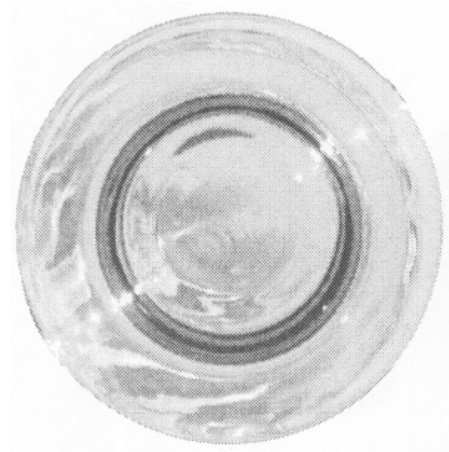

(21) f 2008 0421 - 5.2

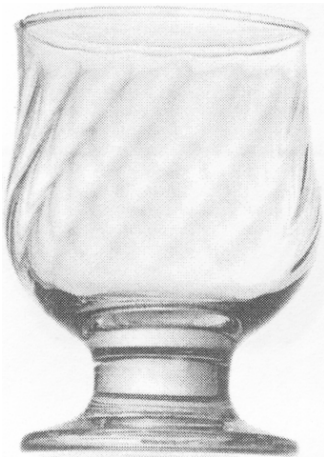

(21) f 2008 0421 - 6.1

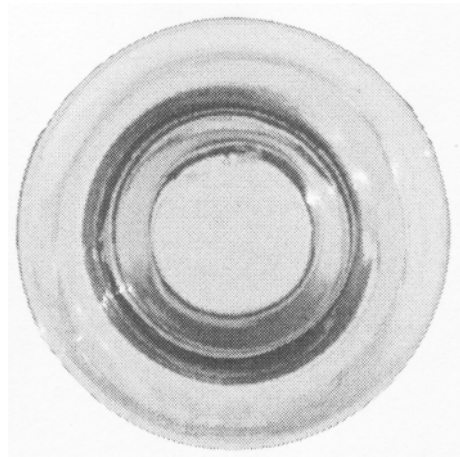

(21) f 2008 0421 - 7.2



(21) f 2008 0421 - 6.2

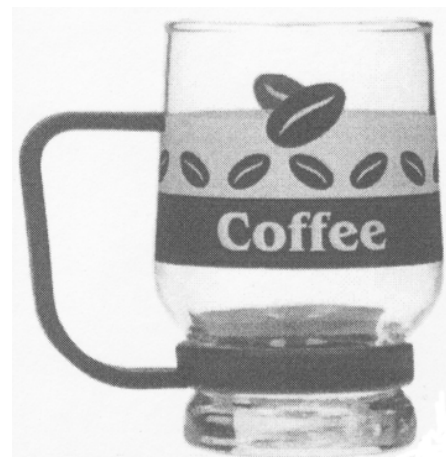

(21) f 2008 0421 - 8.1

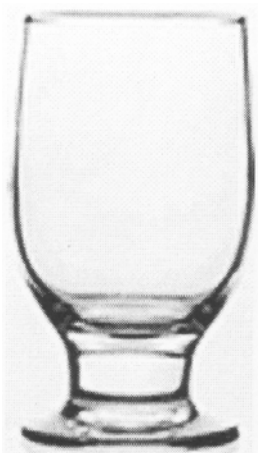

(21) f 2008 0421 - 7.1

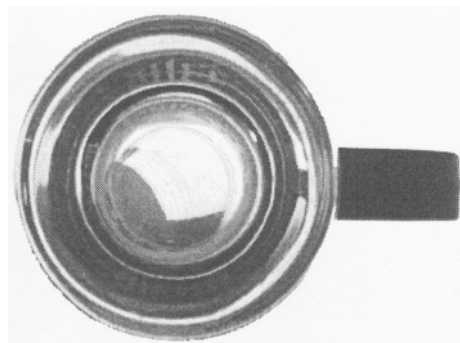

(21) f 2008 0421 - 8.2

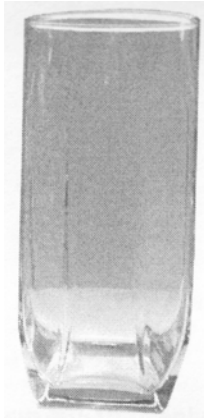

(21) f 2008 0421 - 9.1

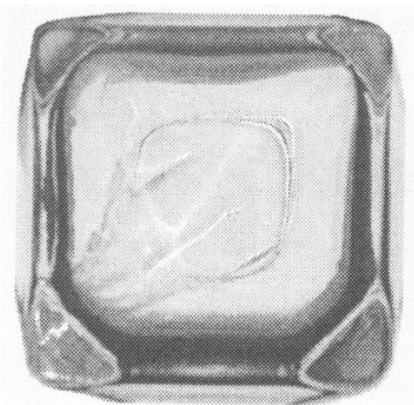

(21) f 2008 0421 - 9.2

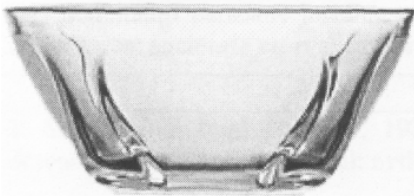

(21) f 2008 0421 - 10.1

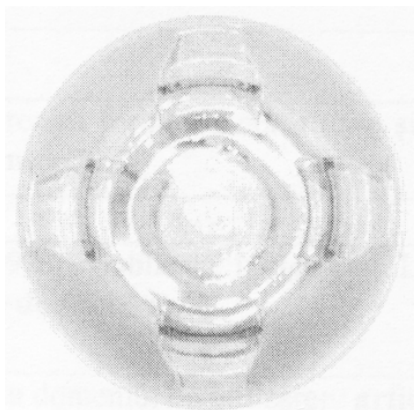

(21) f 2008 0421 - 10.2

CLASA 08 - ARTICOLE ȘI UTILAJE CASNICE DE METAL

((21) f 2008 0345; (22) 06.08.2008; (43) 31.10.2008; (71) S.C. REDPLAST S.R.L., str. Calea București, nr. 114, Brașov, BV 50029, BV; (74) S.C. Npc S.R.L. - Ioan Țoțu, O.P. 1, C.P. 298, BV 500500, Brașov; (72) Aștefănoaie Dinu; (54) ELEMENT DE ÎMBINARE; (28) 2; (51) 08-08

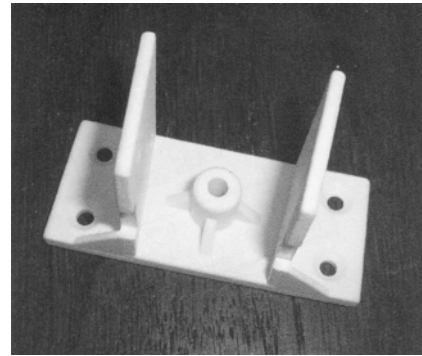

(21) f 2008 0345 - 1.1



(21) f 2008 0345 - 1.2

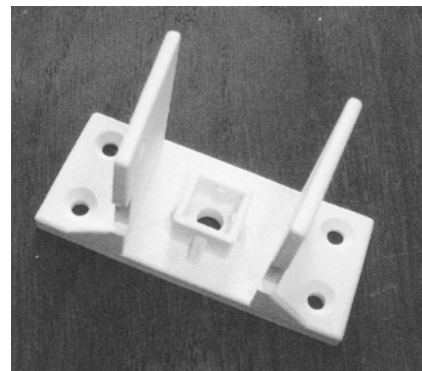

(21) f 2008 0345 - 2.1



(21) f 2008 0345 - 2.2



(21) f 2008 0273 - 2

**CLASA 09 - AMBALAJE ȘI RECIPIENTE PENTRU
TRANSPORTUL SAU PĂSTRAREA
MĂRFURILOR**

(21) f 2008 0273; (22) 13.06.2008; (43) 01.10.2008;
(71) S.C. DOMENIILE COTEȘTI S.R.L., str. Ghiocilor, nr. 3,
Focșani, VN 620010, VN; (74) **Apostol Salomia**, Reg. 11,
Siret 15, bl. E4, ap. 54, GL 6200, Galați; (72) Chipăilă Silviu;
(54) **AMBALAJ PET-PACK**; (28) 2; (51) **09-01**

(21) f 2008 0313; (22) 08.07.2008; (43) 08.10.2008;
(71) S.C. AQUATERAPY S.R.L., str. Sărarilor nr. 31, Craiova,
DJ 200516, DJ; (74) **Cabinet Individual De Proprietate
Industrială Negomireanu Livia**, șoseaua Nicolae Titulescu
nr. 94, bl. 14a, sc. 4, ap. 127, sector 1, București, B 011146,
București; (54) **BUTELIE PET**; (28) 1; (51) **09-01**



(21) f 2008 0273 - 1.1



(21) f 2008 0313 - 1

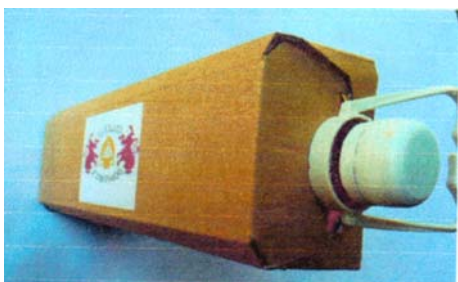

(21) f 2008 0273 - 1.2

(21) f 2008 0364; (22) 29.08.2008; (43) 23.10.2008;
(71) S.C. ROMAQUA GROUP S.A., str. Carpați, nr. 46,
Borsec, HR 535300, HR; (72) Crețu Octavian; (54) **BUTELIE
PET**; (28) 2; (51) **09-01**

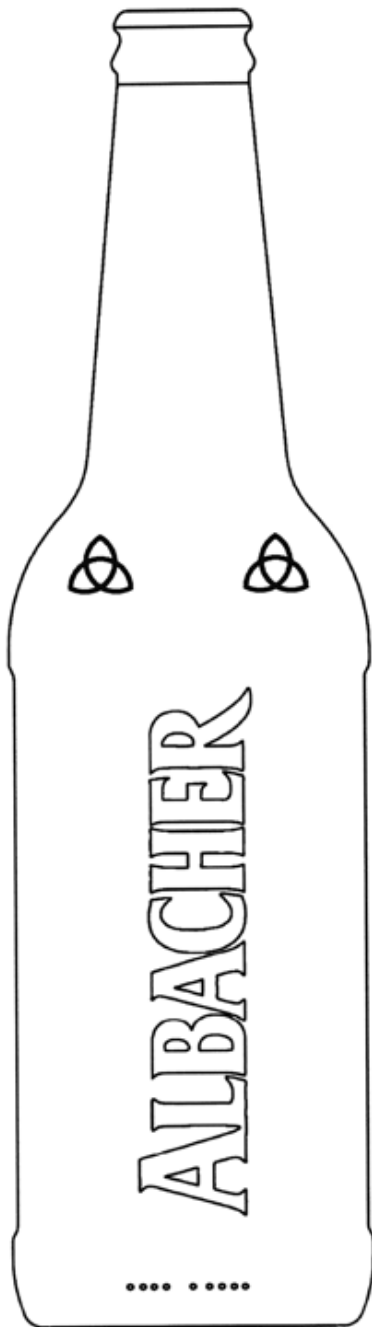

(21) f 2008 0364 - 1



(21) f 2008 0364 - 2

(21) f 2008 0396; (22) 25.09.2008; (43) 01.10.2008;
(71) S.C.FARMEC S.A., str. Henri Barbusse, nr. 16,
Cluj-Napoca, CJ 3400, CJ; (72) Stegerea Horațiu Octavian;
(54) **RECIPIENT PENTRU PĂSTRAREA PRODUSELOR
CHIMICO-CASNICE**; (28) 1; (51) 09-01

Reprezentarea grafică se găsește la pagina 49

(21) f 2008 0409; (22) 08.10.2008; (43) 13.10.2008;
(71) S.C. INTERSTAR CHIM S.A., b-dul Basarabia, nr. 256,
sector 3, București, B 030352, B; (54) **DOP CU CAPAC ȘI
PICURĂTOR**; (28) 3; (51) 09-01, 07



(21) f 2008 0409 - 1.1

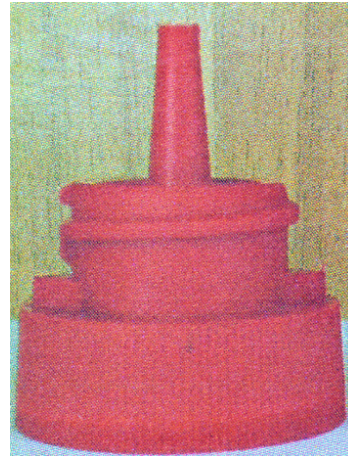

(21) f 2008 0409 - 3.1

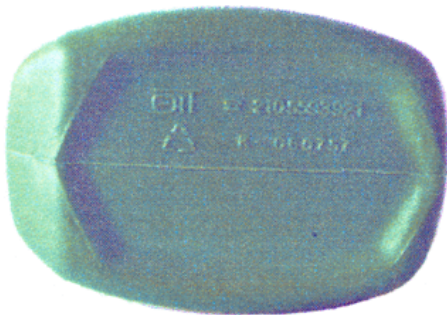

(21) f 2008 0409 - 1.2

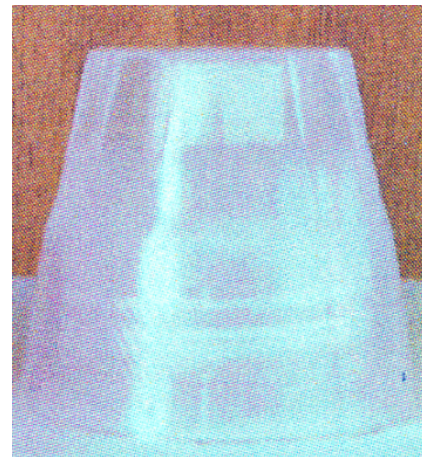

(21) f 2008 0409 - 3.2



(21) f 2008 0409 - 2

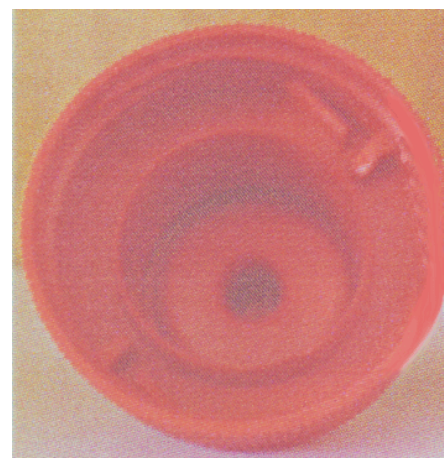

(21) f 2008 0409 - 3.3



(21) f 2008 0409 - 3.4

(21) f 2008 0419; (22) 23.10.2008; (43) 29.10.2008;
 (71) S.C. ADRIANO COMPANY' 96 S.R.L., str. Retortei,
 nr. 37, sector 1, București, B 013076, B; (72) Gogoșe Teodor
 Adrian; (54) **PAHAR DIN HÂRTIE**; (28) 1; (51) **09-01**;
 (57) **model 1** - Pahar conic, din hârtie rezistentă la apă și
 grăsimi, având baza de jos lipită în interior și dublată, iar
 partea de sus, îndoită și rotunjită spre exterior.



(21) f 2008 0419 - 1

(21) f 2008 0422; (22) 27.10.2008; (43) 31.10.2008;
 (71) Grigore Dregan, str. Vârșor, nr. 643, Cămârzana,
 SM 447075, SM; (72) Grigore Dregan; (54) **STICLĂ PALINCĂ**;
 (28) 1; (51) **09-01**

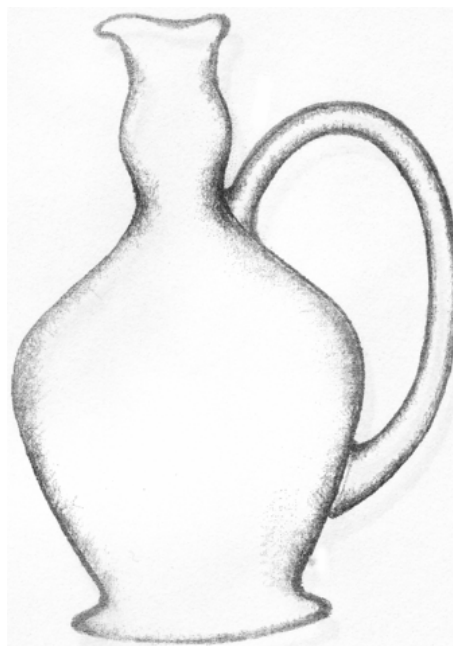

(21) f 2008 0422 - 1

(21) f 2008 0355; (22) 18.08.2008; (43) 08.10.2008;
 (71) S.C. TESAPRO SRL, str. Mikes Kelemen, nr. 2, bl. 53,
 sc. B, ap. 5 Sf. Gheorghe, CV520028, CV; (72) Szabo Sinka
 Jozsef; (54) **AMBALAJ**; (28) 2; (51) **09-03**

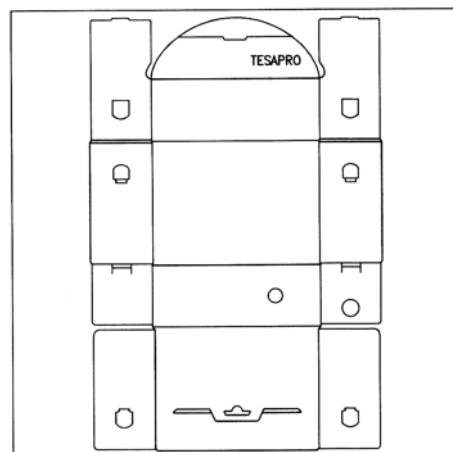

(21) f 2008 0355 - 1.1

CLASA 10 - CEASORNICĂRIE ȘI ALTE INSTRUMENTE DE MĂSURĂ, INSTRUMENTE DE CONTROL ȘI DE SEMNALIZARE

(21) f 2008 0414; (22) 21.10.2008; (43) 24.10.2008; (71) S.C. PRIMATECH S.R.L., str. Avram Iancu, nr. 29 Baia Mare, MMXX, MM; (74) **Inventa Agenție de Proprietate Intelectuală S.R.L.**, b-dul Corneliu Coposu, nr. 7, bl. 104, sc. 2, ap. 31, sector 3, 030602, București; (54) **CUTII DE PLASTIC**; (28) 2; (51) 10-05

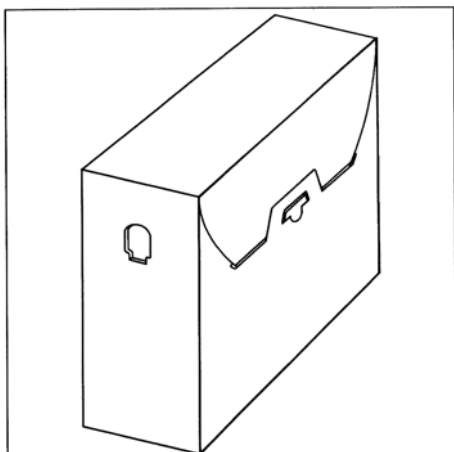

(21) f 2008 0355 - 1.2

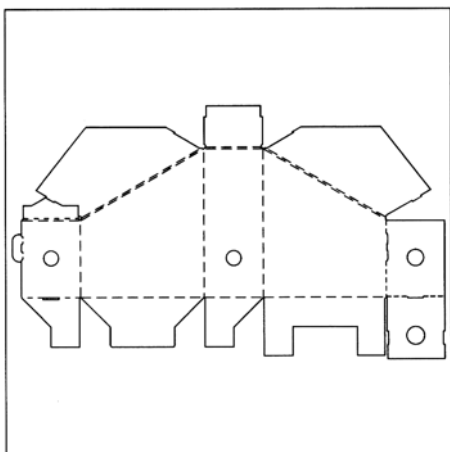

(21) f 2008 0355 - 2.1

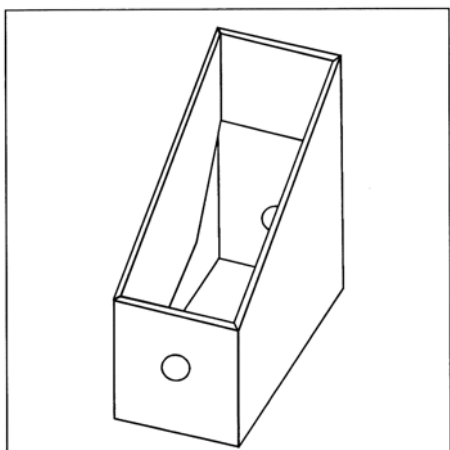

(21) f 2008 0355 - 2.2

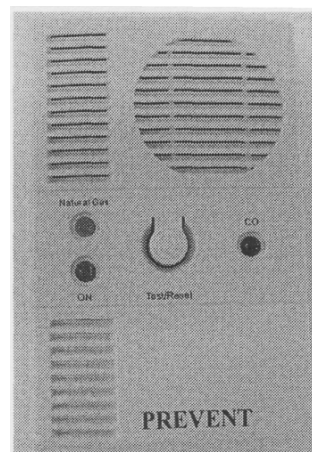

(21) f 2008 0414 - 1

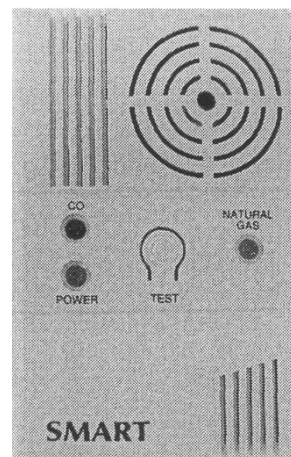

(21) f 2008 0414 - 2

CLASA 11 - OBIECTE ORNAMENTALE

(21) f 2007 0609; (22) 25.10.2007; (43) 29.10.2008; (71) Milman Shlomo, str. Izvor, nr. 78, București B; (72) Milman Shlomo; (54) **BRELOC**; (28) 20; (51) 11-01



(21) f 2007 0609 - 1



(21) f 2007 0609 - 4



(21) f 2007 0609 - 2



(21) f 2007 0609 - 5



(21) f 2007 0609 - 3



(21) f 2007 0609 - 6



(21) f 2007 0609 - 7



(21) f 2007 0609 - 10



(21) f 2007 0609 - 8



(21) f 2007 0609 - 11



(21) f 2007 0609 - 9



(21) f 2007 0609 - 12



(21) f 2007 0609 - 13



(21) f 2007 0609 - 16



(21) f 2007 0609 - 14



(21) f 2007 0609 - 17



(21) f 2007 0609 - 15



(21) f 2007 0609 - 18



(21) f 2007 0609 - 19



(21) f 2007 0609 - 20

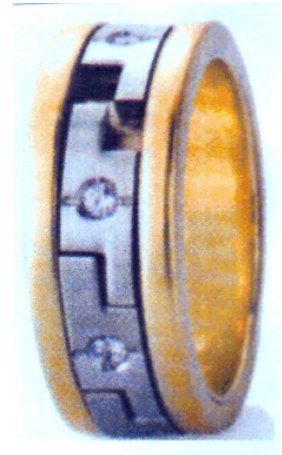

(21) f 2008 0325 - 3

(21) f 2008 0325; (22) 24.07.2008; (43) 18.10.2008;
(71) S.C. EXGOLD IMPEX S.R.L., b-dul Dinicu Golescu,
nr. 1A, ap. 2, parter, sector 1, București, B 010861, B;
(72) Elena Cristina Koprulu; TANKUT DAGHAN KOPRULU;
(54) **BIJUTERII**; (28) 11; (51) 11-01



(21) f 2008 0325 - 1



(21) f 2008 0325 - 4



(21) f 2008 0325 - 2



(21) f 2008 0325 - 5

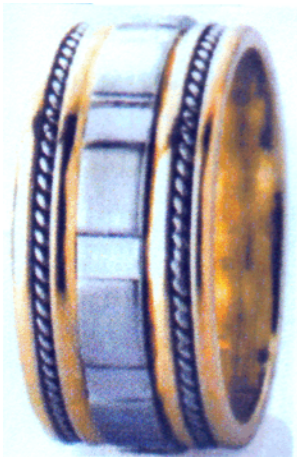

(21) f 2008 0325 - 6

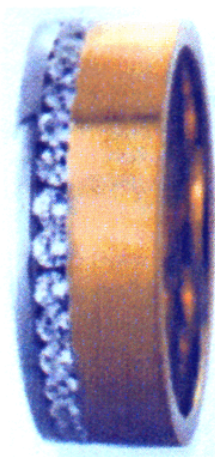

(21) f 2008 0325 - 9



(21) f 2008 0325 - 7



(21) f 2008 0325 - 10



(21) f 2008 0325 - 8



(21) f 2008 0325 - 11

(21) f 2008 0398; (22) 29.09.2008; (43) 01.10.2008;
 (71) S.C. STEEL SHOT MEDIA S.R.L., str. Ion Brezoianu,
 nr. 60, et. 1, ap. 7, sector 1, București, B 010135, B;
 (72) Divrician Daniel; (54) TROFEU; (28) 1; (51) 11-02



(21) f 2008 0398 - 1

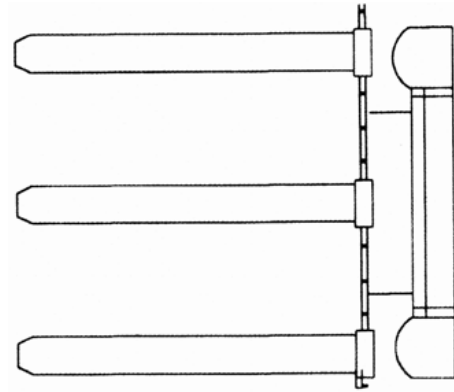

(21) f 2008 0316 - 1

CLASA 13 - APARATE DE PRODUCERE, DISTRIBUȚIE ȘI TRANSFORMARE A ENERGIEI ELECTRICE

(21) f 2008 0397; (22) 26.09.2008; (43) 01.10.2008;
 (71) S.C. UNIMEC S.R.L., str. Dimitrie Filipescu, nr. 3, Buzău,
 BZ 120224, BZ; (72) Vasile Claudiu; CRISTEA LENUȚA;
 (54) CLEME; (28) 6; (51) 13-03

(21) f 2008 0425; (22) 29.10.2008; (43) 31.10.2008; (71) Stan Darius George, str. Dreptății, nr. 20, bl. E5, sc. 1, et. 3, ap. 15, sector 6, București, B 060881, B; (72) Stan Darius George; (54) TROFEU; (28) 1; (51) 11-02



(21) f 2008 0425 - 1

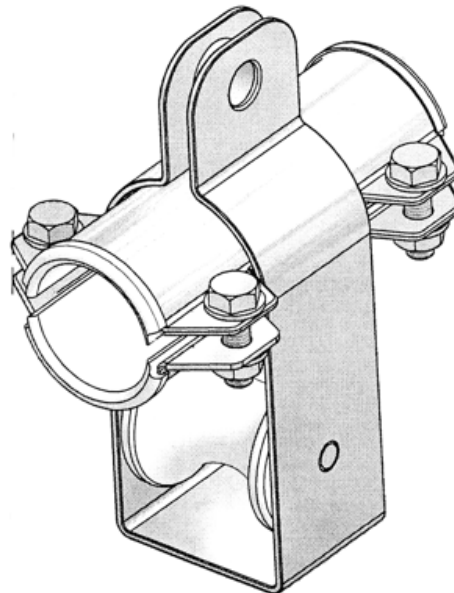

(21) f 2008 0397 - 1

CLASA 12 - MIJLOACE DE TRANSPORT ȘI DE RIDICAT

(21) f 2008 0316; (22) 15.07.2008; (43) 08.10.2008;
 (71) S.C. ELPRECO S.A., str. Calea Severinului, nr. 44,
 Craiova, DJ 200609, DJ; (72) Caprioara Armasoiu Mircea
 -Dan; MICUDA ANCA ILEANA; Sonei Ion; (54) DISPOZITIV
 DE MANIPULARE STIVUITOR CU TREI FURCI; (28) 1;
 (51) 12-05

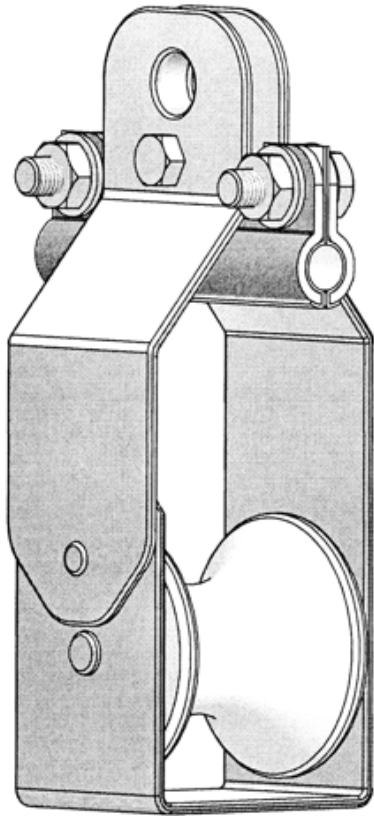

(21) f 2008 0397 - 2

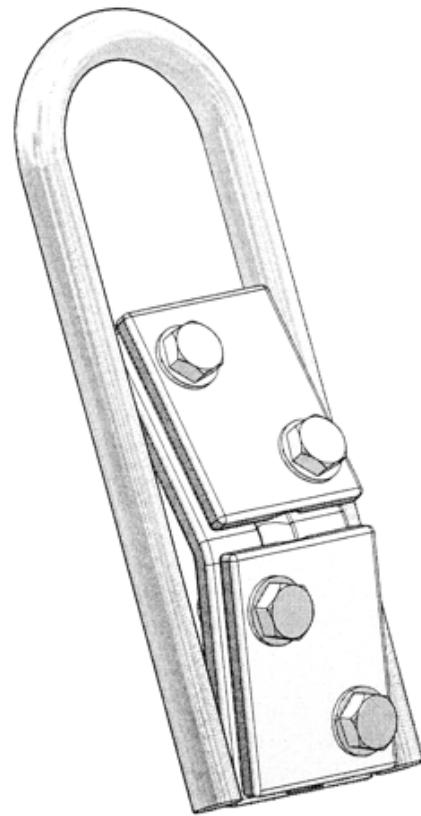

(21) f 2008 0397 - 4

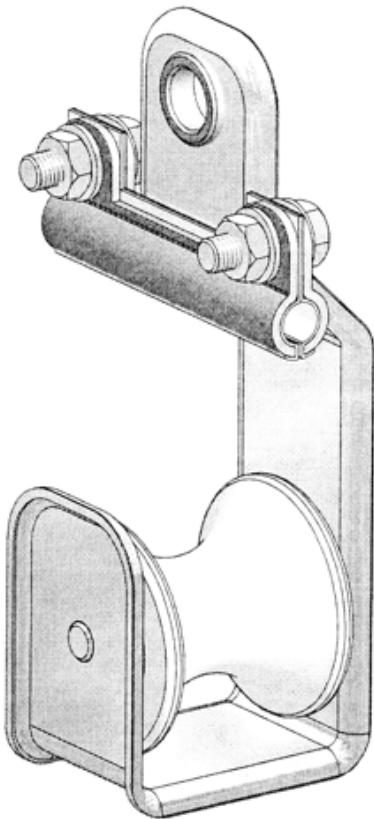

(21) f 2008 0397 - 3

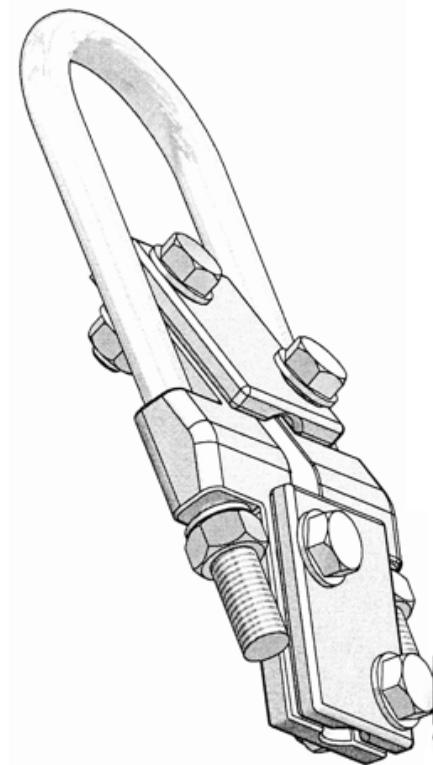

(21) f 2008 0397 - 5

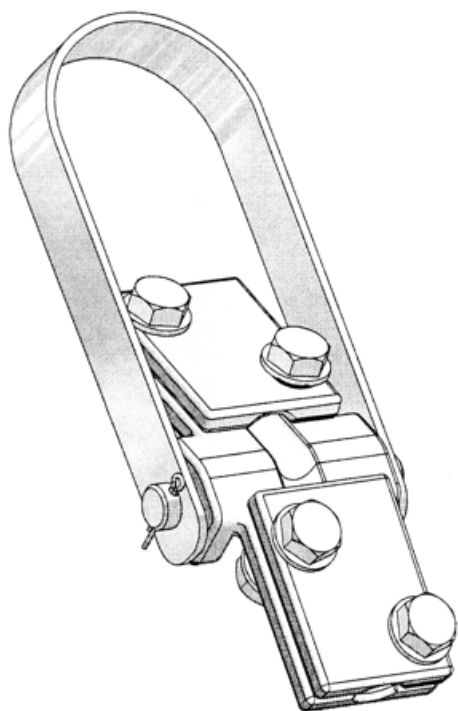

(21) f 2008 0397 - 6

CLASA 14 - APARATE DE ÎNREGISTRARE, DE TELECOMUNICAȚII ȘI PRELUCRARE A INFORMAȚIILOR

(21) f 2008 0320; (22) 18.07.2008; (43) 31.10.2008; (71) S.C. PRATECH PRODUCTION COMPANY S.R.L., b-dul Schitu Măgureanu, nr. 37, București, B 010184, B; (74) Pides-Șova Dan Eugen, str. Valea Buzăului, nr. 10, bl. G30, sc. D, ap. 36, B 7000, București; (72) Păun Constantin; (54) **INTERFAȚĂ GRAFICĂ PENTRU TRANZACȚII BURSIERE**; (28) 20; (51) 14-02;

(57) **model 1** - Interfața grafică pagină wap are 6 butoane: home, price, BVB, SIBEX, chart, help. Butoanele accesează: informații, platformele de tranzacționare și vizualizare informații bursiere, grafice, instrucțiuni de utilizare. Toate desenele sunt violet. **model 2** - Interfața grafică este similară cu interfața 1. Butonul price este evidențiat. Afășează informații despre abonamente și demo-uri. **model 3** - Interfața grafică este similară cu interfața 1. Butonul BVB este evidențiat. Afășează platforma de tranzacționare și vizualizare informații bursiere, conform descrierii de la interfețele 4, 5, 6, 7, 8, 9, 10. **model 4** - Tabel ce are indici pentru o piață bursieră, pentru 5 simboluri, cu cifre în fiecare casetă, pe 5 coloane, și tabel de tranzacționare bursieră, cu 11 butoane denumite în desen. **model 5** - Tabel ce are indici pentru o piață bursieră, pentru 5 simboluri, cu cifre în fiecare casetă, pe 5 coloane, și tabel de tranzacționare

bursieră, cu 11 butoane denumite în desen. **model 6** - Tabel ce are indici pentru o piață bursieră, pentru 5 simboluri, cu cifre în fiecare casetă, pe 5 coloane, și tabel de tranzacționare bursieră, cu 11 butoane denumite în desen. **model 7** - Tabel ce are indici pentru o piață bursieră, pentru 5 simboluri, cu cifre în fiecare casetă, pe 5 coloane, și tabel de tranzacționare bursieră, cu 11 butoane denumite în desen. **model 8** - Tabel ce are indici pentru o piață bursieră, pentru 5 simboluri, cu cifre în fiecare casetă, pe 5 coloane, și tabel de tranzacționare bursieră, cu 11 butoane denumite în desen. **model 9** - Tabel cu indici pentru o piață bursieră, pentru 5 simboluri, cu cifre în fiecare casetă, pe 5 coloane și tabel de tranzacționare bursieră, cu 11 butoane denumite în desen. **model 10** - Tabel cu indici pentru o piață bursieră, pentru 5 simboluri, cu cifre în fiecare casetă, pe 5 coloane, și tabel de tranzacționare bursieră, cu 11 butoane denumite în desen. **model 11** - Exemplu de afășare a informațiilor bursiere în interiorul interfeței grafice pentru tranzacții bursiere. **model 12** - Interfață grafică similară cu interfața 1. Butonul SIBEX este evidențiat. Afășează platforma de tranzacționare și vizualizare informații bursiere, conform descrierii de la interfețele 13, 14, 15, 16, 17. **model 13** - Tabel cu indici pentru o piață bursieră, pentru 5 simboluri, cu cifre în fiecare casetă, pe 5 coloane, și tabel de tranzacționare bursieră, cu 11 butoane denumite în desen. **model 14** - Tabel cu indici pentru o piață bursieră, pentru 5 simboluri, cu cifre în fiecare casetă, pe 5 coloane, și tabel de tranzacționare bursieră, cu 11 butoane denumite în desen. **model 15** - Tabel cu indici pentru o piață bursieră, pentru 5 simboluri, cu cifre în fiecare casetă, pe 5 coloane, și tabel de tranzacționare bursieră, cu 11 butoane denumite în desen. **model 16** - Tabel cu indici pentru o piață bursieră, pentru 5 simboluri, cu cifre în fiecare casetă, pe 5 coloane, și tabel de tranzacționare bursieră, cu 11 butoane denumite în desen. **model 17** - Tabel cu indici pentru o piață bursieră, pentru 5 simboluri, cu cifre în fiecare casetă, pe 5 coloane, și tabel de tranzacționare bursieră, cu 11 butoane denumite în desen. **model 18** - Exemplu de afășare a informațiilor bursiere în interiorul interfeței grafice pentru tranzacții bursiere. **model 19** - Interfață grafică similară cu interfața 1. Butonul chart este evidențiat. Afășează tabele și grafice cu informații bursiere. **model 20** - Interfață grafică similară cu interfața 1. Butonul help este evidențiat. Afășează instrucțiuni de utilizare.

Reprezentările grafice se găsesc la pagina 49

(21) f 2008 0350; (22) 14.08.2008; (43) 23.10.2008; 294, bl. 6, sc. B, ap. 63, sector 3, B 030321, București;
(71) S.C. BADI PROD S.R.L., intr. Târgu-Frumos, nr. 22, (72) Anton Marian; (54) **AGENDĂ AUDIO**; (28) 2; (51) **14-02,**
București B; (74) **PIVA ROMPROSPER S.R.L.**, Mihai Bravu **19-03**



(21) f 2008 0350 - 1.1



(21) f 2008 0350 - 1.2



(21) f 2008 0350 - 2

(21) f 2008 0343; (22) 06.08.2008; (43) 24.10.2008; Mangalia, CT 905500, CT; (72) Popescu Lucian; (54) TELEFOANE MOBILE ȘI PĂRȚI COMPONENTE; (28) 14; (71) Popescu Lucian, str. Trandafirilor, bl. C1, ap. 316, (51) 14-03

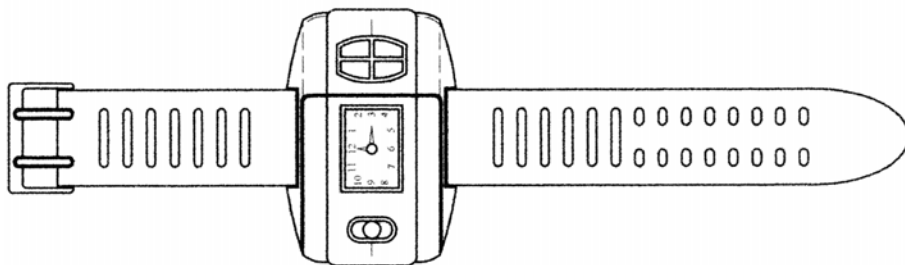

(21) f 2008 0343 - 1.1



(21) f 2008 0343 - 1.2

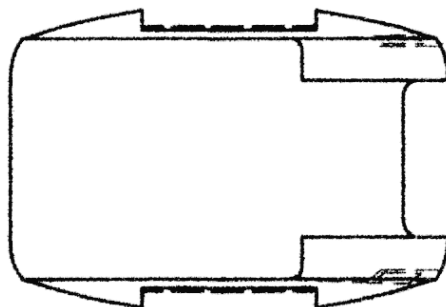

(21) f 2008 0343 - 2

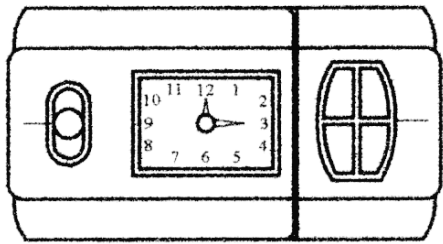

(21) f 2008 0343 - 3.1

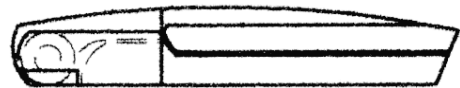

(21) f 2008 0343 - 3.2

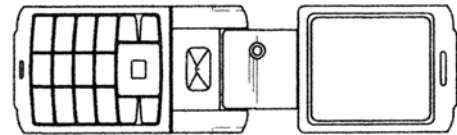

(21) f 2008 0343 - 4

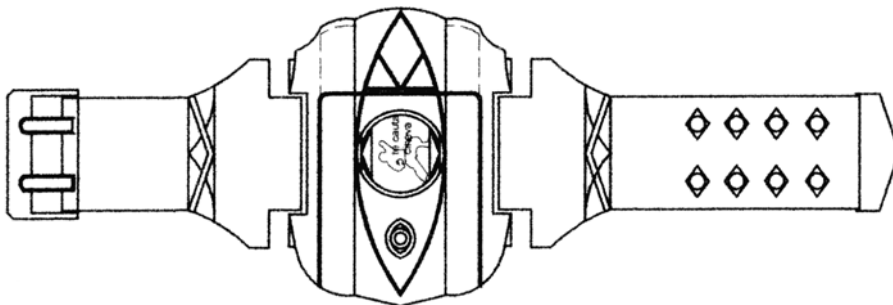

(21) f 2008 0343 - 5.1

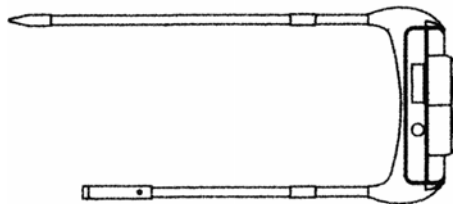

(21) f 2008 0343 - 5.2



(21) f 2008 0343 - 6

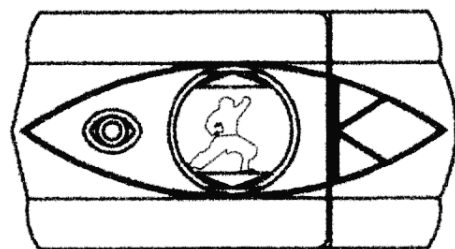

(21) f 2008 0343 - 8

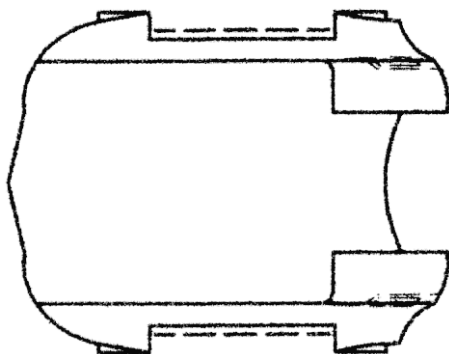

(21) f 2008 0343 - 7

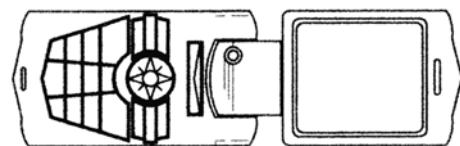

(21) f 2008 0343 - 9

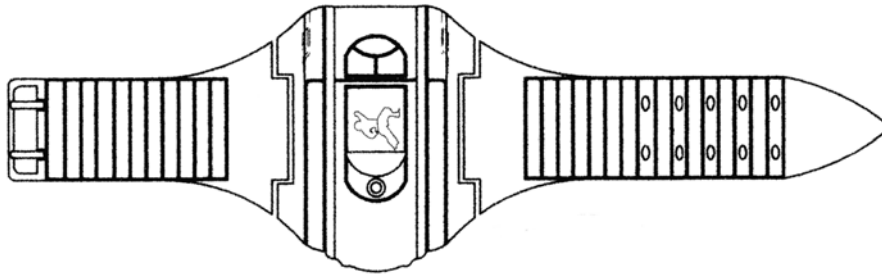

(21) f 2008 0343 - 10.1

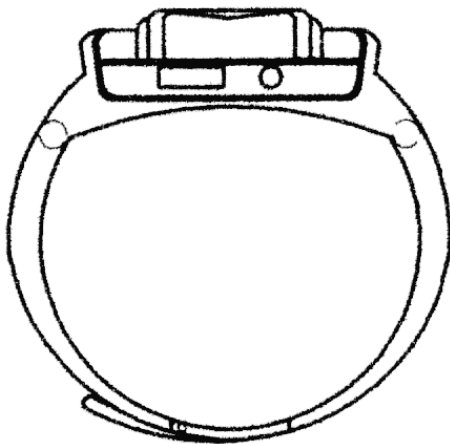

(21) f 2008 0343 - 10.2

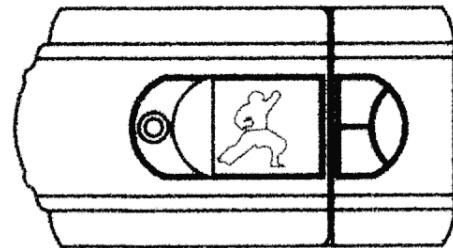

(21) f 2008 0343 - 13

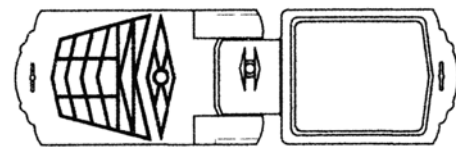

(21) f 2008 0343 - 14



(21) f 2008 0343 - 11

CLASA 19 - PAPETĂRIE, ARTICOLE DE BIROU, MATERIALE PENTRU ARTE, ÎNVĂȚĂMÂNT

(21) f 2008 0407; (22) 02.10.2008; (43) 08.10.2008; (71) S.C. IMPEX ROMCATEL S.A., str. Păcurari, nr. 179, bl. B1, et. 4, ap. 28, Iași, IS 700511, IS; (54) ROMCATEL; (28) 1; (51) 19-07, 08

Reprezentarea grafică se găsește la pagina 5

(21) f 2007 0606; (22) 23.10.2007; (43) 29.10.2008; (71) Milman Shlomo, str. Izvor nr. 78, București B; (72) Milman Shlomo; (54) AFIȘ PUBLICITAR PLIABIL; (28) 2; (51) 19-08, 20-03

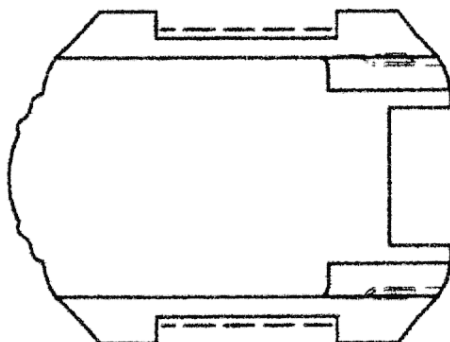

(21) f 2008 0343 - 12

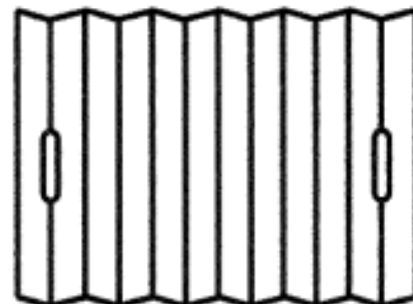

(21) f 2007 0606 - 1

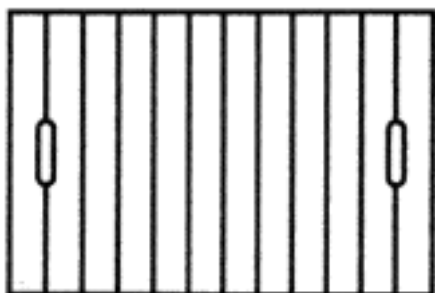

(21) f 2007 0606 - 2

(21) f 2008 0329; (22) 30.07.2008; (43) 08.10.2008;
 (71) S.C. DACRIS PROD S.R.L., str. Sabinelor, nr. 3,
 Constanța, CT 900685, CT; (74) S.C. ROMINVENT S.A.,
 str. Ermil Pangratti, nr. 35, et. 1, sector 1, B 011882, București;
 (72) Ludvik Kos; (54) **GRAFICĂ RETICULARĂ**; (28) 1;
 (51) 19-08

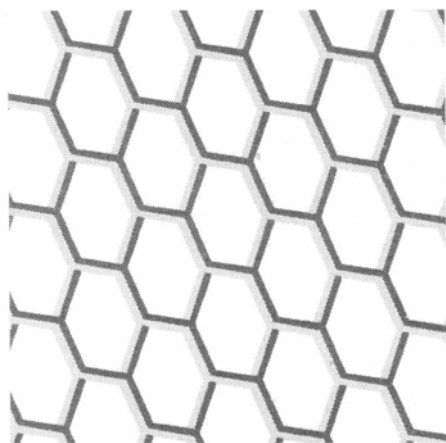

(21) f 2008 0329 - 1

(21) f 2008 0353; (22) 18.08.2008; (43) 08.10.2008;
 (71) S.C. FABRYO CORPORATION S.R.L., șoseaua
 Olteniței, nr. 202B, Popești-Leordeni, IF 077160, IF; (74) S.C.
Cabinet M. Oproiu S.R.L., str. Popa Savu, nr. 42, ap. 1,
 C.P. 2-229, sector 1, B 7000, București; (72) Ștefan
 Teodorescu; (54) **GRAFICĂ PENTRU AMBALAJE**; (28) 1;
 (51) 19-08

Reprezentarea grafică se găsește la pagina 52

(21) f 2008 0354; (22) 18.08.2008; (43) 08.10.2008;
 (71) S.C. FABRYO CORPORATION S.R.L., șoseaua
 Olteniței, nr. 202B, Popești-Leordeni, IF 077160, IF; (74) S.C.
Cabinet M. Oproiu S.R.L., str. Popa Savu, nr. 42, ap. 1, C.P.
 2-229, sector 1, B 7000, București; (72) Ștefan Teodorescu;
 (54) **GRAFICĂ PENTRU AMBALAJE**; (28) 1; (51) 19-08

Reprezentarea grafică se găsește la pagina 53

(21) f 2008 0399; (22) 30.09.2008; (43) 02.10.2008;
 (71) ASOCIAȚIA ROMÂNĂ-AMERICANĂ A MANAGERILOR
 DE PROIECTE PENTRU EDUCAȚIE ȘI CERCETARE
 (ARAMPEC), șoseaua Nicolae Titulescu, nr. 93-105, bl. 8,
 sc. B, ap. 72, sector 1, București B; (74) **PIVA ROMPROSPER**
S.R.L., Mihai Bravu 294, bl. 6, sc. B, ap. 63, sector 3,
 B 030321, București; (72) Dinu Mihaela Sofia; (54) **JOURNAL**
OF TOURISM CHALLENGES & TRENDS; (28) 1; (51) 19-08

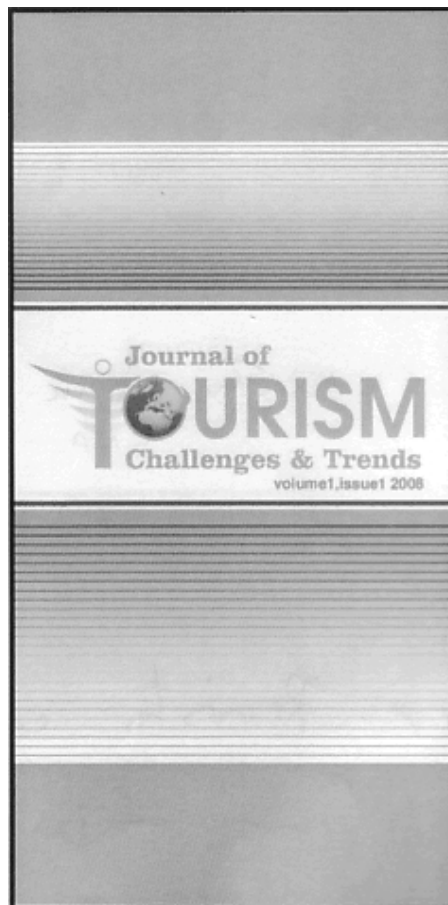

(21) f 2008 0399 - 1

(21) f 2008 0400; (22) 30.09.2008; (43) 02.10.2008;
 (71) S.C. NEUMARKT DISTRIB BEER S.R.L., str. Principală,
 nr. 29A, Livezeni, MS 547365, MS; (72) Bărbulescu Florinel;
 (54) **ETICHETE**; (28) 3; (51) 19-08



(21) f 2008 0400 - 1



(21) f 2008 0400 - 2



(21) f 2008 0400 - 3

(21) f 2008 0406; (22) 02.10.2008; (43) 08.10.2008; (71) S.C. PANEUROGAL S.R.L., DN 26, Km 8, Ferma Broiler 3-B3, Tarlăua 61, Parcela 837, comuna Vânători, 807325GL, GL; (72) Dudu Lenuța; (54) **EMBLEMĂ**; (28) 1; (51) **19-08**

Reprezentarea grafică se găsește la pagina 53

(21) f 2008 0411; (22) 15.10.2008; (43) 18.10.2008; (71) S.C. ERBAY IMPEX S.R.L., str. Doinei, nr. 25, Dobroești, IF 077085, JF; (72) Albay Erol; (54) **AMBALAJ DIN POLIETILENĂ ȘI CARTON**; (28) 1; (51) **19-08**



(21) f 2008 0411 - 1

(21) f 2008 0412; (22) 17.10.2008; (43) 23.10.2008; (71) S.C. "ROMFULDA PROD " S.R.L., str. Libertății, nr. 50, Bistrița-Năsăud, BN 420155, BN; (72) Roman Mihai; (54) **ETICHETE**; (28) 8; (51) **19-08**



(21) f 2008 0412 - 1



(21) f 2008 0412 - 2



(21) f 2008 0412 - 3



(21) f 2008 0412 - 4



(21) f 2008 0412 - 7



(21) f 2008 0412 - 5



(21) f 2008 0412 - 8

(21) f 2008 0415; (22) 22.10.2008; (43) 24.10.2008; (71) S.C. LIPOMIN S.A., str. Lugojului, nr. 10, Lipova, AR 607275, AR; (54) ETICHETĂ; (28) 1; (51) 19-08

Reprezentarea grafică se găsește la pagina 53

(21) f 2008 0424; (22) 27.10.2008; (43) 31.10.2008; (71) Cerbu Petrică, str. Toamnei, nr. 5 A, Jilava, IF 077120, IF; (74) Cabinet Enpora, str. George Călinescu, nr. 52A, ap. 1, sector 1, B 011694, București; (72) Cerbu Petrică; (54) ETICHETE; (28) 3; (51) 19-08

Reprezentările grafice se găsesc la pagina 53

CLASA 23 - INSTALAȚII PENTRU DISTRIBUȚIA FLUIDELOR, INSTALAȚII SANITARE DE CĂLDURĂ, DE VENTILAȚIE ȘI CONDIȚIONARE A AERULUI, COMBUSTIBILI SOLIZI

(21) f 2008 0356; (22) 20.08.2008; (43) 31.10.2008; (71) Miklos Csaba, Târnovița, nr. 58, Târnovița, HR 537025, HR; (72) Miklos Csaba; (54) SOBĂ PENTRU BAIE, DE FORMĂ ROTUNDĂ; (28) 1; (51) 23-03



(21) f 2008 0412 - 6



(21) f 2008 0356 - 1.1



(21) f 2008 0356 - 1.2

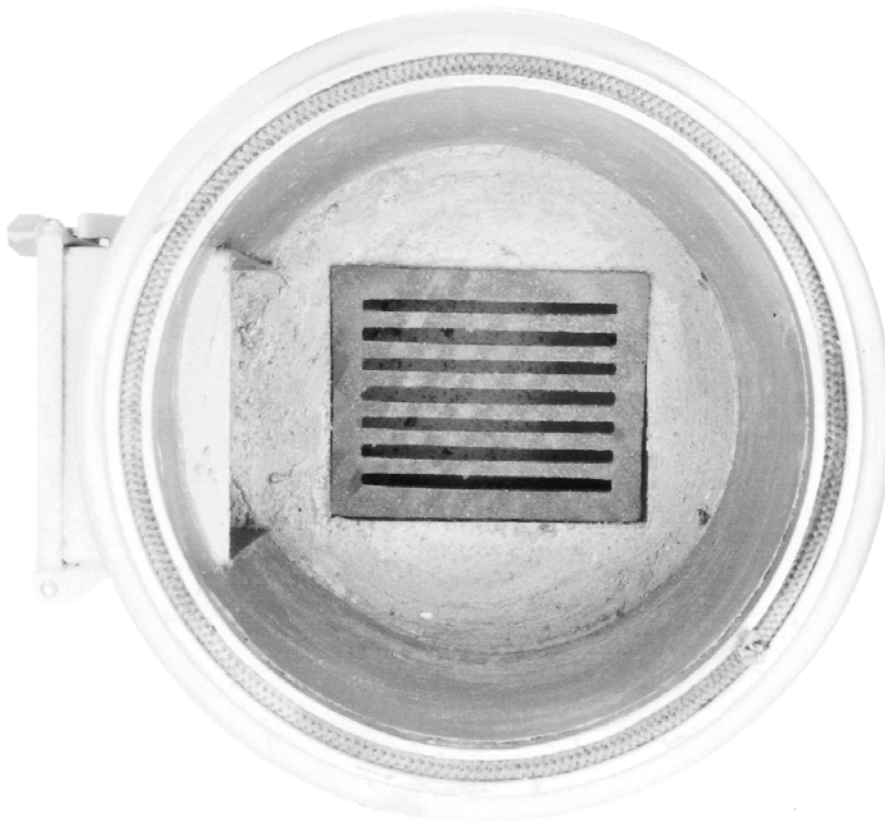

(21) f 2008 0356 - 1.3

(21) f 2008 0413; (22) 17.10.2008; (43) 23.10.2008;
 (71) S.C. MOL-METAL S.R.L., str. Rozelor, nr. 21,
 Gheorgheni, HR 535500, HR; (74) S.C. HARCOV A.P.I.

S.R.L., str. Nicolae Iorga, nr. 61, bl. 10E, sc. B, ap. 9
 CV 520031, Sfântu Gheorghe; (54) **SOBĂ CU CAZAN DE
 BAIE**; (28) 3; (51) **23-03**

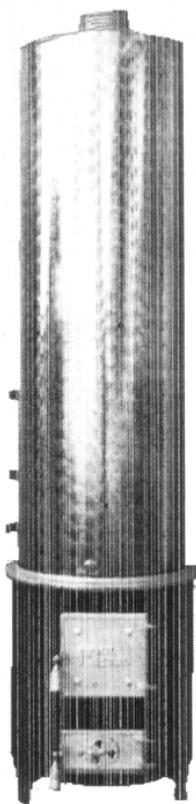

(21) f 2008 0413 - 1

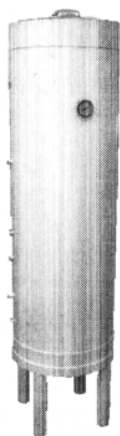

(21) f 2008 0413 - 2

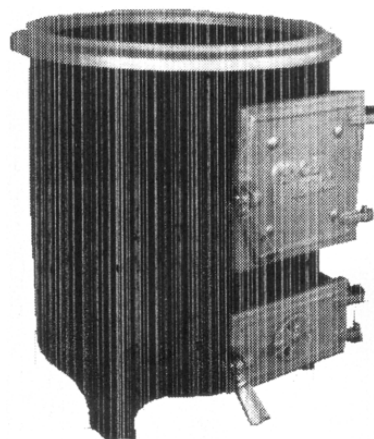

(21) f 2008 0413 - 3

**CLASA 25 - CONSTRUCȚII ȘI ELEMENTE DE CON-
 STRUCȚII**

(21) f 2008 0317; (22) 15.07.2008; (43) 08.10.2008;
 (71) S.C. ELPRECO S.A., str. Calea Severinului, nr. 44,
 Craiova, DJ 200609, DJ; (72) Caprioara Armasoiu Mircea
 -Dan; MICUDA ANCA ILEANA; Sonei Ion; (54) **ELEMENTE
 DE CONSTRUCȚII**; (28) 4; (51) **25-01**

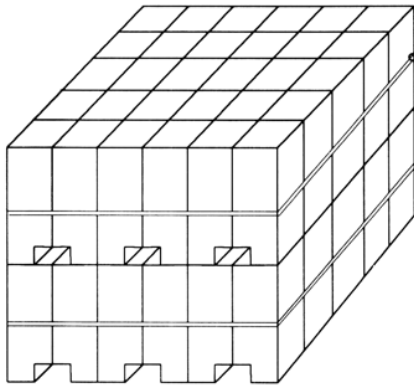

(21) f 2008 0317 - 1

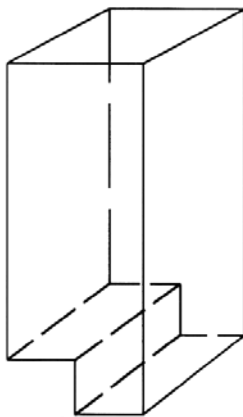

(21) f 2008 0317 - 2

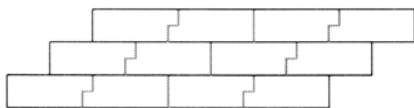

(21) f 2008 0317 - 3

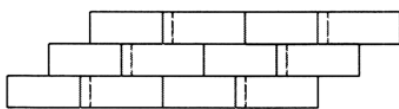

(21) f 2008 0317 - 4

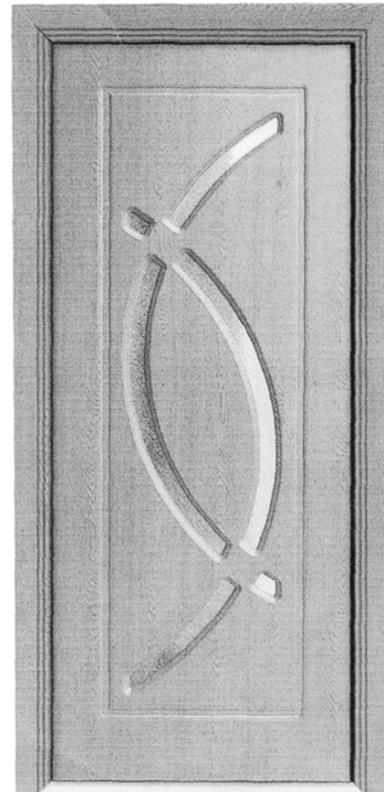

(21) f 2008 0341 - 1

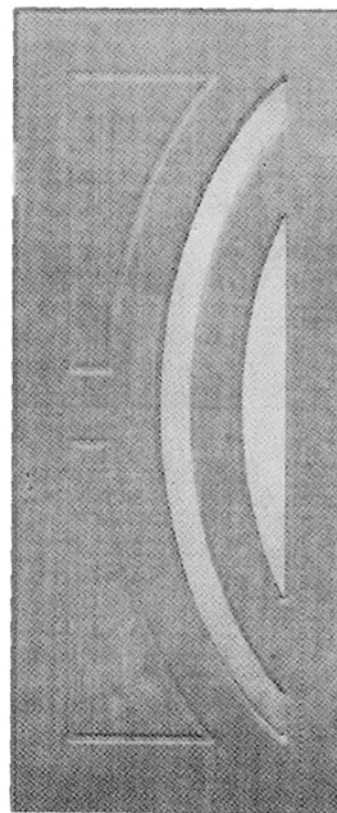

(21) f 2008 0341 - 2

(21) f 2008 0341; (22) 04.08.2008; (43) 24.10.2008;
(71) S.C. LEE'S POWER S.R.L., b-dul Decebal, nr. 5,
bl. S 12A, sc. A, et 8, ap. 23, sector 3, București, B 030962, B;
(54) UȘI; (28) 2; (51) 25-02

(21) **f 2008 0408**; (22) 07.10.2008; (43) 13.10.2008;
(71) ASOCIAȚIA "PENTRU O VIAȚĂ SĂNĂTOASĂ",
str. Sevastopol, nr. 13 - 17, sector 1, București, B 010992, B;
(54) **ARANJAMENT TRASEU SPORTIV "TRASEUL
FLORENTINA "**; (28) 1; (51) **25-02**

Reprezentarea grafică se găsește la pagina 54

(21) **f 2008 0300**; (22) 01.07.2008; (43) 31.10.2008;
(71) S.C. ADARCO INVEST S.R.L. PETROȘANI, str. 1
Decembrie 1918, nr. 84/39, Petroșani, HD 332009, HD;
(72) Daraban Ioan; SACRIERU CRISTIAN; (54) **DISPOZITIV
PENTRU BASCULAT PUBELE**; (28) 1; (51) **25-03**

Reprezentarea grafică se găsește la pagina 54

**CLASA 28 - PRODUSE FARMACEUTICE SAU COSMETICE,
ARTICOLE ȘI INSTRUMENTE PENTRU
TOALETĂ**

(21) **f 2008 0357**; (22) 21.08.2008; (43) 18.10.2008;
(71) S.C. VANESICA PLAST S.R.L., comuna Gura Șuții,
sat Speriețeni, DB 137245, DB; (74) **Cabinet de Proprietate
Industrială "Lazăr Elena"**, b-dul Unirii Centru, bl. C, ap. 12;
OP 1, CP 52, Buzău, BZ 120013, Buzău; (72) Constantinescu
Gabriel; (54) **ODORIZANTE AUTO**; (28) 2; (51) **28-99**

Reprezentările grafice se găsesc la pagina 54

(21) f 2008 0309



(21) f 2008 0309 - 1

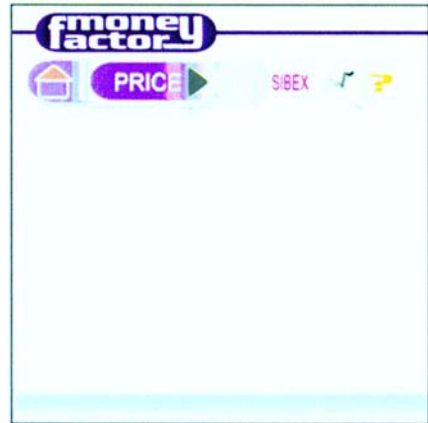

(21) f 2008 0320 - 2

(21) f 2008 0396



(21) f 2008 0396 - 1

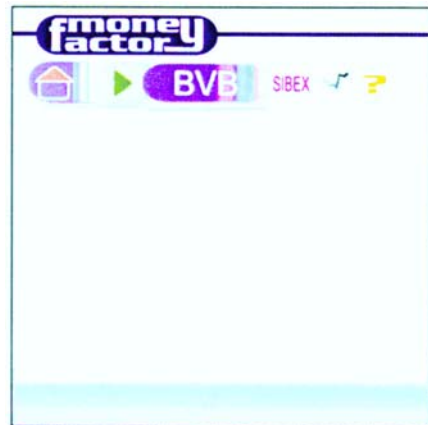

(21) f 2008 0320 - 3

(21) f 2008 0320



(21) f 2008 0320 - 1

Bursa Market					DATA ORA
Simb	Price	Change	Ask	Bid	
BROKER		PASSWORD	TRANSACTION		ACCOUNT
Simbol	Volume	PRICE	BUY	SELL	
CANCEL		ADD	Type	Limit	

(21) f 2008 0320 - 4

Bursa Market DATA ORA

Simb	Bid.Vol	Ask Vol	Best Bid	Best Vol

BROKER PASSWORD TRANSACTION ACCOUNT

Simbol Volume PRICE BUY SELL

CANCEL ADD Type Limit

(21) f 2008 0320 - 5

Bursa Simbol: DATA ORA

Volume	Buy	Sell	Var.(%)

BROKER PASSWORD TRANSACTION ACCOUNT

Simbol Volume PRICE BUY SELL

CANCEL ADD Type Limit

(21) f 2008 0320 - 8

Bursa Market DATA ORA

Simb	Volume	Buy	Sell	Var.(%)

BROKER PASSWORD TRANSACTION ACCOUNT

Simbol Volume PRICE BUY SELL

CANCEL ADD Type Limit

(21) f 2008 0320 - 6

Bursa Simbol: DATA ORA

Volume	Buy	Sell	Var.(%)

BROKER PASSWORD TRANSACTION ACCOUNT

Simbol Volume PRICE BUY SELL

CANCEL ADD Type Limit

(21) f 2008 0320 - 9

Bursa Simbol: DATA ORA

Price	Change	Ask	Bid

BROKER PASSWORD TRANSACTION ACCOUNT

Simbol Volume PRICE BUY SELL

CANCEL ADD Type Limit

(21) f 2008 0320 - 7

Bursa Futures DATA ORA

Contr Date	Price	Change	Ask	Bid

BROKER PASSWORD TRANSACTION ACCOUNT

Contract Volume PRICE BUY SELL

CANCEL ADD Type Limit

(21) f 2008 0320 - 10

Bursa Futures 1/10/2007
15:10

Contr	Date	Price	Change	Ask	Bid
DESIF SEP08		4578.44	1245.4	0.4545	44464
DESIF JUN09		3565.70	10.540	178.10	0.4412
DETLV DEC08		9853.33	325.002	10.540	898.121
DESIF MAR08		10.540	5780	6898	10.540
DESIF MAR08		898.121	125.5	0.4412	0.5789

BROKER	PASSWORD	TRANSACTION	ACCOUNT
Contract	Volume	PRICE	BUY SELL
ARS	5623	25.456.50	200

CANCEL ADD Type Limit

(21) f 2008 0320 - 11

Bursa Futures DATA
ORA

PRICE	BestBid	BestAsk	Settle

BROKER	PASSWORD	TRANSACTION	ACCOUNT
Symbol	Volume	PRICE	BUY SELL

CANCEL ADD Type Limit

(21) f 2008 0320 - 14



(21) f 2008 0320 - 12

Bursa Options Call DATA
ORA

Contract	Date	Price	BestBid	BestAsk	Settle

BROKER	TRANSACTION	PASSWORD	
Contract	Date	ACCOUNT	BUY SELL
Volume	Exercise Price	Prima	

ADD CANCEL

(21) f 2008 0320 - 15

Bursa Futures

Contr	Date	Price	Change	Ask	Bid

BROKER	PASSWORD	TRANSACTION	ACCOUNT
Contr.Date	Volume	PRICE	BUY SELL

CANCEL ADD Type Limit

(21) f 2008 0320 - 13

Bursa Options Put DATA
ORA

Contract	Date	Price	BestBid	BestAsk	Settle

BROKER	TRANSACTION	PASSWORD	
Contract	Date	ACCOUNT	BUY SELL
Volume	Exercise Price	Prima	

ADD CANCEL

(21) f 2008 0320 - 16

Bursa Options				DATA ORA
PRICE	BestBid	BestAsk	Settle	
BROKER		TRANSACTION		PASSWORD
Contract	Date	ACCOUNT	BUY	SELL
Volume	Exercise Price	Prima		
ADD		CANCEL		

(21) f 2008 0320 - 17

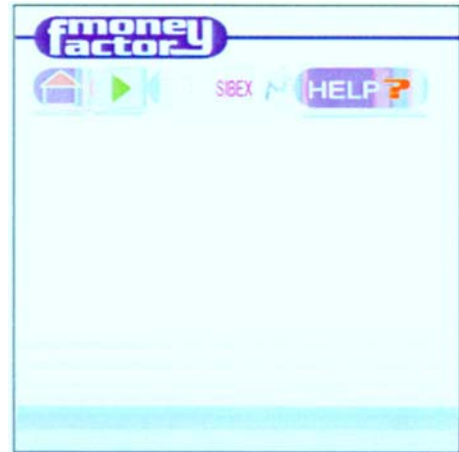

(21) f 2008 0320 - 20

SIBEX Options				BUBOR3 - DEC07
PRICE	BestBid	BestAsk	Settle	
3.1079	0.0025	0.1799	0.045	
3.1080	0.2002	0.25	0.24	
3.1084	0.05	0	0	
3.1086	0.008	1.2	0	
3.1087	0.1	0.25	0.1	
BROKER		TRANSACTION		PASSWORD
Contract	Date	ACCOUNT	BUY	SELL
BUBOR3 - DEC07				200
Volume	Exercise Price	Prima		
5623	3.23	3.1079		
ADD		CANCEL		

(21) f 2008 0320 - 18

(21) f 2008 0407



(21) f 2008 0407 - 1

(21) f 2008 0353

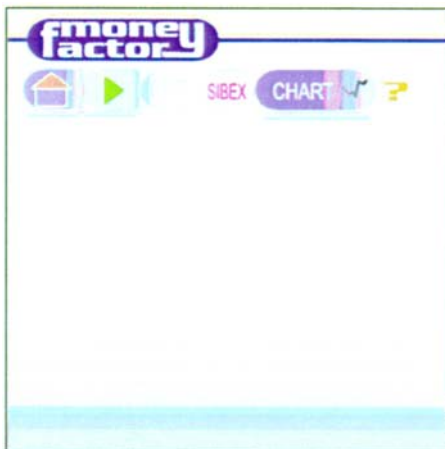

(21) f 2008 0320 - 19



(21) f 2008 0353 - 1

(21) f 2008 0354



(21) f 2008 0354 - 1

(21) f 2008 0406



(21) f 2008 0406 - 1

(21) f 2008 0415



(21) f 2008 0415 - 1

(21) f 2008 0424



(21) f 2008 0424 - 1



(21) f 2008 0424 - 2

(21) f 2008 0357



(21) f 2008 0424 - 3

(21) f 2008 0408



(21) f 2008 0408 - 1

(21) f 2008 0300

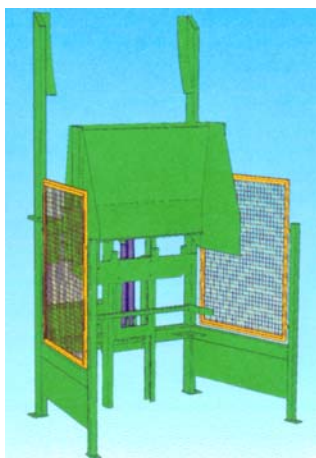

(21) f 2008 0300 - 1



(21) f 2008 0357 - 1



(21) f 2008 0357 - 2

**| CERERI DE DESENE ȘI MODELE CARE
| NU AU FOST PUBLICATE PE INTERNET**

CERERI DE ÎNREGISTRARE A DESENELOR ȘI MODELELOR DEPUSE LA O.S.I.M.

În cuprins, sunt publicate toate cererile de înregistrare a desenelor și modelelor , depuse la Oficiul de Stat pentru Invenții și Mărci - Serviciul Desene și Modele, pentru care s-au constituit depozite reglementare în lunile mai și iunie 2008 (cu excepția cererilor pentru care nu s-au achitat taxele legale sau sunt incomplete). **Având în vedere art. 34 din Legea nr. 129/1992 privind desenele și modelele, modificată și completată prin Legea 280/2007**, pentru aceste cereri publicate, **persoana fizică sau persoana juridică** îndreptățită la eliberarea certificatului **beneficiază, provizoriu, de aceleași drepturi conferite titularului**, în conformitate cu prevederile **art. 30**, până la eliberarea certificatului de înregistrare, cu excepția cazurilor în care cererea de înregistrare a fost respinsă sau retrasă.

Publicarea cererilor internaționale în Buletinul Oficial de Proprietate Industrială - Secțiunea Desene și Modele **se face gratuit, cuprinzând doar datele bibliografice și nu produce efecte juridice**, scopul fiind informarea persoanelor interesate. Depozitele internaționale înregistrate conform Aranjamentului de la Haga, la care România a fost desemnată, sunt publicate în Buletinul de Desene și Modele Internaționale nr. 5/2008. Procurarea Buletinului de Desene și Modele Internaționale se poate face, prin abonament, la Biroul Internațional O.M.P.I. - Geneva, Elveția.

Publicarea datelor bibliografice a depozitelor se va face în ordinea crescătoare a claselor și subclaselor, conform Clasificării Internaționale pentru desene și modele (ediția a VIII -a), conform Aranjamentului de la Locarno.

Dacă mai multe depozite au aceeași clasă și subclasă, publicarea datelor bibliografice se va face în **ordinea numărului de înregistrare**.

În conformitate cu **art. 21 din Legea nr. 129/1992 privind desenele și modelele, modificată și completată prin Legea 280/2007**, **orice persoană interesată poate face opoziții** privind înregistrarea desenului sau modelului **în termen de 2 luni de la data publicării acestuia**.

În prezentarea cererilor de înregistrare a desenelor și modelelor, se folosesc codurile INID și codurile țărilor, a căror semnificație este dată la pag. 8 și 10.

CLASA 06 - MOBILIER

(21) f 2008 0297; (22) 03.12.2007; (43) 30.10.2008; (71) GRUND DEUTSCHLAND GmbH, Daimlerstr 73, Leingarten, DE 74211, DE; (74) **Hossle Kudlek & Partner Postfach**, DE 70019, Stuttgart; (72) Eva Bittova; PETR NOVOTNY; Eva Getzelova; MAREIKE LUHRMANN; Giovanna Molteni; ANNALISA MARGARINI; Adela Krbuskova; EKATERINA ZABEL; Eva Kolbeova; (54) **COVORAȘE DE BAIE**; (28) 16; (51) 06-01; (80) **DM/069 585**/ 03.12.2007/ 30.06.2008; (30) DE/02.06.2007/40702897.8

CLASA 08 - ARTICOLE ȘI UTILAJE CASNICE DE METAL

(21) f 2008 0295; (22) 13.12.2007; (43) 30.10.2008; (71) BAYERISCHE MOTOREN WERKE AKTIENGESELLSCHAFT München, D 80788, DE; (54) **MÂNER AUTO**; (28) 1; (51) 08-06; (80) **DM/069 625**/ 13.12.2007/ 30.06.2008

CLASA 09 - AMBALAJE ȘI RECIPIENTE PENTRU TRANSPORTUL SAU PĂSTRAREA MĂRFURILOR

21) f 2008 0294; (22) 16.05.2008; (43) 30.10.2008; (71) PARFUMS GIVENCHY, SOCIETE ANONYME, 77, Rue Anatole France, Levallois Perret, F-92300, FR; (74) **Cabinet**

Lavoix, Rue de Bonnel, nr. 62, F 69448, Lyon Cedex 03; (72) Serge Mansau; (54) **FLACON PENTRU PARFUM**; (28) 1; (51) 09-01; (80) **DM/070 181**/ 16.05.2008/ 30.06.2008; (30) FR/22.11.2007/07 5308

CLASA 10 - CEASORNICĂRIE ȘI ALTE INSTRUMENTE DE MĂSURĂ, INSTRUMENTE DE CONTROL ȘI DE SEMNALIZARE

(21) f 2008 0298; (22) 12.12.2007; (43) 30.10.2008; (71) MGI LUXURY GROUP S.A., Nidaugasse 35, Bienne, CH-2502, CH; (74) **Troller Hitz Troller & Parner Rechtsanwälte**, Schweizerhofquai, nr. 2, CH 2540, Grenchen; (72) Florian Strasser; (54) **CARCASE PENTRU CEASURI**; (28) 1; (51) 10-07; (80) **DM/069 532**/ 12.12.2007/ 30.06.2008

CLASA 11 - OBIECTE ORNAMENTALE

(21) f 2008 0296; (22) 13.12.2007; (43) 30.10.2008; (71) BAYERISCHE MOTOREN WERKE AKTIENGESELLSCHAFT München, D 80788, DE; (54) **SUBANSAMBLURI AUTO**; (28) 14; (51) 12-16; (80) **DM/069 623**/ 13.12.2007/ 30.06.2008

**LISTA CERERILOR DE ÎNREGISTRARE
A DESENELOR ȘI MODELELOR
PUBLICATE, ARANJATE**

- **ÎN ORDINEA CRESCĂTOARE
A NUMERELOR DE ÎNREGISTRARE**
- **ÎN ORDINEA ALFABETICĂ
A SOLICITANȚILOR**

**LISTA CERERILOR DE ÎNREGISTRARE A DESENELOR ȘI MODELELOR PUBLICATE,
ARANJATE ÎN ORDINEA CRESCĂTOARE A NUMERELOR DE ÎNREGISTRARE**

Numărul depozitului național	Clasa și subclasa	Data depozitului	Număr modele/desene	Data publicare	Pagina
f 2007 0606	19-08, 20-03	23.10.2007	2/2	29.10.2008	40
f 2007 0609	11-01	25.10.2007	20/20	29.10.2008	28
f 2008 0252	06-13, 20-03	02.06.2008	2/2	01.10.2008	19
f 2008 0273	09-01	13.06.2008	2/3	01.10.2008	24
f 2008 0294	09-01	16.05.2008	1/0	30.10.2008	58
f 2008 0295	08-06	13.12.2007	1/0	30.10.2008	58
f 2008 0296	12-16	13.12.2007	14/0	30.10.2008	58
f 2008 0297	06-01	03.12.2007	16/0	30.10.2008	58
f 2008 0298	10-07	12.12.2007	1/0	30.10.2008	58
f 2008 0300	25-03	01.07.2008	1/1	31.10.2008	47
f 2008 0309	01-01	07.07.2008	1/1	31.10.2008	15
f 2008 0313	09-01	08.07.2008	1/1	08.10.2008	24
f 2008 0316	12-05	15.07.2008	1/1	08.10.2008	32
f 2008 0317	25-01	15.07.2008	4/4	08.10.2008	45
f 2008 0320	14-02	18.07.2008	20/20	31.10.2008	36
f 2008 0325	11-01	24.07.2008	11/11	18.10.2008	32
f 2008 0329	19-08	30.07.2008	1/1	08.10.2008	41
f 2008 0341	25-02	04.08.2008	2/2	24.10.2008	45
f 2008 0343	14-03	06.08.2008	14/18	24.10.2008	38
f 2008 0345	08-08	06.08.2008	2/4	31.10.2008	23
f 2008 0348	05-05	11.08.2008	7/7	31.10.2008	16
f 2008 0350	14-02, 19-03	14.08.2008	2/3	23.10.2008	37
f 2008 0353	19-08	18.08.2008	1/1	08.10.2008	41
f 2008 0354	19-08	18.08.2008	1/1	08.10.2008	41
f 2008 0355	09-03	18.08.2008	2/4	08.10.2008	27
f 2008 0356	23-03	20.08.2008	1/3	31.10.2008	43
f 2008 0357	28-99	21.08.2008	2/2	18.10.2008	47
f 2008 0364	09-01	29.08.2008	2/2	23.10.2008	24
f 2008 0366	07-01	29.08.2008	6/6	08.10.2008	19
f 2008 0396	09-01	25.09.2008	1/1	01.10.2008	25
f 2008 0397	13-03	26.09.2008	6/6	01.10.2008	32

Numărul depozitului național	Clasa și subclasa	Data depozitului	Număr modele/desene	Data publicare	Pagina
f 2008 0398	11-02	29.09.2008	1/1	01.10.2008	32
f 2008 0399	19-08	30.09.2008	1/1	02.10.2008	41
f 2008 0400	19-08	30.09.2008	3/0	02.10.2008	41
f 2008 0406	19-08	02.10.2008	1/1	08.10.2008	42
f 2008 0407	19-07, 08	02.10.2008	1/1	08.10.2008	40
f 2008 0408	25-02	07.10.2008	1/1	13.10.2008	47
f 2008 0409	09-01, 07	08.10.2008	3/7	13.10.2008	26
f 2008 0410	06-04	09.10.2008	4/5	15.10.2008	18
f 2008 0411	19-08	15.10.2008	1/1	18.10.2008	42
f 2008 0412	19-08	17.10.2008	8/8	23.10.2008	42
f 2008 0413	23-03	17.10.2008	3/3	23.10.2008	45
f 2008 0414	10-05	21.10.2008	2/2	24.10.2008	28
f 2008 0415	19-08	22.10.2008	1/1	24.10.2008	43
f 2008 0416	05-06	23.10.2008	1/1	29.10.2008	17
f 2008 0417	05-06	23.10.2008	1/1	29.10.2008	17
f 2008 0418	05-06	23.10.2008	1/1	29.10.2008	17
f 2008 0419	09-01	23.10.2008	1/1	29.10.2008	27
f 2008 0420	05-06	23.10.2008	1/1	29.10.2008	18
f 2008 0421	07-01	23.10.2008	10/20	29.10.2008	19
f 2008 0422	09-01	27.10.2008	1/1	31.10.2008	27
f 2008 0423	01-01	27.10.2008	2/6	31.10.2008	15
f 2008 0424	19-08	27.10.2008	3/3	31.10.2008	43
f 2008 0425	11-02	29.10.2008	1/1	31.10.2008	32

**LISTA CERERILOR DE ÎNREGISTRARE A DESENELOR ȘI MODELELOR PUBLICATE,
ARANJATE ÎN ORDINEA ALFABETICĂ A SOLICITANȚILOR**

Nume și adresă solicitant	Număr depozit	Clasa și subclasa	Data de publicare	Pagina
S.C. " ROMFULDA PROD " S.R.L. , str. Libertății, nr. 50, Bistrița-Năsăud, BN 420155, BN	f 2008 0412	19-08	23.10.2008	42
S.C. "NICORATEX" S.R.L. , str. Principală, nr. 237, Bistrița-Năsăud, BN 420002, BN	f 2008 0348	05-05	31.10.2008	16
S.C. ADARCO INVEST S.R.L. PETROȘANI , str. 1 Decembrie 1918, nr. 84/39, Petroșani, HD 332009, HD	f 2008 0300	25-03	31.10.2008	47
S.C. ADRIANO COMPANY' 96 S.R.L. , str. Retortei, nr. 37, sector 1, București, B 013076, B	f 2008 0416	05-06	29.10.2008	17
S.C. ADRIANO COMPANY' 96 S.R.L. , str. Retortei nr. 37, sector 1, București, B 013076, B	f 2008 0417	05-06	29.10.2008	17
S.C. ADRIANO COMPANY' 96 S.R.L. , str. Retortei, nr. 37, sector 1, București, B 013076, B	f 2008 0418	05-06	29.10.2008	17
S.C. ADRIANO COMPANY' 96 S.R.L. , str. Retortei, nr. 37, sector 1, București, B 013076, B	f 2008 0420	05-06	29.10.2008	18
S.C. ADRIANO COMPANY' 96 S.R.L. , str. Retortei, nr. 37, sector 1, București, B 013076, B	f 2008 0419	09-01	29.10.2008	27
S.C. APULUM S.A. , str. Viilor, nr. 128, Alba Iulia, AB 510154, AB	f 2008 0366	07-01	08.10.2008	19
S.C. AQUATERAPY S.R.L. , str. Sărarilor, nr. 31, Craiova, DJ 200516, DJ	f 2008 0313	09-01	08.10.2008	24
ART & CRAFT RO S.R.L. , Șoseaua București-Urziceni, nr. 59C, Afumați, IFXX, IF	f 2008 0421	07-01	29.10.2008	19
ASOCIAȚIA " PENTRU O VIAȚĂ SĂNĂTOASĂ " , str. Sevastopol, nr. 13 - 17, sector 1, București, B 010992, B	f 2008 0408	25-02	13.10.2008	47
ASOCIAȚIA ROMANO-AMERICANA A MANAGERILOR DE PROIECTE PENTRU EDUCAȚIE ȘI CERCETARE (ARAMPEC) , șoseaua Nicolae Titulescu , nr. 93-105, bl. 8, sc. B, ap. 72, sector 1, București B	f 2008 0399	19-08	02.10.2008	41
S.C. BADI PROD S.R.L. , intr. Târgu-Frumos, nr. 22, București, B	f 2008 0350	14-02, 19-03	23.10.2008	37
BAYERISCHE MOTOREN WERKE AKTIENGESELLSCHAFT München , D 80788, DE	f 2008 0296	12-16	30.10.2008	58
BAYERISCHE MOTOREN WERKE AKTIENGESELLSCHAFT München , D 80788, DE	f 2008 0295	08-06	30.10.2008	58
Cerbu Petrică , str. Toamnei, nr. 5A, Jilava, IF 077120, IF	f 2008 0424	19-08	31.10.2008	43

Nume și adresă solicitant	Număr depozit	Clasa și subclasa	Data de publicare	Pagina
S.C. DACRIS PROD S.R.L. , str. Sabinelor, nr. 3, Constanța, CT 900685, CT	f 2008 0329	19-08	08.10.2008	41
DACTYLIS PROD S.R.L. , str. N. Grigorescu, nr. 96/A, Luduș, MS 545200, Mureș	f 2008 0423	01-01	31.10.2008	15
S.C. DOMENIILE COTEȘTI S.R.L. , str. Ghiocilor, nr. 3, Focșani, VN 620010, VN	f 2008 0273	09-01	01.10.2008	24
S.C. ELPRECO S.A. , str. Calea Severinului, nr. 44, Craiova, DJ 200609, DJ	f 2008 0317	25-01	08.10.2008	45
S.C. ELPRECO S.A. , str. Calea Severinului, nr. 44, Craiova, DJ 200609, DJ	f 2008 0316	12-05	08.10.2008	32
S.C. ERBAY IMPEX S.R.L. , str. Doinei, nr. 25, Dobroești, IF 077085, IF	f 2008 0411	19-08	18.10.2008	42
S.C. EXGOLD IMPEX S.R.L. , b-dul Dinicu Golescu, nr. 1A, ap. 2, parter, sector 1, București, B 010861, B	f 2008 0325	11-01	18.10.2008	32
S.C. FABRYO CORPORATION S.R.L. , șoseaua Olteniței, nr. 202B, Popești-Leordeni, IF 077160, IF	f 2008 0353	19-08	08.10.2008	41
S.C. FABRYO CORPORATION S.R.L. , șoseaua Olteniței, nr. 202B, Popești-Leordeni, IF 077160, IF	f 2008 0354	19-08	08.10.2008	41
S.C. FARMEC S.A. , str. Henri Barbusse, nr. 16, Cluj-Napoca, CJ 3400, CJ	f 2008 0396	09-01	01.10.2008	25
Grigore Dregan , str. Vârșor, nr. 643, Cămârzana, SM 447075, SM	f 2008 0422	09-01	31.10.2008	27
GRUND DEUTSCHLAND GmbH , Daimlerstr 73, Leingarten, DE 74211, DE	f 2008 0297	06-01	30.10.2008	58
S.C. IMPEX ROMCATEL S.A. , str. Păcurari, nr. 179, bl. B1, et. 4, ap. 28, Iași, IS 700511, IS	f 2008 0407	19-07, 08	08.10.2008	40
S.C. INTERSTAR CHIM S.A. , b-dul Basarabia, nr. 256, sector 3, București, B 030352, B	f 2008 0409	09-01, 07	13.10.2008	26
S.C. LEE'S POWER S.R.L. , b-dul Decebal, nr. 5, bl. S 12A, sc. A, et 8, ap. 23, sector 3, București, B 030962, B	f 2008 0341	25-02	24.10.2008	45
S.C. LIPOMIN S.A. , str. Lugojului, nr. 10, Lipova, AR 607275, AR	f 2008 0415	19-08	24.10.2008	43
MGI LUXURY GROUP S.A. , Nidaugasse 35, Bienne, CH-2502, CH	f 2008 0298	10-07	30.10.2008	58
Miklos Csaba , Târnovița, nr. 58, Târnovița, HR 537025, HR	f 2008 0356	23-03	31.10.2008	43
Milman Shlomo , str. Izvor, nr. 78, București, B	f 2007 0606	19-08, 20-03	29.10.2008	40

Nume și adresă solicitant	Număr depozit	Clasa și subclasa	Data de publicare	Pagina
Milman Shlomo , str. Izvor, nr. 78, București, B	f 2007 0609	11-01	29.10.2008	28
S.C. MODULO MEX S.R.L. , str. Dumbrava Roșie, nr. 6, Dej, CJ 405200, CJ	f 2008 0410	06-04	15.10.2008	18
S.C. MOL-METAL S.R.L. , str. Rozelor, nr. 21, Gheorgheni, HR 535500, HR	f 2008 0413	23-03	23.10.2008	45
S.C. NELFIACOM IMPEX S.R.L. , str. Siderurgilor, nr. 34, bl. G4, ap. 7, Galați, GL 800245, GL	f 2008 0309	01-01	31.10.2008	15
S.C. NEUMARKT DISTRIB BEER S.R.L. , str. Principală, nr. 29A, Livezeni, MS 547365, MS	f 2008 0400	19-08	02.10.2008	41
S.C. PANEUROGAL S.R.L. , DN 26, Km 8, Ferma Broiller 3-B3, Tarlăua 61, Parcela 837, comuna Vânători, 807325 GL, GL	f 2008 0406	19-08	08.10.2008	42
PARFUMS GIVENCHY , SOCIETE ANONYME, 77, Rue Anatole France, Levallois Perret, F-92300, FR	f 2008 0294	09-01	30.10.2008	58
Popescu Lucian, str. Trandafirilor, bl. C1, ap. 316, Mangalia, CT 905500 , CT	f 2008 0343	14-03	24.10.2008	38
S.C. PRATECH PRODUCTION COMPANY S.R.L. , b-dul Schitu Măgureanu, nr. 37, București, B 010184, B	f 2008 0320	14-02	31.10.2008	36
S.C. PRIMATECH S.R.L. , str. Avram Iancu, nr. 29, Baia Mare, MMXX, MM	f 2008 0414	10-05	24.10.2008	28
S.C. RDT MEDIA S.R.L. , str. Eroilor, nr. 11, Sibiu, SB 550361, SB	f 2008 0252	06-13, 20-03	01.10.2008	19
S.C. REDPLAST S.R.L. , str. Calea București, nr. 114, Brașov, BV 50029, BV	f 2008 0345	08-08	31.10.2008	23
S.C. ROMAQUA GROUP S.A. , str. Carpați, nr. 46, Borsec, HR 535300, HR	f 2008 0364	09-01	23.10.2008	24
Stan Darius George , str. Dreptății, nr. 20, bl. E5, sc. 1, et. 3, ap. 15, sector 6, București, B 060881, B	f 2008 0425	11-02	31.10.2008	32
S.C. STEEL SHOT MEDIA S.R.L. , str. Ion Brezoianu, nr. 60, et. 1, ap. 7, sector 1, București, B 010135, B	f 2008 0398	11-02	01.10.2008	32
S.C. TESAPRO SRL , str. Mikes Kelemen, nr. 2, bl. 53, sc. B, ap. 5, Sf. Gheorghe, CV520028, CV	f 2008 0355	09-03	08.10.2008	27
S.C. UNIMEC S.R.L. , str. Dimitrie Filipescu, nr. 3, Buzău, BZ 120224, BZ	f 2008 0397	13-03	01.10.2008	32
S.C. VANESICA PLAST S.R.L. , comuna Gura Șuții, sat Speriețeni, DB 137245, DB	f 2008 0357	28-99	18.10.2008	47

**LISTA DESENELOR ȘI MODELELOR (DM)
ÎNREGISTRATE ÎN REGISTRUL NAȚIONAL AL
DESENELOR ȘI MODELELOR,
CONFORM HOTĂRÂRII COMISIEI
DE SPECIALITATE A O.S.I.M.**

- **DM depuse pe cale națională**
- **DM depuse pe cale internațională**

**LISTA DESENELOR ȘI MODELELOR ÎNREGISTRATE ÎN REGISTRUL DE DESENE ȘI MODELE,
CONFORM HOTĂRÂRII COMISIEI DE EXAMINARE**

Partea I - desene și modele depuse pe cale națională

Nr. din Registrul de Desene și Modele	Nr. din Registrul cererilor depuse	Data depozitului	Titular	Publicat în BOPI - DM nr./data
18206	f 2006 1083	11.12.2006	S.C. DOBROGEA GRUP S.R.L., CONSTANȚA	3/30.03.2007
18207	f 2006 0947	30.10.2006	RIVA CARLO, LOCALITATEA TĂLMACIU, JUDEȚUL SIBIU	2/28.02.2007
18208	f 2006 1102	09.11.2006	S.C. GREEN NET S.A., BUCUREȘTI	3/30.03.2007
18209	f 2007 0584	10.10.2007	S.C. AC HELCOR S.R.L., BAI-MARE	1/30.01.2008
18210	f 2007 0590	12.10.2007	S.C. LAURUL S.A., LOCALITATEA GURAHONT, JUDEȚUL ARAD	2/28.02.2008
18211	f 2007 0591	12.10.2007	S.C. LAURUL S.A., LOCALITATEA GURAHONT, JUDEȚUL ARAD	2/28.02.2008
18212	f 2007 0635	12.11.2007	S.C. CAREER SERVICES S.R.L., TIMIȘOARA	2/28.02.2008
18213	f 2007 0643	21.11.2007	IAMAS ROMÂNIA S.R.L., BUCUREȘTI	2/28.02.2008
18214	f 2007 0652	28.11.2007	S.C. MINERAL QUANTUM S.R.L., LOCALITATEA ȘÂNCRĂIENI, JUDEȚUL HARGHITA	3/28.03.2008
18215	f 2007 0667	12.12.2007	S.C. COMPANIA INDIILOR ORIENTALE PROD. S.R.L., BUCUREȘTI	2/28.02.2008
18216	f 2007 0669	14.12.2007	S.C. COMPANIA INDIILOR ORIENTALE PROD. S.R.L., BUCUREȘTI	2/28.02.2008
18217	f 2008 0012	25.01.2008	S.C. FARMEC S.A., CLUJ-NAPOCA	3/28.03.2008
18218	f 2008 0013	25.01.2008	S.C. FARMEC S.A., CLUJ-NAPOCA	3/28.03.2008
18219	f 2008 0014	25.01.2008	S.C. FARMEC S.A., CLUJ-NAPOCA	3/28.03.2008
18227	f 2007 0253	19.04.2007	S.C. PASSIONE EXIM S.R.L., LOCALITATEA IȘALNIȚA, JUDEȚUL DOLJ	8/30.08.2007

Nr. din Registrul de Desene și Modele	Nr. din Registrul cererilor depuse	Data depozitului	Titular	Publicat în BOPI - DM nr./data
18228	f 2008 0071	25.02.2008	GHILDUȘ ALEXANDRU, BUCUREȘTI	4/30.04.2008
18229	f 2007 0677	20.12.2007	S.C. CAFEA FORTUNA S.R.L., LOCALITATEA DRAGOMIREȘTI, JUDEȚUL ILFOV	4/30.04.2008
18230	f 2008 0053	13.02.2008	S.C. ROMAQUA GROUP S.A., LOCALITATEA BORSEC, JUDEȚUL HARGHITA	5/30.05.2008
18231	f 2008 0175	01.04.2008	OFICIUL DE STAT PENTRU INVENȚII ȘI MĂRCI, BUCUREȘTI	5/30.05.2008
18232	f 2008 0062	15.02.2008	S.C. STENYON COM S.R.L., LOCALITATEA JOIȚA, JUDEȚUL GIURGIU	5/30.05.2008
18233	f 2008 0048	13.02.2008	S.C. FOX EVOLUTION. RO S.R.L., BUCUREȘTI	5/30.05.2008
18234	f 2007 0678	21.12.2007	S.C. MIPRODUCT IMPEX S.R.L., BUCUREȘTI	3/28.03.2008
18235	f 2008 0135	14.03.2008	S.C. NOVOFINANCE SERVICES S.R.L., CARAȘ-SEVERIN	5/30.05.2008
18236	f 2007 0638	19.11.2007	S.C. TYMBARK MASPEX ROMANIA S.R.L., LOCALITATEA VĂLENII DE MUNTE, JUDEȚUL PRAHOVA	2/28.02.2008
18237	f 2007 0637	19.11.2007	S.C. TYMBARK MASPEX ROMANIA S.R.L., LOCALITATEA VĂLENII DE MUNTE, JUDEȚUL PRAHOVA	2/28.02.2008
18238	f 2007 0639	19.11.2007	S.C. TYMBARK MASPEX ROMANIA S.R.L., LOCALITATEA VĂLENII DE MUNTE, JUDEȚUL PRAHOVA	2/28.02.2008
18239	f 2008 0010	21.01.2008	ASOCIAȚIA NAȚIONALĂ A SOCIETĂȚILOR DE DEZMEMBRĂRI AUTO ȘI RECICLARE, LOCALITATEA TÂRGOVIȘTE, JUDEȚUL DÂMBOVIȚA	4/30.04.2008
18240	f 2008 0039	06.02.2008	S.C. CLAS MEDIA S.R.L., LOCALITATEA ORADEA, JUDEȚUL BIHOR	5/30.05.2008
18241	f 2007 0673	18.12.2007	S.C. UNIREA S.A., IAȘI	3/28.03.2008
18242	f 2007 0674	18.12.2007	S.C. UNIREA S.A., IAȘI	3/28.03.2008

Nr. din Registrul de Desene și Modele	Nr. din Registrul cererilor depuse	Data depozitului	Titular	Publicat în BOPI - DM nr./data
18243	f 2007 0676	19.12.2007	S.C. PAMBAC S.A., BACĂU	3/28.03.2008
18245	f 2008 0009	21.01.2008	S.C. IOLI S.R.L., LOCALITATEA CÂMPULUNG-MUSCEL, JUDEȚUL ARGEȘ	4/30.04.2008
18246	f 2008 0054	13.02.2008	KARAKASIDIS IORDANIS, LOCALITATEA FĂLTICENI, JUDEȚUL SUCEAVA	5/30.05.2008
18247	f 2008 0084	28.02.2008	S.C. ONE STOP SHOP S.R.L., BUCUREȘTI	5/30.05.2008
18248	f 2008 0085	28.02.2008	SPIREA ANDREI RADU ȘTEFAN, BUCUREȘTI	5/30.05.2008
18251	f 2008 0063	15.02.2008	STĂNESCU V. LAURENȚIU, LOCALITATEA GĂIEȘTI, JUDEȚUL GIURGIU	5/30.05.2008
18252	f 2008 0047	12.02.2008	S.C. MEDCHIM BUCHAREST S.R.L., BUCUREȘTI	5/30.05.2008
18253	f 2008 0072	26.02.2008	S.C. RO PLAST INDUSTRY S.R.L., BUCUREȘTI	5/30.05.2008
18254	f 2007 0583	10.10.2007	S.C. DOPLAST S.R.L., LOCALITATEA CRAIOVA, JUDEȚUL DOLJ	2/28.02.2008
18255	f 2006 0877	26.09.2006	S.C. AGIS CONSTRUCT S.R.L., LOCALITATEA TIMIȘOARA, JUDEȚUL TIMIȘ	1/30.01.2008
18256	f 2006 0890	05.10.2006	S.C. FIERCTC SIBEL S.R.L., GALAȚI	3/30.03.2007
18257	f 2006 0592	20.06.2006	COSTACHE MARIAN CONSTANTIN, BUCUREȘTI	11/30.11.2006
18258	f 2006 1087	11.12.2006	S.C. RO. PLAST INDUSTRY S.R.L., BUCUREȘTI	4/30.04.2007
18259	f 2007 0032	17.01.2007	TUGCU PAULA SIMONA, BUCUREȘTI	5/30.05.2007
18260	f 2007 0539	19.09.2007	RUSU IOAN, LOCALITATEA PLOIEȘTI, JUDEȚUL PRAHOVA	1/30.01.2008
18261	f 2007 0540	19.09.2007	RUSU IOAN, LOCALITATEA PLOIEȘTI, JUDEȚUL PRAHOVA	1/30.01.2008

Partea a II-a - desene și modele depuse pe cale internațională

Nr. din Registrul Național al Desenelor și Modelelor	Nr. din Registrul Național al cererilor depuse	Data depozitului	Titular	Publicat în Buletinul de Desene și Modele Internaționale numărul/data
18220	f 2008 0023	29.10.2007	MACHALKE POLSTERWERKSTATTEN, GERMANIA	12/31.01.2008
18221	f 2008 0024	29.10.2007	MACHALKE POLSTERWERKSTATTEN, GERMANIA	12/31.01.2008
18222	f 2008 0025	29.10.2007	MACHALKE POLSTERWERKSTATTEN, GERMANIA	12/31.01.2008
18223	f 2008 0091	29.10.2007	MACHALKE POLSTERWERKSTATTEN, GERMANIA	12/31.01.2008
18224	f 2008 0099	24.08.2007	NICE S.P.A., ITALIA	1/29.02.2008
18225	f 2008 0088	11.12.2007	PRODIR S.A., ELVEȚIA	1/29.02.2008
18226	f 2008 0097	23.08.2007	BULGARI S.P.A., ITALIA	1/29.02.2008
18244	f 2008 0100	21.08.2007	BAYERISCHE MOTOREN WERKE AKTIENGESELLSCHAFT, GERMANIA	1/29.02.2008
18249	f 2008 0170	04.02.2008	SVETOGOR SVETOSLAVOV DENEV, BULGARIA	2/31.03.2008
18250	f 2008 0172	13.09.2007	DAIMLERCHRYSLER AG, GERMANIA	2/31.03.2008

**LISTA CERERILOR DE DESENE ȘI MODELE
RESPINSE CONFORM HOTĂRÂRII COMISIEI DE
SPECIALITATE A O.S.I.M.**

**LISTA CERERILOR DE DESENE ȘI MODELE RESPINSE CONFORM
HOTĂRÂRII COMISIEI DE EXAMINARE DM**

Nr. din Registrul Național al cererilor depuse	Data depozitului	Titularul	Hotărârea
f 2007 0477	26.07.2007	S.C. YIN YUN XUERONG ECONOMIC 2000 S.R.L., BUCUREȘTI	Respins
f 2008 0106	03.03.2008	S.C. TIMTEX COMPANY S.R.L., IAȘI	Respins
f 2008 0421	26.06.2007	S.C. TOLFEMANY IMPEX S.R.L., LOCALITATEA VOLUNTARI, JUDEȚUL ILFOV	Respins

**LISTA CERTIFICATELOR DE ÎNREGISTRARE A
DESENELOR ȘI MODELELOR REÎNNOITE,
ȘI PERIOADA DE VALABILITATE A ACESTORA**

TABEL REÎNNOIRI ALE CERTIFICATELOR DE ÎNREGISTRARE A DM

Nr. certificat	Nr. depozit	Societate și oraș	Termen de valabilitate
000294 (3R)	0694/04.08.1993	BRANISLAV STOJANOVIC, IUGOSLAVIA	04.08.2008 04.08.2013
000312 (3R)	0715/20.08.1993	S.C. MECANICA CEHLĂU S.A., PIATRA-NEAMȚ	20.08.2008 20.08.2013
000313 (3R)	0716/20.08.1993	S.C. APULUM S.A., ALBA IULIA	20.08.2008 20.08.2013
006752 (2R)	0558/06.05.1998	S.C. FARES S.A., ORĂȘTIE	06.05.2008 06.05.2013
006839 (2R)	0844/09.07.1998	ASTRAZENECA AB, SUECIA	09.07.2008 09.07.2013
006840 (2R)	0704/02.06.1998	PETROM LPG S.A., BUCUREȘTI	02.06.2008 02.06.2013
006847 (2R)	0660/20.05.1998	S.C. AEROSTAR S.A., BACĂU	20.05.2008 20.05.2013
006848 (2R)	0661/20.05.1998	S.C. AEROSTAR S.A., BACĂU	20.05.2008 20.05.2013
006990 (2R)	0730/18.06.1998	S.C. FARES S.A., ORĂȘTIE	18.06.2008 18.06.2013
006996 (2R)	0823/26.06.1998	LIPOMIN S.A., LIPOVA	26.06.2008 26.06.2013
006998 (2R)	0822/25.06.1998	KRENZIA AMIR, BUCUREȘTI	25.06.2008 25.06.2013
007081 (1R)	0927/16.07.1998	S.C. MEVA S.A., DROBETA-TURNU-SEVERIN	16.07.2008 16.07.2013
007082 (2R)	0951/22.07.1998	S.C. STIROM S.A., BUCUREȘTI	22.07.2008 22.07.2013
007171 (2R)	1016/14.08.1998	S.C. ASTRA VAGOANE CĂLĂTORI S.A., ARAD	14.08.2008 14.08.2013
007189 (2R)	1015/14.08.1998	S.C. ASTRA VAGOANE CĂLĂTORI S.A., ARAD	14.08.2008 14.08.2013
007462 (2R)	1017/14.08.1998	S.C. ASTRA VAGOANE CĂLĂTORI S.A., ARAD	14.08.2008 14.08.2013
007606 (2R)	1183/22.10.1998	S.C. ASTRA VAGOANE CĂLĂTORI S.A., ARAD	22.10.2008 22.10.2013

**LISTA TITULARILOR DECĂZUȚI
DIN DREPTURI**

DECĂDERI

Nr. certificat	Nr. depozit/dată	Societatea	Data decăderii
5385	1997/0715 04.06.1997	S.C. ROMPRIM S.A. - BUCUREȘTI	04.12.2002
5384	1997/0714 04.06.1997	S.C. ROMPRIM S.A. - BUCUREȘTI	04.12.2002
5784	1997/0713 04.06.1997	STOENESCU RODICA ANTONETA - BUCUREȘTI	04.12.2001
5409	1997/0711 04.06.1997	S.C. UNVER S.R.L. - ODORHEIU SECUIESC	04.12.2002
5509	1997/0702 03.06.1997	S.C. SEF PETROFOREST S.A. - PIATRA-NEAMȚ	03.12.2002
5424	1997/0700 03.06.1997	S.C. SEF PETROFOREST S.A. - PIATRA-NEAMȚ	03.12.2002
5423	1997/0699 03.06.1997	S.C. SEF PETROFOREST S.A. - PIATRA-NEAMȚ	03.12.2002
5430	1997/0707 03.06.1997	S.C. SEF PETROFOREST S.A. - PIATRA-NEAMȚ	03.12.2002
5426	1997/0703 03.06.1997	S.C. SEF PETROFOREST S.A. - PIATRA-NEAMȚ	03.12.2002
5425	1997/0701 03.06.1997	S.C. SEF PETROFOREST S.A. - PIATRA-NEAMȚ	03.12.2002
5431	1997/0708 03.06.1997	S.C. SEF PETROFOREST S.A. - PIATRA-NEAMȚ	03.12.2002
5429	1997/0706 03.06.1997	S.C. SEF PETROFOREST S.A. - PIATRA-NEAMȚ	03.12.2002
5428	1997/0705 03.06.1997	S.C. SEF PETROFOREST S.A. - PIATRA-NEAMȚ	03.12.2002
5427	1997/0704 03.06.1997	S.C. SEF PETROFOREST S.A. - PIATRA-NEAMȚ	03.12.2002
5329	1997/0403 07.04.1997	S.C. SEF PETROFOREST S.A. - PIATRA-NEAMȚ	07.10.2002
5325	1997/0404 07.04.1997	S.C. SEF PETROFOREST S.A. - PIATRA-NEAMȚ	07.10.2002
5324	1997/0405 07.04.1997	S.C. SEF PETROFOREST S.A. - PIATRA-NEAMȚ	07.10.2002

Nr. certificat	Nr. depozit/dată	Societatea	Data decăderii
5335	1997/0406 07.04.1997	S.C. SEF PETROFOREST S.A. - PIATRA-NEAMȚ	07.10.2002
5411	1997/0407 07.04.1997	S.C. SEF PETROFOREST S.A. - PIATRA-NEAMȚ	07.10.2002
5330	1997/0408 07.04.1997	S.C. SEF PETROFOREST S.A. - PIATRA-NEAMȚ	07.10.2002
5332	1997/0409 07.04.1997	S.C. SEF PETROFOREST S.A. - PIATRA-NEAMȚ	07.10.2002
5125	1997/0106 03.02.1997	S.C. PREFATIM S.A. - TIMIȘ	03.08.2002
5121	1997/0109 03.02.1997	S.C. PREFATIM S.A. - TIMIȘ	03.08.2002
4860	1997/0108 03.02.1997	S.C. PREFATIM S.A. - TIMIȘ	03.08.2002
5115	1997/0107 03.02.1997	S.C. PREFATIM S.A. - TIMIȘ	03.08.2002
5146	1997/0233 25.02.1997	S.C. DUMBRAVA S.A. - FĂLTICENI	25.08.2002
5144	1997/0232 25.02.1997	S.C. DUMBRAVA S.A. - FĂLTICENI	25.08.2002
5145	1997/0231 25.02.1997	S.C. DUMBRAVA S.A. - FĂLTICENI	25.08.2002
5150	1997/0230 25.02.1997	S.C. DUMBRAVA S.A. - FĂLTICENI	25.08.2002
5150	1997/0230 25.02.1997	S.C. DUMBRAVA S.A. - FĂLTICENI	25.08.2002
5140	1997/0229 25.02.1997	S.C. DUMBRAVA S.A. - FĂLTICENI	25.08.2002
5229	1997/0228 25.02.1997	S.C. DUMBRAVA S.A. - FĂLTICENI	25.08.2002
5151	1997/0227 25.02.1997	S.C. DUMBRAVA S.A. - FĂLTICENI	25.08.2002
5149	1997/0226 25.02.1997	S.C. DUMBRAVA S.A. - FĂLTICENI	25.08.2002
5143	1997/0225 25.02.1997	S.C. DUMBRAVA S.A. - FĂLTICENI	25.08.2002
5148	1997/0224 25.02.1997	S.C. DUMBRAVA S.A. - FĂLTICENI	25.08.2002

Nr. certificat	Nr. depozit/dată	Societatea	Data decăderii
5142	1997/0223 25.02.1997	S.C. DUMBRAVA S.A. - FĂLTICENI	25.08.2002
5147	1997/0222 25.02.1997	S.C. DUMBRAVA S.A. - FĂLTICENI	25.08.2002
5227	1997/0221 25.02.1997	S.C. DUMBRAVA S.A. - FĂLTICENI	25.08.2002
5969	1997/1331 08.10.1997	S.C. DUMBRAVA S.A. - FĂLTICENI	08.04.2001
6125	1997/1327 08.10.1997	S.C. DUMBRAVA S.A. - FĂLTICENI	08.04.2001
5169	1997/0220 24.02.1997	S.C. SIMEROM S.A. - SIBIU	24.08.2007
5168	1997/0219 24.02.1997	S.C. SIMEROM S.A. - SIBIU	24.08.2007
5167	1997/0218 24.02.1997	S.C. SIMEROM S.A. - SIBIU	24.08.2007
5166	1997/0217 24.02.1997	S.C. SIMEROM S.A. - SIBIU	24.08.2007
5165	1997/0216 24.02.1997	S.C. SIMEROM S.A. - SIBIU	24.08.2007
5164	1997/0215 24.02.1997	S.C. SIMEROM S.A. - SIBIU	24.08.2007
5163	1997/0214 24.02.1997	S.C. SIMEROM S.A. - SIBIU	24.08.2007
5162	1997/0213 24.02.1997	S.C. SIMEROM S.A. - SIBIU	24.08.2007
5161	1997/0212 24.02.1997	S.C. SIMEROM S.A. - SIBIU	24.08.2007
4864	1997/0211 24.02.1997	S.C. SIMEROM S.A. - SIBIU	24.08.2007
6851	1997/0078 23.01.1997	REIT DUMITRU - BRAȘOV	23.07.2001
5131	1997/0077 23.01.1997	REIT DUMITRU - BRAȘOV	23.07.2002
5132	1997/0075 23.01.1997	REIT DUMITRU - BRAȘOV	23.07.2002
5374	1997/0417 08.04.1997	KRAFT FOODS SCHWEIZ A.G. - ELVEȚIA	08.10.2002

Nr. certificat	Nr. depozit/dată	Societatea	Data decăderii
5371	1997/0414 08.04.1997	KRAFT FOODS SCHWEIZ A.G. - ELVEȚIA	08.10.2002
5372	1997/0415 08.04.1997	KRAFT FOODS SCHWEIZ A.G. - ELVEȚIA	08.10.2002
5373	1997/0416 08.04.1997	KRAFT FOODS SCHWEIZ A.G. - ELVEȚIA	08.10.2002
5370	1997/0413 08.04.1997	KRAFT FOODS SCHWEIZ A.G. - ELVEȚIA	08.10.2002
5369	1997/0412 08.04.1997	KRAFT FOODS SCHWEIZ A.G. - ELVEȚIA	08.10.2002
4998	1997/0060 20.01.1997	S.C. ALPROM S.A. - PITEȘTI	20.07.2002
5129	1997/0127 20.01.1997	S.C. ALPROM S.A. - PITEȘTI	20.07.2002
5127	1997/0126 20.01.1997	S.C. ALPROM S.A. - PITEȘTI	20.07.2002
4872	1997/0074 23.01.1997	S.C. ALPROM S.A. - PITEȘTI	23.07.2002
4979	1997/0093 30.01.1997	S.C. ELECTROPRECIZIA S.A. - BRAȘOV	30.07.2007
4854	1997/0092 30.01.1997	S.C. ELECTROPRECIZIA S.A. - BRAȘOV	30.07.2007
4853	1997/0091 30.01.1997	S.C. ELECTROPRECIZIA S.A. - BRAȘOV	30.07.2007
4768	1997/0087 29.01.1997	S.C. ANTI-CREAM S.A. - HARGHITA	29.07.2007
5070	1997/0085 29.01.1997	S.C. ANTI-CREAM S.A. - HARGHITA	29.07.2007
5160	1997/0096 31.01.1997	COLGATE-PALMOLIVE COMPANY - U.S.A.	31.07.2003
5159	1997/0094 31.01.1997	COLGATE-PALMOLIVE COMPANY - U.S.A.	31.07.2003
5376	1997/0237 25.02.1997	COLGATE-PALMOLIVE COMPANY - U.S.A.	25.08.2007
4850	1997/0061 20.01.1997	S.C. PRODCOMPLEX S.A. - TÂRGU-MUREȘ	20.07.2002
5364	1997/0210 21.02.1997	S.C. PRODCOMPLEX S.A. - TÂRGU-MUREȘ	21.08.2002

Nr. certificat	Nr. depozit/dată	Societatea	Data decăderii
4721	1997/0062 21.01.1997	S.C. MANPEL S.A. - MUREȘ	21.07.2007
5138	1997/0382 03.04.1997	S.C. MANPEL S.A. - MUREȘ	03.10.2007
5088	1997/0384 03.04.1997	MEGA FOODS PROD IMPEX S.R.L. - BUCUREȘTI	03.10.2002
5087	1997/0383 03.04.1997	MEGA FOODS PROD IMPEX S.R.L. - BUCUREȘTI	03.10.2001
5360	1997/0385 03.04.1997	MEGA FOODS PROD IMPEX S.R.L. - BUCUREȘTI	03.10.2002
5322	1997/0436 15.04.1997	COSTACHE ADRIAN - BUZĂU GAVRILĂ CONSTANTIN - BUZĂU TOADER DUMITRU - BUZĂU	15.10.2002
5320	1997/0438 15.04.1997	COSTACHE ADRIAN - BUZĂU GAVRILĂ CONSTANTIN - BUZĂU TOADER DUMITRU - BUZĂU	15.10.2002
5344	1997/0430 11.04.1997	S.C. ZALEX S.R.L. - FOCȘANI	11.10.2002
5341	1997/0431 11.04.1997	S.C. ZALEX S.R.L. - FOCȘANI	11.10.2002
5365	1997/0378 02.04.1997	S.C. TITAN S.A. - BUCUREȘTI	02.10.2002
5366	1997/0379 02.04.1997	S.C. TITAN S.A. - BUCUREȘTI	02.10.2002
5170	1997/0411 07.04.1997	S.C. ELECTRONUS - BACĂU	07.10.2002
5075	1997/0410 07.04.1997	ȘTEFĂNESCU LUMINIȚA VERONA - PITEȘTI	07.10.2002
8022	1997/0432 14.04.1997	S.C. INTERDRINKS ROMANIA S.R.L. - ORADEA	14.10.2002
5124	1997/0434 24.04.1997	DALLAPICCOLA ANTON ION - BRAȘOV	24.10.2002
5154	1997/0001 06.01.1997	MCL INVEST S.R.L. - BUCUREȘTI	06.07.2002
4958	1997/0002 07.01.1997	CHIRIȚĂ COENEL - BUCUREȘTI	07.07.2002

Nr. certificat	Nr. depozit/dată	Societatea	Data decăderii
5077	1997/0003 08.01.1997	TANCA GHERGHINA - ARAD ORBAN ANELIA - ARAD POPESCU RODICA - ARAD	08.07.2002
4765	1997/0005 08.01.1997	S.C. PLATAN PRODPRES S.R.L. - MUREȘ	08.07.2002
5069	1997/0006 09.01.1997	S.C. DAGRIANO INTERNATIONAL S.R.L. - BUCUREȘTI	09.07.2007
4883	1997/0010 03.12.1996	S.C. MOBALEX S.A. - ALEXANDRIA	03.06.2002
4722	1997/0063 21.01.1997	S.C. EXCELENT S.A. - BUCUREȘTI	21.07.2007
4767	1997/0064 21.01.1997	DAMALAN ADRIAN FLORIN - BUCUREȘTI	21.07.2007
4964	1997/0065 21.01.1997	RADU P. ADRIAN PAUL - BUZĂU ROȘOREANU M. ZORINEL - BUZĂU MOLDOVEANU MARIUS - MARIUS	21.07.2001
5155	1997/0079 24.01.1997	S.C. VICARD IMPEX S.R.L. - BIHOR	24.07.2002
4723	1997/0086 29.01.1997	S.C. MANOVA PLUS S.R.L. - HARGHITA	29.07.2002
5113	1997/0088 29.01.1997	S.C. MICRO GROS S.R.L. - HARGHITA	29.07.2002
4852	1997/0089 29.01.1997	S.C. ELDRUMEX S.R.L. - TIMIȘ	29.07.2002
4724	1997/0103 31.01.1997	S.C. FLEXIPLAST S.A. - ARGEȘ	31.07.2002
4859	1997/0105 03.02.1997	S.C. NESTEL ISLAND S.R.L. - TIMIȘOARA	03.08.2007
5156	1997/0113 05.02.1997	S.C. MARCATIN S.A. - BUCUREȘTI	05.08.2002
5094	1997/0114 06.02.1997	SZENTE SANDOR - ODORHEIU SECUIESC	06.08.2002
5089	1997/0115 06.02.1997	S.C. ELECTROTEL S.A. - ALEXANDRIA	06.08.2002
4861	1997/0117 12.02.1997	S.C. AUTOMOBILE DACIA S.A. - PITEȘTI	12.08.2002
5157	1997/0118 12.02.1997	S.C. MEGA PRINT *94 S.R.L. - BUCUREȘTI	12.08.2002

Nr. certificat	Nr. depozit/dată	Societatea	Data decăderii
7373	1997/0119 12.02.1997	S.C. ROMÂNOFIR S.A. - TĂLMACIU	12.08.2002
4862	1997/0120 12.02.1997	S.C. SAREX S.A. - RĂDĂUȚI	12.08.2002
5311	1997/0125 17.02.1997	S.C. EUROMEX S.A. - BUCUREȘTI CIVATI TRADING - BUCUREȘTI	17.08.2002
5321	1997/0128 18.02.1997	S.C. OFFSET S.A. - BRAȘOV	18.08.2002
5128	1997/0207 19.02.1997	UZINA MECANICĂ RÂMNICU-VÂLCEA - VÂLCEA	19.08.2002
5351	1997/0376 02.04.1997	S.C. ROMLUX S.A. - TÂRGOVIȘTE	02.10.2002
5361	1997/0387 02.04.1997	S.C. PROPLAST S.R.L. - GALAȚI	03.10.2002
5338	1997/0389 04.04.1997	SOCOM MOBIMET - BOTOȘANI	04.10.2002
5363	1997/0424 07.03.1997	S.C. PLASTIMET S.R.L. - SFÂNTU GHEORGHE	07.09.2002
6130	1997/1339 08.10.1997	RĂGUȘILĂ EMIL - BUCUREȘTI	08.04.2003
6131	1997/1338 08.10.1997	RĂGUȘILĂ EMIL - BUCUREȘTI	08.04.2003
6133	1997/1337 08.10.1997	RĂGUȘILĂ EMIL - BUCUREȘTI	08.04.2003
6124	1997/1335 08.10.1997	RIENI DRINKS S.A. - ORADEA	08.04.2003
6138	1997/1340 08.10.1997	RĂGUȘILĂ EMIL - BUCUREȘTI	08.04.2003
6132	1997/1458 05.11.1997	RĂGUȘILĂ EMIL - BUCUREȘTI	05.05.2003
6079	1997/1341 08.10.1997	MIRON SILVIU - CONSTANȚA	08.04.2002
5804	1997/1350 15.10.1997	S.C. MICRONAV S.R.L. - DROBETA-TURNU- SEVERIN	15.04.2006
6068	1997/1345 10.10.1997	TELEFONICA S.A. - SPANIA	10.04.2003
6105	1997/1343 10.10.1997	ROMRADIATOARE S.A. - BRAȘOV	10.04.2003

Nr. certificat	Nr. depozit/dată	Societatea	Data decăderii
6069	1997/1355 17.10.1997	S.C. VRG S.R.L. - BISTRIȚA	17.04.2008
6070	1997/1356 17.10.1997	S.C. VRG S.R.L. - BISTRIȚA	17.04.2008
5971	1997/1249 11.09.1997	S.C. MOBIROM S.A. - CONSTANȚA	11.03.2003
6149	1997/1353 15.10.1997	DANIEL DOPCA INDUSTRIE UND HAND ELSVERTRETUNG - GERMANIA	15.04.2002
6114	1997/1354 16.10.1997	KIMBERLY - CLARK GMBH - GERMANIA	16.04.2003
6087	1997/1357 17.10.1997	FUNDAȚIA PENTRU TINERET - BUZĂU	17.04.2006
6072	1997/1455 04.11.1997	S.C. SUBANSAMBLE AUTO S.A. - PITEȘTI	04.05.2003
6103	1997/1465 11.11.1997	S.C. PLATAN PRODPRES S.R.L. - TÂRGU-MUREȘ	11.05.2003
6113	1997/1466 11.11.1997	S.C. PLATAN PRODPRES S.R.L. - TÂRGU-MUREȘ	11.05.2003
5139	1997/235 25.02.1997	S.C. DUMBRAVA S.A. - FĂLTICENI	25.08.2002
17743	f 2006 0944 26.10.2006	S.C. CARL REH WINERY S.R.L. - BUCUREȘTI	13.08.2008
17820	f 2007 0055 29.01.2007	CIORBA IOAN - LOCALITATEA JABENIȚA, JUDEȚUL MUREȘ	13.09.2008
17833	f 2007 0087 01.02.2007	YUAN DONG HUA IMPEX S.R.L. - BUCUREȘTI	13.09.2008
17840	f 2007 0165 09.03.2007	S.C. NIRO S.R.L. - LOCALITATEA SFÂNTU GHEORGHE, JUDEȚUL COVASNA	13.09.2008
17845	f 2007 0305 10.05.2007	SUN ART CONSULTING S.R.L. - BUCUREȘTI	13.09.2008
17858	f 2007 0206 28.03.2006	S.C. NORD ARIN INTERNAȚIONAL S.R.L. - LOCALITATEA PRELUCA, COMUNA PÂNGĂRAȚI, JUDEȚUL NEAMȚ	13.09.2008
17876	f 2007 0198 22.03.2007	S.C. PATIMAN S.R.L. - GALAȚI	13.09.2008

**REVALIDĂRI ALE CERTIFICATELOR
DE ÎNREGISTRARE**

REVALIDĂRI ALE CERTIFICATELOR DE ÎNREGISTRARE

Nr. certificat	Nr. depozit/Data depozit	Data revalidării	Titular
14	1993/0016-0023 08.01.1993	25.08.2008	APULUM S.A., LOCALITATEA ALBA IULIA, JUDEȚUL ALBA
17444	f 2006 1072 04.12.2006	22.09.2008	LORINTZ GABRIELLA, LOCALITATEA SOVATA, JUDEȚUL MUREȘ

**MODIFICĂRI ÎN SITUAȚIA JURIDICĂ
A TITULARILOR**

MODIFICĂRI ÎN SITUAȚIA JURIDICĂ A CERERILOR/CERTIFICATELOR DM

1. Titularul certificatului de înregistrare nr. **018207, RIVA CARLO**, cu domiciliul în Sibiu, str. Ecaterina Varga, nr. 44, județul Sibiu, **și-a schimbat domiciliul în localitatea Tălmăciu, nr. 2, str. DN 7, nr. 18, județul Sibiu.**
2. Titularul certificatelor de înregistrare nr. **012613, 015235, 015397, 015399, 015234, LA FESTA INTERNAȚIONAL S.R.L.**, cu sediul în Popești-Leordeni, șos. Olteniței, nr. 220, județul Ilfov, **renunță la serviciile mandatarului, societatea S.C. RODALL S.R.L., cu sediul în str. Polonă, nr. 115, bl. 15, sc. A, ap. 19, sector 1, București.**
3. Titularul certificatelor de înregistrare nr. **016815, 017180, 007968, 015419, 015443, 015314, LA FESTA INTERNAȚIONAL S.R.L.**, cu sediul în Vălenii de Munte, str. Ștefan cel Mare, nr. 38-40, județul Prahova, **renunță la serviciile mandatarului, societatea S.C. RODALL S.R.L., cu sediul în str. Polonă, nr. 115, bl. 15, sc. A, ap. 19, sector 1, București.**
4. Titularul certificatelor de înregistrare nr. **011959, 013272, 013271, 013437, 014871, TYMBARK MASPEX ROMANIA S.R.L.**, cu sediul în Vălenii de Munte, str. Ștefan cel Mare, nr. 38-40, județul Prahova, **renunță la serviciile mandatarului, societatea S.C. RODALL S.R.L., cu sediul în str. Polonă, nr. 115, bl. 15, sc. A, ap. 19, sector 1, București.**
5. Titularul certificatului de înregistrare nr. **014589, LA FESTA INTERNAȚIONAL S.R.L.**, cu sediul în str. Erou Iancu Nicolae, nr. 44, județul Ilfov, **renunță la serviciile mandatarului, societatea S.C. RODALL S.R.L., cu sediul în str. Polonă, nr. 115, bl. 15, sc. A, ap. 19, sector 1, București.**
6. Titularul certificatului de înregistrare nr. **015314, LA FESTA INTERNAȚIONAL S.R.L.**, cu sediul în Vălenii de Munte, str. Ștefan cel Mare, nr. 38-40, județul Prahova, **a schimbat denumirea comercială în TYMBARK MASPEX ROMANIA S.R.L.**
7. Titularul certificatului de înregistrare nr. **016133, S.C. ROMIND T & G S.R.L.**, a schimbat sediul societății din b-dul Basarabia, nr. 250, sector 3, București, în b-dul Biruinței, nr. 162, LOCALITATEA Pantelimon, JUDEȚUL Ilfov.
8. Mandatarul titularului certificatului de înregistrare nr. **014941, AGENȚIA UNIVERSITARĂ DE INVENTICĂ - INVENTA**, cu sediul în b-dul Corneliu Coposu, nr. 7, bl. 104, sc. 2, ap. 31, sector 3, București, **a schimbat denumirea comercială în INVENTA - AGENȚIE DE PROPRIETATE INTELECTUALĂ S.R.L.**

9. Titularul certificatului de înregistrare **nr. 013436, S.C. KAROM DRINKS S.R.L.**, cu sediul în str. Ziduri între Vii, nr. 24, sector 2, București, **a cesionat drepturile ce decurg din acesta societății S.C. ZAREA S.A., cu sediul în str. Piatra Cetei, nr. 1, sector 1, București.**

10. Titularul certificatului de înregistrare **nr. 013436, S.C. ZAREA S.A.**, cu sediul în str. Piatra Cetei, nr. 1, sector 1, București, **a desemnat ca mandatar autorizat societatea S.C. RODALL S.R.L., cu sediul în str. Polonă, nr. 115, bl. 15, sc. A, ap. 19, sector 1, București.**

11. Titularul certificatului de înregistrare **nr. 013755, S.C. AUTOMATICA S.A.**, a schimbat sediul **societății** din Calea Floreasca, nr. 159, sector 1, București, **în șoseaua Afumați, nr. 108bis, hala II, et. 1, birou 1, localitatea Voluntari, județul Ilfov.**

12. Titularul certificatului de înregistrare **nr. 013767, S.C. BONITO S.R.L.**, a schimbat sediul societății din str. Oituz, nr. 36, sc. A, ap. 10, Bacău, **în str. Chebac, nr. 59, localitatea Buhuși, județul Bacău.**

13. Mandatarul titularului certificatului de înregistrare **nr. 014489, AGENȚIA UNIVERSITARĂ DE INVENTICĂ - INVENTA**, cu sediul în b-dul Corneliu Coposu, nr. 7, bl. 104, sc. 2, ap. 31, sector 3, București, **a schimbat denumirea comercială în INVENTA - AGENȚIE DE PROPRIETATE INTELECTUALĂ S.R.L.**

| ERATE

TABEL ERATE

Număr depozit reglementar	Localizarea erorii în BOPI nr.	Text publicat	Text corect
f 2007 0678	3/2008 pag. 24	(22) 20.12.2007	(22) 21.12.2007
f 2008 0212	8/2008 pag. 23	(74) CENTRUL DE INVENTICĂ PROTECTA	(74) -

Titularul certificatului de înregistrare nr. 013767, S.C. BONITO S.R.L., Bacău, prin declarația pe proprie răspundere menționează că, dintr-o eroare materială, s-a folosit adresa din str. 22 Decembrie, nr. 38, Bacău, aceasta fiind a unui **punct de lucru, în loc de sediul social** de la vremea aceea, din str. Oituz, nr. 36, sc. A, ap. 10, JUDEȚUL Bacău. Adresa din str. 22 Decembrie, nr. 38, județul Bacău, a fost trecută și în certificatul de înregistrare nr. 013767.

În BOPI - SECȚIUNEA DESENE ȘI MODELE nr. 8/2008, la pag. 29, dintr-o eroare materială, desenul nr. 3, ce face obiectul cererii de înregistrare din depozitul nr. f 2008 0196, solicitant S.C. GALMOPAN S.A., GALAȚI, a fost publicat eronat.

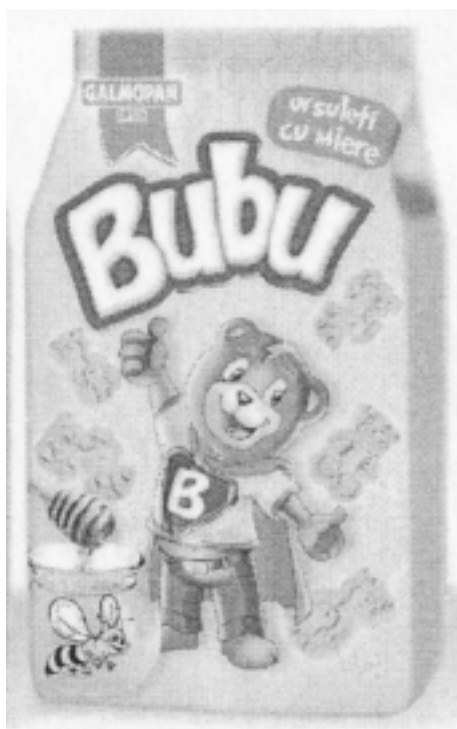

Reprezentare grafică publicată inițial



Reprezentare grafică corectă

DIVERSE

- **LISTA CONSILIERILOR ÎN PROPRIETATE INDUSTRIALĂ ȘI A MANDATARILOR AUTORIZAȚI ÎN PROPRIETATE INDUSTRIALĂ**
- **CENTRE REGIONALE PENTRU PROMOVAREA PROPRIETĂȚII INDUSTRIALE ÎN ROMÂNIA**
- **ANUNȚURI OFICIALE**
- **MATERIALE INFORMATIVE DIN DOMENIUL PROPRIETĂȚII INDUSTRIALE**

© Toate drepturile sunt rezervate OSIM. Materialele publicate în acest capitol nu vor putea fi reproduse în niciun mod (electronic, prin fotocopiere, prin înregistrare sau în alt mod), fără autorizația prealabilă a titularului dreptului de autor.

ROMÂNIA
OFICIUL DE STAT PENTRU INVENȚII ȘI MĂRCI

ORDIN nr. 157
24 iulie 1997

Directorul General al Oficiului de Stat pentru Invenții și Mărci,
Având în vedere prevederile art. 14, alin. 3, din Legea 64/1991, privind brevetele de invenție, și Regula 2.5, din H.G. 152/92, referitoare la profesia de consilier în proprietate industrială,

ORDIN:

Art. 1. Persoanele ale căror nume figurează în lista anexă la prezentul Ordin, precum și firmele specializate în proprietate industrială se înscriu în **REGISTRUL NAȚIONAL AL CONSILIERILOR ÎN PROPRIETATE INDUSTRIALĂ**, cu menționarea specializării.

Art. 2. Prezentul ordin se va publica în Buletinul Oficial de Proprietate Industrială.

DIRECTOR GENERAL,

AGENȚIILE SPECIALIZATE ÎN PROPRIETATE INDUSTRIALĂ
pentru luna octombrie 2008

Data înființării	Nr. registru agenții	Denumirea completă a cabinetului/agenției Adresa Consilieri cu drept de practică	Domenii	Statut juridic
27.03.1991	001	INVENTA – AGENȚIE DE PROPRIETATE INTELECTUALĂ S.R.L. București, Bdul Corneliu Coposu nr. 7, bl. 104, sc. 2, ap.31, sect.3, cod 030602, Tel: 021/3200285, Fax: 021/3228325, e-mail: contact@inventa.ro, inventa@mark-patent.ro, turcanu@inventa.ro, GSM: 0744 324510 Prof. univ. dr. ing. Țurcanu Constantin, Farm. Rădulescu Mioara, Dr. ing. Lorentz Alexandru, Ing. Velțan Loredana, Ing. Secăreanu Doina, prof.univ.dr.chim. Ungureanu Mihaela, ec. Bodomoii Otilia Florentina, arh.ing. Țurcanu Costin Radu, dr.Gheorghe Bucșă	Brevete Mărci Desene Topografii	SRL
29.05.1991	002	CABINET ENPORA S.R.L. București, str. George Calinescu nr.52A, ap.1, 011694, Tel: 021 2300990; 031 1001634, Fax: 021 2302311; 031 1007927, pop@patents.ro Ing. Pop Virginia Daisy, Ing. Pop Călin Radu, Ing.Constantin Adrian, Ing. Popescu Bianu Anca, Ing.Velicu Anca	Brevete Mărci Desene Topografii	SRL
23.07.1991	003	PATENTMARK S.R.L. București str. Dr. N. Turnescu nr. 2,ap.2, sector 5, cod 050467Tel: 021/3121669, Fax: 021/2233963, stema@pcnet.ro Mohonea Liliana, Mohonea Cristian, Borlan T. Radu, Marinescu Ruxandra	Brevete Mărci Desene Topografii	SRL
18.12.1991	004	RODALL AGENȚIE DE PROPRIETATE INDUSTRIALĂ S.R.L. București, Str. Polonă nr. 115, bl. 15, sc. A, ap. 19 sector 1, cod 010497, Tel: 021/2108342, GSM: 0722 652111, Fax:021/2105794, rodall@b.astral.ro Jur. Bălan Gheorghită, Pițu Dalila	Brevete Mărci Desene Topografii	SRL
25.08.1992	005	INTELECT S.R.L. Oradea, B-dul Dacia nr. 48 Bl. D10, Ap.3, Tel: 0259/453847, Fax:0259/268094, OP 9-CP 128, cod 410346,e-mail: info@intelec.ro, GSM: 0745 040831 Buzlea Elisabeta, Buzlea Mircea Valentin, Buzlea Narcisa Floricica	Brevete Mărci Desene Topografii	SRL

04.12.1992	008	CONSTANTIN GHIȚĂ OFFICE SRL Timișoara, str. Take Ionescu nr. 24-28 sc. B ap. 2 judetul Timiș, cod 300042, Tel/Fax: 0256/435976, GSM: 0744 162462, e-mail: ghiță@mail.dnttm.ro, cleliapop@mail.dnttm.ro Ing. Ghiță Constantin, Pop Motogna Clelia	Brevete Mărci Desene	SRL
05.01.1993	009	CABINET DE PROPRIETATE INDUSTRIALĂ S.I. Timișoara, Str. Moise Dobosan nr.110, cod poștal 300600, GSM: 0722 984909, Tel/Fax: 0256/475105, e-mail: ioan_sovar@yahoo.com Șovar Ioan	Brevete Mărci Desene	SRL
13.05.1993	010	ROMINVENT S.A București, Str. Ermil Pangratti nr. 35, et.1, sect.1, cod 011882, Tel: 021/2312515, 2312541,Fax: 021/2312550, 2312454,e-mail: office@rominvent.ro Ing.Enescu Lucian, Chim. Larion Sonia, Fil. Rodica Bucătaru, Jur. Mocanu Ion, Fiz. Nicolaescu Daniella, Ec. Ghenu Mihaela, Ing.Teodorescu Mihaela, Ing. Cosmina Fierăscu, Ing. Ploscă Daniel, Ing. Spătaru Daniela, Ing. Alexandra Hașiu, Dr. Ing. Cristina Popa, Ec. Joituiu Andreea Simona, Ing. Năstase Cristian,Bio.Enescu Miruna, farm.Dumitrescu Artemis Sorina, jur. Markusev Denisa Mary, ec. Olteanu Camelia, jur. Dragulin Ioana, chim.Bădărău Adina Adriana, Petcu Costin, jur. Martinescu Alina Nicoleta, jur.Cavescu Adrian	Brevete Mărci Desene Topografii	SA
17.07.1993	011	CABINET INDIVIDUAL "INDEPENDENT PROPINI AGENT" București, sector 5, Str. Fabrica de chibrituri nr. 42, cod 050183,Tel/Fax: 021/3352938, GSM: 0728.865.008 Nicolae Ioan	Brevete Mărci Desene Topografii	CI
13.03.1995	014	PERSOANĂ FIZICĂ INDEPENDENTĂ TĂTARU DOINA Piatra Neamț, Str. Apele Minerale nr. 4. cod 610121 Tel: 0233/223602, e-mail: doina_tataru@msn.com Tătaru Doina	Brevete Mărci Desene	PF
30.03.1995	015	CABINET M. OPROIU - CONSILIERE ÎN PROPRIETATE INTELECTUALĂ SRL București, Str. Popa Savu, nr. 42, parter, sector 1, cod 011434, Tel: 021/2602833; 021/ 2602834, Fax: 021/2602836; 021/2602835, P.O.Box 2-229, e-mail: office@oproiu.ro Fiz. Oproiu Margareta, MBA arh.Vasilescu Raluca, jur. Sturza Ioana, , ing.chim.Marin Elena, ing.Ene Silvia, ec. MBA Pătrascu Georgiana, ing.chim.Petrea Dana Maria, filolog Oana Țambrea, ing.chim.Filippi Valentina	Brevete Mărci Desene Topografii	SRL

21.05.1996	017	AGENȚIA DE PROPRIETATE INDUSTRIALĂ "LABIRINT" Arad, Str. Coriolan Petreanu nr. 28, cod 310151 Tel/Fax: 0257/255842, GSM: 0722 458129, e-mail: info@labirint.ro Ing. Ivanca Maria	Brevete Mărci Desene	CI
14.11.1996	018	INTEGRATOR Consulting SRL Cluj Napoca, str. Dunării nr. 25 bl.C1 ap.5, , jud. Cluj, cod 400593 Tel/Fax: 0264/442817, GSM: 0745235585, e-mail: dorin.isoc@aut.utcluj.ro Isoc Dorin	Brevete Mărci Desene	SRL
1997	019	LOYAL PARTNERS -AGENȚIE DE PROPRIETATE INTELECTUALĂ Galati, Str. Portului nr.23, Parcul De Soft, cam.307, cod 800025, Tel/Fax: 0236/464847, tel/fax: 0236/407032, GSM: 0722 744241, office@loyalpartners.ro www.loyalpartners.ro ing.jr. Pușcașu Dan	Brevete Mărci Desene Topografii	SRL
01.07.1997	020	AGENȚIE DE PROPRIETATE INTELECTUALĂ ȘI TRANSFER DE TEHNOLOGIE -AGPITT-SRL București, B-dul Libertății nr. 12, bl.113, sc.2, ap.28, sector 4; cod 040129, CP 42-106, Tel: 3177693;;Fax: 021/3177584, GSM: 0744293552; 0724539752, e-mail: faighenov@xnet.ro; office@agpitt.ro Ing.jur. Faighenov Marioara	Brevete Mărci Desene	SRL
10.07.1997	016	MILENIUL 3 – AGENȚIE DE PROPRIETATE INDUSTRIALĂ SRL Pașcani, Str. Moldovei nr. 10, bl. Crinul, sc. A, ap. 28, jud Iași, cod 705200, Tel/Fax: 0232/719190; GSM: 0740 820582 Ing.Burțilă Ioan	Brevete Mărci Desene	SRL
03.10.1997	021	LAZĂR ELENA CABINET DE PROPRIETATE INDUSTRIALĂ Buzău, Str.Unirii, Bl.16C,Et.3, Ap. 12, cod 120013, OP 1, CP 52, Tel./Fax: 0238 724262 GSM: 0723 328633, cpielena@recomplast.com Lazăr Elena	Brevete Mărci Desene Topografii	CI
29.10.1997	022	PERSOANĂ FIZICĂ INDEPENDENTĂ BARBU GHEORGHE MIRCEA București, Șos Iancului nr.21, bl. 106A,sc.B, ap.73, sect.2, Tel/Fax : 021/6536608, 0724.834.010 e-mail : bmircea@mailbox.ro Barbu Gheorghe Mircea	Brevete Mărci Desene	CI

02.12.1997	023	“ HARCOV” A.P.I. S.R.L. Sfântu Gheorghe, jud. Covasna, Str. Nicolae Iorga nr. 61, bl. 10E, sc. B, ap. 9, cod 520089, Tel: 0267/352267, GSM : 0744435291, stanciu@planet.ro, propind@mail.asimcov.ro Stanciu Adelina	Brevete Mărci Desene	SRL
18.12.1997	024	AGENȚIE DE PROPRIETATE INDUSTRIALĂ ȘI TRANSFER TEHNOLOGIC « STOIAN IOAN » Roman, Bd. Republicii, bl. 46, sc. C, ap. 35, cod 611127, jud. Neamț, Tel/Fax : 0233/741268, GSM : 0745 643738, istoian@engineer.com Stoian Ioan	Brevete Mărci Desene	CI
1998	007	ROMPROSPER SERVIMPEX SRL Agentie de proprietate intelectuala „PIVA”[®] București, Șos. Mihai Bravu nr. 294, bl.6,sc.B, ap. 63, sector 3, cod 030319, Tel/Fax: 021/3222857, 021/3207419, fax: 326.20.20 Mobil:0744654128;0744536405, 0724880514 e-mail: office@piva.ro; raluca_pioaru@yahoo.com lector univ.dr. Pioaru Mihalache Raluca Andreea	Mărci Desene Brevete	SRL
1998	048	PETRU COSTINESCU-DICOSTI București, Str. Viorele nr. 30, bl. 20 A, ap. 23, sector 4,cod 040428, OP 44 – CP5 , Tel: 021/3303162, e-mail: dicosti@rdslink.ro Petru Costinescu	Brevete Mărci Desene	CI
27.04.1998	026	PIDES-CABINET DE PROPRIETATE INDUSTRIALĂ București, Str. Valea Buzăului, nr. 10, bl. G30, ap. 36, sector 3, cod 032334, Tel : 3455351 GSM : 0723 708632, e-mail: pides2004@yahoo.com ing. Șova Dan Eugen	Brevete Mărci Desene Topografii	CI
23.02.1999	027	SZENTE SÁNDOR Odorheiu Secuiesc, str. Victoriei, nr. 41,bl.U6, et.1, ap.4, jud. Harghita,cod poștal 535600, Tel : 0266/219143, e-mail : prooffice@szente.ro Szente Sándor	Brevete Mărci Desene	CI
21.07.1999	028	NOWAPATENT SRL Medias, str. Lotru, nr.4, bl.92, ap.1 Tel : 0269/841373 ; 0264/833273, Fax : 0269/833273 e-mail : nowapatent@birotec.ro office@nowapatent.ro Danciu Ioan	Brevete Mărci Desene	SRL

30.08.1999	029	CABINET DE PROPRIETATE INDUSTRIALĂ "BIONPI" București, 010577, Calea Dorobanților 126-130 Bl. 8, et. 9 Ap. 50 sector 1, cod 010577, Tel/Fax: 021/2316549, 031/8054616 GSM: 0723 187944, 0746184697 e-mail: bionpi@rdsmail.ro, bionpi@hotmail.com Ing. Ion Rodica Cocuța	Brevete Mărci Desene	CI
12.11.1999	030	AGENȚIE DE CONSULTANȚĂ ÎN PROPRIETATE INTELECTUALĂ ȘI TRANSFER DE TEHNOLOGIE « SPRÎNCEANU NICOLAE » Drobeta Turnu Severin, Str. Gheorghe Ionescu Sisești nr. 96, bl.E2, sc.1, et. 3, ap.8, cod 220212, Tel/Fax : 0252/311690, Mobil :0721796318 e-mail: nicolaesprinceanu@yahoo.com Jur. Nicolae Sprînceanu	Brevete Mărci Desene	CI
21.01.2000	031	CABINET INDIVIDUAL IVĂNESCU GABRIEL DAN Brașov, Str. Al. I. Cuza nr. 58 ap. 7, cod 500085, Tel/fax:0368816013, GSM:0722248415, e-mail: d.ivanescu@xnet.ro Ivănescu Gabriel Dan	Brevete Mărci Desene	CI
15.02.2000	032	CABINET DE PROPRIETATE INDUSTRIALA ANGHEL LUMINIȚA DOINA București, Str. Gherghitei Nr.1, Bl.94B, Sc. B, Ap.76, Sector 2, Fax: 031.4013777, GSM : 0723301706, 0743218219 e-mail : anghel.doina@rdslink.ro, anghel2na@yahoo.com, anghel2na@gmail.com Ing.Av.Anghel Luminita Doina	Brevete Mărci Desene	CI
24.08.2000	033	APOSTOL SALOMIA P.F.A. Galați, Str. Reg. 11 Siret nr. 15, bl. E4, Et.3, ap. 54, cod 800333,Tel/Fax : 0236/436437, 0766765027, saly_apostol@yahoo.com Ing.Apostol Salomia	Brevete Mărci Desene	CI
07.09.2000	034	AGENȚIA DE PROPRIETATE INDUSTRIALĂ - APIA SRL București, Str. Romancierilor nr. 5, bl.C14, sc.B, ap.41, sector 6, cod 061791, OP23-CP11, Tel/Fax: 021/7783100, GSM: 0745 031557, e-mail: office@mark-apia.ro, www.mark-apia.ro Visalom Theodor, Visalom Monica	Mărci Desene	SRL
17.10.2000	035	PERSOANĂ FIZICĂ INDEPENDENTĂ BERCEANU MARIA AURELIA București, Str. Cogîlnic 25, sector 3, Tel: 021/3264568 GSM:0744954085, berceanu_maria_aurelia@yahoo.com Berceanu Maria Aurelia	Brevete Mărci	PF

20.10.2000	036	CABINET PROPRIETATE INDUSTRIALĂ POPESCU ANGELA București, str. Complexului nr.10, bl.40, ap.14, Tel :021/3243756 GSM : 0723051279, Tel : 0318.04.68.81, angela_intelect@yahoo.com Popescu Angela	Brevete Mărci Desene	CI
25.10.2000	037	PERSOANĂ FIZICĂ INDEPENDENTĂ MATEI ELENA Bacău, Str. Alecu Russo, bl. 33, Et.6,sc. C, ap.26, cod 600133, Tel: 0234/160424 Matei Elena	Mărci	CI
20.11.2000	038	CABINET INDIVIDUAL' ION FLOREA' București, 010577, Calea Dorobanților 126-130, bl.8,et.9,ap.50, sector 1, cod 010577, Tel/Fax: 021/2316549,GSM: 0724313260, e-mail: iflorea@rdsmail.ro, florea_ion@plic.ro Ing.Ion Florea	Mărci	CI
28.11.2000	039	CABINET IN DIVIDUAL GREAVU DOINA MARIANA Sibiu, str. Constantin Noica, bl. 2, ap.21, cod 550169 Tel:0269/218500,Fax:0269/212170, Mobil:0766489179, 0731308189, aurorapca@yahoo.com, protectro@xnet.ro Ing. Greavu Doina Mariana	Brevete Mărci Desene	CI
11.12.2000	040	INTEL PROTECT SRL Brașov, B-dul M. Kogălniceanu, nr. 20, bl. 1k, sc. C-D, cod 500173, Tel: 068/413117, Fax: 0268/477333, GSM: 0744 355100 e-mail: intelprotect@ccibv.ro Axente Elena	Mărci Desene	SRL
08.01.2001	041	CABINET "CECIU GABRIELA" CONSULTANȚĂ ÎN DOMENIUL PROPRIETĂȚII INTELLECTUALE Timișoara, Str. Narciselor, nr. 6, sc. A, ap. 110, jud. Timis, cod postal 300024, Tel/Fax.: 0256/494846; GSM: 0745 388039, e-mail: gabrielaceciu@hotmail.com Ing.Ceciu Gabriela	Brevete Mărci Desene	CI
10.01.2001	042	VLAD CONSTANTIN Constanta, Bd. 1 decembrie 1918 nr. 5, bl. F16, ap.34, cod 900711, Tel: 0241625643, 0341172650, Fax: 0241625643,GSM: 0722 370300, 0770251145, e-mail: constantin.vlad@rdslink.ro Vlad Constantin	Brevete Mărci Desene	CI
05.03.2001	045	BIROU DE PROPRIETATE INDUSTRIALA BROJBOIU DUMITRU ADRIAN FLORINEL Pitești, Bd. Republicii, bl.212,sc. D, ap.11, jud.Argeș, cod 110176, Tel/Fax.: 0348/412529, GSM: 0745 143095,adrian_brojboiu@yahoo.com Brojboiu Dumitru Adrian Florinel	Brevete Mărci Desene	CI

12.04.2001	047	INTELLECTUAL PROPERTY OFFICE SRL București, Str. Alexandru Moruzzi nr. 6, bl. B6, sc. 2, ap.62, sector 3, cod 031155, Tel/Fax.: 021/3262388, GSM: 0745 094241, e-mail: ipo@b.astral.ro Ciuda Berivoe Anca	Brevete Mărci Desene	SRL
07.05.2001	049	ANDRA MUSATESCU CABINET DE PROPRIETATE INDUSTRIALA București, Str. Drumul Taberei nr. 71, bl.TD42, sc.1, et.4, ap.28, sector 6, cod 061366, GSM: 0722 879810, e-mail: amusatescu@dnt.ro Mușatescu Andra Oana	Brevete Mărci Desene Topografii	CI
2001	050	CABINET ACSINTE PAULA-ADRIANA București, str. Major Coravu Ion, nr.1-7, bl. C4, ap.85, Tel/fax: 021/2507396, GSM: 0723317631 paula@legalservices.ro Av. Accinte Paula Adriana	Mărci	PF
2001	051	PERSOANĂ FIZICĂ INDEPENDENTĂ POPESCU RADU-ROMEO București, Bd. Corneliu Coposu nr.3, bl. 101, sc. 3, et.4, ap. 50, sector 3, cod 030601, GSM: 0721753049, romeoradu.popescu@rdslink.ro Popescu Radu Romeo	Brevete Mărci Desene	PF
31.05.2001	071	CONS INTEL BMA CABINET CONSULTANȚĂ Cart. Dorobanti, nr.2, bl. D2, at.1, ap.5,120087, C.P.8- O.P. 1 Buzau, Fax : 0238/719619, GSM: 0745086588, email: marius_bozio@yahoo.com Marius Bozioreanu	Brevete Mărci Desene Topografii	CI
12.09.2001	053	CABINET MIHAI LUCIAN Miculiți & Asociații SCPA (LINKLATERS) București, Str. Nicolae Iorga, nr. 8, sector 1, cod 010434Tel : 021/3071500, Fax : 021/3071555 e-mail: lucian.mihai@linklaters.com, Av. Mihai Lucian	Brevete Mărci Desene	PF
21.11.2001	055	ROVALCONS SRL AGENTIE DE PROPRIETATE INTELECTUALĂ Câmpina, Str. Orizontului, nr.1, bl. R10, et.7, ap.27, Jud. Prahova, cod 105600,Tel/Fax : 0244/ 371390; GSM :0722 540580, e-mail: rovalcons@xnet.ro Ioacăra Valentin	Brevete Mărci Desene	S.R.L.
2001	056	SOLO INVENT S.R.L. București, Calea 13 Septembrie, nr. 104, bl. 48, ap. 8, sect. 5, cod 050727, Tel/Fax: 021/4511497, GSM: 0744 313 229, solo_invent@yahoo.com	Brevete Mărci Desene	S.R.L.

2001	057	CABINET N. D. GAVRIL S.R.L. București, Str. Ștefan Negulescu nr. 6A, sector 1, Tel./fax : 021/2302882, GSM :0722983520, 0723 383 758, e-mail : gavrilnin@yahoo.com cabinetgavril@yahoo.com, Gavril Niculina	Brevete Mărci Desene	S.R.L.
24.04.2002	087	IACOBINI&CO, CONSILIERI IN DREPTUL DE PROPRIETATE INDUSTRIALĂ SRL Bucuresti, Calea Mosilor, nr.258, bl. 4bis, ap.22, sector 2,Tel : 021/2104690 ;Fax : 021/2104793, e-mail : asimri@yahoo.com,vladrosanu@hotmail.com Iacobini Anca Svetlana, Iacobini Mihnea Razvan	Mărci Brevete Desene Topografii	S.R.L.
04.09.2002	088	MANAGER EXPERT SRL Tg. Mures, Str. Nicolae Grigorescu, nr. 33, ap.3 Tel :0265/250825 ;0265/233033,evaluator@rdslink.ro Nutiu Emil, Cetina Dan	Mărci	S.R.L.
08.01.2003	059	CABINET INDIVIDUAL - LAPTEȘ ELVINE Bucuresti, Intrarea Badeni nr.3, Bl.M18, sc. 2, ap.40,sector 3 cod 030471, Tel: 021/3405500, elvine17@yahoo.com Lapteș Elvine	Brevete	CI
11.02.2003	089	RATZĂ ȘI RATZĂ SRL București, B-dul A.I. Cuza Nr. 52-54, Sect.1, cod 011053, Tel :021/2601348, Fax : 021/2601349 e-mail ; office@ratza-ratza.com Rață Grigore, Rață Andrei Vlad, Mărginean Dragoș, Enache Mihai Andrei	Brevete Mărci Desene	SRL
13.02.2003	062	CABINET INDIVIDUAL ANDRONACHE PAUL București, Str.Sibiu nr.14, bl.E21, et.6, ap.35, sect 6,Tel/Fax: 021/7250069, GSM: 0722741043, e-mail: paul.andronache@artelecom.ro Andronache Paul	Mărci Desene Topografii Brevete	CI
14.05.2003	090	RAMCONSULTING SRL Cluj Napoca, Str. Augustin Buneanr.28, cod 400170 fax.0364/401528 tel. mobil 0722-229696 e-mail ramcluj@yahoo.com Gânscă Aurelian Tudor	Mărci Desene Topografii Brevete	SRL
16.05.2003	070	CABINET OANA COCOLOI București, Drumul Taberei nr.120, bl.OD1, sc.5, ap.189, sector 6, cod 061413, Tel: 021/7450757, GSM: 0730557744, e-mail: oana_cocoloi@yahoo.com Oana Cocoloi	Mărci Desene Brevete	CI

10.06.2003	091	ALLEGRA CONSULTING SRL Bucuresti, Aleea Huedin nr.1, bl.5, sc.1, ap.5, sector 4, cod 040917, GSM: 0722249961, Tel/Fax: 021/3231384 e-mail: gabriela.milcev@allegra.ro; www.allegra.ro Milcev Gabriela	Brevete Mărci Desene Topografii	SRL
19.06.2003	069	RASKAI M M BREVMARC CONSULT S.R.L. Dej, Str. Unirii, nr.3, BL. D8, ap.7, judetul Cluj, 405200, Tel/Fax: 0264/211847, GSM: 0742084050, raskaimm@yahoo.com Raskai Maria	Brevete Mărci Desene Topografii	S.R.L.
01.07.2003	092	CONINFO S.R.L. Târgu Mures, str. Lacrimioarea nr.9, Tel: 0265/210138, Fax: 0265/210109 mobil: 0729618641 e-mail: teodora@coninfo.ro, office@coninfo.ro www.coninfo.ro Itu Teodora	Desene Brevete Mărci	S.R.L.
25.07.2003	093	NESTOR NESTOR DICULESCU KINGSTON PETERSEN – CONSILIERE ÎN P.I. S.R.L. București, sector 1, sos. Bucuresti Ploiesti, nr.1A, Bucharest Business Park, corp A, et.1 camerele 9 si 10, tel: 0212011200, fax: 0212011210, e-mail: office@nnkp.ro, www.nnkp.ro Harsany Alexandru, Baciu Ana Maria, Florea Ileana Maria, Viciu Monica Stefania, Belciu Delia Mihaela, Doina Tuluca	Mărci Desene Brevete Topografii	S.R.L.
11.08.2003	66	CABINET INDIVIDUAL MÎNDRU MIHAELA București, Str. Grigore Alexandrescu nr.1, bl.D7, ap.4, sector1, Fax: 021/2230342 GSM: 0722601120 e-mail: florea@gide.com Mîndru Mihaela	Mărci Desene Brevete	CI
19.08.2003	068	CABINET DE PROPRIETATE INDUSTRIALA NICOLAE BURCHEL București, Str. Dr. Radovici nr.8, sector 5, cod 050468, Tel: 021/3175841, Fax: 021/3175843, e-mail: nburchel@lenp.ro Nicolae Burghel	Mărci	CI
21.08.2003	094	N.P.C. S.R.L. Brașov, str. Alexandru cel Bun, nr.13, bl.E28, ap.7 cod 500025, OP 1 – CP 298, GSM: 0744520357, e-mail: totu@unitbv.ro Toțu Ioan	Mărci Desene Topografii	SRL
22.10.2003	072	CABINET INDIVIDUAL DE PROPRIETATE INDUSTRIALĂ - NEGOMIREANU LIVIA București, Șos. Nicolae Titulescu nr.94, bl.14A, sc 4 ap.127, sect.1, cod 011146, Tel/Fax: 0314214598, GSM: 0722444719, cabinetnegomireanu@airbites.ro Negomireanu Livia	Mărci Desene	CI

30.10.2003	073	CABINET DE PROPRIETATE INDUSTRIALA "VIȘOIU LILIAN CATALIN" București, Str. Alexandru Vlahuta nr.3, bl. M48, sc.A, ap.7, sector 3, Tel/Fax: 021/3207251, GSM: 0744480657, e-mail: visoiucatalin@yahoo.com, www.visoiucatalin.home.ro jur. Vișoiu Lilian Catalin	Brevete Mărci Desene Topografii	CI
4.11.2003	074	CABINET DE PROPRIETATE INDUSTRIALA "DUNĂREANU MIHAIL" Bucuresti, Bd. Constantin Brâncoveanu nr.8, Bl B2, ap.13, sector 4, Tel: 021/4600419, GSM : 0723398499, e-mail: dunareanu_mileniu3@k.ro Dunăreanu Mihail	Brevete	CI
09.12.2003	151	DONEXPERT SRL Suceava, str. George Enescu nr.34, bl.D72, sc.A, ap.5, ovidon@ccisv.ro, Tel: o230.215004, 0742108100 Dontu Ovidiu Liviu	Brevete Mărci Desene	SRL
12.12.2003	096	EDIPLAST S.R.L. Tg. Mureș, Str. Măgurei nr.25, ap.2, Tel/Fax: 0265/263775, GSM: 0744394036, e-mail: moniadel@artelecom.net Vasilache Virgilius	Mărci Desene Brevete	SRL
22.12.2003	097	SD PETOSEVIC ROMANIA SRL București, Calea Victoriei nr.100, sc.1, ap.20, biroul 1, Tel: 021/3057996, Fax: 021/3145481, e-mail: acampeanu@petosevic.com, Mobil: 0723522698 Campeanu Ioana Aura	Brevete Mărci Desene	SRL
2.02.2004	080	CABINET INDIVIDUAL IOANIȚESCU TRAIAN București, Bd. Timișoara nr.49, Bl Cc6, ap.27, sector 6, Tel: 021/4402510 Ioanițescu Traian	Brevete Mărci Desene	CI
9.02.2004	098	CABINET ANI FUCIU SRL Com.Snagov, Bloc P53, sc.A, ap.1, jud.Ifov, Tel: 021/3106399, Fax: 021/3106398, GSM: 0744370196, e-mail: ani.fuciu@consilier-marci.ro Fuciu Anișoara	Mărci Desene	SRL
16.02.2004	099	LEGAL BRAND S.R.L. București, Str. Nicolae Licăreț nr.1, bl.33, sc.C, ap.107, Tel: 0722674635, 0722607380, e-mail: legal.brand@easynet.ro Stăncescu Anca, Stăncescu Alin Cristian	Brevete Mărci Desene Topografii	SRL

22.02.2004	082	CABINET DE PROPRIETATE INDUSTRIALĂ CIUPAN CORNEL Cluj Napoca, Str. Mestecenilor nr.6, bl.9E, ap.2, Tel: 0264/524425; 0264/415051, Fax: 0264/415054, e-mail: cornel.ciupan@muri.utcluj.ro Ciupan Cornel	Brevete Mărci Desene	CI
26.03.2004	083	CABINET POPESCU LIVIA Bucuresti, bd. Camil Ressu 27, bl.N1, ap.188 Tel: 021/3481010, liviap25@yahoo.com Popescu Livia	Brevete Mărci Desene Topografii	CI
01.06.2004	102	S.C. LUTARIS INTELPROT S.R.L. Timisoara, 300426, str. Ana Ipatescu nr.45, Tel/Fax: 0256/489301, Mobil: 0742143718, 0723319154, e-mail: qualitarium@qualitarium.ro Tărăbîc Lucian	Brevete Mărci Desene	SRL
17.06.2004	108	ARIANA AGENȚIE DE PROPRIETATE INDUSTRIALĂ SRL Bucuresti, sect.4, str. Secuilor, nr 2, bl.21, ap.10 Tel: 0724260277, bicucristina2000@yahoo.com e-mail: m.constanda@k.ro, office@inregistrare-marci.ro, tel/fax: 0268/315046 Bicu Cristina, Constanda Madalina Timisoara, Calea Aradului, nr.33, ap.7 c_popescu2000@yahoo.com Popescu Codruta Octavia	Brevete Mărci Desene	SRL
14.07.2004	107	ARIANA S.R.L. Brasov, str. M.Kogalniceanu nr.17, bl. C4, et.7, birou 22, 0723204268, tel/fax : 0268/315046, office@inregistrare-marci.ro Bozocea Violeta	Brevete Mărci Desene	SRL
10.09.2004	101	CABINET PROPRIETATE INDUSTRIALA BLAG IOANA Câmpia Turzii, str. Muresului nr.6, bl. J2, ap.17, cod 405100, Tel: 0264/366663, 0264/366399, mobil: 0743433507, ioanablag@yahoo.com Blag Ioana	Brevete Mărci Desene Topografii	CI
10.09.2004	103	CABINET INDIVIDUAL DE PROPRIETATE INDUSTRIALĂ - MIHAELA PITICU București, str. Pictor Ion Andreescu nr.31, ap.14 Tel: 6442760, Fax: 2527279, Mobil: 0722398836, e-mail: mihaelapiticu@yahoo.com, mihaelap@musat.ro Piticu Mihaela	Mărci	CI
10.09.2004	105	CABINET PROPRIETATE INDUSTRIALA – IONDA Bucuresti, 010577, Calea Dorobantilor nr.126-130, bl.8, ap.50, Tel/fax: 021/2316549, Mobil: 0722687982 e-mail: ionda@rdsmail.ro Ion Dan Adrian	Mărci Desene	CI

28.10.2004	106	OSTER – SOCIETATE CIVILA PROFESIONALA DE PROPRIETATE INDUSTRIALĂ Bucuresti, Str. Batiste nr.35, ap. 23, cod 020935, Tel/Fax: 021/3147249 , GSM: 0721254270, 0723177236 traianosiescu@xnet.ro Udrea Elena Rodica, Traian Osiescu	Mărci Desene	S.C.P.
28.10.2004	109	CABINET INDIVIDUAL CAMPEAN GHEORGHE GEORGEL Campina, str. Dr. Constantin Istrati nr.52, bl.3, ap.5, Tel: 0244/335207, mobil: 0729902117, e-mail: george_campean@yahoo.com Campean George Georgel	Mărci Desene Topografii Brevete	CI
22.12.2004	116	INVEL – AGENȚIE DE PROPRIETATE INDUSTRIALĂ București, str. Ion Ghica nr.3, ap.20, Fax: 0311.027.616, GSM: 0723205048, velcea@invel.ro Velcea Marian	Brevete Mărci Desene Topografii	SRL
06.01.2005	118	EURORESSOURCES SRL Medias, str. Ion Creangă, nr.4, ap.6, Tel: 0269/843504, Fax: 0269/824812 Fulea Maria	Brevete Mărci Desene	SRL
27.01.2005	111	CABINET INDIVIDUAL – NIȚU ION Constanta, str. Dezrobirii nr.110, bl. IS8, sc.A, ap.1, Tel: 0241/512608, mobil: 0723317298 Nitu Ion	Mărci Desene Brevete	CI
27.01.2005	112	CABINET VELICA – Agenție de proprietate industrială Bucuresti, str. Brutus M.I., nr.13, ap.3, cod 050124 Tel/ Fax: 021/3357463, Mobil: 0722645283, www.velica.ro, office@velica.ro Velica Ion Gabriel	Mărci Desene	CI
21.04.2005	129	BRANDYNAMICS AGENTIE DE PROPRIETATE INDUSTRIALA S.R.L. Piatra Neamt, Aleea Caisilor nr.9, bl.13, ap.17 Tel/fax: 0233/232452, 0364/102070, 0744143965, Cluj Napoca, str. Inocentiu Micu Klein, nr.8 office@brandynamics.ro, www.brandynamics.ro Pantilimon Mihai, Bran Laura Gabriela	Mărci Desene	SRL
27.04.2005	117	CABINET PROPRIETATE INDUSTRIALĂ ALPER RAMAZAN Constanța, str. Ștefan cel Mare nr.57, bl.M17, sc.B, ap.17, cod 900683, Tel: 0341/410937, Fax: 0241/635547, Mobil: 0722.704.363, alperramazan@gmail.com, zonguldakro@yahoo.com Alper Ramazan	Mărci	CI

06.06.2005	125	V&F IP CONSULTING SRL Bucuresti, Bd Camil Ressu, nr.27, bl.N1, ap.214, Tel: 021/3140200, Fax: 021/3140290, Mobil: 0744487223, popescul@vf.ro Popescu Laurentiu Horea	Mărci Desene Brevete	SRL
30.06.2005	120	CABINET PROPRIETATE INDUSTRIALĂ PUȘCAȘ NICOLAE IOSIF București, str. Secerișului nr.25, sector 4, Tel/Fax : 021/ 332.73.88, Mobil: 0722.878.946 Pușcaș Nicolae Iosif	Brevete Mărci Desene Topografii	CI
30.06.2005	121	CABINET PROPRIETATE INDUSTRIALĂ MARIA POP București, Intrarea Vasile Paun nr.5, ap.2, sector 5, Tel: 021/ 3159040, Fax: 021/3161888, office@legal-assistance.ro Pop Maria	Mărci Desene	CI
18.07.2005	130	CXC TRADEMARK S.R.L. Bucuresti, sector 1, str. Aviator Stefan Protopopescu nr.1, bl.C6, ap.1, Tel: 021/3177919, Fax: 021/3177505, cosmina_ionescu@hotmail.com Ionescu Laura Cosmina	Mărci	SRL
26.08.2005	126	CABINET DE PROPRIETATE INDUSTRIALĂ ANGHEL PARASCHIVA Arad, str. Voinicilor nr.51, bl.502, ap.6, Tel: 0357411876, Fax: 0357411876, Mobil: 0723171424, e-mail: anghelvera@yahoo.com Anghel Paraschiva	Brevete	CI
20.09.2005	131	CUNESCU, BALACIU & ASOCIATII CONSILIERE PROPRIETATE INDUSTRIALA Bucuresti, sector 3, str. Vulcan Judetu nr.13, Tel: 021/ 3275577, 3276633, 3274400; 0745605151, 0723339939; Fax: 021/ 3274310, dinu.petre@cbalaw.ro, monica.badescu@cbalaw.ro, beatrice.onica@cbalaw.ro Onica Jarka Beatrice, Badescu Monica, Petre Dinu	Mărci Desene	SRL
29.09.2005	67	TEODORU & ASSOCIATES INTELLECTUAL PROPERTY AGENCY Bucuresti, str. Nerva Traian, nr.12, bl. M37, ap.1, Tel: 323.08.38, Fax: 326.39.55, GSM: 0722549219 e-mail: emanuel@teodoru.ro, violeta@teodoru.ro, www.romaniatrademarks.ro Teodoru Violeta, Teodoru Emanuel	Mărci Desene Brevete	CI
04.11.2005	133	FRISCH & PARTNERS SRL Bucuresti, str. Thomas Mazaryk, nr.1, sc.B, ap.9, sector 2, 020983, tel: 310.11.65, fax: 313.01.30, Mobil: 0722212480, office@frisch.ro, crina.frisch@frisch.ro Crina Nicoleta Frisch	Mărci Desene Brevete	SRL

30.06.2005	124	CABINET DE PROPRIETATE INDUSTRIALA SAVU MARIANA Bucuresti, str. Paul Greceanu nr.9, bl.20A, ap.26, Tel/ Fax: 021.2120651, mobil: 0722783660, liliana.savu@credidam.ro Savu Mariana	Mărci Desene	CI
31.10.2005	128	CABINET PROPRIETATE INDUSTRIALA ARINOVA Arad, 310151, str. Coriolan Petreanu, nr.28, Tel/fax: 0257/255842, mobil: 0744246562, info@arinova.ro Ivanca Gavril	Mărci Desene Brevete	CI
05.01.2006	136	TUCA ZBARCEA & ASOCIATII I.P. S.R.L. Bucuresti, str. Nicolae Titulescu nr. 4-8, etaj 8, biroul 1, cladirea America House Tel: 2048890, ciprian.dragomir@tuca.ro Dragomir Ciprian Dumitru	Mărci	SRL
19.01.2006	134	CABINET PROPRIETATE INDUSTRIALA MITU ALIS MIHAELA Ploiesti, str. Clementei nr.46, Tel: 0244/590154, mobil: 0746108142, alis_mitu@yahoo.com ; office@mitu-cpi-ims.com Mitu Alis Mihaela	Mărci Brevete	CI
14.02.2006	137	M.D.P. RIGHTS AGENCY SRL Brasov, str. Lunga nr.270, cod postal 500450, Tel: 0268/440100, 440313; Fax: 0268/440221, Mobil: 0744355100, e-mail: office@mdp-rights-agency.ro www.mdp-rights-agency.ro Cosescu Camelia	Brevete Mărci Desene Topografii	SRL
30.03.2006	138	CABINET DE PROPRIETATE INDUSTRIALA ROMEO NICOLESCU Bucuresti, sector 5, str. Dr. Leonte nr.36A, Tel: 3178910, Mobil: 0744535285, Fax: 3178910, e-mail: office@rn-law.ro Nicolescu Mihail Romeo	Mărci	CI
30.03.2006	139	CABINET DE PROPRIETATE INDUSTRIALA RUTA FULGER LAURENTIU Cluj Napoca, bd. 21 decembrie, nr.40, ap.4, Mobil: 0747892450, ruta_laurentiu@yahoo.com Ruta Fulger Laurentiu	Mărci Desene	CI
30.03.2006	140	AGENTIE DE PROPRIETATE INDUSTRIALA HORATIU APETROAIE Bucuresti, str. Faurei nr.1, bl.P11, ap.228, Mobil: 0722302801, e-mail: horatiuat@xnet.ro Apetroaie Horatiu Tudor	Mărci Desene	CI

30.03.2006	141	INNOVIS INTELLECTUAL PROPERTY Bucuresti, Calea Rahovei, nr.217, bl.12, ap.60, sector 5, Mobil: 0741572398, e-mail: office@innovis.ro Dumitrescu Oana Irina	Mărci Desene	CI
30.03.2006	142	CABINET INDIVIDUAL PROPRIETATE INDUSTRIALA ALECU BOGDAN Bacau, str. Lucretiu Patrascanu nr.2, sc.B, ap.2, Tel/fax: 0334407577, Mobil: 0740274741, office@marcidesene.ro, www.marcidesene.ro Alecu Florin Bogdan	Mărci Desene	CI
07.04.2006	152	ACTA MARQUE SRL Cluj Napoca, str. Dorobantilor nr.3, etj.3, ap.9, Mobil: 0749053325, 0730909831, 0730909834, actamarque@yahoo.com, www.actamarque.ro Ciurea Delia	Mărci	SRL
27.04.2006	143	GLOBAL CONSULTING S.R.L. Iasi, spl. Bahlui, nr.29, bl. B5, sc.A, ap.7, Paunet Alexandrina	Brevete Mărci Desene	SRL
28.04.2006	147	CONSINVENT S.R.L. Buzau, b-dul Unirii, bl.35B, ap.2, mobil : 0745452268 E-mail: consinvent@yahoo.com Radu Daniela	Brevete Mărci Desene Topografii	SRL
25.05.2006	144	CABINET INDIVIDUAL PROPRIETATE INDUSTRIALA CATALIN NEAGU Iasi, str. Tutea Petre nr.5, bl.909, tr.1, ap.11, Cod postal: 700730, Tel: 0232/276000, Fax: 0232/405425, 0232/211843, Mobil: 0744514264, e-mail: catalin.neagu@proprietateindustriala.ro, Neagu Catalin	Mărci Desene	CI
25.05.2006	145	BOSTINA SI ASOCIATII – INDUSTRIAL PROPERTY SRL Bucuresti, sector 1, str. Aleea Alexandru , nr 20A, camera 2, Tel/ fax: 021/3194466, Mobil: 0722294830, ovidiu.mihut@bostinalawyers.eu Mihut Ionel Ovioidiu	Mărci Desene	SRL
12.12.2006	162	MY TRADEMARK SRL Ploiesti, str. Abrud, nr.8, Mobil: 0722501414, nicolau@avocatulmeu.ro Nicolau Florin	Mărci	CI

20.06.2006	149	INTELMMI CONSULT SRL Tg. Mures, str. Sârguinței nr.39, ap.12, cod poștal 540543, Tel/fax: 0365 401839, mobil: 0745303867, cojocneanmaria@yahoo.com; office@intelmmi.ro, www.intelmmi.ro Cojocnean Maria Rodica	Brevete Mărci Desene	SRL
20.06.2006	167	INTELLEXIS SRL Bucuresti, 030231, bd. Hristo Botev nr.1, etaj 3, camera 37, Tel/fax: 021.3103042, mobil: 0723300147, contact@intellexis.ro mat. Benga Bogdan Florin	Mărci Desene Brevete	SRL
11.07.2006	148	CABINET INDIVIDUAL OANA ALINA STURZA Bucuresti, Intr. Teiul Doamnei, nr.1, bl.19A, ap.39 Mobil: 0741136409, e-mail: alinasturza@gmail.com Sturza Oana Alina	Mărci Desene	CI
11.09.2006	150	CABINET INDIVIDUAL VALENTINA ȘANTA Tg.Mures, str. Koos Ferencz nr.21, bl.21, ap.44, Mobil: 0740028967, 0728151499 vsanta@gedeon-richter.ro Santa Valentina	Mărci Desene	CI
20.10.2006	154	CABINET INDIVIDUAL ROS VIOREL Bucuresti, bd.Unirii nr.66, bl.K3, ap.7, Mobil: 0722560675, fax: 3208044, e-mail: viorelros@asdpi.ro Ros Viorel	Brevete Mărci Desene Topografii	CI
26.10.2006	156	CABINET INDIVIDUAL RALUCA DUȚESCU Bucuresti, str. Foisorului nr.15, bl.F9C, sc.1, ap.54, Mobil: 0723548722, tel: 021/3117908, fax: 021/3117908, e-mail: ralu_haz23@yahoo.com, office@dutescu.com Duțescu Andreea Raluca	Mărci	CI
26.10.2006	157	SOCIETATE CIVILA PROFESIONALA LEGAL2M Bucuresti, bd. Carol I, nr.50, sc.1, ap.9, mobil: 0728839880, fax: 021.3154462, magda.popescu@legal2m.com Popescu Magdalena Daniela	Mărci Desene	SCP
01.11.2006	159	DICONSULT – Cabinet consiliere in domeniul proprietatii industriale Cluj Napoca, str. Paring nr.35, sc.1, ap.23, Tel: 0264/565885, mobil: 0724323761, patricia.ciceo@terapia.ro Ciceo Patricia Diana	Mărci Desene	CI

06.11.2006	165	DRINCEANU, ENE & ASOCIATII – CONSILIERI IN PROPRIETATE INDUSTRIALA SRL Bucuresti, str. Dr. Nicolae D.Staicovici nr.14, sector 5, Tel: 0722558957, fax: 021.2300175, marilena.ene@enepartners.ro Ene Marilena	Mărci Desene Topografii	SRL
06.12.2006	181	HAHUI, MINCĂ ȘI ASOCIATII SRL București, str. Ghiociei nr.12, sector 2, tel: 021.3189619, fax: 021.3109189, e-mail: dns_minca@yahoo.com Minca Denis Antoaneta	Mărci Desene	SRL
08.12.2006	160	NOMENIUS S.R.L. Bucuresti, sector 6, str. G.M. Zamfirescu nr.46, bl.22A, sc.1, ap.11, camera 1, elena.grecu@nomenius.ro Grecu Elena	Mărci Desene	SRL
18.01.2007	161	CABINET PROPRIETATE INDUSTRIALA ALAN LILIANA Sat Otvesti nr.183B, jud. Timis, 0724250467, e-mail: cabinet.alan@yahoo.com Alan Liliana	Brevete Mărci Desene Topografii	CI
06.02.2007	175	MUSAT SI ASOCIATII – INTELLECTUAL PROPERTY SRL Bucuresti, bd Aviatorilor nr.43, etaj 4, camera 4, Tel: 021 2025900, ancam@musat.ro Musat Anca	Mărci	SRL
28.02.2007	169	TURTOI INTELLECTUAL PROPERTY FIRM SRL Bucuresti, Splaiul Independenței nr.3, bl.17, ap.7, sector 5, mobil: 0722390388, tel/fax: 021.3135120, office@turtoi.ro, www.turtoi.ro Turtoi Raducu	Mărci Desene	SRL
15.02.2007	176	BRAND SENSE SRL Brasov, str. Constantin Lacea, nr.12-14, biroul 2, Mobil: 0723474183, nicoleta.costache@gmail.com Costache Demes Anna Nicoleta	Mărci	SRL
05.03.2007	163	CABINET PROPRIETATE INDUSTRIALA C.I. COLAN București, str. Mihai Eminescu nr.128-130, ap.17, sect.2, tel: 021.6190308, fax: 021.6190309, ionut.colan@cbea.ro Colan Cristian Ionut	Mărci Desene	CI
05.03.2007	164	CABINET INDIVIDUAL NEACȘU CARMEN AUGUSTINA Baia Mare, str. Mărășești, bl.20, ap.35, tel: 0727318168, e-mail: carmen@bic.cdimm.org Neacșu Carmen Augustina	Brevete Mărci Desene	CI

07.03.2007	174	ARIANA BRAND EXPERT SRL Craiova, calea Severinului, bl.11, sc.1, ap.1, jud. Dolj, 0726718638, c_cirstea@yahoo.com, cristina_cirstea@inregistrare-marci.ro Cirstea Cristina	Mărci Desene	SRL
30.03.2007	172	CABINET PROPRIETATE INDUSTRIALA TAVASZI ZOLTAN Bucuresti, Calea Mosilor nr.135, et.7, ap.14, tel: 021.3155969, fax: 021.3155969, tavaszi.zoltan@gmail.com Tavaszi Zoltan	Mărci Desene	CI
30.03.2007	173	CABINET PROPRIETATE INDUSTRIALA CIPRIAN MACOVEI Bucuresti, str. Popa Tatu nr.15, sector 1, mobil: 0788134669, tel: 021.3144657, fax: 021.3157836, mmacovei@gmx.net Macovei Ciprian Mihail	Mărci	CI
10.04.2007	187	INTELECTA OFFICE S.R.L. Bucuresti, sector 3, str. Patinoarului nr.7, bl. PM50, ap.90, tel: 0788995577, 0744310030, 0722522784, fax: 021.3245250, office@intelecta.ro, www.intelecta.ro Aldea Robert Emilian, Aldea Cristina Raluca	Mărci Desene	SRL
16.07.2007	182	PRI INTELLECTUAL PROPERTY SRL București, str. Răspântiilor nr.37, ap.2, 020547, tel: 0722503002, fax 0318 169 608 e-mail: ana.dan@the-pri.com, www.the-pri.com P.A.lic.Dan Ana Nicolina	Mărci	SRL
07.08.2007	177	CABINET INDIVIDUAL ADRIANA DOICIU București, Drumul Taberei nr.76, bl. M39, ap.8, tel: 0722621926, fax: 031.1027304, apazanta@gmail.com Doiciu Adriana	Mărci	CI
07.08.2007	178	CABINET INDIVIDUAL SONIA FLOREA – consiliere p.i. București, calea Moșilor nr.207, bl. 15, ap.5, tel: 2103215, fax: 2100449, sonia.florea@avfloreagheorghe.ro Florea Sonia	Mărci	CI
07.08.2007	179	MOTMARK – I.G. Iasi, str. Cuza Voda nr.12, bl.B, sc.C, ap.7, tel: 0232262076, e-mail: excg@clicknet.ro Motrescu Mihai	Mărci	CI
07.08.2007	180	GLADCOV PROINVENT Bucuresti, str. Mizil nr.7, bl.G19, ap.35, Tel: 6307728, petregladcov@yahoo.com Gladcov Petre	Mărci Desene Topografii Brevete	CI

01.10.2007	183	CABINET INDIVIDUAL P.I. VALENTIN BEREĂ Bucuresti, bd. Carol I, nr.51, ap.26, sector 2, Tel: 4088904, Fax: 4088911, mobil: 0721473317, e-mail: valentin.berea@bulboaca.com Berea Valentin	Mărci Desene	CI
08.10.2007	185	I.P. NEW MARK COMPANY S.R.L. Bucuresti, sector 3, bd. Mircea Voda, nr.37, bl. M29, sc.C, ap.83 Kleininger Toma	Mărci Desene	SRL
01.10.2007	184	CABINET INDIVIDUAL PROPRIETATE INDUSTRIALA ADRIAN TOMESCU Bucuresti, str. Poet Vasile Carlova nr.2, bl. A7 bis, ap.74, tel: 021 2224422, 3217070, fax: 021 2222626, atomescu@buzescu.com, amtomescu@yahoo.com Tomescu Adrian	Mărci	CI
10.10.2007	043	FĂNTÂNĂ RAUL SORIN & ASOCIAȚII SRL Brașov, str. Barbu Lăutaru nr.19 Punct lucru: Brașov, str. Toamnei 15, ap.9, Tel/fax: 0268531988, 0745361270, office@inventii- marci.ro, www.inventii-marci.ro Fântână Raul Sorin	Mărci Desene Brevete	SRL
22.11.2007	189	CABINET VOICU ALEXANDRA București, B-dul Magheru, nr. 9, sc. 2, etaj 9, ap. 89, Sector 1, PO BOX 22-246, Tel/Fax: 021/3153684, agv-office@xnet.ro Ing. Voicu Alexandra	Brevete Mărci Desene Topografii	CI
23.11.2007	186	CABINET INDIVIDUAL MARIA HĂIȘAN Botoșani, calea Natională nr.65, bl. I3, ap.10, tel: 0231534249, mobil: 0728004574, mh20@k.ro Hăișan Maria	Brevete Mărci Desene Topografii	CI
16.01.2008	188	CABINET INDIVIDUAL PROPRIETATE INDUSTRIALA IULIA BURBEA Bucuresti, sector 1, str. Stirbei Voda nr.105, bl.24B, ap.4, tel: 0726375412, iuliad_bis@yahoo.com Burbea Milescu Iulia Adriana	Mărci Desene	CI
07.03.2008	190	CABINET MARILENA OPREA Bucuresti, sector 6, str. Mărgelelor nr.6, bl. 304, sc.4, ap.45, tel: 0722259260, moprea@cimo.ro, marilena.oprea@cimo.ro Oprea Marilena	Brevete Mărci Desene Topografii	CI
27.03.2008	191	CABINET P.I. MARIUS PETROIU Bucuresti, sector 6, aleea Bucsenesti nr.3, bl. E11, ap. 46, tel: 0723239409, marius.petroiu@gmail.com Petroiu Marius	Mărci	CI

28.03.2008	192	CABINET P.I. MÎNDÎCANU EMIL București, sector 4, str. Valerian Prescurea nr. 27-29, tel: 0723820750, mindicanu@yahoo.com Mîndîcanu Emil	Mărci	CI
02.06.2008	193	CABINET INDIVIDUAL P.I. TICU JIANU CRISTINA București, sector 5, str. Baltagulului nr.11, bl. V67, ap.4, tel: 0722551203, tel/fax: 0213153717, cristina.jianu@xnet.ro Ticu Jianu Cristina	Mărci	CI
12.06.2008	194	VREMESCU & ASOCIAȚII - CABINET PROPRIETATE INDUSTRIALĂ Bucuresti, sos.lancului nr.9, bl.109A, ap.129, 0721267811, fax: 021.6533962, rodicastanciulescu@yahoo.com Vremescu Simona Rodica	Mărci	CI
25.08.2008	197	CABINET DE PROPRIETATE INDUSTRIALA LUCACEL MIHAIELA I.I. Bucuresti, sector 3, aleea Rotunda nr.2, bl. H8, ap.38, GSM:0745347813, e-mail : miha.cj@personal.ro Lucacel Mihaiela	Mărci Desene	CI
29.08.2008	198	SCHOENHERR INTELLECTUAL PROPERTY S.R.L. București, bd. Dacia nr.30, etaj 4, camera – Echipa Sebastian 01, tel: 0213196790, fax: 0213196791, e.pavel@schoenherr.ro Pavel Sorin Eduard	Brevete Mărci Desene	SRL
10.09.2008	196	ARUAL IP CONSULTING SRL Bucuresti, str. Rosia Montana nr.6, bl. O7, sc.2, ap.60, tel: 0318073739, fax: 0318073739, mobil: 0723181941, office@ipromania.com Pasanciuc Oana Laura	Marci	SRL

AGENȚIILE SPECIALIZATE ÎN PROPRIETATE INDUSTRIALĂ
care funcționează începând cu luna octombrie 2008

Data înființării	Nr. registru agenții	Denumirea completă a cabinetului/agenției Adresa Consilieri cu drept de practică	Domenii	Statut juridic
15.08.2008	202	SIDEMO - SIGLE DESENE MODELE SRL Bucuresti, sector 6, str. Sandulesti nr.3, bl. Z40, ap.4, tel/fax: 0214139834, mobil: 0741135012, 0722548381, contact@sidemo.ro, www.sidemo.ro Băișan Cristina Carmen	Mărci Desene	SRL
25.06.2008	203	AGENTIA DE PROPRIETATE INDUSTRIALA ANDAN SRL Ploiesti, str. Banesti nr.2, bl. 8D, ap.4, tel: 0244535416, fax: 0244535416, mobil: 0722857653, 0748857653, 0729857653, 0722482873 avocat-rotaru@yahoo.com, avocat-adriana@yahoo.com Rotaru Ion, Tudora Adriana Georgiana	Mărci	SRL
28.08.2008	204	CAF SERVICII DE MARCĂ SRL Snagov, str. Garoafelor bl. P53, sc.A, ap.2, jud. Ilfov, magdalena.bolintineanu@consilier-marci.ro Bolintineanu Magdalena Gabriela	Mărci Desene	SRL

LISTA CONSILIERILOR ÎN PROPRIETATE INDUSTRIALĂ, MEMBRI AI CAMEREI NAȚIONALE
A CONSILIERILOR ÎN PROPRIETATE INDUSTRIALĂ DIN ROMÂNIA, AUTORIZAȚI PENTRU
DOMENIUL DESENELOR ȘI MODELELOR INDUSTRIALE
pentru luna octombrie/ 2008

Nume și Prenume/ Nr. din Reg. Nat	Denumirea societății Adresa societății	Societate cu obiect de activitate propr.ind.
ACSINTE PAULA- ADRIANA 2000-1160	CABINET ACSINTE PAULA ADRIANA București, str. Maior Coravu Ion, nr.1-7, bl.C4, ap.85, Tel/fax : 021/2507396, GSM : 0723 317631 e-mail : paula@legalservices.ro	DA
ALAN LILIANA 1994-1037	CABINET PROPRIETATE INDUSTRIALA ALAN LILIANA Sat Otvesti nr.183B, jud. Timis, 0724250467, e-mail: cabinet.alan@yahoo.com	DA
ALDEA CRISTINA RALUCA 2006-1489	TREMULA SA Braila, soseaua de centura nr.1, tel: 0788995533, 0744550778, tel/fax: 021.3245250, e-mail : office@intelecta.ro, www.intelecta.ro	NU
ALECU FLORIN BOGDAN 2005-1394	CABINET INDIVIDUAL PROPRIETATE INDUSTRIALA ALECU BOGDAN Bacau, str. Lucretiu Patrascanu nr.2, sc.B, ap.2, Tel/fax: 0334407577, Mobil: 0740274741, office@marcidesene.ro, www.marcidesene.ro	DA
ANDREI MARIANA 1993-1017	M.Ap.N. – Departamentul pentru armament București, Drumul Taberei nr. 9-11, sector 6 Tel: 021/4106267; Fax: 021/3151779, 3147327, GSM: 0723668592, e-mail: mariana.andrei@dpa.ro	NU
ANDRONACHE PAUL 2003-1216	CABINET INDIVIDUAL ANDRONACHE PAUL București, Str.Sibiu nr.14, bl.E21, et.6, ap.35, TelFax: 021/7250069, GSM: 0722741043, e-mail: paul.andronache@artelecom.net	DA
ANGHEL LUMINIȚA DOINA 1993-1020	CABINET DE PROPRIETATE INDUSTRIALA ANGHEL LUMINIȚA DOINA București, Str. Gherghitei Nr.1, Bl.94B, Sc. B, Ap.76, Sector 2, Fax: 031.4013777, GSM : 0723301706, 0743218219 e-mail : anghel.doina@rdslink.ro, anghel2na@yahoo.com, anghel2na@gmail.com	DA
APETROAIE HORATIU TUDOR 2005-1400	AGENTIE DE PROPRIETATE INDUSTRIALA HORATIU APETROAIE Bucuresti, str. Faurei nr.1, bl.P11, ap.228, Mobil: 0722302801, e-mail: horatiuat@xnet.ro	DA

APOSTOL SALOMIA 1999-1127	PERSOANĂ FIZICĂ Galați, Str. Reg. 11 Siret nr. 15, bl. E4, ap. 54, Tel/Fax: 0236/436437 GSM 0766765027, e-mail : saly_apostol@yahoo.com	DA
AXENTE ELENA 1999-46/1	INTEL PROTECT S.R.L. Brașov, Str. M. Kogălniceanu, nr. 20, bloc 1k, sc. C-D, Tel: 0268/412567, Fax: 0268/477333, GSM: 0722 464314, e-mail:intelprotect@ccibv.ro;	DA
BACIU ANA MARIA 2004-1325	NESTOR NESTOR DICULESCU KINGSTON PETERSEN – CONSILIERE ÎN P.I. S.R.L. București, sector 1, sos. Bucuresti Ploiesti, nr.1A, Bucharest Business Park, corp A, et.4, Mobil: 0722256758, Tel: 021/2011200, ana-maria.baciu@nnkp.ro	DA
BARBU MIRCEA 1994-1042	PERSOANĂ FIZICĂ București, Sos.lancului nr.21, bl.106A, sc.b, ap.73, sect.2, Tel/Fax: 021/6536608, 0724.834.010 e-mail: bmircea@mailbox.ro	DA
BĂDĂRĂU ADINA ADRIANA 2006-1494	ROMINVENT S.A. București, Str. Ermil Pangratti nr. 35, et.1, sect.1 Tel: 021/2312515, Fax: 021/2312550 a.badarau@rominvent.ro	DA
BĂIȘAN CRISTINA CARMEN 2008-1569	SIDEMO - SIGLE DESENE MODELE SRL Bucuresti, sector 6, str. Sandulesti nr.3, bl. Z40, ap.4, tel/fax: 0214139834, mobil: 0741135012, 0722548381, contact@sidemo.ro, www.sidemo.ro	DA
BĂLAN GHEORGHIA 1992-1	RODALL-AGENȚIE DE PROPRIETATE INDUSTIALĂ SRL București, Str. Polonă nr. 115, bl. 15, Sc.A,Et.4, ap. 19 sect. 1, Tel: 021/2108342, GSM: 0722 652111, Fax: 021/2105794	DA
BĂRCUȚEAN CORINA 2007-1546	LABORMED-PHARMA SA București, Splaiul Independenței 319 E, sector 6, tel: 021.3180377, fax: 021.3180376, bpi@labormedpharma.ro	NU
BELCIU DELIA MIHAELA 2008-1578	NESTOR NESTOR DICULESCU KINGSTON PETERSEN – CONSILIERE ÎN P.I. S.R.L. București, sector 1, sos. Bucuresti Ploiesti, nr.1A, Bucharest Business Park, corp A, et.1 camerele 9 si 10, tel: 0212011200, fax: 0212011210, e-mail : delia.belciu@nnkp.ro	DA

BENGA BOGDAN FLORIN 2005-1407	INTELLEXIS SRL Bucuresti, 030231, bd. Hristo Botev nr.1, etaj 3, camera 37, Tel/fax: 021.3103042, mobil: 0723300147, contact@intellexis.ro bogdanbenga@xnet.ro	DA
BEREA VALENTIN 2006-1495	CABINET INDIVIDUAL P.I. VALENTIN BEREA Bucuresti, bd. Carol I, nr.51, ap.26, sector 2, Tel: 4088904, Fax: 4088911, mobil: 0721473317, e-mail: valentin.berea@bulboaca.com	DA
BICU CRISTINA MĂDĂLINA 2003-1308	ARIANA AGENTIE DE PROPRIETATE INDUSTRIALA SRL Bucuresti, sect.4, str. Secuilor nr.2, bl.21, ap.10 TeL: 0724260277, bicucristina2000@yahoo.com office@inregistrare-marci.ro, tel/fax: 021/ 2118746	DA
BLAG IOANA 1994-1039	CABINET PROPRIETATE INDUSTRIALA BLAG IOANA Câmpia Turzii, str. Muresului nr.6, bl. J2, ap.17, cod 405100, Tel: 0264/366663, 0264/366399, mobil: 0743433507, e-mail : ioanablag@yahoo.com	DA
BODOMOI OTILIA FLORENTINA 2008-1573	INVENTA - AGENTIE DE PROPRIETATE INTELECTUALA S.R.L. București, Bdul Corneliu Coposu, nr. 7, bl. 104, sc.2, etaj 1, ap.31, sector 3, Tel : 021/3200285, Tel/Fax : 021/3228325, inventa@mark-patent.ro	DA
BOLINTINEANU MAGDALENA GABRIELA 2008-1597	CAF SERVICII DE MARCĂ SRL Snagov, str. Garoafelor bl. P53, sc.A, ap.2, jud. Ilfov, magdalena.bolintineanu@consilier-marci.ro	DA
BORLAN T. RADU 2000-1161	PATENTMARK S.R.L. București str. Dr. N. Turnescu nr. 2, sector 5, Tel: 021/3121669, Fax: 021/2233963, e-mail:stema@pcnet.ro	DA
BOZIOREANU MARIUS ADRIAN 2000-1165	CONS INTEL BMA CABINET CONSULTANȚĂ Buzău, Cart. Dorobanti 2, bl.D2, et.1, ap.5 CP 8, OP1, Mobil : 0745086588, Fax : 0238/719619, marius-bozio@yahoo.com	DA
BOZOCEA GINA VIOLETA 2003- 1222	ARIANA S.R.L. Brasov, str.M.Kogalniceanu nr.17, bl.C4, et.7, biroul 22, 0723204268 , tel/fax : 0268/315046, office@inregistrare-marci.ro	DA
BRAN LAURA GABRIELA 2004 - 1336	BRANDYNAMICS AGENTIE DE PROPRIETATE INDUSTRIALA S.R.L. Cluj Napoca, str. Inocentiu Micu Klein, nr.8 Tel/fax: 0364/102070, 0744143965, laura.bran@brandynamics.ro	DA

BROJBOIU DUMITRU ADRIAN FLORINEL 1995-1067	BIROU DE PROPRIETATE INDUSTRIALA BROJBOIU DUMITRU ADRIAN FLORINEL Pitești, Bd. Republicii, bl.212,sc. D, ap.11, jud.Argeș, cod 110176, Tel/Fax.: 0348/412529, GSM: 0745 143095,adrian_brojboiu@yahoo.com	DA
BUCĂȚARU RODICA FILICA 1993-14	ROMINVENT S.A. București, Str. Ermil Pangratti nr. 35, et.1, sect.1 Tel: 021/2312515, Fax: 021/2312550 e-mail: office@rominvent.ro	DA
BUȚȘĂ GHEORGHE 2005-1391	INVENTA - AGENȚIE DE PROPRIETATE INTELECTUALĂ S.R.L. București, Bdul Corneliu Coposu, nr. 7, bl. 104, sc. 2, et. 1 ap. 31,sector 3, Tel: 021/3200285, Fax: 021/3228325, e-mail: inventa@mark-patent.ro	DA
BURBEA MILESCU IULIA ADRIANA 2005-1379	CABINET INDIVIDUAL PROPRIETATE INDUSTRIALA IULIA BURBEA Bucuresti, sector 1, str. Stirbei Voda nr.105, bl.24B, ap.4, tel: 0726375412, iuliad_bis@yahoo.com	DA
BURȚILĂ IOAN 1993-1022	MILENIUL 3 Agenție de Proprietate Industrială S.R.L. Pascani, Str. Moldovei nr. 10, bloc Crinul, sc. A, Ap. 28, Tel/Fax: 0232/719190; GSM: 0740 820582	DA
BUZLEA ELISABETA 1993-25	INTELECT S.R.L. Oradea, B-dul Dacia nr. 48, Bl. D10, Ap.3, OP 9- CP128, Tel 0259/453847, Fax:0259/268094 GSM: 0745 040831, e-mail: info@intelect.ro	DA
BUZLEA MIRCEA VALENTIN 2003- 1234	INTELECT S.R.L. Oradea, B-dul Dacia nr. 48, Bl. D10, Ap.3, OP9-CP128, Tel 0259/453847, Fax:0259/268094 e-mail: info@intelect.ro	DA
BUZLEA NARCISA FLORICICA 2003- 1235	INTELECT S.R.L. Oradea, B-dul Dacia nr. 48, Bl. D10, Ap.3, OP9-CP128, Tel 0259/453847, Fax:0259/268094 e-mail: info@intelect.ro	DA
CAVESCU ADRIAN 2008-1609	ROMINVENT S.A. București, Str. Ermil Pangratti nr. 35, et.1, sect.1, Tel: 021/2312515, Fax: 021/2312550 e-mail: adriancavescu@yahoo.com	DA
CÂMPEAN GHEORGHE- GEORGEL 1996-1087	CABINET INDIVIDUAL CAMPEAN GHEORGHE GEORGEL Campina, str. Dr. Constantin Istrati nr.52, bl.3, ap.5, Tel: 0244/335207, mobil: 0729902117, e-mail: george_campean@yahoo.com	DA

CAMPEANU IOANA AURA 2005-1409	SD PETOSEVIC ROMANIA SRL București, Calea Victoriei nr.100, sc.1, ap.20, biroul 1, Tel: 021/3057996, Fax: 021/3145481, e-mail: acampeanu@petosevic.com, Mobil: 0723522698	DA
CECIU GABRIELA 1994-1045	CABINET "CECIU GABRIELA" CONSULTANȚĂ ÎN DOMENIUL PROPRIETĂȚII INTELLECTUALE 300024 Timișoara, Str. Narciselor, nr. 6, sc. A, ap. 110, jud. Timis, Tel/Fax: 0256/494846; GSM: 0745 388 039, e-mail: gabrielapeciu@hotmail.com	DA
CICEO PATRICIA DIANA 2005-1412	DICONSULT – Cabinet consiliere in domeniul proprietatii industriale Cluj Napoca, str. Paring nr.35, sc.1, ap.23, Tel: 0264/565885, mobil: 0724323761, patricia.ciceo@terapia.ro	DA
CIRSTEA CRISTINA 2004-1346	ARIANA BRAND EXPERT SRL Craiova, calea Severinului, bl.11, sc.1, ap.1, jud. Dolj, 0726718638, c_cirstea@yahoo.com, cristina_cirstea@inregistrare-marci.ro	DA
CIUDA-BERIVOE ANCA 1996-41	INTELLECTUAL PROPERTY OFFICE SRL București, Str. Alexandru Moruzzi nr. 6, bl. B6, sc. 2, et. 8, ap. 62, sector 3; Tel/Fax: 021/3262388, GSM : 0745 094241, ipo@b.astral.ro	DA
CIUPAN CORNEL 2003-1310	CABINET DE PROPRIETATE INDUSTRIALĂ CIUPAN CORNEL Cluj Napoca, Str. Mestecenilor nr.6, bl. 9E, ap.2, Tel: 0264/524425; 0264/415051, Fax: 0264/415054, e-mail: cornel.ciupan@muri.utcluj.ro	DA
COCOLOI OANA 2003- 1263	CABINET OANA COCOLOI București, Drumul Taberei nr.120, bl. OD1, sc.5, ap. 189, sector 6, Tel : 021/7450757, GSM : 0730557744, e-mail : oana_cocoloi@yahoo.com	DA
COJOCNEAN MARIA RODICA 2003- 1241	INTELMMI CONSULT SRL Tg. Mures, str. Sârguinței nr.39, ap.12, cod poștal 540543, Tel/fax: 0365 401839, mobil: 0745303867, cojocnean_maria@yahoo.com	DA
COLAN CRISTIAN IONUT 2005-1418	CABINET PROPRIETATE INDUSTRIALA C.I. COLAN București, str. Mihai Eminescu nr.128-130, ap.17, sect.2, tel: 021.6190308, fax: 021.6190309, ionut.colan@cbea.ro	DA
COMĂNESCU NADIA VASILICA 2003- 1242	PFIZER ROMANIA SRL Bucuresti, Splaiul Independentei nr.179, sector 5, cod 050099, Tel: 021/2072800, Fax: 021/2072801, nadia.comanescu@pfizer.com	NU

CONSTANDA CECILIA MĂDĂLINA 2003-1304	ARIANA AGENTIE DE PROPRIETATE INDUSTRIALA SRL Bucuresti, sect.4, str. Secuilor nr.2, bl.21, ap.10 e-mail: m.constanda@k.ro, office@inregistrare-marci.ro, tel/fax: 0268/315046	DA
CONSTANTIN ADRIAN GEORGE 1999-1148	CABINET ENPORA S.R.L. București, str. George Calinescu nr.52A, ap.1, 011694, Tel: 021 2300990; 031 1001634, Fax: 021 2302311; 031 1007927, pop@patents.ro	DA
COSTINESCU PETRU 1998-1125	PETRU COSTINESCU-DICOSTI București, Str. Viorele nr. 30, bl. 20A, ap. 23, sector 4, OP 44 – CP5, Tel : 021/3303162, Fax : 021/330473 e-mail : dicosti@rdslink.ro	DA
COȘESCU CAMELIA 1999-46/2	M.D.P. RIGHTS AGENCY SRL Brasov, str. Lunga nr.270, cod postal 500450, Tel: 0268/440100, 440313; Fax: 0268/440221, Mobil: 0744355100, e-mail: office@mdp-rights-agency.ro www.mdp-rights-agency.ro	DA
CSAPO MARTINESCU ERNEST 1995-1072	ROMBAT SA Bistrița, Drumul Cetatii nr.6 Tel. 0263/234011, Fax :0263/234010, e-mail: erni@rombat.ro	NU
CSOMOS LILIANA – MARIA 1999-1144	EUROPHARM S. A. Brașov, Str. Poienelor, nr. 5, Tel: 0268/310007, Fax:0268/314026, e-mail: liliana.csomos@gsk.com	NU
DANCIU IOAN 2004 - 1373	NOWAPATENT SRL Medias, str. Lotru, nr.4, bl.92, ap.1 Tel : 0269/841373 ; 833273 GSM : 0744556074 Fax : 0269/833273, e-mail : nowapatent@birotec.ro, office@nowapatent.ro	DA
DONȚU OVIDIU-LIVIU 2000-1171	DONEXPERT SRL Suceava, str. George Enescu nr.34, bl.D72, sc.A, ap.5, ovidon@ccisv.ro, Tel: o230.215004, 0742108100	DA
DRAGULIN IOANA 2005-1385	ROMINVENT S.A. București, Str. Ermil Pangratti nr. 35, et.1, sector 1, Tel: 021/2312515, 2312541, Fax: 021/2312550, 2312454, e-mail: office@rominvent.ro	DA
DUMITRESCU ARTEMIS SORINA 2003- 1250	ROMINVENT S.A. București, Str. Ermil Pangratti nr. 35, et.1, sect.1 Tel: 021/2312515, Fax: 021/2312550 e-mail:artemisb@rominvent.ro	DA

DUMITRESCU OANA IRINA 2005 - 1434	INNOVIS INTELLECTUAL PROPERTY Bucuresti, Calea Rahovei nr.217, bl.12, ap.60, Mobil: 0741572398, e-mail: office@innovis.ro	DA
ENE MARILENA 2003- 1253	DRINCEANU, ENE & ASOCIATII – CONSILIERI IN PROPRIETATE INDUSTRIALA SRL Bucuresti, str. Dr. Nicolae D.Staicovici nr.14, sector 5, Tel: 0722558957, fax: 021.2300175, marilena.ene@enepartners.ro	DA
ENE SILVIA 2000-1159	CABINET M. OPROIU – CONSILIERE ÎN PROPRIETATE INTELECTUALĂ București, Str. Popa Savu, nr. 42, parter, sector 1. Tel : 021/2602833, 021/2602834, Fax : 021/2602835, 021/2602836, CP : 2-229, e-mail : office@oproiu.ro	DA
ENESCU LUCIAN 1992-7	ROMINVENT S.A. București, Str. Ermil Pangratti nr. 35,et.1, sector1, Tel: 021/2312515, 2312541, Fax: 021/2312550, 2312454, e-mail: office@rominvent.ro	DA
ENESCU MIRUNA 2003- 1254	ROMINVENT S.A. București, Str. Ermil Pangratti nr. 35, et.1, sect.1 Tel: 021/2312515, Fax: 021/2312550 e-mail : menescu@rominvent.ro	DA
FAIGHENOV MARIOARA 1995-1063	AGENȚIE DE PROPRIETATE INTELECTUALĂ ȘI TRANSFER DE TEHNOLOGIE-AGPITT-SRL București, B-dul Libertății nr. 12, bl.113, sc.2, et.3, ap.28, sector 4; CP 42-106,Tel: 021/3177693; Fax : 021/3177584 ; GSM : 0744 293552 ; 0724539752 e-mail :faighenov@xnet.ro; office@agpitt.ro	DA
FĂNTĂNĂ RAUL-SORIN 1994-23	FĂNTĂNĂ RAUL SORIN & ASOCIAȚII SRL Brașov, str. Barbu Lăutaru nr.19 Punct lucru: Brașov, str. Toamnei 15, ap.9, Tel/fax: 0268531988, office@inventii-marci.ro, www.inventii-marci.ro	DA
FIERĂSCU COSMINA- CATRINEL 1996-42	ROMINVENT S.A. București, Str. Ermil Pangratti nr. 35, et.1, sect.1 Tel: 021/2312515, Fax: 021/2312550 e-mail: office@rominvent.ro	DA
FLOREA ILEANA MARIA 2003- 1258	NESTOR NESTOR DICULESCU KINGSTON PETERSEN – CONSILIERE ÎN P.I. S.R.L. București, sector 1, sos. Bucuresti Ploiesti, nr.1A, Bucharest Business Park, corp A, et.1 camerele 9 si 10, tel: 0212011200, fax: 0212011210, e-mail : ileana.florea@nnkp.ro	DA

FRISCH CRINA NICOLETA 2000-1172	FRISCH & PARTNERS SRL Bucuresti, str. Thomas Mazaryk, nr.1, sc.B, ap.9, sector 2, 020983, tel: 310.11.65, fax: 313.01.30, Mobil: 0722212480, office@frisch.ro, crina.frisch@frisch.ro	DA
FUCIU ANIȘOARA 2003-1259	CABINET ANI FUCIU SRL Com.Snagov, Bloc P53, sc.A, ap.1, jud.Ifov, Tel: 021/3106399, Fax: 021/3106398, GSM: 0744370196, e-mail: ani.fuciu@consilier-marci.ro	DA
FULEA MARIA 1995-1076	EURORESSOURCES SRL Medias, str. Ion Creangă, nr.4, ap.6, Tel: 0269/843504, Fax: 0269/824812	DA
GAVRIL NICULINA 2001-1211	CABINET N. D. GAVRIL S.R.L. București, Str. Ștefan Negulescu nr. 6A, sector 1, 011651 Tel./fax: 021/2302882 , GSM: 0722983520, 0723 383 758, e-mail : cabinetgavril@yahoo.com, gavrilnin@yahoo.com	DA
GAVRILIU ANA-CORINA 1993-1031	BIOTEHNOS S.A. Otopeni, Str. Gorunului nr.3-5, Tel: 031.7102402, 0317102383, Fax: 031.7102400, GSM : 0723302092, corinagav@hotmail.com	NU
GÂNSCA AURELIAN TUDOR 2003-1221	RAMCONSULTING SRL Cluj Napoca, Str. Augustin Buneanr.28, fax.0364/401528 tel. mobil 0722-229696 e-mail ramcluj@yahoo.com	DA
GHENU MIHAELA 1993-15	ROMINVENT S.A. București, Str. Ermil Pangratti nr. 35, et.1, sect.1 Tel: 021/2312515, Fax: 021/2312550 e-mail: office@rominvent.ro	DA
GHEORGHICESCU EUGENIA 1994-1048	ICTCM S.A. București, Șos. Olteniței nr. 103, sector 4, Tel: 021/3321870 , 3323770/437, Fax: 021/3320775, 3321870 GSM:0721863338, e-mail: egheorghicescu@yahoo.com	NU
GHIȚĂ CONSTANTIN 1992-13	CONSTANTIN GHIȚĂ OFFICE SRL Timișoara, Str. Take Ionescu nr. 24-28, sc. B ap. 2 Jud.Timiș, Tel/Fax: 0256/435976, GSM: 0744 162462, e-mail: ghita@mail.dnttm.ro	DA
GLADCOV PETRE 1999-1135	GLADCOV PROINVENT Bucuresti, str. Mizil nr.7, bl.G19, ap.35, Tel: 6307728, petregladcov@yahoo.com	DA
GRECU ELENA 2005 - 1382	NOMENIUS S.R.L. Bucuresti, sector 6, str. G.M. Zamfirescu nr.46, bl.22A, sc.1, ap.11, camera 1, elena.grecu@nomenius.ro	DA

HARSANY ALEXANDRU 2003-1251	NESTOR NESTOR DICULESCU KINGSTON PETERSEN – CONSILIERE IN P.I. S.R.L. București, sector 1, sos. Bucuresti Ploiesti, nr.1A, Bucharest Business Park, corp A, et.1, camerele 9 si 10, Tel : 021/2011200, Fax : 021/2011210, GSM : 0722203934, e-mail : alexandru.harsany@nnkp.ro	DA
HĂISAN MARIA 2000-1202	CABINET INDIVIDUAL MARIA HĂIȘAN Botoșani, calea Natională nr.65, bl. I3, ap.10, tel: 0231534249, mobil: 0728004574, mh20@k.ro	DA
IACOBINI ANCA SVETLANA 2003- 1262	IACOBINI&CO, CONSILIERI IN DREPTUL DE PROPRIETATE INDUSTRIALA SRL Bucuresti, Calea Mosilor, nr.258, bl. 4bis, ap.22, sector 2, Tel : 021/2104690 ; Fax : 021/2104793 E-mail : asimri@yahoo.com	DA
IACOBINI MIHNEA RĂZVAN 2003- 1261	IACOBINI&CO, CONSILIERI IN DREPTUL DE PROPRIETATE INDUSTRIALA SRL București, Calea Mosilor, nr.258, bl. 4bis, ap.22, sector 2, Tel : 021/2104690 ; Fax : 021/2104793 E-mail : asimri@yahoo.com	DA
IOACĂRĂ VALENTIN 1999-50	ROVALCONS SRL -AGENȚIE DE PROPRIETATE INTELECTUALĂ Câmpina, Str. Orizontului, nr.1, bl. R10, ap.27, Jud. Prahova, Tel/Fax: 0244/371390; GSM : 0722 540580 e-mail: rovalcons@xnet.ro	DA
IOANITESCUL TRAIAN 1994-1053	CABINET INDIVIDUAL IOANIȚESCU TRAIAN București, Bd. Timișoara nr.49, Bl Cc6, ap.27, sector 6, Tel: 021/4402510	DA
ION DAN ADRIAN 2003-1260	CABINET PROPRIETATE INDUSTRIALA – IONDA Bucuresti, 010577, Calea Dorobantilor nr.126-130, bl.8, ap.50, Tel/fax: 021/2316549, Mobil: 0722687982 e-mail: ionda@rdsmail.ro	DA
ION RODICA-COCUȚA 1993-1032	CABINET DE PROPRIETATE INDUSTRIALĂ “BIONPI” București, 010577, Calea Dorobanților 126-130 Bl. 8, et. 9 Ap. 50 sector 1, cod 010577, Tel/Fax: 021/2316549, 031/8054616 GSM: 0723 187944, 0746184697 e-mail: bionpi@rdsmail.ro, bionpi@hotmail.com	DA
ISOC DORIN 1994-1052	INTEGRATOR CONSULTING SRL Cluj Napoca, Str. Dunării nr. 25 blC1 ap5,jud. Cluj Tel/Fax: 0264/442817, GSM : 0745235585 e-mail : dorin.isoc@aut.utcluj.ro	DA

ISTRATE ȘTEFAN 2000-1175	SOLO INVENT S.R.L. București, Calea 13 Septembrie, nr. 104, bl. 48, ap. 8, sector 5, Tel/Fax: 021/4511497, GSM: 0744 313 229, solo_invent@yahoo.com	DA
ITU TEODORA 2003-1268	CONINFO S.R.L. Târgu Mures, str. Lacrimioarea nr.9, Tel:0265/210138, Fax: 0265/210109, Mobil: 0729618641 e-mail: teodora@coninfo.ro, office@coninfo.ro	DA
IVANCA GAVRIL 2004-1357	CABINET PROPRIETATE INDUSTRIALA ARINOVA Arad, 310151, str. Coriolan Petreanu, nr.28, Tel/fax: 0257/255842, mobil: 0744246562, info@arinova.ro	DA
IVANCA MARIA ELISAVETA 1993-1033	AGENȚIA DE PROPRIETATE INDUSTRIALĂ "LABIRINT" Arad, Str. Coriolan Petreanu nr. 28, Tel/Fax: 0257/255842, GSM: 0722 458129 e-mail: info@labirint.ro	DA
IVĂNESCU GABRIEL DAN 1996-1091	CABINET INDIVIDUAL- IVANESCU GABRIEL DAN Brașov, Str. Al. I. Cuza nr. 58 ap. 7, Tel/fax: 0368816013, GSM: 0722 248415, e-mail: d.ivanescu@xnet.ro	DA
KLEININGER TOMA 2005-1423	I.P. NEW MARK COMPANY S.R.L. Bucuresti, sector 3, bd. Mircea Voda, nr.37, bl. M29, sc.C, ap.83	DA
LARION ELISABETA- SONIA 1992-9	ROMINVENT S.A. București, Str. Ermil Pangratti nr. 35, et.1, sect.1 Tel: 021/2312515, Fax: 021/2312550 e-mail: office@rominvent.ro	DA
LAZĂR ELENA 1997-28	CABINET DE PROPRIETATE INDUSTRIALĂ Buzău, Str.Unirii, Bl.16C,Et.3, Ap. 12, cod 120013, OP 1, CP 52, Tel./Fax: 0238 724262 GSM: 0723 328633, cpielena@recomplast.com	DA
LOREȚ ALEXANDRU 1992-6	INVENTA – AGENTIE DE PROPRIETATE INTELECTUALA S.R.L. București, Bdul Corneliu Coposu, nr. 7, bl. 104, sc.2, etaj 1, ap.31, sector 3, Tel : 021/3200285, Tel/Fax :021/3228325, inventa@mark-patent.ro	DA
LUCĂCEL MIHAIELA 2003- 1288	CABINET DE PROPRIETATE INDUSTRIALA LUCACEL MIHAIELA I.I. Bucuresti, sector 3, aleea Rotunda nr.2, bl. H8, ap.38, GSM:0745347813, e-mail : miha.cj@personal.ro	DA
MACAMETE ELENA 1992-1003	ICPE CA București, Splaiul Unirii 313, sect. 3 Tel: 021/3467231, mobil: 0722642756, lmacamete@icpe-ca.ro	NU

MARINESCU RUXANDRA 2003-1271	PATENTMARK S.R.L. București, Str. Dr. N. Turnescu nr. 2, sector 5, Tel/fax 021/3121669, Fax: 021/2233963, e-mail: stema@pcnet.ro , 0722626875	DA
MARTINESCU ALINA NICOLETA 2008-1605	ROMINVENT S.A. București, Str. Ermil Pangratti nr. 35, et.1, sect.1, Tel: 021/2312515, Fax: 021/2312550 e-mail: alina.v.burlacu@gmail.com	DA
MIHAI LUCIAN 2001-1209	LINKLATERS MICULIȚI ȘI ASOCIATII S.C.P.A. București, Str. Nicolae Iorga, nr. 8, sector 1 Tel : 021/3071500, Fax : 021/3071555 e-mail: lucian.mihai@linklaters.com, lucian.mihai@drept.unibuc.ro	DA
MIHUT IONEL OVIDIU 2004 - 1365	BOSTINA SI ASOCIATII – INDUSTRIAL PROPERTY SRL Bucuresti, sector 1, str. Aleea Alexandru , nr20A, camera 2, Tel/ fax: 021/3194466, Mobil: 0722294830, ovidiu.mihut@bostinalawyers.eu	DA
MILCEV GABRIELA 2003- 1230	ALLEGRA CONSULTING SRL București, Aleea Huedin nr.1, bl.5, sc.1, ap.5, sector4, GSM: 0722249961, Tel/Fax: 021/3231384 e-mail: gabriela.milcev@allegra.ro; www.allegra.ro	DA
MINCA DENIS ANTOANETA 2006- 1519	HAHUI, MINCA SI ASOCIATII SRL Bucuresti, str. Ghiociei nr.12, sector 2, tel: 021.3189619, fax: 021.3109189, e-mail: dns_minca@yahoo.com	DA
MÎNDRU MIHAELA 2003-1257	CABINET INDIVIDUAL MÎNDRU MIHAELA București, Str. Grigore Alexandrescu nr.1, bl.D7, ap.4, sector1, Fax: 021/2230342 GSM: 0722601120 e-mail: florea@gide.com	DA
MOHONEA CRISTIAN 1997-62	PATENTMARK S.R.L. București, Str. Dr. N. Turnescu nr. 2, sector 5, Tel/fax 021/3121669, , Fax: 021/2233963, e-mail: stema@pcnet.ro	DA
MOHONEA LILIANA 1997-61	PATENTMARK S.R.L. București, Str. Dr. N. Turnescu nr. 2, sector 5, Tel/fax 021/3121669, Fax: 021/2233963, e-mail: stema@pcnet.ro	DA
MUȘATESCU ANDRA OANA 2000-1181	ANDRA MUSATESCU CABINET DE PROPRIETATE INDUSTRIALA București, Str. Drumul Taberei nr. 71, Bl. TD 42, sc. 1, et. 4, ap. 28, sector 6 GSM : 0722 879810 ; e-mail : amusatescu@dnt.ro	DA

NEACSU CARMEN AUGUSTINA 2000- 1186	CABINET INDIVIDUAL NEACSU CARMEN AUGUSTINA Baia Mare, str. Marasesti, bl.20, ap.35, tel: 0727318168, e-mail: carmen@bic.cdimm.org	DA
NEAGU CATALIN 2005 - 1458	CABINET INDIVIDUAL PROPRIETATE INDUSTRIALA CATALIN NEAGU Iasi, str. Tutea Petre nr.5, bl.909, tr.1, ap.11, Cod postal: 700730, Tel: 0232/276000, Fax: 0232/405425, 0232/211843, Mobil: 0744514264, e-mail: catalin.neagu@proprietateindustriala.ro	DA
NEGOMIREANU LIVIA 1999-1140	CABINET INDIVIDUAL NEGOMIREANU LIVIA Bucuresti, Sos. Nicolae Titulescu nr.94, bl.14A, ap.127,sect.1, Tel: 0314214598, GSM: 0722444719, cabinetnegomireanu@airbites.ro	DA
NICOLAESCU DANIELLA- OLGA 1992-1006	ROMINVENT S.A. București, Str. Ermil Pangratti nr. 35, et.1, sect.1 Tel: 021/2312515, Fax: 021/2312550 e-mail: office@rominvent.ro	DA
NICOLAE IOAN 1993-22	CABINET INDIVIDUAL "INDEPENDENT PROPRIETATE AGENT" București, sector 5, Str. Fabrica de chibrituri nr. 42 Tel/ Fax: 021/3352938, GSM: 0728.865.008	DA
NIȚĂ FLORINA 1996-1083	OLTCHIM SA Râmnicu Vâlcea, Str. Uzinei nr. 1, 240050, jud. Vâlcea Tel: 0250/701200/3225, Fax: 0250/735030 e-mail: oltchim@oltchim.ro	NU
NIȚU ION 2000-1204	CABINET INDIVIDUAL – NITU ION Constanta, str. Dezrobirii nr.110, bl. IS8, sc.A, ap.1, Tel: 0241/512608, mobil: 0723317298	DA
OLTEANU CAMELIA 2000 - 1189	ROMINVENT S.A. București, Str. Ermil Pangratti nr. 35,et.1, sector1, Tel: 021/2312515, 2312541, Fax: 021/2312550, 2312454, e-mail: office@rominvent.ro	DA
OPREA MARILENA 2003-1277	CABINET MARILENA OPREA Bucuresti, sector 6, str. Mărgelilor nr.6, bl. 304, sc.4, ap.45, tel: 0722259260, moprea@cimo.ro, marilena.oprea@cimo.ro	DA
OPROIU MARGARETA 1992-8	CABINET M. OPROIU-CONSILIERE ÎN PROPRIETATE INTELECTUALĂ București, Str. Popa Savu, nr. 42, parter, sector 1, Tel : 021/2602834, 021/2602833, Fax : 021/2602836, 021/2602835, P.O.Box 2-229, e-mail : office@oproiu.ro	DA

OSIESCU TRAIAN 1999-1138	OSTER – SOCIETATE CIVILA PROFESIONALA DE PROPRIETATE INDUSTRIALA Bucuresti, Str. Batiste nr.35, ap. 23, sector 2, cod 020935, Tel/Fax: 021/3147249 , GSM: 0723.177.236, traianosiescu@xnet.ro	DA
PALCO SORINA-IUSTINA 1999-1150	AEROSTAR S.A. Str. Condorilor, nr. 9, Bacău Tel : 0234/175 070, Fax : 0234/ 172 023, e-mail : aerostar@aerostar.ro	NU
PANTILIMON MIHAI 2004 - 1337	BRANDYNAMICS AGENTIE DE PROPRIETATE INDUSTRIALA S.R.L. Piatra Neamt, Aleea Caisilor nr.9, bl.13, ap.17 Tel/fax: 0233/232452, 0364/102070, 0747403927, OP3, CP 19 Piatra Neamt, office@brandynamics.ro	DA
PAVEL SORIN EDUARD 2003-1273	SCHOENHERR INTELLECTUAL PROPERTY S.R.L. București, bd. Dacia nr.30, etaj 4, camera – Echipa Sebastian 01, tel: 0213196790, fax: 0213196791, e.pavel@schoenherr.ro	DA
PĂUNEȚ ALEXANDRINA 2003- 1245	GLOBAL CONSULTING S.R.L. Iasi, spl. Bahlui, nr.29, bl. B5, sc.A, ap.7 Tel: 0726737527	DA
PETCU COSTIN 97-1115	ROMINVENT S.A. București, Str. Ermil Pangratti nr. 35, et. 1, sect. 1 Tel: 021/2312515, 2312541, Fax: 021/2312550, 2312454,e-mail: cpetcu@rominvent.ro	DA
PETRE DINU 2004 - 1367	CUNESCU, BALACIU & ASOCIATII CONSILIERE PROPRIETATE INDUSTRIALA Bucuresti, sector 3, str. Vulcan Judetu nr.13, Tel: 021/ 3275577, 3276633, 3274400; 0745605151, 0723339939; Fax: 021/ 3274310, dinu.petre@cbalaw.ro	DA
PETREA DANA MARIA 2003- 1223	CABINET M. OPROIU-CONSILIERE ÎN PROPRIETATE INTELECTUALĂ București, Str. Popa Savu, nr. 42, parter, sector 1, Tel : 021/2602834, 021/2602833, Fax : 021/2602836, 021/2602835, P.O.Box 2-229, e-mail : office@oproiu.ro	DA
PIOARU RALUCA ANDREEA 1999-56	ROMPROSPER SERVIMPEX SRL București, Șos. Mihai Bravu nr. 294, bl.6,sc.B, ap. 63, sector 3, cod 030319, Tel/Fax: 021/3222857, 021/3207419, fax: 326.20.20 Mobil:0744654128;0744536405, 0724880514 e-mail: office@piva.ro; raluca_pioaru@yahoo.com	DA

POP CĂLIN RADU 1996-50	CABINET ENPORA S.R.L. București, str. George Calinescu nr.52A, ap.1, 011694, Tel: 021 2300990; 031 1001634, Fax: 021 2302311; 031 1007927, pop@patents.ro	DA
POP MARIA 2004- 1355	CABINET PROPRIETATE INDUSTRIALĂ MARIA POP București, Intrarea Vasile Paun nr.5, ap.2, sector 5, Tel: 021/ 3159040, Fax: 021/3161888, office@legal-assistance.ro	DA
POP MOTOGNA CLELIA 2004 - 1351	CONSTANTIN GHIȚĂ OFFICE SRL Timișoara, str. Take Ionescu nr. 24-28 sc. B, ap. 2, Tel/Fax: 0256/435976, : celiapop@mail.dnttm.ro	DA
POP VIRGINIA DAISY 1992-2	CABINET ENPORA S.R.L. București, str. George Calinescu nr.52A, ap.1, 011694, Tel: 021 2300990; 031 1001634, Fax: 021 2302311; 031 1007927, pop@patents.ro	DA
POPA CRISTINA 2000-1193	ROMINVENT S.A. București, Str. Ermil Pangratti nr. 35, et. 1, sect. 1 Tel: 021/2312515, 2312541, Fax: 021/2312550, 2312454,e-mail: office@rominvent.ro	DA
POPESCU ANGELA 1997-1103	CABINET PROPRIETATE INDUSTRIALĂ POPESCU ANGELA București, str. Complexului nr.10, bl.40, ap.14, Tel :021/3243756, tel : 0318.04.68.81 GSM : 0723051279, angela_intelect@yahoo.com	DA
POPESCU CODRUTA OCTAVIA 2004 - 1326	ARIANA AGENȚIE DE PROPRIETATE INDUSTRIALĂ SRL Timisoara, Calea Aradului, nr.33, ap.7 Tel: 0722538766, c_popescu2000@yahoo.com	DA
POPESCU LAURENTIU HOREA 2004-1354	V&f IP CONSULTING SRL Bucuresti, Bd Camil Ressu, nr.27, bl.N1, ap.214, Tel: 021/3140200, Fax: 021/3140290, Mobil: 0744487223, popescul@vf.ro	DA
POPESCU LIVIA 2004-1312	CABINET POPESCU LIVIA Bucuresti, bd. Camil Ressu 27, bl.N1, ap.188 Tel: 021/3481010, liviap25@yahoo.com	DA
POPESCU MAGDALENA DANIELA 2005-1466	SOCIATATE CIVILA PROFESIONALA LEGAL2M Bucuresti, bd. Carol I, nr.50, sc.1, ap.9, mobil: 0728839880, fax: 021.3154462, magda.popescu@legal2m.com	DA
POPESCU RADU-ROMEO 2001-1207	CABINET POPESCU RADU ROMEO București, Bd. Corneliu Coposu nr. 3,bl.101,sc.3,et.4, ap.50, sector 3, GSM : 0721753049, e-mail : romeoradu.popescu@rdslink.ro	DA

POP CĂLIN RADU 1996-50	CABINET ENPORA S.R.L. București, str. George Calinescu nr.52A, ap.1, 011694, Tel: 021 2300990; 031 1001634, Fax: 021 2302311; 031 1007927, pop@patents.ro	DA
POP MARIA 2004- 1355	CABINET PROPRIETATE INDUSTRIALĂ MARIA POP București, Intrarea Vasile Paun nr.5, ap.2, sector 5, Tel: 021/ 3159040, Fax: 021/3161888, office@legal-assistance.ro	DA
POP MOTOGNA CLELIA 2004 - 1351	CONSTANTIN GHIȚĂ OFFICE SRL Timișoara, str. Take Ionescu nr. 24-28 sc. B, ap. 2, Tel/Fax: 0256/435976, : celiapop@mail.dnttm.ro	DA
POP VIRGINIA DAISY 1992-2	CABINET ENPORA S.R.L. București, str. George Calinescu nr.52A, ap.1, 011694, Tel: 021 2300990; 031 1001634, Fax: 021 2302311; 031 1007927, pop@patents.ro	DA
POPA CRISTINA 2000-1193	ROMINVENT S.A. București, Str. Ermil Pangratti nr. 35, et. 1, sect. 1 Tel: 021/2312515, 2312541, Fax: 021/2312550, 2312454,e-mail: office@rominvent.ro	DA
POPESCU ANGELA 1997-1103	CABINET PROPRIETATE INDUSTRIALĂ POPESCU ANGELA București, str. Complexului nr.10, bl.40, ap.14, Tel :021/3243756, tel : 0318.04.68.81 GSM : 0723051279, angela_intelect@yahoo.com	DA
POPESCU CODRUTA OCTAVIA 2004 - 1326	ARIANA AGENȚIE DE PROPRIETATE INDUSTRIALĂ SRL Timisoara, Calea Aradului, nr.33, ap.7 Tel: 0722538766, c_popescu2000@yahoo.com	DA
POPESCU LAURENTIU HOREA 2004-1354	V&f IP CONSULTING SRL Bucuresti, Bd Camil Ressu, nr.27, bl.N1, ap.214, Tel: 021/3140200, Fax: 021/3140290, Mobil: 0744487223, popescul@vf.ro	DA
POPESCU LIVIA 2004-1312	CABINET POPESCU LIVIA Bucuresti, bd. Camil Ressu 27, bl.N1, ap.188 Tel: 021/3481010, liviap25@yahoo.com	DA
POPESCU MAGDALENA DANIELA 2005-1466	SOCIATATE CIVILA PROFESIONALA LEGAL2M Bucuresti, bd. Carol I, nr.50, sc.1, ap.9, mobil: 0728839880, fax: 021.3154462, magda.popescu@legal2m.com	DA
POPESCU RADU-ROMEO 2001-1207	CABINET POPESCU RADU ROMEO București, Bd. Corneliu Coposu nr. 3,bl.101,sc.3,et.4, ap.50, sector 3, GSM : 0721753049, e-mail : romeoradu.popescu@rdslink.ro	DA

PUȘCAȘ NICOLAE IOSIF 2005- 1377	CABINET PROPRIETATE INDUSTRIALĂ PUȘCAȘ NICOLAE IOSIF București, str. Secerișului nr.25, sector 4, Tel/Fax : 021/ 332.73.88, Mobil: 0722.878.946	DA
PUȘCAȘU DAN 1994-1056	LOYAL PARTNERS – AGENȚIE DE PROPRIETATE INTELECTUALĂ SRL Galati, Str. Portului nr.23, Parcul De Soft, cam.307, cod 800025, Tel/Fax: 0236/464847, tel/fax: 0236/407032, GSM: 0722 744241, office@loyalpartners.ro www.loyalpartners.ro	DA
RADU DANIELA 2003-1240	CONSINVENT S.R.L. Buzau, b-dul Unirii, bl.35B, ap.2, mobil : 0745452268 E-mail: consinvent@yahoo.com	DA
RASKAI MARIA MAGDALENA 1993-28	RASKAI M M BREVMARC CONSULT S.R.L. Dej, Str. Unirii, nr.3,BL.d8, ap.7, judetul Cluj, 405200, Tel/Fax: 0264/211847, GSM: 0742084050, raskaimm@yahoo.com	DA
RAȚĂ ANDREI VLAD 2005 - 1381	RATZĂ ȘI RATZĂ SRL București, B-dul A.I. Cuza Nr. 52-54, Sect.1 Tel :021/2601348, Fax : 021/2601349 email : office@ratza-ratza.com, avr@ratza-ratza.com	DA
RĂDULESCU MIOARA 1996-47	INVENTA - AGENTIE DE PROPRIETATE INTELECTUALA S.R.L. București, Bdul Corneliu Coposu, nr. 7, bl. 104, sc.2, etaj 1, ap.31, sector 3, Tel : 021/3200285, Tel/Fax : 021/3228325, inventa@mark-patent.ro	DA
RAȚĂ GRIGORE 1992-3	RATZA SI RATZA SRL București, B-dul A.I. Cuza Nr. 52-54, Sect.1 Tel :021/2601348, Fax : 021/2601349 email : office@ratza-ratza.com, gregory@ratza-ratza.com	DA
ROBU MARICICA 1999-1133	SC MITTAL STEEL ROMAN SA Roman, Str.Ștefan cel Mare,nr.15, parter, sc.A, cod 611038, Tel: 0233/701403, 0233/701223, Fax: 0233/748405, 0233/748465 maricica.robust@mittalsteel.com	NU
ROMAN IOAN 1999-1152	IAR S.A. GHIMBAV Brașov, Str. Aeroportului nr. 1, Tel: 0268/475269/1076,Fax: 0268/475287, Mobil :0745145535, e-mail: ioanry@yahoo.com	NU
ROȘ VIOREL 2006-1485	CABINET INDIVIDUAL ROȘ VIOREL Bucuresti, bd.Unirii nr.66, bl.K3, ap.7, Mobil: 0722560675, fax: 3208044, e-mail: viorelros@asdpi.ro	DA

RUTA FULGER LAURENTIU 2005 - 1470	CABINET DE PROPRIETATE INDUSTRIALA RUTA FULGER LAURENTIU Cluj Napoca, bd. 21 decembrie, nr,40, ap.4, Mobil: 0747892450, ruta_laurentiu@yoahoo.com	DA
SAVU MARIANA 2004-1342	CABINET DE PROPRIETATE INDUSTRIALA SAVU MARIANA Bucuresti, str. Paul Greceanu nr.9, bl.20A, ap.26, Tel/ Fax: 021.2120651, mobil: 0722783660, liliana.savu@credidam.ro	DA
SECĂREANU DOINA MARIA 2003-1286	INVENTA - AGENTIE DE PROPRIETATE INTELECTUALA S.R.L. București, Bdul Corneliu Coposu, nr. 7, bl. 104, sc.2, etaj 1, ap.31, sector 3, Tel : 021/3200285, Tel/Fax : 021/3228325, e-mail : inventa@mark-patent.ro	DA
SOARE LILIANA 1999-060	INVENTA - AGENTIE DE PROPRIETATE INTELECTUALA S.R.L. București, Bdul Corneliu Coposu, nr. 7, bl. 104, sc. 2, etaj 1, ap. 31, sector 3, Tel: 021/3200285, Fax: 021/3228325, inventa@mark-patent.ro	DA
SPRÂNCEANU NICOLAE 1996-1097	“SPRÂNCEANU NICOLAE” AGENTIE DE CONSULTANȚĂ ÎN PROPRIETATE INTELECTUALĂ ȘI TRANSFER DE TEHNOLOGIE Drobeta Turnu Severin Str. Gheorghe Ionescu Sisești nr. 96, bl.E2, sc.1, ap.8, Tel/Fax: 0252/311690; GSM:0721 796318 e-mail: NicolaeSprinceanu@yahoo.com	DA
STANCIU ADELINA 1994-14	HARCOV A.P.I. SRL Sfântu Gheorghe, Jud Covasna Str. Nicolae Iorga nr. 61 bl. 10 E sc. B. ap.9 Tel. 0267/ 352 267, Mobil:0744435291, stanciu@planet.ro, propind@mail.asimcov.ro	DA
STANCIU ION 1994-1058	S.N.P. PETROM S.A.-SUCURSALA I.C.P.T. CAMPINA Jud. Prahova, Cămpina 105600, B-dul Culturii nr. 29, Tel:0244/549944, Fax: 0244/549682, ion.stanciu@petrom.com	NU
STĂNCESCU ALIN CRISTIAN 2003-1278	LEGAL BRAND S.R.L. București, Str. Nicolae Licăreț nr.1, bl.33, sc.C, ap.107,Tel: 0722607380, legal.brand@easynet.ro	DA
STĂNCESCU ANCA 2000-1194	LEGAL BRAND S.R.L. București, Str. Nicolae Licăreț nr.1, bl.33, sc.C, ap.107,Tel: 0722674635, legal.brand@easynet.ro	DA

STIOPU NORICA 2003-1280	MOBILENIA SRL București, Șos. Pantelimon nr.161, sector 2, Tel : 021/2506270 Fax : 021/2507456 e-mail : norica.stiopu@mobilenia.com	NU
STOIAN IOAN 1992-1008	AGENȚIE DE PROPRIETATE INDUSTRIALĂ ȘI TRANSFER TEHNOLOGIC "STOIAN IOAN" Roman, 611127, B-dul Republicii, bloc 46, sc. C, ap. 35, jud. Neamț, Tel/Fax: 0233/741268, GSM: 0745 643738, istoian@engineer.com	DA
STRECHE GHERGHINA 1997-1116	S.C. PETROM S.A. Bucuresti, Calea Dorobantilor nr. 239, Sector 1. Telefon: 40 60092; Mob. 0723 55 20 26; Fax: 4060433 e-mail: gherghina.streche@petrom.com	NU
STURZA IOANA 1999-59	CABINET M. OPROIU-CONSILIERE ÎN PROPRIETATE INTELECTUALĂ București, Str. Popa Savu, nr. 42, parter, sector 1, Tel : 021/ 2602833, 021/2602834, Fax : 021/2602836, 021/2602835, P.O.Box2-229, office@oproiu.ro	DA
STURZA OANA ALINA 2003-1224	CABINET INDIVIDUAL OANA ALINA STURZA Bucuresti, Intr. Teiul Doamnei, nr.1, bl.19A, ap.39 Mobil: 0741136409, e-mail: alinasturza@gmail.com	DA
SULIMAN MARIA- GABRIELA 1999-1147	AGENȚIA NAȚIONALĂ A MEDICAMENTULUI București, Str. Av. Sănătescu nr. 48 Tel.: 021/2241710/369, Fax: 021/2243497 e-mail: mariasuliman @anm.ro	NU
SZENTE SÁNDOR 1999-48	SZENTE SÁNDOR Odorheiu Secuiesc, str. Victoriei, nr. 41, bl. U6, et.1, ap. 4, județ Harghita, cod poștal 535600, Tel. /fax 0266/219143, e-mail: prooffice@szenie.ro	DA
ȘANTA VALENTINA 2003-1227	CABINET INDIVIDUAL VALENTINA ȘANTA Tg.Mures, str. Koos Ferencz nr.21, bl.21, ap.44, Mobil: 0740028967, 0728151499 vsanta@gedeon-richter.ro	DA
ȘOVA DAN-EUGEN 1993-1013	PIDES-CABINET DE PROPRIETATE INDUSTRIALĂ București, Str. Valea Buzăului, nr. 10, bl. G30, ap. 36, sector 3, Tel: 021/3455351 GSM: 0723708632 e-mail: pides2004@yahoo.com	DA
ȘOVAR IOAN 1995-32	CABINET DE PROPRIETATE INDUSTRIALĂ S.I. SRL Timișoara, Str. Moise Doboșan nr.110, cod 300600 Tel.0256/475105;GSM: 0722 984909, e-mail: ioan_sovar@yahoo.fr	DA

TAVASZI ZOLTAN 2005-1471	CABINET PROPRIETATE INDUSTRIALA TAVASZI ZOLTAN Bucuresti, Calea Mosilor nr.135, et.7, ap.14, tel: 021.3155969, fax: 021.3155969, tavaszi.zoltan@gmail.com	DA
TĂRĂBÎC LUCIAN 2000-1195	LUTARIS INTELPROT S.R.L. Timisoara, 300426, str. Ana Ipatescu nr.45, Tel/Fax: 0256/489301, Mobil: 0742143718, 0723319154, e-mail: qualitarium@qualitarium.ro	DA
TĂTARU DOINA 1995-19	PERSOANĂ FIZICĂ Piatra Neamț, Str. Apele Minerale nr. 4, Tel: 0233/223602, e-mail: doina_tataru@msn.com	DA
TEODORESCU MIHAELA 1995-30	ROMINVENT S.A. București, Str. Ermil Pangratti nr. 35, et.1, sect.1 Tel: 021/2312515, Fax: 021/2312550 e-mail: office@rominvent.ro	DA
TEODORU EMANUEL 2004-1322	TEODORU & ASSOCIATES INTELLECTUAL PROPERTY AGENCY Bucuresti, str. Nerva Traian, nr.12, bl. M37, ap.1, Tel: 323.08.38, Fax: 326.39.55, e-mail: emanuel@teodoru.ro, www.romaniatrademarks.ro	DA
TEODORU VIOLETA 2003-1264	TEODORU & ASSOCIATES INTELLECTUAL PROPERTY AGENCY Bucuresti, str. Nerva Traian, nr.12, bl. M37, ap.1, Tel: 323.08.38, Fax: 326.39.55, GSM: 0722549219 e-mail: violeta@teodoru.ro, www.romaniatrademarks.ro	DA
TUDOR DANIELA 1999-136	BIOGALENICA PROJECT & CONSULTING SRL București, Splaiul Unirii nr. 313 , corp H, etaj 1, sect. 3 cod 030138, Tel: 021/3469737, Fax: 021/3469727 GSM: 0749218326, danielatudor2007@yahoo.com	NU
TURTOI RADUCU 2007- 1545	TURTOI INTELLECTUAL PROPERTY FIRM SRL Bucuresti, Splaiul Independenței nr.3, bl.17, ap.7,sector 5, mobil: 0722390388, tel/fax: 021.3135120, office@turtoi.ro, www.turtoi.ro	DA
ȚOȚU IOAN 2000-1196	N.P.C. S.R.L. Brasov, str. Alexandru cel Bun, nr.13, bl.E28, ap.7, cod 500025, OP 1 – CP 298, GSM: 0744520357, e-mail: totu@unitbv.ro	DA
ȚULUCA DOINA 1996-48	NESTOR NESTOR DICULESCU KINGSTON PETERSEN – CONSILIERE ÎN P.I. S.R.L. București, sector 1, sos. Bucuresti Ploiesti, nr.1A, Bucharest Business Park, corp A, et.1 camerele 9 si 10, tel: 0212011200, fax: 0212011210, e-mail : doina.tuluca@nnkp.ro	DA

ȚURCANU CONSTANTIN 1992-10	INVENTA - AGENTIE DE PROPRIETATE INTELECTUALA S.R.L. București, Bdul Corneliu Coposu, nr. 7, bl. 104, sc.2, etaj 1, ap.31, sector 3, Tel : 021/3200285, Tel/Fax : 021/3228325,GSM : 0744 324510, e-mail : inventa@mark-patent.ro	DA
UDREA ELENA RODICA 1994-25	OSTER – SOCIETATE CIVILA PROFESIONALA DE PROPRIETATE INDUSTRIALA Bucuresti, Str. Batiste nr.35, ap. 23, sector 2 Tel/Fax: 021/3147249, 0721254270, traianosiescu@xnet.ro	DA
VASILESCU RALUCA 1995-37	CABINET M. OPROIU-CONSILIERE ÎN PROPRIETATE INTELECTUALĂ București, Str. Popa Savu, nr. 42, parter, sector 1, Tel : 021/2602834, 021/2602833, Fax : 021/2602836, 021/2602835, office@oproiu.ro	DA
VĂTAVU LIVIU 2006- 1539	SC ANTIBIOTICE SA Iasi, str. Valea Lupului nr 1, cod 707410, tel: 0742532882. 0727024582, fax: 0232.211020, e-mail: liviu.vatavu@antibiotice.ro, trademarks@antibiotice.ro	NU
VELCEA MARIAN 1994-26	INVEL – AGENȚIE DE PROPRIETATE INDUSTRIALĂ București, str. Ion Ghica nr.3, ap.20, Fax: 0311.027.616, GSM: 0723205048, 0788885352, velcea@invel.ro	DA
VELICA ION GABRIEL 2004 - 1370	CABINET VELICA – Agenție de proprietate industrială Bucuresti, str. Brutus M.I., nr.13, ap.3, cod 050124 Tel/ Fax: 021/3357463, Mobil: 0722645283, www.velica.ro, office@velica.ro	DA
VELICU ANCA 2003- 1275	CABINET ENPORA S.R.L. București, str. George Calinescu nr.52A, ap.1, 011694, Tel: 021 2300990; 031 1001634, Fax: 021 2302311; 031 1007927, pop@patents.ro	DA
VELȚAN LOREDANA 1999-45	INVENTA - AGENTIE DE PROPRIETATE INTELECTUALA S.R.L. București, Bdul Corneliu Coposu, nr. 7, bl. 104, sc.2, etaj 1, ap.31, sector 3, Tel : 021/3200285, Tel/Fax :021/3228325,inventa@mark-patent.ro	DA
VIRGILIUS VASILACHE 2003-1228	EDIPLAST S.R.L. Tg. Mureș, Str. Măgurei nr.25, ap.2, 0744394036 Tel/Fax: 0265/263775,moniadela@artelecom.net	DA

VISALOM MONICA 2004 - 1340	AGENȚIE DE PROPRIETATE INDUSTRIALĂ – APIA SRL București, Str. Romancierilor nr.5, bl.C14, sc.B Ap.41, sector 6; OP 23 CP 11,Tel./Fax: 021/7783100; e-mail: office@mark-apia.ro, Site: www.mark-apia.ro	DA
VIȘOIU LILIAN CĂTĂLIN 2003-1246	CABINET DE PROPRIETATE INDUSTRIALĂ “VIȘOIU LILIAN CĂTĂLIN” București, Str. Alexandru Vlahuta nr.3, bl. M48, sc.A, ap.7, sector 3, Tel/Fax: 021/3207251, GSM: 0744480657,visoiucatalin@yahoo.com,	DA
VLAD CONSTANTIN 2000-1199	VLAD CONSTANTIN Constanța, Bdul. 1 decembrie 1918 nr. 5, bl.F16, ap.34, Tel/Fax: 0241/625643, GSM: 0722 370300, e-mail: vlad@gmb.ro	DA
VOICU ALEXANDRA 1992-5	CABINET VOICU ALEXANDRA București, B-dul Magheru, nr. 9, sc. 2, et.9, ap. 89, sector 1, PO BOX 22-246, Tel/Fax: 021/3153684, agv-office@xnet.ro	DA

LISTA NOILOR CONSILIERI ÎN PROPRIETATE INDUSTRIALĂ, MEMBRI AI CAMEREI
NAȚIONALE A CONSILIERILOR ÎN PROPRIETATE INDUSTRIALĂ DIN ROMÂNIA,
Publicati in liste in luna octombrie 2008

Nume și Prenume/ Nr. reg. național	Denumirea societății/ Adresa societății	Societate cu obiect activitate p.i.	Domenii
BĂIȘAN CRISTINA CARMEN 2008-1569	SIDEMO - SIGLE DESENE MODELE SRL Bucuresti, sector 6, str. Sandulesti nr.3, bl. Z40, ap.4, tel/fax: 0214139834, mobil: 0741135012, 0722548381, contact@sidemo.ro, www.sidemo.ro	DA	Mărci Desene
BUCȘĂ GHEORGHE 2005-1391	INVENTA - AGENȚIE DE PROPRIETATE INTELECTUALĂ S.R.L. București, Bdul Corneliu Coposu, nr. 7, bl. 104, sc. 2, et. 1 ap. 31, sector 3, Tel: 021/3200285, Fax: 021/3228325, e-mail: inventa@mark-patent.ro	DA	Mărci Desene Invenții Topografii
ROTARU ION 2006-1543	AGENTIA DE PROPRIETATE INDUSTRIALA ANDAN SRL Ploiesti, str. Banesti nr.2, bl. 8D, ap.4, tel: 0244535416, fax: 0244535416, mobil: 0722857653, 0748857653, 0729857653, avocat- rotaru@yahoo.com	DA	Mărci
TUDORA ADRIANA GEORGIANA 2006-1542	AGENTIA DE PROPRIETATE INDUSTRIALA ANDAN SRL Ploiesti, str. Banesti nr.2, bl. 8D, ap.4, tel: 0244535416, fax: 0244535416, mobil: 0722482873 avocat-adriana@yahoo.com	DA	Mărci

Notă: Listele privind consilierii în proprietate industrială s-au tipărit conform datelor trimise de Camera Națională a Consilierilor în Proprietate Industrială, din România. Pentru relații suplimentare, vă rugăm să vă adresați doamnei ing. Doina Țuluca.

ORDIN nr. 03/15.01.2002

În temeiul art. 6, alin. 3, din HG nr. 573/07.09.1998, și a Deciziei Primului-ministru, nr. 45/13.03.1998, Directorul General al Oficiului de Stat pentru Invenții și Mărci emite următorul:

ORDIN

Articol unic: Lista centrelor regionale, cuprinzând datele utile și instituțiile gazdă, așa cum sunt prezentate în anexă, se publică în Buletinul Oficial de Proprietate Industrială, împreună cu prezentul Ordin.

Director General,

ing. Gábor VARGA

CENTRE REGIONALE PENTRU PROMOVAREA PROPRIETĂȚII INDUSTRIALE ÎN ROMÂNIA, ÎNFIINȚATE ÎN TERITORIU CU SPRIJINUL OFICIULUI DE STAT PENTRU INVENȚII ȘI MĂRCI

Florin Popa Coordonator al Centrelor regionale de Promovare a Proprietății Industriale din partea OSIM
Ion Ghica, nr. 5, sector 3, București 030044, România
e-mail: florin.popa@osim.ro
tel: (004) 021 3154363
fax: (004) 021 3123819
mobil: 0723 330 752

BACĂU

- str. Libertății, nr. 1, cod 600052, județul Bacău,
- tel: 004-0234 570010, int.104
- fax: 004-0234 571070
- mobil: 004-0744538409
- e-mail: camerabc@cciabc.ro; strategie@cciabc.ro; crppi@cciabc.ro
- www.cciabc.ro/departamente/crppi.php
- contact: cons. juridic Silviu MUNTEANU

BAIA MARE

- b-dul Independenței, nr. 4B, Baia Mare, cod 430123, județul MARAMUREȘ
- tel/fax: 004-0262 213753
- e-mail: crpppimm@bic.cdimm.org; sorin@bic.cdimm.org; carmen@bic.cdimm.org
- http://crpppimm.cdimm.org/
- contact: ing. Sorin IANCU
ing. Carmen NEACSU - director centru

BIHOR

- str. Roman Ciorogariu, nr. 65, ORADEA, cod 410009, CP 211, județul BIHOR
- tel: 004-0259 417807; 004-0359417991; 004-0359417992
- fax: 004-0259 47 0015
- e-mail: secretariat@ccibh.ro
- contact: Mihaela SECARA

BISTRIȚA-NĂSĂUD

- str. Petre Ispirescu, nr. 15 A, Bistrița, cod 420081, județul BISTRIȚA-NĂSĂUD
- mail address: Oficiul Poștal 1, Căsuța Poștală 18, Bistrița 420081, județul Bistrița-Năsăud
- tel. 004-0263 230640; 004-230400; 004-210038
- fax. 004-0263 230640; 004-0263 210039
- e-mail: office@ccibn.ro sau relatii@ccibn.ro
- www.cciabn.ro
- contact: ing. Daniel Cristian BĂLAN - tel: 004-0788569243

BRĂILA

- str. Pensionatului, nr. 3, C.P. 6-42, Brăila, cod 810245, județul BRĂILA
- tel/fax: 004-0239 613716; 004-0239 613172; 004-0239 614324
- tel: 004-0239 612388
- e-mail: cciabr@brx.ssibr.ro
- contact: ing. Angela SPIRIDON

BRAȘOV

- adresa de vizitare și consultanță: Colina Universității, corp I
- mail address: Brașov, cod 500500, județul BRAȘOV, O.P.1, C.P. 298
- tel: 004-0268 412921/196
- fax: 004-0268 472241
- e-mail: totu@unitbv.ro
- www.ctib.ro
- director centru: ing. Ioan Țoțu
- contact: cons. juridic Simona HRIȚCU

CONSTANȚA

- b-dul Alexandru Lăpușneanu, nr.185 A, județul CONSTANȚA
- tel: 004-0241-618475; 004-0241 613907; 004-0241 619854;
- fax: 004-0241-619454
- e-mail: barothi@ccina.ro
- www.ccina.ro
- contact: ing. Adriana BAROTHI

COVASNA

- Sediul ASIMCOV, str. Martinovics, nr. 2, Sfântu Gheorghe, cod 520009, județul COVASNA, O.P.1, C.P. 167
- tel/fax: 004-0267 318152
- e-mail: stanciu@planet.ro
- contact: ing. Adelina STANCIU - telefon: 004-0744435291

CRAIOVA

- str. Libertății, nr. 19, corp Administrativ Universitate, camera 208-209, Craiova, cod 200583, județul DOLJ
- mail address: CP. 609, Oficiul Poștal 6 (OP 6), Craiova
- tel/fax: 004-0251 534880
- e-mail: inventii@administrativ.ucv.ro, ghmanolea@em.ucv.ro sau gmanolea@gmail.com
- www.central.ucv.ro/newwebpg/ciitt/CRPPI.htm sau http://em.ucv.ro/cercetare/ciitt
- contact: prof. dr. ing. Gheorghe MANOLEA - tel: 004-0744771432

GALAȚI

- str. Mihai Bravu, nr. 46, Galați, cod 800208, sediul Camerei de Comerț, județul GALAȚI
- tel: 004-0236 460312; 004-0236 473580;
- fax: 004-0236 460650
- e-mail: camcomin1@xnet.ro
- www.cciagl.xnet.ro
- responsabil centru: dr. ing. Dumitru GHECENCO, tel: 004- 0236407049
- fax: 0236306181
- e-mail: fpdpiql@yahoo.com

IAȘI

- Universitatea Gheorghe Asachi, sediul Institutului Național de Inventică,
b-dul CAROL, nr. 3-5, C.P. 727- IAȘI -3, cod 700506, județul IAȘI
- tel/fax 004-0232 214763
- e-mail: bplaht@athena.mt.tuiasi.ro
- contact: prof. univ. dr. ing. Boris PLAHTEANU

SUCEAVA

- str. Universității, nr. 15-17, Suceava, cod 720229, județul SUCEAVA
- tel. 004-0230 521506; 004-0230520099
- fax: 004-0230 520099; 004-0230521506
- e-mail: ccisv@ccisv.ro; ovidon@ccisv.ro; sebastian@ccisv.ro
- contact: ing. Sebastian PĂDURARU - tel: 004-0741221494

TÂRGU-MUREȘ

- Centrul Regional de Promovare a Protecției Proprietății Industriale,
str. Henri COANDĂ, nr. 1, Târgu-Mureș, cod 540048, județul MUREȘ
- tel: 004-0365806829; 004-0265269522
- fax: 004-0265269522
- e-mail: crpppi@rdslink.ro; office@patlib-mures.ro
- www.patlib-mures.ro
- coordonator: dl. Adrian PLESA - Director General
- persoane care lucrează în interiorul centrului: Adrian PLESA, Mircea POP, Marius PLESA,
Stefan POP, Dan PREDESCU
- din partea instituției gazdă: Octavian PLESA
- contact: ing. Adrian PLESA
chim. Mircea POP

TIMIȘ

- Sediul lucrativ - str. Piața Victoriei, nr. 3, parter, sediu al CCIA Timiș, Timișoara,
cod 300030, județul TIMIȘ
- tel: 004-0256 497136
- fax. 004-0256 219173
- e-mail: Aurelia.Chira@cciat.ro; ru@cciat.ro
- www.cciat.ro
- contact: ing. Aurelia CHIRA, consilier; tel. mobil: 004-0745 422896

ORDIN NR. 108/10.11.2008

În vederea reducerii costurilor de publicare și distribuție a informațiilor din literatura de proprietate industrială, precum și pentru scurtarea timpului de acces la aceasta,

În temeiul art.6 alin.3 din HG 573/1998 și a deciziei Primului Ministru nr.45/1998, directorul general al OSIM emite următorul

ORDIN

Art. 1. Începând cu data de 1 Ianuarie 2009, OSIM încetează publicarea BOPI pe suport hârtie, CD-DVD sau orice alt suport material, pentru toate secțiunile și a publicațiilor pe CD/DVD derivate din secțiunile acestuia, cu excepția EROB.

Art. 2. Editarea BOPI DM pe hârtie și/sau CD-DVD se va face numai pentru scopuri de arhivare sau în baza unui abonament plătit.

Art. 3. Vânzarea 'la bucată' se va face numai pe bază de comandă fermă; prețul unui exemplar se va calcula funcție de prețurile curente ale materialelor folosite.

*Art. 4. Tot de la data de 1 Ianuarie 2009 se sistează orice distribuție gratuită sau schimb național sau internațional a BOPI folosind mediul hârtie și/sau CD-DVD, inclusiv distribuția internă. Pentru consultarea internă a BOPI - toate secțiunile - format pdf, specialiștii OSIM vor utiliza calea "<http://intranet/>", accesând "**publicații**" sau pot împrumuta / consulta BOPI de la / la Biblioteca OSIM.*

În acest sens, până la data de 08.12.2008 vor fi notificați, prin scrisori din partea Conducerii, partenerii interni și externi ai OSIM.

Excepție fac:

- Centrele Regionale de PI, care vor primi formatul electronic al BOPI, pentru toate secțiunile, versiunea CD;*
- Bibliotecile Județene partenere, care vor primi formatul electronic al BOPI, pentru toate secțiunile, versiunea CD;*
- Biblioteca OSIM, care va primi câte 2 exemplare, atât din varianta tipărită, cât și cea electronică (CD);*

- *Biblioteca Națională a României, conform Legislației în vigoare, vizând constituirea depozitului legal (Legea nr. 111/1995 modificată prin Legea 594/2004).*

*Art. 5. Începând cu 1 ianuarie 2009 toate secțiunile BOPI, în format pdf, se vor putea **consulta** gratuit la adresa <http://www.osim.ro/publicatii/publicont.htm> .*

Art. 6. La finele fiecărei luni serviciul Editură va realiza versiunea hârtie și CD/DVD pentru abonamante și arhivare și în conformitate cu art.4.

Art. 7. Începând cu 1 ianuarie 2009 BOPI DM și Registrul Cererilor pentru protecție prin DM se vor putea consulta on-line la adresa <http://www.osim.ro/publicatii/publicont.htm> .

BOPI DM online este, începând cu 1 ianuarie 2009, modalitatea oficială de publicare utilizată de OSIM, în domeniul DM.

Art. 8. Prezentul Ordin se publică în toate secțiunile BOPI, în RRPI și în Internet / Intranet.

Gábor Varga

Director General

Colegiul de redacție

Alice Mihaela Postăvaru - *Șef Serviciu Desene și Modele*

Cristina-Maria Bararu - *Șef Serviciu Editură - Tipografie*

Mihaela Târcolea - *Consilier editorial*

Emanuela Ungurașu - *Referent, Serviciul Desene și Modele*

Aurelia Mihalcea - *Referent, Serviciul Desene și Modele*

Adriana Negoită - *Redactor responsabil BOPI - Secțiunea DM*

Anca Șogor - *Tehnoredactor*



Editare și tehnoredactare computerizată: **Editura OSIM®**

Coperta: *Cristina-Maria Bararu*

Tiparul executat sub comanda nr. 123 /2008, la

Tipografia OFICIULUI DE STAT PENTRU INVENȚII ȘI MĂRCI, BUCUREȘTI

Inscripționat la: Tipografia O.S.I.M. sub comada nr.125 / 4. .2008

Dirrecția - Redacția - Administrația
OFICIUL DE STAT PENTRU INVENȚII ȘI MĂRCI
Str. Ion Ghica nr. 5, Sector 3,
telefon: +4021 306.08.00 până la +4021 306.08.29
fax: +4021 312.38.19
e-mail: office@osim.ro <http://www.osim.ro>
BUCUREȘTI - ROMÂNIA

Tehnoredactare și tipar : OFICIUL DE STAT PENTRU INVENȚII ȘI MĂRCI