

ROMÂNIA



**OFICIUL DE STAT
PENTRU
INVENȚII ȘI MĂRCI**

**BULETIN OFICIAL
DE
PROPRIETATE
INDUSTRIALĂ**

**Secțiunea
DESENE ȘI MODELE
(Design)**

Nr.12/2008

ROMANIA



OFICIUL DE STAT PENTRU INVENȚII ȘI MĂRCI

BULETIN OFICIAL DE PROPRIETATE INDUSTRIALĂ

**SECȚIUNEA DESENE ȘI MODELE
(DESIGN)**

12

Tipărit la 15 ianuarie 2009

© Toate drepturile sunt rezervate O.S.I.M. Această publicație nu va putea fi reprodusă în tot sau în parte, în niciun mod, fără autorizație prealabilă.

În atenția cititorilor

În baza Ordinului OSIM nr. 81/29.08.2008, publicarea cererilor de desene și modele depuse pe cale națională se face în site-ul OSIM, la adresa <http://www.osim.ro/publicatii/publicont.htm>.

Lunar, toate cererile de desene și modele publicate pe această cale se vor regăsi în BOPI - Secțiunea Design, la capitolul „Cereri de Desene și Modele publicate pe Internet în baza Ordinului 81/2008”.

Data de publicare pentru aceste cereri este data publicării pe Internet.

Ca urmare, **data de tipărire** a BOPI - Secțiunea Design nu reprezintă data de publicare. Data de publicare este înscrisă, pentru fiecare cerere, la codul INID (43).

BULETIN OFICIAL DE PROPRIETATE INDUSTRIALĂ

Nr. 12

15 ianuarie 2009

**OFICIUL DE STAT
PENTRU INVENȚII ȘI
MĂRCI**

Direcția-Redacția-Administrația

str. Ion Ghica nr.5, sector 3
telefon: + 4021.306.08.00
până la
+ 4021.306.08.29
fax: + 4021.312.38.19

e-mail: office@osim.ro
e-mail: editura@osim.ro
<http://www.osim.ro>

BUCUREȘTI - ROMÂNIA

ISSN-1223-7728

CUPRINS GENERAL

Prezentare BOPI	7
Coduri normalizate OMPI, utilizate în BOPI	10
Cereri de înregistrare a desenelor și modelelor, depuse la O.S.I.M.	11
• CDM publicate pe Internet în baza Ordinului nr. 81/2008.	14
Lista cererilor de înregistrare a desenelor și modelelor publicate, aranjate	
• în ordinea crescătoare a numerelor de înregistrare	65
• în ordinea alfabetică a solicitanților	67
Lista desenelor și modelelor înregistrate în Registrul Național al desenelor și modelelor (DM), conform hotărârii comisiei de specialitate a O.S.I.M	
• DM depuse pe cale națională.	73
• DM depuse pe cale internațională.	78
Lista cererilor de desene și modele respinse conform hotărârii comisiei de specialitate a O.S.I.M.	81
Mențineri în vigoare	85
Lista certificatelor de înregistrare a desenelor și modelelor reînnoite, și perioada de valabilitate a acestora	89
Lista titularilor decăzuți din drepturi	93
Revalidări ale certificatelor de înregistrare	105
Modificări în situația juridică a titularilor	109
Erate	115
Diverse	
• Lista consilierilor în proprietate industrială și a mandatarilor autorizați în proprietate industrială	121
• Centre regionale pentru promovarea proprietății industriale în România	165

SOMMAIRE

Présentation du BOPI	7
Codes normalisés de l'OMPI utilisés dans le BOPI	10
Demandes d'enregistrement des dessins et des modèles déposées à l'OSIM	11
• CDM publiées sur l'Internet en vertu de l'Ordre N° 81/2008	14
Liste des demandes d'enregistrement des dessins et des modèles publiés,	
• ordonnée dans l'ordre croissant des numéros d'enregistrement	65
• ordonnés dans l'ordre alphabétique des déposants	67
Liste des modèles enregistrés au Registre National des Dessins et des Modèles (DM) conformément à la décision de la Commission de Spécialité de l'Office d'Etat pour les Inventions et les Marques	
• DM déposés par voie nationale	73
• DM déposés par voie internationale ...	78
Liste des demandes d'enregistrement refusées conformément à la décision de la Commission de Spécialité de l'Office d'Etat pour les Inventions et les Marques	81
Maintiens en vigueur	85
Liste des certificats d'enregistrement des dessins et modèles renouvelés et leur période de validité	89
Liste des titulaires déçus des droits	93
Restauration des certificats d'enregistrement de dessins et modèles	105
Modifications dans la situation juridique du titulaire	109
Errata	115
Miscellanées	
• Liste des conseillers en propriété industrielle et des mandataires agréés en propriété industrielle	121
• Centres régionaux pour la promotion de la propriété industrielle en Roumanie ...	165

CONTENTS

Introducing BOPI	7
WIPO normalised codes used in BOPI	10
Applications of registration of designs filed at OSIM	11
• CDM published on the Internet based on the Order no. 81/2008	14
List of the applications of registration of published designs arranged	
• in breeder succession of registration numbers	65
• in alphabetical order of the depositors	67
Designs registered in the National Register of Designs (DM) according to the decision of the State Office for Inventions and Trademarks design commission	
• DM deposited on national way	73
• DM deposited on international way	78
List of the applications of registration applications refused with the decision of the State Office for Inventions and Trademarks design commission	81
Maintenance in force	85
List of certificates for registration of the renewed designs and their period of validity	89
List of owners whose rights have ceased (forfeiture of their rights)	93
Certificates for design restoration	105
Changes in the owner's legal status	109
Erratum	115
Miscellaneous	
• Liste of industrial property attorneys and industrial property authorized representatives	121
• Regional centres for the promotion of property in Romania	165

În Buletinul Oficial de Proprietate Industrială, cererile de înregistrare a desenelor și modelelor depuse la O.S.I.M. - sectorul Desene și modele, pentru care s-au constituit depozite reglementare, se publică în ordinea claselor:

- CLASA 01** - Produse alimentare
- CLASA 02** - Articole de îmbrăcăminte și mercurie
- CLASA 03** - Articole de voiaj, cutii, umbrele și obiecte personale, necuprinse în alte clase
- CLASA 04** - Perii
- CLASA 05** - Articole textile neconfeționate, materiale din fibre sintetice sau naturale
- CLASA 06** - Mobilier
- CLASA 07** - Articole de menaj, necuprinse în alte clase
- CLASA 08** - Articole și utilaje casnice de metal
- CLASA 09** - Ambalaje și recipiente pentru transportul sau păstrarea mărfurilor
- CLASA 10** - Ceasornicărie și alte instrumente de măsură, instrumente de control și de semnalizare
- CLASA 11** - Obiecte ornamentale
- CLASA 12** - Mijloace de transport și de ridicat
- CLASA 13** - Aparată de producere, distribuție și transformare a energiei electrice
- CLASA 14** - Aparată de înregistrare, de telecomunicații și prelucrare a informațiilor
- CLASA 15** - Mașini necuprinse în alte clase
- CLASA 16** - Articole fotografice, cinematografice sau optice
- CLASA 17** - Instrumente muzicale
- CLASA 18** - Imprimerie și mașini de birou
- CLASA 19** - Papetărie, articole de birou, materiale pentru arte, învățământ
- CLASA 20** - Echipamente pentru vânzare și publicitate, semne luminoase, indicatoare
- CLASA 21** - Jocuri, jucării, corturi și articole de sport
- CLASA 22** - Arme, articole pirotehnice, articole pentru vânătoare, pescuit sau distrugerea animalelor dăunătoare
- CLASA 23** - Instalații pentru distribuția fluidelor, instalații sanitare de căldură, de ventilație și condiționare a aerului, combustibili solizi
- CLASA 24** - Medicină și laboratoare
- CLASA 25** - Construcții și elemente de construcții
- CLASA 26** - Aparată de iluminat
- CLASA 27** - Tutun și articole pentru fumători
- CLASA 28** - Produse farmaceutice sau cosmetice, articole și instrumente pentru toaletă
- CLASA 29** - Dispozitive și echipamente contra incendiilor, pentru prevenirea accidentelor sau salvare
- CLASA 30** - Articole pentru îngrijirea sau întreținerea animalelor
- CLASA 31** - Mașini și aparată pentru prepararea mâncărilor și a băuturilor, necuprinse în alte clase
- CLASA 99** - Diverse

* Conform Aranjamentului de la Locarno, din 8 octombrie 1968, revizuit în 1998.

CONDIȚII DE VÂNZARE A
BULETINULUI OFICIAL DE PROPRIETATE INDUSTRIALĂ

Buletinul Oficial de Proprietate Industrială se poate obține de la **Oficiul de Stat pentru Invenții și Mărci**, str. Ion Ghica nr. 5, sector 3, București.

- Relații despre condițiile anuale de abonare le puteți obține de la O.S.I.M., telefon +4021.315.19.66, +4021315.19.64, +4021314.59.66, +4021314.59.54, interior 203 sau 275.
- Prețul unui abonament la publicația BOPI - DM este de 488.25 RON (cu difuzare prin poștă).
- Prețul unui exemplar individual este de 50.5 RON/număr, în limita stocurilor disponibile.
- În cazul în care vor interveni modificări ale prețurilor, acestea vor fi anunțate.

- Începând cu data de 1 septembrie 2004, contul OSIM este:
 - IBAN RO 89TREZ 7005025XXX000278, Direcția de Trezorerie și Contabilitate Publică a Municipiului București (DTCPMB)
 - cod fiscal 4266081.

- Începând cu data de 1 ianuarie 2006, conturile IBAN OSIM de la Banca Comercială Română, Sucursala Doamnei, sunt:

	CONT IBAN NOU	CONT IBAN VECHI
- cont LEI	IBAN RO49RNCB0080005630320001	IBAN RO56RNCB5025000007740001
- cont USD	IBAN RO22RNCB0080005630320002	IBAN RO29RNCB5025000007740002
- cont EUR	IBAN RO38RNCB0080005630320005	IBAN RO61RNCB5025000007740008
- cont CHF	IBAN RO65RNCB0080005630320004	IBAN RO45RNCB5025000007740005

Programul de lucru cu publicul, al Registraturii O.S.I.M., este următorul:

luni - joi: 8,30 - 16,00
vineri: 8,30 - 13,30

CERERI DE ÎNREGISTRARE A DESENELOR ȘI MODELELOR DEPUSE

(conform Legii nr. 129/29.12.1992 privind protecția
Desenelor și Modelelor)

În cuprins, sunt publicate cererile pentru care s-a cerut protecția în România, inclusiv cele conform Aranjamentului de la Haga, pentru care România a fost desemnată, și care au fost publicate în Buletinul Internațional de Desene și Modele.

Publicarea cererilor internaționale în Buletinul Oficial de Proprietate Industrială se face gratuit, cuprinzând doar datele bibliografice, și nu produce efecte juridice, scopul fiind informarea persoanelor interesate.

*

*

*

The applications requesting protection of designs in Romania are published, the ones under the Hague Agreement for which Romania has been designated included which applications have been published in the International Bulletin of Designs.

Publication of international applications in the Official Bulletin of Industrial Property is free of charge and only comprises the bibliographic data and produces no legal effects, its aim being that of informing the interested persons.

Extras din codurile normalizate ale Organizației Mondiale a Proprietății Intelectuale - OMPI - (norma ST3)
referitoare la organizațiile internaționale și țările care eliberează sau înregistrează titluri de proprietate industrială și care se regăsesc frecvent în Buletinul Oficial de Proprietate Industrială (lista este actualizată de OMPI, în aprilie 2007).

AD - Andora	EG - Egipt	KH - Cambodgia	RW - Ruanda
AE - Emiratele Arabe Unite	EH - Sahara Occidentală ³	KI - Kiribati	SA - Arabia Saudită
AF - Afganistan	EM - Oficiul pentru	KM - Comore (Insule)	SB - Insulele Salomon
AG - Antigua și Barbuda	Armonizarea Pieței	KN - Saint Kitts și Nevis	SC - Seychelle
AI - Anguilla	Interne (Mărci și	KP - Republica Populară	SD - Sudan
AL - Albania	Modele Industriale)	Democrată Coreea	SE - Suedia
AM - Armenia	(OHIM)	KR - Republica Coreea	SG - Singapore
AN - Antilele Olandeze	EP - Oficiul European de	KW - Kuweit	SH - Sfânta Elena
AO - Angola	Brevete (OEB) ¹	KY - Insulele Caimane	SI - Slovenia
AP - Organizația Regională	ER - Eritreea	KZ - Kazahstan	SK - Republica Slovacă
Africană de Proprietate	ES - Spania	LA - Laos (Republica	SL - Sierra Leone
Intelectuală (ARIPO) ¹	ET - Etiopia	Democrată)	SM - San-Marino
AR - Argentina	FI - Finlanda	LB - Liban	SN - Senegal
AT - Austria	FJ - Fidji	LC - Santa Lucia	SO - Somalia
AU - Australia	FK - Insulele Falkland	LI - Lichtenstein	SR - Suriname
AW - Aruba	(Malvine)	LK - Sri Lanka	ST - Sao Tomee și Principe
AZ - Azerbaidjan	FO - Insulele Feroe	LR - Liberia	SV - Salvador
BA - Bosnia-Herzegovina	FR - Franța	LS - Lesotho	SY - Siria
BB - Barbados	GA - Gabon	LT - Lituania	SZ - Elveția
BD - Bangladesh	GB - Anglia	LU - Luxemburg	
BE - Belgia	GC - Oficiul de Brevete al	LV - Letonia	
BF - Burkina Faso	Consiliului de Cooperare	LY - Libia	
BG - Bulgaria	pentru Statele Arabe din	MA - Maroc	TC - Insulele Turques
BH - Bahrein	Golf (GCC)	MC - Monaco	și Caiques
BI - Burundi	GD - Grenada	MD - Moldova	TD - Ciad
BJ - Benin	GE - Georgia	ME - Muntenegru	TG - Togo
BM - Bermude	GG - Guernsey	MG - Madagăscar	TH - Thailanda
BN - Brunei Darussalam	GH - Ghana	MK - Macedonia	TJ - Tajikistan
BO - Bolivia	GI - Gibraltar	ML - Mali	TL - Timor - Leste ⁶
BR - Brazilia	GL - Groelanda	MM - Mianmar	TM - Turkmenistan
BS - Bahamas	GM - Gambia	MN - Mongolia	TN - Tunisia
BT - Bhutan	GN - Guineea	MP - Macao	TO - Tonga
BV - Insula Bouvet	GQ - Guineea Ecuatorială	MR - Mauritania	TR - Turcia
BW - Botswana	GR - Grecia	MS - Montserrat	TT - Trinidad-Tobago
BX - Oficiul din Benelux pentru	GS - Georgia de Sud și	MT - Malta	TV - Tuvalu
Proprietate Intelectuală	Insulele Sandwich	MU - Maurice	TW - Taiwan (Provincie
(BOIP) ²	GT - Guatemala	MV - Maldive	Chineză)
BY - Belarus	GW - Guineea-Bissau	MW - Malawi	TZ - Republica Unită
BZ - Belize	GY - Guiana	MX - Mexic	a Tanzaniei
CA - Canada	HK - Hong-Kong	MY - Malaezia	UA - Ucraina
CD - Republica Democrată	HN - Honduras	MZ - Mozambic	UG - Uganda
Congo	HR - Croația	NA - Namibia	US - Statele Unite ale Americii
CF - Republica Centrafricană	HT - Haiti	NE - Niger	UY - Uruguay
CG - Congo	HU - Ungaria	NG - Nigeria	UZ - Uzbekistan
CH - Elveția	IB - Biroul Internațional	NI - Nicaragua	VA - Saint-Siège
CI - Coasta de Fildeș	al Organizației Mondiale	NL - Olanda	VC - Saint Vincent
CK - Insulele Cook	de Proprietate Industrială	NO - Norvegia	et Grenadines
CL - Chile	(OMPI) ⁵	NP - Nepal	VE - Venezuela
CM - Camerun	ID - Indonezia	NR - Nauru	VG - Insulele Virgine Britanice
CN - China	IE - Irlanda	NZ - Noua Zeelandă	VN - Vietnam
CO - Columbia	IL - Israel	OA - Organizația Africană de	VU - Vanuatu
CR - Costa Rica	IN - India	Proprietate Intelectuală	WO - Organizația Mondială de
CU - Cuba	IQ - Irak	(OAPI)	Proprietate Intelectuală
CV - Insulele Capului Verde	IR - Iran (Republica Islamică)	OM - Oman	(OMPI)
CY - Cipru	IS - Islanda	PA - Panama	(Biroul Internațional) ⁵
CZ - Republica Cehă	IT - Italia	PE - Peru	WS - Samoa
DE - Germania ⁴	JE - Jersey	PG - Papua - Noua Guinee	XN - Institutul Nordic pentru
DJ - Djibouti	JM - Jamaica	PH - Filipine	Brevete (NPI)
DK - Danemarca	JO - Iordania	PK - Pakistan	YE - Yemen
DM - Dominique	JP - Japonia	PL - Polonia	ZA - Africa de Sud
DO - Republica Dominicană	KE - Kenia	PT - Portugalia	ZM - Zambia
DZ - Algeria	KG - Kirghistan	PW - Insulele Palau	ZW - Zimbabwe
EA - Organizația Euroasiatică		PY - Paraguay	
a Brevetului ¹		QA - Qatar	
EC - Ecuador		QZ - Oficiul European pentru	
EE - Estonia		Comunitatea Soțiilor de	
		plante (CPVO)	
		RO - România	
		RS - Serbia	
		RU - Federația Rusă	

- Organizații interguvernamentale (oficii regionale de brevete) ce acționează în folosul anumitor State Contractante, în cadrul PCT (Tratatul de Cooperare în domeniul brevetelor). În cazul Oficiului European de Brevete, acționează, de asemenea, ca Autoritate Internațională de Cercetare și Autoritate Internațională de Examinare Preliminară, în cadrul PCT.
- Oficiul din Benelux pentru Proprietate Intelectuală (BOIP) (înainte, Oficiul pentru Mărci înregistrate și Modele industriale) a înlocuit oficiile naționale din Belgia, Luxemburg și Olanda, în ceea ce privește orice activitate care are legătură cu mărcile, desenele și modelele.
- Nume provizoriu.
- În bazele de date electronice ale Registrului Internațional de Mărci, Biroul Internațional al OMPI folosește următoarele coduri adiționale, diferite de codurile active ale Standardului ST.3: "DD" pentru a desemna Germania fără teritoriul care, înainte de 3 octombrie 1990, a constituit Republica Federală Germania; "DT" pentru a desemna Germania fără teritoriul care, înainte de 3 octombrie 1990, a constituit Republica Democrată Germania.
- Codul "WO" este utilizat în legătură cu publicarea internațională sub PCT (Tratatul de Cooperare în domeniul brevetelor) (PCT), a cererilor internaționale, înregistrate la orice Oficiu receptor, membru PCT dar, în aceeași măsură, și în legătură cu publicarea depozitelor modelelor, în cadrul Acordului de la Haga privind Depozitul Internațional al Modelelor. În această privință, referirea se face la codul INID (33) acordat în Standardele WIPO ST.9 și ST.80. Codul "WO" este, de asemenea, potrivit pentru a fi folosit în ceea ce privește înregistrarea internațională a mărcilor, în cadrul Acordului de la Madrid și al Protocolului de la Madrid privind Înregistrarea internațională a Mărcilor. Codul "IB" este folosit în ceea ce privește primirea cererilor internaționale, în cadrul PCT, înregistrate de Biroul Internațional al OMPI, având și rolul de Oficiu receptor, membru PCT.
- Cod - "TL" - adoptat în data de 20 mai 2002.

**CERERI DE ÎNREGISTRARE A DESENELOR ȘI
MODELELOR, DEPUSE LA O.S.I.M., PUBLICATE
PE INTERNET, ÎN BAZA ORDINULUI NR. 81/2008**

CODURILE INID ale cererilor de certificat de înregistrare a desenelor și modelelor au următoarea semnificație:

(21) Numărul depozitului național:

(22) Data depozitului național:

(43) Data publicării:

(71) Numele și adresa solicitantului:

(74) Numele și adresa mandatarului:

(72) Numele autorului:

(54) Denumirea desenului/modelului:

(28) Numărul de desene/modele:

(51) LOC (7) CI:

(57) Descrierea desenului/modelului:

(80)*Numărul de depozit internațional, conform Aranjamentului de la Haga:

 Data înregistrării internaționale:

 Data publicării internaționale:

(30) Prioritate invocată:

(33) Țara:

(32) Data:

(31) Numărul:

* Depozit internațional înregistrat conform Aranjamentului de la Haga, la care România a fost desemnată, publicat în Buletinul Internațional de Desene și Modele, care poate fi consultat integral, inclusiv reprezentările grafice, la Oficiul de Stat pentru Invenții și Mărci. Procurarea Buletinului Internațional de Desene și Modele se poate face prin abonament la Biroul Internațional O.M.P.I. - Geneva, Elveția.

**CERERI DE ÎNREGISTRARE A DESENELOR ȘI MODELELOR,
DEPUSE LA O.S.I.M.**

În cuprins, sunt publicate toate cererile de înregistrare a desenelor și modelelor, depuse la Oficiul de Stat pentru Invenții și Mărci - Serviciul Desene și Modele, pentru care s-au constituit depozite reglementare în lunile noiembrie și decembrie 2008 (cu excepția cererilor pentru care nu s-au achitat taxele legale sau sunt incomplete). **Având în vedere art. 34 din Legea nr. 129/1992 privind desenele și modelele, modificată și completată prin Legea 280/2007**, pentru aceste cereri publicate, **persoana fizică sau persoana juridică îndreptățită la eliberarea certificatului beneficiază, provizoriu, de aceleași drepturi conferite titularului**, în conformitate cu prevederile **art. 30**, până la eliberarea certificatului de înregistrare, cu excepția cazurilor în care cererea de înregistrare a fost respinsă sau retrasă.

Publicarea cererilor internaționale în Buletinul Oficial de Proprietate Industrială - Secțiunea Desene și Modele **se face gratuit, cuprinzând doar datele bibliografice și nu produce efecte juridice**, scopul fiind informarea persoanelor interesate. Depozitele internaționale înregistrate conform Aranjamentului de la Haga, la care România a fost desemnată, sunt publicate în Buletinul de Desene și Modele Internaționale nr. 7/2008. Procurarea Buletinului de Desene și Modele Internaționale se poate face, prin abonament, la Biroul Internațional O.M.P.I. - Geneva, Elveția.

Publicarea datelor bibliografice a depozitelor se va face în ordinea crescătoare a claselor și subclaselor, conform Clasificării Internaționale pentru desene și modele (ediția a VIII -a), conform Aranjamentului de la Locarno.

Dacă **mai multe depozite au aceeași clasă și subclasă**, publicarea datelor bibliografice se va face în **ordinea numărului de înregistrare**.

În conformitate cu **art. 21 din Legea nr. 129/1992 privind desenele și modelele, modificată și completată prin Legea 280/2007**, **orice persoană interesată poate face opoziții** privind înregistrarea desenului sau modelului **în termen de 2 luni de la data publicării acestuia**.

În prezentarea cererilor de înregistrare a desenelor și modelelor, se folosesc codurile INID și codurile țărilor, a căror semnificație este dată la pag. 8 și 10.

CLASA 02 - ARTICOLE DE ÎMBRĂCĂMINTE ȘI MERCERIE

(21) f 2008 0352; (22) 15.08.2008; (43) 17.12.2008;
(71) COBRA SECURITY S.R.L., str. Cernăuți, nr. 27C,
sector 2, București, B 022184, B; (74) **Pides-Șova Dan
Eugen**, str. Valea Buzăului, nr. 10, bl. G30, sc. D, ap. 36,
B 7000, București; (72) Stanciu Nicu; (54) **UNIFORMA ȘI
ÎNSEMNELE DISTINCTIVE COBRA, PENTRU SERVICIU,
INTERVENȚIE, PROTOCOL**; (28) 8; (51) 02-02, 05-04



(21) f 2008 0352 - 1.1



(21) f 2008 0352 - 1.2



(21) f 2008 0352 - 2



(21) f 2008 0352 - 3



(21) f 2008 0352 - 4.2



(21) f 2008 0352 - 4.1



(21) f 2008 0352 - 5.1



(21) f 2008 0352 - 5.2



(21) f 2008 0352 - 6.1



(21) f 2008 0352 - 5.3



(21) f 2008 0352 - 6.2



(21) f 2008 0352 - 6.3



(21) f 2008 0352 - 7.2



(21) f 2008 0352 - 7.1



(21) f 2008 0352 - 8

(21) f 2008 0487; (22) 10.12.2008; (43) 13.12.2008;
(71) S.C. VIPER SPIRIT S.R.L., str. Alexandru Vlahuță, nr. 2,
bl. M50, sc. 3, et. 8, ap. 99, sector 3, București, B 031021, B;
(72) Avîrvarei Dănuț; (54) **TALPĂ PENTRU ÎNCĂLȚĂMINTE**;
(28) 1; (51) **02-04**



(21) f 2008 0487 - 1



(21) f 2008 0488 - 1.3

(21) f 2008 0488; (22) 11.12.2008; (43) 17.12.2008;
(71) S.C. VIPER SPIRIT S.R.L., str. Alexandru Vlahuță, nr. 2,
bl. M50, sc. 3, et. 8, ap. 99, sector 3, București, B 031021, B;
(72) Avîrvarei Dănuț; (54) **BOCANCI/ÎNCĂLȚĂMINTE**; (28) 3;
(51) **02-04**

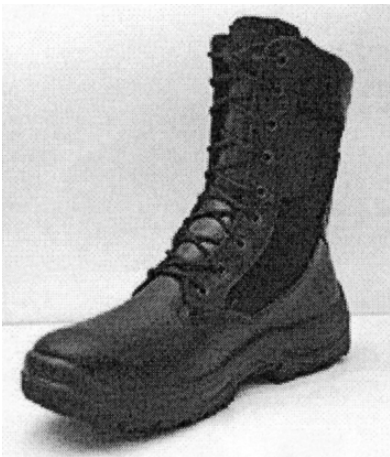

(21) f 2008 0488 - 1.1



(21) f 2008 0488 - 1.4

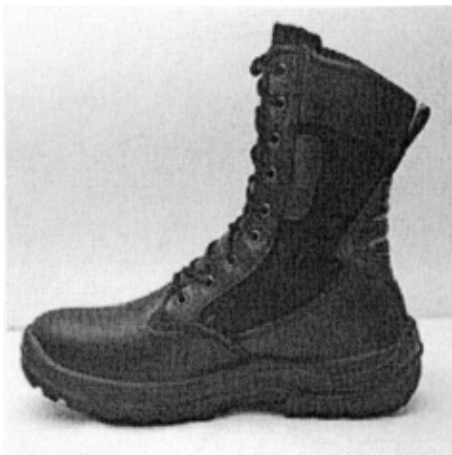

(21) f 2008 0488 - 1.2

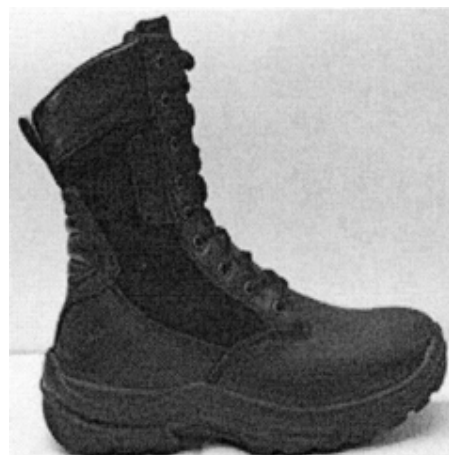

(21) f 2008 0488 - 1.5



(21) f 2008 0488 - 2.1



(21) f 2008 0488 - 2.4



(21) f 2008 0488 - 2.2

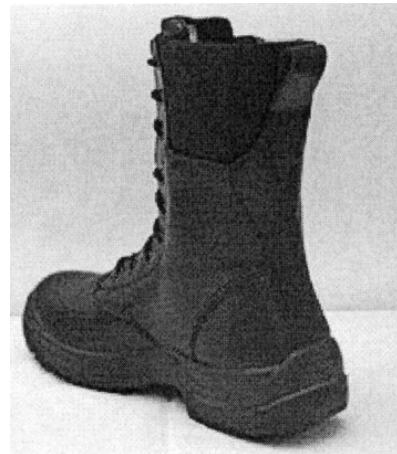

(21) f 2008 0488 - 2.5

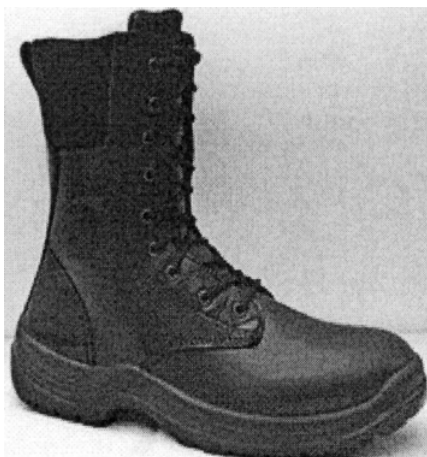

(21) f 2008 0488 - 2.3

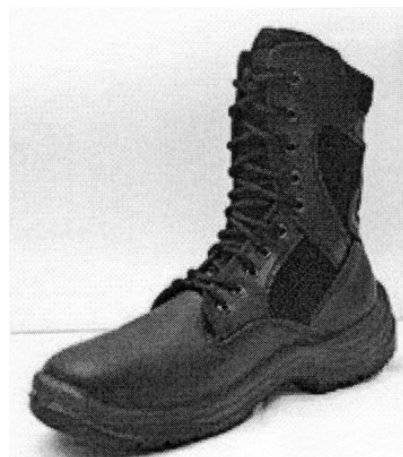

(21) f 2008 0488 - 3.1

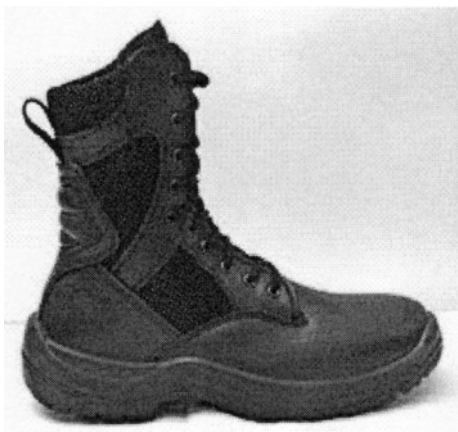

(21) f 2008 0488 - 3.2



(21) f 2008 0488 - 3.4

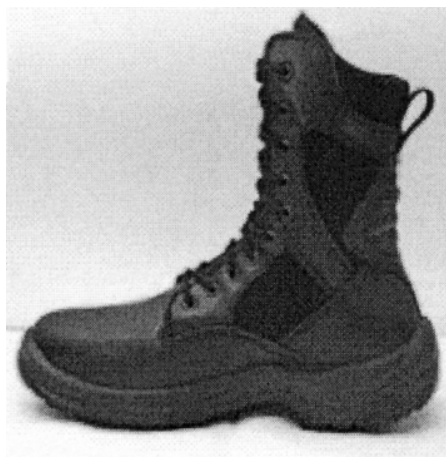

(21) f 2008 0488 - 3.3

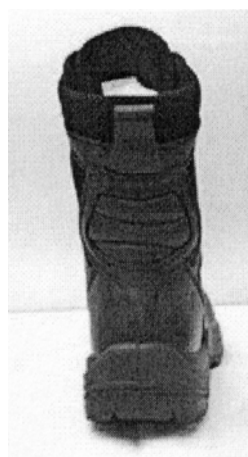

(21) f 2008 0488 - 3.5

CLASA 04 - PERII

(21) f 2008 0499; (22) 18.12.2008; (43) 23.12.2008;
(71) S.C. MAR-INA PRODPREST SRL, str. Saliste, nr. 14,
Galați, GL 800023, GL; (54) **MĂTURĂ METALICĂ PENTRU
STINS INCENDII**; (28) 1; (51) 04-01



(21) f 2008 0499 - 1

CLASA 06 - MOBILIER

(21) f 2008 0367; (22) 02.06.2008; (43) 09.12.2008;
 (71) MACHALKE POLSTERWERKSTATTEN, Burkheimer,
 str. 20, Hochstadt, D 96272, DE; (72) Peter Wernecke;
 (54) FOTOLII; (28) 2; (51) 06-01; (80) DM/070 476/
 02.06.2008/ 29.08.2008

(21) f 2008 0368; (22) 02.06.2008; (43) 09.12.2008;
 (71) MACHALKE POLSTERWERKSTATTEN, Burkheimer,
 str. 20, Hochstadt, D 96272, DE; (72) Steven Schilte;
 (54) CANAPELE; (28) 3; (51) 06-01; (80) DM/070 475/
 02.06.2008/ 29.08.2008

(21) f 2008 0370; (22) 02.06.2008; (43) 09.12.2008;
 (71) MACHALKE POLSTERWERKSTATTEN, Burkheimer,
 str. 20, Hochstadt, D 96272, DE; (72) Sabine Haarmann;
 (54) SCAUN; (28) 1; (51) 06-01; (80) DM/070 445/ 02.06.2008/
 29.08.2008

(21) f 2008 0371; (22) 02.06.2008; (43) 09.12.2008;
 (71) MACHALKE POLSTERWERKSTATTEN, Burkheimer,
 str. 20, Hochstadt, D 96272, DE; (72) Macchalke

Designstudio; (54) CANAPEA; (28) 1; (51) 06-01; (80) DM/070
 444/ 02.06.2008/ 29.08.2008

(21) f 2008 0372; (22) 02.06.2008; (43) 09.12.2008;
 (71) MACHALKE POLSTERWERKSTATTEN, Burkheimer,
 str. 20, Hochstadt, D 96272, DE; (72) Designwerk Fuchs -
 Lausser; (54) SCAUN; (28) 1; (51) 06-01; (80) DM/070 443/
 02.06.2008/ 29.08.2008

(21) f 2008 0373; (22) 02.06.2008; (43) 09.12.2008;
 (71) MACHALKE POLSTERWERKSTATTEN, Burkheimer,
 str. 20, Hochstadt, D 96272, DE; (72) Sohndesign;
 (54) SCAUN; (28) 1; (51) 06-01; (80) DM/070 442/ 02.06.2008/
 29.08.2008

(21) f 2008 0374; (22) 02.06.2008; (43) 09.12.2008;
 (71) MACHALKE POLSTERWERKSTATTEN, Burkheimer,
 str. 20, Hochstadt, D 96272, DE; (72) Muller & Wulff;
 (54) CANAPEA; (28) 1; (51) 06-01; (80) DM/070 440/
 02.06.2008/ 29.08.2008

(21) f 2008 0510; (22) 22.12.2008; (43) 24.12.2008; (71) S.C. DOLPLAST S.R.L., str. Gîrlești, nr. 119, Craiova, DJ 200778, DJ; (74) **Agenție de Consultanță în Proprietate Intelectuală și Transfer Sprânceanu Nicolae**, Gheorghe Nicolae Sisești 96, bl. E2, sc. 1, ap. 8, MH 1500, Drobeta-Turnu-Severin; (72) Bercu Ion; (54) **SCAUNE ȘI MASĂ**; (28) 3; (51) **06-01, 03**



(21) f 2008 0510 - 1



(21) f 2008 0510 - 2



(21) f 2008 0510 - 3.1



(21) f 2008 0510 - 3.2

(21) f 2008 0498; (22) 15.12.2008; (43) 19.12.2008; (71) S.C. NORD ARIN INTERNAȚIONAL S.R.L., localitatea Preluca, comuna Pângărați, NT 617309, NT; (74) **Stoian Ioan - Agenție de Proprietate Industrială și Transfer Tehnologic**, b-dul Republicii, bl. 46, sc. C, ap. 35, 611127, Roman; (72) Crețu Vasile; (54) **MOBILIER**; (28) 4; (51) **06-04**

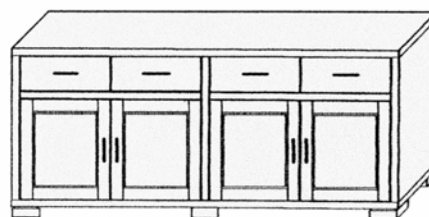

(21) f 2008 0498 - 1

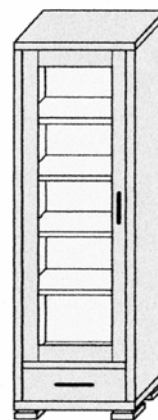

(21) f 2008 0498 - 2

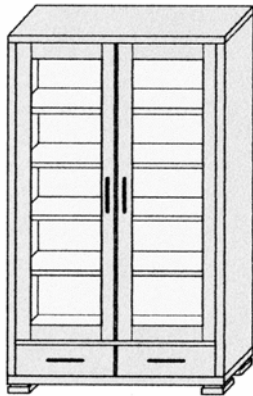

(21) f 2008 0498 - 3



(21) f 2008 0508 - 1.2

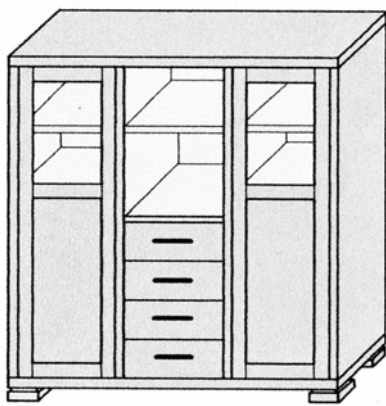

(21) f 2008 0498 - 4



(21) f 2008 0508 - 2.1

CLASA 07 - ARTICOLE DE MENAJ NECUPRINSE ÎN ALTE CLASE

(21) f 2008 0508; (22) 22.12.2008; (43) 24.12.2008; (71) S.C. DOLPLAST S.R.L., str. Gîrlești, nr. 119, Craiova, DJ 200778, DJ; (74) **Agentie de Consultanță în Proprietate Intelectuală și Transfer Sprânceanu Nicolae**, Gheorghe Nicolae Sisești 96, bl. E2, sc. 1, ap. 8, MH 1500, Drobeta-Turnu-Severin; (72) Bercu Ion; (54) **USCĂTOR PENTRU FARFURII ȘI TACĂMURI CU TAVIȚĂ**; (28) 3; (51) 07-01, 05

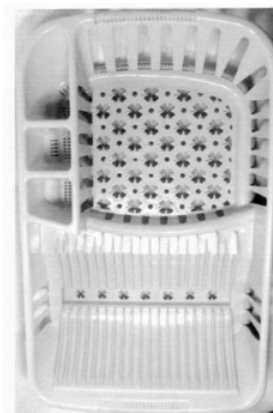

(21) f 2008 0508 - 2.2



(21) f 2008 0508 - 1.1



(21) f 2008 0508 - 3.1

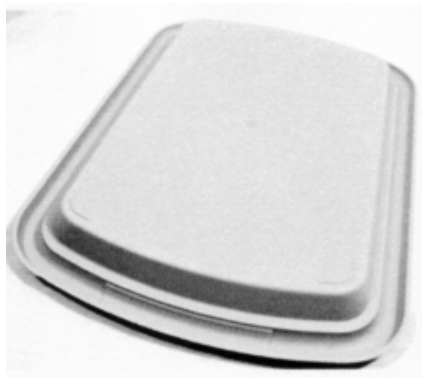

(21) f 2008 0508 - 3.2



(21) f 2008 0489 - 3

(21) f 2008 0376; (22) 04.03.2008; (43) 09.12.2008; (71) MASTRAD S.A., 16 Rue François Truffaut, Paris, F 75012, FR; (72) Mathieu Lion, C/O Mastrad S.A., (54) VAS DE GĂTIT CU ABURI; (28) 1; (51) 07-02; (80) DM/070 332/04.03.2008/ 29.08.2008

(21) f 2008 0489; (22) 11.12.2008; (43) 17.12.2008; (71) S.C. ICOS S.A, str. Bihorului, nr. 6, bl. 8, ap. V, Sibiu, SB 550064, SB; (54) MĂNERE PENTRU TACĂMURI DIN INOX; (28) 4; (51) 07-03



(21) f 2008 0489 - 4



(21) f 2008 0489 - 1

(21) f 2008 0490; (22) 11.12.2008; (43) 17.12.2008; (71) S.C. ICOS S.A, str. Bihorului, nr. 6, bl. 8, ap. V, Sibiu, SB 550064, SB; (54) MAȘINĂ DE MĂCINAT NUCĂ; (28) 1; (51) 07-04



(21) f 2008 0489 - 2

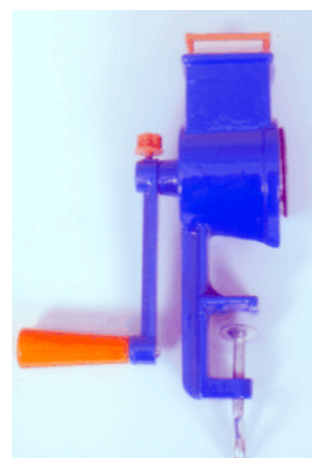

(21) f 2008 0490 - 1.1



(21) f 2008 0490 - 1.2



(21) f 2008 0491 - 1.2



(21) f 2008 0490 - 1.3



(21) f 2008 0491 - 1.3

(21) f 2008 0491; (22) 11.12.2008; (43) 17.12.2008;
(71) S.C. ICOS S.A, str. Bihorulului, nr. 6, bl. 8, ap. V, Sibiu,
SB 550064, SB; (54) **MAȘINĂ DE TOCAT CARNE**; (28) 2;
(51) **07-04**



(21) f 2008 0491 - 1.1



(21) f 2008 0491 - 2.1



(21) f 2008 0491 - 2.2



(21) f 2008 0491 - 2.3

(21) f 2008 0492; (22) 12.12.2008; (43) 18.12.2008;
(71) S.C. STERK PLAST S.R.L., b-dul Aurel Vlaicu, nr. 125,
Constanta, CT 900154, CT; (72) Osman Filis; (54) **BAIȚA ȘI
LIGHEAN**; (28) 3; (51) **07-05, 23-02**



(21) f 2008 0492 - 1

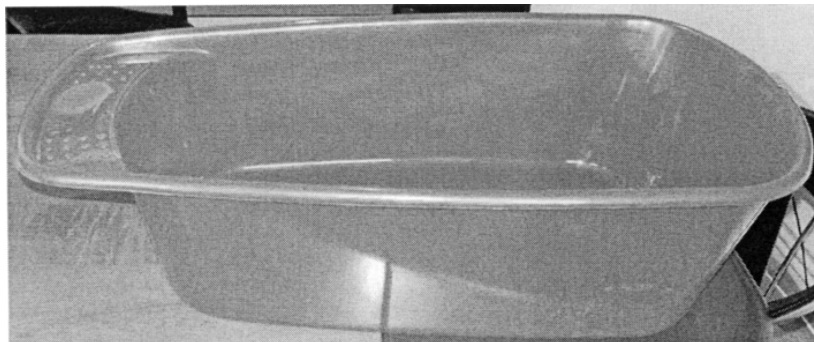

(21) f 2008 0492 - 2.1



(21) f 2008 0492 - 2.2



(21) f 2008 0492 - 3.1



(21) f 2008 0492 - 3.2

(21) f 2008 0509; (22) 22.12.2008; (43) 24.12.2008;
(71) S.C. DOLPLAST S.R.L., str. Gîrleşti, nr. 119, Craiova,
DJ 200778, DJ; (74) **Agenție de Consultanță în Proprietate
Intelectuală și Transfer Sprânceanu Nicolae**, Gheorghe
Nicolae Sisești 96, bl. E2, sc. 1, ap. 8, MH 1500, Drobeta-
Turnu-Severin; (72) Bercu Ion; (54) **GĂLEȚI**; (28) 2; (51) 07-07



(21) f 2008 0509 - 1.1

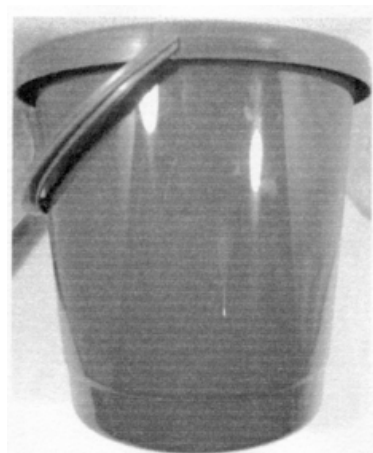

(21) f 2008 0509 - 1.2



(21) f 2008 0509 - 2.1



(21) f 2008 0509 - 2.2

(21) f 2008 0494; (22) 12.12.2008; (43) 18.12.2008;
 (71) S.C. STERK PLAST S.R.L., b-dul Aurel Vlaicu, nr. 125,
 Constanța, CT 900154, CT; (72) Vural Haci; (54) **PÂLNIE**;
 (28) 1; (51) **07-99**



(21) f 2008 0494 - 1

(21) f 2008 0511; (22) 22.12.2008; (43) 24.12.2008;
 (71) S.C. DOLPLAST S.R.L., str. Gîrleşti, nr. 119, Craiova,
 DJ 200778, DJ; (74) **Agenție de Consultanță în Proprietate
 Intelectuală și Transfer Sprânceanu Nicolae**, Gheorghe
 Nicolae Sisești 96, bl. E2, sc. 1, ap. 8, MH 1500, Drobeta-
 Turnu-Severin; (72) Bercu Ion; (54) **ETAJERĂ MODULATĂ**;
 (28) 1; (51) **07-99**



(21) f 2008 0511 - 1.1



(21) f 2008 0511 - 1.2

CLASA 08 - ARTICOLE ȘI UTILAJE CASNICE DE METAL

(21) f 2008 0469; (22) 28.11.2008; (43) 04.12.2008;
 (71) S.C. TALEDI PROD S.R.L., comuna Bărcănești, sat
 Tătărani, nr. 788B, Tătărani, PH 107055, PH; (74) **Cabinet de
 Proprietate Industrială "Lazăr Elena"**, b-dul Unirii Centru,
 bl. C, ap. 12, O.P. 1, C.P. 52, Buzău, BZ 120013, Buzău;
 (72) Dobrică Dragoș Marian; (54) **SUPORT CABLU
 INTERNET**; (28) 2; (51) 08-08



(21) f 2008 0469 - 1

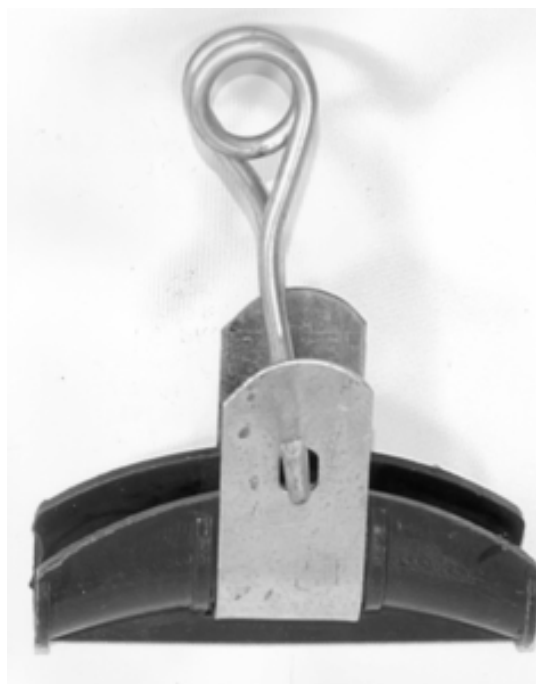

(21) f 2008 0469 - 2

(21) f 2008 0470; (22) 28.11.2008; (43) 04.12.2008;
 (71) S.C. TALEDI PROD S.R.L., comuna Bărcănești,
 sat Tătărani, nr. 788B, Tătărani, PH 107055, PH; (74) **Cabinet
 de Proprietate Industrială "Lazăr Elena"**, b-dul Unirii Centru,
 bl. C, ap. 12, O.P. 1, C.P. 52, Buzău, BZ 120013, Buzău;
 (72) Dobrică Dragoș Marian; (54) **INCHIZATOR BANDA**;
 (28) 1; (51) 08-08



(21) f 2008 0470 - 1

**CLASA 09 - AMBALAJE ȘI RECIPIENTE PENTRU
TRANSPORTUL SAU PĂSTRAREA
MĂRFURILOR**

(21) f 2008 0369; (22) 07.03.2008; (43) 09.12.2008;
 (71) FSHIONTV COM GMBH, Brienner Strasse 21, Munich,
 DE 80333, DE; (72) Adam Lisowski; (54) **BUTELIE DIN
 STICLA**; (28) 1; (51) 09-01; (80) DM/070 447/ 07.03.2008/
 29.08.2008

(21) f 2008 0346; (22) 08.08.2008; (43) 17.12.2008;
 (71) Bucureșcu Roxana Cristina, șoseaua Pantelimon 227,
 bl. 70, sc. A, et. 7, ap. 36 sector 2, București, B 021602, B;
 (72) Bucureșcu Roxana Cristina; (54) **ȘABLON
 MANICHIURA**; (28) 1; (51) 09-03, 28-03



(21) f 2008 0346 - 1.1



(21) f 2008 0346 - 1.2



(21) f 2008 0346 - 1.3

(21) f 2008 0471; (22) 28.11.2008; (43) 04.12.2008; (71) S.C. ARP FARM S.R.L., Murani, nr. 234, Murani, TM 307328, TM; (74) **Cabinet de Proprietate Industrială "Lazăr Elena"**, b-dul Unirii Centru, bl. C, ap. 12, O.P. 1, C.P. 52, Buzău, BZ 120013, Buzău; (72) Petrișor Andrei Romulus; (54) **AMBALAJ**; (28) 1; (51) **09-03**



(21) f 2008 0471 - 1

(21) f 2008 0484; (22) 03.12.2008; (43) 09.12.2008; (71) S.C. VICKY IMOB S.R.L., str. Oituz, nr. 77, Bacău, BC 600252, BC; (74) **Cabinet PI Alecu Bogdan**, str. Lucrețiu Pătrășcanu 2, parter, ap. 2, BC 60204, Bacău; (72) Abu Akil Adrian; (54) **CUTIE PRACTIK**; (28) 1; (51) **09-03**

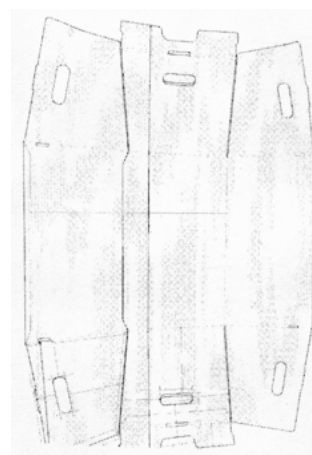

(21) f 2008 0484 - 1

(21) f 2008 0486; (22) 10.12.2008; (43) 13.12.2008;
 (71) S.C. DOBRE & FILII S.R.L., str. Mircea cel Bătrân, piața
 Tomis II, Constanța, CT 900744, CT; (74) S.C. RODALL

S.R.L., Polonă 115, bl. 15, sc. A, ap. 19, sector 1, B 7000,
 București; (72) Piuaru Magdalena; (54) AMBALAJE; (28) 2;
 (51) 09-05



(21) f 2008 0486 - 1



(21) f 2008 0486 - 2

(21) f 2008 0362; (22) 25.08.2008; (43) 19.12.2008;
 (71) Bedelean V. Gligor, str. Principală, nr. 475/A, Mihai
 Viteazu, CJ 407405, CJ; (72) Bedelean V. Gligor;
 (54) ELEMENT DE MANIPULARE ȘI TRANSPORT; (28) 1;
 (51) 09-08



(21) f 2008 0362 - 1.3



(21) f 2008 0362 - 1.4

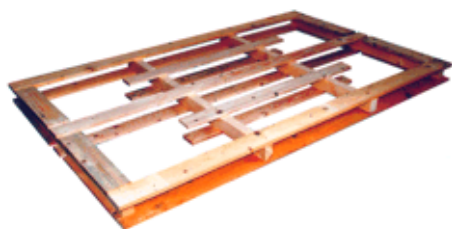

(21) f 2008 0362 - 1.1



(21) f 2008 0362 - 1.2

CLASA 11 - OBIECTE ORNAMENTALE

(21) f 2008 0495; (22) 12.12.2008; (43) 18.12.2008;
 (71) S.C. STERK PLAST S.R.L., b-dul Aurel Vlaicu, nr. 125,
 Constanța, CT 900154, CT; (72) Vural Haci; (54) GHIVECE,
 JARDINIERE ȘI SUPORT GHIVECE; (28) 7; (51) 11-02

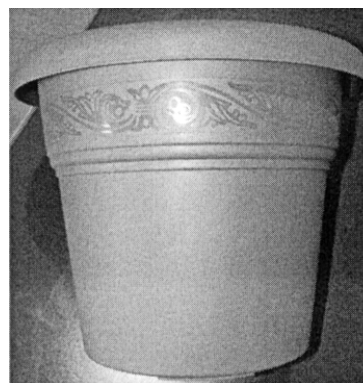

(21) f 2008 0495 - 1



(21) f 2008 0495 - 2

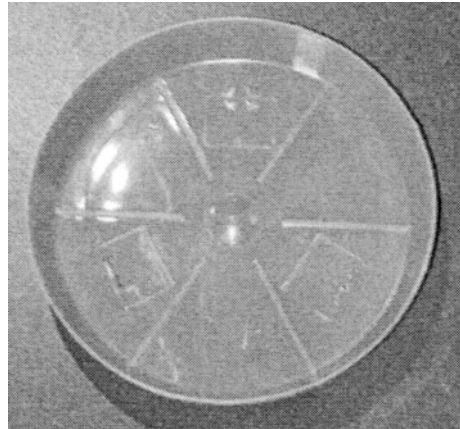

(21) f 2008 0495 - 3

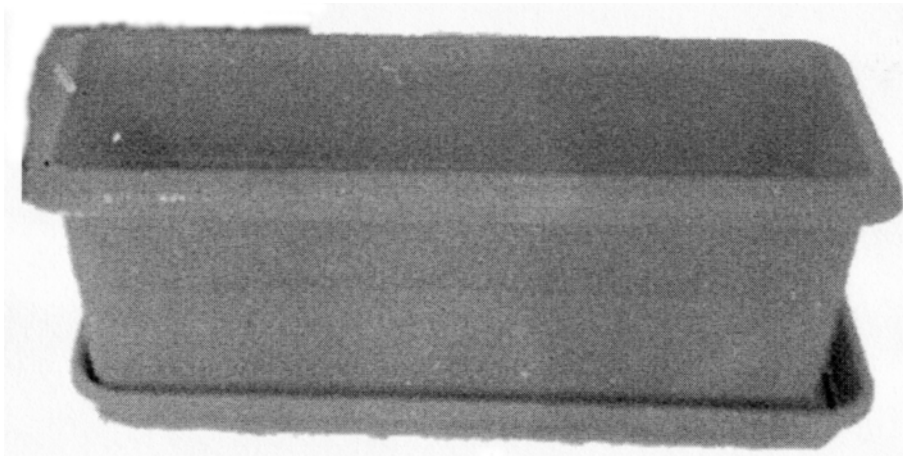

(21) f 2008 0495 - 4

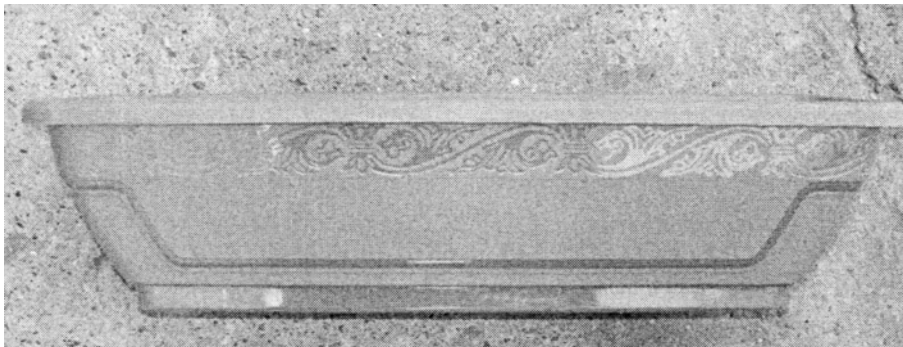

(21) f 2008 0495 - 5

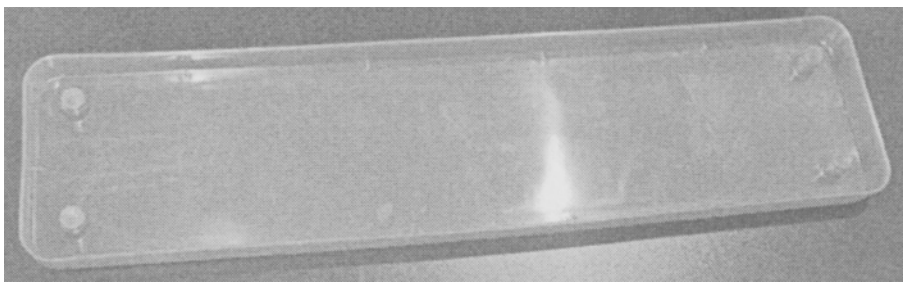

(21) f 2008 0495 - 6

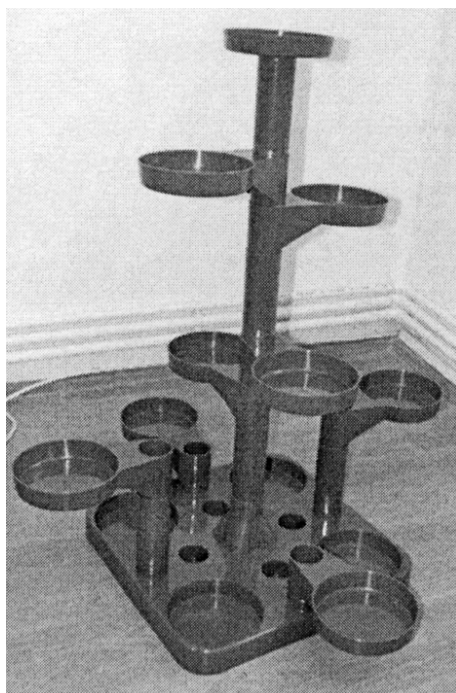

(21) f 2008 0495 - 7

(21) f 2008 0506; (22) 22.12.2008; (43) 24.12.2008;
 (71) S.C. DOLPLAST S.R.L., str. Gîrlești, nr. 119, Craiova,
 DJ 200778, DJ; (74) **Agencie de Consultanță în Proprietate
 Intelectuală și Transfer Sprânceanu Nicolae**, Gheorghe
 Nicolae Sisești 96, bl. E2, sc. 1, ap. 8, MH 1500, Drobeta-
 Turnu-Severin; (72) Bercu Ion; (54) **GHIVECI PENTRU
 FLORI**; (28) 1; (51) 11-02



(21) f 2008 0506 - 1.2



(21) f 2008 0506 - 1.1

CLASA 12 - MIJLOACE DE TRANSPORT ȘI DE RIDICAT

(21) f 2008 0514; (22) 22.12.2008; (43) 24.12.2008;
 (71) REGIA AUTONOMĂ DE TRANSPORT BUCUREȘTI -
 UZINA DE REPARAȚII, str. Dr. Grozovici, nr. 2-4, sector 2,
 București, B 021106, B; (72) Scarlat Mihai; Badea Florin;
 Dohotaru Radu; Ștefan Gheorghe; Cazan Gheorghe; Movanu
 Constantin; Standt Petre; Cazan Adina; Cazacu Mircea;
 Ștefan Daniela; Maxim Mihai; Bulf Valeriu; Vacalie Marian;
 (54) **INTERIOR TRAMVAI CU PODEA COBORĂTĂ**; (28) 4;
 (51) 12-03



(21) f 2008 0514 - 1

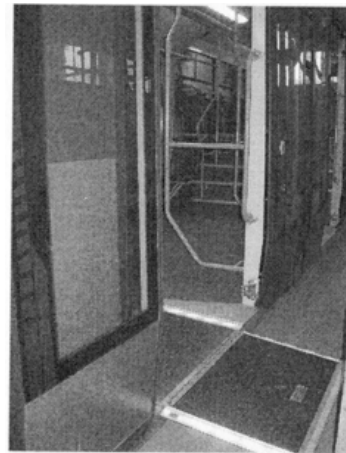

(21) f 2008 0514 - 3



(21) f 2008 0514 - 2



(21) f 2008 0514 - 4

(21) f **2008 0504**; (22) 19.12.2008; (43) 23.12.2008;
(71) S.C. ON MOVE MEDIA S.R.L., aleea Borcea, nr. 6,
bl. 16, sc. D, et. 3, sector 4, București, B 040421, B; (74) **S.C.
ROMINVENT S.A.**, str. Ermil Pangratti, nr. 35, et. 1, sector 1,
B 011882, București; (72) Radu Moldoveanu;
(54) **CAROSERIE AUTOVEHICUL PUBLICITAR**; (28) 1;
(51) **12-08**



(21) f 2008 0504 - 1.1

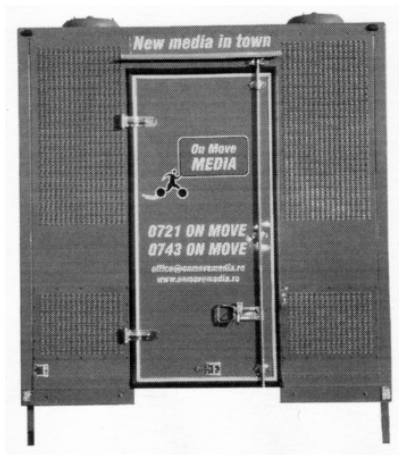

(21) f 2008 0504 - 1.2



(21) f 2008 0504 - 1.3

(21) f 2008 0375; (22) 10.01.2008; (43) 09.12.2008;
 (71) ADAM OPEL GMBH, Adam Opel Haus, Bahnhofplatz,
 Russelsheim, 65423, DE; (74) Michalski Huttermann &
 Partner, Patentanwälte Neur Yollhof 2, DE 40221, Düsseldorf;
 (72) Malcom Ward; (54) SUBANSAMBLURI AUTO; (28) 20;
 (51) 12-16; (80) DM/070 436/ 10.01.2008/ 29.08.2008;
 (30) DE/13.07.2007/40703571.0

**CLASA 13 - APARATE DE PRODUCERE, DISTRIBUȚIE ȘI
 TRANSFORMARE A ENERGIEI ELECTRICE**

(21) f 2008 0344; (22) 06.08.2008; (43) 17.12.2008;
 (71) Oprinca Silviu, str. Panseluțelor, nr. 5, bl. A2, sc. D, et. 2,
 Turda, CJ 3350, Oprinca Pavel Silviu, via Bonaldo Springher,
 nr. 8, Roma, IT 00191, IT; (72) Oprinca Silviu; OPRINCA
 PAVEL SILVIU; (54) CONDUCTOR ELECTRIC; (28) 1; (51)
 13-03

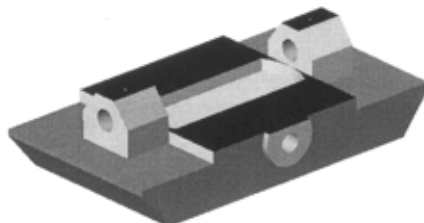

(21) f 2008 0344 - 1

CLASA 14 - APARATE DE ÎNREGISTRARE, DE TELECOMUNICAȚII ȘI PRELUCRARE A INFORMAȚIILOR

bl. R4, sc. 1, et. 2, ap. 5, Galați, GL 6200, GL; (74) **Apostol Salomia**, Reg. 11, Siret 15, bl. E4, ap. 54, GL 6200, Galați; (72) Casleanu Catalin; (54) **INTERFEȚE UTILIZATOR - PRAGMA SALARII**; (28) 2; (51) 14-02

(21) f 2008 0500; (22) 18.12.2008; (43) 23.12.2008; (71) S.C. PRAGMA MANAGEMENT S.R.L., str. Brăilei, nr. 21,

perioada	emaneul barbu		agent focus		difer. de		difer. de		
	1-28-11-2008	28-11-08	target zi	rankus stapan	luna	perioada / z	luna	perioada / z	
volum vanz cu tva	1896,209	95,320	max 2.50 targ	4,067	816,330	42,952	440,058	21,085	
comision vanz cu tva	8,766	345		0	2,875	150	1,682	76	
vanzari cu tva - ruta / zi	973,000	38,280		4,067	675,107	21,236	263,501	16,612	
comision vanzari ruta / zi	9,328	281		122	2,857	90	361	59	
discount calitate	3,337	3,68		0,50	3,57	3,58	2,13	3,78	
cost discount calitate	-0,017	-232		0	-2,230	-125	-1,037	-72	
Rabat comercial	1,730	0		0	739	0	0	0	
Cost rabat comercial	-43	0		0	-17	0	0	0	
incasari	1607,869	91,482		1,060	656,104	13,590	319,490	28,122	
comision incasari	358	8		2	84	2	40	4	
facturi cu termen depasit > 0 zile	14,200,472	929,460		26,154	4,622,209	944,171	1,083,627	123,439	
cost facturi termen depasit > 0 zile	-3,593	-205		-85	-1,382	-96	-514	-51	
facturi cu termen depasit > 30 zile	4,009,719	190,548		333	45,672	2,574	21,963	2,583	
cost facturi termen depasit > 30 zile	584	-25		1	-44	-3	-21	-4	
facturi cash-termen dep 8 zile	2,093	334		0	0	0	0	0	
cost facturi cash-termen dep 8 zile	-6	-1		0	0	0	0	0	
facturi retur	8,676	51		0	4,855	0	1,119	61	
cost facturi retur	-202	0		0	-60	0	-22	0	
venit brut vanzari (1)	4,368	183		69	1,892	39	1,119	42	
target valoare zi	zi	107,797	3,815	3,815	zi	37,787	zi	17,609	
bonus la val zi "x" < 50% - "y" > 100%	500,00	75,00	50,00	50,00	25,00	12,50	25,00	12,50	
target valoare perioada	perioada	1,960,308	78	3,815	perioada	766,732	perioada	362,176	
bonus target valoare, min50% - max 100%	548,06	27,36	0,70	0,00	290,00	290,00	250,00	275,00	
target nr clienti	perioada	747	60	117	769	50	331	369	
bonus target nr clien.	0,00	-0,00	10,00	-5,00	5,00	-20,00	5,00	20,00	
target nr comenzi	zi	162	15	17	zi	-8	zi	40	
bonus targ. nr comenzi	237,50	8,00	10,00	10,00	8,00	28,00	5,00	40,00	
target nr skutoom	zi	7	24	9	zi	20	zi	12	
bonus target nr sku/coo	-675,00	-25,00	25,00	-12,50	-250,00	-12,50	-250,00	-12,50	
venit brut calitate (2)	698	83		43	98	14	288	14	
volum vanz. brandi cu tva	487,779	27,001	oil & domestic	98	oil & domestic	66,098	2,365	rama	43,393
comis vanz. brandi cu tva	88	0		4		43	2		40
volum vanz. brandi cu tva	208,438	14,522	deco polibag	0	deco polibag	25,084	691	delena	202,338
comis vanz. brandi cu tva	180	5		0		11	1		71
volum vanz. brandi cu tva	30,603	754	sku delibol	0	sku delibol	224	36	sku delibol	0
comis vanz. brandi cu tva	15	1		0		1	0		0
venit brut brand focus (3)	281	16		4	94	3	112	6	
venit vanz total (1+2+3)	5,256	280		107	1,108	47	1,206	81	
venit net total	3,732	139		73	782	39	1,069	49	
venit brut vanz perioada - oct	5,418								
venit net vanz perioada - oct	4,686								
venit brut vanz. mediu	5,577								
venit net vanz. mediu	4,143								
salaria obit garantat : 3.520	3,520								
salarie net- garantat : 2.500	2,499								
salaria brut final	5,837								
salaria net final	4,143								
venit brut vanz luna - oct	6,413								
venit net vanz luna - oct	4,573								

nume agent perioada	target	target	target	target	virgul	virgul	ionut stefan	ionut stefan
	k.a.g.	k.a.g.	s.d.	s.d.	1-28-11-08	28-11-08	1-28-11-08	28-11-08
cost rabat comercial	lua	1-28-11-08	lua	1-28-11-08	-36	-23	-157	-19
credit in termen					0	0	0	0
cost credit in termen					0	0	0	0
incasari					90,380	0,141	107,802	6,296
comision incasari					152	16	181	11
facturi cu termen depasit > 0 zile:					517,511	38,510	323,938	19,563
cost fact termen depasit > 0 zile					-720	-74	-710	-7
facturi cu termen depasit > 30 zile:					3,460	173	3,408	46
cost fact termen depasit > 30 zile					-118	0	-43	2
facturi cash-termen dep > 8 zile					0	0	0	0
cost facturi cash-termen dep > 8 zile					0	0	0	0
facturi retur					0	0	180	0
cost facturi retur					0	0	-22	0
venit brut vanzari (1)					628	-67	1,428	326
target valorie zi	zi		zi		zi	6,854	zi	6,711
bonus tg val zi " " < 80% --- " " > 100%		50,00		50,00	100	-50	300	50
target valorie perioada	perioada		perioada		137,071	6,854	134,228	6,711
bonus targ valorie,min 90% - max 110%	500,00	500,00	500,00	500,00	0	0	452	452
target nr clienti	40	40	160	160	perioada	46	perioada	107
bonus target nr clien.		10,00		10,00	200,00	10,00	-120,00	-10,00
target nr comenzi	zi	8	zi	16	zi	9	zi	16
bonus targ. nr comenzi		10,00		10,00	200,00	10,00	100,00	10,00
target nr sku/com	zi	18	zi	12	zi	9	zi	5
bonus target nr sku/com		25,00		25,00	-130,00	-10,00	-60,00	-10,00
venit brut calitate (2)					376	-49	672	492
volum vanz. rama cu tva					9,443	482	5,651	65
volum vanz. rama cu tva					36	2	24	0
volum vanz. delma cu tva					39,461	36	64,720	10,783
comis vanz. delma cu tva					58	0	107	18
volum vanz. Sku delibol cu tva					0	0	51	0
comis vanz. Sku delibol cu tva					0	0	2	0
venit brut brand focus (3)					94	2	133	18
venit brut total (1+2+3)					1,093	-105	2,234	838
venit net					817	0	1,608	636
venit brut perioada - octombrie					2,379	135	3,423	156
venit net perioada - octombrie					2,126	133	2,442	147
venit brut vanz. mediu					2,038	15	2,829	496
venit net vanz. mediu					1,472	13	2,021	392
salariu brut garantat :	1,044	1,044	1,044	1,044	1,044	87	1,044	97
salariu net: garantat :	1,400	1,408	1,400	1,408	1,405	67	1,405	67
salariu brut final:					2,038	97	2,829	496
salariu net final:					1,472	67	2,021	392
venit brut vanz luna - octombrie					2,379	-	3,423	
venit net vanz luna - octombrie					2,126	-	2,442	

(21) f 2008 0500 - 2

(21) f 2008 0501; (22) 18.12.2008; (43) 23.12.2008; (71) S.C. PRAGMA MANAGEMENT S.R.L., str. Brăilei, nr. 21, bl. R4, sc. 1, et. 2, ap. 5, Galați, GL 6200, GL; (74) Apostol

Salomia, Reg. 11, Siret 15, bl. E4, ap. 54, GL 6200, Galați; (72) Casleanu Cătălin; (54) INTERFEȚE UTILIZATOR - PROGRAM PRAGMA CSS; (28) 35; (51) 14-02

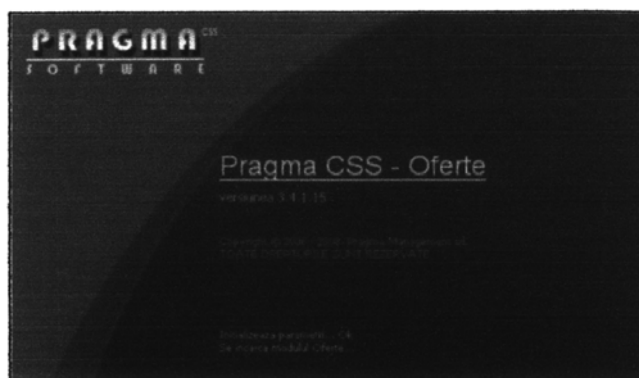

(21) f 2008 0501 - 1

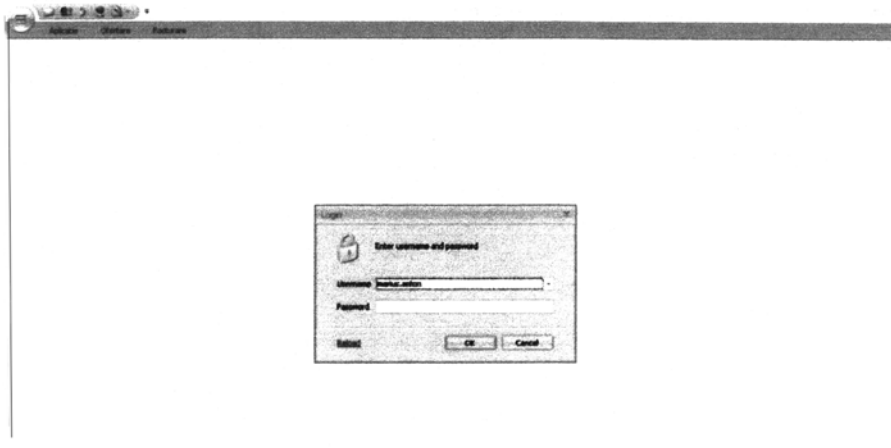

(21) f 2008 0501 - 2

Pragma CSS Oferte - 3.4.1.15

Lista de mesaje (17900 mesaje) x Lista de oferte x Rest de livrat Clienti extra termen

Drag a column header here to group by that column

numar	data	client	valoare	y...	ter...	plata	vol...	d.o.	ingher tc	...	tip oferta	stare ap...	d.l.	data aprovi
283331	2 15.12.08 12:49	EMERGOSERV s.r.l.	2,386.29	LEI	60 zile ap	5 zile	0.00%	George Ciobanica	CT	CT	asteptare		11.75%	
283335	1 15.12.08 12:53	VILKAP s.r.l.	2,337.32	LEI	45 zile bo av...	4 zile	9.00%	Mihai Tenase	BV	BV	facturata	aprovisionata	9.75%	15.12.08 12
282357	3 15.12.08 13:00	CUEBAC s.a.	-91.89	LEI	30 zile op	6 zile	14.71%	Ionut Cerguta	BC	BC	retur facturat		8.00%	
283336	1 15.12.08 13:00	LETS GO SPORTWEAR s.r.l.	682.52	LEI	30 zile bo av...	0 zile	4.00%	Cosmin Bratoloveanu	DJ	DJ	facturata	aprovisiona...	4.00%	15.12.08 13
283258	2 15.12.08 13:06	ROTEX TRANSILVANIA GROUP s.r.l.	812.22	LEI	0 zile numerar	10 zile	2.50%	Robert Andacs	CJ	CJ	neconfirmata		6.75%	
283337	1 15.12.08 13:10	ELMET PRODEX s.r.l.	828.81	LEI	60 zile bo av...	5 zile	8.00%	Adrian David	CT	CT	aprovisiona...	aprovision...	8.00%	15.12.08 1
283338	1 15.12.08 13:14	PROFINSTAL s.r.l.	151.68	LEI	60 zile cec av...	10 zile	3.00%	Ionut Cerguta	BC	BC	facturata	aprovisionata	3.00%	15.12.08 13

Record 35483 of 35483

no.	cod tehnic	denumire	cant...	pret unitar	valoare	producator	pret standard	disc...	disc...	disc...	pret st...	pret cal...	y...
1	7176011050300	CY 5x10	m	23	11.3880	260.7924 ICME ECAB	12.781	0.00%	2.51%	9.00%	11.3880	19.8816	LEI
2	71760111716300	CY 5x10	m	23	11.3880	260.7924 ICME ECAB	12.781	0.00%	2.51%	9.00%	11.3880	19.8816	LEI
3	71760170060300	CY 3x25+16	m	30	20.3245	609.735 ICME ECAB	22.9096	0.00%	2.51%	9.00%	20.3245	39.6514	LEI
4	WP71Z	Interrupator simplu	buc	17	3.05	51.85 SCHNEIDER	3.6427	0.00%	2.51%	14.116%	3.05	4.32	LEI
5	71760170256100	CY 3x25+16	m	120	26.6707	3.200.494 ICMF ECAB	30.0631	0.00%	2.51%	9.00%	26.6707	52.0327	LEI

(21) f 2008 0501 - 3

Pragma CSS Oferte - 3.4.1.15

Lista de mesaje (17900 mesaje) x Lista de oferte x Rest de livrat Clienti extra termen

Received

Refers...	Category	Client	From	Subject	Received	Modified	Id
274884	anulare	CONTAUDET CEREA...	George Ciobanica	Oferta 274884-1.CT necesita parola pentru anular...	15.12.2008 09:48:19	15.12.2008 09:43:37	35956
282314	anulare	VIDEO MAGAZIN AL...	George Ciobanica	Oferta 282314-1.CT necesita parola pentru anulor...	15.12.2008 09:41:04	15.12.2008 09:43:23	35957
283251	limita credit	DNK DECOR s.r.l.	Mihai Pirvanescu	Oferta 283251-1.B necesita parola pentru confirm...	15.12.2008 09:42:23	15.12.2008 09:42:40	35958
283252	limita credit	ITALY CONSTRUCTI...	Constantin Juganaru	Oferta 283252-1.B necesita parola pentru confirm...	15.12.2008 09:44:20	15.12.2008 10:14:26	35964

Record 19097 of 19097

From: Constantin Florin To: undisclosed
Subject: Oferta 283353-1.BC necesita parola pentru confirmare varianta oferta

ELECTRO TEST s.r.l., 283353-1.BC

- Limita credit: 0 ron
- Rest limita: -22,555 ron
- Credit extra: 0 ron
- Data extra: -
- Valoarea oferta: 854 ron

(21) f 2008 0501 - 4

Pragma CSS Oferte - 3.4.1.15

Aplicatie Ofertare Facturare

Lista de mesaje (17902 mesajuri) Lista de oferte Rest de brat Clienti extra termen

Drag a column header here to group by that column

numar	data	client	telefon	contact	adresa	valoare	Val...	ter...	plata	Inghier tc	...	tip o
283219	15.12.08 09:09	CLUBAC s.a.	0723.650.1...	dl. Doru Nicorovici	Com.Leteza Veche nr.454	311.04	LEI	30 zile	op	Ionut Cerguta	BC	BC aprc
280064	7 15.12.08 09:13	ELECTRIC-COMPANY s.a.		dl. dl. Doru Ilas	str.Husului nr.104	814.23	EURO	30 zile	op	Ionut Dascalescu	BC	BC aprc
283227	1 15.12.08 09:14	TEST PRIMA s.r.l.			str.Petru Reres nr.59	101.96	EURO	60 zile	bo av...	Gabriel Rusu	IS	IS aprc
283233	1 15.12.08 09:21	TOTAL SERV ELECTRIC s.r.l.		dl.George Bosne	str.Manas nr.29	653.71	LEI	60 zile	bo av...	Nicolae Ilie	B	B fact
283234	1 15.12.08 09:21	GENIUS COMP s.r.l.			str.Lunca Bradului nr.1,s...	888.25	LEI	30 zile	op	Mihai Crestu	B	B fact
283235	1 15.12.08 09:23	ELECTRIC DALINA s.r.l.			Valca Lupului	42.65	LEI	45 zile	cec a...	Bogdan Ponduchi	IS	IS aprc
283245	1 15.12.08 09:36	ELECTROFIT s.r.l.			str.AL.Marghiloman nr.15	1,293.90	LEI	30 zile	op	Ciprian Ciucu	GI	GI fact

Record 1096 of 1110

no	cod tehnic	denumire	carct...	pret unitar	valoare	producator	barc...	set/un	rest...	apr...	stoc...	rez...	stoc...	rez...
5	2001012	Data ECO 100x100 gusa gri d.	buc	50	2.5720	133.64 OBO BETTERMANN		1	1	30	12	0	0	220

(21) f 2008 0501 - 5

Pragma CSS Oferte - 3.4.1.15

Aplicatie Ofertare Facturare

Lista de mesaje (17902 mesajuri) Lista de oferte Rest de brat Clienti extra termen

Drag a column header here to group by that column

id	denumire	telefon	contact	adresa	limita credit	rest limita	extra termen	data extra t...
11	ARCELORMITTAL GALATI s.a.		dna. ing. Viorica Domnitzeanu	str. Smardan, nr.1	2,500,000	1,513,029	403,737	15.11.2003
16	CRIOMEC s.a.			drum de Centura nr.63	2,500,000	2,420,212	1,975	23.11.2008
32	ICMRS s.a.		dl. ing. Relu Cotoi	str. Smardan, nr.1	2,500,000	2,454,495	20,198	12.11.2008
37	EEKELS ROMANIA s.r.l.		dna. ing. Anca Maria Nenciu	str.AL.Moruzzi ,nr.132	534,000	471,623	2,890	10.12.2008

Record 3 of 439

id	seria	numar	data	scadenta	mod.plata	Inghier tc	total	achitat	rest	valoare rest
6964	GLXFO	6889810	31.01.2005	02.03.2005	op	GL ZLucian Fluturu	7,811,012	7,811,012	0.0001	0.00
7263	GLXFO	6889810	31.01.2005	02.03.2005	op	GL ZLucian Fluturu	854,3637	854,3636	0.0001	0.00
7086	GLXFO	6889702	21.01.2005	07.03.2005	op	GL ZFlorin Moise	401,1707	401,1705	0.0001	0.00
7087	GLXFO	6889703	21.01.2005	07.03.2005	op	GL ZFlorin Moise	4,556,1543	4,556,1541	0.0002	0.00
7428	GLXFO	6889894	09.02.2005	11.03.2005	op	GL ZLucian Fluturu	883,1433	883,1432	0.0001	0.00
7751	GLXFO	6889060	23.02.2005	25.03.2005	op	GL ZFlorin Moise	9,586,5222	9,586,5221	0.0001	0.00

(21) f 2008 0501 - 6

Pragma CSS Oferte - 3.4.1.15

Aplicatie Ofertare Facturare

Mesaja Parola Connectare Login Look & Peel Administrare Nomenclatoare

Conditii de plata Metode de livrare Documente insolitoare

11	ARCELORMITTAL GALATI s.a.		dna. ing. Viorica Domnitzeanu	str. Smardan, nr.1
16	CRIOMEC s.a.			drum de Centura nr.63
32	ELECTROSISTEM s.r.l.			str. Stefan cel Mare, nr.2
32	ICMRS s.a.		dl. ing. Relu Cotoi	str. Smardan, nr.1
37	EEKELS ROMANIA s.r.l.		dna. ing. Anca Maria Nenciu	str.AL.Moruzzi ,nr.132

Record 3 of 439

id	seria	numar	data	scadenta	mod.plata	Inghier tc
6964	GLXFO	6889810	17.01.2005	16.02.2005	op	GL ZFlorin Moise
7263	GLXFO	6889810	31.01.2005	02.03.2005	op	GL ZLucian Fluturu
7086	GLXFO	6889702	21.01.2005	07.03.2005	op	GL ZFlorin Moise

(21) f 2008 0501 - 7

Pragma CSS Oferte - 3.4.1.15

Oferte noua Lista ofertelor Rest livrare Cautare oferta Catalog produse Stoc produse Miscare produse Modificari stocuri Crea valoare

11	ARCELORMITTAL GALATI s.a.	dna. Ing. Viorica Domnibeanu	str. Smeardan, nr.1	2,500,000	1,513,029	403,737	15.11.2003
16	CRIO MEC s.a.		drum de Centura nr.63	2,500,000	2,420,212	1,975	23.11.2008
32	ELECTROSISTEM s.r.l.		str. Stefan cel Mare nr. 2	200,000	200,000	7,000	19.11.2008
32	ICMRS s.a.	cl. Ing. Ralu Cotoi	str. Smeardan, nr.1	2,500,000	2,454,495	20,198	12.11.2008
37	EEXELS ROMANIA s.r.l.	dna. Ing. Anca Maria Nencu	str. Al. Moruzi, nr. 132	534,000	471,623	2,898	10.12.2008

Record 3 of 439

id	serie	numar	data	scadenta	mod.plata	inginer bz	total	achitat	sold	valoare retur
6964	GLXFO	6089702	21.01.2005	07.03.2005	op	GL ZFlorin Moise	7,811.0124	7,811.0123	0.0001	0.00
7263	GLXFO	6099810	31.01.2005	02.03.2005	op	GL ZLucian Flutaru	854.3637	854.3636	0.0001	0.00
7086	GLXFO	6089702	21.01.2005	07.03.2005	op	GL ZFlorin Moise	401.1707	401.1706	0.0001	0.00
7087	GLXFO	6089703	21.01.2005	07.03.2005	op	GL ZFlorin Moise	4,556.1543	4,556.1541	0.0002	0.00

(21) f 2008 0501 - 8

Pragma CSS Oferte - 3.4.1.15

Lista de mesaje (17900 necitite) Lista de oferte Rest de livrat Clienti extra termen **new.1 - CELLULAR ONE s.r.l.**

General Plata & livrarea Alte detalii

oferta: NEW.1 client: CELLULAR ONE s.r.l. disc.mare: 0.00%

data: 15.12.2008 14:42:16 reg.com./cod fiscal: 99/132/2002 RO14547831 disc. oferta: 0.00%

valabilitate: 0 adresa: str. Gradina Publica nr.6 lim. credit: 112,000.00

cota tva: 19 contul: RO62380046014295960001 rest lim. credit: 112,000.00

valuta: banca: BCR Braila extra termen: 0.00

data livrare: [aprovisionare] contact / telefon:

cod tehnic	denumire	cant...	pret u...	valoare	tva	producator	pret c...	pret st...	discou...	discou...	discou...	pret st...	discou...

(21) f 2008 0501 - 9

Pragma CSS Oferte - 3.4.1.15

Lista de mesaje (17900 necitite) Lista de oferte Rest de livrat Clienti extra termen **new.1 - CELLULAR ONE s.r.l.**

General Plata & livrarea Alte detalii

tip plata: driver:

plata descriere / termen: 30 cap:

metoda de livrare: bi / ci sr-nr:

contact / telefon: eliberat de / data:

adresa livrare: str. Gradina Publica nr.6 masina:

documente livrat/raze:

cod tehnic	denumire	cant...	pret u...	valoare	tva	producator	pret c...	pret st...	discou...	discou...	discou...	pret st...	discou...

(21) f 2008 0501 - 10

Fragma CSS Oferte - 3.4.1.15

Aplicatie Ofertare Facturare

Lista de mesaje (17900 recibite) Lista de oferte Lista Produce x

cod	denumire	...	pret...	pret ac...	pret...	v...	stoc...	rez...	vala...	produsor	observati	...	dispo...	stoc	rez...
7180080810100	MYM 4x1.5	m	2.5435	2.162	3.203	LEI	0	0	47 zile	100	1	ICME ECAB	Ins				
71800915080400	MYM-M 7x1.5	m	5.69	4.8365	7.1652	LEI	0	0	47 zile	100	1	ICME ECAB	Ins				
71800915180400	MYM-M 7x2.5	m	8.823	7.4996	11.1105	LEI	0	0	47 zile	1	1	ICME ECAB	Ins				
71800109180300	MYM 4x6 (HOSW-F)	m	8.6572	7.5266	10.7551	LEI	3,000	0	47 zile	100	1	ICME ECAB	Ins				
71800109280300	MYM 4x10 (HOSW-F)	m	15.0944	12.8302	19.0077	LEI	0	0	47 zile	100	1	ICME ECAB	Ins				

(21) f 2008 0501 - 11

Fragma CSS Oferte - 3.4.1.15

Aplicatie Ofertare Facturare

Lista de mesaje (17900 recibite) Lista de oferte Lista Facturi clienti x

data =

id	zona	numar	data	client	Inginer ic	pl...	ter...	valoare	valoare tra	total	rest de achitat	tip do...	data operari	ob...
10831	DJ008	74347	15.12.2008	DJ LETS GO SPORTWEAR s.r.l.	Cosmin Bratoloveanu	bo a...	30 zile	682.28	129.63	811.91	811.91	Factura	15.12.08 13:02:54	
4932	CJ008	73356	15.12.2008	CJ DORA WALL s.r.l.	Mihai Rusu	bo a...	7 zile	2,130	404.7	2,534.7	2,534.7	Factura	12.12.08 16:08:29	
4933	CJ008	73357	15.12.2008	CJ ROTEX TRANSILVANIA GROUP s.r.l.	Robert Andacs	ram...	0 zile	194	36.86	230.86	230.86	Factura	15.12.08 08:16:19	
4934	CJ008	73358	15.12.2008	CJ DENNER COMPLEX s.r.l.	Mihai Rusu	bo a...	45 zile	142.87	27.14	170.01	170.01	Factura	15.12.08 09:09:06	
4935	CJ008	73359	15.12.2008	CJ HANCOBLOC s.r.l.	Alin Harabagiu	bo a...	0 zile	150.26	26.95	177.31	177.31	Factura	15.12.08 09:37:58	
4936	CJ008	73360	15.12.2008	CJ ENERCOM s.r.l.	Alin Harabagiu	op	30 zile	290	55.1	345.1	345.1	Factura	15.12.08 09:38:22	
4938	FJ008	73361	15.12.2008	CJ FRITZCH s.r.l.	Robert Andacs	ram...	30 zile	54	10.76	64.76	64.76	Factura	15.12.08 13:17:17	

cod fabric	denumire	...	can...	pret unit...	valoare	valoare...	discount	discout...	produsor	sa...	ba...	sto...	rez...	
1	TR-PVC-18	Tub rigid PVC (3m/buc)	m	150	0.24	36	6.84	7.00%	7.6923%	FLORY LIGHTING	3	100	799	0
2	KO 100	Doza distributie zidarie 107X107X50 mmf + capac	buc	25	2.06	51.5	9.79	-1.26%	0%	KOPOS ELECTRO	1	100	27	0
3	87150027196910	Sticl ESaver 6V 20W 827 E27	buc	4	12.67	51.48	9.78	-0.25%	0%	PHILIPS LIGHTING LAMPS	1	1	3	0

(21) f 2008 0501 - 12

Fragma CSS Gestione - 3.4.1.9

Raportare

Client	Item	#	Subiect	Receput	Realizat	id	i
MBB CONSTRUCTII...	Petruș Tepeșu	15	Oferta 282483.1.8 necesita parola pentru confim...	12.12.2008 11:43:29	12.12.2008 11:22:29	35790	
UNICOM GSYS s.a.	Nicolae Ilie	8	Notificare inregistrare nr furnizor 78089-9629	12.12.2008 11:41:04	12.12.2008 11:41:04	35795	
SARADY NAVALER s...	George Ciabanka	CT	Oferta 282927.1.8 necesita parola pentru confim...	12.12.2008 11:41:54	12.12.2008 11:47:29	35796	
DONALAPI s.r.l.	Adrian David	CT	Oferta 282928.4.CT necesita parola pentru confi...	12.12.2008 11:48:55	12.12.2008 11:51:15	35798	
MBB CONSTRUCTII...	Petruș Tepeșu	15	Oferta 282998.1.CT necesita parola pentru confi...	12.12.2008 11:55:02	12.12.2008 11:56:45	35800	
CH TRANSELECTRI...	Adrian Macanuș	CT	Oferta 282483.1.8 necesita parola pentru confim...	12.12.2008 12:01:00	12.12.2008 12:04:49	35802	
TOTAL SERV ELECTR...	Nicolae Ilie	B	Oferta 282725.1.CT necesita parola pentru confi...	12.12.2008 12:11:22	12.12.2008 12:20:21	35804	
DELTA ROP s.a.	Andrei Chica-Rusu	GL	Oferta 282936.1.8 necesita parola pentru confim...	12.12.2008 12:46:45	12.12.2008 12:41:05	35806	
ARCTIC s.a.	Adrian Ghidescu	B	Oferta 282945.1.8 necesita parola pentru confim...	12.12.2008 12:58:35	12.12.2008 13:04:15	35810	
HAPERIC G. CATALI...	Constantin Florescu	BC	Notificare inregistrare nr furnizor 78089-9647	12.12.2008 12:59:21	12.12.2008 12:59:21	35811	
SIRIV TITU s.a.	Adrian Ghidescu	B	Oferta 282949.1.8C necesita parola pentru confi...	12.12.2008 13:21:44	12.12.2008 13:24:09	35814	
TOTAL SERV ELECTR...	Nicolae Ilie	B	Oferta 282959.1.8 necesita parola pentru confim...	12.12.2008 14:18:14	12.12.2008 14:21:13	35816	
TOTAL SERV ELECTR...	Nicolae Ilie	B	Oferta 282926.1.8 necesita parola pentru confim...	12.12.2008 14:18:57	12.12.2008 14:21:41	35817	

Prin: Daniel Barboiușcu - Tel: unde este
 Subject: Oferta 282718.9.03 necesita parola pentru confirmarea valorii ofertei.

TIAB Craiova s.a., 282718.9.03

1. Limita credit: nu are
 2. Masa facturi: 0.00%

(21) f 2008 0501 - 13

Pragma CSS Gestune - 3.4.1.9

Aplicatie Documente Vanzari Rapoarte

Mesaje Parola Connectare Login Look & Feel

Conditii de plata Metode de livrare Documente insotitoare

Seri numerice Gestuni

Catalog produse Stoc produse Miscare produse

Curs valutar Oferte transfer Oferte aprovisionare Comenzi

Exporta datele in Fox Export

ID	Statut	Tip	Descriere	Nume	Tip	Comentarii	Actiuni
262403	1	termen livrare	MBB CONSTRUCTII ...	Petrus Tepehus	IS	Oferta 262403.1.IS necesita parola pentru modifi...	12
9629	B...	nir furnizor			B	Notificare inregistrare nir furnizor '808N-9629'	12
283027	1	limita credit	UNICOM OSYS s.a.	Nicolae Ilie	B	Oferta 283027.1.B necesita parola pentru confirm...	12
282928	4	limita credit	SARADY NAVALEX s...	George Ciobanica	CT	Oferta 282928.4.CT necesita parola pentru confir...	12
282998	1	limita credit	DONALAM s.r.l.	Adrian David	CT	Oferta 282998.1.CT necesita parola pentru confir...	12
262403	1	termen livrare	MBB CONSTRUCTII ...	Petrus Tepehus	IS	Oferta 262403.1.IS necesita parola pentru modifi...	12
282726	1	limita credit	CN TRANSELECTRIC...	Adrian Mocanu	CT	Oferta 282726.1.CT necesita parola pentru confir...	12

(21) f 2008 0501 - 14

Pragma CSS Gestune - 3.4.1.9

Aplicatie Documente Vanzari Rapoarte

Factura noua Incasare noua Lista de Incasari

Nir nou - Lista de facturi profume Lista de clienti

Aviz nou - Lista de avize Generare aviz Lista intrari avize

Bon consum Deteriorate Lipsa tr Expirate Surplus tr

ID	Statut	Tip	Descriere	Nume	Tip	Comentarii	Data	Actiuni
262403	1	termen livrare	MBB CONSTRUCTII ...	Petrus Tepehus	IS	Oferta 262403.1.IS necesita parola pentru modifi...	12.12.2008 11:03:20	12.12.2X
9629	B...	nir furnizor			B	Notificare inregistrare nir furnizor '808N-9629'	12.12.2008 11:41:31	12.12.2X
283027	1	limita credit	UNICOM OSYS s.a.	Nicolae Ilie	B	Oferta 283027.1.B necesita parola pentru confirm...	12.12.2008 11:41:54	12.12.2X
282928	4	limita credit	SARADY NAVALEX s...	George Ciobanica	CT	Oferta 282928.4.CT necesita parola pentru confir...	12.12.2008 11:48:55	12.12.2X
282998	1	limita credit	DONALAM s.r.l.	Adrian David	CT	Oferta 282998.1.CT necesita parola pentru confir...	12.12.2008 11:55:02	12.12.2X
262403	1	termen livrare	MBB CONSTRUCTII ...	Petrus Tepehus	IS	Oferta 262403.1.IS necesita parola pentru modifi...	12.12.2008 12:01:00	12.12.2X
282726	1	limita credit	CN TRANSELECTRIC...	Adrian Mocanu	CT	Oferta 282726.1.CT necesita parola pentru confir...	12.12.2008 12:11:22	12.12.2X
282936	1	extra termen	TOTAL SERV ELECTR...	Nicolae Ilie	B	Oferta 282936.1.B necesita parola pentru confirm...	12.12.2008 12:21:56	12.12.2X
283043	1	majorare discount	DELTA ROM s.a.	Andrei Chica-Rose	GL	Oferta 283043.1.GL necesita parola pentru confir...	12.12.2008 12:46:45	12.12.2X
283045	1	majorare discount	ARCTIC s.a.	Adrian Ghalencea	B	Oferta 283045.1.B necesita parola pentru confir...	12.12.2008 12:56:35	12.12.2X
9647	B...	nir furnizor			B	Notificare inregistrare nir furnizor '808N-9647'	12.12.2008 12:59:21	12.12.2X

(21) f 2008 0501 - 15

Pragma CSS Gestune - 3.4.1.9

Aplicatie Documente Vanzari Rapoarte

Rest de livrat Clienti extra termen

ID	Statut	Tip	Descriere	Nume	Tip	Comentarii	Actiuni
262403	1	termen livrare	MBB CONSTRUCTII ...	Petrus Tepehus	IS	Oferta 262403.1.IS necesita parola pentru modifi...	1
9629	B...	nir furnizor			B	Notificare inregistrare nir furnizor '808N-9629'	1
283027	1	limita credit	UNICOM OSYS s.a.	Nicolae Ilie	B	Oferta 283027.1.B necesita parola pentru confirm...	1
282928	4	limita credit	SARADY NAVALEX s...	George Ciobanica	CT	Oferta 282928.4.CT necesita parola pentru confir...	1
282998	1	limita credit	DONALAM s.r.l.	Adrian David	CT	Oferta 282998.1.CT necesita parola pentru confir...	1
262403	1	termen livrare	MBB CONSTRUCTII ...	Petrus Tepehus	IS	Oferta 262403.1.IS necesita parola pentru modifi...	1
282726	1	limita credit	CN TRANSELECTRIC...	Adrian Mocanu	CT	Oferta 282726.1.CT necesita parola pentru confir...	1
282936	1	extra termen	TOTAL SERV ELECTR...	Nicolae Ilie	B	Oferta 282936.1.B necesita parola pentru confirm...	1

(21) f 2008 0501 - 16

Pragma CSS Gestione - 3.4.1.9

Aplicatie Documente Vanzari Rapoarte

Balanta clienti Facturi neincasate Facturi cu termen deplat Jurnal vanzari Vanzari pe produse Top clienti

ID	Tip	Numar	Descriere	Furnizor	Beneficiar	Statut	Comentarii	Emisa	Validare
282896	2	extra termen	S.P.C. GENERAL ELEC...	Maris Tudor	B		Oferta 282896.2.B necesita parola pentru confirmare vor...	12.12.2008 09:11:31	12.12.2008 09:19:49
282977	1	limita credit	COMODCONSTRUCT s.r.l.	Ionut Dascalescu	BC		Oferta 282977.1.BC necesita parola pentru confir...	12.12.2008 09:18:56	12.12.2008 09:29:35
2507	1	nir furnizor			IS		Notificare inregistrare nir furnizor '1508N-2507'	12.12.2008 09:39:16	12.12.2008 09:39:16
282981	2	limita credit	URBANDINSTAL PROJ...	Emanuel Dancu	GL		Oferta 282981.2.GL necesita parola pentru confir...	12.12.2008 09:39:37	12.12.2008 10:16:25
282984	1	extra termen	S.P.C. GENERAL ELEC...	Maris Tudor	B		Oferta 282984.1.B necesita parola pentru confirm...	12.12.2008 09:48:09	12.12.2008 10:16:14

(21) f 2008 0501 - 17

Pragma CSS Gestione - 3.4.1.9

Lista de mesaje (17813 necitite) Editare - factura tur valoric (-0) x

General Plata Livrarea Alte detalii

seria / numar: client: ARCELORMITTAL GALATI s.a.

data: 12.12.2008 registru com. / cod fiscal: J17/21/1991 RO1639739

serie / numar (tur): adresa: str. Smardan, nr.1

cota TVA: 19 % contact: RO78RNCBZ70000000020001

inginer tc: Zhest test banca: BCR Galati

telefon / mail: contact / telefon: dna. Ing. Yvonna Doronicea

cod tehnic	denumire	...	cantitate	pret unitar	valoare	tva	total	pret sta...	v...	se...	ba...	discount ac...	stoc local
------------	----------	-----	-----------	-------------	---------	-----	-------	-------------	------	-------	-------	----------------	------------

(21) f 2008 0501 - 18

Pragma CSS Gestione - 3.4.1.9

Lista de mesaje (17813 necitite) Editare - factura tur valoric (-0) x

General Plata Livrarea Alte detalii

modalitatea de plata: tip:

serie / numar plata:

plata descriere / termen:

data emiterii:

valoare achitata:

specificatii plata:

cod tehnic	denu	...	antitate	pret unitar	valoare	tva	total	pret sta...	v...	se...
------------	------	-----	----------	-------------	---------	-----	-------	-------------	------	-------

(21) f 2008 0501 - 19

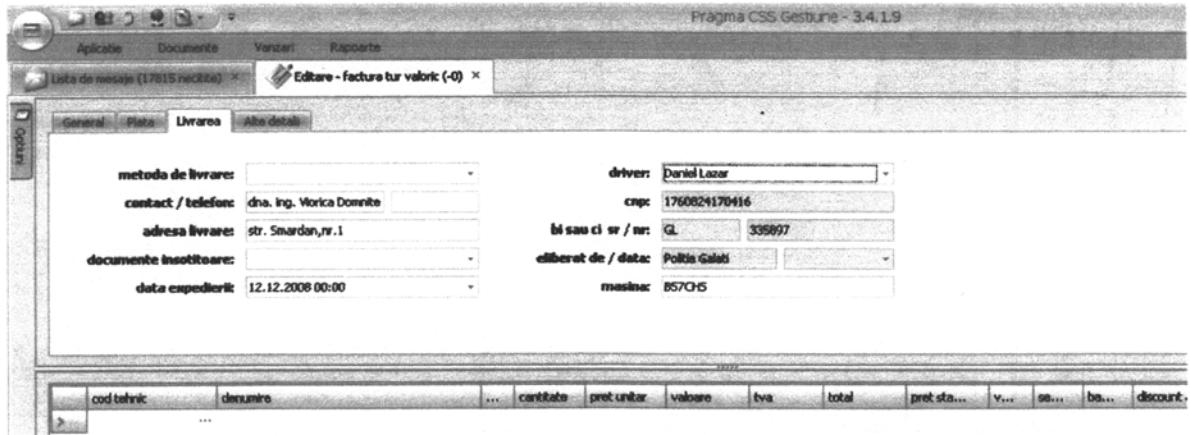

(21) f 2008 0501 - 20

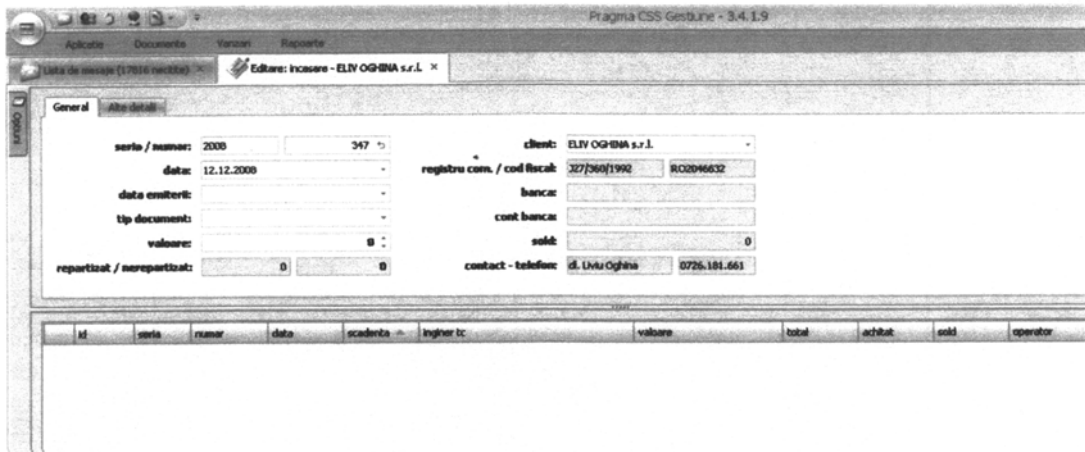

(21) f 2008 0501 - 21

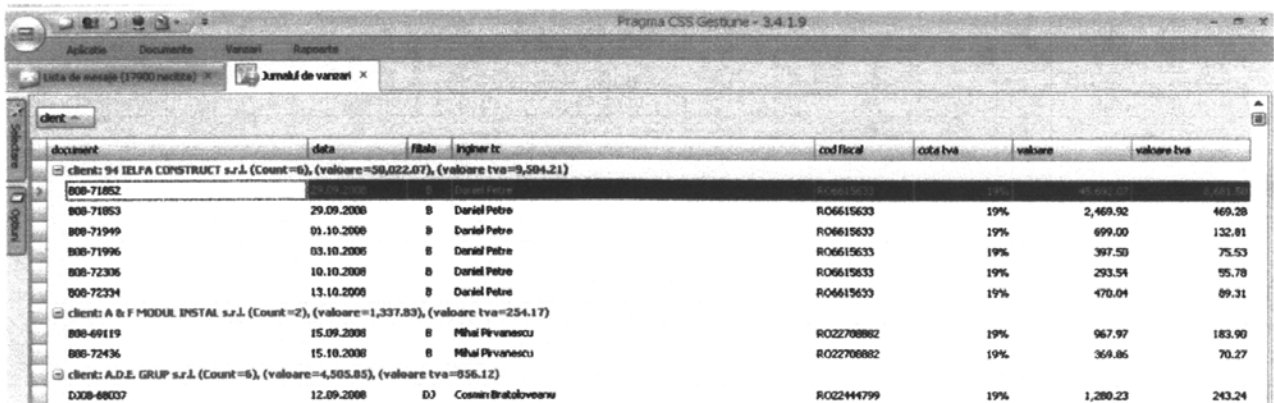

(21) f 2008 0501 - 22

Pragma CSS Gestione - 3.4.1.9

Lista de mesaje (17900 mesaje) - Vanzari pe produse

prodicator	id	cod	denumire	un	cant	bar-uri	valoare	brand
prodicator: 3M (Count=7), (valoare=774.17)								
	430631							
	430690	TE-1000-3756-9	MDT-A 12/3	m	3	0	61.01	Electrica
	430700	TE-1000-3758-5	MDT-A 27/0	m	9	0	195.95	Electrica
	430702	TE-1000-3760-1	MDT-A 30/12	m	10	0	319.67	Electrica
	430704	TE-1000-0195-3	MDT-A 70/26	m	2	0	88.23	Electrica
	950625	XA-0030-5710-0	Tenflex 1300	buc	20	0	23.38	Electrica
	1014134	XA-0030-5707-6	Tenflex 1300	buc	25	0	32.02	Electrica
prodicator: ABB (Count=2), (valoare=1,716.69)								
	605445	M125420000	TERM. HOLD.-FIXING INTER. 3300M4	buc	1	1	3.09	Electrica
	1265407	S2324451-AL	CONTACTOR EK1SD-40-22 220-230V50Hz	buc	1	1	1,713.60	Electrica

(21) f 2008 0501 - 23

Pragma CSS Gestione - 3.4.1.9

Lista de mesaje (17819 mesaje) - Lista facturi cu termen de plat

nr	numr	data	scadenta	filala	total	achitat	sold	valoare retur
Inginer bc: Iulian Dumitru (Count=12), (total=243,268.61), (achitat=9,505.69), (sold=233,762.92), (retur=0)								
client: OLLY TRANS EQUIP s.r.l. (Count=8), (total=239,461.69), (achitat=7,864.87), (sold=231,596.82), (retur=0)								
	807							
	807	7469	09.05.2007	23.06.2007	0	251.09	0	251.09
	807	7436	09.05.2007	23.06.2007	0	24,727.25	0	24,727.25
	807	7449	09.05.2007	23.06.2007	0	609.50	0	609.50
	807	7476	10.05.2007	24.06.2007	0	45,605.45	0	45,605.45
	807	7750	17.05.2007	01.07.2007	0	14,879.76	0	14,879.76
	807	7755	18.05.2007	02.07.2007	0	31,250.59	0	31,250.59
	807	7836	22.05.2007	06.07.2007	0	435.54	0	435.54
client: TELEELECTRON s.r.l. (Count=3), (total=2,798.99), (achitat=632.90), (sold=2,166.09), (retur=0)								
	808	52147	11.04.2008	10.06.2008	0	2,259.21	632.90	1,626.31
	808	53446	09.05.2008	28.06.2008	0	49.98	0	49.98
	808	53492	09.05.2008	06.07.2008	0	469.80	0	469.80
client: TERMOSEVY Bucuresti s.a. (Count=1), (total=1,007.93), (achitat=1,007.92), (sold=0.01), (retur=0)								
	GLYP	4253109	20.11.2006	16.02.2007	0	1,007.93	1,007.92	0.01

(21) f 2008 0501 - 24

Pragma CSS Aprovizionare - 3.4.1.10

Oferta noua

id	tip	descriere	prod	numr	data	data	valoare	
283004	1	majorare discount	MIDAME INVEST GRU...	Cristian Burca	0	12.12.2008 10:29:45	12.12.2008 11:22:11	35791
262403	1	termen livrare	MIBB CONSTRUCTII ...	Petruș Tepeș	IS	12.12.2008 11:03:20	12.12.2008 11:22:28	35792
9629	IL	nir furnizor			0	12.12.2008 11:41:31	12.12.2008 11:41:31	35793
283027	1	limita credit	UNICOM OSYS s.a.	Nicolae Ilie	0	12.12.2008 11:41:54	12.12.2008 11:47:20	35796
282920	4	limita credit	SARADY NAVALEX s...	George Chibancu	CT	12.12.2008 11:46:55	12.12.2008 11:51:15	35798
282998	1	limita credit	DONALAM s.r.l.	Adrian David	CT	12.12.2008 11:55:02	12.12.2008 11:56:45	35800
262403	1	termen livrare	MIBB CONSTRUCTII ...	Petruș Tepeș	IS	12.12.2008 12:01:00	12.12.2008 12:04:49	35802
282726	1	limita credit	CN TRANSELECTRIC...	Adrian Mocanu	CT	12.12.2008 12:11:22	12.12.2008 12:20:21	35804
282936	1	extra termen	TOTAL SERV ELECTR...	Nicolae Ilie	0	12.12.2008 12:21:56	12.12.2008 12:41:01	35806
283043	1	majorare discount	DELTA ROM s.a.	Andrei Chica-Rose	GL	12.12.2008 12:46:45	12.12.2008 13:04:06	35808
283045	1	majorare discount	ARCTIC s.a.	Adrian Galbanca	0	12.12.2008 12:56:35	12.12.2008 13:04:16	35810
9647	IL	nir furnizor			0	12.12.2008 12:59:21	12.12.2008 12:59:21	35811
283049	1	limita credit	HAMICUK G. CATAL...	Constantin Flores	BC	12.12.2008 13:21:44	12.12.2008 13:24:03	35814

(21) f 2008 0501 - 25

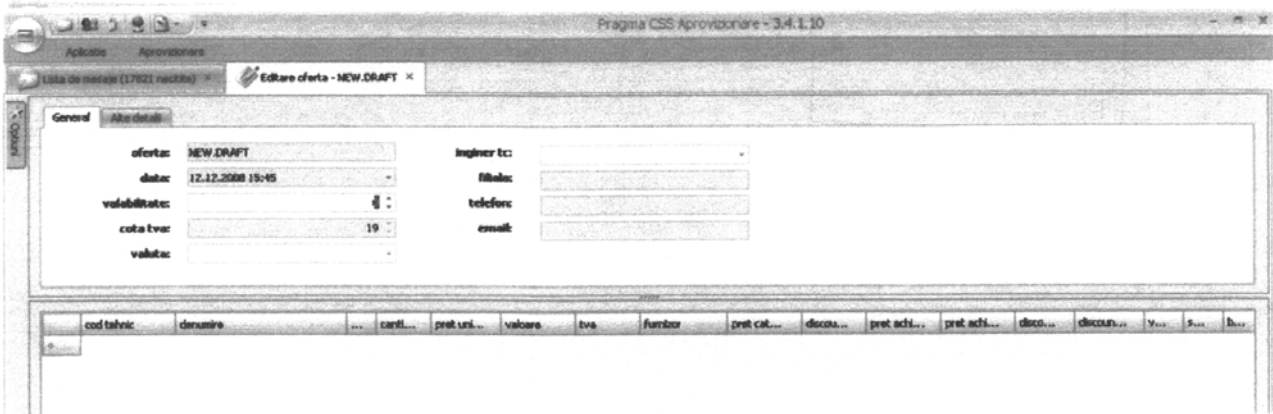

(21) f 2008 0501 - 26

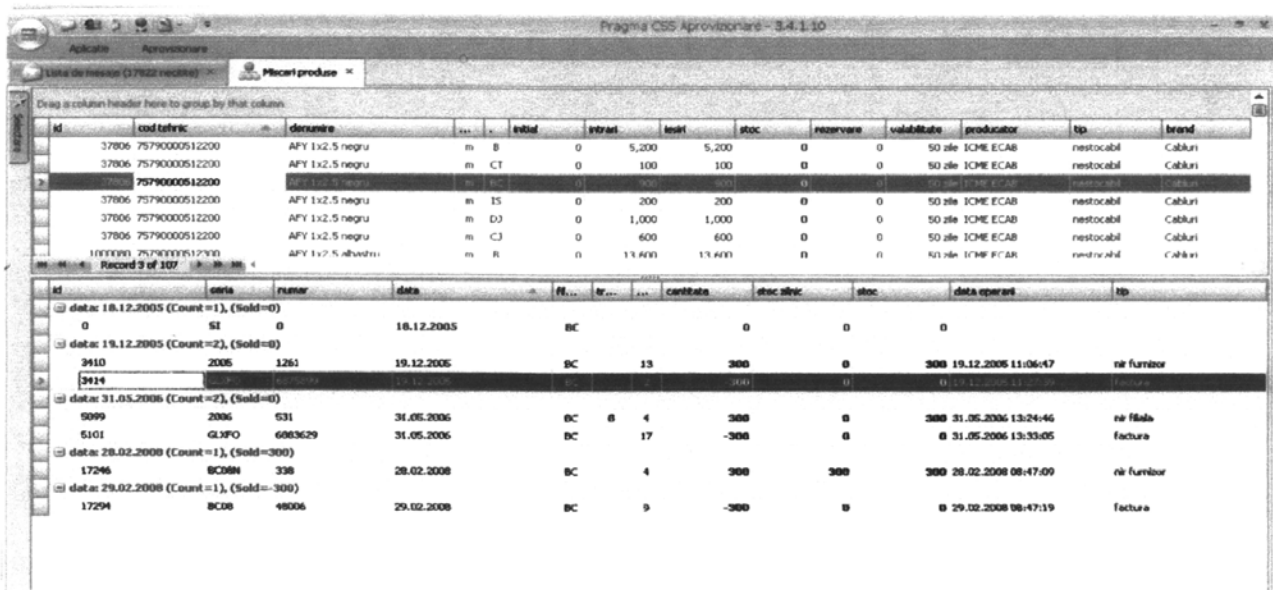

(21) f 2008 0501 - 27

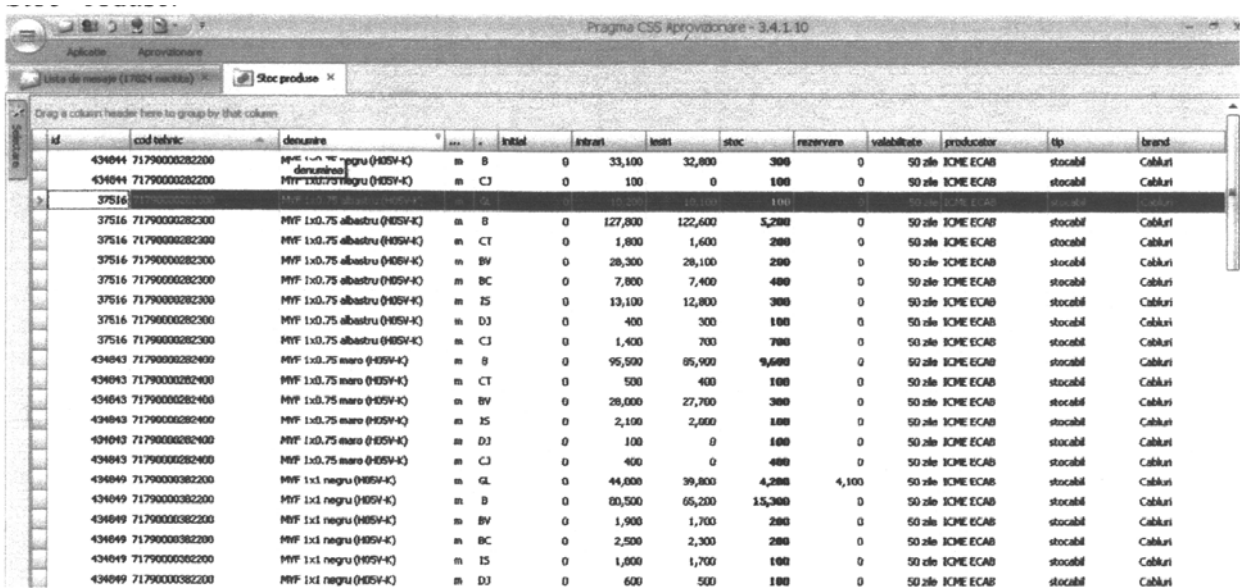

(21) f 2008 0501 - 28

ID	Descriere	Companie	Status	Actiune	Modificata	Validata	Valoare
282928 4	limita credit	SARADY NAWALEX s... George Ciobanica	CT	Oferta 282928.4.CT necesita parola pentru confir...	12.12.2008 11:48:55	12.12.2008 11:51:15	35798
282998 1	limita credit	DONALAM s.r.l. Adrian David	CT	Oferta 282998.1.CT necesita parola pentru confir...	12.12.2008 11:55:02	12.12.2008 11:56:45	35800
262483 1	termen livrare	MBB CONSTRUCTII ... Petrus Tepehus	IS	Oferta 262483.1.IS necesita parola pentru modifi...	12.12.2008 12:01:00	12.12.2008 12:04:49	35802

(21) f 2008 0501 - 29

ID	Descriere	Companie	Status	Actiune	Modificata	Validata	Valoare
282928 4	limita credit	SARADY NAWALEX s... George Ciobanica	CT	Oferta 282928.4.CT necesita parola pentru confir...	12.12.2008 11:48:55	12.12.2008 11:51:15	35798
282998 1	limita credit	DONALAM s.r.l. Adrian David	CT	Oferta 282998.1.CT necesita parola pentru confir...	12.12.2008 11:55:02	12.12.2008 11:56:45	35800
262483 1	termen livrare	MBB CONSTRUCTII ... Petrus Tepehus	IS	Oferta 262483.1.IS necesita parola pentru modifi...	12.12.2008 12:01:00	12.12.2008 12:04:49	35802
282726 1	limita credit	CN TRANSELECTRIC... Adrian Mocanu	CT	Oferta 282726.1.CT necesita parola pentru confir...	12.12.2008 12:11:22	12.12.2008 12:20:21	35804

(21) f 2008 0501 - 30

ID	Descriere	Companie	Status	Actiune	Modificata	Validata	Valoare
282928 4	limita credit	SARADY NAWALEX s... George Ciobanica	CT	Oferta 282928.4.CT necesita parola pentru confir...	12.12.2008 11:48:55	12.12.2008 11:51:15	35798
282998 1	limita credit	DONALAM s.r.l. Adrian David	CT	Oferta 282998.1.CT necesita parola pentru confir...	12.12.2008 11:55:02	12.12.2008 11:56:45	35800
262483 1	termen livrare	MBB CONSTRUCTII ... Petrus Tepehus	IS	Oferta 262483.1.IS necesita parola pentru modifi...	12.12.2008 12:01:00	12.12.2008 12:04:49	35802
282726 1	limita credit	CN TRANSELECTRIC... Adrian Mocanu	CT	Oferta 282726.1.CT necesita parola pentru confir...	12.12.2008 12:11:22	12.12.2008 12:20:21	35804
282926 1	extra termen	TITAI GRUP FITR... Nicolae Tit	R	Oferta 282926.1.R necesita parola pentru confir...	12.12.2008 12:21:50	12.12.2008 12:41:01	35806

(21) f 2008 0501 - 31

ID	Descriere	Companie	Status	Actiune	Modificata	Validata	Valoare
282928 4	limita credit	SARADY NAWALEX s... George Ciobanica	CT	Oferta 282928.4.CT necesita parola pentru confir...	12.12.2008 11:48:55	12.12.2008 11:51:15	35798
282998 1	limita credit	DONALAM s.r.l. Adrian David	CT	Oferta 282998.1.CT necesita parola pentru confir...	12.12.2008 11:55:02	12.12.2008 11:56:45	35800
262483 1	termen livrare	MBB CONSTRUCTII ... Petrus Tepehus	IS	Oferta 262483.1.IS necesita parola pentru modifi...	12.12.2008 12:01:00	12.12.2008 12:04:49	35802
282726 1	limita credit	CN TRANSELECTRIC... Adrian Mocanu	CT	Oferta 282726.1.CT necesita parola pentru confir...	12.12.2008 12:11:22	12.12.2008 12:20:21	35804

(21) f 2008 0501 - 32

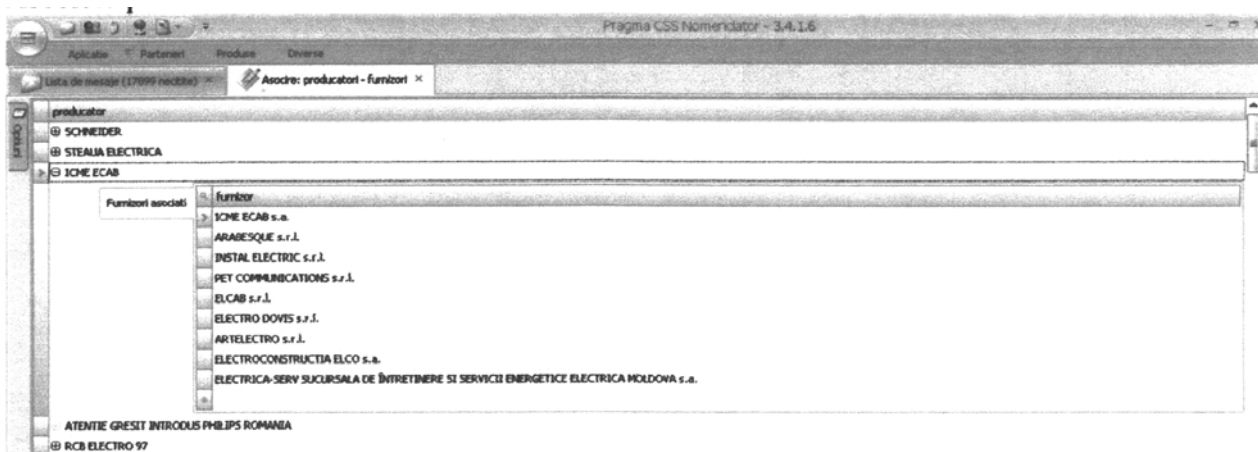

(21) f 2008 0501 - 35

CLASA 19 - PAPETĂRIE, ARTICOLE DE BIROU, MATERIALE PENTRU ARTE, ÎNVĂȚĂMÂNT

(21) f 2008 0502; (22) 19.12.2008; (43) 23.12.2008;
 (71) STARSSA ENTERPRISES LIMITED, Nerine Chambers,
 Road Town, P.O. Box 905, Tortola, VG, VG; (74) Piva

ROMPROSPER S.R.L., Mihai Bravu 294, bl. 6, sc. B, ap. 63,
 sector 3, B 030321, București; (72) Dima Alina Ștefania;
 (54) COPERTA REVISTĂ " BUSINESS REVIEW "; (28) 1;
 (51) 19-04



(21) f 2008 0502 - 1

(21) f 2008 0513; (22) 22.12.2008; (43) 24.12.2008;
 (71) OFICIUL NAȚIONAL AL DENUMIRILOR DE ORIGINE
 PENTRU VINURI (ONDOV), șoseaua Iancului, nr. 49,
 sector 2, București, B 021726, B; (74) S.C. Cabinet Ani Fuciu
 S.R.L., bl. P53, sc. A, parter, ap. 1, IF 077165, Snagov;
 (54) HARTĂ; (28) 1; (51) 19-07

str. Lucrețiu Pătrășcanu 2, parter, ap. 2, BC 60204, Bacău;
 (54) GRAFICĂ; (28) 1; (51) 19-08

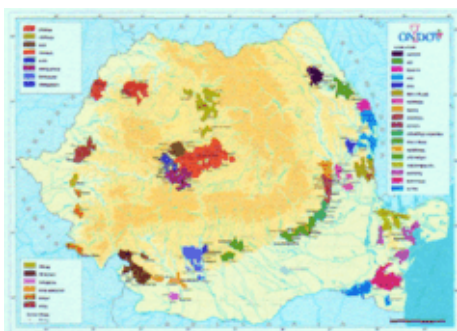

(21) f 2008 0513 - 1



(21) f 2008 0478 - 1

(21) f 2008 0478; (22) 03.12.2008; (43) 09.12.2008;
 (71) S.C. SMART DRIVING S.R.L., str. Pictor Aman, nr. 14,
 Bacău, BC 600163, BC; (74) Cabinet PI Alecu Bogdan,

(21) f 2008 0480; (22) 03.12.2008; (43) 09.12.2008;
 (71) S.C. ENERGOFOR S.R.L., str. Ion Luca Caragiale, nr. 1,
 Bacău, BC 600063, BC; (74) Cabinet PI Alecu Bogdan,
 str. Lucrețiu Pătrășcanu 2, parter, ap. 2, BC 60204, Bacău;
 (54) LOGO; (28) 1; (51) 19-08



(21) f 2008 0480 - 1



(21) f 2008 0485 - 2

(21) f 2008 0483; (22) 03.12.2008; (43) 09.12.2008; (71) S.C. MARSELETT S.R.L., str. Siretului, nr. 99, Bacău, BC 600380, BC; (74) **Cabinet Pi Alecu Bogdan**, str. Lucrețiu Pătrășcanu 2, parter, ap. 2, BC 60204, Bacău; (54) **AMBALAJ**; (28) 1; (51) 19-08

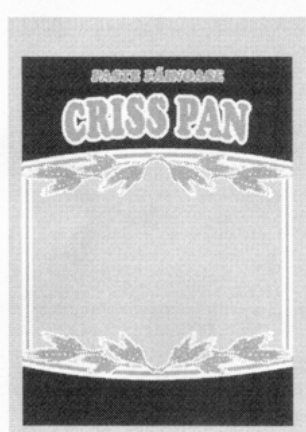

(21) f 2008 0483 - 1

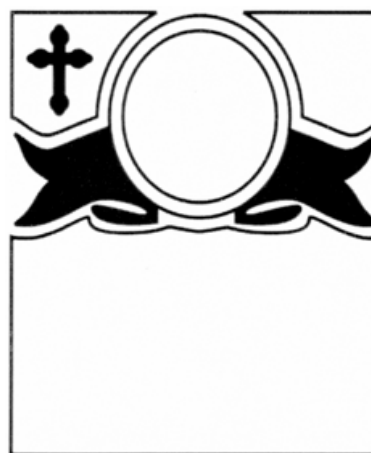

(21) f 2008 0485 - 3

(21) f 2008 0485; (22) 03.12.2008; (43) 09.12.2008; (71) S.C. DEȘTEPTAREA S.A., str. Vasile Alecsandri, R.41, Bacău, BC 010639, BC; (74) **Cabinet Pi Alecu Bogdan**, str. Lucrețiu Pătrășcanu 2; parter, ap. 2, BC 60204, Bacău; (54) **MACHETE PUBLICITARE**; (28) 4; (51) 19-08

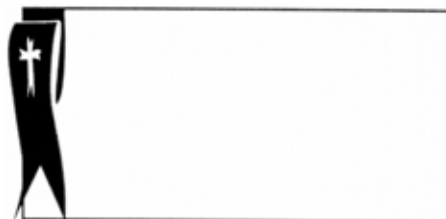

(21) f 2008 0485 - 4

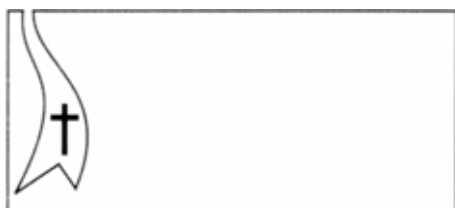

(21) f 2008 0485 - 1

(21) f 2008 0496; (22) 12.12.2008; (43) 18.12.2008; (71) S.C. MERSEL COMPANY S.R.L., șoseaua Centurii, nr. 2 - 4, Voluntari, IF 077190, IF; (74) **SCP Teodoru & Associates Intellectual Property Agency**, str. Nerva Traian, nr. 12, bl. M37, sc. 1, ap. 1, sector 3 București, B 7000, București; (54) **ETICHETE**; (28) 18; (51) 19-08



(21) f 2008 0496 - 1



(21) f 2008 0496 - 5



(21) f 2008 0496 - 2



(21) f 2008 0496 - 6



(21) f 2008 0496 - 3



(21) f 2008 0496 - 7



(21) f 2008 0496 - 4



(21) f 2008 0496 - 8



(21) f 2008 0496 - 9



(21) f 2008 0496 - 10



(21) f 2008 0496 - 16



(21) f 2008 0496 - 11



(21) f 2008 0496 - 17



(21) f 2008 0496 - 12



(21) f 2008 0496 - 13



(21) f 2008 0496 - 18



(21) f 2008 0496 - 14



(21) f 2008 0496 - 15

(21) f 2008 0497; (22) 15.12.2008; (43) 19.12.2008; (71) S.C. NISAR S.R.L., str. Sfânta Vineri, nr. 24, Pitești, AG 110024, AG; (74) Brojboiu Adrian, str. Republicii, bl. 212, sc. D, ap. 16, AG. 110176, Pitești; (72) Nicolescu Adrian Cornel; (54) FORMULARE TIPIZATE, PENTRU DOSARUL MEDICAL; (28) 5; (51) 19-08

This form contains two main sections. The left section, titled 'ANOTĂRI MEDICALE', includes fields for patient name, address, and phone, and checkboxes for 'APT', 'APT CONDIȚIONAT', 'INAPT TEMPORAR', and 'INAPT'. The right section, 'DOSAR MEDICAL', includes fields for patient name, sex, age, date of birth, and address. It features a table for 'ACTIVITĂȚI ÎN DEȘURTĂȚI' with columns for 'LOC DE MUNCĂ', 'PERIOADA', 'OCUPAȚIA/FUNCȚIA', and 'NOMI'. Below this are checkboxes for 'Activități independente în activități de muncă', 'Sunt profesionalist', 'Academice de muncă', and 'Medic de familie'. There is also a section for 'ANTECEDENTE PERSONALE, FIZIOLOGICE ȘI PATOLOGICE (VACCINĂRI, DROGURI)'. At the bottom, there are fields for 'Fumător', 'Alcool', and 'Data'.

(21) f 2008 0497 - 1.1

This form contains two main sections. The left section, 'EXAMEN MEDICAL LA ANGAJARE', includes fields for patient name, address, and phone, and checkboxes for 'APT', 'APT CONDIȚIONAT', 'INAPT TEMPORAR', and 'INAPT'. It features a table for 'EXAMEN CLINIC' with columns for '1. tegumentele și mușchii', '2. gâtul și căile subglotice', '3. sistemul respirator', '4. sistemul circulator', '5. sistemul digestiv', '6. sistemul urinar', '7. sistemul reproductiv', '8. sistemul endocrin', '9. sistemul nervos', '10. sistemul osteo-articular', and '11. sistemul imunitar'. The right section, 'EXAMEN MEDICAL PERIODIC', includes fields for patient name, address, and phone, and checkboxes for 'APT', 'APT CONDIȚIONAT', 'INAPT TEMPORAR', and 'INAPT'. It features a table for 'EXAMEN CLINIC' with columns for '1. tegumentele și mușchii', '2. gâtul și căile subglotice', '3. sistemul respirator', '4. sistemul circulator', '5. sistemul digestiv', '6. sistemul urinar', '7. sistemul reproductiv', '8. sistemul endocrin', '9. sistemul nervos', '10. sistemul osteo-articular', and '11. sistemul imunitar'. Both sections include a section for 'EXAMENE SUPPLEMENTARE (conforme anexe)'. At the bottom, there are fields for 'Fumător', 'Alcool', and 'Data'.

(21) f 2008 0497 - 1.2

This form is titled 'FISA de identificare a factorilor de risc profesional'. It includes fields for patient name, address, and phone, and checkboxes for 'APT', 'APT CONDIȚIONAT', 'INAPT TEMPORAR', and 'INAPT'. It features a table for 'EXAMEN CLINIC' with columns for '1. tegumentele și mușchii', '2. gâtul și căile subglotice', '3. sistemul respirator', '4. sistemul circulator', '5. sistemul digestiv', '6. sistemul urinar', '7. sistemul reproductiv', '8. sistemul endocrin', '9. sistemul nervos', '10. sistemul osteo-articular', and '11. sistemul imunitar'. Below this are sections for 'EXAMENE SUPPLEMENTARE (conforme anexe)', 'ANOTĂRI MEDICALE', and 'DOSAR MEDICAL'. At the bottom, there are fields for 'Fumător', 'Alcool', and 'Data'.

(21) f 2008 0497 - 2.1

This form is titled 'Anexa tabel de evaluare a factorilor de risc profesional'. It includes fields for patient name, address, and phone, and checkboxes for 'APT', 'APT CONDIȚIONAT', 'INAPT TEMPORAR', and 'INAPT'. It features a table for 'EXAMEN CLINIC' with columns for '1. tegumentele și mușchii', '2. gâtul și căile subglotice', '3. sistemul respirator', '4. sistemul circulator', '5. sistemul digestiv', '6. sistemul urinar', '7. sistemul reproductiv', '8. sistemul endocrin', '9. sistemul nervos', '10. sistemul osteo-articular', and '11. sistemul imunitar'. Below this are sections for 'EXAMENE SUPPLEMENTARE (conforme anexe)', 'ANOTĂRI MEDICALE', and 'DOSAR MEDICAL'. At the bottom, there are fields for 'Fumător', 'Alcool', and 'Data'.

(21) f 2008 0497 - 2.2

XAN
Anexa nr. 2
la H.G. nr. 355/2007

**FIȘA
de solicitare a examenului medical la angajare**

Subsemnatul (mamele și prenumele): _____
angajator la societatea comercială / unitate: _____
adresa: _____
tel: _____ fax: _____ Cod CAEN și domeniu de activitate: _____

solicit examen medical de medicina muncii pentru:
ANGAJARE CONTROL MEDICAL PERIODIC ADAPTARE
RELUAREA MUNCII SUPRAVEGHERE SPECIALĂ LA CEREȘIRE
SCHIMBAREA LOCULUI DE MUNCĂ ALTELE

conform legislației de securitate și sănătate în muncă, în vigoare, pentru domeniul / domeniul _____ (subscuții)
la data de _____ CNP: []
având profesia / ocupația de _____ și care urmează la locul de muncă a fi / este angajat(i) în funcția _____ din secția / atelier, compartiment etc.)

Persoana examinată urmează să efectueze activitatea profesională la un loc / post de muncă ce prezintă riscurile profesionale detaliate în Fișa de identificare a factorilor de risc profesional, anexată prezentei cereri.

Angajator, _____
Data _____

L.S.

(21) f 2008 0497 - 3

XAN
Anexa nr. 3
la H.G. nr. 355 / 2007

Unitatea medicală: _____ Adresa: _____
Cabinet de medicina muncii: _____ Telefon: fax: _____

Angajare Control medical periodic Adaptare Reluarea muncii Supraveghere specială Altele

MEDICINA MUNCII - FIȘĂ DE APTITUDINE
Nr. _____ / _____
(un exemplar se trimite la angajator, iar unul se ține în arhiva legată)

Societate, unitate etc. _____
Adresa: _____
Telefon: _____ Fax: _____

Nume: _____ Prenume: _____
CNP: []
Ocupație / funcție: _____
Loc de muncă: _____

AVIZ MEDICAL: _____ Recomandat: _____
APT APT CONDITIONAT INAPT TEMPORAR INAPT

Medic de medicina muncii, _____
Data _____

(21) f 2008 0497 - 4

ANEXĂ - EXAMENE SUPLEMENTARE **XAN**

Stimatele și prenumele: _____
Ocupație / Funcția: _____

1	NUME	Funcția	recomandat a parcurge
2	NUME <td>Funcția <td>recomandat a parcurge</td> </td>	Funcția <td>recomandat a parcurge</td>	recomandat a parcurge
3	NUME <td>Funcția <td>recomandat a parcurge</td> </td>	Funcția <td>recomandat a parcurge</td>	recomandat a parcurge
4	NUME <td>Funcția <td>recomandat a parcurge</td> </td>	Funcția <td>recomandat a parcurge</td>	recomandat a parcurge
5	NUME <td>Funcția <td>recomandat a parcurge</td> </td>	Funcția <td>recomandat a parcurge</td>	recomandat a parcurge
6	NUME <td>Funcția <td>recomandat a parcurge</td> </td>	Funcția <td>recomandat a parcurge</td>	recomandat a parcurge
7	NUME <td>Funcția <td>recomandat a parcurge</td> </td>	Funcția <td>recomandat a parcurge</td>	recomandat a parcurge
8	NUME <td>Funcția <td>recomandat a parcurge</td> </td>	Funcția <td>recomandat a parcurge</td>	recomandat a parcurge
9	NUME <td>Funcția <td>recomandat a parcurge</td> </td>	Funcția <td>recomandat a parcurge</td>	recomandat a parcurge
10	NUME <td>Funcția <td>recomandat a parcurge</td> </td>	Funcția <td>recomandat a parcurge</td>	recomandat a parcurge
11	NUME <td>Funcția <td>recomandat a parcurge</td> </td>	Funcția <td>recomandat a parcurge</td>	recomandat a parcurge

(21) f 2008 0497 - 5



(21) f 2008 0503 - 1



(21) f 2008 0503 - 2



(21) f 2008 0503 - 3



(21) f 2008 0503 - 4



(21) f 2008 0503 - 5

(21) f 2008 0503; (22) 19.12.2008; (43) 23.12.2008;
(71) S.C. NAPOLACT S.A., Calea Baciului, nr. 2-4, Cluj-Napoca, CJ 400230, CJ; (74) Ghiță Constantin Office, Take Ionescu 24-28, sc. B, ap. 2, TM 1900, Timișoara; (72) Răzvan Orbulescu; (54) GRAFICĂ PENTRU AMBALAJ; (28) 6; (51) 19-08



(21) f 2008 0503 - 6

(21) f 2008 0505; (22) 19.12.2008; (43) 23.12.2008;
 (71) S.C. PATEMA S.R.L., str. Mioriței 17, sc. A, ap. 8, Bacău,
 BC 600185, BC; (74) **Cabinet PI Alecu Bogdan**, str. Lucrețiu
 Pătrășcanu 2, parter, ap. 2, BC 60204, Bacău; (54) **LOGO**;
 (28) 1; (51) 19-08



(21) f 2008 0505 - 1

(21) f 2008 0512; (22) 22.12.2008; (43) 24.12.2008;
 (71) DELACO DISTRIBUTION S.R.L., str. Târgului, nr. 6,
 Codlea, BV 505100, BV; (74) **M.D.P. Rights Agency S.R.L. -**
Agenție de Proprietate Industrială, str. Lungă, nr. 270,
 BV 500450, Brașov; (72) Vartolomei Victor; (54) **GRAFICĂ**
PENTRU AMBALAJ; (28) 1; (51) 19-08



(21) f 2008 0512 - 1

**CLASA 20 - ECHIPAMENTE PENTRU VÂNZARE ȘI
 PUBLICITATE, SEMNE LUMINOASE,
 INDICATOARE**

(21) f 2008 0481; (22) 03.12.2008; (43) 09.12.2008; (71) Mihai
 Victor Eugen, str. Alecu Russo, nr. 47, sc. B, ap. 14, Bacău,
 BC 600136, Petca Viorel, str. Aviatorilor, nr. 19, sc. B, ap. 9,
 Bacău, BC 600311, BC; (74) **Cabinet PI Alecu Bogdan**,
 str. Lucrețiu Pătrășcanu 2, parter, ap. 2, BC 60204, Bacău;
 (72) Mihai Victor Eugen; Petca Viorel; (54) **PANOU**
PUBLICITAR ACTIV 2; (28) 5; (51) 20-03

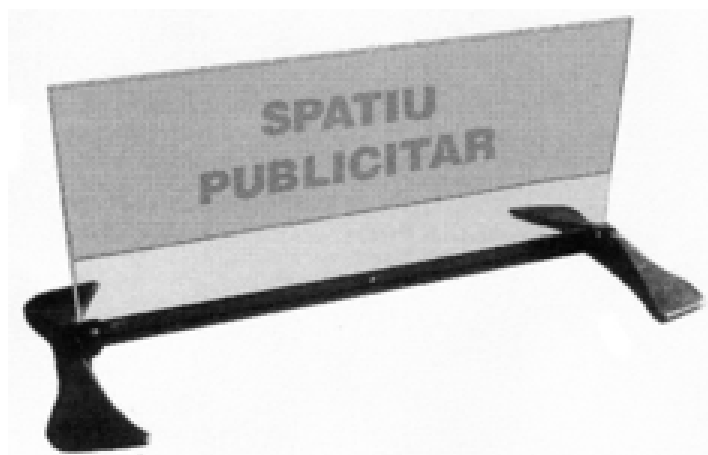

(21) f 2008 0481 - 1

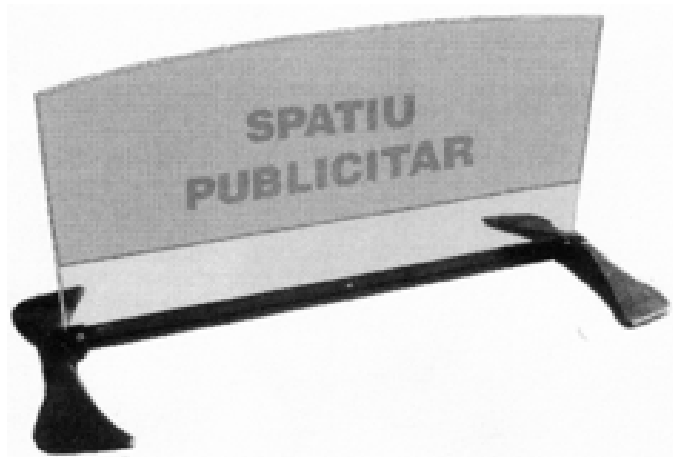

(21) f 2008 0481 - 2



(21) f 2008 0481 - 3



(21) f 2008 0481 - 4



(21) f 2008 0481 - 5

CLASA 21 - JOCURI, JUCĂRII, CORTURI ȘI ARTICOLE DE SPORT

(21) **f 2008 0472**; (22) 28.11.2008; (43) 04.12.2008; (71) Oana Felipov, str. Podgoriilor, nr. 27, bl. E, sc. C, ap. 14, Tulcea, TL 820173, TL; (72) Oana Felipov; (54) **JUCĂRIE**; (28) 1; (51) **21-01**



(21) f 2008 0472 - 1

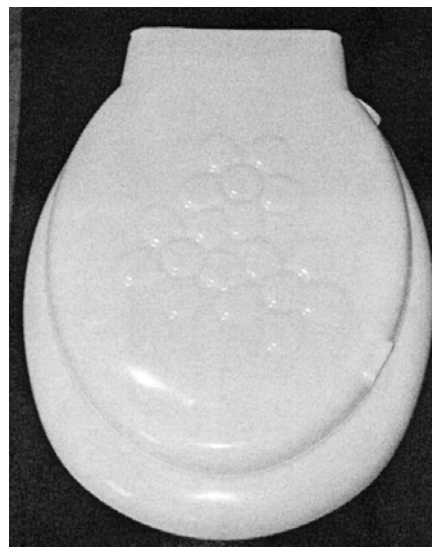

(21) f 2008 0493 - 1.1



(21) f 2008 0493 - 1.2

CLASA 23 - INSTALAȚII PENTRU DISTRIBUȚIA FLUIDELOR, INSTALAȚII SANITARE DE CĂLDURĂ, DE VENTILAȚIE ȘI CONDIȚIONARE A AERULUI, COMBUSTIBILI SOLIZI

(21) **f 2008 0493**; (22) 12.12.2008; (43) 18.12.2008; (71) S.C.STERK PLAST S.R.L., b-dul Aurel Vlaicu, nr. 125, Constanța, CT 900154, CT; (72) Vural Haci; (54) **RAMĂ W.C.**; (28) 2; (51) **23-02**

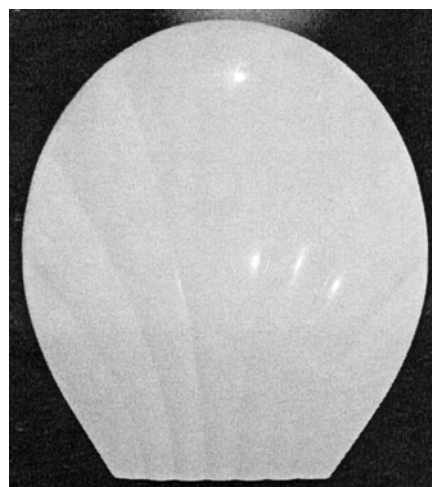

(21) f 2008 0493 - 2.1



(21) f 2008 0493 - 2.2



(21) f 2008 0507 - 3

(21) f 2008 0507; (22) 22.12.2008; (43) 24.12.2008; (71) S.C. DOLPLAST S.R.L., str. Gîrleşti, nr. 119, Craiova, DJ 200778, DJ; (74) **Agentie de Consultanță în Proprietate Intelectuală și Transfer Sprânceanu Nicolae**, Gheorghe Nicolae Sisești 96, bl. E2, sc. 1, ap. 8, MH 1500, Drobeta-Turnu-Severin; (72) Bercu Ion; (54) **CAPAC PENTRU WC**; (28) 4; (51) 23-02

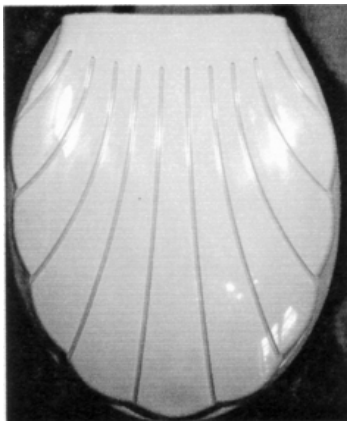

(21) f 2008 0507 - 1

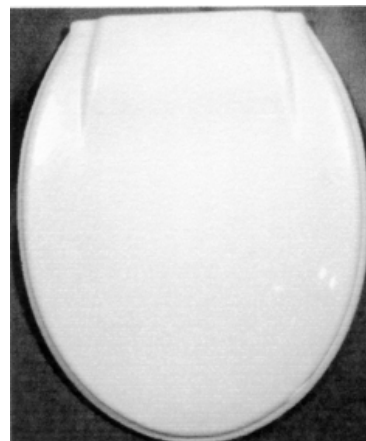

(21) f 2008 0507 - 4



(21) f 2008 0507 - 2

CLASA 25 - CONSTRUCȚII ȘI ELEMENTE DE CONSTRUCȚII

(21) f 2008 0482; (22) 03.12.2008; (43) 09.12.2008; (71) S.C. ROMATERMIT CONSTRUCT S.R.L., prelungirea Șoseaua Giurgiului, nr. 33A, Jilava, IF 077120, IF; (74) **Cabinet PI Alecu Bogdan**, str. Lucrețiu Pătrășcanu 2, parter, ap. 2, BC 60204, Bacău; (54) **ȚIGLE**; (28) 2; (51) 25-01



(21) f 2008 0482 - 1

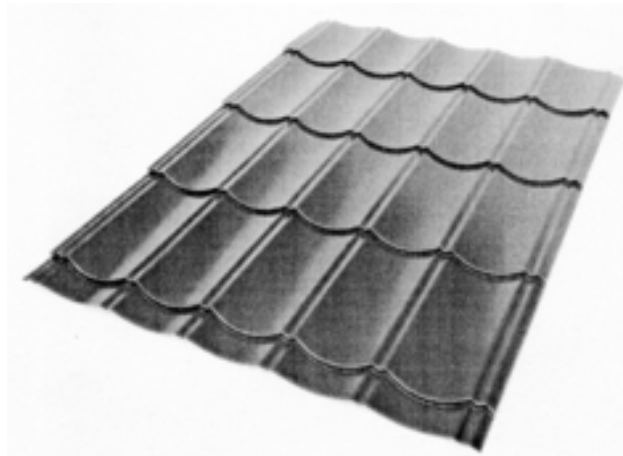

(21) f 2008 0482 - 2

(21) f 2008 0479; (22) 03.12.2008; (43) 09.12.2008;
 (71) S.C. TIMAR IMPEX S.R.L., str. Roman Vodă, 1 C, Iași,
 IS 700574, IS; (74) **Cabinet Pi Alecu Bogdan**, str. Lucrețiu
 Pătrășcanu 2, parter, ap. 2, BC 60204, Bacău; (72) Oniscanu
 Adina; (54) **CHIOȘC**; (28) 1; (51) 25-03



(21) f 2008 0479 - 1.1



(21) f 2008 0479 - 1.2

**CLASA 29 - DISPOZITIVE ȘI ECHIPAMENTE CONTRA
INCENDIILOR, PENTRU PREVENIREA
ACCIDENTELOR SAU SALVARE**

(21) f 2008 0477; (22) 03.12.2008; (43) 09.12.2008;
(71) S.C. GRUPUL INDUSTRIAL ELECTROCONTACT S.A.,
Calea Națională, nr. 6, Botoșani, BT 710001, BT;
(72) Cojocaru Marius; (54) **DISPOZITIV DE OPRIRE A
TRANSPORTOARELOR ÎN EXECUȚIE**; (28) 1; (51) 29-01

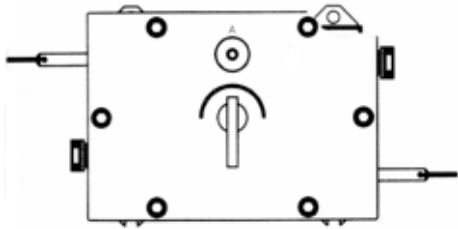

(21) f 2008 0477 - 1.1

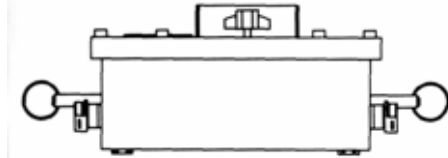

(21) f 2008 0477 - 1.2

**LISTA CERERILOR DE ÎNREGISTRARE
A DESENELOR ȘI MODELELOR
PUBLICATE, ARANJATE**

- **ÎN ORDINEA CRESCĂTOARE
A NUMERELOR DE ÎNREGISTRARE**
- **ÎN ORDINEA ALFABETICĂ
A SOLICITANȚILOR**

**LISTA CERERILOR DE ÎNREGISTRARE A DESENELOR ȘI MODELELOR PUBLICATE,
ARANJATE ÎN ORDINEA CRESCĂTOARE A NUMERELOR DE ÎNREGISTRARE**

Numărul depozitului național	Clasa și subclasa	Data depozitului	Număr modele/desene	Data publicare	Pagina
f 2008 0344	40180	06.08.2008	1/1	17.12.2008	36
f 2008 0346	09-03, 28-03	08.08.2008	1/3	17.12.2008	29
f 2008 0352	02-02, 05-04	15.08.2008	8/15	17.12.2008	14
f 2008 0362	09-08	25.08.2008	1/4	19.12.2008	32
f 2008 0367	06-01	02.06.2008	2/0	09.12.2008	21
f 2008 0368	06-01	02.06.2008	3/0	09.12.2008	21
f 2008 0369	09-01	07.03.2008	1/0	09.12.2008	29
f 2008 0370	06-01	02.06.2008	1/0	09.12.2008	21
f 2008 0371	06-01	02.06.2008	1/0	09.12.2008	21
f 2008 0372	06-01	02.06.2008	1/0	09.12.2008	21
f 2008 0373	06-01	02.06.2008	1/0	09.12.2008	21
f 2008 0374	06-01	02.06.2008	1/0	09.12.2008	21
f 2008 0375	12-16	10.01.2008	20/0	09.12.2008	36
f 2008 0376	07-02	04.03.2008	1/0	09.12.2008	24
f 2008 0469	08-08	28.11.2008	2/2	04.12.2008	29
f 2008 0470	08-08	28.11.2008	1/1	04.12.2008	29
f 2008 0471	09-03	28.11.2008	1/1	04.12.2008	31
f 2008 0472	21-01	28.11.2008	1/1	04.12.2008	58
f 2008 0477	29-01	03.12.2008	1/2	09.12.2008	61
f 2008 0478	19-08	03.12.2008	1/1	09.12.2008	50
f 2008 0479	25-03	03.12.2008	1/2	09.12.2008	60
f 2008 0480	19-08	03.12.2008	1/1	09.12.2008	50
f 2008 0481	20-03	03.12.2008	5/5	09.12.2008	56
f 2008 0482	25-01	03.12.2008	2/2	09.12.2008	59
f 2008 0483	19-08	03.12.2008	1/1	09.12.2008	51
f 2008 0484	09-03	03.12.2008	1/1	09.12.2008	31
f 2008 0485	19-08	03.12.2008	4/4	09.12.2008	51
f 2008 0486	09-05	10.12.2008	2/2	13.12.2008	32
f 2008 0487	02-04	10.12.2008	1/1	13.12.2008	17
f 2008 0488	02-04	11.12.2008	3/15	17.12.2008	18

Numărul depozitului național	Clasa și subclasa	Data depozitului	Număr modele/desene	Data publicare	Pagina
f 2008 0489	07-03	11.12.2008	4/4	17.12.2008	24
f 2008 0490	07-04	11.12.2008	1/3	17.12.2008	24
f 2008 0491	07-04	11.12.2008	2/6	17.12.2008	25
f 2008 0492	07-05, 23-02	12.12.2008	3/5	18.12.2008	26
f 2008 0493	23-02	12.12.2008	2/4	18.12.2008	58
f 2008 0494	07-99	12.12.2008	1/1	18.12.2008	28
f 2008 0495	11-02	12.12.2008	7/7	18.12.2008	32
f 2008 0496	19-08	12.12.2008	18/18	18.12.2008	51
f 2008 0497	19-08	15.12.2008	5/7	19.12.2008	53
f 2008 0498	06-04	15.12.2008	4/4	19.12.2008	22
f 2008 0499	04-01	18.12.2008	1/1	23.12.2008	20
f 2008 0500	14-02	18.12.2008	2/2	23.12.2008	37
f 2008 0501	14-02	18.12.2008	35/35	23.12.2008	38
f 2008 0502	19-04	19.12.2008	1/1	23.12.2008	50
f 2008 0503	19-08	19.12.2008	6/6	23.12.2008	55
f 2008 0504	12-08	19.12.2008	1/3	23.12.2008	35
f 2008 0505	19-08	19.12.2008	1/1	23.12.2008	56
f 2008 0506	11-02	22.12.2008	1/2	24.12.2008	34
f 2008 0507	23-02	22.12.2008	4/4	24.12.2008	59
f 2008 0508	07-01, 05	22.12.2008	3/6	24.12.2008	23
f 2008 0509	07-07	22.12.2008	2/4	24.12.2008	27
f 2008 0510	06-01, 03	22.12.2008	3/4	24.12.2008	22
f 2008 0511	07-99	22.12.2008	1/2	24.12.2008	28
f 2008 0512	19-08	22.12.2008	1/1	24.12.2008	56
f 2008 0513	19-07	22.12.2008	1/1	24.12.2008	50
f 2008 0514	12-03	22.12.2008	4/4	24.12.2008	34

**LISTA CERERILOR DE ÎNREGISTRARE A DESENELOR ȘI MODELELOR PUBLICATE,
ARANJATE ÎN ORDINEA ALFABETICĂ A SOLICITANȚILOR**

Nume și adresă solicitant	Număr depozit	Clasa și subclasa	Data publicare	Pagina
ADAM OPEL GMBH , Adam Opel Haus, Bahnhofplatz, Russelsheim, 65423, DE	f 2008 0375	12-16	09.12.2008	36
S.C. ARP FARM S.R.L. , Murani, nr. 234, Murani, TM 307328, TM	f 2008 0471	09-03	04.12.2008	31
Bedelean V. Gligor , str. Principală, nr. 475/A, Mihai Viteazu, CJ 407405, CJ	f 2008 0362	09-08	19.12.2008	32
Bucurescu Roxana Cristina , șoseaua Pantelimon 227, bl. 70, sc. A, et. 7, ap. 36 sector 2, București, B 021602, B	f 2008 0346	09-03, 28-03	17.12.2008	29
COBRA SECURITY S.R.L. , str. Cernăuți, nr. 27C, sector 2, București, B 022184, B	f 2008 0352	02-02, 05-04	17.12.2008	14
DELACO DISTRIBUTION S.R.L. , str. Târgului, nr. 6, Codlea, BV 505100, BV	f 2008 0512	19-08	24.12.2008	56
S.C. DEȘTEPTAREA S.A. , str. Vasile Alecsandri, R.41, Bacău, BC 010639, BC	f 2008 0485	19-08	09.12.2008	51
S.C. DOBRE & FII S.R.L. , str. Mircea cel Bătrân, piața Tomis II, Constanța, CT 900744, CT	f 2008 0486	09-05	13.12.2008	32
S.C. DOLPLAST S.R.L. , str. Gîrlești, nr. 119, Craiova, DJ 200778, DJ	f 2008 0508	07-01, 05	24.12.2008	23
S.C. DOLPLAST S.R.L. , str. Gîrlești, nr. 119, Craiova, DJ 200778, DJ	f 2008 0511	07-99	24.12.2008	28
S.C. DOLPLAST S.R.L. , str. Gîrlești, nr. 119, Craiova, DJ 200778, DJ	f 2008 0507	23-02	24.12.2008	59
S.C. DOLPLAST S.R.L. , str. Gîrlești, nr. 119, Craiova, DJ 200778, DJ	f 2008 0510	06-01, 03	24.12.2008	22
S.C. DOLPLAST S.R.L. , str. Gîrlești, nr. 119, Craiova, DJ 200778, DJ	f 2008 0509	07-07	24.12.2008	27
S.C. DOLPLAST S.R.L. , str. Gîrlești, nr. 119, Craiova, DJ 200778, DJ	f 2008 0506	11-02	24.12.2008	34
S.C. ENERGOFOR S.R.L. , str. Ion Luca Caragiale, nr. 1, Bacău, BC 600063, BC	f 2008 0480	19-08	09.12.2008	50
FSHIONTV COM GMBH , Briener Strasse 21, Munich, DE 80333, DE	f 2008 0369	09-01	09.12.2008	29
S.C. GRUPUL INDUSTRIAL ELECTROCONTACT S.A. , Calea Națională, nr. 6, Botoșani, BT 710001, BT	f 2008 0477	29-01	09.12.2008	61

Nume și adresă solicitant	Număr depozit	Clasa și subclasa	Data publicare	Pagina
S.C. ICOS S.A. , str. Bihorului, nr. 6, bl. 8, ap. V, Sibiu, SB 550064, SB	f 2008 0491	07-04	17.12.2008	25
S.C. ICOS S.A. , str. Bihorului, nr. 6, bl. 8, ap. V, Sibiu, SB 550064, SB	f 2008 0490	07-04	17.12.2008	24
S.C. ICOS S.A. , str. Bihorului, nr. 6, bl. 8, ap. V, Sibiu, SB 550064, SB	f 2008 0489	07-03	17.12.2008	24
MACHALKE POLSTERWERKSTATTEN , Burkheimer, str. 20, Hochstadt, D 96272, DE	f 2008 0373	06-01	09.12.2008	21
MACHALKE POLSTERWERKSTATTEN , Burkheimer, str. 20, Hochstadt, D 96272, DE	f 2008 0374	06-01	09.12.2008	21
MACHALKE POLSTERWERKSTATTEN , Burkheimer, str. 20, Hochstadt, D 96272, DE	f 2008 0371	06-01	09.12.2008	21
MACHALKE POLSTERWERKSTATTEN , Burkheimer, str. 20, Hochstadt, D 96272, DE	f 2008 0372	06-01	09.12.2008	21
MACHALKE POLSTERWERKSTATTEN , Burkheimer, str. 20, Hochstadt, D 96272, DE	f 2008 0368	06-01	09.12.2008	21
MACHALKE POLSTERWERKSTATTEN , Burkheimer, str. 20, Hochstadt, D 96272, DE	f 2008 0370	06-01	09.12.2008	21
MACHALKE POLSTERWERKSTATTEN , Burkheimer, str. 20, Hochstadt, D 96272, DE	f 2008 0367	06-01	09.12.2008	21
S.C. MAR-INA PRODPREST SRL , str. Saliste, nr. 14, Galați, GL 800023, GL	f 2008 0499	04-01	23.12.2008	20
S.C. MARSELETT S.R.L. , str. Siretului, nr. 99, Bacău, BC 600380, BC	f 2008 0483	19-08	09.12.2008	51
MASTRAD S.A. , 16 Rue François Truffaut, Paris, F 75012, FR	f 2008 0376	07-02	09.12.2008	24
S.C. MERSEL COMPANY S.R.L. , șoseaua Centurii, nr. 2 - 4, Voluntari, IF 077190, IF	f 2008 0496	19-08	18.12.2008	51
Mihai Victor Eugen , str. Alecu Russo, nr. 47, sc. B, ap. 14, Bacău, BC 600136, BC Petca Viorel, str. Aviatorilor, nr. 19, sc. B, ap. 9, Bacău, BC 600311, BC	f 2008 0481	20-03	09.12.2008	56
S.C. NAPOLACT S.A. , Calea Baciului, nr. 2-4, Cluj- Napoca, CJ 400230, CJ	f 2008 0503	19-08	23.12.2008	55
S.C. NISAR S.R.L. , str. Sfânta Vineri, nr. 24, Pitești, AG 110024, AG	f 2008 0497	19-08	19.12.2008	53
S.C. NORD ARIN INTERNAȚIONAL S.R.L. , localitatea Preluca, comuna Pângărați, NT 617309, NT	f 2008 0498	06-04	19.12.2008	22

Nume și adresă solicitant	Număr depozit	Clasa și subclasa	Data publicare	Pagina
Oana Filipov , str. Podgoriilor, nr. 27, bl. E, sc. C, ap. 14, Tulcea, TL 820173, TL	f 2008 0472	21-01	04.12.2008	58
OFICIUL NAȚIONAL AL DENUMIRILOR DE ORIGINE PENTRU VINURI (ONDOV) , șoseaua lancelui, nr. 49, sector 2, București, B 021726, B	f 2008 0513	19-07	24.12.2008	50
S.C. ON MOVE MEDIA S.R.L. , aleea Borcea, nr. 6, bl. 16, sc. D, et. 3, sector 4, București, B 040421, B	f 2008 0504	12-08	23.12.2008	35
Oprinca Silviu , str. Panseluțelor, nr. 5, bl. A2, sc. D, et. 2, Turda, CJ 3350, CJ Oprinca Pavel Silviu, via Bonaldo Springher, nr. 8, Roma, IT 00191, IT	f 2008 0344	13-03	17.12.2008	36
S.C. PATEMA S.R.L. , str. Mioriței 17, sc. A, ap. 8, Bacău, BC 600185, BC	f 2008 0505	19-08	23.12.2008	56
S.C. PRAGMA MANAGEMENT S.R.L. , str. Brăilei, nr. 21, bl. R4, sc. 1, et. 2, ap. 5, Galați, GL 6200, GL	f 2008 0500	14-02	23.12.2008	37
S.C. PRAGMA MANAGEMENT S.R.L. , str. Brăilei, nr. 21, bl. R4, sc. 1, et. 2, ap. 5, Galați, GL 6200, GL	f 2008 0501	14-02	23.12.2008	38
REGIA AUTONOMĂ DE TRANSPORT BUCUREȘTI - UZINA DE REPARAȚII , str. Dr. Grozovici, nr. 2-4, sector 2, București, B 021106, B	f 2008 0514	12-03	24.12.2008	34
S.C. ROMATERMIT CONSTRUCT S.R.L. , prelungirea Șoseaua Giurgiului, nr. 33A, Jilava, IF 077120, IF	f 2008 0482	25-01	09.12.2008	59
S.C. SMART DRIVING S.R.L. , str. Pictor Aman, nr. 14, Bacău, BC 600163, BC	f 2008 0478	19-08	09.12.2008	50
STARSSA ENTERPRISES LIMITED , Nerine Chambers, Road Town, P.O. Box 905, Tortola, VG, VG	f 2008 0502	19-04	23.12.2008	50
S.C. STERK PLAST S.R.L. , b-dul Aurel Vlaicu, nr. 125, Constanța, CT 900154, CT	f 2008 0492	07-05, 23-02	18.12.2008	26
S.C. STERK PLAST S.R.L. , b-dul Aurel Vlaicu, nr. 125, Constanța, CT 900154, CT	f 2008 0495	11-02	18.12.2008	32
S.C. STERK PLAST S.R.L. , b-dul Aurel Vlaicu, nr. 125, Constanța, CT 900154, CT	f 2008 0494	07-99	18.12.2008	28
S.C. STERK PLAST S.R.L. , b-dul Aurel Vlaicu, nr. 125, Constanța, CT 900154, CT	f 2008 0493	23-02	18.12.2008	58
S.C. TALEDI PROD S.R.L. , comuna Bărcănești, sat Tătărani, nr. 788B, Tătărani, PH 107055, PH	f 2008 0470	08-08	04.12.2008	29
S.C. TALEDI PROD S.R.L. , comuna Bărcănești, sat Tătărani, nr. 788B, Tătărani, PH 107055, PH	f 2008 0469	08-08	04.12.2008	29

Nume și adresă solicitant	Număr depozit	Clasa și subclasa	Data publicare	Pagina
S.C. TIMAR IMPEX S.R.L. , str. Roman Vodă, 1 C, Iași, IS 700574, IS	f 2008 0479	25-03	09.12.2008	60
S.C. VICKY IMOB S.R.L. , str. Oituz, nr. 77, Bacău, BC 600252, BC	f 2008 0484	09-03	09.12.2008	31
S.C. VIPER SPIRIT S.R.L. , str. Alexandru Vlahuță, nr. 2, bl. M50, sc. 3, et. 8, ap. 99, sector 3, București, B 031021, B	f 2008 0487	02-04	13.12.2008	17
S.C. VIPER SPIRIT S.R.L. , str. Alexandru Vlahuță, nr. 2, bl. M50, sc. 3, et. 8, ap. 99, sector 3, București, B 031021, B	f 2008 0488	02-04	17.12.2008	18

**LISTA DESENELOR ȘI MODELELOR (DM)
ÎNREGISTRATE ÎN REGISTRUL NAȚIONAL AL
DESENELOR ȘI MODELELOR,
CONFORM HOTĂRÂRII COMISIEI
DE SPECIALITATE A O.S.I.M.**

- **DM depuse pe cale națională**
- **DM depuse pe cale internațională**

**LISTA DESENELOR ȘI MODELELOR ÎNREGISTRATE ÎN REGISTRUL DE DESENE ȘI MODELE,
CONFORM HOTĂRĂRII COMISIEI DE EXAMINARE**

Partea I - desene și modele depuse pe cale națională

Nr. din Registrul de Desene și Modele	Nr. din Registrul cererilor depuse	Data depozitului	Titular	Publicat în BOPI - DM nr./data
18325	f 2008 0108	03.03.2008	S.C. LICCO PROMPT 2000 S.R.L., ARAD	7/30.07.2008
018326	f 2008 0133	13.03.2008	MAKEL ELKTRIK MALZEMELERI SANAYI TICARET LIMITED SIRKETI, ISTANBUL	7/30.07.2008
18327	f 2008 0145	21.03.2008	COMPANIA NAȚIONALĂ A HUILEI S.A., LOCALITATEA PETROȘANI, JUDEȚUL HUNEDOARA	6/30.06.2008
018328	f 2008 0146	21.03.2008	COMPANIA NAȚIONALĂ A HUILEI S.A., LOCALITATEA PETROȘANI, JUDEȚUL HUNEDOARA	6/30.06.2008
018329	f 2008 0147	21.03.2008	COMPANIA NAȚIONALĂ A HUILEI S.A., LOCALITATEA PETROȘANI, JUDEȚUL HUNEDOARA	6/30.06.2008
018330	f 2008 0148	21.03.2008	COMPANIA NAȚIONALĂ A HUILEI S.A., LOCALITATEA PETROȘANI, JUDEȚUL HUNEDOARA	6/30.06.2008
018331	f 2008 0149	21.03.2008	COMPANIA NAȚIONALĂ A HUILEI S.A., LOCALITATEA PETROȘANI, JUDEȚUL HUNEDOARA	6/30.06.2008
018332	f 2008 0150	21.03.2008	COMPANIA NAȚIONALĂ A HUILEI S.A., LOCALITATEA PETROȘANI, JUDEȚUL HUNEDOARA	6/30.06.2008
018333	f 2008 0152	21.03.2008	COMPANIA NAȚIONALĂ A HUILEI S.A., LOCALIATETA PETROȘANI, JUDEȚUL HUNEDOARA	6/30.06.2008
18334	f 2008 0189	08.04.2008	MUREȘAN ILEANA, BAIA MARE MUREȘAN ALINA, BAIA MARE	6/30.06.2008
18339	f 2008 0129	10.03.2008	S.C. CHIMTEXCOM 2005 S.R.L., RÂMNICU SĂRAT	6/30.06.2008
018340	f 2008 0222	13.05.2008	S.C. APEMIN TUȘNAD S.A., TUȘNAD NOU	7/30.07.2008
018341	f 2008 0178	07.04.2008	S.C. PROPLANTA S.A., CLUJ-NAPOCA	7/30.07.2008
018342	f 2008 0064	15.02.2008	S.C. ORIZONT SERVCOM S.R.L., BRAȘOV	5/30.05.2008
18343	f 2008 0153	21.03.2008	S.C.FLARO S.R.L., BOTOȘANI	7/30.07.2008

Nr. din Registrul de Desene și Modele	Nr. din Registrul cererilor depuse	Data depozitului	Titular	Publicat în BOPI - DM nr./data
018344	f 2008 0204	24.04.2008	S.C. SIPEX COMPANY S.R.L., ARICEȘTII RAHTIVANI, JUDEȚUL PRAHOVA	7/30.07.2008
18345	f 2008 0166	28.03.2008	S.C. DALISIS S.R.L., ARAD	7/30.07.2008
018346	f 2008 0167	28.03.2008	S.C. DALISIS S.R.L., ARAD	7/30.07.2008
018347	f 2008 0203	24.04.2008	S.C. AUTOGAZ ROMÂNIA S.R.L., BUCUREȘTI	7/30.07.2008
018348	f 2008 0220	12.05.2008	S.C. ROMAQUA GROUP S.A., LOCALITATEA BORSEC, JUDEȚUL HARGHITA	7/30.07.2008
018349	f 2008 0200	21.04.2008	DELACO DISTRIBUTION S.R.L., LOCALITATEA CODLEA, JUDEȚUL BRAȘOV	7/30.07.2008
018350	f 2008 0221	12.05.2008	S.C. ROMAQUA GROUP S.A., LOCALITATEA BORSEC, JUDEȚUL HARGHITA	7/30.07.2008
018351	f 2008 0016	25.01.2008	GUGA IOAN, LOCALITATEA BĂIȚA, JUDEȚUL HUNEDOARA	7/30.07.2008
018352	f 2008 0070	22.02.2008	COZMULEASA NECULAI, PIATRA-NEAMȚ	7/30.07.2008
018353	f 2008 0126	07.03.2008	S.C. SOFTRONIC S.R.L., LOCALITATEA CRAIOVA, JUDEȚUL DOLJ	6/30.06.2008
018354	f 2008 0131	12.03.2008	S.C. FOND UNIGIR S.R.L. LOCALITATEA OLTENIȚA, JUDEȚUL CĂLĂRAȘI	7/30.07.2008
018355	f 2008 0183	07.04.2008	GM DAEWOO AUTO & TECHNOLOGY COMPANY, REPUBLICA COREEA	7/30.07.2008
018356	f 2008 0184	07.04.2008	GM DAEWOO AUTO & TECHNOLOGY COMPANY, REPUBLICA COREEA	7/30.07.2008
018357	f 2008 0197	17.04.2008	TEOFĂNESCU OVIDIU ALEXANDRU, LOCALITATEA ROMAN, JUDEȚUL NEAMȚ	7/30.07.2008
018358	f 2008 0040	06.02.2008	S.C. ROMTURINGIA S.R.L., CÂMPULUNG MUSCEL	6/30.06.2008
018359	f 2007 0659	06.12.2007	S.C. DREAMS S.R.L., TÂRGU-MUREȘ	2/28.02.2008
018363	f 2008 0168	28.03.2008	BANCA NAȚIONALĂ A ROMÂNIEI, BUCUREȘTI	7/30.07.2008
018364	f 2008 0159	26.03.2008	S.C. CARPATINA S.A., BUCUREȘTI	7/30.07.2008
18365	f 2008 0136	18.03.2008	ALEXANDRU GHILDUȘ, BUCUREȘTI	6/30.06.2008
18366	f 2008 0194	15.04.2008	S.C. RIO BUCOVINA S.R.L., BUCUREȘTI	7/30.07.2008

Nr. din Registrul de Desene și Modele	Nr. din Registrul cererilor depuse	Data depozitului	Titular	Publicat în BOPI - DM nr./data
018367	f 2008 0112	05.03.2008	S.C. ATLAS CORPORATION S.R.L., BUCUREȘTI	7/30.07.2008
018368	f 2008 0076	26.02.2008	S.C. TRD TNUVA ROMANIA DAIRIES S.R.L., LOCALITATEA POPEȘTI-LEORDENI, JUDEȚUL ILFOV	6/30.06.2008
018369	f 2008 0075	26.02.2008	S.C. TRD TNUVA ROMANIA DAIRIES S.R.L., LOCALIATETA POPEȘTI-LEORDENI, JUDEȚUL ILFOV	6/30.06.2008
018370	f 2008 0225	16.05.2008	S.C. FARMEC S.A., CLUJ-NAPOCA	7/30.07.2008
018371	f 2008 0226	16.05.2008	S.C. FARMEC S.A., CLUJ-NAPOCA	7/30.07.2008
018372	f 2008 0227	16.05.2008	S.C. FARMEC S.A., CLUJ-NAPOCA	7/30.07.2008
018373	f 2008 0073	26.02.2008	S.C. TRD TNUVA ROMANIA DAIRIES S.R.L., LOCALITATEA POPEȘTI-LEORDENI, JUDEȚUL ILFOV	6/30.06.2008
018374	f 2008 0107	03.03.2008	MIREL MORMOE, LOCALIATETA CRAIOVA, JUDEȚUL DOLJ	6/30.06.2008
018375	f 2008 0207	25.04.2008	S.C. PERLA COVASNEI S.A., SFÂNTU-GHEORGHE	7/30.07.2008
018376	f 2008 0011	23.01.2008	MICULA IOAN, LOCALITATEA ORADEA, JUDEȚUL BIHOR	4/30.04.2008
018377	f 2008 0217	07.05.2008	S.C. RECON & DOJE S.R.L., BUCUREȘTI	7/30.07.2008
018378	f 2008 0142	19.03.2008	SHENZHEN SANG FEI CONSUMER COMMUNICATION CO, LTD GUANGDONG PROVINCE, CHINA	6/30.06.2008
018379	f 2008 0141	19.03.2008	SHENZHEN SANG FEI CONSUMER COMMUNICATION CO, LTD GUANGDONG PROVINCE, CHINA	6/30.06.2008
018380	f 2007 0414	20.06.2007	S.C. CĂTĂLIN INTERNAȚIONAL S.R.L., LOCALITATEA BRAD, JUDEȚUL HUNEDOARA	11/30.11.2007
18381	f 2007 0052	29.01.2007	CIORBA IOAN, SAT JABENIȚA, COMUNA SOLOVĂSTRU, JUDEȚUL MUREȘ	6/29.06.2007
018382	f 2007 0159	07.03.2007	GIUGLEA DAN ALEXANDRU, CLUJ-NAPOCA	8/30.08.2007
018383	f 2007 0512	24.08.2007	TRANSCAR S.R.L., LOCALITATEA ZALĂU, JUDEȚUL SĂLAJ	1/30.01.2008

Nr. din Registrul de Desene și Modele	Nr. din Registrul cererilor depuse	Data depozitului	Titular	Publicat în BOPI - DM nr./data
018384	f 2007 0420	25.06.2007	S.C. NORD ARIN INTERNAȚIONAL S.R.L., LOCALITATEA PRELUCA, COMUNA PÂNGĂRAȚI	11/30.11.2007
018385	f 2007 0509	23.08.2007	S.C. MODULO MEX S.R.L., DEJ	1/30.01.2008
018386	f 2007 0597	17.10.2007	RUSU IOAN, PLOIEȘTI	2/28.02.2008
018387	f 2008 0205	24.04.2008	S.C. INSIDE MEDIA S.R.L., BAIA MARE	8/29.08.2008
018388	f 2008 0188	08.04.2008	S.C. CHERESTA DÂMBOVICIOARA S.R.L., ARGEȘ	8/29.08.2008
018389	f 2008 0240	28.05.2008	S.C. EUROPHARM S.A., BRAȘOV	8/29.08.2008
018390	f 2008 0219	09.05.2008	S.C. NEW TREND SERV S.R.L., BUCUREȘTI	8/29.08.2008
018391	f 2008 0238	28.05.2008	S.C. STERK PLAST S.R.L., CONSTANȚA	9/30.09.2008
18392	f 2008 0269	12.06.2008	S.C. FARMEC S.A., CLUJ-NAPOCA	9/30.09.2008
018393	f 2008 0190	10.04.2008	S.C. SUN INDUSTRIES S.R.L., BRAGADIRU	8/29.08.2008
018394	f 2008 0174	01.04.2008	S.C. ROMPRIM S.A., BUCUREȘTI	8/29.08.2008
018395	f 2008 0045	12.02.2008	S.C. MONTE BIANCO S.A., LOCALITATEA PUCIOASA, JUDEȚUL DÂMBOVIȚA	5/30.05.2008
018396	f 2008 0083	28.02.2008	S.C. GIUS GEO S.R.L., GIURGIU	5/30.05.2008
018397	f 2008 0160	26.03.2008	SBSB ARHITECȚI ASOCIAȚI S.R.L., BUCUREȘTI	7/30.07.2008
18398	f 2008 0202	23.04.2008	S.C. VINEXPORT TRADE - MARK S.A., LOCALITATEA FOCȘANI, JUDEȚUL VRANCEA	7/30.07.2008
018399	f 2008 0182	07.04.2008	BLEDEA ZAHARIE, BAIA MARE	8/29.08.2008
018400	f 2008 0228	19.05.2008	S.C. TYMBARK MASPEX ROMANIA S.R.L., LOCALITATEA VĂLENII DE MUNTE, JUDEȚUL PRAHOVA	8/29.08.2008
018401	f 2008 0181	07.04.2008	SOCIETATEA DE TRANSPORT PUBLIC S.A., ALBA-IULIA	8/29.08.2008
018402	f 2008 0154	24.03.2008	S.C. FINANCIARUL S.R.L., IAȘI	7/30.07.2008
018403	f 2008 0196	17.04.2008	S.C. GALMOPAN S.A., GALAȚI	8/29.08.2008
018404	f 2008 0358	22.08.2008	STRAUSS COFFEE BV., OLANDA	9/12.09.2008
018405	f 2008 0176	02.04.2008	FEP A S.A., LOCALITATEA BÂRLAD, JUDEȚUL VASLUI	8/29.08.2008

Nr. din Registrul de Desene și Modele	Nr. din Registrul cererilor depuse	Data depozitului	Titular	Publicat în BOPI - DM nr./data
018406	f 2008 0257	06.06.2008	BANCA NAȚIONALĂ A ROMÂNIEI, BUCUREȘTI	8/29.08.2008
018407	f 2008 0347	11.08.2008	GORDON PROD S.R.L., COMUNA LUPENI, JUDEȚUL HARGHITA	9/30.09.2008
018408	f 2007 0634	12.11.2007	S.C. TERMEX S.A., LOCALITATEA BALȘ, JUDEȚUL OLT	2/28.02.2008
18409	f 2008 0058	14.02.2008	S.C. SARMEX S.A., SATU MARE	5/30.05.2008
018410	f 2008 0060	14.02.2008	S.C. SARMEX S.A., SATU MARE	5/30.05.2008
018411	f 2008 0139	19.03.2008	S.C. AB SYSTEMS IMPEX S.R.L., LOCALITATEA DEVA, JUDEȚUL HUNEDOARA	6/30.06.2008
018412	f 2008 0140	19.03.2008	S.C. AB SYSTEMS IMPEX S.R.L., LOCALITATEA DEVA, JUDEȚUL HUNEDOARA	6/30.06.2008
018413	f 2008 0144	20.03.2008	S.C. METALEX S.R.L., LOCALITATEA PANIC, JUDEȚUL SĂLAJ	7/30.07.2008
018414	f 2008 0187	08.04.2008	S.C. MALMIS S.R.L., LOCALITATEA CĂLIMĂNEȘTI, JUDEȚUL VÂLCEA	7/30.07.2008
018417	f 2008 0158	26.03.2008	M2G PROFESSIONAL S.R.L., BRAȘOV	7/30.07.2008
018418	f 2008 0179	07.04.2008	S.C. OPERATIV CONSTRUCT S.R.L., SAT POIANA TEIULUI, JUDEȚUL NEAMȚ	8/29.08.2008
018419	f 2008 0180	07.04.2008	GRECU VASILE, MIERCUREA-CIUC	8/29.08.2008
18420	f 2008 0198	18.04.2008	MOLCUȚ MARIUS, BUCUREȘTI	8/29.08.2008
18421	f 2008 0201	22.04.2008	BUCUR ADRIAN, CLUJ-NAPOCA	8/29.08.2008
018422	f 2008 0233	22.05.2008	AFFICHAGE ROMANIA S.R.L., BUCUREȘTI	8/29.08.2008
18423	f 2008 0236	27.05.2008	S.C. ARCO TRUST ANDY'S S.R.L., TÂRGU-NEAMȚ	8/29.08.2008
018424	f 2008 0241	29.05.2008	S.C. DALISIS S.R.L., ARAD	8/29.08.2008
018425	f 2008 0271	13.06.2008	RADU NICOLETA, BUCUREȘTI	9/30.09.2008
018426	f 2008 0301	02.07.2008	S.C. ICOS S.A., SIBIU	9/30.09.2008
018429	f 2008 0287	24.06.2008	STRAUSS COFFEE BV, OLANDA	9/30.09.2008
018430	f 2005 0672	05.08.2005	ȘERBU NICOLAE, BUCUREȘTI	10/28.10.2005
18431	f 2007 0004	08.01.2007	S.C. RO. PLAST INDUSTRY S.R.L., BUCUREȘTI	6/29.06.2007
018432	f 2007 0095	06.02.2007	DUMITRU ELISABETA MIHAELA, BRĂILA	6/29.06.2007

Partea a II-a - desene și modele depuse pe cale internațională

Nr. din Registrul Național al Desenelor și Modelelor	Nr. din Registrul Național al cererilor depuse	Data depozitului	Titular	Publicat în Buletinul de Desene și Modele Internaționale numărul/data
18335	f 2008 0249	14.11.2007	ILKEM PETROL TEKSTIL SANAYI VE DIŞ TICARET LIMITED ŞİRKETİ, İSTAMBUL	4/30.05.2008
18336	f 2008 0250	09.11.2007	MAINETTI GMBH, GERMANIA	4/30.05.2008
18337	f 2008 0209	25.10.2007	SARA LEE HOUSEHOLD AND BODY CARE NEDERLAND B.V., OLANDA	3/30.04.2008
18338	f 2008 0210	25.10.2007	SARA LEE HOUSEHOLD AND BODY CARE NEDERLAND B.V., OLANDA	3/30.04.2008
18360	f 2008 0214	28.08.2007	DAIMLERCHRYSLER AG, GERMANIA	3/30.04.2008
18361	f 2008 0244	15.10.2007	SKYHOUSE AG, ELVEȚIA	4/30.05.2008
18362	f 2008 0246	15.11.2007	DENT & CO. AG, ELVEȚIA	4/30.05.2008
18415	f 2008 0297	03.12.2007	GRUND DEUTSCHLAND GMBH, GERMANIA	5/30.06.2008
18416	f 2008 0295	13.12.2007	BAYERISCHE MOTOREN WERKE AKTIENGESELLSCHAFT, GERMANIA	5/30.06.2008
18427	f 2008 0245	22.11.2007	MILONAS A GIORGIOS, GRECIA	4/30.05.2008
18428	f 2008 0339	10.01.2008	MILONAS A GIORGIOS, GRECIA	6/31.07.2008

**LISTA CERERILOR DE DESENE ȘI MODELE
RESPINSE CONFORM HOTĂRÂRII COMISIEI DE
SPECIALITATE A O.S.I.M.**

**LISTA CERERILOR DE DESENE ȘI MODELE RESPINSE CONFORM
HOTĂRÂRII COMISIEI DE EXAMINARE DM**

Nr. din Registrul Național al cererilor depuse	Data depozitului	Titularul	Hotărârea
f 2008 0059	14.02.2008	S.C. SARMEX S.A., SATU MARE	Respins
f 2008 0037	04.02.2008	S.C. PRIMEX MUREȘ S.R.L., TÂRGU-MUREȘ	Respins
f 2008 0067	19.02.2008	CIOBOATĂ SILVAN VIOREL, BUCUREȘTI	Respins
f 2008 0276	16.06.2008	NBC - ARHITECT S.R.L., BUCUREȘTI	Respins
f 2008 0046	12.02.2008	PRIGOANĂ VASILE SILVIU, BUCUREȘTI	Respins
f 2008 0308	04.07.2008	TOCIU MIHAI, BUCUREȘTI	Respins
f 2008 0429	30.10.2008	DOBREA ALEXANDRU, BRAȘOV	Retras

| MENȚINERI ÎN VIGOARE

**TABEL MENȚINERİ ÎN VIGOARE ALE
CERTIFICATELOR DE ÎNREGISTRARE A DM**

Nr. certificat	Nr. depozit	Societate și oraș	Termen de valabilitate
13436	2003/0113 14.02.2003	S.C. ZAREA S.A., BUCUREȘTI	14.02.2008 14.02.2013
13755	2003/0330 25.03.2003	S.C. AUTOMATICA S.A., LOCALITATEA VOLUNTARI, JUDEȚUL ILFOV	25.03.2008 25.03.2013
13767	2003/0323 27.03.2003	S.C. BONITO S.R.L., BUHUȘI	27.03.2008 27.03.2013
13827	2003/0375 17.04.2003	GERGELY JENO, LOCALITATEA ODORHEIU SECUIESC, JUDEȚUL HARGHITA	17.04.2008 17.04.2013
14233	2003/0487 09.05.2003	S.C. GRUPUL INDUSTRIAL ELECTROCONTACT S.A., BOTOȘANI	09.05.2008 09.05.2013
14318	2003/0701 16.06.2003	S.C. GRUPUL INDUSTRIAL ELECTROCONTACT S.A. BOTOȘANI	16.06.2008 16.06.2013
14319	2003/0702 16.06.2003	S.C. GRUPUL INDUSTRIAL ELECTROCONTACT S.A., BOTOȘANI	16.06.2008 16.06.2013
14320	2003/0703 16.06.2003	S.C. GRUPUL INDUSTRIAL ELECTROCONTACT S.A., BOTOȘANI	16.06.2008 16.06.2013
14381	2003/0891 13.06.2003	CZINTE ATTILA, SFÂNTU-GHEORGHE	13.06.2008 13.06.2013
14432	2003/0486 09.05.2003	S.C. GRUPUL INDUSTRIAL ELECTROCONTACT S.A., BOTOȘANI	09.05.2008 09.05.2013
14489	2003/0912 07.08.2003	S.C. AGRICOVER S.A., BUZĂU	07.08.2008 07.08.2013
14547	2003/1217 23.10.2003	S.C. AEROSTAR S.A., BACĂU	23.10.2008 23.10.2013
14551	2003/1315 12.11.2003	PHILIP ZEPTER, MONACO	12.11.2008 12.11.2013
14571	2003/0874 24.07.2003	S.C. GRUPUL INDUSTRIAL ELECTROCONTACT S.A., BOTOȘANI	24.07.2008 24.07.2013
14572	2003/0873 24.07.2003	S.C. GRUPUL INDUSTRIAL ELECTROCONTACT S.A., BOTOȘANI	24.07.2008 24.07.2013
14617	2003/1116 22.09.2003	S.C. GRUPUL INDUSTRIAL ELECTROCONTACT S.A., BOTOȘANI	22.09.2008 22.09.2013

Nr. certificat	Nr. depozit	Societate și oraș	Termen de valabilitate
14618	2003/1117 22.09.2003	S.C. GRUPUL INDUSTRIAL ELECTROCONTACT S.A., BOTOȘANI	22.09.2008 22.09.2013
14635	2003/1321 17.11.2003	S.C. FARMEC S.A., LOCALITATEA CLUJ-NAPOCA, JUDEȚUL CLUJ	17.11.2008 17.11.2013
14636	2003/1351 26.11.2003	S.C. FARMEC S.A., LOCALITATEA CLUJ-NAPOCA, JUDEȚUL CLUJ	26.11.2008 26.11.2013
14718	2003/1338 24.11.2003	S.C. FARMEC S.A., LOCALITATEA CLUJ-NAPOCA, JUDEȚUL CLUJ	24.11.2008 24.11.2013
14719	2003/1336 24.11.2003	S.C. FARMEC S.A. CLUJ-NAPOCA, JUDEȚUL CLUJ	24.11.2008 24.11.2013
14720	2003/1339 24.11.2003	S.C. FARMEC S.A., LOCALITATEA CLUJ-NAPOCA, JUDEȚUL CLUJ	24.11.2008 24.11.2013
14721	2003/1337 24.11.2003	S.C. FARMEC S.A., LOCALITATEA CLUJ-NAPOCA, JUDEȚUL CLUJ	24.11.2008 24.11.2013
14825	2003/1354 27.11.2003	S.C. AB SYSTEM IMPEX S.R.L., LOCALITATEA DEVA, JUDEȚUL HUNEDOARA	27.11.2008 27.11.2013
14882	2003/1367 04.12.2003	S.C. GRUPUL INDUSTRIAL ELECTROCONTACT S.A., BOTOȘANI	04.12.2008 04.12.2013
14913	2003/1280 03.11.2003	S.C. ITINERIS MEDIA S.R.L., BUCUREȘTI	03.11.2008 03.11.2013
11563	2000/1262 07.11.2000	DISTILERIILE REGUN S.R.L., LOCALITATEA REGHIN, JUDEȚUL MUREȘ	07.11.2007 07.11.2010
14941	2003/1195 15.10.2003	S.C. NEGRO 2000 S.R.L., BUCUREȘTI	15.10.2008 15.10.2013
15314	2003/1119 26.09.2003	TYMBARK MASPEX ROMANIA S.R.L., LOCALITATEA VĂLENII DE MUNTE, JUDEȚUL PRAHOVA	26.09.2008 26.09.2013

**LISTA CERTIFICATELOR DE ÎNREGISTRARE A
DESENELOR ȘI MODELELOR REÎNNOITE,
ȘI PERIOADA DE VALABILITATE A ACESTORA**

TABEL REÎNNOIRI ALE CERTIFICATELOR DE ÎNREGISTRARE A DM

Nr. certificat	Nr. depozit	Societate și oraș	Termen de valabilitate
004349(2R)	4419/09.08.1996	S.C. CAFEA FORTUNA S.R.L., COMUNA DOMNEȘTI, JUDEȚUL ILFOV	09.08.2006 09.08.2011
007165(2R)	0944/24.07.1998	HEINEKEN ROMANIA S.A., BUCUREȘTI	24.07.2008 24.07.2013

**LISTA TITULARILOR DECĂZUȚI
DIN DREPTURI**

DECĂDERI

Nr. certificat	Nr. depozit/dată	Societatea	Data decăderii
5110	1996/4978 19.12.1996	S.C. GRAFOPRINT S.R.L., TIMIȘOARA	19.06.2007
4719	1996/4977 19.12.1996	S.C. JOLIDON IMPORT EXPORT S.R.L., CLUJ	19.06.2002
4718	1996/4976 19.12.1996	S.C. JOLIDON IMPORT EXPORT S.R.L., CLUJ	19.06.2002
4975	1996/4975 19.12.1996	SZENTE SANDOR, HARGHITA	19.06.2002
4974	1996/4974 19.12.1996	SZENTE SANDOR, HARGHITA	19.06.2002
4720	1996/4980 19.12.1996	VEZELOVICI GHEORGHE, VÂLCEA	19.06.2002
4763	1996/4973 18.12.1996	S.C. GLASS PORCELAIN MANUFACTURERS DEBELLY S.R.L., BOTOȘANI	18.06.2002
4762	1996/4972 18.12.1996	S.C. GLASS PORCELAIN MANUFACTURERS DEBELLY S.R.L., BOTOȘANI	18.06.2002
4761	1996/4971 18.12.1996	S.C. GLASS PORCELAIN MANUFACTURERS DEBELLY S.R.L., BOTOȘANI	18.06.2002
4760	1996/4970 18.12.1996	S.C. GLASS PORCELAIN MANUFACTURERS DEBELLY S.R.L., BOTOȘANI	18.06.2002
4759	1996/4969 18.12.1996	STAR GLASS S.A., GORJ	18.06.2002
4758	1996/4968 18.12.1996	STAR GLASS S.A., GORJ	18.06.2002
4757	1996/4967 18.12.1996	STAR GLASS S.A., GORJ	18.06.2002
4717	1996/4966 18.12.1996	STAR GLASS S.A., GORJ	18.06.2002
4756	1996/4965 18.12.1996	STAR GLASS S.A., GORJ	18.06.2002
4755	1996/4964 18.12.1996	STAR GLASS S.A., GORJ	18.06.2002
4716	1996/4963 18.12.1996	STAR GLASS S.A., GORJ	18.06.2002
4754	1996/4962 18.12.1996	STAR GLASS S.A., GORJ	18.06.2002

Nr. certificat	Nr. depozit/dată	Societatea	Data decăderii
4753	1996/4961 18.12.1996	STAR GLASS S.A., GORJ	18.06.2002
5126	1996/4960 18.12.1996	S.C. BUCIUM S.A., IAȘI	18.06.2002
4848	1996/4994 23.12.1996	AGA AKTIEBOLAG, SUECIA	23.06.2007
4982	1996/4995 30.12.1996	S.C. MOBIROM S.A., CARAȘ-SEVERIN	30.06.2002
4592	1996/4991 23.12.1996	GHIULBENGHIAN MARCELA, BUCUREȘTI	23.06.2002
4873	1996/4992 23.12.1996	S.C. "MAGUS INTERNATIONAL" S.R.L., TIMIȘOARA	23.06.2002
6738	1996/4989 20.12.1996	IVANCA GAVRIL LADISLAU, ARAD	20.06.2007
4871	1996/4988 20.12.1996	S.C. B.T.A.S. S.R.L., ARAD	20.06.2007
4959	1996/4987 20.12.1996	S.C. B.T.A.S. S.R.L., ARAD	20.06.2007
4978	1996/4983 19.12.1996	S.C. APCAROM S.A., BUZĂU	19.06.2002
4976	1996/4981 19.12.1996	S.C. APCAROM S.A., BUZĂU	19.06.2002
4878	1996/4863 09.12.1996	S.C. IMAR S.A., ARAD	09.06.2002
4885	1996/4862 09.12.1996	S.C. IMAR S.A., ARAD	09.06.2002
4881	1996/4861 09.12.1996	S.C. IMAR S.A., ARAD	09.06.2002
4957	1996/4860 09.12.1996	S.C. IMAR S.A., ARAD	09.06.2002
4876	1996/4859 09.12.1996	S.C. IMAR S.A., ARAD	09.06.2002
4955	1996/4858 09.12.1996	S.C. IMAR S.A., ARAD	09.06.2002
4877	1996/4857 09.12.1996	S.C. IMAR S.A., ARAD	09.06.2002
4994	1996/4856 09.12.1996	S.C. IMAR S.A., ARAD	09.06.2002

Nr. certificat	Nr. depozit/dată	Societatea	Data decăderii
4993	1996/4855 09.12.1996	S.C. IMAR S.A., ARAD	09.06.2002
4956	1996/4854 09.12.1996	S.C. IMAR S.A., ARAD	09.06.2002
4884	1996/4853 09.12.1996	S.C. IMAR S.A., ARAD	09.06.2002
4879	1996/4852 09.12.1996	S.C. IMAR S.A., ARAD	09.06.2002
4992	1996/4851 09.12.1996	S.C. IMAR S.A., ARAD	09.06.2002
4991	1996/4850 09.12.1996	S.C. IMAR S.A., ARAD	09.06.2002
4990	1996/4849 09.12.1996	S.C. IMAR S.A., ARAD	09.06.2002
4989	1996/4848 09.12.1996	S.C. IMAR S.A., ARAD	09.06.2002
4988	1996/4847 09.12.1996	S.C. IMAR S.A., ARAD	09.06.2002
4987	1996/4846 09.12.1996	S.C. IMAR S.A., ARAD	09.06.2002
4874	1996/4845 09.12.1996	S.C. IMAR S.A., ARAD	09.06.2002
4986	1996/4844 09.12.1996	S.C. IMAR S.A., ARAD	09.06.2002
5078	1996/4843 09.12.1996	S.C. IMAR S.A., ARAD	09.06.2002
4985	1996/4842 09.12.1996	S.C. IMAR S.A., ARAD	09.06.2002
5083	1996/4841 09.12.1996	S.C. IMAR S.A., ARAD	09.06.2002
4984	1996/4840 09.12.1996	S.C. IMAR S.A., ARAD	09.06.2002
5102	1996/4839 09.12.1996	S.C. PRODAL 94 S.R.L., COMUNA GLINA, JUDEȚUL ILFOV	09.06.2002
5103	1996/4838 09.12.1996	S.C. PRODAL 94 S.R.L., COMUNA GLINA, JUDEȚUL ILFOV	09.06.2002
5101	1996/4837 09.12.1996	S.C. PRODAL 94 S.R.L., COMUNA GLINA, JUDEȚUL ILFOV	09.06.2002

Nr. certificat	Nr. depozit/dată	Societatea	Data decăderii
5068	1996/4886 12.12.1996	MINISTERUL APĂRĂRII NAȚIONALE, BUCUREȘTI	12.06.2004
4715	1996/4893 16.12.1996	SCHOELLER-PLAST AG, ELVEȚIA	16.06.2002
4977	1996/4892 16.12.1996	S.C. ARIS S.A., ARAD	16.06.2007
4847	1996/4891 16.12.1996	S.C. GENERAL M.E.G. PRODIMPEX ROMÂNIA S.R.L., BUCUREȘTI	16.06.2002
5116	1996/4890 13.12.1996	S.C. AL DIVISION CONSTRUCT S.R.L., TIMIȘOARA	13.06.2002
4714	1996/4888 12.12.1996	S.C. GENERAL M.E.G. PRODIMPEX ROMÂNIA S.R.L., BUCUREȘTI	12.06.2002
5082	1996/4887 12.12.1996	S.C. GENERAL M.E.G. PRODIMPEX ROMÂNIA S.R.L., BUCUREȘTI	12.06.2002
4751	1996/4885 11.12.1996	LA BUNUL GOSPODAR S.R.L., TIMIȘOARA	11.06.2002
5504	1996/4883 10.12.1996	SLOTEA NAZIANA, CRAIOVA; SLOTEA ION, CRAIOVA	10.06.2002
4846	1996/4880 09.12.1996	S.C. FIREPROOF SYSTEMS S.R.L., PITEȘTI	09.06.2002
4973	1996/4879 09.12.1996	COMPANIA BIT S.R.L., IAȘI	09.06.2002
4750	1996/4884 10.12.1996	RADU P. ADRIAN PAUL, BUZĂU; ROCȘOREANU M. ZORINEL, BUZĂU; MOLDOVEANU MARIUS, BUZĂU	10.06.2002
5079	1996/4878 09.12.1996	S.C. KRAFT JACOBS SUCHARD ROMANIA S.A., BRAȘOV	09.06.2002
4752	1996/4872 09.12.1996	S.C. PLATAN PRODPRES S.R.L., TÂRGU-MUREȘ	09.06.2007
4749	1996/4871 09.12.1996	FUNDAȚIA "HEUREKA" PENTRU DESCOPERIREA APTITUDINILOR ȘI CULTIVAREA TALENTELOR DIN ODORHEIU SECUIESC, HARGHITA	09.06.2002
4997	1996/4870 09.12.1996	S.C. IMAR S.A., ARAD	09.06.2002
4996	1996/4869 09.12.1996	S.C. IMAR S.A., ARAD	09.06.2002
4995	1996/4868 09.12.1996	S.C. IMAR S.A., ARAD	09.06.2002

Nr. certificat	Nr. depozit/dată	Societatea	Data decăderii
4880	1996/4865 09.12.1996	S.C. IMAR S.A., ARAD	09.06.2002
4882	1996/4864 09.12.1996	S.C. IMAR S.A., ARAD	09.06.2002
4960	1996/4876 09.12.1996	S.C. PLATAN PRODPRES S.R.L., TÂRGU-MUREȘ	09.06.2007
4701	1996/4710 28.10.1996	S.C. EURATO S.A., HARGHITA	28.04.2002
6084	1997/1601 26.11.1997	S.C. JOE IBC S.R.L., TIMIȘOARA	26.05.2000
6162	1997/1589 20.11.1997	S.C. SPUMA PRODUCTION COM.S.R.L., BUCUREȘTI	20.05.2003
6210	1997/1592 20.11.1997	S.C. MICRO PROD S.A., BUCUREȘTI	20.05.2008
6285	1997/1593 20.11.1997	S.C. CERES ALCOHOL TRADING S.A., BUCUREȘTI	20.05.2008
6089	1997/1594 21.11.1997	S.C. "GROUPOPROMO "S.R.L., BIHOR	21.05.2002
6110	1997/1596 24.11.1997	TĂMĂȘAN MARCEL, BRAȘOV	24.05.2002
6181	1997/1597 24.11.1997	S.C. SPAȚIAL SERVICES S.R.L., DEVA	24.05.2008
6159	1997/1675 02.12.1997	POPESCU RODICA, ARAD	02.06.2003
6075	1997/1672 28.11.1997	S.C. VRG S.R.L., BISTRIȚA	28.05.2008
6198	1997/1671 28.11.1997	S.C. VRG S.R.L., BISTRIȚA	28.05.2003
6197	1997/1670 28.11.1997	S.C. VRG S.R.L., BISTRIȚA	28.05.2003
6196	1997/1669 28.11.1997	S.C. VRG S.R.L., BISTRIȚA	28.05.2003
6099	1997/1605 27.11.1997	S.C. ROMPLAST S.A., BUZĂU	27.05.2008
5560	1997/0762 19.06.1997	S.C. INSTA ELECTRIC S.A., FOCȘANI	19.12.2007
5559	1997/0758 19.06.1997	S.C. INSTA ELECTRIC S.A., FOCȘANI	19.12.2001

Nr. certificat	Nr. depozit/dată	Societatea	Data decăderii
6850	1997/0752 16.06.1997	PHARMACIA &UPJOHN AB, SUECIA	16.12.2007
5555	1997/0747 16.06.1997	S.C. UPSS S.A, BOTOȘANI	16.12.2002
5917	1997/0745 16.06.1997	S.C. UPSS S.A., BOTOȘANI	16.12.2002
5545	1997/0751 16.06.1997	S.C. EXCELENT S.A.,BUCUREȘTI	16.12.2002
5603	1997/0742 11.06.1997	S.C. SUN DRINKS & FOOD INDUSTRIEI S.R.L., ILFOV	11.12.2007
5609	1997/0741 11.06.1997	S.C. SUN DRINKS & FOOD INDUSTRIEI S.R.L., ILFOV	11.12.2007
5386	1997/0738 11.06.1997	S.C. ROMPRIM S.A., BUCUREȘTI	11.12.2002
5827	1997/0737 11.06.1997	S.C. EXCELENT S.A., BUCUREȘTI	11.12.2007
6126	1997/0736 11.06.1997	BP OIL INTERNAȚIONAL LIMITED, MAREA BRITANIE	11.12.2007
6308	1997/1600 24.11.1997	ARCARIA B.V., OLANDA	24.05.2008
5954	1997/1149 01.09.1997	S.C. UPSS S.A., BOTOȘANI	01.03.2003
6160	1997/1676 02.12.1997	S.C. FERONERIA S.A., ARAD	02.05.2003
18039	f 2007 0038 19.01.2007	FRENCH STYLE PROD S.R.L., BUCUREȘTI	14.11.2008
17998	f 2007 0320 18.05.2007	MARIN ROBERT AURELIAN, TÂRGOVIȘTE	14.11.2008
18066	f 2007 0330 24.05.2007	FRENCH STYLE PROD S.R.L., BUCUREȘTI	14.11.2008
18002	f 2007 0474 25.07.2007	S.C. MATEI URBANISM S.R.L., BUCUREȘTI	14.11.2008
18072	f 2007 0323 07.03.2007	GIUGLEA DAN ALEXANDRU, CLUJ-NAPOCA	05.12.2008
18076	f 2007 0460 16.07.2007	UBIQAM CO. LTD, KOREEA	05.12.2008
18087	f 2007 0346 28.05.2007	S.C. HIPOCRATE 2000 S.R.L., BUCUREȘTI	08.12.2008

Nr. certificat	Nr. depozit/dată	Societatea	Data decăderii
18098	f 2007 0407 15.06.2007	S.C. NIL STAR S.R.L., LOCALITATEA SĂVINEȘTI, JUDEȚUL NEAMȚ	12.12.2008
18100	f 2007 0535 14.09.2007	S.C. HIGH TECHNOLOGY CONSTRUCTION S.R.L., GALAȚI	12.12.2008
18115	f 2007 0464 19.07.2007	S.C. PLATINUMEXPERT S.R.L., BUCUREȘTI	16.12.2008
18116	f 2007 0456 13.07.2007	S.C. PLATINUMEXPERT S.R.L., BUCUREȘTI	16.12.2008
18117	f 2007 0461 17.07.2007	S.C. PLATINUMEXPERT S.R.L., BUCUREȘTI	16.12.2008
18118	f 2007 0462 18.07.2007	S.C. PLATINUMEXPERT S.R.L., BUCUREȘTI	16.12.2008
5421	1997/0669 21.05.1997	S.C. JOE S.R.L., TIMIȘOARA	21.05.2004
5437	1997/0672 23.05.1997	S.C. PENTRU INDUSTRIA PRODUSELOR ELECTRONICE ȘI ELECTROTENICE S.A., CURTEA DE ARGEȘ	23.05.2002
5404	1997/0674 26.05.1997	S.C. ROMCARBON S.A., BUZĂU	26.05.2002
5436	1997/0676 26.05.1997	MIM PROD S.R.L., BUCUREȘTI	26.05.2002
6406	1997/1762 17.12.1997	S.C. ALSTING S.A., ALBA-IULIA	17.12.2005
7534	1997/1780 19.12.1997	S.C. RADIATOARE DIN ALUMINIU S.A., BISTRIȚA-NĂȘĂUD	19.12.2002
6203	1997/1773 17.12.1997	REGIA AUTONOMĂ "LOTERIA NAȚIONALĂ", BUCUREȘTI	17.12.2002
6176	1997/1778 18.12.1997	S.C. SLATEX S.A., LOCALITATEA SLATINA, JUDEȚUL OLT	18.12.2000
6175	1997/1777 18.12.1997	S.C. AUTOMOBILE DACIA S.A., LOCALITATEA COLIBAȘI, JUDEȚUL ARGEȘ	18.12.2002
6313	1997/1776 18.12.1997	S.C. RAREXMOND S.R.L., BUCUREȘTI	18.12.2007
6320	1997/1775 18.12.1997	S.C. RAREXMOND S.R.L., BUCUREȘTI	18.12.2007
6310	1997/1779 18.12.1997	S.C. FILTO S.R.L., GURA VADULUI	18.12.2002

Nr. certificat	Nr. depozit/dată	Societatea	Data decăderii
6178	1997/1787 22.12.1997	S.C. UAMT S.A., ORADEA	22.12.2005
6177	1997/1786 22.11.1997	S.C. UAMT S.A., ORADEA	22.11.2005
6318	1997/1785 22.12.1997	S.C. REDPLAST S.R.L., BRAȘOV	22.12.2005
6405	1997/1782 19.12.1997	S.C. VRG S.R.L., BISTRIȚA	19.12.2007
6312	1997/1784 22.12.1997	S.C. REDPLAST S.R.L., BRAȘOV	22.12.2005
5281	1997/0662 17.02.1997	S.C. EUROMEX S.A., BUCUREȘTI	17.02.2002
5419	1997/0659 20.05.1997	S.C. EUROMEX S.A., BUCUREȘTI	20.05.2002
5421	1997/0669 21.05.1997	S.C. JOE IBC S.R.L., TIMIȘOARA	21.05.2004
5402	1997/0643 16.05.1997	SYLCOR INDUSTRIES LTD, S.U.A.	16.05.2002
4136	1996/4067 14.05.1996	S.C. AUTOMOBILE DACIA S.A., LOCALITATEA COLIBAȘI, JUDEȚUL ARGEȘ	14.05.2006
4036	1996/4066 14.05.1996	FEDERAȚIA ROMÂNĂ DE FOTBAL, BUCUREȘTI	14.05.2006
1462	1996/4157 20.03.1996	S.C. STAFF S.A., BOTOȘANI	20.03.2002
4174	1996/4059 08.05.1996	S.C. GLASS PORCELAIN MANUFACTURERS DEBELLY S.R.L., BOTOȘANI	08.05.2006
4143	1996/4152 23.05.1996	S.C. ROȚI AUTO S.A., DRĂGĂȘANI	23.05.2006
1463	1996/4158 20.03.1996	S.C. STAFF S.A., BOTOȘANI	20.03.2002
1461	1996/4156 20.03.1996	S.C. STAFF S.A., BOTOȘANI	20.03.2002
1508	1996/4063 10.05.1996	S.C. VES S.A., SIGHIȘOARA	10.05.2006
1469	1996/4151 22.05.1996	SC. FELEACUL S.A., CLUJ-NAPOCA	22.05.2006
4050	1996/3846 05.03.1996	S.C. ROMAN S.A., BRAȘOV	05.09.2006

Nr. certificat	Nr. depozit/dată	Societatea	Data decăderii
4049	1996/3843 04.03.1996	S.C. SEMBRAZ S.A. SIBIU	04.09.2006
3916	1996/3823 19.02.1996	S.C. MOCARS S.A., CARANSEBEȘ	19.08.2001
3914	1996/3821 19.02.1996	S.C. MOCARS S.A., CARANSEBEȘ	19.08.2001
1517	1996/3816 15.02.1996	COLGATE - PALMOLIVE COMPANY, NEW YORK - USA	15.08.2006
1592	1996/3815 14.02.1996	FUNDAȚIA COLUMNA, BUCUREȘTI	14.08.2001
3693	1996/3814 14.02.1996	BANCA COLUMNA S.A., BUCUREȘTI	14.08.2006
3692	1996/3813 14.02.1996	BANCA COLUMNA S.A., BUCUREȘTI	14.08.2006
1296	1996/3812 13.02.1996	ZAGONI SZABO ZOLTAN, CLUJ-NAPOCA	13.08.2001
1499	1996/3655 24.01.1996	S.C. CONDOR STYLE CO. S.R.L., BUCUREȘTI	24.07.2006
1573	1996/3657 24.01.1996	S.C. CEPROM S.A., SATU MARE	24.07.2001
4026	1996/3658 24.01.1996	S.C. MAT S.A., LOCALITATEA CRAIOVA, JUDEȚUL DOLJ	24.07.2001
3902	1996/3653 24.01.1996	S.C. TEXTIND, LOCALITATEA CRAIOVA, JUDEȚUL DOLJ	24.07.2001
1341	1996/3738 07.02.1996	S.C. VINALCOOL S.A., BOTOȘANI	07.08.2006
1502	1996/3737 06.02.1996	CUC MIRCEA GHEORGHE, TIMIȘOARA	06.07.2001
1329	1996/3736 06.02.1996	S.C. AQUATOR S.R.L., BUZĂU	06.07.2006
1328	1996/3735 06.02.1996	S.C. AQUATOR S.R.L., BUZĂU	06.07.2006
1327	1996/3734 06.02.1996	S.C. AQUATOR S.R.L., BUZĂU	06.07.2006
1503	1996/3749 12.02.1996	HOISAN LIVIU AUREL, BUCUREȘTI	12.07.2001
4967	1996/3803 13.02.1996	S.C. TRACTOR - PROIECT S.A., BRAȘOV	13.07.2001

Nr. certificat	Nr. depozit/dată	Societatea	Data decăderii
1542	1996/3804 13.02.1996	S.C. LENEXIM S.A., BRAȘOV	13.07.2001
1543	1996/3805 13.02.1996	S.C. LENEXIM S.A., BRAȘOV	13.07.2001
1544	1996/3806 13.02.1996	S.C. LENEXIM S.A., BRAȘOV	13.07.2001
1545	1996/3807 13.02.1996	S.C. LENEXIM S.A., BRAȘOV	13.07.2001
1546	1996/3808 13.02.1996	S.C. LENEXIM S.A., BRAȘOV	13.07.2001
1547	1996/3809 13.02.1996	S.C. LENEXIM S.A., BRAȘOV	13.07.2001

**REVALIDĂRI ALE CERTIFICATELOR
DE ÎNREGISTRARE**

REVALIDĂRI ALE CERTIFICATELOR DE ÎNREGISTRARE

Nr. certificat	Nr. depozit/data depozit	Titular	Data revalidării
12660	2002/0763	S.C. AUTOMATICA S.A., LOCALITATEA VOLUNTARI, JUDEȚUL ILFOV	25.09.2008
11563	2000/1262	DISTILERIILE REGUN S.R.L., LOCALITATEA REGHIN, JUDEȚUL MUREȘ	07.10.2008

**MODIFICĂRI ÎN SITUAȚIA JURIDICĂ
A TITULARILOR**

MODIFICĂRI ÎN SITUAȚIA JURIDICĂ A CERERILOR/CERTIFICATELOR DM

1. Titularul certificatului de înregistrare nr. 016086, S.C. IOAN ARTIZAN PROD S.R.L., cu sediul în Tulcea, str. Primăverii, nr. 31A, județul Tulcea, a acordat licență neexclusivă societății S.C. CRISTAL TOURISM S.R.L., cu sediul în Tulcea, str. Păcii, nr. 207B, județul Tulcea.
2. Titularul certificatului de înregistrare nr. 016086, S.C. IOAN ARTIZAN PROD S.R.L., cu sediul în Tulcea, str. Primăverii, nr. 31A, județul Tulcea, a acordat licență neexclusivă societății S.C. NANE IMPEX S.R.L., cu sediul în Tulcea, str. Primăverii, nr. 31A, județul Tulcea.
3. Titularul certificatului de înregistrare nr. 013861, S.C. UNICOM GRUP IMPEX S.R.L., a schimbat sediul societății din b-dul Timișoara, nr. 56, sector 6, în str. Viesparilor, nr. 26, et. 1, ap. 6, sector 2, București.
4. Titularul certificatului de înregistrare nr. 013861, S.C. UNICOM GRUP IMPEX S.R.L., cu sediul în str. Viesparilor, nr. 26, et. 1, ap. 6, sector 2, a cesionat total drepturile ce decurg din acesta societății S.C. UNICOM NATURAL BRANDS S.R.L., cu sediul în str. Barbu Urleanu, nr. 15, et. 1, ap. 3, camera 3, sector 5, București.
5. S.C. UNICOM GRUP IMPEX S.R.L., în calitate de licențiat al certificatului de înregistrare nr. 016714, a schimbat sediul societății din b-dul Timișoara, nr. 56, sector 6, în str. Viesparilor, nr. 26, et. 1, ap. 6, sector 2, București.
6. Începând cu data de 01.09.2008, titularul certificatului de înregistrare nr. 016714, BALABAN DAN, cu domiciliul în 43-3048 TH STR., Apt. 6F, Long Usland City N.Y 11104, New York, Statele Unite ale Americii, în calitate de licențiator, și S.C. UNICOM GRUP IMPEX S.R.L., cu sediul în str. Viesparilor, nr. 26, et. 1, ap. 6, sector 2, în calitate de licențiat, reziliază contractul de licență exclusivă, încheiat la data de 02.09.2006.
7. Titularul certificatului de înregistrare nr. 016714, BALABAN DAN, cu domiciliul în 43-3048 TH STR., Apt. 6F, Long Usland City N.Y 11104, New York, Statele Unite ale Americii, a cesionat total drepturile ce decurg din acesta societății S.C. UNICOM NATURAL BRANDS S.R.L., cu sediul în str. Barbu Urleanu, nr. 15, et. 1, ap. 3, camera 3, sector 5, București.

8. Titularul certificatului de înregistrare nr. 018262, S.C. COFFEE HOUSE S.R.L., cu sediul în str. 13 septembrie, nr. 90, Hotel Marriott-Grand Office, et. 4, camera 420, sector 5, București, a cesionat total drepturile ce decurg din acesta societății S.C. UNITED ELEMENTS S.R.L., cu sediul în str. Sevastopol, nr. 13-17, birou 13-17, sector 1, București.
9. Titularul certificatului de înregistrare nr. 014589, LA FESTA INTERNAȚIONAL S.R.L., a schimbat sediul social din str. Erou lincu Nicolae, nr. 44, județul Ilfov, în Vălenii de Munte, str. Ștefan cel Mare, nr. 38-40, județul Prahova.
10. Titularul certificatului de înregistrare nr. 014589, LA FESTA INTERNAȚIONAL S.R.L., cu sediul în Vălenii de Munte, str. Ștefan cel Mare, nr. 38-40, județul Prahova, a schimbat denumirea comercială în TYMBARK MASPEX ROMANIA S.R.L.
11. Titularul certificatului de înregistrare nr. 012660, AUTOMATICA S.A., a schimbat sediul social din Calea Floreasca, nr. 159, sector 1, București, în șoseaua Afumați, nr. 108bis, Hala II, et. 1, birou nr. 1, localitatea Voluntari, județul ILFOV.
12. Titularul certificatului de înregistrare nr. 016358, S.C. BETTY & CRISS, a schimbat denumirea comercială în S.C. BETTY ICE S.R.L.
13. Titularul certificatului de înregistrare nr. 016358, S.C. BETTY ICE S.R.L., a schimbat sediul social cu sediul din str. Mircea Damaschian F.N., Suceava, în str. Cernăuți, nr. 121, Suceava.
14. Titularul certificatelor de înregistrare nr. 006576 și 006600, S.C. GENERAL CONF GRUP S.R.L., a schimbat sediul social din str. Vaselor, nr. 13, sector 2, București, în str. Răcari, nr. 5, Construcție Corp 51B, et. 2, sector 3, București.
15. Ca urmare a fuziunii, S.C. ZAHĂRUL ROMÂNESC S.A., cu sediul în Buzău, str. Industriilor, nr. 7, județul Buzău, are calitatea de societate absorbantă a S.C. DANUBIANA ROMANIA S.A., cu sediul în Roman, str. Energiei, nr. 6, și a S.C. AGRANA ROMANIA HOLDING AND TRADING COMPANY S.R.L., cu sediul în București, șoseaua Străulești, nr. 178-180, sector 1, societăți absorbite prin divolvarea fără lichidare. Aceasta este valabilă pentru certificatul de înregistrare nr. 014727.

16. Titularul certificatului de înregistrare nr. 014727, S.C. ZAHĂRUL ROMÂNESC S.A., cu sediul în Buzău, str. Industriilor, nr. 7, județul Buzău, a schimbat denumirea comercială în S.C. AGRANA ROMANIA S.A.
17. Titularul certificatului de înregistrare nr. 014727, S.C. AGRANA ROMANIA S.A., a schimbat sediul social din Buzău, str. Industriilor, nr. 7, județul Buzău, în București, șoseaua Străulești, nr. 178-180, sector 1.
18. Titularul certificatului de înregistrare nr. 011563, S.C. DISTILERIILE REGUN S.R.L., cu sediul în Reghin, str. Salcânilor, nr. 50/A, județul Mureș, a desemnat ca mandatar autorizat societatea INTELMMI CONSULT S.R.L., cu sediul în Târgu-Mureș, str. Sârguinței, nr. 39/12, județul Mureș.
19. Titularul certificatului de înregistrare nr. 004349, S.C. VALAHIA COM IMPEX 93 S.R.L., cu sediul în Valea Lungă, nr. 54-56, sector 6, București, a cesionat total drepturile ce decurg din acesta societății S.C. CAFEA FORTUNA S.R.L., cu sediul în comuna Domnești, nr. 640, județul Ilfov.

|ERATE

TABEL ERATE

Număr depozit reglementar	Localizarea erorii în BOPI nr.	Text publicat	Text corect
f 2008 0272	9/2008 pag. 84	(72) Surdulescu George Cristian	(72) Surulescu George Cristian

DIVERSE

- **LISTA CONSILIERILOR ÎN PROPRIETATE INDUSTRIALĂ ȘI A MANDATARILOR AUTORIZAȚI ÎN PROPRIETATE INDUSTRIALĂ**
- **CENTRE REGIONALE PENTRU PROMOVAREA PROPRIETĂȚII INDUSTRIALE ÎN ROMÂNIA**
- **ANUNȚURI OFICIALE**
- **MATERIALE INFORMATIVE DIN DOMENIUL PROPRIETĂȚII INDUSTRIALE**

ROMÂNIA
OFICIUL DE STAT PENTRU INVENȚII ȘI MĂRCI

ORDIN nr. 157
24 iulie 1997

Directorul General al Oficiului de Stat pentru Invenții și Mărci,
Având în vedere prevederile art. 14, alin. 3, din Legea 64/1991, privind brevetele de invenție, și
Regula 2.5, din H.G. 152/92, referitoare la profesia de consilier în proprietate industrială,

ORDIN:

Art. 1. Persoanele ale căror nume figurează în lista anexă la prezentul Ordin, precum și firmele specializate în proprietate industrială se înscriu în **REGISTRUL NAȚIONAL AL CONSILIERILOR ÎN PROPRIETATE INDUSTRIALĂ**, cu menționarea specializării.

Art. 2. Prezentul ordin se va publica în Buletinul Oficial de Proprietate Industrială.

DIRECTOR GENERAL,

AGENȚIILE SPECIALIZATE ÎN PROPRIETATE INDUSTRIALĂ
 pentru luna decembrie 2008

Data înființării	Nr. registru agenții	Denumirea completă a cabinetului/agenției Adresa Consilieri cu drept de practică	Domenii	Statut juridic
27.03.1991	001	INVENTA – AGENȚIE DE PROPRIETATE INTELLECTUALĂ S.R.L. București, Bdul Corneliu Coposu nr. 7, bl. 104, sc. 2, ap.31, sect.3, cod 030602, Tel: 021/3200285, Fax: 021/3228325, e-mail: contact@inventa.ro, inventa@mark-patent.ro, turcanu@inventa.ro, GSM: 0744 324510 Prof. univ. dr. ing. Țurcanu Constantin, Farm. Rădulescu Mioara, Dr. ing. Lorenț Alexandru, Ing. Velțan Loredana, Ing. Secăreanu Doina, prof.univ.dr.chim. Ungureanu Mihaela, ec. Bodomoi Otilia Florentina, arh.ing. Țurcanu Costin Radu, dr.Gheorghe Bucșă	Brevete Mărci Desene Topografii	SRL
29.05.1991	002	CABINET ENPORA S.R.L. București, str. George Calinescu nr.52A, ap.1, 011694, Tel: 021 2300990; 031 1001634, Fax: 021 2302311; 031 1007927, pop@patents.ro Ing. Pop Virginia Daisy, Ing. Pop Călin Radu, Ing.Constantin Adrian, Ing. Popescu Bianu Anca, Ing.Velicu Anca	Brevete Mărci Desene Topografii	SRL
23.07.1991	003	PATENTMARK S.R.L. București str. Dr. N. Turnescu nr. 2,ap.2, sector 5, cod 050467Tel: 021/3121669, Fax: 021/2233963, stema@pcnet.ro Mohonea Liliana, Mohonea Cristian, Borlan T. Radu, Marinescu Ruxandra	Brevete Mărci Desene Topografii	SRL
18.12.1991	004	RODALL AGENȚIE DE PROPRIETATE INDUSTRIALĂ S.R.L. București, Str. Polonă nr. 115, bl. 15, sc. A, ap. 19 sector 1, cod 010497, Tel: 021/2108342, GSM: 0722 652111, Fax:021/2105794, rodall@b.astral.ro Jur. Bălan Gheorghică, Pițu Dalila	Brevete Mărci Desene Topografii	SRL
25.08.1992	005	INTELECT S.R.L. Oradea, B-dul Dacia nr. 48 Bl. D10, Ap.3, Tel: 0259/453847, Fax:0259/268094, OP 9-CP 128, cod 410346,e-mail: info@intelect.ro, GSM: 0745 040831 Buzlea Elisabeta, Buzlea Mircea Valentin, Buzlea Narcisa Floricica	Brevete Mărci Desene Topografii	SRL

04.12.1992	008	CONSTANTIN GHIȚĂ OFFICE SRL Timișoara, str. Take Ionescu nr. 24-28 sc. B ap. 2 judetul Timiș, cod 300042, Tel/Fax: 0256/435976, GSM: 0744 162462, e-mail: ghiță@mail.dnttm.ro, cleiapop@mail.dnttm.ro Ing. Ghiță Constantin, Pop Motogna Clelia	Brevete Mărci Desene	SRL
05.01.1993	009	CABINET DE PROPRIETATE INDUSTRIALĂ S.I. Timișoara, Str. Moise Dobosan nr.110, cod poștal 300600, GSM: 0722 984909, Tel/Fax: 0256/475105, e-mail: ioan_sovar@yahoo.com Șovar Ioan	Brevete Mărci Desene	SRL
13.05.1993	010	ROMINVENT S.A București, Str. Ermil Pangratti nr. 35, et.1, sect.1, cod 011882, Tel: 021/2312515, 2312541, Fax: 021/2312550, 2312454, e-mail: office@rominvent.ro Ing.Enescu Lucian, Chim. Larion Sonia, Fil. Rodica Bucătaru, Jur. Mocanu Ion, Fiz. Nicolaescu Daniella, Ec. Ghenu Mihaela, Ing.Teodorescu Mihaela, Ing. Cosmina Fierăscu, Ing. Ploșcă Daniel, Ing. Spătaru Daniela, Ing. Alexandra Hașiu, Dr. Ing. Cristina Popa, Ec. Joitoiu Andreea Simona, Ing. Năstase Cristian, Bio.Enescu Miruna, farm.Dumitrescu Artemis Sorina, jur. Markusev Denisa Mary, ec. Olteanu Camelia, jur. Dragulin Ioana, Petcu Costin, jur. Martinescu Alina Nicoleta, jur.Cavescu Adrian	Brevete Mărci Desene Topografii	SA
17.07.1993	011	CABINET INDIVIDUAL "INDEPENDENT PROPINI AGENT" București, sector 5, Str. Fabrica de chibrituri nr. 42, cod 050183, Tel/Fax: 021/3352938, GSM: 0728.865.008 Nicolae Ioan	Brevete Mărci Desene Topografii	CI
13.03.1995	014	PERSOANĂ FIZICĂ INDEPENDENTĂ TĂTARU DOINA Piatra Neamț, Str. Apele Minerale nr. 4. cod 610121 Tel: 0233/223602, e-mail: doina_tataru@msn.com Tătaru Doina	Brevete Mărci Desene	PF
30.03.1995	015	CABINET M. OPROIU - CONSILIERE ÎN PROPRIETATE INTELLECTUALĂ SRL București, Str. Popa Savu, nr. 42, parter, sector 1, cod 011434, Tel: 021/2602833; 021/ 2602834, Fax: 021/2602836; 021/2602835, P.O.Box 2-229, e-mail: office@oproiu.ro Fiz. Oproiu Margareta, MBA arh.Vasilescu Raluca, jur. Sturza Ioana, , ing.chim.Marin Elena, ing.Ene Silvia, ec. MBA Pătrascu Georgiana, ing.chim.Petrea Dana Maria, filolog Oana Țambrea, ing.chim.Filippi Valentina	Brevete Mărci Desene Topografii	SRL

21.05.1996	017	AGENȚIA DE PROPRIETATE INDUSTRIALĂ "LABIRINT" Arad, Str. Coriolan Petreanu nr. 28, cod 310151 Tel/Fax: 0257/255842, GSM: 0722 458129, e-mail: info@labirint.ro Ing. Ivanca Maria	Brevete Mărci Desene	CI
14.11.1996	018	INTEGRATOR Consulting SRL Cluj Napoca, str. Dunării nr. 25 bl.C1 ap.5, , jud. Cluj, cod 400593 Tel/Fax: 0264/442817, GSM: 0745235585, e-mail: dorin.isoc@aut.utcluj.ro Isoc Dorin	Brevete Mărci Desene	SRL
1997	019	LOYAL PARTNERS -AGENȚIE DE PROPRIETATE INTELECTUALĂ Galati, Str. Portului nr.23, Parcul De Soft, cam.307, cod 800025, Tel/Fax: 0236/464847, tel/fax: 0236/407032, GSM: 0722 744241, office@loyalpartners.ro www.loyalpartners.ro ing.jr. Pușcașu Dan	Brevete Mărci Desene Topografii	SRL
01.07.1997	020	AGENȚIE DE PROPRIETATE INTELECTUALĂ ȘI TRANSFER DE TEHNOLOGIE -AGPITT-SRL București, B-dul Libertății nr. 12, bl.113, sc.2, ap.28, sector 4; cod 040129, CP 42-106, Tel: 3177693;;Fax: 021/3177584, GSM: 0744293552; 0724539752, e-mail: faighenov@xnet.ro; office@agpitt.ro Ing.jur. Faighenov Marioara	Brevete Mărci Desene	SRL
10.07.1997	016	MILENIUL 3 – AGENȚIE DE PROPRIETATE INDUSTRIALĂ SRL Pașcani, Str. Moldovei nr. 10, bl. Crinul, sc. A, ap. 28, jud Iași, cod 705200, Tel/Fax: 0232/719190; GSM: 0740 820582 Ing.Burțilă Ioan	Brevete Mărci Desene	SRL
03.10.1997	021	LAZĂR ELENA CABINET DE PROPRIETATE INDUSTRIALĂ Buzău, Str.Unirii, Bl.16C,Et.3, Ap. 12, cod 120013, OP 1, CP 52, Tel./Fax: 0238 724262 GSM: 0723 328633, cpielena@recomplast.com Lazăr Elena	Brevete Mărci Desene Topografii	CI
29.10.1997	022	PERSOANĂ FIZICĂ INDEPENDENTĂ BARBU GHEORGHE MIRCEA București, Șos Iancului nr.21, bl. 106A,sc.B, ap.73, sect.2, Tel/Fax : 021/6536608, 0724.834.010 e-mail : bmircea@mailbox.ro Barbu Gheorghe Mircea	Brevete Mărci Desene	CI

02.12.1997	023	“ HARCOV” A.P.I. S.R.L. Sfântu Gheorghe, jud. Covasna, Str. Nicolae Iorga nr. 61, bl. 10E, sc. B, ap. 9, cod 520089, Tel: 0267/352267, GSM : 0744435291, stanciu@planet.ro, propind@mail.asimcov.ro Stanciu Adelina	Brevete Mărci Desene	SRL
18.12.1997	024	AGENȚIE DE PROPRIETATE INDUSTRIALĂ ȘI TRANSFER TEHNOLOGIC « STOIAN IOAN » Roman, Bd. Republicii, bl. 46, sc. C, ap. 35, cod 611127, jud. Neamț, Tel/Fax : 0233/741268, GSM : 0745 643738, istoian@engineer.com Stoian Ioan	Brevete Mărci Desene	CI
1998	007	ROMPROSPER SERVIMPEX SRL Agentie de proprietate intelectuala „PIVA” București, Șos. Mihai Bravu nr. 294, bl.6.sc.B, ap. 63, sector 3, cod 030319, Tel/Fax: 021/3222857, 021/3207419, fax: 326.20.20 Mobil:0744654128;0744536405, 0724880514 e-mail: office@piva.ro; raluca_pioaru@yahoo.com lector univ.dr. Pioaru Mihalache Raluca Andreea	Mărci Desene Brevete	SRL
1998	048	PETRU COSTINESCU-DICOSTI București, Str. Viorele nr. 30, bl. 20 A, ap. 23, sector 4,cod 040428, OP 44 – CP5 , Tel: 021/3303162, e-mail: dicosti@rdslink.ro Petru Costinescu	Brevete Mărci Desene	CI
27.04.1998	026	PIDES-CABINET DE PROPRIETATE INDUSTRIALĂ București, Str. Valea Buzăului, nr. 10, bl. G30, ap. 36, sector 3, cod 032334, Tel : 3455351 GSM : 0723 708632, e-mail: pides2004@yahoo.com ing. Șova Dan Eugen	Brevete Mărci Desene Topografii	CI
23.02.1999	027	SZENTE SÁNDOR Odorheiu Secuiesc, str. Victoriei, nr. 41,bl.U6, et.1, ap.4, jud. Harghita,cod poștal 535600, Tel : 0266/219143, e-mail : prooffice@szente.ro Szente Sándor	Brevete Mărci Desene	CI
21.07.1999	028	NOWAPATENT SRL Medias, str. Lotru, nr.4, bl.92, ap.1 Tel : 0269/841373 ; 0264/833273, Fax : 0269/833273 e-mail : nowapatent@birotec.ro office@nowapatent.ro Danciu Ioan	Brevete Mărci Desene	SRL

30.08.1999	029	CABINET DE PROPRIETATE INDUSTRIALĂ "BIONPI" București, 010577, Calea Dorobanților 126-130 Bl. 8, et. 9 Ap. 50 sector 1, cod 010577, Tel/Fax: 021/2316549, 031/8054616 GSM: 0723 187944, 0746184697 e-mail: bionpi@rdsmail.ro, bionpi@hotmail.com Ing. Ion Rodica Cocuța	Brevete Mărci Desene	CI
12.11.1999	030	AGENȚIE DE CONSULTANȚĂ ÎN PROPRIETATE INTELECTUALĂ ȘI TRANSFER DE TEHNOLOGIE « SPRÎNCEANU NICOLAE » Drobeta Turnu Severin, Str. Gheorghe Ionescu Sisești nr. 96, bl.E2, sc.1, et. 3, ap.8, cod 220212, Tel/Fax : 0252/311690, Mobil :0721796318 e-mail: nicolaesprinceanu@yahoo.com Jur. Nicolae Sprînceanu	Brevete Mărci Desene	CI
21.01.2000	031	CABINET INDIVIDUAL IVĂNESCU GABRIEL DAN Brașov, Str. Al. I. Cuza nr. 58 ap. 7, cod 500085, tel: 0268471650, fax:0368816013, GSM:0722248415, e-mail: d.ivanescu@xnet.ro Ivănescu Gabriel Dan	Brevete Mărci Desene	CI
15.02.2000	032	CABINET DE PROPRIETATE INDUSTRIALA ANGHEL LUMINIȚA DOINA București, Str. Gherghitei Nr.1, Bl.94B, Sc. B, Ap.76, Sector 2, Fax: 031.4013777, GSM : 0723301706, 0743218219 e-mail : anghel.doina@rdslink.ro, anghel2na@yahoo.com, anghel2na@gmail.com Ing.Av.Anghel Luminita Doina	Brevete Mărci Desene	CI
24.08.2000	033	APOSTOL SALOMIA P.F.A. Galați, Str. Reg. 11 Siret nr. 15, bl. E4, Et.3, ap. 54, cod 800333, Tel/Fax : 0236/436437, 0766765027, saly_apostol@yahoo.com Ing. Apostol Salomia	Brevete Mărci Desene	CI
07.09.2000	034	AGENȚIA DE PROPRIETATE INDUSTRIALĂ - APIA SRL București, Str. Romancierilor nr. 5, bl.C14, sc.B, ap.41, sector 6, cod 061791, OP23-CP11, Tel/Fax: 021/7783100, GSM: 0745 031557, e-mail: office@mark-apia.ro, www.mark-apia.ro Visalom Theodor, Visalom Monica	Mărci Desene	SRL
17.10.2000	035	PERSOANĂ FIZICĂ INDEPENDENTĂ BERCEANU MARIA AURELIA București, Str. Cogîlnic 25, sector 3, Tel: 021/3264568 GSM:0744954085, berceanu_maria_aurelia@yahoo.com Berceanu Maria Aurelia	Brevete Mărci	PF

20.10.2000	036	CABINET PROPRIETATE INDUSTRIALĂ POPESCU ANGELA București, str. Complexului nr.10, bl.40, ap.14, Tel :021/3243756 GSM : 0723051279, Tel : 0318.04.68.81, angela_intelect@yahoo.com Popescu Angela	Brevete Mărci Desene	CI
25.10.2000	037	PERSOANĂ FIZICĂ INDEPENDENTĂ MATEI ELENA Bacău, Str. Alecu Russo, bl. 33, Et.6,sc. C, ap.26, cod 600133, Tel: 0234/160424 Matei Elena	Mărci	CI
20.11.2000	038	CABINET INDIVIDUAL' ION FLOREA' București, 010577, Calea Dorobanților 126-130, bl.8,et.9,ap.50, sector 1, cod 010577, Tel/Fax: 021/2316549,GSM: 0724313260, e-mail: iflorea@rdsmail.ro, florea_ion@plic.ro Ing.Ion Florea	Mărci	CI
28.11.2000	039	CABINET IN DIVIDUAL GREAVU DOINA MARIANA Sibiu, str. Constantin Noica, bl. 2, ap.21, cod 550169 Tel:0269/218500,Fax:0269/212170, Mobil:0766489179, 0731308189, aurorapca@yahoo.com, protectro@xnet.ro Ing. Greavu Doina Mariana	Brevete Mărci Desene	CI
11.12.2000	040	INTEL PROTECT SRL Brașov, B-dul M. Kogălniceanu, nr. 20, bl. 1k, sc. C-D, cod 500173, Tel: 068/413117, Fax: 0268/477333, GSM: 0744 355100 e-mail: intelprotect@ccibv.ro Axente Elena	Mărci Desene	SRL
08.01.2001	041	CABINET "CECIU GABRIELA" CONSULTANȚĂ ÎN DOMENIUL PROPRIETĂȚII INTELLECTUALE Timișoara, Str. Narciselor, nr. 6, sc. A, ap. 110, jud. Timis, cod postal 300024, Tel/Fax.: 0256/494846; GSM: 0745 388039, e-mail: gabrielaceciu@hotmail.com Ing.Ceciu Gabriela	Brevete Mărci Desene	CI
10.01.2001	042	VLAD CONSTANTIN Constanta, Bd. 1 decembrie 1918 nr. 5, bl. F16, ap.34, cod 900711, Tel: 0241625643, 0341172650, Fax: 0241625643,GSM: 0722 370300, 0770251145, e-mail: constantin.vlad@rdslink.ro Vlad Constantin	Brevete Mărci Desene	CI
05.03.2001	045	BIROU DE PROPRIETATE INDUSTRIALA BROJBOIU DUMITRU ADRIAN FLORINEL Pitești, Bd. Republicii, bl.212,sc. D, ap.11, jud.Argeș, cod 110176, Tel/Fax.: 0348/412529, GSM: 0745 143095,adrian_brojboiu@yahoo.com Brojboiu Dumitru Adrian Florinel	Brevete Mărci Desene	CI

12.04.2001	047	INTELLECTUAL PROPERTY OFFICE SRL București, Str. Alexandru Moruzzi nr. 6, bl. B6, sc. 2, ap.62, sector 3, cod 031155, Tel/Fax.: 021/3262388, GSM: 0745 094241, e-mail: ipo@b.astral.ro Ciuda Berivoe Anca	Brevete Mărci Desene	SRL
07.05.2001	049	ANDRA MUSATESCU CABINET DE PROPRIETATE INDUSTRIALA București, Str. Drumul Taberei nr. 71, bl.TD42, sc.1, et.4, ap.28, sector 6, cod 061366, GSM: 0722 879810, e-mail: amusatescu@dnt.ro Mușatescu Andra Oana	Brevete Mărci Desene Topografii	CI
2001	050	CABINET ACSINTE PAULA-ADRIANA București, str. Maior Coravu Ion, nr.1-7, bl. C4, ap.85, Tel/fax: 021/2507396, GSM: 0723317631 paula@legalservices.ro Av. Acsinte Paula Adriana	Mărci	PF
2001	051	PERSOANĂ FIZICĂ INDEPENDENTĂ POPESCU RADU-ROMEO București, Bd. Corneliu Coposu nr.3, bl. 101, sc. 3, et.4, ap. 50, sector 3, cod 030601, GSM: 0721753049, romeoradu.popescu@rdslink.ro Popescu Radu Romeo	Brevete Mărci Desene	PF
31.05.2001	071	CONS INTEL BMA CABINET CONSULTANȚĂ Cart. Dorobanti, nr.2, bl. D2, at.1, ap.5,120087, C.P.8- O.P. 1 Buzau, Fax : 0238/719619, GSM: 0745086588, email: marius_bozio@yahoo.com Marius Bozioreanu	Brevete Mărci Desene Topografii	CI
12.09.2001	053	CABINET MIHAI LUCIAN Miculiți & Asociații SCPA (LINKLATERS) București, Str. Nicolae Iorga, nr. 8, sector 1, cod 010434 Tel : 021/3071500, Fax : 021/3071555 e-mail: lucian.mihai@linklaters.com, Av. Mihai Lucian	Brevete Mărci Desene	PF
21.11.2001	055	ROVALCONS SRL AGENȚIE DE PROPRIETATE INTELLECTUALĂ Câmpina, Str. Orizontului, nr.1, bl. R10, et.7, ap.27, Jud. Prahova, cod 105600, Tel/Fax : 0244/ 371390; GSM :0722 540580, e-mail: rovalcons@xnet.ro Ioacăra Valentin	Brevete Mărci Desene	S.R.L.
2001	056	SOLO INVENT S.R.L. București, Calea 13 Septembrie, nr. 104, bl. 48, ap. 8, sect. 5, cod 050727, Tel/Fax: 021/4511497, GSM: 0744 313 229, solo_invent@yahoo.com	Brevete Mărci Desene	S.R.L.

2001	057	CABINET N. D. GAVRIL S.R.L. București, Str. Ștefan Negulescu nr. 6A, sector 1, Tel./fax : 021/2302882, GSM :0722983520, 0723 383 758, e-mail : gavrilmn@yahoo.com cabinetgavril@yahoo.com, Gavril Niculina	Brevete Mărci Desene	S.R.L.
24.04.2002	087	IACOBINI&CO, CONSILIERI IN DREPTUL DE PROPRIETATE INDUSTRIALĂ SRL Bucuresti, Calea Mosilor, nr.258, bl. 4bis, ap.22, sector 2,Tel : 021/2104690 ;Fax : 021/2104793, e-mail : asimri@yahoo.com,vladrosanu@hotmail.com Iacobini Anca Svetlana, Iacobini Mihnea Razvan	Mărci Brevete Desene Topografii	S.R.L.
04.09.2002	088	MANAGER EXPERT SRL Tg. Mures, Str. Nicolae Grigorescu, nr. 33, ap.3 Tel :0265/250825 ;0265/233033,evaluator@rdslink.ro Nutiu Emil, Cetina Dan	Mărci	S.R.L.
08.01.2003	059	CABINET INDIVIDUAL - LAPTEȘ ELVINE Bucuresti, Intrarea Badeni nr.3, Bl.M18, sc. 2, ap.40,sector 3 cod 030471, Tel: 021/3405500, elvine17@yahoo.com Lapteș Elvine	Brevete	CI
11.02.2003	089	RATZĂ ȘI RATZĂ SRL București, B-dul A.I. Cuza Nr. 52-54, Sect.1, cod 011053, Tel :021/2601348, Fax : 021/2601349 e-mail ; office@ratza-ratza.com Rață Grigore, Rață Andrei Vlad, Mărginean Dragoș, Enache Mihai Andrei	Brevete Mărci Desene	SRL
13.02.2003	062	CABINET INDIVIDUAL ANDRONACHE PAUL București, Str.Sibiu nr.14, bl.E21, et.6, ap.35, sect 6,Tel/Fax: 021/7250069, GSM: 0722741043, e-mail: paul.andronache@artelecom.ro Andronache Paul	Mărci Desene Topografii Brevete	CI
14.05.2003	090	RAMCONSULTING SRL Cluj Napoca, Str. Augustin Buneanr.28, cod 400170 fax.0364/401528 tel. mobil 0722-229696 e-mail ramcluj@yahoo.com Gânscă AurelianTudor	Mărci Desene Topografii Brevete	SRL
16.05.2003	070	CABINET OANA COCOLOI București, Drumul Taberei nr.120, bl.OD1, sc.5, ap.189, sector 6, cod 061413, Tel: 021/7450757, GSM: 0730557744, e-mail: oana_cocoloi@yahoo.com Oana Cocoloi	Mărci Desene Brevete	CI

10.06.2003	091	ALLEGRA CONSULTING SRL Bucuresti, Aleea Huedin nr.1, bl.5, sc.1, ap.5, sector 4, cod 040917, GSM: 0722249961, Tel/Fax: 021/3231384 e-mail: gabriela.milcev@allegra.ro; www.allegra.ro Milcev Gabriela	Brevete Mărci Desene Topografii	SRL
19.06.2003	069	RASKAI M M BREVMARC CONSULT S.R.L. Dej, Str. Unirii, nr.3,BL. D8, ap.7, judetul Cluj, 405200,Tel/Fax: 0264/211847, GSM: 0742084050, raskaimm@yahoo.com Raskai Maria	Brevete Mărci Desene Topografii	S.R.L.
01.07.2003	092	CONINFO S.R.L. Târgu Mures, str. Lacrimioarea nr.9, Tel: 0265/210138, Fax: 0265/210109 mobil: 0729618641 e-mail: teodora@coninfo.ro, office@coninfo.ro www.coninfo.ro Itu Teodora	Desene Brevete Mărci	S.R.L.
25.07.2003	093	NESTOR NESTOR DICULESCU KINGSTON PETERSEN – CONSILIERE ÎN P.I. S.R.L. București, sector 1, sos. Bucuresti Ploiesti, nr.1A, Bucharest Business Park, corp A, et.1 camerele 9 si 10, tel: 0212011200, fax: 0212011210, e-mail: office@nnkp.ro, www.nnkp.ro Harsany Alexandru, Baciu Ana Maria, Florea Ileana Maria, Viciu Monica Stefania, Belciu Delia Mihaela, Doina Țuluca, Bădărău Adina Adriana	Mărci Desene Brevete Topografii	S.R.L.
11.08.2003	66	CABINET INDIVIDUAL MÎNDRU MIHAELA București, Str. Grigore Alexandrescu nr.1, bl.D7, ap.4, sector1, Fax: 021/2230342 GSM: 0722601120 e-mail: florea@gide.com Mîndru Mihaela	Mărci Desene Brevete	CI
19.08.2003	068	CABINET DE PROPRIETATE INDUSTRIALA NICOLAE BURCHEL București, Str. Dr. Radovici nr.8, sector 5, cod 050468, Tel: 021/3175841, Fax: 021/3175843, e-mail: nburchel@lenp.ro Nicolae Burghel	Mărci	CI
21.08.2003	094	N.P.C. S.R.L. Brașov, str. Alexandru cel Bun, nr.13, bl.E28, ap.7 cod 500025, OP 1 – CP 298, GSM: 0744520357, e-mail: totu@unitbv.ro Toțu Ioan	Mărci Desene Topografii	SRL
22.10.2003	072	CABINET INDIVIDUAL DE PROPRIETATE INDUSTRIALĂ - NEGOMIREANU LIVIA București, Șos. Nicolae Titulescu nr.94, bl.14A, sc 4 ap.127, sect.1, cod 011146, Tel/Fax: 0314214598, GSM: 0722444719, cabinetnegomireanu@airbites.ro Negomireanu Livia	Mărci Desene	CI

30.10.2003	073	CABINET DE PROPRIETATE INDUSTRIALA "VIȘOIU LILIAN CATALIN" București, Str. Alexandru Vlahuta nr.3, bl. M48, sc.A, ap.7, sector 3, Tel/Fax: 021/3207251, GSM: 0744480657, e-mail: visoiucatalin@yahoo.com, www.visoiucatalin.home.ro jur. Vișoiu Lilian Catalin	Brevete Mărci Desene Topografii	CI
4.11.2003	074	CABINET DE PROPRIETATE INDUSTRIALA "DUNĂREANU MIHAIL" Bucuresti, Bd. Constantin Brâncoveanu nr.8, BI B2, ap.13, sector 4, Tel: 021/4600419, GSM : 0723398499, e-mail: dunareanu_mileniu3@k.ro Dunăreanu Mihail	Brevete	CI
09.12.2003	151	DONEXPERT SRL Suceava, str. George Enescu nr.34, bl.D72, sc.A, ap.5, ovidon@ccisv.ro, Tel: o230.215004, 0742108100 Dontu Ovidiu Liviu	Brevete Mărci Desene	SRL
12.12.2003	096	EDIPLAST S.R.L. Tg. Mureș, Str. Măgurei nr.25, ap.2, Tel/Fax: 0265/263775, GSM: 0744394036, e-mail: moniadel@artelecom.net Vasilache Virgilius	Mărci Desene Brevete	SRL
22.12.2003	097	SD PETOSEVIC ROMANIA SRL București, Calea Victoriei nr.100, sc.1, ap.20, biroul 1, Tel: 021/3057996, Fax: 021/3145481, e-mail: acampeanu@petosevic.com, Mobil: 0723522698 Campeanu Ioana Aura	Brevete Mărci Desene	SRL
2.02.2004	080	CABINET INDIVIDUAL IOANIȚESCU TRAIAN București, Bd. Timișoara nr.49, BI Cc6, ap.27, sector 6, Tel: 021/4402510 Ioanițescu Traian	Brevete Mărci Desene	CI
9.02.2004	098	CABINET ANI FUCIU SRL Com.Snagov, Bloc P53, sc.A, ap.1, jud.Ilfov, Tel: 021/3106399, Fax: 021/3106398, GSM: 0744370196, e-mail: ani.fuciu@consilier-marci.ro Fuciu Anișoara	Mărci Desene	SRL
16.02.2004	099	LEGAL BRAND S.R.L. București, Str. Nicolae Licăreț nr.1, bl.33, sc.C, ap.107, Tel: 0722674635, 0722607380, e-mail: legal.brand@easynet.ro Stăncescu Anca, Stăncescu Alin Cristian	Brevete Mărci Desene Topografii	SRL

22.02.2004	082	CABINET DE PROPRIETATE INDUSTRIALĂ CIUPAN CORNEL Cluj Napoca, Str. Mestecenilor nr.6, bl.9E, ap.2, Tel: 0264/524425; 0264/415051, Fax: 0264/415054, e-mail: cornel.ciupan@muri.utcluj.ro Ciupan Cornel	Brevete Mărci Desene	CI
26.03.2004	083	CABINET POPESCU LIVIA Bucuresti, bd. Camil Ressu 27, bl.N1, ap.188 Tel: 021/3481010, liviap25@yahoo.com Popescu Livia	Brevete Mărci Desene Topografii	CI
01.06.2004	102	S.C. LUTARIS INTELPROT S.R.L. Timisoara, 300426, str. Ana Ipatescu nr.45, Tel/Fax: 0256/489301, Mobil: 0742143718, 0723319154, e-mail: qualitarium@qualitarium.ro Tărăbîc Lucian	Brevete Mărci Desene	SRL
17.06.2004	108	ARIANA AGENȚIE DE PROPRIETATE INDUSTRIALĂ SRL Bucuresti, str. Aleea Trestiana, nr.4, bl.20, sc.B, ap.72, tel: 0213274978, fax: 0213227689, mobil: 0724260277, e-mail: office@branduri.ro, www.branduri.ro Bicu Cristina, Constanda Madalina Timisoara, Calea Aradului, nr.33, ap.7 c_popescu2000@yahoo.com Popescu Codruta Octavia	Brevete Mărci Desene	SRL
14.07.2004	107	ARIANA S.R.L. Brasov, str. M.Kogalniceanu nr.17, bl. C4, et.7, birou 22, 0723204268, tel/fax : 0268/315046, office@inregistrare-marci.ro Bozocea Violeta	Brevete Mărci Desene	SRL
10.09.2004	101	CABINET PROPRIETATE INDUSTRIALA BLAG IOANA Câmpia Turzii, str. Muresului nr.6, bl. J2, ap.17, cod 405100, Tel: 0264/366663, 0264/366399, mobil: 0743433507, ioanablag@yahoo.com Blag Ioana	Brevete Mărci Desene Topografii	CI
10.09.2004	103	CABINET INDIVIDUAL DE PROPRIETATE INDUSTRIALĂ - MIHAELA PITICU București, str. Pictor Ion Andreescu nr.31, ap.14 Tel: 6442760, Fax: 2527279, Mobil: 0722398836, e-mail: mihaelapiticu@yahoo.com, mihaelap@musat.ro Piticu Mihaela	Mărci	CI
10.09.2004	105	CABINET PROPRIETATE INDUSTRIALA – IONDA Bucuresti, 010577, Calea Dorobantilor nr.126-130, bl.8, ap.50, Tel/fax: 021/2316549, Mobil: 0722687982 e-mail: ionda@rdsmail.ro Ion Dan Adrian	Mărci Desene Brevete	CI

28.10.2004	106	OSTER – SOCIETATE CIVILA PROFESIONALA DE PROPRIETATE INDUSTRIALĂ Bucuresti, Str. Batiste nr.35, ap. 23, cod 020935, Tel/Fax: 021/3147249 , GSM: 0721254270, 0723177236 traianosiescu@xnet.ro Udrea Elena Rodica, Traian Osiescu	Mărci Desene	S.C.P.
28.10.2004	109	CABINET INDIVIDUAL CAMPEAN GHEORGHE GEORGEL Campina, str. Dr. Constantin Istrati nr.52, bl.3, ap.5, Tel: 0244/335207, mobil: 0729902117, e-mail: george_campean@yahoo.com Campean George Georgel	Mărci Desene Topografii Brevete	CI
22.12.2004	116	INVEL – AGENȚIE DE PROPRIETATE INDUSTRIALĂ București, str. Ion Ghica nr.3, ap.20, Fax: 0311.027.616, GSM: 0723205048, velcea@invel.ro Velcea Marian	Brevete Mărci Desene Topografii	SRL
06.01.2005	118	EURORESSOURCES SRL Medias, str. Ion Creangă, nr.4, ap.6, Tel: 0269/843504, Fax: 0269/824812 Fulea Maria	Brevete Mărci Desene	SRL
27.01.2005	111	CABINET INDIVIDUAL – NIȚU ION Constanta, str. Dezrobirii nr.110, bl. IS8, sc.A, ap.1, Tel: 0241/512608, mobil: 0723317298 Nitu Ion	Mărci Desene Brevete	CI
27.01.2005	112	CABINET VELICA – Agenție de proprietate industrială Bucuresti, str. Brutus M.I., nr.13, ap.3, cod 050124 Tel/ Fax: 021/3357463, Mobil: 0722645283, www.velica.ro, office@velica.ro Velica Ion Gabriel	Mărci Desene	CI
21.04.2005	129	BRANDYNAMICS AGENTIE DE PROPRIETATE INDUSTRIALA S.R.L. Piatra Neamt, Aleea Caisilor nr.9, bl.13, ap.17 Tel/fax: 0233/232452, 0364/102070, 0744143965, Cluj Napoca, str. Inocentiu Micu Klein, nr.8 office@brandynamics.ro, www.brandynamics.ro Pantilimon Mihai, Bran Laura Gabriela	Mărci Desene	SRL
27.04.2005	117	CABINET PROPRIETATE INDUSTRIALĂ ALPER RAMAZAN Constanța, str. Ștefan cel Mare nr.57, bl.M17, sc.B, ap.17, cod 900683, Tel: 0341/410937, Fax: 0241/635547, Mobil: 0722.704.363, alperramazan@gmail.com, zonguldakro@yahoo.com Alper Ramazan	Mărci	CI

06.06.2005	125	V&F IP CONSULTING SRL Bucuresti, Bd Camil Ressu, nr.27, bl.N1, ap.214, Tel: 021/3140200, Fax: 021/3140290, Mobil: 0744487223, popescul@vf.ro Popescu Laurentiu Horea	Mărci Desene Brevete	SRL
30.06.2005	120	CABINET PROPRIETATE INDUSTRIALĂ PUȘCAȘ NICOLAE IOSIF București, str. Secerișului nr.25, sector 4, Tel/Fax : 021/ 332.73.88, Mobil: 0722.878.946 Pușcaș Nicolae Iosif	Brevete Mărci Desene Topografii	CI
30.06.2005	121	CABINET PROPRIETATE INDUSTRIALĂ MARIA POP București, Intrarea Vasile Paun nr.5, ap.2, sector 5, Tel: 021/ 3159040, Fax: 021/3161888, office@legal-assistance.ro Pop Maria	Mărci Desene	CI
18.07.2005	130	CXC TRADEMARK S.R.L. Bucuresti, sector 1, str. Aviator Stefan Protopopescu nr.1, bl.C6, ap.1, Tel: 021/3177919, Fax: 021/3177505, cosmina_ionescu@hotmail.com Ionescu Laura Cosmina	Mărci	SRL
26.08.2005	126	CABINET DE PROPRIETATE INDUSTRIALĂ ANGHEL PARASCHIVA Arad, str. Voinicilor nr.51, bl.502, ap.6, Tel: 0357411876, Fax: 0357411876, Mobil: 0723171424, e-mail: anghelvera@yahoo.com Anghel Paraschiva	Brevete	CI
20.09.2005	131	CUNESCU, BALACIU & ASOCIATII CONSILIERE PROPRIETATE INDUSTRIALA Bucuresti, sector 3, str. Vulcan Judetu nr.13, Tel: 021/ 3275577, 3276633, 3274400; 0745605151, 0723339939; Fax: 021/ 3274310, dinu.petre@cbalaw.ro, monica.badescu@cbalaw.ro, beatrice.onica@cbalaw.ro Onica Jarka Beatrice, Badescu Monica, Petre Dinu	Mărci Desene	SRL
29.09.2005	67	TEODORU & ASSOCIATES INTELLECTUAL PROPERTY AGENCY Bucuresti, str. Nerva Traian, nr.12, bl. M37, ap.1, Tel: 323.08.38, Fax: 326.39.55, GSM: 0722549219 e-mail: emanuel@teodoru.ro, violeta@teodoru.ro, www.romaniatrademarks.ro Teodoru Violeta, Teodoru Emanuel	Mărci Desene Brevete	CI
04.11.2005	133	FRISCH & PARTNERS SRL Bucuresti, str. Ceasornicului, nr.7, sector 1, cod 14111, tel: 0213101165, fax: 0213130130, Mobil: 0722212480, office@frisch.ro, crina.frisch@frisch.ro Crina Nicoleta Frisch	Mărci Desene Brevete	SRL

30.06.2005	124	CABINET DE PROPRIETATE INDUSTRIALA SAVU MARIANA Bucuresti, str. Paul Greceanu nr.9, bl.20A, ap.26, Tel/ Fax: 021.2120651, mobil: 0722783660, liliana.savu@credidam.ro Savu Mariana	Mărci Desene	CI
31.10.2005	128	CABINET PROPRIETATE INDUSTRIALA ARINOVA Arad, 310151, str. Coriolan Petreanu, nr.28, Tel/fax: 0257/255842, mobil: 0744246562, info@arinova.ro Ivanca Gavril	Mărci Desene Brevete	CI
05.01.2006	136	TUCA ZBARCEA & ASOCIATII I.P. S.R.L. Bucuresti, str. Nicolae Titulescu nr. 4-8, etaj 8, biroul 1, cladirea America House Tel: 2048890, ciprian.dragomir@tuca.ro Dragomir Ciprian Dumitru	Mărci	SRL
19.01.2006	134	CABINET PROPRIETATE INDUSTRIALA MITU ALIS MIHAELA Ploiesti, str. Clementei nr.46, Tel: 0244/590154, mobil: 0746108142, alis_mitu@yahoo.com ; office@mitu-cpi-ims.com Mitu Alis Mihaela	Mărci Brevete	CI
14.02.2006	137	M.D.P. RIGHTS AGENCY SRL Brasov, str. Lunga nr.270, cod postal 500450, Tel: 0268/440100, 440313; Fax: 0268/440221, Mobil: 0744355100, e-mail: office@mdp-rights-agency.ro www.mdp-rights-agency.ro Cosescu Camelia	Brevete Mărci Desene Topografii	SRL
30.03.2006	138	CABINET DE PROPRIETATE INDUSTRIALA ROMEO NICOLESCU Bucuresti, sector 5, str. Dr. Leonte nr.36A, Tel: 3178910, Mobil: 0744535285, Fax: 3178910, e-mail: office@rn-law.ro Nicolescu Mihail Romeo	Mărci	CI
30.03.2006	139	CABINET DE PROPRIETATE INDUSTRIALA RUTA FULGER LAURENTIU Cluj Napoca, bd. 21 decembrie, nr.40, ap.4, Mobil: 0747892450, ruta_laurentiu@yahoo.com Ruta Fulger Laurentiu	Mărci Desene	CI
30.03.2006	140	AGENTIE DE PROPRIETATE INDUSTRIALA HORATIU APETROAIE Bucuresti, str. Faurei nr.1, bl.P11, ap.228, Mobil: 0722302801, e-mail: horatiuat@xnet.ro Apetroaie Horatiu Tudor	Mărci Desene	CI

30.03.2006	141	INNOVIS INTELLECTUAL PROPERTY Bucuresti, Calea Rahovei, nr.217, bl.12, ap.60, sector 5, Mobil: 0741572398, e-mail: office@innovis.ro Dumitrescu Oana Irina	Mărci Desene	CI
30.03.2006	142	CABINET INDIVIDUAL PROPRIETATE INDUSTRIALA ALECU BOGDAN Bacau, str. Lucretiu Patrascanu nr.2, sc.B, ap.2, Tel/fax: 0334407577, Mobil: 0740274741, office@marcidesene.ro, www.marcidesene.ro Alec Florin Bogdan	Mărci Desene	CI
07.04.2006	152	ACTA MARQUE SRL Cluj Napoca, str. Dorobantilor nr.3, etj.3, ap.9, Mobil: 0749053325, 0730909831, 0730909834, actamarque@yahoo.com, www.actamarque.ro Ciurea Delia	Mărci	SRL
27.04.2006	143	GLOBAL CONSULTING S.R.L. Iasi, spl. Bahlui, nr.29, bl. B5, sc.A, ap.7, Paunet Alexandrina	Brevete Mărci Desene	SRL
28.04.2006	147	CONSINVENT S.R.L. Buzau, b-dul Unirii, bl.35B, ap.2, mobil : 0745452268 E-mail: consinvent@yahoo.com Radu Daniela	Brevete Mărci Desene Topografii	SRL
25.05.2006	144	CABINET INDIVIDUAL PROPRIETATE INDUSTRIALA CATALIN NEAGU Iasi, str. Tutea Petre nr.5, bl.909, tr.1, ap.11, Cod postal: 700730, Tel: 0232/276000, Fax: 0232/405425, 0232/211843, Mobil: 0744514264, e-mail: catalin.neagu@proprietateindustriala.ro, Neagu Catalin	Mărci Desene	CI
25.05.2006	145	BOSTINA SI ASOCIATII – INDUSTRIAL PROPERTY SRL Bucuresti, sector 1, str. Aleea Alexandru , nr 20A, camera 2, Tel/ fax: 021/3194466, Mobil: 0722294830, ovidiu.mihut@bostinalawyers.eu Mihut Ionel Ovidiu	Mărci Desene	SRL
12.12.2006	162	MY TRADEMARK SRL Ploiesti, str. Abrud, nr.8, Mobil: 0722501414, nicolau@avocatulmeu.ro Nicolau Florin	Mărci	CI

20.06.2006	149	INTELMMI CONSULT SRL Tg. Mures, str. Sârguinței nr.39, ap.12, cod poștal 540543, Tel/fax: 0365 401839, mobil: 0745303867, cojocneanmaria@yahoo.com; office@intelmmi.ro, www.intelmmi.ro Cojocnean Maria Rodica	Brevete Mărci Desene	SRL
20.06.2006	167	INTELLEXIS SRL Bucuresti, 030231, bd. Hristo Botev nr.1, etaj 3, camera 37, Tel/fax: 021.3103042, mobil: 0723300147, contact@intellexis.ro mat. Benga Bogdan Florin	Mărci Desene Brevete	SRL
11.07.2006	148	CABINET INDIVIDUAL OANA ALINA STURZA Bucuresti, Intr. Teiul Doamnei, nr.1, bl.19A, ap.39 Mobil: 0741136409, e-mail: alinasturza@gmail.com Sturza Oana Alina	Mărci Desene	CI
11.09.2006	150	CABINET INDIVIDUAL VALENTINA ȘANTA Tg.Mures, str. Koos Ferencz nr.21, bl.21, ap.44, Mobil: 0740028967, 0728151499 vsanta@gedeon-richter.ro Santa Valentina	Mărci Desene	CI
20.10.2006	154	CABINET INDIVIDUAL ROS VIOREL Bucuresti, bd.Unirii nr.66, bl.K3, ap.7, Mobil: 0722560675, fax: 3208044, e-mail: viorelros@asdpi.ro Ros Viorel	Brevete Mărci Desene Topografii	CI
26.10.2006	156	CABINET INDIVIDUAL RALUCA DUȚESCU Bucuresti, str. Foisorului nr.15, bl.F9C, sc.1, ap.54, Mobil: 0723548722, tel: 021/3117908, fax: 021/3117908, e-mail: ralu_haz23@yahoo.com, office@dutescu.com Duțescu Andreea Raluca	Mărci	CI
26.10.2006	157	SOCIETATE CIVILA PROFESIONALA LEGAL2M Bucuresti, bd. Carol I, nr.50, sc.1, ap.9, mobil: 0728839880, fax: 021.3154462, magda.popescu@legal2m.com Popescu Magdalena Daniela	Mărci Desene	SCP
01.11.2006	159	DICONSULT – Cabinet consiliere in domeniul proprietatii industriale Cluj Napoca, str. Paring nr.35, sc.1, ap.23, Tel: 0264/565885, mobil: 0724323761, patricia.ciceo@terapia.ro Ciceo Patricia Diana	Mărci Desene	CI

06.11.2006	165	DRINCEANU, ENE & ASOCIATII – CONSILIERI IN PROPRIETATE INDUSTRIALA SRL Bucuresti, str. Dr. Nicolae D.Staicovici nr.14, sector 5, Tel: 0722558957, fax: 021.2300175, marilena.ene@enepartners.ro Ene Marilena	Mărci Desene Topografii	SRL
06.12.2006	181	HAHUI, MINCĂ ȘI ASOCIATII SRL București, str. Ghiociei nr.12, sector 2, tel: 021.3189619, fax: 021.3109189, e-mail: dns_minca@yahoo.com Minca Denis Antoaneta	Mărci Desene	SRL
08.12.2006	160	NOMENIUS S.R.L. Bucuresti, sector 6, str. G.M. Zamfirescu nr.46, bl.22A, sc.1, ap.11, camera 1, elena.grecu@nomenius.ro Grecu Elena	Mărci Desene	SRL
18.01.2007	161	CABINET PROPRIETATE INDUSTRIALA ALAN LILIANA Sat Otvesti nr.183B, jud. Timis, 0724250467, e-mail: cabinet.alan@yahoo.com Alan Liliana	Brevete Mărci Desene Topografii	CI
06.02.2007	175	MUSAT SI ASOCIATII – INTELLECTUAL PROPERTY SRL Bucuresti, bd Aviatorilor nr.43, etaj 4, camera 4, Tel: 021 2025900, ancam@musat.ro Musat Anca	Mărci	SRL
28.02.2007	169	TURTOI INTELLECTUAL PROPERTY FIRM SRL Bucuresti, Splaiul Independenței nr.3, bl.17, ap.7,sector 5, mobil: 0722390388, tel/fax: 021.3135120, office@turtoi.ro, www.turtoi.ro Turtoi Raducu	Mărci Desene	SRL
15.02.2007	176	BRAND SENSE SRL Brasov, str. Constantin Lacea, nr.12-14, biroul 2, Mobil: 0723474183, nicoleta.costache@gmail.com Costache Demes Anna Nicoleta	Mărci	SRL
05.03.2007	163	CABINET PROPRIETATE INDUSTRIALA C.I. COLAN București, str. Mihai Eminescu nr.128-130, ap.17, sect.2, tel: 021.6190308, fax: 021.6190309, ionut.colan@cbea.ro Colan Cristian Ionut	Mărci Desene	CI
05.03.2007	164	CABINET INDIVIDUAL NEACȘU CARMEN AUGUSTINA Baia Mare, str. Rozelor, nr.12/3, tel: 0727318168, e-mail: carmen@bic.cdimm.org Neacșu Carmen Augustina	Brevete Mărci Desene	CI

07.03.2007	174	ARIANA BRAND EXPERT SRL Craiova, calea Severinului, bl.11, sc.1, ap.1, jud. Dolj, 0726718638, c_cirstea@yahoo.com, cristina_cirstea@inregistrare-marci.ro Cirstea Cristina	Mărci Desene	SRL
30.03.2007	172	CABINET PROPRIETATE INDUSTRIALA TAVASZI ZOLTAN Bucuresti, Calea Mosilor nr.135, et.7, ap.14, tel: 021.3155969, fax: 021.3155969, tavaszi.zoltan@gmail.com Tavaszi Zoltan	Mărci Desene	CI
30.03.2007	173	CABINET PROPRIETATE INDUSTRIALA CIPRIAN MACOVEI Bucuresti, str. Popa Tatu nr.15, sector 1,mobil: 0788134669, tel: 021.3144657, fax: 021.3157836, mmacovei@gmx.net Macovei Ciprian Mihail	Mărci	CI
10.04.2007	187	INTELECTA OFFICE S.R.L. Bucuresti, sector 3, str. Patinoarului nr.7, bl. PM50, ap.90, tel: 0788995577, 0744310030, 0722522784, fax: 021.3245250, office@intelecta.ro, www.intelecta.ro Aldea Robert Emilian, Aldea Cristina Raluca	Mărci Desene	SRL
16.07.2007	182	PRI INTELLECTUAL PROPERTY SRL București, str. Răspântiilor nr.37, ap.2, 020547, tel: 0722503002, fax 0318 169 608 e-mail: ana.dan@the-pri.com, www.the-pri.com P.A.lic.Dan Ana Nicolina	Mărci	SRL
07.08.2007	177	CABINET INDIVIDUAL ADRIANA DOICIU București, Drumul Taberei nr.76, bl. M39, ap.8, tel: 0722621926, fax: 031.1027304, apazanta@gmail.com Doiciu Adriana	Mărci	CI
07.08.2007	178	CABINET INDIVIDUAL SONIA FLOREA – consiliere p.i. București, calea Moșilor nr.207, bl. 15, ap.5, tel: 2103215, fax: 2100449, sonia.florea@avfloreagheorghe.ro Florea Sonia	Mărci	CI
07.08.2007	179	MOTMARK – I.G. Iasi, str. Cuza Voda nr.12, bl.B, sc.C, ap.7, tel: 0232262076, e-mail: excg@clicknet.ro Motrescu Mihai	Mărci	CI
07.08.2007	180	GLADCOV PROINVENT Bucuresti, str. Mizil nr.7, bl.G19, ap.35, Tel: 6307728, petregladcov@yahoo.com Gladcov Petre	Mărci Desene Topografii Brevete	CI

01.10.2007	183	CABINET INDIVIDUAL P.I. VALENTIN BEREĂ Bucuresti, bd. Carol I, nr.51, ap.26, sector 2, Tel: 4088904, Fax: 4088911, mobil: 0721473317, e-mail: valentin.berea@bulboaca.com Berea Valentin	Mărci Desene	CI
08.10.2007	185	I.P. NEW MARK COMPANY S.R.L. Bucuresti, sector 3, bd. Mircea Voda, nr.37, bl. M29, sc.C, ap.83 Kleininger Toma	Mărci Desene	SRL
01.10.2007	184	CABINET INDIVIDUAL PROPRIETATE INDUSTRIALA ADRIAN TOMESCU Bucuresti, str. Poet Vasile Carlova nr.2, bl. A7 bis, ap.74, tel: 021 2224422, 3217070, fax: 021 2222626, atomescu@buzescu.com, amtomescu@yahoo.com Tomescu Adrian	Mărci	CI
10.10.2007	043	FĂNTÂNĂ RAUL SORIN & ASOCIAȚII SRL Brașov, str. Barbu Lăutaru nr.19 Punct lucru: Brașov, str. Toamnei 15, ap.9, Tel/fax: 0268531988, 0745361270, office@inventii- marci.ro, www.inventii-marci.ro Fântână Raul Sorin	Mărci Desene Brevete	SRL
22.11.2007	189	CABINET VOICU ALEXANDRA București, B-dul Magheru, nr. 9, sc. 2, etaj 9, ap. 89, Sector 1, PO BOX 22-246, Tel/Fax: 021/3153684, agv-office@xnet.ro Ing. Voicu Alexandra	Brevete Mărci Desene Topografii	CI
23.11.2007	186	CABINET INDIVIDUAL MARIA HĂIȘAN Botoșani, calea Natională nr.65, bl. I3, ap.10, tel: 0231534249, mobil: 0728004574, mh20@k.ro Hăișan Maria	Brevete Mărci Desene Topografii	CI
16.01.2008	188	CABINET INDIVIDUAL PROPRIETATE INDUSTRIALA IULIA BURBEA Bucuresti, sector 1, str. Stirbei Voda nr.105, bl.24B, ap.4, tel: 0726375412, iuliad_bis@yahoo.com Burbea Milescu Iulia Adriana	Mărci Desene	CI
07.03.2008	190	CABINET MARILENA OPREA Bucuresti, sector 6, str. Mărgelelor nr.6, bl. 304, sc.4, ap.45, tel: 0722259260, moprea@cimo.ro, marilena.oprea@cimo.ro Oprea Marilena	Brevete Mărci Desene Topografii	CI
27.03.2008	191	CABINET P.I. MARIUS PETROIU Bucuresti, sector 6, aleea Bucsenesti nr.3, bl. E11, ap. 46, tel: 0723239409, marius.petroiu@gmail.com Petroiu Marius	Mărci	CI

28.03.2008	192	CABINET P.I. MÎNDÎCANU EMIL București, sector 4, str. Valerian Prescurea nr. 27-29, tel: 0723820750, mindicanu@yahoo.com Mîndîcanu Emil	Mărci	CI
02.06.2008	193	CABINET INDIVIDUAL P.I. TICU JIANU CRISTINA București, sector 5, str. Baltagulului nr.11, bl. V67, ap.4, tel: 0722551203, tel/fax: 0213153717, cristina.jianu@xnet.ro Ticu Jianu Cristina	Mărci	CI
12.06.2008	194	VREMESCU & ASOCIAȚII - CABINET PROPRIETATE INDUSTRIALĂ Bucuresti, sos.lancului nr.9, bl.109A, ap.129, 0721267811, fax: 021.6533962, rodicastanciulescu@yahoo.com Vremescu Simona Rodica	Mărci	CI
25.06.2008	203	AGENTIA DE PROPRIETATE INDUSTRIALA ANDAN SRL Ploiesti, str. Banesti nr.2, bl. 8D, ap.4, tel: 0244535416, fax: 0244535416, mobil: 0722857653, 0748857653, 0729857653, 0722482873 avocat-rotaru@yahoo.com, avocat- adriana@yahoo.com Rotaru Ion, Tudora Adriana Georgiana	Mărci	SRL
15.08.2008	202	SIDEMO - SIGLE DESENE MODELE SRL Bucuresti, sector 6, str. Sandulesti nr.3, bl. Z40, ap.4, tel/fax: 0214139834, mobil: 0741135012, 0722548381, contact@sidemo.ro, www.sidemo.ro Băisan Cristina Carmen	Mărci Desene	SRL
25.08.2008	197	CABINET DE PROPRIETATE INDUSTRIALA LUCACEL MIHAIELA I.I. Bucuresti, sector 3, aleea Rotunda nr.2, bl. H8, ap.38, GSM:0745347813, e-mail : office@markdesign.ro Lucacel Mihaiela	Mărci Desene	CI
28.08.2008	204	CAF SERVICII DE MARCĂ SRL Snagov, str. Garoafelor bl. P53, sc.A, ap.2, jud. Ilfov, magdalena.bolintineanu@consilier-marci.ro Bolintineanu Magdalena Gabriela	Mărci Desene	SRL
29.08.2008	198	SCHOENHERR INTELLECTUAL PROPERTY S.R.L. București, bd. Dacia nr.30, etaj 4, camera – Echipa Sebastian 01, tel: 0213196790, fax: 0213196791, e.pavel@schoenherr.ro Pavel Sorin Eduard	Brevete Mărci Desene	SRL

10.09.2008	196	ARUAL IP CONSULTING SRL Bucuresti, str. Rosia Montana nr.6, bl. O7, sc.2, ap.60, tel: 0318073739, fax: 0318073739, mobil: 0723181941, office@ipromania.com Pasanciuc Oana Laura	Marci	SRL
17.10.2008	208	BIA CONS SRL Constanta, bd Aurel Vlaicu nr.43, bl. PC3, ap.32, tel: 0341444888, fax: 0341814940, mobil: 0745259643, e-mail: iorgulescumariana@yahoo.com Iorgulescu Mariana	Marci	SRL
24.10.2008	205	ROMARK INTELLECTUAL PROPERTY Bucuresti, Aleea Campul cu flori nr.12, bl. A49, ap.35, sector 6, mobil: 0724755705 Manea Marcela Elena	Mărci Desene	CI

AGENȚIILE SPECIALIZATE ÎN PROPRIETATE INDUSTRIALĂ
care funcționează începând cu luna decembrie 2008

Data înființării	Nr. registru agenții	Denumirea completă a cabinetului/agenției Adresa Consilieri cu drept de practică	Domenii	Statut juridic
22.09.2008	200	CABINET IINDIVIDUAL PROPRIETATE INDUSTRIALA VLAD SIMONA Bucuresti, sector 3, str. Liviu Rebreanu, nr.7, bl.51, ap.67, tel/fax: 0216477471 Vlad Simona	Mărci	CI

LISTA CONSILIERILOR ÎN PROPRIETATE INDUSTRIALĂ, MEMBRI AI CAMEREI NAȚIONALE
A CONSILIERILOR ÎN PROPRIETATE INDUSTRIALĂ DIN ROMÂNIA, AUTORIZAȚI PENTRU
DOMENIUL DESENELOR ȘI MODELELOR
pentru luna decembrie/ 2008

Nume și Prenume/ Nr. din Reg. Nat	Denumirea societății Adresa societății	Societate cu obiect de activitate propr.ind.
ACSINTE PAULA- ADRIANA 2000-1160	CABINET ACSINTE PAULA ADRIANA București, str. Major Coravu Ion, nr.1-7, bl.C4, ap.85, Tel/fax : 021/2507396, GSM : 0723 317631 e-mail : paula@legalservices.ro	DA
ALAN LILIANA 1994-1037	CABINET PROPRIETATE INDUSTRIALA ALAN LILIANA Sat Otvesti nr.183B, jud. Timis, 0724250467, e-mail: cabinet.alan@yahoo.com	DA
ALDEA CRISTINA RALUCA 2006-1489	TREMULA SA Braila, soseaua de centura nr.1, tel: 0788995533, 0744550778, tel/fax: 021.3245250, e-mail : office@intelecta.ro, www.intelecta.ro	NU
ALECU FLORIN BOGDAN 2005-1394	CABINET INDIVIDUAL PROPRIETATE INDUSTRIALA ALECU BOGDAN Bacau, str. Lucretiu Patrascanu nr.2, sc.B, ap.2, Tel/fax: 0334407577, Mobil: 0740274741, office@marcidesene.ro, www.marcidesene.ro	DA
ANDREI MARIANA 1993-1017	M.Ap.N. – Departamentul pentru armament București, Drumul Taberei nr. 9-11, sector 6 Tel: 021/4106267; Fax: 021/3151779, 3147327, GSM: 0723668592, e-mail: mariana.andrei@dpa.ro	NU
ANDRONACHE PAUL 2003-1216	CABINET INDIVIDUAL ANDRONACHE PAUL București, Str.Sibiu nr.14, bl.E21, et.6, ap.35, TelFax: 021/7250069, GSM: 0722741043, e-mail: paul.andronache@artelecom.net	DA
ANGHEL LUMINIȚA DOINA 1993-1020	CABINET DE PROPRIETATE INDUSTRIALA ANGHEL LUMINIȚA DOINA București, Str. Gherghitei Nr.1, Bl.94B, Sc. B, Ap.76, Sector 2, Fax: 031.4013777, GSM : 0723301706, 0743218219 e-mail : anghel.doina@rdslink.ro, anghel2na@yahoo.com, anghel2na@gmail.com	DA
APETROAIE HORATIU TUDOR 2005-1400	AGENTIE DE PROPRIETATE INDUSTRIALA HORATIU APETROAIE Bucuresti, str. Faurei nr.1, bl.P11, ap.228, Mobil: 0722302801, e-mail: horatiuat@xnet.ro	DA

APOSTOL SALOMIA 1999-1127	PERSOANĂ FIZICĂ Galați, Str. Reg. 11 Siret nr. 15, bl. E4, ap. 54, Tel/Fax: 0236/436437 GSM 0766765027, e-mail : saly_apostol@yahoo.com	DA
AXENTE ELENA 1999-46/1	INTEL PROTECT S.R.L. Brașov, Str. M. Kogălniceanu, nr. 20, bloc 1k, sc. C-D, Tel: 0268/412567, Fax: 0268/477333, GSM: 0722 464314, e-mail:intelprotect@ccibv.ro;	DA
BACIU ANA MARIA 2004-1325	NESTOR NESTOR DICULESCU KINGSTON PETERSEN – CONSILIERE ÎN P.I. S.R.L. București, sector 1, sos. Bucuresti Ploiesti, nr.1A, Bucharest Business Park, corp A, et.4, Mobil: 0722256758, Tel: 021/2011200, ana-maria.baciu@nnkp.ro	DA
BARBU MIRCEA 1994-1042	PERSOANĂ FIZICĂ București, Sos.lancului nr.21, bl.106A, sc.b, ap.73, sect.2, Tel/Fax: 021/6536608, 0724.834.010 e-mail: bmircea@mailbox.ro	DA
BĂDĂRĂU ADINA ADRIANA 2006-1494	NESTOR NESTOR DICULESCU KINGSTON PETERSEN – CONSILIERE ÎN P.I. S.R.L. București, sector 1, sos. Bucuresti Ploiesti, nr.1A, Bucharest Business Park, corp A, et.4, Tel: 021/2011200, fax: 0212011210, e-mail: adina.badarau@nnkp.ro	DA
BĂISAN CRISTINA CARMEN 2008-1569	SIDEMO - SIGLE DESENE MODELE SRL Bucuresti, sector 6, str. Sandulesti nr.3, bl. Z40, ap.4, tel/fax: 0214139834, mobil: 0741135012, 0722548381, contact@sidemo.ro, www.sidemo.ro	DA
BĂLAN GHEORGHİȚĂ 1992-1	RODALL-AGENȚIE DE PROPRIETATE INDUSTIALĂ SRL București, Str. Polonă nr. 115, bl. 15, Sc.A,Et.4, ap. 19 sect. 1, Tel: 021/2108342, GSM: 0722 652111, Fax: 021/2105794	DA
BĂRCUȚEAN CORINA 2007-1546	LABORMED-PHARMA SA București, Splaiul Independenței 319 E, sector 6, tel: 021.3180377, fax: 021.3180376, bpi@labormedpharma.ro	NU
BELCIU DELIA MIHAELA 2008-1578	NESTOR NESTOR DICULESCU KINGSTON PETERSEN – CONSILIERE ÎN P.I. S.R.L. București, sector 1, sos. Bucuresti Ploiesti, nr.1A, Bucharest Business Park, corp A, et.1 camerele 9 si 10, tel: 0212011200, fax: 0212011210, e-mail : delia.belciu@nnkp.ro	DA

BENGA BOGDAN FLORIN 2005-1407	INTELLEXIS SRL Bucuresti, 030231, bd. Hristo Botev nr.1, etaj 3, camera 37, Tel/fax: 021.3103042, mobil: 0723300147, contact@intellexis.ro bogdanbenga@xnet.ro	DA
BEREA VALENTIN 2006-1495	CABINET INDIVIDUAL P.I. VALENTIN BEREA Bucuresti, bd. Carol I, nr.51, ap.26, sector 2, Tel: 4088904, Fax: 4088911, mobil: 0721473317, e-mail: valentin.berea@bulboaca.com	DA
BICU CRISTINA MĂDĂLINA 2003-1308	ARIANA AGENTIE DE PROPRIETATE INDUSTRIALA SRL Bucuresti, str. Aleea Trestiana, nr.4, bl.20, sc.B, ap.72, tel: 0213274978, fax: 0213227689, mobil: 0724260277, e-mail: office@branduri.ro, www.branduri.ro	DA
BLAG IOANA 1994-1039	CABINET PROPRIETATE INDUSTRIALA BLAG IOANA Câmpia Turzii, str. Muresului nr.6, bl. J2, ap.17, cod 405100, Tel: 0264/366663, 0264/366399, mobil: 0743433507, e-mail : ioanablag@yahoo.com	DA
BODOMOI OTILIA FLORENTINA 2008-1573	INVENTA - AGENTIE DE PROPRIETATE INTELECTUALA S.R.L. București, Bdul Corneliu Coposu, nr. 7, bl. 104, sc.2, etaj 1, ap.31, sector 3, Tel : 021/3200285, Tel/Fax : 021/3228325, inventa@mark-patent.ro	DA
BOLINTINEANU MAGDALENA GABRIELA 2008-1597	CAF SERVICII DE MARCĂ SRL Snagov, str. Garoafelor bl. P53, sc.A, ap.2, jud. Ilfov, magdalena.bolintineanu@consilier-marci.ro	DA
BORLAN T. RADU 2000-1161	PATENTMARK S.R.L. București str. Dr. N. Turnescu nr. 2, sector 5, Tel: 021/3121669, Fax: 021/2233963, e-mail:stema@pcnet.ro	DA
BOZIOREANU MARIUS ADRIAN 2000-1165	CONS INTEL BMA CABINET CONSULTANȚĂ Buzău, Cart. Dorobanti 2, bl.D2, et.1, ap.5 CP 8, OP1, Mobil : 0745086588, Fax : 0238/719619, marius-bozio@yahoo.com	DA
BOZOCEA GINA VIOLETA 2003- 1222	ARIANA S.R.L. Brasov, str.M.Kogalniceanu nr.17, bl.C4, et.7, biroul 22, 0723204268 , tel/fax : 0268/315046, office@inregistrare-marci.ro	DA
BRAN LAURA GABRIELA 2004 - 1336	BRANDYNAMICS AGENTIE DE PROPRIETATE INDUSTRIALA S.R.L. Cluj Napoca, str. Inocentiu Micu Klein, nr.8 Tel/fax: 0364/102070, 0744143965, laura.bran@brandynamics.ro	DA

BROJBOIU DUMITRU ADRIAN FLORINEL 1995-1067	BIROU DE PROPRIETATE INDUSTRIALA BROJBOIU DUMITRU ADRIAN FLORINEL Pitești, Bd. Republicii, bl.212,sc. D, ap.11, jud.Argeș, cod 110176, Tel/Fax.: 0348/412529, GSM: 0745 143095,adrian_brojboiu@yahoo.com	DA
BUCĂȚARU RODICA FILICA 1993-14	ROMINVENT S.A. București, Str. Ermil Pangratti nr. 35, et.1, sect.1 Tel: 021/2312515, Fax: 021/2312550 e-mail: office@rominvent.ro	DA
BUCȘĂ GHEORGHE 2005-1391	INVENTA - AGENȚIE DE PROPRIETATE INTELECTUALĂ S.R.L. București, Bdul Corneliu Coposu, nr. 7, bl. 104, sc. 2, et. 1 ap. 31,sector 3, Tel: 021/3200285, Fax: 021/3228325, e-mail: inventa@mark-patent.ro	DA
BURBEA MILESCU IULIA ADRIANA 2005-1379	CABINET INDIVIDUAL PROPRIETATE INDUSTRIALA IULIA BURBEA Bucuresti, sector 1, str. Stirbei Voda nr.105, bl.24B, ap.4, tel: 0726375412, iuliad_bis@yahoo.com	DA
BURȚILĂ IOAN 1993-1022	MILENIUL 3 Agenție de Proprietate Industrială S.R.L. Pascani, Str. Moldovei nr. 10, bloc Crinul, sc. A, Ap. 28, Tel/Fax: 0232/719190; GSM: 0740 820582	DA
BUZLEA ELISABETA 1993-25	INTELECT S.R.L. Oradea, B-dul Dacia nr. 48, Bl. D10, Ap.3, OP 9- CP128, Tel 0259/453847, Fax:0259/268094 GSM: 0745 040831, e-mail: info@intelect.ro	DA
BUZLEA MIRCEA VALENTIN 2003- 1234	INTELECT S.R.L. Oradea, B-dul Dacia nr. 48, Bl. D10, Ap.3, OP9-CP128, Tel 0259/453847, Fax:0259/268094 e-mail: info@intelect.ro	DA
BUZLEA NARCISA FLORICICA 2003- 1235	INTELECT S.R.L. Oradea, B-dul Dacia nr. 48, Bl. D10, Ap.3, OP9-CP128, Tel 0259/453847, Fax:0259/268094 e-mail: info@intelect.ro	DA
CAVESCU ADRIAN 2008-1609	ROMINVENT S.A. București, Str. Ermil Pangratti nr. 35, et.1, sect.1, Tel: 021/2312515, Fax: 021/2312550 e-mail: adriancavescu@yahoo.com	DA
CÂMPEAN GHEORGHE- GEORGEL 1996-1087	CABINET INDIVIDUAL CAMPEAN GHEORGHE GEORGEL Campina, str. Dr. Constantin Istrati nr.52, bl.3, ap.5, Tel: 0244/335207, mobil: 0729902117, e-mail: george_campean@yahoo.com	DA

CAMPEANU IOANA AURA 2005-1409	SD PETOSEVIC ROMANIA SRL București, Calea Victoriei nr.100, sc.1, ap.20, biroul 1, Tel: 021/3057996, Fax: 021/3145481, e-mail: acampeanu@petosevic.com, Mobil: 0723522698	DA
CECIU GABRIELA 1994-1045	CABINET "CECIU GABRIELA" CONSULTANȚĂ ÎN DOMENIUL PROPRIETĂȚII INTELLECTUALE 300024 Timișoara, Str. Narciselor, nr. 6, sc. A, ap. 110, jud. Timis, Tel/Fax: 0256/494846; GSM: 0745 388 039, e-mail: gabrielaceciu@hotmail.com	DA
CICEO PATRICIA DIANA 2005-1412	DICONSULT – Cabinet consiliere in domeniul proprietatii industriale Cluj Napoca, str. Paring nr.35, sc.1, ap.23, Tel: 0264/565885, mobil: 0724323761, patricia.ciceo@terapia.ro	DA
CIRSTEA CRISTINA 2004-1346	ARIANA BRAND EXPERT SRL Craiova, calea Severinului, bl.11, sc.1, ap.1, jud. Dolj, 0726718638, c_cirstea@yahoo.com, cristina_cirstea@inregistrare-marci.ro	DA
CIUDA-BERIVOE ANCA 1996-41	INTELLECTUAL PROPERTY OFFICE SRL București, Str. Alexandru Moruzzi nr. 6, bl. B6, sc. 2, et. 8, ap. 62, sector 3; Tel/Fax: 021/3262388, GSM : 0745 094241, ipo@b.astral.ro	DA
CIUPAN CORNEL 2003-1310	CABINET DE PROPRIETATE INDUSTRIALĂ CIUPAN CORNEL Cluj Napoca, Str. Mestecenilor nr.6, bl. 9E, ap.2, Tel: 0264/524425; 0264/415051, Fax: 0264/415054, e-mail: cornel.ciupan@muri.utcluj.ro	DA
COCOLOI OANA 2003- 1263	CABINET OANA COCOLOI București, Drumul Taberei nr.120, bl. OD1, sc.5, ap. 189, sector 6, Tel : 021/7450757, GSM : 0730557744, e-mail : oana_cocoloi@yahoo.com	DA
COJOCNEAN MARIA RODICA 2003- 1241	INTELMMI CONSULT SRL Tg. Mures, str. Sânguinței nr.39, ap.12, cod poștal 540543, Tel/fax: 0365 401839, mobil: 0745303867, cojocnean_maria@yahoo.com	DA
COLAN CRISTIAN IONUT 2005-1418	CABINET PROPRIETATE INDUSTRIALA C.I. COLAN București, str. Mihai Eminescu nr.128-130, ap.17, sect.2, tel: 021.6190308, fax: 021.6190309, ionut.colan@cbea.ro	DA
COMĂNESCU NADIA VASILICA 2003- 1242	PFIZER ROMANIA SRL Bucuresti, Splaiul Independentei nr.179, sector 5, cod 050099, Tel: 021/2072800, Fax: 021/2072801, nadia.comanescu@pfizer.com	NU

CONSTANDA CECILIA MĂDĂLINA 2003-1304	ARIANA AGENTIE DE PROPRIETATE INDUSTRIALA SRL Bucuresti, str. Aleea Trestiana, nr.4, bl.20, sc.B, ap.72, tel: 0213274978, fax: 0213227689, mobil: 0724260277, e-mail: office@branduri.ro, www.branduri.ro	DA
CONSTANTIN ADRIAN GEORGE 1999-1148	CABINET ENPORA S.R.L. București, str. George Calinescu nr.52A, ap.1, 011694, Tel: 021 2300990; 031 1001634, Fax: 021 2302311; 031 1007927, pop@patents.ro	DA
COSTINESCU PETRU 1998-1125	PETRU COSTINESCU-DICOSTI București, Str. Viorele nr. 30, bl. 20A, ap. 23, sector 4, OP 44 – CP5, Tel : 021/3303162, Fax : 021/330473 e-mail :dicosti@rdslink.ro	DA
COȘESCU CAMELIA 1999-46/2	M.D.P. RIGHTS AGENCY SRL Brasov, str. Lunga nr.270, cod postal 500450, Tel: 0268/440100, 440313; Fax: 0268/440221, Mobil: 0744355100, e-mail: office@mdp-rights-agency.ro www.mdp-rights-agency.ro	DA
CSAPO MARTINESCU ERNEST 1995-1072	ROMBAT SA Bistrița, Drumul Cetatii nr.6 Tel. 0263/234011, Fax :0263/234010, e-mail: erni@rombat.ro	NU
CSOMOS LILIANA – MARIA 1999-1144	EUROPHARM S. A. Brașov, Str. Poienelor, nr. 5, Tel: 0268/310007, Fax:0268/314026, e-mail: liliana.csomos@gsk.com	NU
DANCIU IOAN 2004 - 1373	NOWAPATENT SRL Medias, str. Lotru, nr.4, bl.92, ap.1 Tel : 0269/841373 ; 833273 GSM : 0744556074 Fax : 0269/833273, e-mail : nowapatent@birotec.ro, office@nowapatent.ro	DA
DONȚU OVIDIU-LIVIU 2000-1171	DONEXPERT SRL Suceava, str. George Enescu nr.34, bl.D72, sc.A, ap.5, ovidon@ccisv.ro, Tel: o230.215004, 0742108100	DA
DRAGULIN IOANA 2005-1385	ROMINVENT S.A. București, Str. Ermil Pangratti nr. 35, et. 1, sector 1, Tel: 021/2312515, 2312541, Fax: 021/2312550, 2312454, e-mail: office@rominvent.ro	DA
DUMITRESCU ARTEMIS SORINA 2003- 1250	ROMINVENT S.A. București, Str. Ermil Pangratti nr. 35, et. 1, sect. 1 Tel: 021/2312515, Fax: 021/2312550 e-mail:artemisb@rominvent.ro	DA

DUMITRESCU OANA IRINA 2005 - 1434	INNOVIS INTELLECTUAL PROPERTY Bucuresti, Calea Rahovei nr.217, bl.12, ap.60, Mobil: 0741572398, e-mail: office@innovis.ro	DA
ENE MARILENA 2003- 1253	DRINCEANU, ENE & ASOCIATI – CONSILIERI IN PROPRIETATE INDUSTRIALA SRL Bucuresti, str. Dr. Nicolae D.Staicovici nr.14, sector 5, Tel: 0722558957, fax: 021.2300175, marilena.ene@enepartners.ro	DA
ENE SILVIA 2000-1159	CABINET M. OPROIU – CONSILIERE ÎN PROPRIETATE INTELLECTUALĂ București, Str. Popa Savu, nr. 42, parter, sector 1. Tel : 021/2602833, 021/2602834, Fax : 021/2602835, 021/2602836, CP : 2-229, e-mail : office@oproiu.ro	DA
ENESCU LUCIAN 1992-7	ROMINVENT S.A. București, Str. Ermil Pangratti nr. 35,et.1, sector1, Tel: 021/2312515, 2312541, Fax: 021/2312550, 2312454, e-mail: office@rominvent.ro	DA
ENESCU MIRUNA 2003- 1254	ROMINVENT S.A. București, Str. Ermil Pangratti nr. 35, et.1, sect.1 Tel: 021/2312515, Fax: 021/2312550 e-mail : menescu@rominvent.ro	DA
FAIGHENOV MARIOARA 1995-1063	AGENȚIE DE PROPRIETATE INTELLECTUALĂ ȘI TRANSFER DE TEHNOLOGIE-AGPITT-SRL București, B-dul Libertății nr. 12, bl.113, sc.2, et.3, ap.28, sector 4; CP 42-106,Tel: 021/3177693; Fax : 021/3177584 ; GSM : 0744 293552 ; 0724539752 e-mail :faighenov@xnet.ro; office@agpitt.ro	DA
FĂNTÂNĂ RAUL-SORIN 1994-23	FĂNTÂNĂ RAUL SORIN & ASOCIAȚII SRL Brașov, str. Barbu Lăutaru nr.19 Punct lucru: Brașov, str. Toamnei 15, ap.9, Tel/fax: 0268531988, office@inventii-marci.ro, www.inventii-marci.ro	DA
FIERĂSCU COSMINA- CATRINEL 1996-42	ROMINVENT S.A. București, Str. Ermil Pangratti nr. 35, et.1, sect.1 Tel: 021/2312515, Fax: 021/2312550 e-mail: office@rominvent.ro	DA
FLOREA ILEANA MARIA 2003- 1258	NESTOR NESTOR DICULESCU KINGSTON PETERSEN – CONSILIERE ÎN P.I. S.R.L. București, sector 1, sos. Bucuresti Ploiesti, nr.1A, Bucharest Business Park, corp A, et.1 camerele 9 si 10, tel: 0212011200, fax: 0212011210, e-mail : ileana.florea@nnkp.ro	DA

FRISCH CRINA NICOLETA 2000-1172	FRISCH & PARTNERS SRL Bucuresti, str. Ceasornicului, nr.7, sector 1, cod 14111, tel: 0213101165, fax: 0213130130, Mobil: 0722212480, office@frisch.ro, crina.frisch@frisch.ro	DA
FUCIU ANIȘOARA 2003-1259	CABINET ANI FUCIU SRL Com.Snagov, Bloc P53, sc.A, ap.1, jud.Ilfov, Tel: 021/3106399, Fax: 021/3106398, GSM: 0744370196, e-mail: ani.fuciu@consilier-marci.ro	DA
FULEA MARIA 1995-1076	EURORESSOURCES SRL Medias, str. Ion Creangă, nr.4, ap.6, Tel: 0269/843504, Fax: 0269/824812	DA
GAVRIL NICULINA 2001-1211	CABINET N. D. GAVRIL S.R.L. București, Str. Ștefan Negulescu nr. 6A, sector 1, 011651 Tel./fax: 021/2302882 , GSM: 0722983520, 0723 383 758, e-mail : cabinetgavril@yahoo.com, gavrilnin@yahoo.com	DA
GAVRILIU ANA-CORINA 1993-1031	BIOTEHNOS S.A. Otopeni, Str. Gorunului nr.3-5, Tel: 031.7102402, 0317102383, Fax: 031.7102400, GSM : 0723302092, corinagav@hotmail.com	NU
GÂNSCA AURELIAN TUDOR 2003-1221	RAMCONSULTING SRL Cluj Napoca, Str. Augustin Buneanr.28, fax.0364/401528 tel. mobil 0722-229696 e-mail ramcluj@yahoo.com	DA
GHENU MIHAELA 1993-15	ROMINVENT S.A. București, Str. Ermil Pangratti nr. 35, et.1, sect.1 Tel: 021/2312515, Fax: 021/2312550 e-mail: office@rominvent.ro	DA
GHEORGHICESCU EUGENIA 1994-1048	ICTCM S.A. București, Șos. Olteniței nr. 103, sector 4, Tel: 021/3321870 , 3323770/437, Fax: 021/3320775, 3321870 GSM:0721863338, e-mail: egheorghicescu@yahoo.com	NU
GHÎȚĂ CONSTANTIN 1992-13	CONSTANTIN GHÎȚĂ OFFICE SRL Timișoara, Str. Take Ionescu nr. 24-28, sc. B ap. 2 Jud.Timiș, Tel/Fax: 0256/435976, GSM: 0744 162462, e-mail: ghita@mail.dnttm.ro	DA
GLADCOV PETRE 1999-1135	GLADCOV PROINVENT Bucuresti, str. Mizil nr.7, bl.G19, ap.35, Tel: 6307728, petregladcov@yahoo.com	DA
GRECU ELENA 2005 - 1382	NOMENIUS S.R.L. Bucuresti, sector 6, str. G.M. Zamfirescu nr.46, bl.22A, sc.1, ap.11, camera 1, elena.grecu@nomenius.ro	DA

HARSANY ALEXANDRU 2003-1251	NESTOR NESTOR DICULESCU KINGSTON PETERSEN – CONSILIERE IN P.I. S.R.L. București, sector 1, sos. Bucuresti Ploiesti, nr.1A, Bucharest Business Park, corp A, et.1, camerele 9 si 10, Tel : 021/2011200, Fax : 021/2011210, GSM : 0722203934, e-mail : alexandru.harsany@nnkp.ro	DA
HĂIȘAN MARIA 2000-1202	CABINET INDIVIDUAL MARIA HĂIȘAN Botoșani, calea Natională nr.65, bl. I3, ap.10, tel: 0231534249, mobil: 0728004574, mh20@k.ro	DA
IACOBINI ANCA SVETLANA 2003- 1262	IACOBINI&CO, CONSILIERI IN DREPTUL DE PROPRIETATE INDUSTRIALA SRL Bucuresti, Calea Mosilor, nr.258, bl. 4bis, ap.22, sector 2, Tel : 021/2104690 ; Fax : 021/2104793 E-mail : asimri@yahoo.com	DA
IACOBINI MIHNEA RĂZVAN 2003- 1261	IACOBINI&CO, CONSILIERI IN DREPTUL DE PROPRIETATE INDUSTRIALA SRL București, Calea Mosilor, nr.258, bl. 4bis, ap.22, sector 2, Tel : 021/2104690 ; Fax : 021/2104793 E-mail : asimri@yahoo.com	DA
IOACĂRĂ VALENTIN 1999-50	ROVALCONS SRL -AGENȚIE DE PROPRIETATE INTELECTUALĂ Câmpina, Str. Orizontului, nr.1, bl. R10, ap.27, Jud. Prahova, Tel/Fax: 0244/371390; GSM : 0722 540580 e-mail: rovalcons@xnet.ro	DA
IOANITESCUI TRAIAN 1994-1053	CABINET INDIVIDUAL IOANIȚESCU TRAIAN București, Bd. Timișoara nr.49, Bl Cc6, ap.27, sector 6, Tel: 021/4402510	DA
ION DAN ADRIAN 2003-1260	CABINET PROPRIETATE INDUSTRIALA – IONDA Bucuresti, 010577, Calea Dorobantilor nr.126-130, bl.8, ap.50, Tel/fax: 021/2316549, Mobil: 0722687982 e-mail: ionda@rdsmail.ro	DA
ION RODICA-COCUȚA 1993-1032	CABINET DE PROPRIETATE INDUSTRIALĂ “BIONPI” București, 010577, Calea Dorobanților 126-130 Bl. 8, et. 9 Ap. 50 sector 1, cod 010577, Tel/Fax: 021/2316549, 031/8054616 GSM: 0723 187944, 0746184697 e-mail: bionpi@rdsmail.ro, bionpi@hotmail.com	DA
ISOC DORIN 1994-1052	INTEGRATOR CONSULTING SRL Cluj Napoca, Str. Dunării nr. 25 blC1 ap5,jud. Cluj Tel/Fax: 0264/442817, GSM : 0745235585 e-mail : dorin.isoc@aut.utcluj.ro	DA

ISTRATE ȘTEFAN 2000-1175	SOLO INVENT S.R.L. București, Calea 13 Septembrie, nr. 104, bl. 48, ap. 8, sector 5, Tel/Fax: 021/4511497, GSM: 0744 313 229, solo_invent@yahoo.com	DA
ITU TEODORA 2003-1268	CONINFO S.R.L. Târgu Mures, str. Lacrimioarea nr.9, Tel:0265/210138, Fax: 0265/210109, Mobil: 0729618641 e-mail: teodora@coninfo.ro, office@coninfo.ro	DA
IVANCA GAVRIL 2004-1357	CABINET PROPRIETATE INDUSTRIALA ARINOVA Arad, 310151, str. Coriolan Petreanu, nr.28, Tel/fax: 0257/255842, mobil: 0744246562, info@arinova.ro	DA
IVANCA MARIA ELISAVETA 1993-1033	AGENȚIA DE PROPRIETATE INDUSTRIALĂ "LABIRINT" Arad, Str. Coriolan Petreanu nr. 28, Tel/Fax: 0257/255842, GSM: 0722 458129 e-mail: info@labirint.ro	DA
IVĂNESCU GABRIEL DAN 1996-1091	CABINET INDIVIDUAL- IVANESCU GABRIEL DAN Brașov, Str. Al. I. Cuza nr. 58 ap. 7, tel: 0268471650, fax: 0368816013, GSM: 0722 248415, e-mail: d.ivanescu@xnet.ro	DA
KLEININGER TOMA 2005-1423	I.P. NEW MARK COMPANY S.R.L. Bucuresti, sector 3, bd. Mircea Voda, nr.37, bl. M29, sc.C, ap.83	DA
LARION ELISABETA- SONIA 1992-9	ROMINVENT S.A. București, Str. Ermil Pangratti nr. 35, et.1, sect.1 Tel: 021/2312515, Fax: 021/2312550 e-mail: office@rominvent.ro	DA
LAZĂR ELENA 1997-28	CABINET DE PROPRIETATE INDUSTRIALĂ Buzău, Str.Unirii, Bl.16C,Et.3, Ap. 12, cod 120013, OP 1, CP 52, Tel./Fax: 0238 724262 GSM: 0723 328633, cpielena@recomplast.com	DA
LOREȚ ALEXANDRU 1992-6	INVENTA – AGENTIE DE PROPRIETATE INTELECTUALA S.R.L. București, Bdul Corneliu Coposu, nr. 7, bl. 104, sc.2, etaj 1, ap.31, sector 3, Tel : 021/3200285, Tel/Fax :021/3228325, inventa@mark-patent.ro	DA
LUCĂCEL MIHAIELA 2003- 1288	CABINET DE PROPRIETATE INDUSTRIALA LUCACEL MIHAIELA I.I. Bucuresti, sector 3, aleea Rotunda nr.2, bl. H8, ap.38, GSM:0745347813, e-mail : office@markdesign.ro	DA
MACAMETE ELENA 1992-1003	ICPE CA București, Splaiul Unirii 313, sect. 3 Tel: 021/3467231, mobil: 0722642756, lmacamete@icpe-ca.ro	NU

MANEA MARCELA 2008-1602	ROMARK INTELLECTUAL PROPERTY Bucuresti, Aleea Campul cu flori nr.12, bl. A49, ap.35, sector 6, mobil: 0724755705	DA
MARINESCU RUXANDRA 2003-1271	PATENTMARK S.R.L. București, Str. Dr. N. Turnescu nr. 2, sector 5, Tel/fax 021/3121669, Fax: 021/2233963, e-mail: stema@pcnet.ro , 0722626875	DA
MARTINESCU ALINA NICOLETA 2008-1605	ROMINVENT S.A. București, Str. Ermil Pangratti nr. 35, et.1, sect.1, Tel: 021/2312515, Fax: 021/2312550 e-mail: alina.v.burlacu@gmail.com	DA
MIHAI LUCIAN 2001-1209	LINKLATERS MICULIȚI ȘI ASOCIATII S.C.P.A. București, Str. Nicolae Iorga, nr. 8, sector 1 Tel : 021/3071500, Fax : 021/3071555 e-mail: lucian.mihai@linklaters.com, lucian.mihai@drept.unibuc.ro	DA
MIHUT IONEL OVIDIU 2004 - 1365	BOSTINA SI ASOCIATII – INDUSTRIAL PROPERTY SRL Bucuresti, sector 1, str. Aleea Alexandru , nr20A, camera 2, Tel/ fax: 021/3194466, Mobil: 0722294830, ovidiu.mihut@bostinalawyers.eu	DA
MILCEV GABRIELA 2003- 1230	ALLEGRA CONSULTING SRL București, Aleea Huedin nr.1, bl.5, sc.1, ap.5, sector4, GSM: 0722249961, Tel/Fax: 021/3231384 e-mail: gabriela.milcev@allegra.ro; www.allegra.ro	DA
MINCA DENIS ANTOANETA 2006- 1519	HAHUI, MINCA SI ASOCIATII SRL Bucuresti, str. Ghiociei nr.12, sector 2, tel: 021.3189619, fax: 021.3109189, e-mail: dns_minca@yahoo.com	DA
MÎNDRU MIHAELA 2003-1257	CABINET INDIVIDUAL MÎNDRU MIHAELA București, Str. Grigore Alexandrescu nr.1, bl.D7, ap.4, sector1, Fax: 021/2230342 GSM: 0722601120 e-mail: florea@gide.com	DA
MOHONEA CRISTIAN 1997-62	PATENTMARK S.R.L. București, Str. Dr. N. Turnescu nr. 2, sector 5, Tel/fax 021/3121669, , Fax: 021/2233963, e-mail: stema@pcnet.ro	DA
MOHONEA LILIANA 1997-61	PATENTMARK S.R.L. București, Str. Dr. N. Turnescu nr. 2, sector 5, Tel/fax 021/3121669, Fax: 021/2233963, e-mail: stema@pcnet.ro	DA

MUȘATESCU ANDRA OANA 2000-1181	ANDRA MUSATESCU CABINET DE PROPRIETATE INDUSTRIALA București, Str. Drumul Taberei nr. 71, Bl. TD 42, sc. 1, et. 4, ap. 28, sector 6 GSM : 0722 879810 ; e-mail : amusatescu@dnt.ro	DA
NEACSU CARMEN AUGUSTINA 2000- 1186	CABINET INDIVIDUAL NEACSU CARMEN AUGUSTINA Baia Mare, str. Rozelor, nr.12/3, tel: 0727318168, e-mail: carmen@bic.cdimm.org	DA
NEAGU CATALIN 2005 - 1458	CABINET INDIVIDUAL PROPRIETATE INDUSTRIALA CATALIN NEAGU Iasi, str. Tutea Petre nr.5, bl.909, tr.1, ap.11, Cod postal: 700730, Tel: 0232/276000, Fax: 0232/405425, 0232/211843, Mobil: 0744514264, e-mail: catalin.neagu@proprietateindustriala.ro	DA
NEGOMIREANU LIVIA 1999-1140	CABINET INDIVIDUAL NEGOMIREANU LIVIA Bucuresti, Sos. Nicolae Titulescu nr.94, bl.14A, ap.127,sect.1, Tel: 0314214598, GSM: 0722444719, cabinetnegomireanu@airbites.ro	DA
NICOLAESCU DANIELLA- OLGA 1992-1006	ROMINVENT S.A. București, Str. Ermil Pangratti nr. 35, et. 1, sect. 1 Tel: 021/2312515, Fax: 021/2312550 e-mail: office@rominvent.ro	DA
NICOLAE IOAN 1993-22	CABINET INDIVIDUAL "INDEPENDENT PROPRIETARI AGENT" București, sector 5, Str. Fabrica de chibrituri nr. 42 Tel/ Fax: 021/3352938, GSM: 0728.865.008	DA
NIȚĂ FLORINA 1996-1083	OLTCHIM SA Râmnicu Vâlcea, Str. Uzinei nr. 1, 240050, jud. Vâlcea Tel: 0250/701200/3225, Fax: 0250/735030 e-mail: oltchim@oltchim.ro	NU
NIȚU ION 2000-1204	CABINET INDIVIDUAL – NITU ION Constanta, str. Dezrobirii nr.110, bl. IS8, sc.A, ap.1, Tel: 0241/512608, mobil: 0723317298	DA
OLTEANU CAMELIA 2000 - 1189	ROMINVENT S.A. București, Str. Ermil Pangratti nr. 35,et.1, sector1, Tel: 021/2312515, 2312541, Fax: 021/2312550, 2312454, e-mail: office@rominvent.ro	DA
OPREA MARILENA 2003-1277	CABINET MARILENA OPREA Bucuresti, sector 6, str. Măgelelor nr.6, bl. 304, sc.4, ap.45, tel: 0722259260, moprea@cimo.ro, marilena.oprea@cimo.ro	DA

OPROIU MARGARETA 1992-8	CABINET M. OPROIU-CONSILIERE ÎN PROPRIETATE INTELECTUALĂ București, Str. Popa Savu, nr. 42, parter, sector 1, Tel : 021/2602834, 021/2602833, Fax : 021/2602836, 021/2602835, P.O.Box 2-229, e-mail : office@oproiu.ro	DA
OSIESCU TRAIAN 1999-1138	OSTER – SOCIETATE CIVILA PROFESIONALA DE PROPRIETATE INDUSTRIALA Bucuresti, Str. Batiste nr.35, ap. 23, sector 2, cod 020935, Tel/Fax: 021/3147249 , GSM: 0723.177.236, traianosiescu@xnet.ro	DA
PALKO SORINA-IUSTINA 1999-1150	AEROSTAR S.A. Str. Condorilor, nr. 9, Bacău Tel : 0234/175 070, Fax : 0234/ 172 023, e-mail : aerostar@aerostar.ro	NU
PANTILIMON MIHAI 2004 - 1337	BRANDYNAMICS AGENTIE DE PROPRIETATE INDUSTRIALA S.R.L. Piatra Neamt, Aleea Caisilor nr.9, bl.13, ap.17 Tel/fax: 0233/232452, 0364/102070, 0747403927, OP3, CP 19 Piatra Neamt, office@brandynamics.ro	DA
PAVEL SORIN EDUARD 2003-1273	SCHOENHERR INTELLECTUAL PROPERTY S.R.L. București, bd. Dacia nr.30, etaj 4, camera – Echipa Sebastian 01, tel: 0213196790, fax: 0213196791, e.pavel@schoenherr.ro	DA
PĂUNEȚ ALEXANDRINA 2003- 1245	GLOBAL CONSULTING S.R.L. Iasi, spl. Bahlui, nr.29, bl. B5, sc.A, ap.7 Tel: 0726737527	DA
PETCU COSTIN 97-1115	ROMINVENT S.A. București, Str. Ermil Pangratti nr. 35, et. 1, sect. 1 Tel: 021/2312515, 2312541, Fax: 021/2312550, 2312454, e-mail: cpetcu@rominvent.ro	DA
PETRE DINU 2004 - 1367	CUNESCU, BALACIU & ASOCIATII CONSILIERE PROPRIETATE INDUSTRIALA Bucuresti, sector 3, str. Vulcan Judetu nr.13, Tel: 021/ 3275577, 3276633, 3274400; 0745605151, 0723339939; Fax: 021/ 3274310, dinu.petre@cbalaw.ro	DA
PETREA DANA MARIA 2003- 1223	CABINET M. OPROIU-CONSILIERE ÎN PROPRIETATE INTELECTUALĂ București, Str. Popa Savu, nr. 42, parter, sector 1, Tel : 021/2602834, 021/2602833, Fax : 021/2602836, 021/2602835, P.O.Box 2-229, e-mail : office@oproiu.ro	DA

PIOARU RALUCA ANDREEA 1999-56	ROMPROSPER SERVIMPEX SRL București, Șos. Mihai Bravu nr. 294, bl.6.sc.B, ap. 63, sector 3, cod 030319, Tel/Fax: 021/3222857, 021/3207419, fax: 326.20.20 Mobil:0744654128;0744536405, 0724880514 e-mail: office@piva.ro; raluca_pioaru@yahoo.com	DA
POP CĂLIN RADU 1996-50	CABINET ENPORA S.R.L. București, str. George Calinescu nr.52A, ap.1, 011694, Tel: 021 2300990; 031 1001634, Fax: 021 2302311; 031 1007927, pop@patents.ro	DA
POP MARIA 2004- 1355	CABINET PROPRIETATE INDUSTRIALĂ MARIA POP București, Intrarea Vasile Paun nr.5, ap.2, sector 5, Tel: 021/ 3159040, Fax: 021/3161888, office@legal-assistance.ro	DA
POP MOTOGNA CLELIA 2004 - 1351	CONSTANTIN GHIȚĂ OFFICE SRL Timișoara, str. Take Ionescu nr. 24-28 sc. B, ap. 2, Tel/Fax: 0256/435976.; cleliapop@mail.dnttm.ro	DA
POP VIRGINIA DAISY 1992-2	CABINET ENPORA S.R.L. București, str. George Calinescu nr.52A, ap.1, 011694, Tel: 021 2300990; 031 1001634, Fax: 021 2302311; 031 1007927, pop@patents.ro	DA
POPA CRISTINA 2000-1193	ROMINVENT S.A. București, Str. Ermil Pangratti nr. 35, et. 1, sect. 1 Tel: 021/2312515, 2312541, Fax: 021/2312550, 2312454,e-mail: office@rominvent.ro	DA
POPESCU ANGELA 1997-1103	CABINET PROPRIETATE INDUSTRIALĂ POPESCU ANGELA București, str. Complexului nr.10, bl.40, ap.14, Tel :021/3243756, tel : 0318.04.68.81 GSM : 0723051279, angela_intelect@yahoo.com	DA
POPESCU CODRUTA OCTAVIA 2004 - 1326	ARIANA AGENȚIE DE PROPRIETATE INDUSTRIALĂ SRL Timisoara, Calea Aradului, nr.33, ap.7 Tel: 0722538766, c_popescu2000@yahoo.com	DA
POPESCU LAURENTIU HOREA 2004-1354	V&f IP CONSULTING SRL Bucuresti, Bd Camil Ressu, nr.27, bl.N1, ap.214, Tel: 021/3140200, Fax: 021/3140290, Mobil: 0744487223, popescul@vf.ro	DA
POPESCU LIVIA 2004-1312	CABINET POPESCU LIVIA Bucuresti, bd. Camil Ressu 27, bl.N1, ap.188 Tel: 021/3481010, liviap25@yahoo.com	DA

POPESCU MAGDALENA DANIELA 2005-1466	SOCIATATE CIVILA PROFESIONALA LEGAL2M Bucuresti, bd. Carol I, nr.50, sc.1, ap.9, mobil: 0728839880, fax: 021.3154462, magda.popescu@legal2m.com	DA
POPESCU RADU-ROMEO 2001-1207	CABINET POPESCU RADU ROMEO București, Bd. Corneliu Coposu nr. 3,bl.101,sc.3,et.4, ap.50, sector 3, GSM : 0721753049, e-mail : romeoradu.popescu@rdslink.ro	DA
PUȘCAȘ NICOLAE IOSIF 2005- 1377	CABINET PROPRIETATE INDUSTRIALĂ PUȘCAȘ NICOLAE IOSIF București, str. Secerișului nr.25, sector 4, Tel/Fax : 021/ 332.73.88, Mobil: 0722.878.946	DA
PUȘCAȘU DAN 1994-1056	LOYAL PARTNERS – AGENȚIE DE PROPRIETATE INTELECTUALĂ SRL Galati, Str. Portului nr.23, Parcul De Soft, cam.307, cod 800025, Tel/Fax: 0236/464847, tel/fax: 0236/407032, GSM: 0722 744241, office@loyalpartners.ro www.loyalpartners.ro	DA
RADU DANIELA 2003-1240	CONSINVENT S.R.L. Buzau, b-dul Unirii, bl.35B, ap.2, mobil : 0745452268 E-mail: consinvent@yahoo.com	DA
RASKAI MARIA MAGDALENA 1993-28	RASKAI M M BREVMARC CONSULT S.R.L. Dej, Str. Unirii, nr.3,BL.d8, ap.7, judetul Cluj, 405200, Tel/Fax: 0264/211847, GSM: 0742084050, raskaimm@yahoo.com	DA
RATĂ ANDREI VLAD 2005 - 1381	RATZA ȘI RATZA SRL București, B-dul A.I. Cuza Nr. 52-54, Sect.1 Tel :021/2601348, Fax : 021/2601349 email : office@ratza-ratza.com, avr@ratza-ratza.com	DA
RĂDULESCU MIOARA 1996-47	INVENTA - AGENTIE DE PROPRIETATE INTELECTUALA S.R.L. București, Bdul Corneliu Coposu, nr. 7, bl. 104, sc.2, etaj 1, ap.31, sector 3, Tel : 021/3200285, Tel/Fax : 021/3228325, inventa@mark-patent.ro	DA
RATĂ GRIGORE 1992-3	RATZA SI RATZA SRL București, B-dul A.I. Cuza Nr. 52-54, Sect.1 Tel :021/2601348, Fax : 021/2601349 email : office@ratza-ratza.com, gregory@ratza-ratza.com	DA
ROBU MARICICA 1999-1133	SC MITTAL STEEL ROMAN SA Roman, Str.Ștefan cel Mare,nr.15, parter, sc.A, cod 611038, Tel: 0233/701403, 0233/701223, Fax: 0233/748405, 0233/748465 maricica.robust@mittalsteel.com	NU

ROMAN IOAN 1999-1152	IAR S.A. GHIMBAV Braşov, Str. Aeroportului nr. 1, Tel: 0268/475269/1076, Fax: 0268/475287, Mobil :0745145535, e-mail: ioanry@yahoo.com	NU
ROŞ VIOREL 2006-1485	CABINET INDIVIDUAL ROŞ VIOREL Bucuresti, bd.Unirii nr.66, bl.K3, ap.7, Mobil: 0722560675, fax: 3208044, e-mail: viorelros@asdpi.ro	DA
RUTA FULGER LAURENTIU 2005 - 1470	CABINET DE PROPRIETATE INDUSTRIALA RUTA FULGER LAURENTIU Cluj Napoca, bd. 21 decembrie, nr.40, ap.4, Mobil: 0747892450, ruta_laurentiu@yoahoo.com	DA
SAVU MARIANA 2004-1342	CABINET DE PROPRIETATE INDUSTRIALA SAVU MARIANA Bucuresti, str. Paul Greceanu nr.9, bl.20A, ap.26, Tel/ Fax: 021.2120651, mobil: 0722783660, liliana.savu@credidam.ro	DA
SECĂREANU DOINA MARIA 2003-1286	INVENTA - AGENTIE DE PROPRIETATE INTELECTUALA S.R.L. Bucureşti, Bdul Corneliu Coposu, nr. 7, bl. 104, sc.2, etaj 1, ap.31, sector 3, Tel : 021/3200285, Tel/Fax : 021/3228325, e-mail : inventa@mark-patent.ro	DA
SOARE LILIANA 1999-060	INVENTA - AGENTIE DE PROPRIETATE INTELECTUALA S.R.L. Bucureşti, Bdul Corneliu Coposu, nr. 7, bl. 104, sc. 2, etaj 1, ap. 31, sector 3, Tel: 021/3200285, Fax: 021/3228325, inventa@mark-patent.ro	DA
SPRÂNCEANU NICOLAE 1996-1097	“SPRÂNCEANU NICOLAE” AGENTIE DE CONSULTANŢĂ ÎN PROPRIETATE INTELECTUALĂ ŞI TRANSFER DE TEHNOLOGIE Drobeta Turnu Severin Str. Gheorghe Ionescu Siseşti nr. 96, bl.E2, sc.1, ap.8, Tel/Fax: 0252/311690; GSM:0721 796318 e-mail: NicolaeSprinceanu@yahoo.com	DA
STANCIU ADELINA 1994-14	HARCOV A.P.I. SRL Sfântu Gheorghe, Jud Covasna Str. Nicolae Iorga nr. 61 bl. 10 E sc. B. ap.9 Tel. 0267/ 352 267, Mobil:0744435291, stanciu@planet.ro, propind@mail.asimcov.ro	DA
STANCIU ION 1994-1058	S.N.P. PETROM S.A.-SUCURSALA I.C.P.T. CAMPINA Jud. Prahova, Câmpina 105600, B-dul Culturii nr. 29, Tel:0244/549944, Fax: 0244/549682, ion.stanciu@petrom.com	NU

STĂNCESCU ALIN CRISTIAN 2003-1278	LEGAL BRAND S.R.L. București, Str. Nicolae Licăreț nr.1, bl.33, sc.C, ap.107,Tel: 0722607380, legal.brand@easynet.ro	DA
STĂNCESCU ANCA 2000-1194	LEGAL BRAND S.R.L. București, Str. Nicolae Licăreț nr.1, bl.33, sc.C, ap.107,Tel: 0722674635, legal.brand@easynet.ro	DA
STIOPU NORICA 2003-1280	MOBILENIA SRL București, Șos. Pantelimon nr.161, sector 2, Tel : 021/2506270 Fax : 021/2507456 e-mail : norica.stiopu@mobilenia.com	NU
STOIAN IOAN 1992-1008	AGENȚIE DE PROPRIETATE INDUSTRIALĂ ȘI TRANSFER TEHNOLOGIC "STOIAN IOAN" Roman, 611127, B-dul Republicii, bloc 46, sc. C, ap. 35, jud. Neamț, Tel/Fax: 0233/741268, GSM: 0745 643738, istoian@engineer.com	DA
STRECHE GHERGHINA 1997-1116	S.C. PETROM S.A. Bucuresti, Calea Dorobantilor nr. 239, Sector 1. Telefon: 40 60092; Mob. 0723 55 20 26; Fax: 4060433 e-mail: gherghina.streche@petrom.com	NU
STURZA IOANA 1999-59	CABINET M. OPROIU-CONSILIERE ÎN PROPRIETATE INTELECTUALĂ București, Str. Popa Savu, nr. 42, parter, sector 1, Tel : 021/ 2602833, 021/2602834, Fax : 021/2602836, 021/2602835, P.O.Box2-229, office@oproiu.ro	DA
STURZA OANA ALINA 2003-1224	CABINET INDIVIDUAL OANA ALINA STURZA Bucuresti, Intr. Teiul Doamnei, nr.1, bl.19A, ap.39 Mobil: 0741136409, e-mail: alinasturza@gmail.com	DA
SULIMAN MARIA- GABRIELA 1999-1147	AGENȚIA NAȚIONALĂ A MEDICAMENTULUI București, Str. Av. Sănătescu nr. 48 Tel.: 021/2241710/369, Fax: 021/2243497 e-mail: mariasuliman @anm.ro	NU
SZENTE SĂNDOR 1999-48	SZENTE SĂNDOR Odorheiu Secuiesc, str. Victoriei, nr. 41, bl. U6, et.1, ap. 4, județ Harghita, cod poștal 535600, Tel. /fax 0266/219143,e-mail: prooffice@szente.ro	DA
ȘANTA VALENTINA 2003-1227	CABINET INDIVIDUAL VALENTINA ȘANTA Tg.Mures, str. Koos Ferencz nr.21, bl.21, ap.44, Mobil: 0740028967, 0728151499 vsanta@gedeon-richter.ro	DA
ȘOVA DAN-EUGEN 1993-1013	PIDES-CABINET DE PROPRIETATE INDUSTRIALĂ București, Str. Valea Buzăului, nr. 10, bl. G30, ap. 36, sector 3, Tel: 021/3455351 GSM: 0723708632 e-mail: pides2004@yahoo.com	DA

ȘOVAR IOAN 1995-32	CABINET DE PROPRIETATE INDUSTRIALĂ S.I. SRL Timișoara, Str. Moise Doboșan nr.110, cod 300600 Tel.0256/475105;GSM: 0722 984909, e-mail: ioan_sovar@yahoo.fr	DA
TAVASZI ZOLTAN 2005-1471	CABINET PROPRIETATE INDUSTRIALA TAVASZI ZOLTAN Bucuresti, Calea Mosilor nr.135, et.7, ap.14, tel: 021.3155969, fax: 021.3155969, tavaszi.zoltan@gmail.com	DA
TĂRĂBÎC LUCIAN 2000-1195	LUTARIS INTELPROT S.R.L. Timisoara, 300426, str. Ana Ipatescu nr.45, Tel/Fax: 0256/489301, Mobil: 0742143718, 0723319154, e-mail: qualitarium@qualitarium.ro	DA
TĂTARU DOINA 1995-19	PERSOANĂ FIZICĂ Piatra Neamț, Str. Apele Minerale nr. 4, Tel: 0233/223602, e-mail: doina_tataru@msn.com	DA
TEODORESCU MIHAELA 1995-30	ROMINVENT S.A. București, Str. Ermil Pangratti nr. 35, et. 1, sect. 1 Tel: 021/2312515, Fax: 021/2312550 e-mail: office@rominvent.ro	DA
TEODORU EMANUEL 2004-1322	TEODORU & ASSOCIATES INTELLECTUAL PROPERTY AGENCY Bucuresti, str. Nerva Traian, nr.12, bl. M37, ap.1, Tel: 323.08.38, Fax: 326.39.55, e-mail: emanuel@teodoru.ro, www.romaniatrademarks.ro	DA
TEODORU VIOLETA 2003-1264	TEODORU & ASSOCIATES INTELLECTUAL PROPERTY AGENCY Bucuresti, str. Nerva Traian, nr.12, bl. M37, ap.1, Tel: 323.08.38, Fax: 326.39.55, GSM: 0722549219 e-mail: violeta@teodoru.ro, www.romaniatrademarks.ro	DA
TUDOR DANIELA 1999-136	BIOGALENICA PROJECT & CONSULTING SRL București, Splaiul Unirii nr. 313 , corp H, etaj 1, sect. 3 cod 030138, Tel: 021/3469737, Fax: 021/3469727 GSM: 0749218326, danielatudor2007@yahoo.com	NU
TURTOI RADUCU 2007- 1545	TURTOI INTELLECTUAL PROPERTY FIRM SRL Bucuresti, Splaiul Independenței nr.3, bl.17, ap.7,sector 5, mobil: 0722390388, tel/fax: 021.3135120, office@turtoi.ro, www.turtoi.ro	DA
ȚOȚU IOAN 2000-1196	N.P.C. S.R.L. Brasov, str. Alexandru cel Bun, nr.13, bl.E28, ap.7, cod 500025, OP 1 – CP 298, GSM: 0744520357, e-mail: totu@unitbv.ro	DA

ȚULUCA DOINA 1996-48	NESTOR NESTOR DICULESCU KINGSTON PETERSEN – CONSILIERE ÎN P.I. S.R.L. București, sector 1, sos. Bucuresti Ploiesti, nr.1A, Bucharest Business Park, corp A, et.1 camerele 9 si 10, tel: 0212011200, fax: 0212011210, e-mail : doina.tuluca@nnkp.ro	DA
ȚURCANU CONSTANTIN 1992-10	INVENTA - AGENTIE DE PROPRIETATE INTELECTUALA S.R.L. București, Bdul Corneliu Coposu, nr. 7, bl. 104, sc.2, etaj 1, ap.31, sector 3, Tel : 021/3200285, Tel/Fax : 021/3228325,GSM : 0744 324510, e-mail : inventa@mark-patent.ro	DA
UDREA ELENA RODICA 1994-25	OSTER – SOCIETATE CIVILA PROFESIONALA DE PROPRIETATE INDUSTRIALA Bucuresti, Str. Batiste nr.35, ap. 23, sector 2 Tel/Fax: 021/3147249, 0721254270, traianosiescu@xnet.ro	DA
VASILESCU RALUCA 1995-37	CABINET M. OPROIU-CONSILIERE ÎN PROPRIETATE INTELECTUALĂ București, Str. Popa Savu, nr. 42, parter, sector 1, Tel : 021/2602834, 021/2602833, Fax : 021/2602836, 021/2602835, office@oproiu.ro	DA
VĂTAVU LIVIU 2006- 1539	SC ANTIBIOTICE SA Iasi, str. Valea Lupului nr 1, cod 707410, tel: 0742532882, 0727024582, fax: 0232.211020, e-mail: liviu.vatavu@antibiotice.ro, trademarks@antibiotice.ro	NU
VELCEA MARIAN 1994-26	INVEL – AGENȚIE DE PROPRIETATE INDUSTRIALĂ București, str. Ion Ghica nr.3, ap.20, Fax: 0311.027.616, GSM: 0723205048, 0788885352, velcea@invel.ro	DA
VELICA ION GABRIEL 2004 - 1370	CABINET VELICA – Agenție de proprietate industrială Bucuresti, str. Brutus M.I., nr.13, ap.3, cod 050124 Tel/ Fax: 021/3357463, Mobil: 0722645283, www.velica.ro, office@velica.ro	DA
VELICU ANCA 2003- 1275	CABINET ENPORA S.R.L. București, str. George Calinescu nr.52A, ap.1, 011694, Tel: 021 2300990; 031 1001634, Fax: 021 2302311; 031 1007927, pop@patents.ro	DA
VELȚAN LOREDANA 1999-45	INVENTA - AGENTIE DE PROPRIETATE INTELECTUALA S.R.L. București, Bdul Corneliu Coposu, nr. 7, bl. 104, sc.2, etaj 1, ap.31, sector 3, Tel : 021/3200285, Tel/Fax :021/3228325,inventa@mark-patent.ro	DA

VIRGILIUS VASILACHE 2003-1228	EDIPLAST S.R.L. Tg. Mureș, Str. Măgurei nr.25, ap.2, 0744394036 Tel/Fax: 0265/263775, moniadel@artelecom.net	DA
VISALOM MONICA 2004 - 1340	AGENȚIE DE PROPRIETATE INDUSTRIALĂ – APIA SRL București, Str. Romancierilor nr.5, bl.C14, sc.B Ap.41, sector 6; OP 23 CP 11, Tel./Fax: 021/7783100; e-mail: office@mark-apia.ro, Site: www.mark-apia.ro	DA
VIȘOIU LILIAN CĂTĂLIN 2003-1246	CABINET DE PROPRIETATE INDUSTRIALĂ “VIȘOIU LILIAN CĂTĂLIN” București, Str. Alexandru Vlahuta nr.3, bl. M48, sc.A, ap.7, sector 3, Tel/Fax: 021/3207251, GSM: 0744480657, visoiucatalin@yahoo.com,	DA
VLAD CONSTANTIN 2000-1199	VLAD CONSTANTIN Constanța, Bdul. 1 decembrie 1918 nr. 5, bl.F16, ap.34, Tel/Fax: 0241/625643, GSM: 0722 370300, e-mail: vlad@gmb.ro	DA
VOICU ALEXANDRA 1992-5	CABINET VOICU ALEXANDRA București, B-dul Magheru, nr. 9, sc. 2, et.9, ap. 89, sector 1, PO BOX 22-246, Tel/Fax: 021/3153684, agv-office@xnet.ro	DA

LISTA NOILOR CONSILIERI ÎN PROPRIETATE INDUSTRIALĂ, MEMBRI AI CAMEREI
NAȚIONALE A CONSILIERILOR ÎN PROPRIETATE INDUSTRIALĂ DIN ROMÂNIA,
publicati in liste in luna decembrie 2008

Nume și Prenume/ Nr. reg. național	Denumirea societății/ Adresa societății	Societate cu obiect activitate p.i.	Domenii
VLAD SIMONA 2006-1540	CABINET IINDIVIDUAL PROPRIETATE INDUSTRIALA VLAD SIMONA Bucuresti, sector 3, str. Liviu Rebreanu, nr.7, bl.51, ap.67, tel/fax: 0216477471	DA	Mărci

Notă: Listele privind consilierii în proprietate industrială s-au tipărit conform datelor trimise de Camera Națională a Consilierilor în Proprietate Industrială, din România. Pentru relații suplimentare, vă rugăm să vă adresați doamnei ing. Doina Țuluca.

ORDIN nr. 03/15.01.2002

În temeiul art. 6, alin. 3, din HG nr. 573/07.09.1998, și a Deciziei Primului-ministru, nr. 45/13.03.1998, Directorul General al Oficiului de Stat pentru Invenții și Mărci emite următorul:

ORDIN

Articol unic: Lista centrelor regionale, cuprinzând datele utile și instituțiile gazdă, așa cum sunt prezentate în anexă, se publică în Buletinul Oficial de Proprietate Industrială, împreună cu prezentul Ordin.

Director General,

ing. Gábor VARGA

**CENTRE REGIONALE PENTRU PROMOVAREA PROPRIETĂȚII
INDUSTRIALE ÎN ROMÂNIA, ÎNFIINȚATE ÎN TERITORIU CU SPRIJINUL
OFICIULUI DE STAT PENTRU INVENȚII ȘI MĂRCI**

Coordonator al Centrelor regionale de Promovare a Proprietății Industriale din partea OSIM:

Florin Popa Coordonator al Centrelor regionale de Promovare a Proprietății Industriale din partea OSIM
Ion Ghica, nr. 5, sector 3, București 030044, România
e-mail: florin.popa@osim.ro
tel: (004) 021 3154363
fax: (004) 021 3123819
mobil: 0723 330 752

BACĂU

- str. Libertății, nr. 1, cod 600052, județul Bacău,
- tel: 004-0234 570010, int.104
- fax: 004-0234 571070
- mobil: 004-0744538409
- e-mail: camerabc@cciabc.ro; strategie@cciabc.ro; crppi@cciabc.ro
- www.cciabc.ro/departamente/crppi.php
- contact: cons. juridic Silviu MUNTEANU

BAIA MARE

- b-dul Independenței, nr. 4B, Baia Mare, cod 430123, județul MARAMUREȘ
- tel/fax: 004-0262 213753
- e-mail: crpppimm@bic.cdimm.org; sorin@bic.cdimm.org; carmen@bic.cdimm.org
- http://crpppimm.cdimm.org/
- contact: ing. Sorin IANCU
ing. Carmen NEACSU - director centru

BIHOR

- str. Roman Ciorogariu, nr. 65, ORADEA, cod 410009, CP 211, județul BIHOR
- tel: 004-0259 417807; 004-0359417991; 004-0359417992
- fax: 004-0259 47 0015
- e-mail: secretariat@ccibh.ro
- contact: Mihaela SECARA

BISTRIȚA-NĂSĂUD

- str. Petre Ispirescu, nr. 15 A, Bistrița, cod 420081, județul BISTRIȚA-NĂSĂUD
- mail address: Oficiul Poștal 1, Căsuța Poștală 18, Bistrița 420081, județul Bistrița-Năsăud
- tel. 004-0263 230640; 004-230400; 004-210038
- fax. 004-0263 230640; 004-0263 210039
- e-mail: office@ccibn.ro sau relatii@ccibn.ro
- www.cciabn.ro
- contact: ing. Daniel Cristian BĂLAN - tel: 004-0788569243

BRĂILA

- str. Pensionatului, nr. 3, C.P. 6-42, Brăila, cod 810245, județul BRĂILA
- tel/fax: 004-0239 613716; 004-0239 613172; 004-0239 614324
- tel: 004-0239 612388
- e-mail: cciabr@brx.ssibr.ro
- contact: ing. Angela SPIRIDON

BRAȘOV

- adresa de vizitare și consultanță: Colina Universității, corp I
- mail address: Brașov, cod 500500, județul BRAȘOV, O.P.1, C.P. 298
- tel: 004-0268 412921/196
- fax: 004-0268 472241
- e-mail: totu@unitbv.ro
- www.ctib.ro
- director centru: ing. Ioan Țoțu
- contact: cons. juridic Simona HRIȚCU

CONSTANȚA

- b-dul Alexandru Lăpușneanu, nr.185 A, județul CONSTANȚA
- tel: 004-0241-618475; 004-0241 613907; 004-0241 619854;
- fax: 004-0241-619454
- e-mail: barothi@ccina.ro
- www.ccina.ro
- contact: ing. Adriana BAROTHI

COVASNA

- Sediul ASIMCOV, str. Martinovics, nr. 2, Sfântu Gheorghe, cod 520009, județul COVASNA, O.P.1, C.P. 167
- tel/fax: 004-0267 318152
- e-mail: stanciu@planet.ro
- contact: ing. Adelina STANCIU - telefon: 004-0744435291

CRAIOVA

- str. Libertății, nr. 19, corp Administrativ Universitate, camera 208-209, Craiova, cod 200583, județul DOLJ
- mail address: CP. 609, Oficiul Poștal 6 (OP 6), Craiova
- tel/fax: 004-0251 534880
- e-mail: inventii@administrativ.ucv.ro, ghmanolea@em.ucv.ro sau gmanolea@gmail.com
- www.central.ucv.ro/newwebpg/ciitt/CRPPI.htm sau http://em.ucv.ro/cercetare/ciitt
- contact: prof. dr. ing. Gheorghe MANOLEA - tel: 004-0744771432

GALAȚI

- str. Mihai Bravu, nr. 46, Galați, cod 800208, sediul Camerei de Comerț, județul GALAȚI
- tel: 004-0236 460312; 004-0236 473580;
- fax: 004-0236 460650
- e-mail: camcomin1@xnet.ro
- www.cciagl.xnet.ro
- responsabil centru: dr. ing. Dumitru GHECENCO, tel: 004- 0236407049
- fax: 0236306181
- e-mail: fpdpiql@yahoo.com

IAȘI

- Universitatea Gheorghe Asachi, sediul Institutului Național de Inventică, b-dul CAROL, nr.3-5, C.P. 727- IAȘI -3, cod 700506, județul IAȘI
- tel/fax 004-0232 214763
- e-mail: bplaht@athena.mt.tuiasi.ro
- contact: prof. univ. dr. ing. Boris PLAHTEANU

SUCEAVA

- str. Universității, nr. 15-17, Suceava, cod 720229, județul SUCEAVA
- tel. 004-0230 521506; 004-0230520099
- fax: 004-0230 520099; 004-0230521506
- e-mail: ccisv@ccisv.ro; ovidon@ccisv.ro; sebastian@ccisv.ro
- contact: ing. Sebastian PĂDURARU - tel: 004-0741221494

TÂRGU-MUREȘ

- Centrul Regional de Promovare a Protecției Proprietății Industriale, str. Henri COANDĂ, nr. 1, Târgu-Mureș, cod 540048, județul MUREȘ
- tel: 004-0365806829; 004-0265269522
- fax:004-0265269522
- e-mail: crpppi@rdslink.ro; office@patlib-mures.ro
- www.patlib-mures.ro
- coordonator: dl. Adrian PLESA - Director General
- persoane care lucrează în interiorul centrului: Adrian PLESA, Mircea POP, Marius PLESA, Stefan POP, Dan PREDESCU
- din partea instituției gazdă: Octavian PLESA
- contact: ing. Adrian PLESA
chim. Mircea POP

TIMIȘ

- Sediul lucrativ - str. Piața Victoriei, nr. 3, parter, sediu al CCIA Timiș, Timișoara, cod 300030, județul TIMIȘ
- tel: 004-0256 497136
- fax. 004-0256 219173
- e-mail: Aurelia.Chira@cciat.ro; ru@cciat.ro
- www.cciat.ro
- contact: ing. Aurelia CHIRA, consilier; tel. mobil: 004-0745 422896

Colegiul de redacție

Alice Mihaela Postăvaru - *Șef Serviciu Desene și Modele*

Cristina-Maria Bararu - *Șef Serviciu Editură - Tipografie*

Mihaela Târcolea - *Consilier editorial*

Emanuela Ungurașu - *Referent, Serviciul Desene și Modele*

Aurelia Mihalcea - *Referent, Serviciul Desene și Modele*

Adriana Negoită - *Redactor responsabil BOPI - Secțiunea DM*

Anca Șogor - *Tehnoredactor*



Editare și tehnoredactare computerizată: **Editura OSIM®**

Coperta: *Cristina-Maria Bararu*

Tiparul executat sub comanda nr. /2009, la

Tipografia OFICIULUI DE STAT PENTRU INVENȚII ȘI MĂRCI, BUCUREȘTI

Inscripționat la: Tipografia O.S.I.M. sub comada nr. 4/14.0 .2009

Dirrecția - Redacția - Administrația
OFICIUL DE STAT PENTRU INVENȚII ȘI MĂRCI
Str. Ion Ghica nr. 5, Sector 3,
telefon: +4021 306.08.00 până la +4021 306.08.29
fax: +4021 312.38.19
e-mail: office@osim.ro <http://www.osim.ro>
BUCUREȘTI - ROMÂNIA

Tehnoredactare și tipar : OFICIUL DE STAT PENTRU INVENȚII ȘI MĂRCI