

**OFICIUL DE STAT  
PENTRU  
INVENȚII ȘI MĂRCI**

**ROMÂNIA**



**BULETIN OFICIAL  
DE  
PROPRIETATE  
INDUSTRIALĂ**

**Secțiunea  
DESENE ȘI MODELE  
(Design)**

**Nr. 3/2008**



OFICIUL DE STAT PENTRU INVENȚII ȘI MĂRCI

# **BULETIN OFICIAL DE PROPRIETATE INDUSTRIALĂ**

**SECȚIUNEA DESENE ȘI MODELE  
(DESIGN)**

**3**

Publicat la 28 martie 2008

© Toate drepturile sunt rezervate O.S.I.M. Această publicație nu va putea fi reprodusă în tot sau în parte, în niciun mod, fără autorizație prealabilă.

# BULETIN OFICIAL DE PROPRIETATE INDUSTRIALĂ

**Nr. 3**

28 martie 2008

## OFICIUL DE STAT PENTRU INVENȚII ȘI MĂRCI

*Direcția-Redacția-Administrația*

str. Ion Ghica nr.5, sector 3  
telefon: + 4021.315.19.66  
fax: + 4021.312.38.19  
e-mail: office@osim.ro  
e-mail: editura@osim.ro  
[http://](http://www.osim.ro) www.osim.ro

BUCUREȘTI - ROMÂNIA

ISSN-1223-7728

## CUPRINS GENERAL

Prezentare BOPI .....	5
Coduri normalizate OMPI, utilizate în BOPI .....	8
Cereri de înregistrare a desenelor și modelelor, depuse la O.S.I.M. ....	11
Lista cererilor de înregistrare a desenelor și modelelor publicate, aranjate	
• în ordinea crescătoare a numerelor de înregistrare .....	35
• în ordinea alfabetică a solicitanților .....	36
Lista desenelor și modelelor înregistrate în Registrul Național al desenelor și modelelor (DM), conform hotărârii comisiei de specialitate a O.S.I.M.	
• DM depuse pe cale națională. ....	41
• DM depuse pe cale internațională. ....	44
Lista cererilor de desene și modele respinse conform hotărârii comisiei de specialitate a O.S.I.M. ....	47
Mențineri în vigoare .....	51
Lista certificatelor de înregistrare a desenelor și modelelor reînnoite, și perioada de valabilitate a acestora .....	55
Lista titularilor decăzuți din drepturi .....	59
Revalidări ale certificatelor de înregistrare .....	67
Modificări în situația juridică a titularilor .....	71
Erate .....	75
Diverse	
• Lista consilierilor în proprietate industrială și a mandatarilor autorizați în proprietate industrială .....	83
• Centre regionale pentru promovarea proprietății industriale în România .....	123

## SOMMAIRE

Présentation du BOPI .....	5
Codes normalisés de l'OMPI utilisés dans le BOPI .....	8
Demandes d'enregistrement des dessins et des modèles déposées à l'OSIM .....	11
Liste des demandes d'enregistrement des dessins et des modèles publiés, <ul style="list-style-type: none"><li>• ordonnée dans l'ordre croissant des numéros d'enregistrement .....</li></ul>	35
<ul style="list-style-type: none"><li>• ordonnés dans l'ordre alphabétique des déposants .....</li></ul>	36
Liste des modèles enregistrés au Registre National des Dessins et des Modèles (DM) conformément à la décision de la Commission de Spécialité de l'Office d'Etat pour les Inventions et les Marques <ul style="list-style-type: none"><li>• DM déposés par voie nationale .....</li></ul>	41
<ul style="list-style-type: none"><li>• DM déposés par voie internationale ...</li></ul>	44
Liste des demandes d'enregistrement refusées conformément à la décision de la Commission de Spécialité de l'Office d'Etat pour les Inventions et les Marques .....	47
Maintiens en vigueur .....	51
Liste des certificats d'enregistrement des dessins et modèles renouvelés et leur période de validité .....	55
Liste des titulaires déchus des droits .....	59
Restauration des certificats d'enregistrement de dessins et modèles .....	67
Modifications dans la situation juridique du titulaire .....	71
Errata .....	75
Miscellanées <ul style="list-style-type: none"><li>• Liste des conseillers en propriété industrielle et des mandataires agréés en propriété industrielle .....</li></ul>	83
<ul style="list-style-type: none"><li>• Centres régionaux pour la promotion de la propriété industrielle en Roumanie ...</li></ul>	123

## CONTENTS

Introducing BOPI .....	5
WIPO normalised codes used in BOPI .....	8
Applications of registration of designs filed at OSIM .....	11
List of the applications of registration of published designs arranged <ul style="list-style-type: none"><li>• in breeder succession of registration numbers .....</li></ul>	35
<ul style="list-style-type: none"><li>• in alphabetical order of the depositors .....</li></ul>	36
Designs registered in the National Register of Designs (DM) according to the decision of the State Office for Inventions and Trademarks design commission <ul style="list-style-type: none"><li>• DM deposited on national way .....</li></ul>	41
<ul style="list-style-type: none"><li>• DM deposited on international way .....</li></ul>	44
List of the applications of registration applications refused with the decision of the State Office for Inventions and Trademarks design commission .....	47
Maintenance in force .....	51
List of certificates for registration of the renewed designs and their period of validity .....	55
List of owners whose rights have ceased (forfeiture of their rights) .....	59
Certificates for design restoration .....	67
Changes in the owner's legal status .....	71
Erratum .....	75
Miscellaneous <ul style="list-style-type: none"><li>• Liste of industrial property attorneys and industrial property authorized representatives .....</li></ul>	83
<ul style="list-style-type: none"><li>• Regional centres for the promotion of property in Romania .....</li></ul>	123

În Buletinul Oficial de Proprietate Industrială, cererile de înregistrare a desenelor și modelelor depuse la O.S.I.M. - sectorul Desene și modele, pentru care s-au constituit depozite reglementare, se publică în ordinea claselor:

- CLASA 01** - Produse alimentare
- CLASA 02** - Articole de îmbrăcăminte și mercerie
- CLASA 03** - Articole de voiaj, cutii, umbrele și obiecte personale, necuprinse în alte clase
- CLASA 04** - Perii
- CLASA 05** - Articole textile neconfeționate, materiale din fibre sintetice sau naturale
- CLASA 06** - Mobilier
- CLASA 07** - Articole de menaj, necuprinse în alte clase
- CLASA 08** - Articole și utilaje casnice de metal
- CLASA 09** - Ambalaje și recipiente pentru transportul sau păstrarea mărfurilor
- CLASA 10** - Ceasornicărie și alte instrumente de măsură, instrumente de control și de semnalizare
- CLASA 11** - Obiecte ornamentale
- CLASA 12** - Mijloace de transport și de ridicat
- CLASA 13** - Aparate de producere, distribuție și transformare a energiei electrice
- CLASA 14** - Aparate de înregistrare, de telecomunicații și prelucrare a informațiilor
- CLASA 15** - Mașini necuprinse în alte clase
- CLASA 16** - Articole fotografice, cinematografice sau optice
- CLASA 17** - Instrumente muzicale
- CLASA 18** - Imprimerie și mașini de birou
- CLASA 19** - Papetărie, articole de birou, materiale pentru arte, învățământ
- CLASA 20** - Echipamente pentru vânzare și publicitate, semne luminoase, indicatoare
- CLASA 21** - Jocuri, jucării, corturi și articole de sport
- CLASA 22** - Arme, articole pirotehnice, articole pentru vânătoare, pescuit sau distrugerea animalelor dăunătoare
- CLASA 23** - Instalații pentru distribuția fluidelor, instalații sanitare de căldură, de ventilație și condiționare a aerului, combustibili solizi
- CLASA 24** - Medicină și laboratoare
- CLASA 25** - Construcții și elemente de construcții
- CLASA 26** - Aparate de iluminat
- CLASA 27** - Tutun și articole pentru fumători
- CLASA 28** - Produse farmaceutice sau cosmetice, articole și instrumente pentru toaletă
- CLASA 29** - Dispozitive și echipamente contra incendiilor, pentru prevenirea accidentelor sau salvare
- CLASA 30** - Articole pentru îngrijirea sau întreținerea animalelor
- CLASA 31** - Mașini și aparate pentru prepararea mâncărilor și a băuturilor, necuprinse în alte clase
- CLASA 99** - Diverse

---

\* Conform Aranjamentului de la Locarno, din 8 octombrie 1968, revizuit în 1998.

CONDIȚII DE VÂNZARE A  
BULETINULUI OFICIAL DE PROPRIETATE INDUSTRIALĂ

Buletinul Oficial de Proprietate Industrială se poate obține de la **Oficiul de Stat pentru Invenții și Mărci**, str. Ion Ghica nr. 5, sector 3, București.

- Relații despre condițiile anuale de abonare le puteți obține de la O.S.I.M., telefon +4021.315.19.66, +4021315.19.64, +4021314.59.66, +4021314.59.54, interior 203 sau 275.
- Prețul unui abonament la publicația BOPI - DM este de 488.25 RON (cu difuzare prin poștă).
- Prețul unui exemplar individual este de 50.5 RON/număr, în limita stocurilor disponibile.
- În cazul în care vor interveni modificări ale prețurilor, acestea vor fi anunțate.

- Începând cu data de 1 septembrie 2004, contul OSIM este:
  - IBAN RO 89TREZ 7005025XXX000278, Direcția de Trezorerie și Contabilitate Publică a Municipiului București (DTCPMB)
  - cod fiscal 4266081.

- Începând cu data de 1 ianuarie 2006, conturile IBAN OSIM de la Banca Comercială Română, Sucursala Doamnei, sunt:

	CONT IBAN NOU	CONT IBAN VECHI
- cont LEI	IBAN RO49RNCB0080005630320001	IBAN RO56RNCB5025000007740001
- cont USD	IBAN RO22RNCB0080005630320002	IBAN RO29RNCB5025000007740002
- cont EUR	IBAN RO38RNCB0080005630320005	IBAN RO61RNCB5025000007740008
- cont CHF	IBAN RO65RNCB0080005630320004	IBAN RO45RNCB5025000007740005

Programul de lucru cu publicul, al Registraturii O.S.I.M., este următorul:

luni - joi: 8,30 - 16,00  
vineri: 8,30 - 13,30

# CERERI DE ÎNREGISTRARE A DESENELOR ȘI MODELELOR DEPUSE

(conform Legii nr. 129/29.12.1992 privind protecția  
Desenelor și Modelelor)

În cuprins, sunt publicate cererile pentru care s-a cerut protecția în România, inclusiv cele conform Aranjamentului de la Haga, pentru care România a fost desemnată, și care au fost publicate în Buletinul Internațional de Desene și Modele.

Publicarea cererilor internaționale în Buletinul Oficial de Proprietate Industrială se face gratuit, cuprinzând doar datele bibliografice, și nu produce efecte juridice, scopul fiind informarea persoanelor interesate.

\*

\*

\*

The applications requestius protection of designs in Romania are published, the anes under the Hagne Agreement for which Romania has been designated included which applications have been published in the International Bulletin of Designs.

Publication of international applications in the Official Bulletin of Industrial Property is free of charge and only comprises the bibliographic data and produces no legal effects, its aim being that of informing the interested persons.



### Extras din codurile normalizate ale Organizației Mondiale a Proprietății Intelectuale - OMPI - (norma ST3)

referitoare la organizațiile internaționale și țările care eliberează sau înregistrează titluri de proprietate industrială și care se regăsesc frecvent în Buletinul Oficial de Proprietate Industrială (lista este actualizată de OMPI, în aprilie 2007).

AD - Andora	EG - Egipt	KH - Cambodgia	RW - Ruanda
AE - Emiratele Arabe Unite	EH - Sahara Occidentală <sup>3</sup>	KI - Kiribati	SA - Arabia Saudită
AF - Afganistan	EM - Oficiul pentru Armonizarea Pieței Interne (Mărci și Modele Industriale) (OHIM)	KM - Comore (Insule)	SB - Insulele Salomon
AG - Antigua și Barbuda	EP - Oficiul European de Brevete (OEB) <sup>1</sup>	KN - Saint Kitts și Nevis	SC - Seychelle
AI - Anguilla	ER - Eritreea	KP - Republica Populară Democrată Coreea	SD - Sudan
AL - Albania	ES - Spania	KR - Republica Coreea	SE - Suedia
AM - Armenia	ET - Etiopia	KW - Kuweit	SG - Singapore
AN - Antilele Olandeze	FI - Finlanda	KY - Insulele Caimane	SH - Sfânta Elena
AO - Angola	FJ - Fidji	KZ - Kazahstan	SI - Slovenia
AP - Organizația Regională Africană de Proprietate Intelectuală (ARIPO) <sup>1</sup>	FK - Insulele Falkland (Malvine)	LA - Laos (Republica Democrată)	SK - Republica Slovacă
AR - Argentina	FO - Insulele Feroe	LB - Liban	SL - Sierra Leone
AT - Austria	FR - Franța	LC - Santa Lucia	SM - San-Marino
AU - Australia	GA - Gabon	LI - Lichtenstein	SN - Senegal
AW - Aruba	GB - Anglia	LK - Sri Lanka	SO - Somalia
AZ - Azerbaidjan	GC - Oficiul de Brevete al Consiliului de Cooperare pentru Statele Arabe din Golf (GCC)	LR - Liberia	SR - Suriname
BA - Bosnia-Herzegovina	GD - Grenada	LS - Lesotho	ST - Sao Tomee și Principe
BB - Barbados	GE - Georgia	LT - Lituania	SV - Salvador
BD - Bangladesh	GG - Guernsey	LU - Luxemburg	SY - Siria
BE - Belgia	GH - Ghana	LV - Letonia	SZ - Elveția
BF - Burkina Faso	GI - Gibraltar	LY - Libia	
BG - Bulgaria	GL - Groelanda	MA - Maroc	TC - Insulele Turques și Caiques
BH - Bahrein	GM - Gambia	MC - Monaco	TD - Ciad
BI - Burundi	GN - Guineea	MD - Republica Moldova	TG - Togo
BJ - Benin	GQ - Guineea Ecuatorială	ME - Muntenegru	TH - Thailanda
BM - Bermude	GR - Grecia	MG - Madagascar	TJ - Tajikistan
BN - Brunei Darussalam	GS - Georgia de Sud și Insulele Sandwich	MK - Macedonia	TL - Timor - Leste <sup>6</sup>
BO - Bolivia	GT - Guatemala	ML - Mali	TM - Turkmenistan
BR - Brazilia	GW - Guineea-Bissau	MM - Mianmar	TN - Tunisia
BS - Bahamas	GY - Guiana	MN - Mongolia	TO - Tonga
BT - Bhutan	HK - Hong-Kong	MO - Macao	TR - Turcia
BV - Insula Bouvet	HN - Honduras	MP - Insulele Mariana de Nord	TT - Trinidad-Tobago
BW - Botswana	HR - Croația	MR - Mauritania	TV - Tuvalu
BX - Oficiul din Benelux pentru Proprietate Intelectuală (BOIP) <sup>2</sup>	HT - Haiti	MS - Montserrat	TW - Taiwan (Provincie Chineză)
BY - Belarus	HU - Ungaria	MT - Malta	TZ - Republica Unită a Tanzaniei
BZ - Belize	IB - Biroul Internațional al Organizației Mondiale de Proprietate Industrială (OMPI) <sup>5</sup>	MU - Maurice	UA - Ucraina
CA - Canada	IE - Irlanda	MV - Maldive	UG - Uganda
CD - Republica Democrată Congo	IL - Israel	MW - Malawi	US - Statele Unite ale Americii
CF - Republica Centrafricană	IN - India	MX - Mexic	UY - Uruguay
CG - Congo	IQ - Irak	MY - Malaezia	UZ - Uzbekistan
CH - Elveția	IR - Iran (Republica Islamică)	MZ - Mozambic	
CI - Coasta de Fildeș	IS - Islanda	NA - Namibia	VA - Saint-Siège
CK - Insulele Cook	IT - Italia	NE - Niger	VC - Saint Vincent et Grenadines
CL - Chile	JE - Jersey	NG - Nigeria	VE - Venezuela
CM - Camerun	JM - Jamaica	NI - Nicaragua	VG - Insulele Virgine Britanice
CN - China	JO - Iordania	NL - Olanda	VN - Vietnam
CO - Columbia	JP - Japonia	NO - Norvegia	VU - Vanuatu
CR - Costa Rica	KE - Kenia	NP - Nepal	
CU - Cuba	KG - Kirghistan	NR - Nauru	WO - Organizația Mondială de Proprietate Intelectuală (OMPI) (Biroul Internațional) <sup>5</sup>
CV - Insulele Capului Verde		NZ - Noua Zeelandă	WS - Samoa
CY - Cipru		OA - Organizația Africană de Proprietate Intelectuală (OAPI) <sup>1</sup>	
CZ - Republica Cehă		OM - Oman	
DE - Germania <sup>4</sup>		PA - Panama	
DJ - Djibouti		PE - Peru	
DK - Danemarca		PG - Papua - Noua Guinee	
DM - Dominique		PH - Filipine	
DO - Republica Dominicană		PK - Pakistan	
DZ - Algeria		PL - Polonia	
EA - Organizația Euroasiatică a Brevetului <sup>1</sup>		PT - Portugalia	
EC - Ecuador		PW - Insulele Palau	
EE - Estonia		PY - Paraguay	
		QA - Qatar	
		QZ - Oficiul European pentru Comunitatea Soiurilor de plante (CPVO)	
		RO - România	
		RS - Serbia	
		RU - Federația Rusă	
			YE - Yemen
			ZA - Africa de Sud
			ZM - Zambia
			ZW - Zimbabwe

- Organizații interguvernamentale (oficii regionale de brevete) ce acționează în folosul anumitor State Contractante, în cadrul PCT (Tratatul de Cooperare în domeniul brevetelor). În cazul Oficiului European de Brevete, acționează, de asemenea, ca Autoritate Internațională de Cercetare și Autoritate Internațională de Examinare Preliminară, în cadrul PCT.
- Oficiul din Benelux pentru Proprietate Intelectuală (BOIP) (înainte, Oficiul pentru Mărci înregistrate și Modele industriale) a înlocuit oficiile naționale din Belgia, Luxemburg și Olanda, în ceea ce privește orice activitate care are legătură cu mărcile, desenele și modelele.
- Nume provizoriu.
- În bazele de date electronice ale Registrului Internațional de Mărci, Biroul Internațional al OMPI folosește următoarele coduri adiționale, diferite de codurile active ale Standardului ST.3: "DD" pentru a desemna Germania fără teritoriul care, înainte de 3 octombrie 1990, a constituit Republica Federală Germania; "DT" pentru a desemna Germania fără teritoriul care, înainte de 3 octombrie 1990, a constituit Republica Democrată Germania.
- Codul "WO" este utilizat în legătură cu publicarea internațională sub PCT (Tratatul de Cooperare în domeniul brevetelor) (PCT), a cererilor internaționale, înregistrate la orice Oficiu receptor, membru PCT dar, în aceeași măsură, și în legătură cu publicarea depozitelor modelelor, în cadrul Acordului de la Haga privind Depozitul Internațional al Modelelor. În această privință, referirea se face la codul INID (33) acordat în Standardele WIPO ST.9 și ST.80. Codul "WO" este, de asemenea, potrivit pentru a fi folosit în ceea ce privește înregistrarea internațională a mărcilor, în cadrul Acordului de la Madrid și al Protocolului de la Madrid privind Înregistrarea internațională a Mărcilor. Codul "IB" este folosit în ceea ce privește primirea cererilor internaționale, în cadrul PCT, înregistrate de Biroul Internațional al OMPI, având și rolul de Oficiu receptor, membru PCT.
- Cod - "TL" - adoptat în data de 20 mai 2002.

**CERERI DE ÎNREGISTRARE A  
DESENELOR ȘI MODELELOR,  
DEPUSE LA O.S.I.M.**

**CODURILE INID** ale cererilor de certificat de înregistrare a desenelor și modelelor au următoarea semnificație:

- (21) Numărul depozitului național:
- (22) Data depozitului național:
- (43) Data publicării:
- (71) Numele și adresa solicitantului:
- (74) Numele și adresa mandatarului:
- (72) Numele autorului:
- (54) Denumirea desenului/modelului:
- (28) Numărul de desene/modele:
- (51) LOC (7) CI:
- (57) Descrierea desenului/modelului:
- (80)\*Numărul de depozit internațional, conform Aranjamentului de la Haga:
  - Data înregistrării internaționale:
  - Data publicării internaționale:
- (30) Prioritate invocată:
- (33) Țara:
- (32) Data:
- (31) Numărul:

---

\* Depozit internațional înregistrat conform Aranjamentului de la Haga, la care România a fost desemnată, publicat în Buletinul Internațional de Desene și Modele, care poate fi consultat integral, inclusiv reprezentările grafice, la Oficiul de Stat pentru Invenții și Mărci. Procurarea Buletinului Internațional de Desene și Modele se poate face prin abonament la Biroul Internațional O.M.P.I. - Geneva, Elveția.

**CERERI DE ÎNREGISTRARE A DESENELOR ȘI MODELELOR,  
DEPUSE LA O.S.I.M.**

În cuprins, sunt publicate toate cererile de înregistrare a desenelor și modelelor , depuse la Oficiul de Stat pentru Invenții și Mărci - Serviciul Desene și Modele, pentru care s-au constituit depozite reglementare în lunile noiembrie, decembrie 2007 și ianuarie 2008 (cu excepția cererilor pentru care nu s-au achitat taxele legale sau sunt incomplete). **Având în vedere art. 34 din Legea nr. 129/1992 privind desenele și modelele, modificată și completată prin Legea 280/2007**, pentru aceste cereri publicate, **persoana fizică sau persoana juridică îndreptățită la eliberarea certificatului beneficiază, provizoriu, de aceleași drepturi conferite titularului**, în conformitate cu prevederile **art. 30**, până la eliberarea certificatului de înregistrare, cu excepția cazurilor în care cererea de înregistrare a fost respinsă sau retrasă.

**Publicarea cererilor internaționale** în Buletinul Oficial de Proprietate Industrială - Secțiunea Desene și Modele **se face gratuit, cuprinzând doar datele bibliografice și nu produce efecte juridice**, scopul fiind informarea persoanelor interesate. Depozitele internaționale înregistrate conform Aranjamentului de la Haga, la care România a fost desemnată, sunt publicate în Buletinul de Desene și Modele Internaționale nr. 10/2007. Procurarea Buletinului de Desene și Modele Internaționale se poate face, prin abonament, la Biroul Internațional O.M.P.I. - Geneva, Elveția.

Publicarea datelor bibliografice a depozitelor se va face în ordinea crescătoare a claselor și subclaselor, conform Clasificării Internaționale pentru desene și modele industriale (ediția a VIII -a), conform Aranjamentului de la Locarno.

Dacă **mai multe depozite au aceeași clasă și subclasă**, publicarea datelor bibliografice se va face în **ordinea numărului de înregistrare**.

În conformitate cu **art. 21 din Legea nr. 129/1992 privind desenele și modelele, modificată și completată prin Legea 280/2007**, **orice persoană interesată poate face opoziții** privind înregistrarea desenului sau modelului **în termen de 2 luni de la data publicării acestuia**.

În prezentarea cererilor de înregistrare a desenelor și modelelor, se folosesc codurile INID și codurile țărilor, a căror semnificație este dată la pag. 8 și 10.

**CLASA 05 - ARTICOLE TEXTILE NECONFEȚIONATE,  
MATERIALE DIN FIBRE SINTETICE SAU  
NATURALE**

(21) f 2007 0655; (22) 29.05.2007; (43) 28.03.2008;  
(71) ILKEM PETROL TEKSTIL SANAYI VE DIŞ TICARET  
LIMITED ŞİRKETI, Ferhatpaşa Mah. İstanbul Yolu, no. 118,  
Catalca/İstanbul, TR, TR; (72) Jacques Ferhatpasa;  
(54) DESIGN PENTRU TEXTILE; (28) 54; (51) 05-05;  
(80) DM/069 155/ 29.05.2007/ 30.11.2007

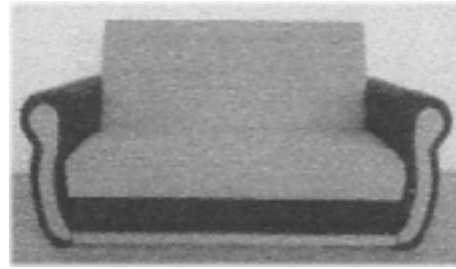

(21) f 2007 0660 - 2.1

**CLASA 06 - MOBILIER**

(21) f 2007 0660; (22) 06.12.2007; (43) 28.03.2008;  
(71) S.C. PINTOREX S.R.L., str. Birsei, nr. 8, bl. 8, sc. A,  
ap. 9, Codlea, BV 505100, BV; (74) Agenția de Proprietate  
Industrială Ariana, b-dul 15 Noiembrie, nr. 90, BV 500102,  
Braşov; (72) Pintoc Liliana; (54) CANAPELE; (28) 3;  
(51) 06-01

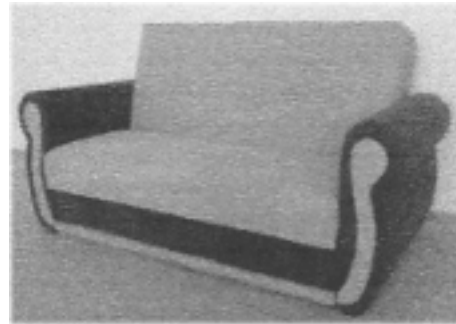

(21) f 2007 0660 - 2.2

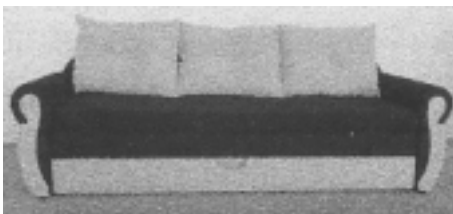

(21) f 2007 0660 - 1.1

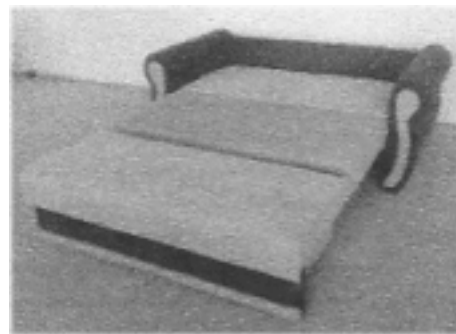

(21) f 2007 0660 - 2.3

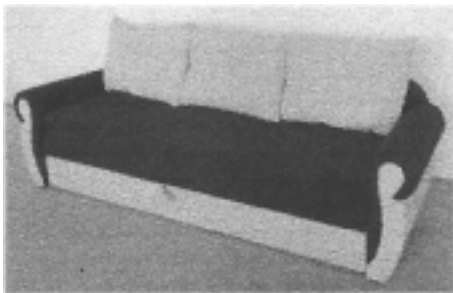

(21) f 2007 0660 - 1.2

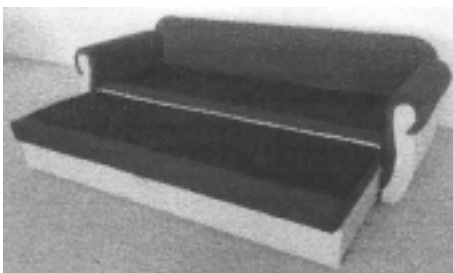

(21) f 2007 0660 - 1.3

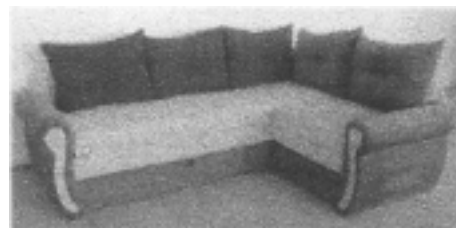

(21) f 2007 0660 - 3.1

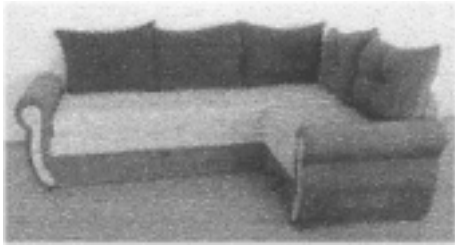

(21) f 2007 0660 - 3.2

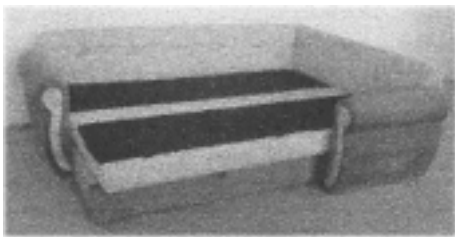

(21) f 2007 0660 - 3.3



(21) f 2007 0670 - 4



(21) f 2007 0670 - 5



(21) f 2007 0670 - 6

(21) f 2007 0670; (22) 17.12.2007; (43) 28.03.2008;  
 (71) S.C. CĂTĂLIN INTERNAȚIONAL S.R.L., str. Avram  
 Iancu, nr. 54, Brad, HD 553200, HD; (74) **Agenția P.I.  
 Labirint**, str. Coriolan Petreanu, nr. 28, AR 310151, Arad;  
 (54) **COLȚARE ȘI CANAPELE MODULARE TAPIȚATE**;  
 (28) 6; (51) **06-01**



(21) f 2007 0670 - 1



(21) f 2007 0670 - 2



(21) f 2007 0670 - 3

(21) f 2007 0679; (22) 27.12.2007; (43) 28.03.2008;  
 (71) Gergely Jenő, str. Ion Creangă, nr. 2, Odorheiu Secuiesc,  
 HR 4150, HR; (74) **S.C. HARCOV A.P.I. S.R.L.**, str. Nicolae  
 Iorga, nr. 61, bl. 10E, sc. B, ap. 9, CV 520031,  
 Sfântu-Gheorghe; (72) Gergely Jenő; (54) **SCAUN PLIANT**;  
 (28) 1; (51) **06-01**

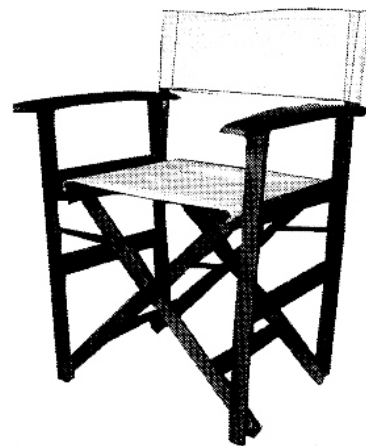

(21) f 2007 0679 - 1.1



(21) f 2007 0679 - 1.2

---

**CLASA 09 - AMBALAJE ȘI RECIPIENTE PENTRU  
TRANSPORTUL SAU PĂSTRAREA  
MĂRFURILOR**

(21) f 2008 0012; (22) 25.01.2008; (43) 28.03.2008;  
(71) S.C. FARMEC S.A., str. Henri Barbusse, nr. 16,  
Cluj-Napoca, CJ 3400, CJ; (72) Coșar Daniela Elena;  
(54) **RECIPIENTE PENTRU PĂSTRAREA PRODUSELOR  
COSMETICE**; (28) 5; (51) 09-01

Reprezentările grafice se găsesc la pagina 29

---

(21) f 2008 0014; (22) 25.01.2008; (43) 28.03.2008;  
(71) S.C. FARMEC S.A., str. Henri Barbusse, nr. 16,  
Cluj-Napoca, CJ 3400, CJ; (72) Coșar Daniela Elena;  
(54) **AMBALAJE PENTRU PRODUSE COSMETICE**; (28) 6;  
(51) 09-03

Reprezentările grafice se găsesc la pagina 30

---

(21) f 2008 0013; (22) 25.01.2008; (43) 28.03.2008;  
(71) S.C. FARMEC S.A., str. Henri Barbusse, nr. 16,  
Cluj-Napoca, CJ 3400, CJ; (72) Coșar Daniela Elena;  
(54) **TUBURI PENTRU PĂSTRAREA PRODUSELOR  
COSMETICE**; (28) 3; (51) 09-05

Reprezentările grafice se găsesc la pagina 31

---

(21) f 2007 0652; (22) 28.11.2007; (43) 28.03.2008;  
(71) S.C. MINERAL QUANTUM S.R.L., str. Gării, nr. 600,  
Sâncrăieni, HR 537265, HR; (74) **S.C. P. Teodoru &  
Associates, Intellectual Property Agency**, str. David  
Praporgescu, nr. 9, sector 2, B 020965, București;  
(54) **MÂNER PENTRU BUTELIE PET**; (28) 1; (51) 09-07;  
(57) **model 1** - Mânerul prezintă doisprezece dinți conici  
pentru fixare, nervuri pentru întărirea mânerului  
propriu-zis, pe tot conturul interior al mânerului și parțial,  
de-a lungul conturului exterior, cu punct de pornire de la  
porțiunea circulară, câte două nervuri de întărire pe  
partea de legătură între porțiunea circulară și mâner, și  
trei nervuri pe partea frontală a părții circulare.

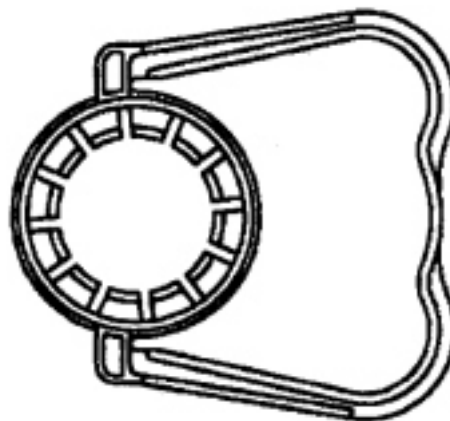

(21) f 2007 0652 - 1.1



(21) f 2007 0652 - 1.2



(21) f 2007 0652 - 1.3

**CLASA 12 - MIJLOACE DE TRANSPORT ȘI DE RIDICAT**

(21) f 2007 0657; (22) 02.05.2007; (43) 28.03.2008; (71) BAYERISCHE MOTOREN WERKE AKTIENGESELLSCHAFT, Petuelring 130, München, D 80809, DE; (54) **SUBANSAMBLURI AUTO**; (28) 4; (51) 12-16; (80) DM/068 894/ 02.05.2007/ 30.11.2007

(21) f 2007 0676; (22) 19.12.2007; (43) 28.03.2008; (71) S.C. PAMBAC S.A., str. Calea Moinești, nr. 14, Bacău, BC 600281, BC; (72) Giurea Alin Mădălin; GRIGORE STELA; (54) **GRAFICĂ AMBALAJ**; (28) 1; (51) 19-08

Reprezentarea grafică se găsește la pagina 32

**CLASA 13 - APARATE DE PRODUCERE, DISTRIBUȚIE ȘI TRANSFORMARE A ENERGIEI ELECTRICE**

(21) f 2007 0656; (22) 10.05.2007; (43) 28.03.2008; (71) NICE S.P.A., via Pezza Alta 13, Oderzo (Treviso), I 31046, IT; (74) **Citron Massimiliano C/o Dragotti & Associati S.R.L.**, via Paris Bordone 9, I 31100, Treviso; (72) Gherlenda Roberto; MARCHETTO OSCAR; (54) **MOTOREDUCTOR PENTRU COMANDA PORTALELOR**; (28) 1; (51) 13-01; (80) DM/069 128/ 10.05.2007/ 30.11.2007; (30) IT/13.11.2006/TV2006O000056

(21) f 2008 0004; (22) 18.01.2008; (43) 28.03.2008; (71) BANCA NAȚIONALĂ A ROMÂNIEI, str. Lipscani, nr. 25, sector 2, București, B 7000, B; (72) Cristian Ciornei; (54) **MONEDĂ DE AUR, CU VALOARE NOMINALĂ DE 100 LEI, DEDICATĂ LUPTELOR DE LA MĂRĂȘTI, MĂRĂȘEȘTI ȘI OITUZ**; (28) 1; (51) 19-99

**CLASA 19 - PAPETĂRIE, ARTICOLE DE BIROU, MATERIALE PENTRU ARTE, ÎNVĂȚĂMÂNT**

(21) f 2007 0654; (22) 25.05.2007; (43) 28.03.2008; (71) ORT JOINT-STOCK COMPANY, 27, Sarafov str. Sofia, BG 1421, BG; (74) **Iskra Christova & Partners**, 20, Lyuben Karavelov St., BG 1000, Sofia; (72) Tsonev Mladen Minkov; (54) **PAGINI CU ȘI FĂRĂ REPREZENTĂRI PUBLICITARE**; (28) 27; (51) 19-08; (80) DM/069 209/ 25.05.2007/ 30.11.2007; (30) BG/08.05.2007/8966



(21) f 2008 0004 - 1.1

(21) f 2007 0673; (22) 18.12.2007; (43) 28.03.2008; (71) S.C. UNIREA S.A., Calea Chișinăului, nr. 173, Iași, IS 700179, IS; (74) **S.C. RODALL S.R.L.**, Polonă 115, bl. 15, sc. A, ap. 19, sector 1, B 7000, București; (72) Florin Ciobota; (54) **ETICHETĂ**; (28) 1; (51) 19-08

Reprezentarea grafică se găsește la pagina 32

(21) f 2007 0674; (22) 18.12.2007; (43) 28.03.2008; (71) S.C. UNIREA S.A., Calea Chișinăului, nr. 173, Iași, IS 700179, IS; (74) **S.C. RODALL S.R.L.**, Polonă 115, bl. 15, sc. A, ap. 19, sector 1, B 7000, București; (72) Vlad Iosif Oprescu; (54) **ETICHETĂ**; (28) 1; (51) 19-08

Reprezentarea grafică se găsește la pagina 32



(21) f 2008 0004 - 1.2



(21) f 2008 0005; (22) 18.01.2008; (43) 28.03.2008;  
 (71) BANCA NAȚIONALĂ A ROMÂNIEI, str. Lipscani, nr. 25,  
 sector 2, București, B 7000, B; (72) Cristian Ciornei;  
 (54) **MONEDĂ DE AUR, CU VALOARE NOMINALĂ DE 10  
 LEI - RHYTONUL DE LA POROINA**; (28) 1; (51) 19-99



(21) f 2008 0005 - 1.1



(21) f 2008 0005 - 1.2



(21) f 2008 0006 - 1.1



(21) f 2008 0006 - 1.2

---

**CLASA 20 - ECHIPAMENTE PENTRU VÂNZARE ȘI  
 PUBLICITATE, SEMNE LUMINOASE,  
 INDICATOARE**

(21) f 2008 0006; (22) 18.01.2008; (43) 28.03.2008;  
 (71) BANCA NAȚIONALĂ A ROMÂNIEI, str. Lipscani, nr. 25,  
 sector 2, București, B 7000, B; (72) Cristian Ciornei;  
 (54) **MONEDĂ DE ARGINT, CU VALOARE NOMINALĂ DE  
 10 LEI - MĂNĂSTIREA SNAGOV**; (28) 1; (51) 19-99

(21) f 2007 0672; (22) 18.12.2007; (43) 28.03.2008;  
 (71) S.C. SYSTEM MEDIA S.R.L., str. Principală, nr. 168,  
 comuna Căpușu Mare, sat Căpușu Mic, CJ 407148, CJ;  
 (74) **Agencia de Proprietate Industrială Ariana**, b-dul 15  
 Noiembrie, nr. 90, BV 500102, Brașov; (72) Daramus  
 Simionof Ovidiu; (54) **RAFT PUBLICITAR**; (28) 5; (51) 20-02



(21) f 2007 0672 - 1

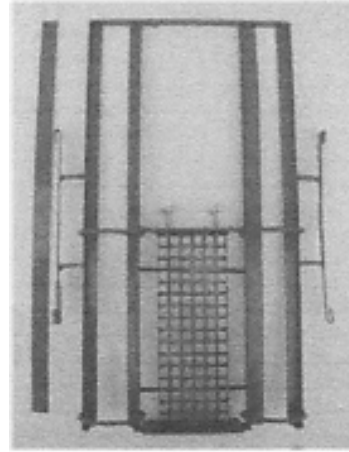

(21) f 2007 0672 - 4



(21) f 2007 0672 - 2

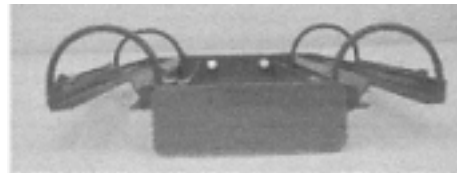

(21) f 2007 0672 - 5

---

**CLASA 23 - INSTALAȚII PENTRU DISTRIBUȚIA FLUIDELOR, INSTALAȚII SANITARE DE CĂLDURĂ, DE VENTILAȚIE ȘI CONDIȚIONARE A AERULUI, COMBUSTIBILI SOLIZI**

(21) f 2007 0651; (22) 28.11.2007; (43) 28.03.2008; (71) S.C. CRIMEL IMPORT EXPORT S.R.L., str. Roșiori, nr. 3, Cluj-Napoca, CJ 400139, CJ; (74) **RAM CONSULTING S.R.L.**, str. A. Bunea, nr. 28, Cluj-Napoca, CJ 3400, Cluj-Napoca; (54) **SIFON DE SCURGERE ȘI CAPAC PENTRU SIFON DE SCURGERE**; (28) 8; (51) 23-02

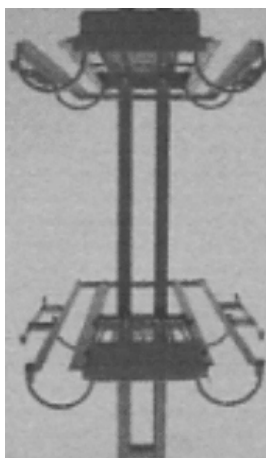

(21) f 2007 0672 - 3

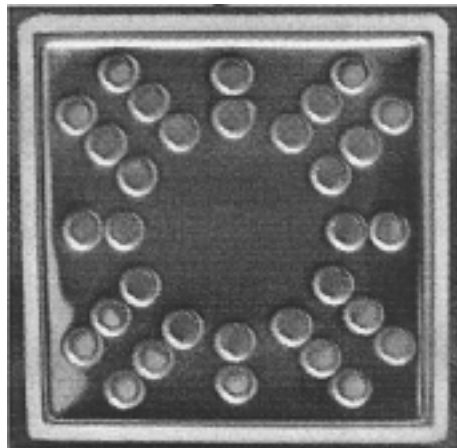

(21) f 2007 0651 - 1

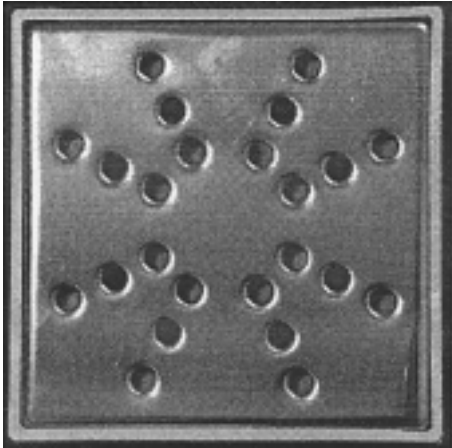

(21) f 2007 0651 - 2

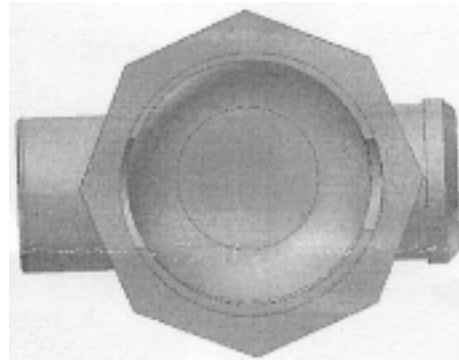

(21) f 2007 0651 - 5.1

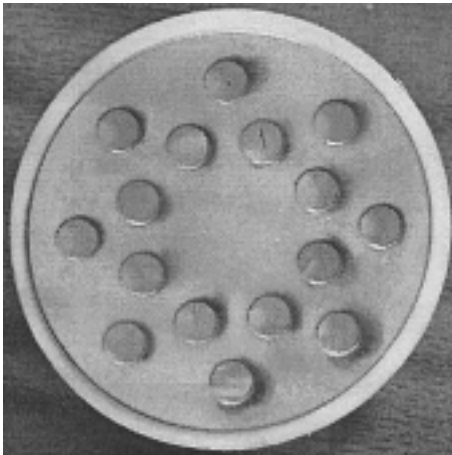

(21) f 2007 0651 - 3

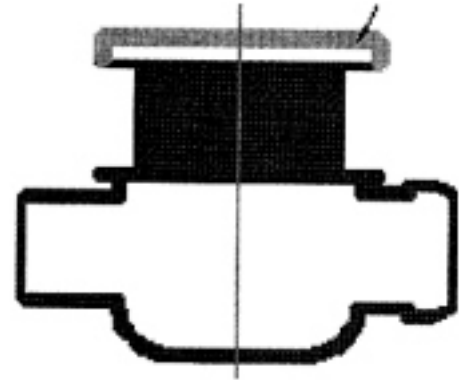

(21) f 2007 0651 - 5.2

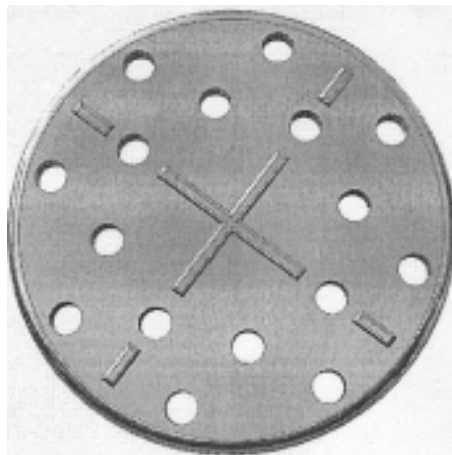

(21) f 2007 0651 - 4

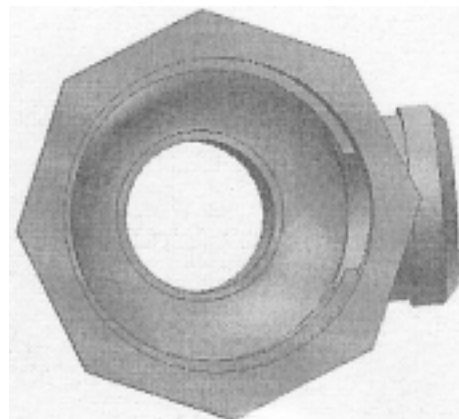

(21) f 2007 0651 - 6.1

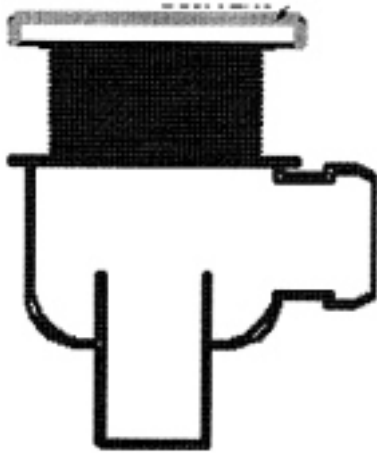

(21) f 2007 0651 - 6.2

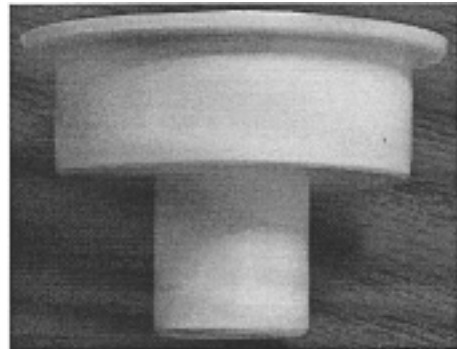

(21) f 2007 0651 - 8.1

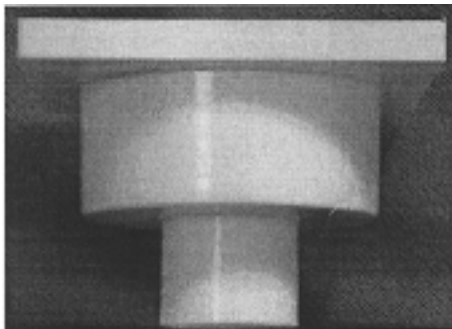

(21) f 2007 0651 - 7.1

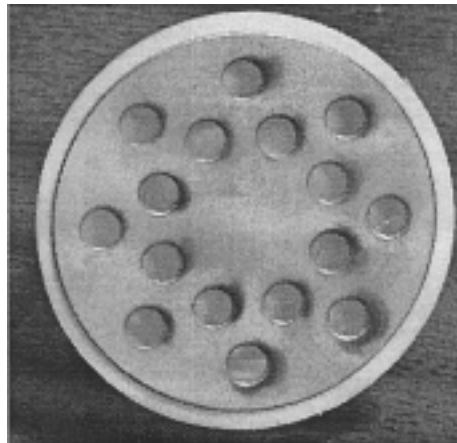

(21) f 2007 0651 - 8.2

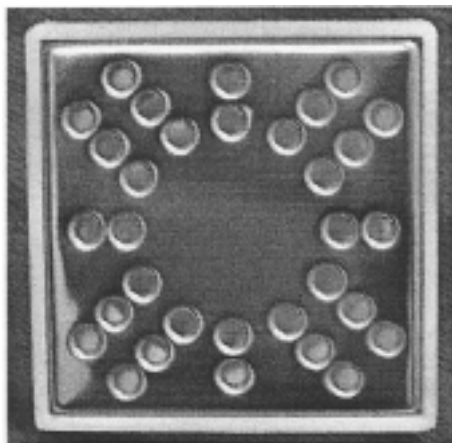

(21) f 2007 0651 - 7.2

---

**CLASA 25 - CONSTRUCȚII ȘI ELEMENTE DE CONSTRUCȚII**

(21) f 2007 0668; (22) 13.12.2007; (43) 28.03.2008;  
(71) S.C. PRO DAXX S.R.L., str. Mihai Viteazu, nr. 40,  
Piatra-Neamț, NT 610249, NT; (72) Secaci Lăcătușu Bogdan;  
(54) ELEMENTE DE SCĂRI ȘI BALUSTRADE; (28) 15;  
(51) 25-02

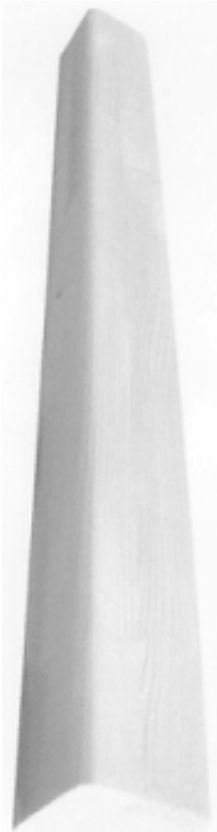

(21) f 2007 0668 - 1



(21) f 2007 0668 - 3



(21) f 2007 0668 - 2



(21) f 2007 0668 - 4



(21) f 2007 0668 - 5



(21) f 2007 0668 - 7



(21) f 2007 0668 - 6



(21) f 2007 0668 - 8



(21) f 2007 0668 - 9



(21) f 2007 0668 - 11



(21) f 2007 0668 - 10

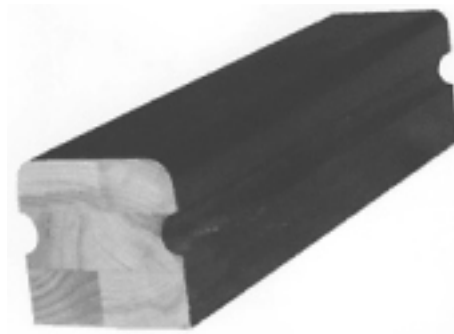

(21) f 2007 0668 - 12

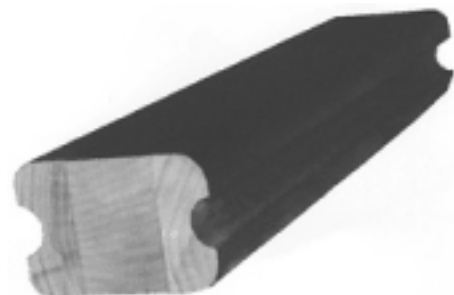

(21) f 2007 0668 - 13



(21) f 2007 0668 - 14

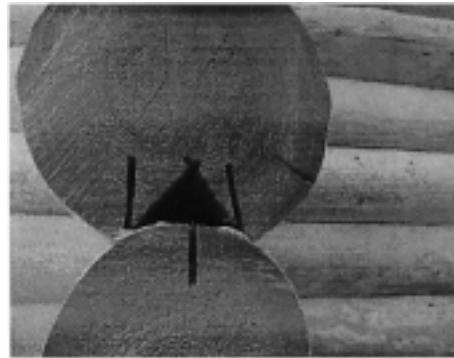

(21) f 2007 0671 - 2



(21) f 2007 0668 - 15

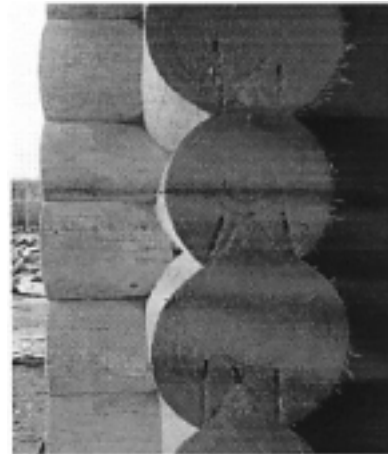

(21) f 2007 0671 - 3

---

(21) f 2007 0671; (22) 17.12.2007; (43) 28.03.2008;  
 (71) S.C. OPERATIV CONSTRUCT S.R.L., comuna Poiana  
 Teiului, sat Poiana Teiului, NT 617340, NT;  
 (74) S.C. BRANDYNAMICS API S.R.L., O.P. 3, C.P. 19,  
 NT 610013, Piatra-Neamt; (72) Punga Vasile Dorel;  
 (54) ELEMENTE DE ÎMBINARE DIN LEMN, PENTRU  
 CONSTRUCȚII; (28) 6; (51) 25-02

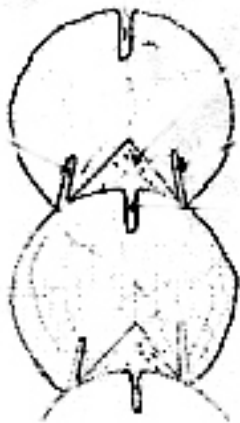

(21) f 2007 0671 - 1

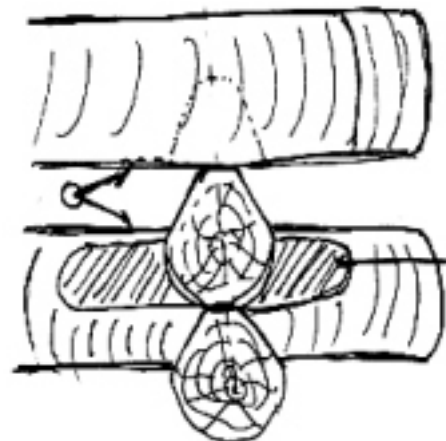

(21) f 2007 0671 - 4



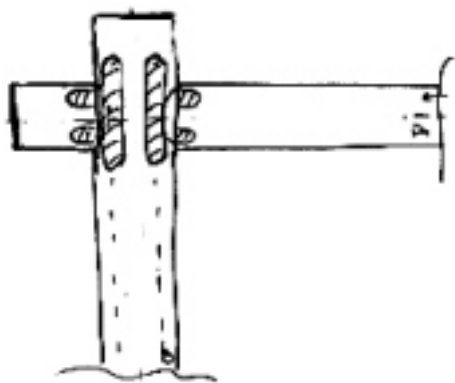

(21) f 2007 0671 - 5



(21) f 2007 0671 - 6

---

### CLASA 30 - ARTICOLE PENTRU ÎNGRIJIREA SAU ÎNTREȚINEREA ANIMALELOR

(21) f 2007 0678; (22) 20.12.2007; (43) 28.03.2008; (71) S.C. MIPRODUCT IMPEX SRL, șoseaua Chitilei, nr. 198 sector 1, București, B 7000; (72) Sabo Marian; (54) **CĂSUȚE PENTRU PĂSĂRELE**; (28) 13; (51) 30-02;

(57) **model 1** - Căsuță de păsărele, formată din suport din lemn șlefuit, lăcuit, vopsit sau/și pictat, cu corp cilindric din trunchi de copac cu coajă, cu orificiu de intrare de diferite forme și cu acoperiș în două ape, din lemn șlefuit, lăcuit vopsit sau/și pictat. Produsul poate avea pe suport rămurele, scăriță și altele asemenea. Căsuța poate fi prevăzută cu vas pentru hrană și adăpătoare. **model 2** - Căsuță de păsărele, formată din suport din lemn șlefuit, lăcuit, vopsit sau/și pictat, cu corp din trunchi de copac cu coaja "cap de om cu lulea", cu

orificiu de intrare de diferite forme și cu acoperiș în forma de șapcă, din lemn șlefuit, lăcuit sau/și pictat. Căsuța poate fi prevăzută cu vas pentru hrană și adăpătoare. **model 3** - Căsuță de păsărele, formată din suport din lemn șlefuit, lăcuit, vopsit sau/și pictat, cu corp din lemn, placaj sau OSB de forma unui trunchi de piramidă întors, cu orificiu de intrare de diferite forme și cu acoperiș într-o apă, din lemn șlefuit, lăcuit, vopsit sau/și pictat. Căsuța poate fi prevăzută cu vas pentru hrană și adăpătoare. **model 4** - Căsuță de păsărele, formată din corp cilindric, din trunchi de copac cu coajă, așezat orizontal, cu orificiu de intrare de diferite forme și cu acoperiș din scoarță de copac sau bardolin. Produsul poate avea suport. Căsuța poate fi prevăzută cu vas pentru hrană și adăpătoare. **model 5** - Căsuță de păsărele, formată din lemn șlefuit, lăcuit, vopsit sau/și pictat, cu corp din lemn, placaj sau OSB, pictat sau vopsit, cu muchiile pereților dantelate, cu orificiu de intrare de diferite forme și cu acoperiș într-o apă, din lemn șlefuit, lăcuit, vopsit sau/și pictat. Produsul poate avea pe suport rămurele, scăriță și altele asemenea. Căsuța poate fi prevăzută cu vas pentru hrană și adăpătoare. **model 6** - Căsuță de păsărele, formată din suport din lemn șlefuit, lăcuit, vopsit sau/și pictat, cu corp din lemn, placaj sau OSB, pictat sau vopsit, cu orificiu de intrare de diferite forme și cu acoperiș în două ape, din bardolin vopsit sau/și pictat. Căsuța poate fi prevăzută cu vas pentru hrană și adăpătoare. **model 7** - Căsuță de păsărele, formată din suport din lemn șlefuit, lăcuit, vopsit sau/și pictat, cu corp din lemn, placaj sau OSB, pictat sau vopsit, așezat pe suport cu una dintre muchii, cu orificiu de intrare de diferite forme și cu acoperiș în două ape, din lemn șlefuit, lăcuit, vopsit sau/și pictat. Căsuța poate fi prevăzută cu vas pentru hrană și adăpătoare. **model 8** - Căsuță de păsărele mansardată, formată din suport din lemn șlefuit, lăcuit, vopsit sau/și pictat, cu corp cilindric din lemn, placaj sau OSB, pictat sau vopsit, cu orificiu de intrare de diferite forme și cu acoperiș în două ape, din coajă de copac, bardolin, șindrilă bituminoasă cu ardezie, șipculițe din lemn de dranita. Căsuța poate fi prevăzută cu vas pentru hrană și adăpătoare. **model 9** - Căsuță de păsărele, formată din suport din lemn șlefuit, lăcuit, vopsit sau/și pictat, cu corp din lemn, placaj sau OSB, sub formă de piramidă triunghiulară, cu orificiu de intrare de diferite forme și cu acoperiș în două ape, din coajă de copac, bardolin, șindrilă bituminoasă cu ardezie sau șipculițe din lemn de dranita, care acoperă complet corpul și are picioare învelite în rafie. Căsuța are balconaș și copertină la orificiul de intrare. Căsuța poate fi prevăzută cu vas pentru hrană și adăpătoare. **model 10** - Căsuță de păsărele, formată din suport din lemn șlefuit, lăcuit, vopsit sau/și pictat, cu corp din

trunchi de copac, cu orificiu de intrare de diferite forme și cu acoperiș în două ape, din lemn, placaj pictat sau/și vopsit. Căsuța are garduleț din nuiele sau rafie împletită. Căsuța poate fi prevăzută cu vas pentru hrană și adăpătoare. **model 11** - Căsuță de păsărele, formată din suport din lemn șlefuit, lăcuit, vopsit sau/și pictat, cu corp cilindric din lemn, placaj sau OSB, cu orificiu de intrare de diferite forme și cu acoperiș în două ape, din coajă de copac, bardolin, șindrilă bituminoasă cu ardezie sau șipculițe din lemn de dranita. Căsuța poate fi prevăzută cu vas pentru hrană și adăpătoare. **model 12** - Căsuță de păsărele, formată din suport din lemn șlefuit, lăcuit, vopsit sau/și pictat, cu corp din lemn, placaj sau OSB, cu orificiu de intrare de diferite forme și cu acoperiș în două ape, din lemn pictat sau/și vopsit. Căsuța poate fi prevăzută cu vas pentru hrană și adăpătoare. **model 13** - Căsuță de păsărele, formată din suport din lemn șlefuit, lăcuit, vopsit sau/și pictat, cu corp din trunchi de copac, cu orificiu de intrare de diferite forme și cu acoperiș în formă de arc de cerc, din coajă de copac. Căsuța poate fi prevăzută cu vas pentru hrană și adăpătoare.



(21) f 2007 0678 - 3

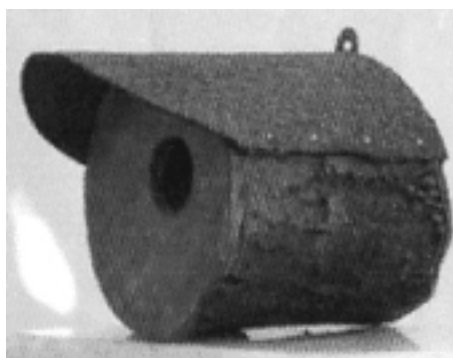

(21) f 2007 0678 - 4



(21) f 2007 0678 - 1



(21) f 2007 0678 - 2

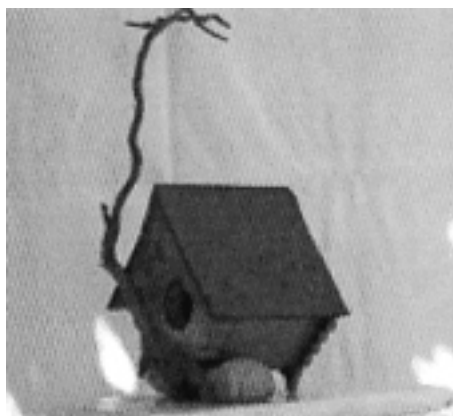

(21) f 2007 0678 - 5



(21) f 2007 0678 - 6

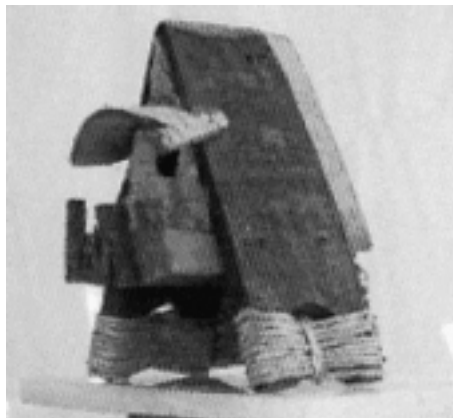

(21) f 2007 0678 - 9

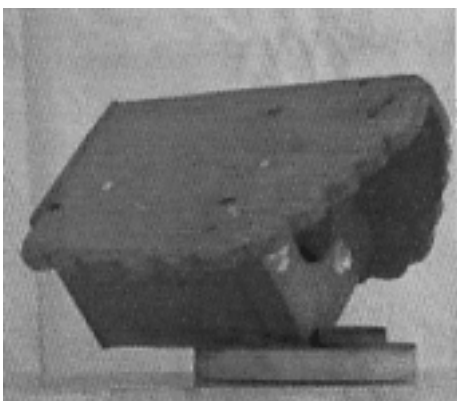

(21) f 2007 0678 - 7

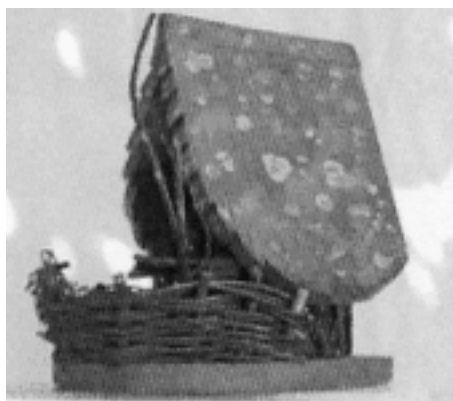

(21) f 2007 0678 - 10



(21) f 2007 0678 - 8

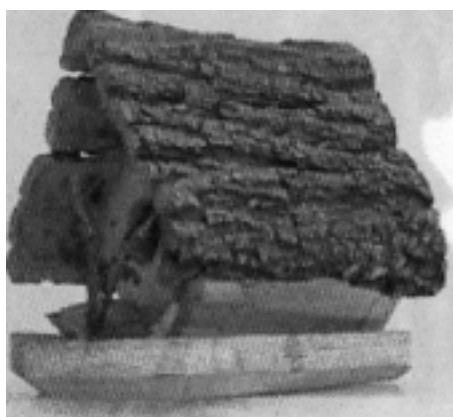

(21) f 2007 0678 - 11

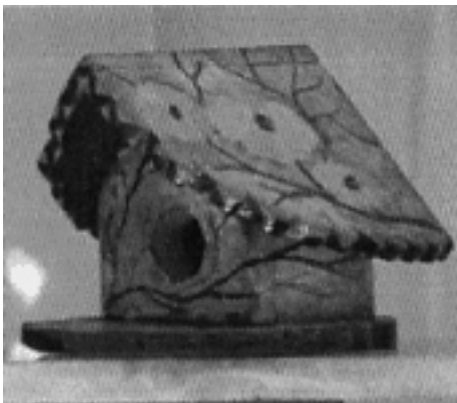

(21) f 2007 0678 - 12



(21) f 2007 0678 - 13

sunt reținute în pungă, apoi se eliberează toartele pungii din urechile dispozitivului, cu mâna stângă, eliberarea din strânsură face ca în pungă să rămână materialul colectat și să poată fi depus la coșul de gunoi sau la pubelă. Prin acest mod simplu și igienic se elimină posibilitatea de a intra în contact cu fecalele colectate.

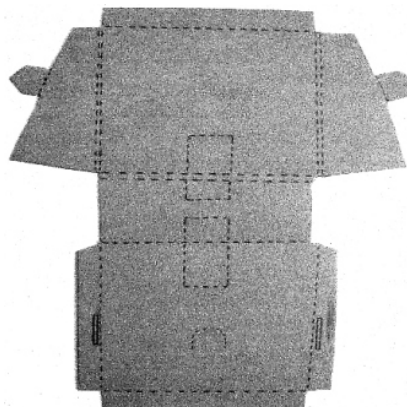

(21) f 2007 0661 - 1.1

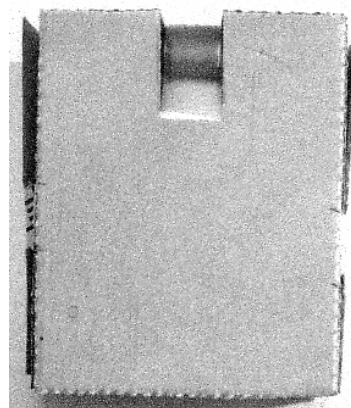

(21) f 2007 0661 - 1.2

(21) f 2007 0661; (22) 10.12.2007; (43) 28.03.2008; (71) Anghel Costel, str. Istriei, nr. 34, bl. 10, et. 1, sc. 1, ap. 5, sector 3, București, B 031949, B; (72) Anghel Costel; RADU GHEORGHE; Prigoană Vasile Silviu; (54) **DISPOZITIV PENTRU PRELEVAT FECALELE ANIMALELOR DE COMPANIE DE PE DOMENIU PUBLIC ȘI GOSPODĂRII;** (28) 2; (51) 30-99;

(57) **model 1** - Dispozitiv de unică folosință, decupajul cartonului permite formarea prin pliere a unui dispozitiv care, acționat cu mâna, prin strângere între degete, să adune și să rețină fecalele, apoi dispozitivul este închis cu elemente asiguratoare, formând astfel o cutie care se poate depune la coșul de gunoi sau la pubele. Prin acest mod utilizatorul nu intră în contact cu fecalele colectate. **model 2** - Dispozitiv confecționat din material flexibil, care permite apropierea fălcilor, prin strângere cu degetele mâinii, și revenirea la poziția inițială. Se introduce o pungă în interiorul dispozitivului, cu fundul pungii în sus și marginea la exterior, astfel încât să îmbrace fălcile dispozitivului; prin strângerea degetelor mâinii, fecalele

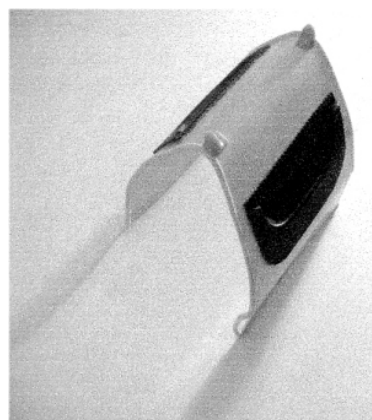

(21) f 2007 0661 - 2

(21) f 2008 0012



(21) f 2008 0012 - 1



(21) f 2008 0012 - 3



(21) f 2008 0012 - 2



(21) f 2008 0012 - 4



(21) f 2008 0012 - 5



(21) f 2008 0014 - 2



(21) f 2008 0014 - 3

---

(21) f 2008 0014



(21) f 2008 0014 - 1



(21) f 2008 0014 - 4



(21) f 2008 0014 - 5



(21) f 2008 0014 - 6

(21) f 2008 0013



(21) f 2008 0013 - 1

(21) f 2007 0673



(21) f 2008 0013 - 2



(21) f 2007 0673 - 1

(21) f 2007 0674



(21) f 2008 0013 - 3



(21) f 2007 0674 - 1

(21) f 2007 0676



(21) f 2007 0676 - 1



**LISTA CERERILOR DE ÎNREGISTRARE  
A DESENELOR ȘI MODELELOR  
PUBLICATE, ARANJATE**

- **ÎN ORDINEA CRESCĂTOARE  
A NUMERELOR DE ÎNREGISTRARE**
- **ÎN ORDINEA ALFABETICĂ  
A SOLICITANȚILOR**

**LISTA CERERILOR DE ÎNREGISTRARE A DESENELOR ȘI MODELELOR PUBLICATE,  
ARANJATE ÎN ORDINEA CRESCĂTOARE A NUMERELOR DE ÎNREGISTRARE**

Numărul depozitului național	Clasa și subclasa	Data depozitului	Număr modele/desene	Pagina
<b>f 2008 0014</b>	09-03	25.01.2008	6/6	14
<b>f 2008 0006</b>	19-99	18.01.2008	1/2	16
<b>f 2008 0005</b>	19-99	18.01.2008	1/2	16
<b>f 2008 0004</b>	19-99	18.01.2008	1/2	15
<b>f 2008 0012</b>	09-01	25.01.2008	5/5	14
<b>f 2008 0013</b>	09-05	25.01.2008	3/3	14
<b>f 2007 0651</b>	23-02	28.11.2007	8/12	17
<b>f 2007 0652</b>	09-07	28.11.2007	1/3	14
<b>f 2007 0654</b>	19-08	25.05.2007	27/0	15
<b>f 2007 0655</b>	05-05	29.05.2007	54/0	12
<b>f 2007 0656</b>	13-01	10.05.2007	1/0	15
<b>f 2007 0657</b>	12-16	02.05.2007	4/0	15
<b>f 2007 0660</b>	06-01	06.12.2007	3/9	12
<b>f 2007 0661</b>	30-99	10.12.2007	2/3	27
<b>f 2007 0668</b>	25-02	13.12.2007	15/15	19
<b>f 2007 0670</b>	06-01	17.12.2007	6/6	13
<b>f 2007 0671</b>	25-02	17.12.2007	6/6	23
<b>f 2007 0672</b>	20-02	18.12.2007	5/5	16
<b>f 2007 0673</b>	19-08	18.12.2007	1/1	15
<b>f 2007 0674</b>	19-08	18.12.2007	1/1	15
<b>f 2007 0676</b>	19-08	19.12.2007	1/1	15
<b>f 2007 0678</b>	30-02	20.12.2007	13/13	24
<b>f 2007 0679</b>	06-01	27.12.2007	1/2	13

**LISTA CERERILOR DE ÎNREGISTRARE A DESENELOR ȘI MODELELOR PUBLICATE,  
ARANJATE ÎN ORDINEA ALFABETICĂ A SOLICITANȚILOR**

Nume și adresă solicitant	Număr depozit	Clasa și subclasa	Pagina
<b>Anghel Costel</b> , str. Istriei, nr. 34, bl. 10, et. 1, sc. 1, ap. 5, sector 3, București, B 031949, B	f 2007 0661	30-99	27
<b>BANCA NAȚIONALĂ A ROMÂNIEI</b> , str. Lipscani, nr. 25, sector 2, București, B 7000, B	f 2008 0006	19-99	16
<b>BANCA NAȚIONALĂ A ROMÂNIEI</b> , str. Lipscani, nr. 25, sector 2, București, B 7000, B	f 2008 0004	19-99	15
<b>BANCA NAȚIONALĂ A ROMÂNIEI</b> , str. Lipscani, nr. 25, sector 2, București, B 7000, B	f 2008 0005	19-99	16
<b>BAYERISCHE MOTOREN WERKE AKTIENGESELLSCHAFT</b> , Petuelring 130, München, D 80809, DE	f 2007 0657	12-16	15
<b>S.C. CĂTĂLIN INTERNAȚIONAL S.R.L.</b> , str. Avram Iancu, nr. 54, Brad, HD 553200, HD	f 2007 0670	06-01	13
<b>S.C. CRIMEL IMPORT EXPORT S.R.L.</b> , str. Roșiori, nr. 3, Cluj-Napoca, CJ 400139, CJ	f 2007 0651	23-02	17
<b>S.C. FARMEC S.A.</b> , str. Henri Barbusse, nr. 16, Cluj-Napoca, CJ 3400, CJ	f 2008 0013	09-05	14
<b>S.C. FARMEC S.A.</b> , str. Henri Barbusse, nr. 16, Cluj-Napoca, CJ 3400, CJ	f 2008 0012	09-01	14
<b>S.C. FARMEC S.A.</b> , str. Henri Barbusse, nr. 16, Cluj-Napoca, CJ 3400, CJ	f 2008 0014	09-03	14
<b>Gergely Jenő</b> , str. Ion Creangă, nr. 2, Odorheiu Secuiesc, HR 4150, HR	f 2007 0679	06-01	13
<b>ILKEM PETROL TEKSTİL SANAYİ VE DIŞ TİCARET LIMITED ŞİRKETİ</b> , Ferhatpaşa Mah. İstanbul Yolu no. 118, Catalca/Istanbul, TR, TR	f 2007 0655	05-05	12
<b>S.C. MINERAL QUANTUM S.R.L.</b> , str. Gării, nr. 600, Sâncrăieni, HR 537265, HR	f 2007 0652	09-07	14
<b>S.C. MIPRODUCT IMPEX SRL</b> , șoseaua Chitilei, nr. 198, sector 1, București, B 7000,	f 2007 0678	30-02	24

Nume și adresă solicitant	Număr depozit	Clasa și subclasa	Pagina
<b>NICE S.P.A.</b> , via Pezza Alta 13, Oderzo (Treviso), I 31046, IT	f 2007 0656	13-01	15
<b>S.C. OPERATIV CONSTRUCT S.R.L.</b> , comuna Poiana Teiului, sat Poiana Teiului, NT 617340, NT	f 2007 0671	25-02	23
<b>ORT JOINT-STOCK COMPANY</b> , 27, Sarafov, str. Sofia, BG 1421, BG	f 2007 0654	19-08	15
<b>S.C. PAMBAC S.A.</b> , str. Calea Moinești, nr. 14, Bacău, BC 600281, BC	f 2007 0676	19-08	15
<b>S.C. PINTOREX S.R.L.</b> , str. Bîrsei, nr. 8, bl. 8, sc. A, ap. 9, Codlea, BV 505100, BV	f 2007 0660	06-01	12
<b>S.C. PRO DAXX S.R.L.</b> , str. Mihai Viteazu, nr. 40, Piatra-Neamț, NT 610249, NT	f 2007 0668	25-02	19
<b>S.C. SYSTEM MEDIA S.R.L.</b> , str. Principală, nr. 168, comuna Căpușu Mare, sat Căpușu Mic, CJ 407148, CJ	f 2007 0672	20-02	16
<b>S.C. UNIREA S.A.</b> , Calea Chișinăului, nr. 173, Iași, IS 700179, IS	f 2007 0674	19-08	15
<b>S.C. UNIREA S.A.</b> , Calea Chișinăului, nr. 173, Iași, IS 700179, IS	f 2007 0673	19-08	15

**LISTA DESENELOR ȘI MODELELOR (DM)  
ÎNREGISTRATE ÎN REGISTRUL NAȚIONAL AL  
DESENELOR ȘI MODELELOR,  
CONFORM HOTĂRÂRII COMISIEI  
DE SPECIALITATE A O.S.I.M.**

- **DM depuse pe cale națională**
- **DM depuse pe cale internațională**

**LISTA DESENELOR ȘI MODELELOR ÎNREGISTRATE ÎN REGISTRUL DE DESENE ȘI MODELE,  
CONFORM HOTĂRÂRII COMISIEI DE EXAMINARE**

**Partea I - desene și modele depuse pe cale națională**

Nr. din Registrul de Desene și Modele	Nr. din Registrul cererilor depuse	Data depozitului	Titular	Publicat în BOPI - DM nr./data
017732	f 2006 0999	09.11.2006	S.C. GREEN NET S.A. - BUCUREȘTI	03/30.03.2007
017733	f 2005 0956	23.11.2005	S.C. PANEUROGAL S.R.L. - GALAȚI	04/28.04.2006
017734	f 2006 0138	22.02.2006	S.C. STANDARD SNACKS S.R.L. - BUCUREȘTI	06/30.06.2006
017735	f 2006 0996	08.11.2006	S.C. MERIDIAN TAXI S.R.L. - BUCUREȘTI	02/28.02.2007
017736	f 2006 0904	13.10.2006	S.C. VESTA INVESTEMENT S.R.L. - ILFOV	01/30.01.2007
017737	f 2006 0951	31.10.2006	DOBRE DAN LUCIAN - BUCUREȘTI	01/30.01.2007
017738	f 2006 0838	13.09.2006	S.C. PATRIAPLAST S.R.L. - ILFOV	02/28.02.2007
017739	f 2006 0850	25.09.2006	MIRON SILVIU - CONSTANȚA	02/28.02.2007
017740	f 2006 0902	13.10.2006	S.C. FARMEC S.A. - CLUJ	02/28.02.2007
017741	f 2006 0905	16.10.2006	S.C. ANTIBIOTICE S.A. - IAȘI	03/30.03.2007
017742	f 2006 0921	25.10.2006	S.C. TYMBARK MASPEX ROMÂNIA S.R.L. - PRAHOVA	03-30.03.2007
017743	f 2006 0944	26.10.2006	S.C. CARL REH WINERG S.R.L. - BUCUREȘTI	03/30.03.2007
017744	f 2006 0948	30.10.2006	BARA LEVENTE HUGO- ALBA IULIA	02/28.02.2007
017745	f 2006 0988	06.11.2006	RIVA CARLO - SIBIU	03/30.03.2007
017746	f 2006 0989	06.11.2006	RIVA CARLO - SIBIU	03/30.03.2007
017747	f 2006 1004	14.11.2006	S.C. INTERVISION TRADING RO S.R.L. - PITEȘTI	04/30.04.2007
017748	f 2006 1013	16.11.2006	S.C. FIBROMAR S.R.L. - BACĂU	02/28.02.2007

Nr. din Registrul de Desene și Modele	Nr. din Registrul cererilor depuse	Data depozitului	Titular	Publicat în BOPI - DM nr./data
017749	f 2006 1017	20.11.2006	PĂUN CONSTANTIN - BUCUREȘTI	03/30.03.2007
017750	f 2006 1030	23.11.2006	S.C. M FOOD S.R.L. - SATU MARE	03/30.03.2007
017751	f 2006 1037	27.11.2006	S.C. NEVER SEEN S.R.L. - SATU MARE	03/30.03.2007
017752	f 2006 1071	04.12.2006	S.C. ANTIBIOTICE S.A. - IAȘI	04/30.04.2007
017753	f 2006 1089	11.12.2006	UNIQUE GARDEN EMPREENDIMENTOSHOTELEIROS - PAOLO	03/30.03.2007
017754	f 2006 1108	22.12.2006	S.C. DIADA SERV S.R.L. - SIBIU	03/30.03.2007
017755	f 2006 0011	11.01.2007	S.C. BERKO PHARMA S.R.L. - BUCUREȘTI	04/30.04.2007
017758	f 2007 0148	01.03.2007	S.C. TIPOGRAFIA REAL S.R.L. - BUCUREȘTI	08/30.08.2007
017759	f 2007 0243	06.04.2007	ANDREI IOANA - FOCȘANI	09/28.09.2007
017760	f 2007 0239	05.04.2007	S.C. BEKAM GRUP S.R.L. - BUCUREȘTI	09/28.09.2007
017761	f 2007 0151	05.03.2007	LARIX COM IMPEX S.R.L. - SOVATA	05/30.05.2007
017762	f 2007 0228	30.03.2007	S.C. LEFRUMARIN S.R.L. - SĂCELE	08/30.08.2007
017763	f 2007 0326	22.05.2007	S.C. TRAMAR IMPEX S.R.L. - BUCUREȘTI	09/28.09.2007
017764	f 2007 0296	03.05.2007	S.C. DOMENIILE VITICOLE S.R.L. - GURA VADULUI	09/28.09.2007
017765	f 2007 0293	05.04.2007	S.C. BEKAM GRUP S.R.L. - BUCUREȘTI	08/30.08.2007
017766	f 2007 0201	23.03.2007	S.C. EURO SECURITY S.R.L. - GIURGIU	09/28.09.2007
017767	f 2007 0313	14.05.2007	S.C. BEWAMI PANEXPERT S.R.L. - MUREȘ	09/28.09.2007
017768	f 2006 0923	25.10.2006	ADAZIA IMPEX S.R.L. - CRAIOVA	01/30.01.2007
017769	f 2007 0005	08.01.2007	S.C. OENOTERRA S.R.L. - BUCUREȘTI	06/29.06.2007
017770	f 2007 0290	27.04.2007	S.C. CARBOCHIM S.A. - CLUJ	09/28.09.2007
017771	f 2007 0051	26.01.2007	S.C. NEOTUR S.R.L. - BUCUREȘTI	06/29.06.2007

Nr. din Registrul de Desene și Modele	Nr. din Registrul cererilor depuse	Data depozitului	Titular	Publicat în BOPI - DM nr./data
017772	f 2007 0285	26.04.2007	S.C. HIPOCRATE 2000 S.R.L. - BUCUREȘTI	09/28.09.2007
017774	f 2007 0162	07.03.2007	S.C. TYROL SERV S.R.L. - PĂULEȘTII	07/30.07.2007
017775	f 2006 0914	18.10.2006	S.C. CARP COMPANY S.R.L. - MURGENI	03/30.03.2007
017776	f 2006 1018	20.1.2006	ADY COMIMPEX GROUP 2004 S.R.L. - BUCUREȘTI	03/30.03.2007
017777	f 2006 1029	23.11.2006	S.C. DELAP INVEST S.R.L. - CLUJ	02/28.02.2007
017778	f 2006 1099	18.12.2006	BELAȘCU ANA-ANCA - SIBIU	05/30.05.2007
017779	f 2007 0027	12.01.2007	S.C. UPSAROM S.A. - PETROȘANI	05/30.05.2007
017780	f 2007 0047	25.01.2007	S.C. FIERCTC SIBEL S.R.L. - GALAȚI	06/29.06.2007
017781	f 2007 0053	29.01.2007	BREAZ LAURENȚIU - ALBA	06/29.06.2007
017782	f 2007 0092	05.02.2007	S.C. PROFILUX S.A. - BUCUREȘTI	06/ 29.06.2007
017783	f 2007 0205	28.03.2007	S.C. NORD ARIN INTERNATIONAL S.R.L. - NEAMȚ	06/29.06.2007
017784	f 2007 0226	30.03.2007	TURC TEODOSIA - HUNEDOARA	06/29.06.2007
017801	f 2007 0023	12.01.2007	S.C. UPSROM S.A. - PETROȘANI	05/30.05.2007
017802	f 2007 0091	12.01.2007	S.C. UPSROM S.A. - PETROȘANI	05/30.05.2007
017803	f 2005 0529	29.06.2005	ISTRATE IOAN - SEBEȘ	05/30.05.2007
017804	f 2006 0814	04.09.2006	S.C. MODULO MEX S.R.L. - DEJ	11/30.11.2006
017805	f 2005 0541	23.06.2005	S.C. QUALPLASTIC S.R.L. - TIMIȘOARA	11/30.11.2005
017806	f 2006 0057	30.01.2006	S.C. GLOBAL MEDIA S.A. - BUCUREȘTI	07/28.07.2006



## Partea a II-a - desene și modele depuse pe cale internațională

Nr. din Registrul Național al Desenelor și Modelelor Industriale	Nr. din Registrul Național al cererilor depuse	Data depozitului	Titular	Publicat în Buletinul de Desene și Modele Internaționale numărul/data
017756	f 2007 0521	04.07.2007	ESCADA AG - DE	07/31.08.2007
017757	f 2007 0528	07.02.2007	HENKEL KOMMANDITGESELLSCHAFT AUF AKTIEN - DE	07/31.08.2007
017773	f 2007 0525	05.02.2007	HENKEL KOMMANDITGESELLSCHAFT AUF AKTIEN - DE	07/31.08.2007
017785	f 2007 0614	04.09.2007	BULGARI TIME SWITZERLAND S.A. - CH	09/31.10.2007
017786	f 2007 0619	10.04.2007	TAG HEUER S.A. - CH	09/31.10.2007
017787	f 2007 0624	13.04.2007	ROLEX S.A. - CH	09/31.10.2007
017788	f 2007 0562	20.03.2007	BREITLING S.A. - CH	08/28.09.2007
017789	f 2007 0560	13.03.2007	TURLEN HOLDING S.A. - CH	08/28.09.2007
017790	f 2007 0556	29.03.2007	MGI LUXURI GROUP S.A. - CH	08/28.09.2007
017791	f 2007 0524	14.02.2007	BREITLING S.A. - CH	07/31.08.2007
017792	f 2007 0520	05.03.2007	MILONAS GEORGIOS - GR	07/31.08.2007
017793	f 2007 0613	09.02.2007	SMART GMBH - DE	09/31.10.2007
017794	f 2007 0620	20.04.2007	SEAT SA - ES	09/31.10.2008
017795	f 2007 0563	05.09.2006	DAIMLERCHRYSLER AG - DE	09/31.10.2007
017796	f 2007 0564	05.09.2006	DAIMLERCHRYSLER AG - DE	09/31.10.2007
017797	f 2007 0559	12.03.2007	AMCOR RENTSCH RECKENBACH AG - CH	08/28.09.2007
017798	f 2007 0612	30.04.2007	WALDMANN HERBERT - FR	09/31.10.2007
017799	f 2007 0554	03.08.2006	HANSA METALLWERKE AG - DE	08/28.09.2007
017800	f 2007 0622	20.04.2007	SARA LEE HOUSEHOLD AND BODY CARE NEDERLAND - NL	09/31.10.2007

**LISTA CERERILOR DE DESENE ȘI MODELE  
RESPINSE CONFORM HOTĂRÂRII COMISIEI DE  
SPECIALITATE A O.S.I.M.**

**LISTA CERERILOR DE DESENE ȘI MODELE RESPINSE  
CONFORM HOTĂRĂRII COMISIEI DE EXAMINARE DM**

Nr. din Registrul Național al cererilor depuse	Data depozitului	Titularul	Hotărârea
f 2007 0606	23.10.2007	MILMAN SHOLMO - BUCUREȘTI	Respins
f 2007 0609	25.10.2007	MILMAN SHOLMO - BUCUREȘTI	Respins
f 2007 0495	06.08.2007	S.C. MATTROM S.R.L. - BACĂU	Respins
f 2007 0530	05.09.2007	CRICAN RALUCA ALEXANDRA - BĂICOI	Respins
f 2007 0531	05.09.2007	TUDOR ALEXANDRU MARIAN - FOCȘANI	Respins
f 2007 0640	19.11.2007	S.C. MINERAL QUANTUM S.R.L. - SÂNCRĂIENI	Respins
f 2007 0549	25.09.2007	S.C. IDEI DE HÂRTIE S.R.L. - BUCUREȘTI	Respins
f 2007 0175	14.03.2007	S.C. ELITE COM INTERNAȚIONAL S.R.L. - BUCUREȘTI	Respins
f 2007 0203	27.03.2007	UNILEVER SOUTH CENTRAL EUROPE - PLOIEȘTI	Respins
f 2007 0364	31.05.2007	NĂSTASE GIGEL - VRANCEA	Respins

**| MENȚINERI ÎN VIGOARE**

**TABEL MENȚINERI ÎN VIGOARE A  
CERTIFICATELOR DE ÎNREGISTRARE A DM**

Nr. certificat	Nr. depozit	Societate	Termen de valabilitate
010135	1269/08.11.2000	S.C. GERMINO S.A. Alexandria - județul Teleorman	08.11.2005 08.11.2010
012646	0934/26.06.2002	S.C. ELECTROMONTAJ S.A. - București	26.06.2007 26.06.2012
013065	1249/12.09.2002	S.C. INSTEL PRODUCT S.R.L. - București	12.09.2007 12.09.20012
013127	1614/04.12.2002	S.C. PEKTIROM S.A. Dej - județul Cluj	04.12.2007 04.12.2012
013207	1602/27.11.2002	S.C. PAN GROUP S.A. Craiova - județul Dolj	27.11.2007 27.11.2012
013210	1707/23.12.2002	NEUMANN GHEORGHE Timișoara - județul Timiș	23.12.2007 23.12.2012
013255	1613/04.12.2002	S.C. SIRCOM IMPEX S.R.L. Arad	04.12.2007 04.12.2012
013260	1696/19.12.2002	S.C. ATELIERELE C.F.R. GRIVIȚA S.A. București	19.12.2007 19.12.2012
013410	0201/20.02.2003	BALINT SANDOR Brădești - județul Harghita	20.02.2008 20.02.2013
013669	0197/19.02.2003	COLGATE PALMOLIVE COMPANY - A Delaware Corporation SUA	19.02.2008 19.02.2013
013675	0248/13.03.2003	COLGATE PALMOLIVE COMPANY - A Delaware Corporation SUA	13.03.2008 13.03.2013
013680	0369/11.04.2003	INTER IKEA SYSTEMS B.V. Olanda	11.04.2008 11.04.2013
013789	0226/05.03.2003	COLGATE PALMOLIVE COMPANY - A Delaware Corporation SUA	05.03.2008 05.03.2013

**LISTA CERTIFICATELOR DE ÎNREGISTRARE A  
DESENELOR ȘI MODELELOR REÎNNOITE,  
ȘI PERIOADA DE VALABILITATE A ACESTORA**

## TABEL REÎNNOIRI ALE CERTIFICATELOR DE ÎNREGISTRARE A DM

Nr. certificat	Nr. depozit	Societate	Termen de Valabilitate
005152 (2R)	4889/13.12.1996	MONDIAL GLASS S.R.L. București	13.12.2006 13.12.2011
006426 (1R)	1590/20.11.1997	S.C. PSB HERCULES S.R.L. Moldova Nouă - județul Caraș-Severin	20.11.2007 20.11.2012
006445 (2R)	1591/20.11.1997	S.C. PSB HERCULES S.R.L. Moldova Nouă	20.11.2007 20.11.2012
012017 (1R)	0214/18.02.2002	S.C. VESTA INVESTMENT S.R.L. Otopeni - județul Ilfov	18.02.2012 18.02.2017
012021 (1R)	0212/18.02.2002	S.C. VESTA INVESTMENT S.R.L. Otopeni - județul Ilfov	18.02.2012 18.02.2017
012022 (1R)	0213/18.02.2002	S.C. VESTA INVESTMENT S.R.L. Otopeni - județul Ilfov	18.02.2012 18.02.2017
012023 (1R)	0256/25.02.2002	S.C. VESTA INVESTMENT S.R.L. Otopeni - județul Ilfov	25.02.2012 25.02.2017
012024 (1R)	0255/25.02.2002	S.C. VESTA INVESTMENT S.R.L. Otopeni - județul Ilfov	25.02.2012 25.02.2017
012647 (1R)	0923/24.06.2002	S.C. VESTA INVESTMENT S.R.L. Otopeni - județul Ilfov	24.06.2012 24.06.2017
012808 (1R)	1206/13.08.2002	S.C. MEGAS FRIGOVIN S.R.L. București	13.08.2012 13.08.2017
012908 (1R)	0761/12.06.2002	S.C. VESTA INVESTMENT S.R.L. Otopeni - județul Ilfov	12.06.2012 12.06.2017
012914 (1R)	0912/20.06.2002	S.C. VESTA INVESTMENT S.R.L. Otopeni - județul Ilfov	20.06.2012 20.06.2017
013165 (1R)	0799/10.07.2002	S.C. QUADRANT AMROQ BEVERAGES S.A. București	10.07.2012 10.07.2017
013199 (1R)	1354/26.09.2002	S.C. ELITE ROMÂNIA S.R.L. București	26.09.2012 26.09.2017
013536 (1R)	1436/11.10.2002	S.C. QUADRANT AMROQ BEVERAGES S.A. București	11.10.2012 11.10.2017

**LISTA TITULARILOR DECĂZUȚI  
DIN DREPTURI**



## DECĂDERI

Nr. certificat	Nr. depozit/dată	Societatea	Data decăderii
012335	2002/0360 07.03.2002	S.C. GERMINO S.A. - ALEXANDRIA	07.09.2007
007802	1999/0086 04.02.1999	S.C. UAMT S.A. - ORADEA	04.08.2004
007806	1999/0090 04.02.1999	S.C. UAMT S.A. - ORADEA	04.08.2004
007807	1999/0091 04.02.1999	S.C. UAMT S.A. - ORADEA	04.08.2004
007614	1999/0096 22.12.1998	FUNDY LTD - BUDAPESTA	22.06.2004
007615	1999/0097 22.12.1998	FUNDY LTD - BUDAPESTA	22.06.2004
008118	1999/0098 10.02.1999	SOCIETE DES PRODUITS NESTLE S.A. - VEVEY, ELVEȚIA	10.08.2004
007781	1999/0168 12.02.1999	S.C. FLORISOL S.A. - BUCUREȘTI	12.08.2004
007710	1999/0172 17.02.1999	S.C. AGRADIROM MALTEX S.R.L. - LUGOJ	17.08.2004
007612	1999/0173 17.02.1999	JAMES JOSEPH PIZZO - BUCUREȘTI MĂMULARU ALEXANDRU - BUCUREȘTI	17.08.2004
007956	1999/0177 11.12.1998	S.C. FEOMET S.R.L. - localitatea IZVOARE, comuna DUMBRAVA ROȘIE	11.06.2004
007961	1999/0178 11.12.1998	S.C. FEOMET S.R.L. - localitatea IZVOARE, comuna DUMBRAVA ROȘIE	11.06.2004
007981	1999/0181 18.02.1999	S.C. EURO FOOD PROD S.R.L. - BUCUREȘTI	18.08.2004
007762	1999/0181 19.02.1999	S.C. ADE - ARHITECTURA, DESIGN, EDITURA S.R.L. - BUCUREȘTI	19.08.2004
008036	1999/0231 22.02.1999	S.C. GLASS PORCELAIN MANUFACTURERS DEBELLY S.R.L. - DOROHAI, județul BOTOȘANI	22.08.2004
008035	1999/0230 22.02.1999	S.C. GLASS PORCELAIN MANUFACTURERS DEBELLY S.R.L. - DOROHAI, județul BOTOȘANI	22.08.2004
008034	1999/0229 22.02.1999	S.C. GLASS PORCELAIN MANUFACTURERS DEBELLY S.R.L. - DOROHAI, județul BOTOȘANI	22.08.2004
008033	1999/0228 22.02.1999	S.C. GLASS PORCELAIN MANUFACTURERS DEBELLY S.R.L. - DOROHAI, județul BOTOȘANI	22.08.2004
008293	1999/0241 24.03.1999	RĂDULESCU ELENA - BUFTEA, județul ILFOV	24.09.2004
008166	1999/0211 10.03.1999	RĂDULESCU ELENA - BUFTEA, județul ILFOV	10.09.2004

Nr. certificat	Nr. depozit/dată	Societatea	Data decăderii
008084	1999/0214 11.03.1999	S.C. ÎNFRĂȚIREA S.A. - ORADEA	11.09.2002
008085	1999/0215 11.03.1999	S.C. ÎNFRĂȚIREA S.A. - ORADEA	11.09.2002
008086	1999/0216 11.03.1999	S.C. ÎNFRĂȚIREA S.A. - ORADEA	11.09.2002
008294	1999/0244 04.03.1999	UZINA MECANICĂ RÂMNICU-VÂLCEA S.A. - RÂMNICU-VÂLCEA	04.10.2004
008199	1999/0243 25.03.1999	UZINA MECANICĂ RÂMNICU-VÂLCEA S.A. - RÂMNICU-VÂLCEA	25.09.2004
007814	1999/0225 12.03.1999	S.C. ION ART GLASS S.R.L. - AVRIG, județul SIBIU	12.09.2004
007836	1999/0224 12.03.1999	S.C. ION ART GLASS S.R.L. - AVRIG, județul SIBIU	12.09.2004
007813	1999/0223 12.03.1999	S.C. ION ART GLASS S.R.L. - AVRIG, județul SIBIU	12.09.2004
007815	1999/0219 12.03.1999	S.C. ION ART GLASS S.R.L. - AVRIG, județul SIBIU	12.09.2004
007834	1999/0220 12.03.1999	S.C. ION ART GLASS S.R.L. - AVRIG, județul SIBIU	12.09.2004
007811	1999/0221 12.03.1999	S.C. ION ART GLASS S.R.L. - AVRIG județul SIBIU	12.09.2004
007812	1999/0222 12.03.1999	S.C. ION ART GLASS S.R.L. - AVRIG județul SIBIU	12.09.2004
007696	1999/0329 12.03.1999	S.C. ION ART GLASS S.R.L. - AVRIG, județul SIBIU	12.09.2004
007930	1999/0246 18.03.1999	PERFECT RENAISSANCE S.R.L. - TIMIȘOARA	18.09.2004
007929	1999/0245 18.03.1999	PERFECT RENAISSANCE S.R.L. - TIMIȘOARA	18.09.2004
009164	1999/0212 11.03.1999	S.C. PROVAL S.R.L. - BUCUREȘTI	11.09.2004
007760	1999/0213 11.03.1999	BANCA NAȚIONALĂ A ROMÂNIEI - BUCUREȘTI	11.09.2004
008136	1999/0400 06.05.1999	BANCA NAȚIONALĂ A ROMÂNIEI - BUCUREȘTI	06.11.2004
007763	1999/0217 11.03.1999	DIACONU CRISTIAN ALEXANDRU - BUCUREȘTI	11.09.2004
008188	1999/0218 11.03.1999	S.C. EXMOBI COMPANY S.R.L. - BUCUREȘTI	11.09.2004
007979	1999/0234 19.03.1999	UNITED ROMANIAN BREWERIES BEREPROD S.R.L. - BUCUREȘTI	19.09.2004

Nr. certificat	Nr. depozit/dată	Societatea	Data decăderii
007962	1999/0233 19.03.1999	ENERGY AUSTRALIA - AUSTRALIA	19.09.2004
009021	1999/0232 19.03.1999	S.C. MOBILEXTRA S.A. - CÂMPULUNG MOLDOVENESC	19.09.2004
008141	1999/0227 15.03.1999	ELECTROMETAL - ORADEA	15.09.2002
007985	1999/0313 31.03.1999	S.C. BEGAPAM S.A. - TIMIȘOARA	31.09.2002
008076	1999/0312 31.03.1999	KEINTZEL RUDOLF - ODORHEIU SECUIESC, județul HARGHITA	31.09.2004
008130	1999/0316 25.01.1999	CAPITEL INVEST S.A. - BUCUREȘTI	25.06.2004
007937	1999/0247 29.03.1999	S.C. DIADO 98 PRODCOM S.R.L. - TIMIȘOARA	29.09.2002
007986	1999/0240 24.03.1999	S.C. ATELIER PIN S.R.L. - BAIJA-MARE	24.09.2004
007959	1999/0237 22.03.1999	S.C. CONDOR STYLE CO S.R.L. - BUCUREȘTI	22.09.2004
008075	1999/0239 23.03.1999	S.C. INTER-EQUIPMENT S.A. - BUCUREȘTI	23.09.2002
008648	1999/0936 24.09.1999	RODINCIUC VASILE - TÂRGU-JIU	24.03.2006
009014	1999/1311 13.12.1999	S.C. RENINTER S.R.L. - TIMIȘOARA	13.06.2005
008980	1999/1316 16.12.1999	S.C. SOMVETRA S.A. - GHERLA, județul CLUJ	16.06.2005
008956	1999/1317 16.12.1999	S.C. SOMVETRA S.A. - GHERLA, județul CLUJ	16.06.2005
009008	1999/1314 15.12.1999	ACORD 94 PRODIMPEX S.R.L. - BUCUREȘTI	15.06.2005
008142	1999/0321 02.04.1999	ACORD 94 PRODIMPEX S.R.L. - BUCUREȘTI	02.10.2004
008877	1999/1128 29.11.1999	S.C. ADE - ARHITECTURA, DESIGN, EDITURA S.R.L. - BUCUREȘTI	29.05.2005
007938	1999/0323 05.04.1999	S.C. ADE - ARHITECTURA, DESIGN, EDITURA S.R.L. - BUCUREȘTI	05.10.2004
009006	1999/1127 25.11.1999	COMPU-GAME A/S - BUCUREȘTI	25.05.2005
008899	1999/1199 08.12.1999	S.C. ADAZIA IMPEX S.R.L. - CRAIOVA	08.06.2005
008694	1999/1198 08.12.1999	S.C. AMCOR COM IMPEX S.R.L. - BUCUREȘTI	08.06.2005

Nr. certificat	Nr. depozit/dată	Societatea	Data decăderii
009007	1999/1197 08.12.1999	S.C. CORPORATION PC S.R.L. - IAȘI	08.06.2005
008898	1999/1196 07.12.1999	S.C. LINDE GAZ ROMANIA S.R.L. - TIMIȘOARA	07.06.2005
008897	1999/1195 07.12.1999	SCALNIZE S.R.L. - BAI A MARE	07.06.2005
008608	1999/0820 12.08.1999	S.C. "CESAROM" S.A. - BUCUREȘTI	12.02.2005
008420	1999/0819 10.08.1999	S.C. DORNA APEMIN S.A. - VATRA DORNEI	10.02.2005
008475	1999/0847 27.08.1999	BABEL COMMUNICATIONS S.R.L. - BUCUREȘTI	27.02.2005
008628	1999/0843 25.08.1999	DONALDSON COMPANY INC. - US, MINNESOTA	25.02.2005
008477	1999/0824 16.08.1999	ARTA GRAFICĂ - BUCUREȘTI	16.02.2005
007708	1999/0001 05.01.1999	S.C. SIGMA INSTAL S.R.L. - BUZĂU	05.07.2006
007709	1999/0002 05.01.1999	S.C. SIGMA INSTAL S.R.L. - BUZĂU	05.07.2006
007676	1999/0009 13.01.1999	BANCA NAȚIONALĂ A ROMÂNIEI - BUCUREȘTI	13.07.2004
007599	1999/0009 13.01.1999	S.C. ELECTROARGEȘ - CURTEA DE ARGEȘ	13.07.2004
008127	1999/0328 08.04.1999	S.C. ELECTROARGEȘ - CURTEA DE ARGEȘ	08.10.2004
008414	1999/0402 06.05.1999	S.C. PLASTY PROD S.R.L. - CONSTANȚA	06.11.2004
008933	1999/1325 20.12.1999	S.C. SAUNDVISION S.R.L. - BUFTEA, județul ILFOV	20.06.2005
009055	1999/1322 20.12.1999	S.C. COMPOZITE S.R.L. - IAȘI	20.06.2005
009187	1999/1320 20.12.1999	S.C. COMPOZITE S.R.L. - IAȘI	20.06.2005
009188	1999/1321 20.12.1999	S.C. COMPOZITE S.R.L. - IAȘI	20.06.2005
009018	1999/1323 20.12.1999	CSIHA CSABA ATTILA - MIERCUREA CIUC	20.06.2005
008932	1999/1324 20.12.1999	S.C. BOS TRADING IMPEX S.R.L. - BUCUREȘTI	20.06.2005
008177	1999/0403 06.05.1999	S.C. EAST EUROPEAN MAFCOTE ROMANIA S.R.L. - BUCUREȘTI	06.11.2004

Nr. certificat	Nr. depozit/dată	Societatea	Data decăderii
008137	1999/0340 20.05.1999	S.C. VICTORIA S.A. - SIBIU	20.10.2004
007980	1999/0339 20.04.1999	S.C. MONOGRAF S.R.L. - CONSTANȚA	20.10.2004
008097	1999/0338 20.04.1999	S.C. ELION IMPORT EXPORT S.R.L. - CONSTANȚA	20.10.2004
007963	1999/0334 16.04.1999	BORDIANU DAN - DOROHOI, județul BOTOȘANI	16.10.2006
008090	1999/0317 25.01.1999	CAPITAL INVEST S.A. - BUCUREȘTI	25.07.2004
008250	1999/0318 01.04.1999	BIO-TECHNIC ROMÂNIA - BUCUREȘTI	01.10.2001
008125	1999/0324 05.04.1999	S.C. DANGER S.R.L. - BRAȘOV	05.10.2004
008135	1999/0325 05.04.1999	CASA DE EDITURĂ HBV - ROMANIA S.C.S. - BUCUREȘTI	05.10.2004
008096	1999/0387 30.04.1999	S.C. TECSA BUSINESS S.R.L. - BUCUREȘTI	30.10.2004
008025	1999/0349 26.04.1999	S.C. ALMA CAR IMPEX S.R.L. - BUCUREȘTI	26.10.2001
008094	1999/0348 26.04.1999	S.C. STOMADEMATEQ S.R.L. - TIMIȘOARA	26.10.2004
008078	1999/0346 23.04.1999	INSTITUTUL NAȚIONAL DE STICLĂ BUCUREȘTI	23.10.2001
008095	1999/0344 22.04.1999	S.C. DELFINUL PROD COM S.R.L. - VOLUNTARI, județul ILFOV	22.10.2004
008074	1999/0343 21.04.1999	S.C. PALPLAST S.A. - SIBIU	21.10.2004
008093	1999/0342 20.04.1999	S.C. UNITED SALES ASSOCIATION TRADING S.R.L. - BUCUREȘTI	20.10.2001
008197	1999/0352 26.04.1999	S.C. UZINA MECANICĂ RÂMNICU-VÂLCEA - RÂMNICU-VÂLCEA	26.10.2004
008200	1999/0351 26.04.1999	S.C. UZINA MECANICĂ RÂMNICU-VÂLCEA - RÂMNICU-VÂLCEA	26.10.2004
008198	1999/0350 26.04.1999	S.C. UZINA MECANICĂ RÂMNICU-VÂLCEA - RÂMNICU-VÂLCEA	26.10.2004
008317	1999/0427 17.05.1999	S.C. IMSAT S.A. - BUCUREȘTI	17.11.2004
008642	1999/0426 17.05.1999	S.C. IMSAT S.A. - BUCUREȘTI	17.11.2004
008416	1999/0746 28.07.1999	S.C. STAR FOODS E.M. S.R.L. - POPEȘTI LEORDENI, județul ILFOV	28.01.2005

Nr. certificat	Nr. depozit/dată	Societatea	Data decăderii
008331	1999/0726 14.07.1999	S.C. EXPO MARKET DORALY S.R.L. - comuna AFUMAȚI, județul ILFOV	14.01.2005
008545	1999/0811 05.08.1999	ANTIKA LTD EX. S.R.L. - BUCUREȘTI	05.02.2005
008626	1999/0810 05.08.1999	S.C. HOBBIT INDUSTRIAL S.R.L. - județul ALBA	05.02.2005
008410	1999/0704 01.07.1999	IOSUB CONSTANTIN - PIATRA NEAMȚ	01.01.2002
008467	1999/0725 14.07.1999	S.C. INSTA ELECTRIC S.A. - FOCȘANI	14.01.2005
008473	1999/0816 10.08.1999	BANCA NAȚIONALĂ A ROMÂNIEI - BUCUREȘTI	10.02.2005
008418	1999/0818 10.08.1999	S.C. AL GHAZAL COFFEE & RIATERY S.R.L. - OTOPENI	10.02.2005
008413	1999/0730 15.07.1999	PANAIT ELISABETA - BUCUREȘTI	15.01.2005
008297	1999/0715 07.07.1999	S.C. ROMTEM S.R.L. - BUZĂU	07.01.2005
008234	1999/0713 06.07.1999	SENATOR PRODIMPEX S.R.L. - FOCȘANI	06.01.2005
008304	1999/0716 08.07.1999	S.C. ZIGGY - BIGGY S.R.L. - TIMIȘOARA	08.01.2005
008544	1999/0719 13.07.1999	CĂLIN PARASCHIVA - BUCUREȘTI	13.01.2005
008337	1999/0712 06.07.1999	S.C. HEXAL ROMANIA S.R.L. - BUCUREȘTI	06.01.2003
017805	f 2005 0541 23.06.2005	S.C. QUALPLASTIC S.R.L. - TIMIȘOARA	24.02.2008
017806	f 2006 0057 30.01.2006	S.C. GLOBAL MEDIA S.A. - BUCUREȘTI	07.02.2008
017289	f 2006 0441 11.05.2006	BADEA VASILE, Köln - GERMANIA	10.02.2008
017281	f 2006 0442 11.05.2006	BADEA VASILE, Köln - GERMANIA	10.02.2008
017225	f 2006 0485 26.05.2006	SILAI PAVEL, CLUJ-NAPOCA	03.02.2008

**REVALIDĂRI ALE CERTIFICATELOR  
DE ÎNREGISTRARE**

**REVALIDĂRI ALE CERTIFICATELOR DE ÎNREGISTRARE**

Nr. de desen și model înregistrat	Nr. depozit/data depozit	Data revalidării	Titular
016731	2005/0969 29.11.2005	08.02.2008	S.C. ELKA PRODCOM S.R.L. - Oradea
012335	2002/0360 07.03.2002	07.01.2008	S.C. GERMINO S.A. - Alexandria



**MODIFICĂRI ÎN SITUAȚIA JURIDICĂ  
A TITULARILOR**

**MODIFICĂRI ÎN SITUAȚIA JURIDICĂ A CERERILOR / CERTIFICATELOR DM**

1. Solicitantul cererilor de înregistrare nr. **f 2007 0014 și f 2007 0015, S.C. D.F.S. CENTER GRUP S.R.L.**, cu sediul în Pitești, str. Tache Ionescu, bl. Q3, sc. A, ap. 9, județul Argeș, **a desemnat ca mandatar autorizat pe BROJBOIU DUMITRU ADRIAN FLORINEL**, cu sediul în Pitești, b-dul Republicii, bl. 212, sc. D, et. 3, ap. 16.
2. Solicitantul cererii de înregistrare nr. **f 2007 0328, CIOBOATĂ CONSTANTIN MIRCEA**, cu domiciliul în str. Tudor Arghezi, nr. 1, Dej, județul Cluj, **a acordat licență neexclusivă societății S.C. APOLLO S.R.L.**, cu sediul social în ICLOD, sat LIVADA, județul CLUJ.
3. Titularul certificatelor de înregistrare nr. **001364, 001365, 005123, 006567, 006576, 006600, 006919, 007690, 009496, 009537, 010118, 013559, 014912, S.C. GENERAL CONF GRUP S.R.L.**, cu sediul în str. Vaselor, nr. 13, sector 2, **a desemnat ca mandatar autorizat societatea S.C. RODALL S.R.L.**, cu sediul în str. Polonă, nr. 115, bl. 15, sc. A, ap. 19, sector 1.
4. Titularul certificatului de înregistrare nr. **016887, KOBER S.R.L.**, cu sediul în sat Turturești, comuna Girov, județul Neamț, **a desemnat ca mandatar autorizat societatea INVENTA S.R.L. - Agenția de Proprietate Intelectuală**, cu sediul în Corneliu Coposu, nr. 7, bl. 104, sc. B, et. 2, ap. 31, sector 3, București.
5. Titularul certificatului de înregistrare nr. **013024, DIACONU CĂLIN**, cu domiciliul în str. Bulgarus, nr. 53, sector 5, **a cesionat drepturile ce decurg din acesta societății S.C. BABEL COMMUNICATIONS S.R.L.**, cu sediul în București, șoseaua Panduri, nr. 25, bl. P3A, sc. A, ap. 1, sector 5.
6. Titularul certificatelor de înregistrare nr. **000908, 012368, 015115, 016447, 016448, S.C. SICERAM S.A.**, cu sediul în Sighișoara, str. Viilor, nr. 123, județul Mureș, **a desemnat ca mandatar autorizat societatea S.C. RODALL S.R.L.**, cu sediul în str. Polonă, nr. 115, bl. 15, sc. A, ap. 19, sector 1.
7. Titularul certificatului de înregistrare nr. **013876, SIMON EMIL**, cu domiciliul în str. Puțul de Piatră, nr. 5, ap. 8, sector 1, București, **a desemnat ca mandatar autorizat societatea INVENTA S.R.L. - Agenția de Proprietate Intelectuală**, cu sediul în Corneliu Coposu, nr. 7, bl. 104, sc. B, et. 2, ap. 31, sector 3, București.

8. Titularul certificatului de înregistrare nr. **005152, S.C. MONDIAL GLASS S.R.L.**, cu sediul în str. Clucerului, nr. 86, sector 1, București, a desemnat ca mandatar autorizat societatea **S.C. RODALL S.R.L., cu sediul în str. Polonă, nr. 115, bl. 15, sc. A, ap. 19, sector 1.**
9. Titularul certificatului de înregistrare nr. **015032, S.C. CRISTAXI SERVICE S.R.L.**, cu sediul în str. Valea Oltului, nr. 37-41, sector 6, București, a desemnat ca mandatar autorizat societatea **INVENTA S.R.L. - Agenția de Proprietate Intelectuală**, cu sediul în Corneliu Coposu, nr. 7, bl. 104, sc. B, et. 2, ap. 31, sector 3, București.
10. Titularul certificatului de înregistrare nr. **015958, S.C. MAGNUM S.A.**, cu sediul în b-dul Bucureștii Noi, nr. 52, sector 1, București, a cesionat drepturile ce decurg din acesta societății **S.C. ROMAQUA GROUP S.A., cu sediul în Borsec, str. Carpați, nr. 46, județul Harghita.**
11. Cotitularii certificatului de înregistrare a modelului nr. **016723, dl Ionescu Daniel**, domiciliat în **București**, str. Murgeni, nr. 3, bl. L29, sc. 2, et. 1, ap. 62, sector 3, și **dl Munteanu Sorin**, domiciliat în **București**, Aleea Istru, nr. 7, bl. A3, sc. D, ap. 51, sector 6, au desemnat ca mandatar autorizat societatea **S.C. RODALL S.R.L., cu sediul în str. Polonă, nr. 115, bl. 15, sc. A, ap. 19, sector 1.**
12. Cotitularul certificatului de înregistrare a modelului nr. **016723, dl Ionescu Daniel**, domiciliat în **București**, str. Murgeni, nr. 3, bl. L29, sc. 2, et. 1, ap. 62, sector 3, prin mandatar, **S.C. RODALL S.R.L.**, cu sediul în str. Polonă, nr. 115, bl. 15, ap. 7, sector 1, **București**, în baza **Contractului de cesiune nr. 416/11.07.2007** și a notificării nr. 325/06.02.2008, cesionează drepturile asupra acestui model către **S. C. CARL REH WINERY S.R.L.**, cu sediul în **București**, str. Matei Voievod, nr. 47, sector 2, și cotitularul, **dl Munteanu Sorin**, domiciliat în **București**, Aleea Istru, nr. 7, bl. A3, sc. D, ap. 51, sector 6, reprezentat de același mandatar, prin Declarația din data 27.09.2007, este de acord cu această cesiune.  
Noii cotitulari ai certificatului de înregistrare a modelului nr. **016723** sunt: **dl Munteanu Sorin, București, și S. C. CARL REH WINERY S.R.L., București.**
13. Cotitularul certificatului de înregistrare a modelului nr. **016723, S. C. CARL REH WINERY S.R.L.**, cu sediul în **București**, str. Matei Voievod, nr. 47, sector 2, a desemnat ca mandatar autorizat societatea **S.C. RODALL S.R.L., cu sediul în str. Polonă, nr. 115, bl. 15, sc. A, ap. 19, sector 1.**

| ERATE

## TABEL ERATE

Nr. depozit național reglementar / certificat de înregistrare	Localizarea erorii în BOPI nr.	Text inițial	Text corect
f 2007 0411 f 2007 0500 f 2007 0501 f 2007 0502	11/2007 pg. 13,16,17	CONONFO SRL, str. Arieșului, nr. 7, MS 540120, Târgu-Mureș	CONONFO SRL, str. Lăcrămioarei, nr. 9, MS 540111, Târgu-Mureș

Ca urmare a eratei publicate în BOPI 9/2007, pagina 99-101, cu privire la depozitul nr f 2006 0890, publicat în BOPI 3/2007, **renumerotarea** reprezentărilor grafice ale acestui depozit este următoarea:

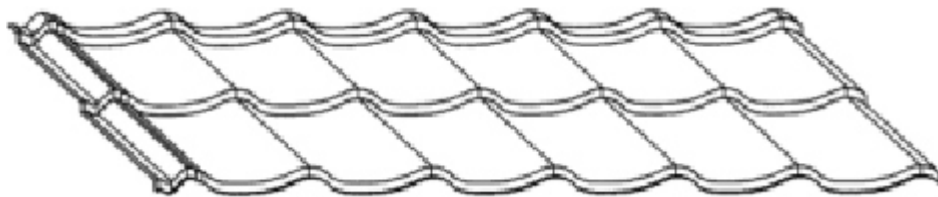

1.1

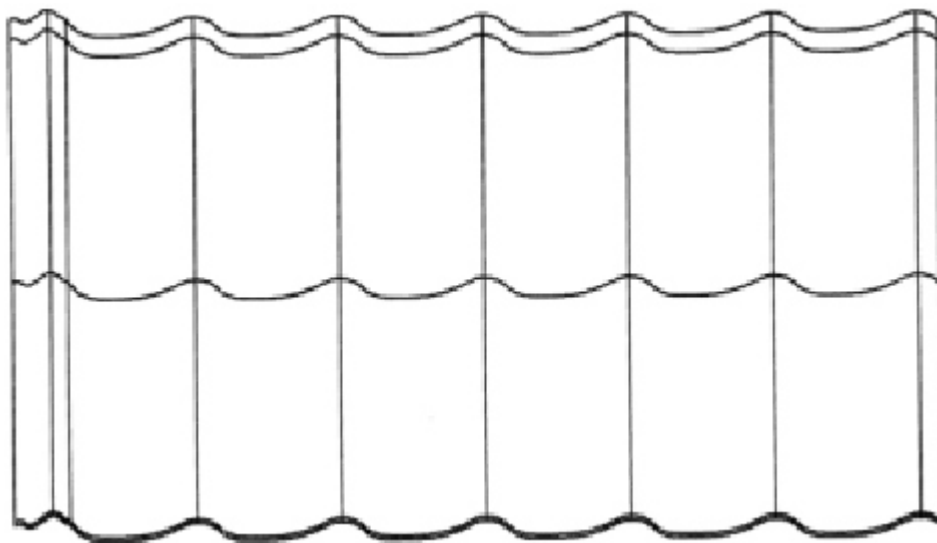

1.2

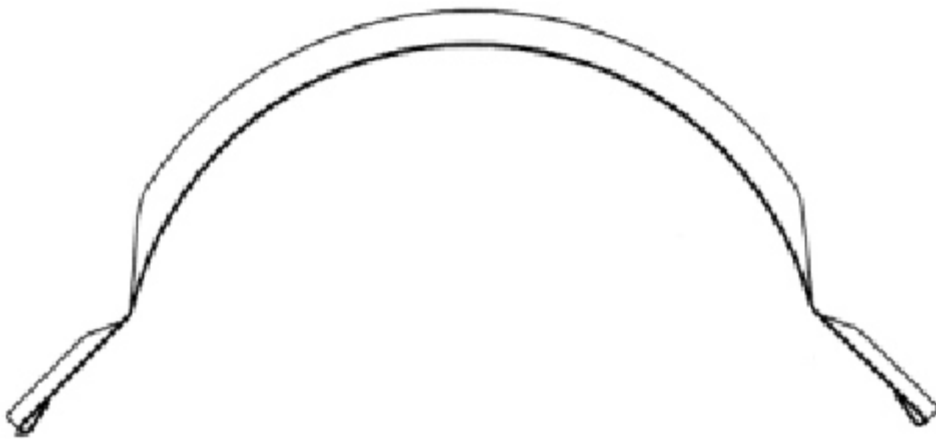

2.1

Solicitantul a renunțat la modelul nr. 2. (2.1 și 2.2)

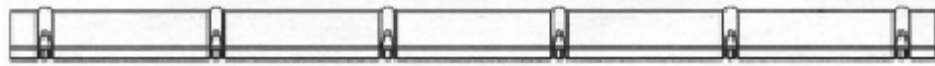

2.2

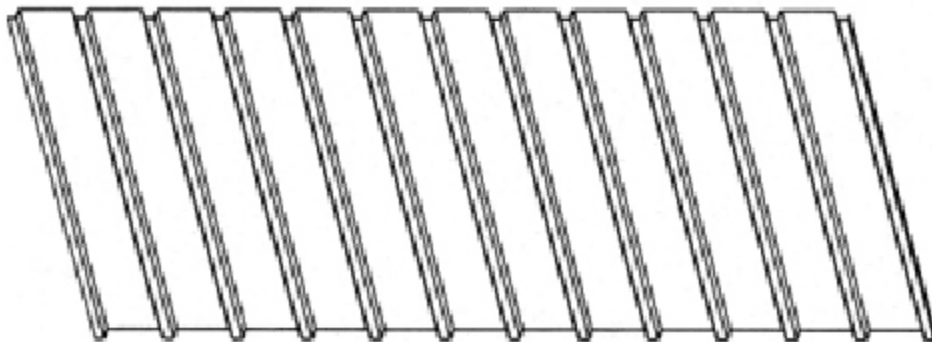

3.1



3.2

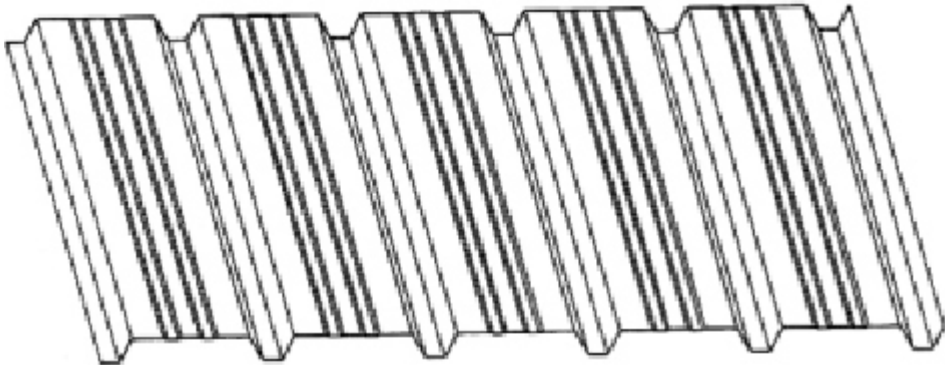

4.1



4.2

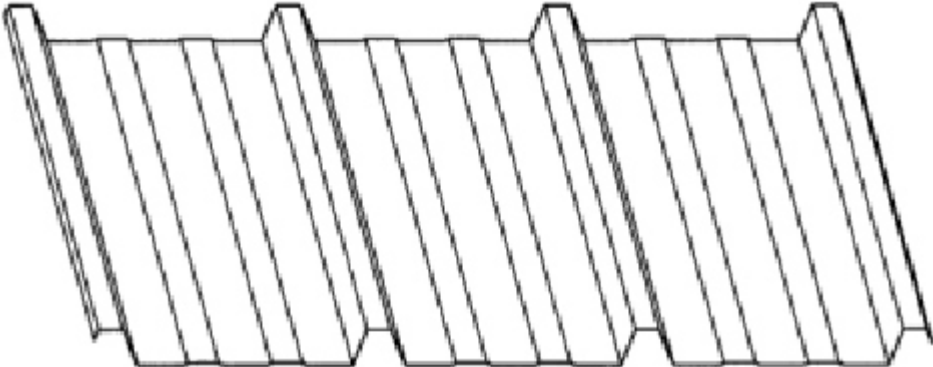

5.1



5.2

## **DIVERSE**

- **LISTA CONSILIERILOR ÎN PROPRIETATE INDUSTRIALĂ ȘI A MANDATARILOR AUTORIZAȚI ÎN PROPRIETATE INDUSTRIALĂ**
- **CENTRE REGIONALE PENTRU PROMOVAREA PROPRIETĂȚII INDUSTRIALE ÎN ROMÂNIA**
- **ANUNȚURI OFICIALE**
- **MATERIALE INFORMATIVE DIN DOMENIUL PROPRIETĂȚII INDUSTRIALE**



**ROMÂNIA**  
**OFICIUL DE STAT PENTRU INVENȚII ȘI MĂRCI**

**ORDIN nr. 157**  
**24 iulie 1997**

Directorul general al Oficiului de Stat pentru Invenții și Mărci,

Având în vedere prevederile art. 14, alin. 3, din Legea 64/1991, privind brevetele de invenție, și Regula 2.5, din H.G. 152/92, referitoare la profesia de consilier în proprietate industrială,

**ORDIN:**

Art. 1. Persoanele ale căror nume figurează în lista anexă la prezentul Ordin, precum și firmele specializate în proprietate industrială se înscriu în **REGISTRUL NAȚIONAL AL CONSILIERILOR ÎN PROPRIETATE INDUSTRIALĂ**, cu menționarea specializării.

Art. 2. Prezentul ordin se va publica în Buletinul Oficial de Proprietate Industrială.

DIRECTOR GENERAL,

**AGENȚIILE SPECIALIZATE ÎN PROPRIETATE INDUSTRIALĂ**  
Pentru luna martie 2008

Data înființării	Nr. registru agenții	Denumirea completă a cabinetului/agenției Adresa Consilieri cu drept de practică	Domenii	Statut juridic
27.03.1991	001	<b>INVENTA – AGENȚIE DE PROPRIETATE INTELLECTUALĂ S.R.L.</b>  București, Bdul Corneliu Coposu nr. 7, bl. 104, sc. 2, ap.31, sect.3, cod 030602, Tel: 021/3200285, Fax: 021/3228325, e-mail: inventa@rnc.ro, inventa@mark-patent.ro, turcanu@inventa.ro, GSM: 0744 324510, 0744 339649 Ing. Țuluca Doina, Prof. univ. dr. ing. Țurcanu Constantin, Farm. Rădulescu Mioara, Dr. ing. Lorentz Alexandru, Ing. Velțan Loredana, Av. Soare Liliana, Ing. Secăreanu Doina, Arh.ing. Țurcanu Costin Radu	Brevete Mărci Desene Topografii	SRL
29.05.1991	002	<b>CABINET ENPORA S.R.L.</b>  București, str. George Calinescu nr.52A, ap.1, 011694, Tel: 021 2300990; 031 1001634, Fax: 021 2302311; 031 1007927, pop@patents.ro Ing. Pop Virginia Daisy, Ing. Pop Călin Radu, Ing.Constantin Adrian, Ing. Popescu Bianu Anca, Ing.Velicu Anca	Brevete Mărci Desene Topografii	SRL
23.07.1991	003	<b>PATENTMARK S.R.L.</b>  București str. Dr. N. Turnescu nr. 2,ap.2, sector 5, cod 050467Tel: 021/3121669, Fax: 021/2233963, stema@pcnet.ro Mohonea Liliana, Mohonea Cristian, Borlan T. Radu, Marinescu Ruxandra	Brevete Mărci Desene Topografii	SRL
18.12.1991	004	<b>RODALL AGENȚIE DE PROPRIETATE INDUSTRIALĂ S.R.L.</b>  București, Str. Polonă nr. 115, bl. 15, sc. A, ap. 19 sector 1, cod 010497, Tel: 021/2108342, GSM: 0722 652111, Fax:021/2105794, rodall@b.astral.ro Jur. Bălan Gheorghită, Bălan Valeria, Pițu Dalila	Brevete Mărci Desene Topografii	SRL
25.08.1992	005	<b>INTELECT S.R.L.</b>  Oradea, B-dul Dacia nr. 48 Bl. D10, Ap.3, Tel: 0259/453847, Fax:0259/268094, OP 9-CP 128, cod 410346,e-mail: info@intelect.ro, GSM: 0745 040831 Buzlea Elisabeta, Buzlea Mircea Valentin, Buzlea Narcisa Floricica	Brevete Mărci Desene Topografii	SRL
08.09.1992	006	<b>A.G.V. - AGENȚIE DE PROPRIETATE INDUSTRIALĂ S.R.L.</b>  București, B-dul Magheru, nr. 9, sc. 2, etaj 9, ap. 89, Sector 1, PO BOX 22-246, Tel/Fax: 021/3153684, agv-office@xnet.ro <b>ACTIVITATE SUSPENDATĂ</b>	Brevete Mărci Desene Topografii	SRL

04.12.1992	008	<b>CONSTANTIN GHIȚĂ OFFICE SRL</b> Timișoara, str. Take Ionescu nr. 24-28 sc. B ap. 2 judetul Timiș, cod 300042, Tel/Fax: 0256/435976, GSM: 0744 162462, e-mail: ghiță@mail.dnttm.ro, cleliapop@mail.dnttm.ro Ing. Ghiță Constantin, Pop Motogna Clelia	Brevete Mărci Desene	SRL
05.01.1993	009	<b>CABINET DE PROPRIETATE INDUSTRIALĂ S.I.</b> Timișoara, Str. Moise Dobosan nr.110, cod poștal 300600, GSM: 0722 984909, Tel/Fax: 0256/475105, e-mail: ioan_sovar@yahoo.com Șovar Ioan	Brevete Mărci Desene	SRL
13.05.1993	010	<b>ROMINVENT S.A</b> București, Str. Ermil Pangratti nr. 35, et.1, sect.1, cod 011882, Tel: 021/2312515, 2312541, Fax: 021/2312550, 2312454, e-mail: office@rominvent.ro Ing.Enescu Lucian, Chim. Larion Sonia, Fil. Rodica Bucătaru, Jur. Mocanu Ion, Fiz. Nicolaescu Daniella, Ec. Ghenu Mihaela, Ing.Teodorescu Mihaela, Ing. Cosmina Fierăscu, Ing. Ploscă Daniel, Ing. Spătaru Daniela, Ing. Alexandra Hașiu, Dr. Ing. Cristina Popa, Ec. Joitoiu Andreea Simona, Ing. Năstase Cristian, Bio.Enescu Miruna, Dr.Florea Ileana Maria, farm.Dumitrescu Artemis Sorina, jur. Markusev Denisa Mary, ec. Olteanu Camelia, jur. Dragulin Ioana, chim.Bădărău Adina Adriana	Brevete Mărci Desene Topografii	SA
17.07.1993	011	<b>CABINET INDIVIDUAL "INDEPENDENT PROPINI AGENT"</b> București, sector 5, Str. Fabrica de chibrituri nr. 42, cod 050183, Tel/Fax: 021/3352938, GSM: 0722 610635 Nicolae Ioan	Brevete Mărci Desene Topografii	CI
13.03.1995	014	<b>PERSOANĂ FIZICĂ INDEPENDENTĂ TĂTARU DOINA</b> Piatra Neamț, Str. Apele Minerale nr. 4. cod 610121 Tel: 0233/223602, e-mail: doina_tataru@msn.com Tătaru Doina	Brevete Mărci Desene	PF
30.03.1995	015	<b>CABINET M. OPROIU - CONSILIERE ÎN PROPRIETATE INTELECTUALĂ SRL</b> București, Str. Popa Savu, nr. 42, parter, sector 1, cod 011434, Tel: 021/2602833; 021/ 2602834, Fax: 021/2602836; 021/2602835, P.O.Box 2-229, e-mail: office@oproiu.ro Fiz. Oproiu Margareta, MBA arh.Vasilescu Raluca, jur. Sturza Ioana, , ing.chim.Marin Elena, ing.Ene Silvia, ec. MBA Pătrascu Georgiana, ing.chim.Petrea Dana Maria, filolog Oana Țambrea, ing.chim.Filippi Valentina	Brevete Mărci Desene Topografii	SRL

21.05.1996	017	<b>AGENȚIA DE PROPRIETATE INDUSTRIALĂ "LABIRINT"</b>  Arad, Str. Coriolan Petreanu nr. 28, cod 310151 Tel/Fax: 0257/255842, GSM: 0722 458129, e-mail: info@labirint.ro Ing. Ivanca Maria	Brevete Mărci Desene	CI
1997	019	<b>LOYAL PARTNERS -AGENȚIE DE PROPRIETATE INTELECTUALĂ</b>  Galati, Str. Portului nr.23, Parcul De Soft, cam.307, cod 800025, Tel/Fax: 0236/464847, tel/fax: 0236/407032, GSM: 0722 744241, office@loyalpartners.ro www.loyalpartners.ro ing.jr. Pușcașu Dan	Brevete Mărci Desene Topografii	SRL
01.07.1997	020	<b>AGENȚIE DE PROPRIETATE INTELECTUALĂ ȘI TRANSFER DE TEHNOLOGIE -AGPITT-SRL</b>  București, B-dul Libertății nr. 12, bl.113, sc.2, ap.28, sector 4; cod 040129, CP 42-106, Tel: 3177693;;Fax: 021/3177584, GSM: 0744293552; 0724539752, e-mail: faighenov@xnet.ro; office@agpitt.ro Faighenov Marioara	Brevete Mărci Desene	SRL
10.07.1997	016	<b>MILENIUL 3 – AGENȚIE DE PROPRIETATE INDUSTRIALĂ SRL</b>  Pașcani, Str. Moldovei nr. 10, bl. Crinul, sc. A, ap. 28, jud Iași, cod 705200, Tel/Fax: 0232/719190; GSM: 0740 820582 Ing.Burțilă Ioan	Brevete Mărci Desene	SRL
03.10.1997	021	<b>LAZĂR ELENA CABINET DE PROPRIETATE INDUSTRIALĂ</b>  Buzău, Str.Unirii, Bl.16C,Et.3, Ap. 12, cod 120013, OP 1, CP 52, Tel./Fax: 0238 724262 GSM: 0723 328633, cpielena@recomplast.com Lazăr Elena	Brevete Mărci Desene Topografii	CI
29.10.1997	022	<b>PERSOANĂ FIZICĂ INDEPENDENTĂ BARBU GHEORGHE MIRCEA</b>  București, Șos Iancului nr.21, bl. 106A,sc.B, ap.73, sect.2, Tel/Fax : 021/6536608, 0724.834.010 e-mail : bmircea@mailbox.ro Barbu Gheorghe Mircea	Brevete Mărci Desene	CI
02.12.1997	023	<b>" HARC OV" A.P.I. S.R.L.</b>  Sfântu Gheorghe, jud. Covasna, Str. Nicolae Iorga nr. 61, bl. 10E, sc. B, ap. 9, cod 520089, Tel: 0267/352267, GSM : 0744435291, stanciu@planet.ro, propind@mail.asimcov.ro Stanciu Adelina	Brevete Mărci Desene	SRL

18.12.1997	024	<b>AGENȚIE DE PROPRIETATE INDUSTRIALĂ ȘI TRANSFER TEHNOLOGIC « STOIAN IOAN »</b>  Roman, Bd. Republicii, bl. 46, sc. C, ap. 35, cod 611127, jud. Neamț, Tel/Fax : 0233/741268, GSM : 0745 643738, istoian@engineer.com Stoian Ioan	Brevete Mărci Desene	CI
1998	007	<b>ROMPROSPER SERVIMPEX SRL</b> <b>Agentie de proprietate intelectuala «PIVA®»</b>  București, Șos. Mihai Bravu nr. 294, bl.6,sc.B, ap. 63, sector 3, cod 030319, Tel/Fax: 021/3222857, 021/3207419, fax: 326.20.20 Mobil:0744654128;0744536405, 0724880514 e-mail: office@piva.ro; raluca_pioaru@yahoo.com lector univ.dr. Pioaru Mihalache Raluca Andreea	Mărci Desene Brevete	SRL
1998	048	<b>PETRU COSTINESCU-DICOSTI</b>  București, Str. Vioarele nr. 30, bl. 20 A, ap. 23, sector 4, cod 040428, OP 44 – CP5 , Tel: 021/3303162, e-mail: dicosti@rdslink.ro Petru Costinescu	Brevete Mărci Desene	CI
27.04.1998	026	<b>PIDES-CABINET DE PROPRIETATE INDUSTRIALĂ</b>  București, Str. Valea Buzăului, nr. 10, bl. G30, ap. 36, sector 3, cod 032334, Tel : 3455351 GSM : 0723 708632, e-mail: pides2004@yahoo.com ing. Șova Dan Eugen	Brevete Mărci Desene Topografii	CI
23.02.1999	027	<b>SZENTE SÁNDOR</b>  Odorheiu Secuiesc, str. Victoriei, nr. 41,bl.U6, et.1, ap.4, jud. Harghita, cod poștal 535600, Tel : 0266/219143, e-mail : prooffice@szente.ro Szente Sándor	Brevete Mărci Desene	CI
21.07.1999	028	<b>NOWAPATENT SRL</b>  Medias, str. Lotru, nr.4, bl.92, ap.1 Tel : 0269/841373 ; 0264/833273, Fax : 0269/833273 e-mail : nowapatent@birotec.ro office@nowapatent.ro Danciu Ioan	Brevete Mărci Desene	SRL
30.08.1999	029	<b>CABINET DE PROPRIETATE INDUSTRIALĂ “BIONPI”</b>  București, 010577, Calea Dorobanților 126-130 Bl. 8, et. 9 Ap. 50 sector 1, cod 010577, Tel/Fax: 021/2316549, 031/8054616 GSM: 0723 187944, 0746184697 e-mail: bionpi@rdsml.ro, bionpi@hotmail.com Ing. Ion Rodica Cocuța	Brevete Mărci Desene	CI

12.11.1999	030	<b>AGENȚIE DE CONSULTANȚĂ ÎN PROPRIETATE INTELLECTUALĂ ȘI TRANSFER DE TEHNOLOGIE « SPRÎNCEANU NICOLAE »</b>  Drobeta Turnu Severin, Str. Gheorghe Ionescu Sisești nr. 96, bl.E2, sc.1, et. 3, ap.8, cod 220212, Tel/Fax : 0252/311690, Mobil :0721796318 e-mail: nicolaesprinceanu@yahoo.com Jur. Nicolae Sprînceanu	Brevete Mărci Desene	CI
21.01.2000	031	<b>CABINET INDIVIDUAL IVĂNESCU GABRIEL DAN</b>  Brașov, Str. Al. I. Cuza nr. 58 ap. 7, cod 500085, Tel/fax:0268/471650, GSM:0722248415, e-mail: d.ivanescu@xnet.ro Ivănescu Gabriel Dan	Brevete Mărci Desene	CI
15.02.2000	032	<b>CABINET DE PROPRIETATE INDUSTRIALA ANGHIEL LUMINIȚA DOINA</b>  București, Str. Gherghitei Nr.1, Bl.94B, Sc. B, Ap.76, Sector 2, Fax: 031.4013777, GSM : 0723301706, 0743218219 e-mail : anghel.doina@rdslink.ro, anghel2na@yahoo.com, anghel2na@gmail.com Ing.Av.Anghel Luminita Doina	Brevete Mărci Desene	CI
24.08.2000	033	<b>APOSTOL SALOMIA P.F.A.</b>  Galați, Str. Reg. 11 Siret nr. 15, bl. E4, Et.3, ap. 54, cod 800333, Tel/Fax : 0236/436437, 0766765027, saly_apostol@yahoo.com Ing.Apostol Salomia	Brevete Mărci Desene	CI
07.09.2000	034	<b>AGENȚIA DE PROPRIETATE INDUSTRIALĂ - APIA SRL</b>  București, Str. Romancierilor nr. 5, bl.C14, sc.B, ap.41, sector 6, cod 061791, OP23-CP11, Tel/Fax: 021/7783100, GSM: 0745 031557, e-mail: office@mark-apia.ro, www.mark-apia.ro Visalom Theodor, Visalom Monica	Mărci Desene	SRL
17.10.2000	035	<b>PERSOANĂ FIZICĂ INDEPENDENTĂ BERCEANU MARIA AURELIA</b>  București, Str. Cogîlnic 25, sector 3, Tel: 021/3264568 GSM:0744954085, berceanu_maria_aurelia@yahoo.com Berceanu Maria Aurelia	Brevete Mărci	PF
20.10.2000	036	<b>CABINET PROPRIETATE INDUSTRIALĂ POPESCU ANGELA</b>  București, str. Complexului nr.10, bl.40, ap.14, Tel :021/3243756 GSM : 0723051279, Tel : 0318.04.68.81, angela_intelect@yahoo.com Popescu Angela	Brevete Mărci Desene	CI

25.10.2000	037	<b>PERSOANĂ FIZICĂ INDEPENDENTĂ MATEI ELENA</b>  Bacău, Str. Alecu Russo, bl. 33, Et.6,sc. C, ap.26, cod 600133, Tel: 0234/160424 Matei Elena	Mărci	CI
20.11.2000	038	<b>CABINET INDIVIDUAL' ION FLOREA'</b>  București, 010577, Calea Dorobanților 126-130, bl.8,et.9,ap.50, sector 1, cod 010577, Tel/Fax: 021/2316549,GSM: 0724313260, e-mail: iflorea@rdsmail.ro, florea_ion@plic.ro Ing.Ion Florea	Mărci	CI
28.11.2000	039	<b>CABINET IN DIVIDUAL GREAVU DOINA MARIANA</b>  Sibiu, str. Constantin Noica, bl. 2, ap.21, cod 550169 Tel:0269/218500,Fax:0269/212170, Mobil:0766489179, 0731308189, aurorapca@yahoo.com, protectro@xnet.ro Ing. Greavu Doina Mariana	Brevete Mărci Desene	CI
11.12.2000	040	<b>INTEL PROTECT SRL</b>  Brașov, B-dul M. Kogălniceanu, nr. 20, bl. 1k, sc. C-D, cod 500173, Tel: 068/413117, Fax: 0268/477333, GSM: 0744 355100 e-mail: intelprotect@ccibv.ro Axente Elena	Mărci Desene	SRL
08.01.2001	041	<b>CABINET "CECIU GABRIELA" CONSULTANȚĂ ÎN DOMENIUL PROPRIETĂȚII INTELLECTUALE</b>  Timișoara, Str. Narciselor, nr. 6, sc. A, ap. 110, jud. Timis, cod postal 300024, Tel/Fax.: 0256/494846; GSM: 0745 388039, e-mail: gabrielaceciu@hotmail.com Ing.Ceciu Gabriela	Brevete Mărci Desene	CI
10.01.2001	042	<b>VLAD CONSTANTIN</b>  Constanta, Bd. 1 decembrie 1918 nr. 5, bl. F16, ap.34, cod 900711, Tel: 0241625643, 0341172650, Fax: 0241625643,GSM: 0722 370300, 0770251145, e-mail: constantin.vlad@rdslink.ro Vlad Constantin	Brevete Mărci Desene	CI
05.03.2001	045	<b>BIROU DE PROPRIETATE INDUSTRIALA BROJBOIU DUMITRU ADRIAN FLORINEL</b>  Pitești, Bd. Republicii, bl.212,sc. D, ap.16, jud.Argeș, cod 110177, Tel/Fax.: 0348/412529, GSM: 0745 143095,adrian brojboiu@yahoo.com Brojboiu Dumitru Adrian Florinel	Brevete Mărci Desene	CI
12.04.2001	047	<b>INTELLECTUAL PROPERTY OFFICE SRL</b>  București, Str. Alexandru Moruzzi nr. 6, bl. B6, sc. 2, ap.62, sector 3, cod 031155, Tel/Fax.: 021/3262388, GSM: 0745 094241, e-mail: ipo@b.astral.ro Ciuda Berivoe Anca	Brevete Mărci Desene	SRL

07.05.2001	049	<b>ANDRA MUSATESCU CABINET DE PROPRIETATE INDUSTRIALA</b>  București, Str. Drumul Taberei nr. 71, bl.TD42, sc.1, et.4, ap.28, sector 6, cod 061366, GSM: 0722 879810, e-mail: amusatescu@dnt.ro Mușatescu Andra Oana	Brevete Mărci Desene Topografii	CI
2001	051	<b>PERSOANĂ FIZICĂ INDEPENDENTĂ POPESCU RADU-ROMEO</b>  București, Bd. Corneliu Coposu nr.3, bl. 101, sc. 3, et.4, ap. 50, sector 3, cod 030601, GSM: 0721753049, romeoradu.popescu@rdslink.ro Popescu Radu Romeo	Brevete Mărci Desene	PF
31.05.2001	071	<b>CONS INTEL BMA CABINET CONSULTANȚĂ</b>  Cart. Dorobanti, nr.2, bl. D2, at.1, ap.5,120087, C.P.8- O.P. 1 Buzau, Fax : 0238/719619, GSM: 0745086588, email: marius_bozio@yahoo.com Marius Bozioreanu	Brevete Mărci Desene Topografii	CI
12.09.2001	053	<b>CABINET MIHAI LUCIAN Miculiți &amp; Asociații SCPA (LINKLATERS)</b>  București, Str. Nicolae Iorga, nr. 8, sector 1, cod 010434 Tel : 021/3071500, Fax : 021/3071555 e-mail: lucian.mihai@linklaters.com, Av. Mihai Lucian	Brevete Mărci Desene	PF
21.11.2001	055	<b>ROVALCONS SRL AGENȚIE DE PROPRIETATE INTELECTUALĂ</b>  Câmpina, Str. Orizontului, nr.1, bl. R10, et.7, ap.27, Jud. Prahova, cod 105600, Tel/Fax : 0244/ 371390; GSM :0722 540580, e-mail: rovalcons@xnet.ro Ioacăra Valentin	Brevete Mărci Desene	S.R.L.
2001	056	<b>SOLO INVENT S.R.L.</b>  București, Calea 13 Septembrie, nr. 104, bl. 48, ap. 8, sect. 5, cod 050727, Tel/Fax: 021/4511497, GSM: 0744 313 229, solo_invent@yahoo.com	Brevete Mărci Desene	S.R.L.
2001	057	<b>CABINET N. D. GAVRIL S.R.L.</b>  București, Str. Ștefan Negulescu nr. 6A, sector 1, Tel./fax : 021/2302882, GSM :0722983520, 0723 383 758, e-mail : gavrilmn@yahoo.com cabinetgavril@yahoo.com, Gavril Niculina	Brevete Mărci Desene	S.R.L.
24.04.2002	087	<b>IACOBINI&amp;CO, CONSILIERI IN DREPTUL DE PROPRIETATE INDUSTRIALĂ SRL</b>  Bucuresti, Calea Mosilor, nr.258, bl. 4bis, ap.22, sector 2, Tel : 021/2104690 ;Fax : 021/2104793, e-mail : asimri@yahoo.com, vladrosanu@hotmail.com Iacobini Anca Svetlana, Iacobini Mihnea Razvan	Mărci Brevete Desene Topografii	S.R.L.



04.09.2002	088	<b>MANAGER EXPERT SRL</b> Tg. Mures, Str. Nicolae Grigorescu, nr. 33, ap.3 Tel : 0265/250825 ; 0265/233033, evaluator@rdslink.ro Nutiu Emil, Cetina Dan	Mărci	S.R.L.
08.01.2003	059	<b>CABINET INDIVIDUAL - LAPTEȘ ELVINE</b> Bucuresti, Intrarea Badeni nr.3, Bl.M18, sc. 2, ap.40, sector 3 cod 030471, Tel: 021/3405500, elvine17@yahoo.com Lapteș Elvine	Brevete	CI
11.02.2003	089	<b>RATZĂ ȘI RATZĂ SRL</b> București, B-dul A.I. Cuza Nr. 52-54, Sect.1, cod 011053, Tel : 021/2601348, Fax : 021/2601349 e-mail : office@ratza-ratza.com Rață Grigore, Rață Andrei Vlad, Mărginean Dragoș, Enache Mihai Andrei	Brevete Mărci Desene	SRL
13.02.2003	062	<b>CABINET INDIVIDUAL ANDRONACHE PAUL</b> București, Str.Sibiu nr.14, bl.E21, et.6, ap.35, sect 6, Tel/Fax: 021/7250069, GSM: 0722741043, e-mail: paul.andronache@artelecom.ro Andronache Paul	Mărci Desene Topografii Brevete	CI
14.05.2003	090	<b>RAMCONSULTING SRL</b> Cluj Napoca, Str. Augustin Buneanr.28, cod 400170 fax.0364/401528 tel. mobil 0722-229696 e-mail ramcluj@yahoo.com Gânscă Aurelian Tudor	Mărci Desene Topografii Brevete	SRL
16.05.2003	070	<b>CABINET OANA COCOLOI</b> București, Drumul Taberei nr.120, bl.OD1, sc.5, ap.189, sector 6, cod 061413, Tel: 021/7450757, GSM: 0730557744, e-mail: oana_cocoloi@yahoo.com Oana Cocoloi	Mărci Desene Brevete	CI
10.06.2003	091	<b>ALLEGRA CONSULTING SRL</b> Bucuresti, Aleea Huedin nr.1, bl.5, sc.1, ap.5, sector 4, cod 040917, GSM: 0722249961, Tel/Fax: 021/3231384 e-mail: gabriela.milcev@allegra.ro; www.allegra.ro Milcev Gabriela	Brevete Mărci Desene Topografii	SRL
19.06.2003	069	<b>RASKAI M M BREVMARC CONSULT S.R.L.</b> Dej, Str. Unirii, nr.3, BL. D8, ap.7, judetul Cluj, 405200, Tel/Fax: 0264/211847, GSM: 0742084050, raskaimm@yahoo.com Raskai Maria	Brevete Mărci Desene Topografii	S.R.L.

01.07.2003	092	<b>CONINFO S.R.L.</b> Târgu Mures, str. Lacrimioarea nr.9, Tel: 0265/210138, Fax: 0265/210109 mobil: 0729618641 e-mail: teodora@coninfo.ro, office@coninfo.ro www.coninfo.ro Iltu Teodora	Desene Brevete Mărci	S.R.L.
25.07.2003	093	<b>NESTOR NESTOR DICULESCU KINGSTON PETERSEN – CONSILIERE ÎN P.I. S.R.L.</b>  București, sector 1, sos. Bucuresti Ploiesti, nr.1A, Bucharest Business Park, corp A, et.4, camerele 9 si 10 Harsany Alexandru, Baci Ana Maria	Mărci Desene	S.R.L.
11.08.2003	66	<b>CABINET INDIVIDUAL MÎNDRU MIHAELA</b>  București, Str. Grigore Alexandrescu nr.1, bl.D7, ap.4, sector1, Fax: 021/2230342 GSM: 0722601120 e-mail: florea@gide.com Mindru Mihaela	Mărci Desene Brevete	CI
19.08.2003	068	<b>CABINET DE PROPRIETATE INDUSTRIALA NICOLAE BURCHEL</b>  București, Str. Dr. Radovici nr.8, sector 5, cod 050468, Tel: 021/3175841, Fax: 021/3175843, e-mail: nburchel@lenp.ro Nicolae Burghel	Mărci	CI
21.08.2003	094	<b>N.P.C. S.R.L.</b>  Brașov, str. Alexandru cel Bun, nr.13, bl.E28, ap.7 cod 500025, OP 1 – CP 298, GSM: 0744520357, e-mail: totu@unitbv.ro Țoțu Ioan	Mărci Desene Topografii	SRL
22.10.2003	072	<b>CABINET INDIVIDUAL DE PROPRIETATE INDUSTRIALĂ - NEGOMIREANU LIVIA</b>  București, Șos. Nicolae Titulescu nr.94, bl.14A, sc 4 ap.127, sect.1, cod 011146, Tel/Fax: 0314214598, GSM: 0722444719, cabinetnegomireanu@airbites.ro Negomireanu Livia	Mărci Desene	CI
30.10.2003	073	<b>CABINET DE PROPRIETATE INDUSTRIALA “VIȘOIU LILIAN CATALIN”</b>  București, Str. Alexandru Vlahuta nr.3, bl. M48, sc.A, ap.7, sector 3, Tel/Fax: 021/3207251, GSM: 0744480657, e-mail: visoiucatalin@yahoo.com, www.visoiucatalin.home.ro jur. Vișoiu Lilian Catalin	Brevete Mărci Desene Topografii	CI
4.11.2003	074	<b>CABINET DE PROPRIETATE INDUSTRIALA “DUNĂREANU MIHAIL”</b>  Bucuresti, Bd. Constantin Brâncoveanu nr.8, Bl B2, ap.13, sector 4, Tel: 021/4600419, GSM : 0723398499, e-mail: dunareanu_mileniu3@k.ro Dunăreanu Mihail	Brevete	CI

09.12.2003	151	<b>DONEXPERT SRL</b> Suceava, str. George Enescu nr.34, bl.D72, sc.A, ap.5, ovidon@ccisv.ro, Tel: o230.215004, 0742108100 Dontu Ovidiu Liviu	Brevete Mărci Desene	SRL
12.12.2003	096	<b>EDIPLAST S.R.L.</b> Tg. Mureș, Str. Măgurei nr.25, ap.2, Tel/Fax: 0265/263775, GSM: 0744394036, e-mail: moniadel@artelecom.net Vasilache Virgilius	Mărci Desene Brevete	SRL
22.12.2003	097	<b>SD PETOSEVIC ROMANIA SRL</b> București, Calea Victoriei nr.100, sc.1, ap.20, biroul 1, Tel: 021/3057996, Fax: 021/3145481, e-mail: moprea@petosevic.com, acampeanu@petosevic.com, Mobil: 0722259260, 0723522698 Oprea Marilena, Campeanu Ioana Aura	Brevete Mărci Desene Topografii	SRL
2.02.2004	080	<b>CABINET INDIVIDUAL IOANIȚESCU TRAIAN</b> București, Bd. Timișoara nr.49, Bl Cc6, ap.27, sector 6, Tel: 021/4402510 Ioanițescu Traian	Brevete Mărci Desene	CI
9.02.2004	098	<b>CABINET ANI FUCIU SRL</b> Com.Snagov, Bloc P53, sc.A, ap.1, jud.Ifov, Tel: 021/3106399, Fax: 021/3106398, GSM: 0744370196, e-mail: ani.fuciu@consilier-marci.ro Fuciu Anișoara	Mărci Desene	SRL
16.02.2004	099	<b>LEGAL BRAND S.R.L.</b> București, Str. Nicolae Licăreț nr.1, bl.33, sc.C, ap.107, Tel: 0722674635, 0722607380, e-mail: legal.brand@easynet.ro Stăncescu Anca, Stăncescu Alin Cristian	Brevete Mărci Desene Topografii	SRL
22.02.2004	082	<b>CABINET DE PROPRIETATE INDUSTRIALĂ CIUPAN CORNEL</b> Cluj Napoca, Str. Mestecenilor nr.6, bl.9E, ap.2, Tel: 0264/524425; 0264/415051, Fax: 0264/415054, e-mail: cornel.ciupan@muri.utcluj.ro Ciupan Cornel	Brevete Mărci Desene	CI
26.03.2004	083	<b>CABINET POPESCU LIVIA</b> Bucuresti, bd. Camil Ressu 27, bl.N1, ap.188 Tel: 021/3481010, liviap25@yahoo.com Popescu Livia	Brevete Mărci Desene Topografii	CI
01.06.2004	102	<b>S.C. LUTARIS INTELPROT S.R.L.</b> Timisoara, 300426, str. Ana Ipatescu nr.45, Tel/Fax: 0256/489301, Mobil: 0742143718, 0723319154, e-mail: qualitarium@qualitarium.ro Tărăbîc Lucian	Brevete Mărci Desene	SRL

17.06.2004	108	<b>ARIANA AGENȚIE DE PROPRIETATE INDUSTRIALĂ SRL</b>  Bucuresti, sect.4, str. Secuilor, nr 2, bl.21, ap.10 TeL: 0724260277,bicucristina2000@yahoo.com e-mail: m.constanda@k.ro, office@inregistrare-marci.ro, tel/fax: 0268/315046 Bicu Cristina, Constanda Madalina Timisoara, Calea Aradului, nr.33, ap.7 c_popescu2000@yahoo.com Popescu Codruta Octavia	Brevete Mărci Desene	SRL
14.07.2004	107	<b>ARIANA S.R.L.</b>  Brasov, str. M.Kogalniceanu nr.17, bl. C4, et.7, birou 22, 0723204268, tel/fax : 0268/315046, office@inregistrare-marci.ro Bozocea Violeta	Brevete Mărci Desene	SRL
10.09.2004	101	<b>CABINET PROPRIETATE INDUSTRIALA BLAG IOANA</b>  Câmpia Turzii, str. Muresului nr.6, bl. J2, ap.17, cod 405100, Tel: 0264/366663, 0264/366399, mobil: 0743433507, ioanablag@yahoo.com Blag Ioana	Brevete Mărci Desene Topografii	CI
10.09.2004	103	<b>CABINET INDIVIDUAL DE PROPRIETATE INDUSTRIALĂ - MIHAELA PITICU</b>  București, str. Pictor Ion Andreescu nr.31, ap.14 Tel: 6442760, Fax: 2527279, Mobil: 0722398836, e-mail: mihaelapiticu@yahoo.com, mihaelap@musat.ro Piticu Mihaela	Mărci	CI
10.09.2004	105	<b>CABINET PROPRIETATE INDUSTRIALA – IONDA</b>  Bucuresti, 010577, Calea Dorobantilor nr.126-130, bl.8, ap.50, Tel/fax: 021/2316549, Mobil: 0722687982 e-mail: ionda@rdsmail.ro Ion Dan Adrian	Mărci Desene	CI
28.10.2004	106	<b>OSTER – SOCIETATE CIVILĂ PROFESIONALĂ DE PROPRIETATE INDUSTRIALĂ</b>  Bucuresti, Str. Batiste nr.35, ap. 23, cod 020935, Tel/Fax: 021/3147249 , GSM: 0721254270, 0723177236 traianosiescu@xnet.ro Udrea Elena Rodica, Traian Osiescu	Mărci Desene	S.C.P.
28.10.2004	109	<b>CABINET INDIVIDUAL CAMPEAN GHEORGHE GEORGEL</b>  Campina, str. Dr. Constantin Istrati nr.52, bl.3, ap.5, Tel: 0244/335207, mobil: 0729902117, e-mail: george_campean@yahoo.com Campean George Georgel	Mărci Desene Topografii Brevete	CI

22.12.2004	116	<b>INVEL – AGENȚIE DE PROPRIETATE INDUSTRIALĂ</b>  București, str. Ion Ghica nr.3, ap.20, Fax: 0311.027.616, GSM: 0723205048, velcea@invel.ro Velcea Marian	Brevete Mărci Desene Topografii	SRL
06.01.2005	118	<b>EURORESSOURCES SRL</b>  Medias, str. Ion Creangă, nr.4, ap.6, Tel: 0269/843504, Fax: 0269/824812 Fulea Maria	Brevete Mărci Desene	SRL
27.01.2005	111	<b>CABINET INDIVIDUAL – NIȚU ION</b>  Constanta, str. Dezrobirii nr.110, bl. IS8, sc.A, ap.1, Tel: 0241/512608, mobil: 0723317298 Nitu Ion	Mărci Desene Brevete	CI
27.01.2005	112	<b>CABINET VELICA – Agenție de proprietate industrială</b>  Bucuresti, str. Brutus M.I., nr.13, ap.3, cod 050124 Tel/ Fax: 021/3357463, Mobil: 0722645283, www.velica.ro, office@velica.ro Velica Ion Gabriel	Mărci Desene	CI
21.04.2005	129	<b>BRANDYNAMICS AGENTIE DE PROPRIETATE INDUSTRIALA S.R.L.</b>  Piatra Neamt, Aleea Caisilor nr.9, bl.13, ap.17 Tel/fax: 0233/232452, 0364/102070, 0744143965, Cluj Napoca, str. Inocentiu Micu Klein, nr.8 office@brandynamics.ro, www.brandynamics.ro Pantilimon Mihai, Bran Laura Gabriela	Mărci Desene	SRL
27.04.2005	117	<b>CABINET PROPRIETATE INDUSTRIALĂ ALPER RAMAZAN</b>  Constanța, str. Ștefan cel Mare nr.57, bl.M17, sc.B, ap.17, cod 900683, Tel: 0341/410937, Fax: 0241/635547, Mobil: 0722.704.363, alperramazan@gmail.com, zonguldakro@yahoo.com Alper Ramazan	Mărci	CI
06.06.2005	125	<b>V&amp;F IP CONSULTING SRL</b>  Bucuresti, Bd Camil Ressu, nr.27, bl.N1, ap.214, Tel: 021/3140200, Fax: 021/3140290, Mobil: 0744487223, popescul@vf.ro Popescu Laurentiu Horea	Mărci Desene Brevete	SRL
30.06.2005	120	<b>CABINET PROPRIETATE INDUSTRIALĂ PUȘCAȘ NICOLAE IOSIF</b>  București, str. Secerișului nr.25, sector 4, Tel/Fax : 021/ 332.73.88, Mobil: 0722.878.946 Pușcaș Nicolae Iosif	Brevete Mărci Desene Topografii	CI

30.06.2005	121	<b>CABINET PROPRIETATE INDUSTRIALĂ MARIA POP</b>  București, Intrarea Vasile Paun nr.5, ap.2, sector 5, Tel: 021/ 3159040, Fax: 021/3161888, office@legal-assistance.ro Pop Maria	Mărci Desene	CI
18.07.2005	130	<b>CXC TRADEMARK S.R.L.</b>  Bucuresti, sector 1, str. Aviator Stefan Protopopescu nr.1, bl.C6, ap.1, Tel: 021/3177919, Fax: 021/3177505, cosmina_ionescu@hotmail.com Ionescu Laura Cosmina	Mărci	SRL
26.08.2005	126	<b>CABINET DE PROPRIETATE INDUSTRIALĂ ANGHEL PARASCHIVA</b>  Arad, str. Voinicilor nr.51, bl.502, ap.6, Tel: 0357411876, Fax: 0357411876, Mobil: 0723171424, e-mail: anghelvera@yahoo.com Anghel Paraschiva	Brevete	CI
20.09.2005	131	<b>CUNESCU, BALACIU &amp; ASOCIATII CONSILIERE PROPRIETATE INDUSTRIALA</b>  Bucuresti, sector 3, str. Vulcan Judetu nr.13, Tel: 021/ 3275577, 3276633, 3274400; 0745605151, 0723339939; Fax: 021/ 3274310, dinu.petre@cbalaw.ro, monica.badescu@cbalaw.ro, beatrice.onica@cbalaw.ro Onica Jarka Beatrice, Badescu Monica, Petre Dinu	Mărci Desene	SRL
29.09.2005	67	<b>TEODORU &amp; ASSOCIATES INTELLECTUAL PROPERTY AGENCY</b>  Bucuresti, str. Nerva Traian, nr.12, bl. M37, ap.1, Tel: 323.08.38, Fax: 326.39.55, GSM: 0722549219 e-mail: emanuel@teodoru.ro, violeta@teodoru.ro, www.romaniatrademarks.ro Teodoru Violeta, Teodoru Emanuel	Mărci Desene Brevete	CI
04.11.2005	133	<b>FRISCH &amp; PARTNERS SRL</b>  Bucuresti, str. Thomas Mazaryk, nr.1, sc.B, ap.9, sector 2, 020983, tel: 310.11.65, fax: 313.01.30, Mobil: 0722212480, office@frisch.ro, crina.frisch@frisch.ro Crina Nicoleta Frisch	Mărci Desene Brevete	SRL
30.06.2005	124	<b>CABINET DE PROPRIETATE INDUSTRIALA SAVU MARIANA</b>  Bucuresti, str. Paul Greceanu nr.9, bl.20A, ap.26, Tel/ Fax: 021.2120651, mobil: 0722783660, liliana.savu@credidam.ro Savu Mariana	Mărci Desene	CI
31.10.2005	128	<b>CABINET PROPRIETATE INDUSTRIALA ARINOVA</b>  Arad, 310151, str. Coriolan Petreanu, nr.28, Tel/fax: 0257/255842, mobil: 0744246562, info@arinova.ro Ivanca Gavril	Mărci Desene Brevete	CI

05.01.2006	136	<b>TUCA ZBARCEA &amp; ASOCIATII I.P. S.R.L.</b> Bucuresti, str. Nicolae Titulescu nr. 4-8, etaj 8, biroul 1, cladirea America House Tel: 2048890, ciprian.dragomir@tuca.ro Dragomir Ciprian Dumitru	Mărci	SRL
19.01.2006	134	<b>CABINET PROPRIETATE INDUSTRIALA MITU ALIS MIHAELA</b> Ploiesti, str. Clementei nr.46, Tel: 0244/590154, mobil: 0746108142, alis_mitu@yahoo.com ; office@mitu-cpi-ims.com Mitu Alis Mihaela	Mărci Brevete	CI
14.02.2006	137	<b>M.D.P. RIGHTS AGENCY SRL</b> Brasov, str. Lunga nr.270, cod postal 500450, Tel: 0268/440100, 440313; Fax: 0268/440221, Mobil: 0744355100, e-mail: office@mdp-rights-agency.ro www.mdp-rights-agency.ro Cosescu Camelia	Brevete Mărci Desene Topografii	SRL
30.03.2006	138	<b>CABINET DE PROPRIETATE INDUSTRIALA ROMEO NICOLESCU</b> Bucuresti, sector 5, str. Dr. Leonte nr.36A, Tel: 3178910, Mobil: 0744535285, Fax: 3178910, e-mail: office@rn-law.ro Nicolescu Mihail Romeo	Mărci	CI
30.03.2006	139	<b>CABINET DE PROPRIETATE INDUSTRIALA RUTA FULGER LAURENTIU</b> Cluj Napoca, bd. 21 decembrie, nr.40, ap.4, Mobil: 0747892450, ruta_laurentiu@yoahoo.com Ruta Fulger Laurentiu	Mărci Desene	CI
30.03.2006	140	<b>AGENTIE DE PROPRIETATE INDUSTRIALA HORATIU APETROAIE</b> Bucuresti, str. Faurei nr.1, bl.P11, ap.228, Mobil: 0722302801, e-mail: horatiuat@xnet.ro Apetroaie Horatiu Tudor	Mărci Desene	CI
30.03.2006	141	<b>INNOVIS INTELLECTUAL PROPERTY</b> Bucuresti, Calea Rahovei, nr.217, bl.12, ap.60, sector 5, Mobil: 0741572398, e-mail: office@innovis.ro Dumitrescu Oana Irina	Mărci Desene	CI
30.03.2006	142	<b>CABINET INDIVIDUAL PROPRIETATE INDUSTRIALA ALECU BOGDAN</b> Bacau, str. Vasile Alecsandri nr.63, Tel: 0234/588488, Mobil: 0740274741 Alecu Florin Bogdan	Mărci Desene	CI

05.04.2006	166	<b>CONSULT IMPROVEMENT SRL</b> Bucuresti, sos.lancului nr.9, bl.109A, ap.99, 0721267811, fax: 021.6533962, rodicastanciulescu@yahoo.com Vremescu Simona Rodica	Mărci	SRL
07.04.2006	152	<b>ACTA MARQUE SRL</b> Cluj Napoca, str. Dorobantilor nr.3, etj.3, ap.9, Mobil: 0745363752, actamarque@yahoo.com Ciurea Delia	Mărci	SRL
27.04.2006	143	<b>GLOBAL CONSULTING S.R.L.</b> Iasi, spl. Bahlui, nr.29, bl. B5, sc.A, ap.7, Paunet Alexandrina	Brevete Mărci Desene	SRL
28.04.2006	147	<b>CONSINVENT S.R.L.</b> Buzau, b-dul Unirii, bl.35B, ap.2, mobil : 0745452268 E-mail: consinvent@yahoo.com Radu Daniela	Brevete Mărci Desene Topografii	SRL
25.05.2006	144	<b>CABINET INDIVIDUAL PROPRIETATE INDUSTRIALA CATALIN NEAGU</b> Iasi, str. Tutea Petre nr.5, bl.909, tr.1, ap.11, Cod postal: 700730, Tel: 0232/276000, Fax: 0232/405425, 0232/211843, Mobil: 0744514264, e-mail: catalin.neagu@proprietateindustriala.ro, Neagu Catalin	Mărci Desene	CI
25.05.2006	145	<b>BOSTINA SI ASOCIATII – INDUSTRIAL PROPERTY SRL</b> Bucuresti, sector 1, str. Aleea Alexandru , nr 20A, camera 2, Tel/ fax: 021/3194466, Mobil: 0722294830, ovidiu.mihut@bostinalawyers.eu Mihut Ionel Ovidiu	Mărci Desene	SRL
12.12.2006	162	<b>MY TRADEMARK SRL</b> Ploiesti, str. Abrud, nr.8, Mobil: 0722501414, nicolau@avocatulmeu.ro Nicolau Florin	Mărci	CI
20.06.2006	149	<b>INTELMMI CONSULT SRL</b> Tg. Mures, str. Sârguinței nr.39, ap.12, cod poștal 540543, Tel/fax: 0365 401839, mobil: 0745303867, cojocneanmaria@yahoo.com; office@intelmml.ro, www.intelmml.ro Cojocnean Maria Rodica	Brevete Mărci Desene	SRL
20.06.2006	167	<b>INTELLEXIS SRL</b> Bucuresti, 030231, bd. Hristo Botev nr.1, etaj 3, camera 37, Tel/fax: 021.3103042, mobil: 0723300147, contact@intellexis.ro mat. Benga Bogdan Florin	Mărci Desene	SRL



11.07.2006	148	<b>CABINET INDIVIDUAL OANA ALINA STURZA</b> Bucuresti, Intr. Teiul Doamnei, nr.1, bl.19A, ap.39 Mobil: 0741136409, e-mail: alinasturza@gmail.com Sturza Oana Alina	Mărci Desene	CI
11.09.2006	150	<b>CABINET INDIVIDUAL VALENTINA ȘANTA</b> Tg.Mures, str. Koos Ferencz nr.21, bl.21, ap.44, Mobil: 0740028967, 0728151499 vsanta@gedeon-richter.ro Santa Valentina	Mărci Desene	CI
20.10.2006	154	<b>CABINET INDIVIDUAL ROS VIOREL</b> Bucuresti, bd.Unirii nr.66, bl.K3, ap.7, Mobil: 0722560675, fax: 3208044, e-mail: viorelros@asdpi.ro Ros Viorel	Brevete Mărci Desene Topografii	CI
26.10.2006	156	<b>CABINET INDIVIDUAL RALUCA ZAHARIA</b> Bucuresti, str. Foisorului nr.15, bl.F9C, sc.1, ap.54, Mobil: 0723548722, tel: 021/3117908, fax: 021/3117908, e-mail: ralu_haz23@yahoo.com, office@dutescu.com Zaharia Andreea Raluca	Mărci	CI
26.10.2006	157	<b>SOCIATATE CIVILA PROFESIONALA LEGAL2M</b> Bucuresti, bd. Carol I, nr.50, sc.1, ap.9, mobil: 0728839880, fax: 021.3154462, magda.popescu@legal2m.com Popescu Magdalena Daniela	Mărci Desene	SCP
01.11.2006	159	<b>DICONSULT – Cabinet consiliere in domeniul proprietatii industriale</b> Cluj Napoca, str. Paring nr.35, sc.1, ap.23, Tel: 0264/565885, mobil: 0724323761, patricia.ciceo@terapia.ro Ciceo Patricia Diana	Mărci Desene	CI
06.11.2006	165	<b>DRINCEANU, ENE &amp; ASOCIATII – CONSILIERI IN PROPRIETATE INDUSTRIALA SRL</b> Bucuresti, str. Dr. Nicolae D.Staicovici nr.14, sector 5, Tel: 0722558957, fax: 021.2300175, marilena.ene@enepartners.ro Ene Marilena	Mărci Desene Topografii	SRL
06.12.2006	181	<b>HAHUI, MINCĂ ȘI ASOCIATII SRL</b> București, str. Ghiociei nr.12, sector 2, tel: 021.3189619, fax: 021.3109189, e-mail: dns_minca@yahoo.com Minca Denis Antoaneta	Mărci Desene	SRL
08.12.2006	160	<b>NOMENIUS S.R.L.</b> Bucuresti, sector 6, Aleea Dealul Macinului, nr.10, bl. D37, sc.B, ap.17 Balan Elena	Mărci Desene	SRL

18.01.2007	161	<b>CABINET PROPRIETATE INDUSTRIALA ALAN LILIANA</b>  Sat Otvesti nr.183B, jud. Timis, 0724250467, e-mail: cabinet.alan@yahoo.com Alan Liliana	Brevete Mărci Desene Topografii	CI
06.02.2007	175	<b>MUSAT SI ASOCIATII – INTELLECTUAL PROPERTY SRL</b>  Bucuresti, bd Aviatorilor nr.43, etaj 4, camera 4, Tel: 021 2025900, ancam@musat.ro Musat Anca	Mărci	SRL
28.02.2007	169	<b>TURTOI INTELLECTUAL PROPERTY FIRM SRL</b>  Bucuresti, Splaiul Independenței nr.3, bl.17, ap.7,sector 5, mobil: 0722390388, tel/fax: 021.3135120, office@turtoi.ro, www.turtoi.ro Turtoi Raducu	Mărci Desene	SRL
15.02.2007	176	<b>BRAND SENSE SRL</b>  Brasov, str. Constantin Lacea, nr.12-14, biroul 2, Mobil: 0723474183, nicoleta.costache@gmail.com Costache Demes Anna Nicoleta	Mărci	SRL
05.03.2007	164	<b>CABINET INDIVIDUAL NEACȘU CARMEN AUGUSTINA</b>  Baia Mare, str. Mărășești, bl.20, ap.35, tel: 0727318168, e-mail: carmen@bic.cdimm.org Neacșu Carmen Augustina	Brevete Mărci Desene	CI
07.03.2007	174	<b>ARIANA BRAND EXPERT SRL</b>  Craiova, calea Severinului, bl.11, sc.1, ap.1, jud. Dolj, 0726718638, c_cirstea@yahoo.com, cristina_cirstea@inregistrare-marci.ro Cirstea Cristina	Mărci Desene	SRL
30.03.2007	172	<b>CABINET PROPRIETATE INDUSTRIALA TAVASZI ZOLTAN</b>  Bucuresti, Calea Mosilor nr.135, et.7, ap.14, tel: 021.3155969, fax: 021.3155969, tavaszi.zoltan@gmail.com Tavaszi Zoltan	Mărci Desene	CI
30.03.2007	173	<b>CABINET PROPRIETATE INDUSTRIALA CIPRIAN MACOVEI</b>  Bucuresti, str. Popa Tatu nr.15, sector 1,mobil: 0788134669, tel: 021.3144657, fax: 021.3157836, mmacovei@gmx.net Macovei Ciprian Mihail	Mărci	CI
10.04.2007	187	<b>INTELLECTA OFFICE S.R.L.</b>  Bucuresti, sector 3, str. Patinoarului nr.7, bl. PM50, ap.90, tel: 0788995577, 0744310030, 0722522784, fax: 021.3245250, office@intelecta.ro, www.intelecta.ro Aldea Robert Emilian, Aldea Cristina Raluca	Mărci Desene	SRL

16.07.2007	182	<b>PRI INTELLECTUAL PROPERTY SRL</b> București, str. Răspântiilor nr.37, ap.2, 020547, tel: 0722503002, 0730027191, e-mail: ana.dan@the-pri.com, www.the-pri.com P.A.lic.Dan Ana Nicolina	Mărci	SRL
07.08.2007	179	<b>MOTMARK – I.G.</b> Iasi, str. Cuza Voda nr.12, bl.B, sc.C, ap.7, tel: 0232262076, e-mail: excg@artelecom.net Motrescu Mihai	Mărci	CI
07.08.2007	180	<b>GLADCOV PROINVENT</b> Bucuresti, str. Mizil nr.7, bl.G19, ap.35, Tel: 6307728, petregladcov@yahoo.com Gladcov Petre	Mărci Desene Topografii Brevete	CI
01.10.2007	183	<b>CABINET INDIVIDUAL P.I. VALENTIN BEREĂ</b> Bucuresti, bd. Carol I, nr.51, ap.26, sector 2, Tel: 4088904, Fax: 4088911, mobil: 0721473317, e-mail: valentin.berea@bulboaca.com Berea Valentin	Mărci Desene	CI
08.10.2007	185	<b>I.P. NEW MARK COMPANY S.R.L.</b> Bucuresti, sector 3, bd. Mircea Voda, nr.37, bl. M29, sc.C, ap.83 Kleininger Toma	Mărci Desene	SRL
01.10.2007	184	<b>CABINET INDIVIDUAL PROPRIETATE INDUSTRIALA ADRIAN TOMESCU</b> Bucuresti, str. Poet Vasile Carlova nr.2, bl. A7 bis, ap.74, tel: 021 2224422, 3217070, fax: 021 2222626, atomescu@buzescu.com, amtomescu@yahoo.com Tomescu Adrian	Mărci	CI
10.10.2007	043	<b>FĂNTÂNĂ RAUL SORIN &amp; ASOCIAȚII SRL</b> Brașov, str. Barbu Lăutaru nr.19 Punct lucru: Brașov, str. Toamnei 15, ap.9, Tel/fax: 0268531988, 0745361270, office@inventii- marci.ro, www.inventii-marci.ro Fântână Raul Sorin	Mărci Desene Brevete	SRL
22.11.2007	189	<b>CABINET VOICU ALEXANDRA</b> București, B-dul Magheru, nr. 9, sc. 2, etaj 9, ap. 89, Sector 1, PO BOX 22-246, Tel/Fax: 021/3153684, agv-office@xnet.ro Ing. Voicu Alexandra	Brevete Mărci Desene Topografii	CI
16.01.2008	188	<b>CABINET INDIVIDUAL PROPRIETATE INDUSTRIALA IULIA BURBEA</b> Bucuresti, sector 1, str. Stirbei Voda nr.105, bl.24B, ap.4, tel: 0726375412, iuliad_bis@yahoo.com Burbea Milescu Iulia Adriana	Mărci Desene	CI

AGENȚIILE SPECIALIZATE ÎN PROPRIETATE INDUSTRIALĂ  
care funcționează începând cu luna martie 2008

Data înființării	Nr. registru agenții	Denumirea completă a cabinetului/agenției Adresa Consilieri cu drept de practică	Domenii	Statut juridic
07.08.2007	177	<b>CABINET INDIVIDUAL ADRIANA DOICIU</b>  București, Drumul Taberei nr.76, bl. M39, ap.8, tel: 0722621926, fax: 031.1027304, apazanta@gmail.com Doiciu Adriana	Mărci	CI

LISTA CONSILIERILOR ÎN PROPRIETATE INDUSTRIALĂ, MEMBRI AI CAMEREI NAȚIONALE  
A CONSILIERILOR ÎN PROPRIETATE INDUSTRIALĂ DIN ROMÂNIA, AUTORIZAȚI PENTRU  
DOMENIUL DESENELOR ȘI MODELELOR  
pentru luna martie/ 2008

Nume și Prenume/ Nr. din Reg. Nat	Denumirea societății Adresa societății	Societate cu obiect de activitate propr.ind.
ACSINTE PAULA- ADRIANA 2000-1160	<b>CABINET ACSINTE PAULA ADRIANA</b>  București, str. Major Coravu Ion, nr.1-7, bl.C4, ap.85, Tel/fax : 021/2507396, GSM : 0723 317631 paula@legalservices.ro	DA
ALAN LILIANA 1994-1037	<b>CABINET PROPRIETATE INDUSTRIALA ALAN LILIANA</b>  Sat Otvesti nr.183B, jud. Timis, 0724250467, e-mail: cabinet.alan@yahoo.com	DA
ALDEA CRISTINA RALUCA 2006-1489	<b>TREMULA SA</b>  Braila, soseaua de centura nr.1, tel: 0788995533, 0744550778, tel/fax: 021.3245250, office@intelecta.ro, www.intelecta.ro	NU
ALECU FLORIN BOGDAN 2005-1394	<b>CABINET INDIVIDUAL PROPRIETATE INDUSTRIALA ALECU BOGDAN</b>  Bacau, str. Vasile Alecsandri nr.63, Tel: 0234/588488, Mobil: 0740274741	DA
ANDREI MARIANA 1993-1017	<b>M.Ap.N. – Departamentul pentru armament</b>  București, Drumul Taberei nr. 9-11, sector 6 Tel: 021/4106267; Fax: 021/3151779, 3147327, GSM: 0723668592, e-mail: mariana.andrei@dpa.ro	NU
ANDRONACHE PAUL 2003-1216	<b>CABINET INDIVIDUAL ANDRONACHE PAUL</b>  București, Str.Sibiu nr.14, bl.E21, et.6, ap.35, TelFax: 021/7250069, GSM: 0722741043, e-mail: paul.andronache@artelecom.net	DA
ANGHEL LUMINIȚA DOINA 1993-1020	<b>CABINET DE PROPRIETATE INDUSTRIALA ANGHEL LUMINIȚA DOINA</b>  București, Str. Gherghitei Nr.1, Bl.94B, Sc. B, Ap.76, Sector 2, Fax: 031.4013777, GSM : 0723301706, 0743218219 e-mail : anghel.doina@rdslink.ro, anghel2na@yahoo.com, anghel2na@gmail.com	DA
APETROAIE HORATIU TUDOR 2005-1400	<b>AGENTIE DE PROPRIETATE INDUSTRIALA HORATIU APETROAIE</b>  Bucuresti, str. Faurei nr.1, bl.P11, ap.228, Mobil: 0722302801, e-mail: horatiuat@xnet.ro	DA
APOSTOL SALOMIA 1999-1127	<b>PERSOANĂ FIZICĂ</b>  Galați, Str. Reg. 11 Siret nr. 15, bl. E4, ap. 54, Tel/Fax: 0236/436437 GSM 0766765027, saly_apostol@yahoo.com	DA

AXENTE ELENA 1999-46/1	<b>INTEL PROTECT S.R.L.</b>  Braşov, Str. M. Kogălniceanu, nr. 20, bloc 1k, sc. C-D, Tel: 0268/412567, Fax: 0268/477333, GSM: 0722 464314, e-mail:intelprotect@ccibv.ro;	DA
BACIU ANA MARIA 2004-1325	<b>NESTOR NESTOR DICULESCU KINGSTON PETERSEN – CONSILIERE ÎN P.I. S.R.L.</b>  Bucureşti, sector 1, sos. Bucuresti Ploiesti, nr.1A, Bucharest Business Park, corp A, et.4, Mobil: 0722256758, Tel: 021/2011200	DA
BARBU MIRCEA 1994-1042	<b>PERSOANĂ FIZICĂ</b>  Bucureşti, Sos.lancului nr.21, bl.106A, sc.b, ap.73, sect.2, Tel/Fax: 021/6536608, 0724.834.010 e-mail: bmircea@mailbox.ro	DA
BALAN ELENA 2005 - 1382	<b>NOMENIUS S.R.L.</b>  Bucuresti, sector 6, Aleea Dealul Macinului, nr.10, bl. D37, sc.B, ap.17	DA
BĂLAN GHEORGHİȚĂ 1992-1	<b>RODALL-AGENȚIE DE PROPRIETATE INDUSTIALĂ SRL</b>  Bucureşti, Str. Polonă nr. 115, bl. 15, Sc.A,Et.4, ap. 19 sect. 1, Tel: 021/2108342, GSM: 0722 652111, Fax: 021/2105794	DA
BĂLAN VALERIA CORNELIA 1996-49	<b>RODALL-AGENȚIE DE PROPRIETATE INDUSTIRALĂ SRL</b>  Bucureşti, Str. Polonă nr. 115, bl. 15, sc. A, ap. 19 sector 1, Tel: 021/2108342, GSM: 0744 377047, Fax: 021/2105794	DA
BENGA BOGDAN FLORIN 2005-1407	<b>INTELLEXIS SRL</b>  Bucuresti, 030231, bd. Hristo Botev nr.1, etaj 3, camera 37, Tel/fax: 021.3103042, mobil: 0723300147, contact@intellexis.ro bogdanbenga@xnet.ro	DA
BEREA VALENTIN 2006-1495	<b>CABINET INDIVIDUAL P.I. VALENTIN BEREA</b>  Bucuresti, bd. Carol I, nr.51, ap.26, sector 2, Tel: 4088904, Fax: 4088911, mobil: 0721473317, e-mail: valentin.berea@bulboaca.com	DA
BICU CRISTINA MĂDĂLINA 2003-1308	<b>ARIANA AGENTIE DE PROPRIETATE INDUSTRIALA SRL</b>  Bucuresti, sect.4, str. Secuilor nr.2, bl.21, ap.10 TeL: 0724260277, bicucristina2000@yahoo.com office@inregistrare-marci.ro, tel/fax: 021/ 2118746	DA
BLAG IOANA 1994-1039	<b>CABINET PROPRIETATE INDUSTRIALA BLAG IOANA</b>  Câmpia Turzii, str. Muresului nr.6, bl. J2, ap.17, cod 405100, Tel: 0264/366663, 0264/366399, mobil: 0743433507, ioanablag@yahoo.com	DA

BORLAN T. RADU 2000-1161	<b>PATENTMARK S.R.L.</b>  București str. Dr. N. Turnescu nr. 2, sector 5, Tel: 021/3121669, Fax: 021/2233963, e-mail:stema@pcnet.ro	DA
BOZIOREANU MARIUS ADRIAN 2000-1165	<b>CONS INTEL BMA CABINET CONSULTANȚĂ</b>  Buzău, Cart. Dorobanti 2, bl.D2, et.1, ap.5 CP 8, OP1, Mobil : 0745086588, Fax : 0238/719619, marius-bozio@yahoo.com	DA
BOZOCEA GINA VIOLETA 2003- 1222	<b>ARIANA S.R.L.</b>  Brasov, str.M.Kogalniceanu nr.17, bl.C4, et.7, biroul 22, 0723204268 , tel/fax : 0268/315046, office@inregistrare-marci.ro	DA
BRAN LAURA GABRIELA 2004 - 1336	<b>BRANDYNAMICS AGENTIE DE PROPRIETATE INDUSTRIALA S.R.L.</b>  Cluj Napoca, str. Inocentiu Micu Klein, nr.8 Tel/fax: 0364/102070, 0744143965, laura.bran@brandynamics.ro	DA
BROJBOIU DUMITRU ADRIAN FLORINEL 1995-1067	<b>BIROU DE PROPRIETATE INDUSTRIALA</b>  B-dul Republicii bl 212, sc.D, ap.16, Pitești, jud. Arges, tel/fax 0348 /412529, GSM 0745143095 e-mail:adrian_brojboiu@yahoo.com	DA
BUCĂȚARU RODICA FILICA 1993-14	<b>ROMINVENT S.A.</b>  București, Str. Ermil Pangratti nr. 35, et.1, sect.1 Tel: 021/2312515, Fax: 021/2312550 e-mail: office@rominvent.ro	DA
BURBEA MILESCU IULIA ADRIANA 2005-1379	<b>CABINET INDIVIDUAL PROPRIETATE INDUSTRIALA IULIA BURBEA</b>  Bucuresti, sector 1, str. Stirbei Voda nr.105, bl.24B, ap.4, tel: 0726375412, iuliad_bis@yahoo.com	DA
BURȚILĂ IOAN 1993-1022	<b>MILENIUL 3 Agenție de Proprietate Industrială S.R.L.</b>  Pascani, Str. Moldovei nr. 10, bloc Crinul, sc. A, Ap. 28, Tel/Fax: 0232/719190; GSM: 0740 820582	DA
BUZLEA ELISABETA 1993-25	<b>INTELECT S.R.L.</b>  Oradea, B-dul Dacia nr. 48, Bl. D10, Ap.3, OP 9- CP128, Tel 0259/453847, Fax:0259/268094 GSM: 0745 040831, e-mail: info@intelect.ro	DA
BUZLEA MIRCEA VALENTIN 2003- 1234	<b>INTELECT S.R.L.</b>  Oradea, B-dul Dacia nr. 48, Bl. D10, Ap.3, OP9-CP128, Tel 0259/453847, Fax:0259/268094 e-mail: info@intelect.ro	DA
BUZLEA NARCISA FLORICICA 2003- 1235	<b>INTELECT S.R.L.</b>  Oradea, B-dul Dacia nr. 48, Bl. D10, Ap.3, OP9-CP128, Tel 0259/453847, Fax:0259/268094 e-mail: info@intelect.ro	DA

CĂMPEAN GHEORGHE-GEORGEL 1996-1087	<b>CABINET INDIVIDUAL CAMPEAN GHEORGHE GEORGEL</b>  Campina, str. Dr. Constantin Istrati nr.52, bl.3, ap.5, Tel: 0244/335207, mobil: 0729902117, e-mail: george_campean@yahoo.com	DA
CAMPEANU IOANA AURA 2005-1409	<b>SD PETOSEVIC ROMANIA SRL</b>  București, Calea Victoriei nr.100, sc.1, ap.20, biroul 1, Tel: 021/3057996, Fax: 021/3145481, e-mail: acampeanu@petosevic.com, Mobil: 0723522698	DA
CECIU GABRIELA 1994-1045	<b>CABINET "CECIU GABRIELA" CONSULTANȚĂ ÎN DOMENIUL PROPRIETĂȚII INTELLECTUALE</b>  300024 Timișoara, Str. Narciselor, nr. 6, sc. A, ap. 110, jud. Timis, Tel/Fax: 0256/494846; GSM: 0745 388 039, e-mail: gabrielaceciu@hotmail.com	DA
CICEO PATRICIA DIANA 2005-1412	<b>DICONSULT – Cabinet consiliere in domeniul proprietatii industriale</b>  Cluj Napoca, str. Paring nr.35, sc.1, ap.23, Tel: 0264/565885, mobil: 0724323761, patricia.ciceo@terapia.ro	DA
CIRSTEA CRISTINA 2004-1346	<b>ARIANA BRAND EXPERT SRL</b>  Craiova, calea Severinului, bl.11, sc.1, ap.1, jud. Dolj, 0726718638, c_cirstea@yahoo.com, cristina_cirstea@inregistrare-marci.ro	DA
CIUDA-BERIVOE ANCA 1996-41	<b>INTELLECTUAL PROPERTY OFFICE SRL</b>  București, Str. Alexandru Moruzzi nr. 6, bl. B6, sc. 2, et. 8, ap. 62, sector 3; Tel/Fax: 021/3262388, GSM : 0745 094241, ipo@b.astral.ro	DA
CIUPAN CORNEL 2003-1310	<b>CABINET DE PROPRIETATE INDUSTRIALĂ CIUPAN CORNEL</b>  Cluj Napoca, Str. Mestecenilor nr.6, bl. 9E, ap.2, Tel: 0264/524425; 0264/415051, Fax: 0264/415054, e-mail: cornel.ciupan@muri.utcluj.ro	DA
COCOLOI OANA 2003- 1263	<b>CABINET OANA COCOLOI</b>  București, Drumul Taberei nr.120, bl. OD1, sc.5, ap. 189, sector 6, Tel : 021/7450757, GSM : 0730557744, e-mail : oana_cocoloi@yahoo.com	DA
COJOCNEAN MARIA RODICA 2003- 1241	<b>INTELMMI CONSULT SRL</b>  Tg. Mures, str. Sârguinței nr.39, ap.12, cod poștal 540543, Tel/fax: 0365 401839, mobil: 0745303867, cojocnean_maria@yahoo.com	DA
COMĂNESCU NADIA VASILICA 2003- 1242	<b>PFIZER ROMANIA SRL</b>  Bucuresti, Splaiul Independentei nr.179, sector 5, cod 050099, Tel: 021/2072800, Fax: 021/2072801, nadia.comanescu@pfizer.com	NU



CONSTANDA CECILIA MĂDĂLINA 2003-1304	<b>ARIANA AGENTIE DE PROPRIETATE INDUSTRIALA SRL</b>  Bucuresti, sect.4, str. Secuilor nr.2, bl.21, ap.10 e-mail: m.constanda@k.ro, office@inregistrare-marci.ro, tel/fax: 0268/315046	DA
CONSTANTIN ADRIAN GEORGE 1999-1148	<b>CABINET ENPORA S.R.L.</b>  București, str. George Calinescu nr.52A, ap.1, 011694, Tel: 021 2300990; 031 1001634, Fax: 021 2302311; 031 1007927, pop@patents.ro	DA
COSTINESCU PETRU 1998-1125	<b>PETRU COSTINESCU-DICOSTI</b>  București, Str. Vioarele nr. 30, bl. 20A, ap. 23, sector 4, OP 44 – CP5, Tel : 021/3303162, Fax : 021/330473 e-mail : dicosti@rdslink.ro	DA
COȘESCU CAMELIA 1999-46/2	<b>M.D.P. RIGHTS AGENCY SRL</b>  Brasov, str. Lunga nr.270, cod postal 500450, Tel: 0268/440100, 440313; Fax: 0268/440221, Mobil: 0744355100, e-mail: office@mdp-rights-agency.ro www.mdp-rights-agency.ro	DA
CSAPO MARTINESCU ERNEST 1995-1072	<b>ROMBAT SA</b>  Bistrița, Drumul Cetatii nr.6 Tel. 0263/234011, Fax :0263/234010, e-mail: erni@rombat.ro	NU
CSOMOS LILIANA – MARIA 1999-1144	<b>EUROPHARM S. A.</b>  Brașov, Str. Poienelor, nr. 5, Tel: 0268/310007, Fax:0268/314026, e-mail: liliana.csomos@gsk.com	NU
DANCIU IOAN 2004 - 1373	<b>NOWAPATENT SRL</b>  Medias, str. Lotru, nr.4, bl.92, ap.1 Tel : 0269/841373 ; 833273 GSM : 0744556074 Fax : 0269/833273, e-mail : nowapatent@birotec.ro, office@nowapatent.ro	DA
DONȚU OVIDIU-LIVIU 2000-1171	<b>DONEXPERT SRL</b>  Suceava, str. George Enescu nr.34, bl.D72, sc.A, ap.5, ovidon@ccisv.ro, Tel: o230.215004, 0742108100	DA
DRAGULIN IOANA 2005-1385	<b>ROMINVENT S.A.</b>  București, Str. Ermil Pangratti nr. 35, et.1, sector 1, Tel: 021/2312515, 2312541, Fax: 021/2312550, 2312454, e-mail: office@rominvent.ro	DA
DUMITRESCU ARTEMIS SORINA 2003- 1250	<b>ROMINVENT S.A.</b>  București, Str. Ermil Pangratti nr. 35, et.1, sect.1 Tel: 021/2312515, Fax: 021/2312550 e-mail:artemisb@rominvent.ro	DA

DUMITRESCU OANA IRINA 2005 - 1434	<b>INNOVIS INTELLECTUAL PROPERTY</b>  Bucuresti, Calea Rahovei nr.217, bl.12, ap.60, Mobil: 0741572398, e-mail: office@innovis.ro	DA
ENE MARILENA 2003- 1253	<b>DRINCEANU, ENE &amp; ASOCIATII – CONSILIERI IN PROPRIETATE INDUSTRIALA SRL</b>  Bucuresti, str. Dr. Nicolae D.Staicovici nr.14, sector 5, Tel: 0722558957, fax: 021.2300175, marilena.ene@enepartners.ro	DA
ENE SILVIA 2000-1159	<b>CABINET M. OPROIU – CONSILIERE ÎN PROPRIETATE INTELLECTUALĂ</b>  București, Str. Popa Savu, nr. 42, parter, sector 1. Tel : 021/2602833, 021/2602834, Fax : 021/2602835, 021/2602836, CP : 2-229, e-mail : office@oproiu.ro	DA
ENESCU LUCIAN 1992-7	<b>ROMINVENT S.A.</b>  București, Str. Ermil Pangratti nr. 35,et.1, sector1, Tel: 021/2312515, 2312541, Fax: 021/2312550, 2312454, e-mail: office@rominvent.ro	DA
ENESCU MIRUNA 2003- 1254	<b>ROMINVENT S.A.</b>  București, Str. Ermil Pangratti nr. 35, et.1, sect.1 Tel: 021/2312515, Fax: 021/2312550 e-mail : menescu@rominvent.ro	DA
FAIGHENOV MARIOARA 1995-1063	<b>AGENȚIE DE PROPRIETATE INTELLECTUALĂ ȘI TRANSFER DE TEHNOLOGIE-AGPITT-SRL</b>  București, B-dul Libertății nr. 12, bl.113, sc.2, et.3, ap.28, sector 4; CP 42-106, Tel: 021/3177693; Fax : 021/3177584 ; GSM : 0744 293552 ; 0724539752 e-mail :faighenov@xnet.ro; office@agpitt.ro	DA
FÂNTÂNĂ RAUL-SORIN 1994-23	<b>FÂNTÂNĂ RAUL SORIN &amp; ASOCIAȚII SRL</b>  Brașov, str. Barbu Lăutaru nr.19 Punct lucru: Brașov, str. Toamnei 15, ap.9, Tel/fax: 0268531988, office@inventii-marci.ro, www.inventii-marci.ro	DA
FIERĂSCU COSMINA- CATRINEL 1996-42	<b>ROMINVENT S.A.</b>  București, Str. Ermil Pangratti nr. 35, et.1, sect.1 Tel: 021/2312515, Fax: 021/2312550 e-mail: office@rominvent.ro	DA
FLOREA ILEANA MARIA 2003-1258	<b>ROMINVENT S.A.</b>  București, Str. Ermil Pangratti nr. 35, et.1, sect.1 Tel: 021/2312515, Fax: 021/2312550 e-mail: iflorea@rominvent.ro	DA

FRISCH CRINA NICOLETA 2000-1172	<b>FRISCH &amp; PARTNERS SRL</b>  Bucuresti, str. Thomas Mazaryk, nr.1, sc.B, ap.9, sector 2, 020983, tel: 310.11.65, fax: 313.01.30, Mobil: 0722212480, office@frisch.ro, crina.frisch@frisch.ro	DA
FUCIU ANIȘOARA 2003-1259	<b>CABINET ANI FUCIU SRL</b>  Com.Snagov, Bloc P53, sc.A, ap.1, jud.Ifov, Tel: 021/3106399, Fax: 021/3106398, GSM: 0744370196, e-mail: ani.fuciu@consilier-marci.ro	DA
FULEA MARIA 1995-1076	<b>EURORESSOURCES SRL</b>  Medias, str. Ion Creangă, nr.4, ap.6, Tel: 0269/843504, Fax: 0269/824812	DA
GAVRIL NICULINA 2001-1211	<b>CABINET N. D. GAVRIL S.R.L.</b>  București, Str. Ștefan Negulescu nr. 6A, sector 1, 011651 Tel./fax: 021/2302882 , GSM: 0722983520, 0723 383 758, e-mail : cabinetgavril@yahoo.com, gavrilnin@yahoo.com	DA
GAVRILIU ANA-CORINA 1993-1031	<b>BIOTEHNOS S.A.</b>  Otopeni, Str. Gorunului nr.3-5, Tel: 031.7102402, 0317102383, Fax: 031.7102400, GSM : 0723302092, corinagav@hotmail.com	NU
GÂNSCA AURELIAN TUDOR 2003-1221	<b>RAMCONSULTING SRL</b>  Cluj Napoca, Str. Augustin Buneanr.28, fax.0364/401528 tel. mobil 0722-229696 e-mail ramcluj@yahoo.com	DA
GHENU MIHAELA 1993-15	<b>ROMINVENT S.A.</b>  București, Str. Ermil Pangratti nr. 35, et.1, sect.1 Tel: 021/2312515, Fax: 021/2312550 e-mail: office@rominvent.ro	DA
GHEORGHICESCU EUGENIA 1994-1048	<b>ICTCM S.A.</b>  București, Șos. Olteniței nr. 103, sector 4, Tel: 021/3321870 , 3323770/437 , Fax: 021/3320775, 3321870 GSM:0721863338, e-mail: egheorghicescu@yahoo.com	NU
GHIȚĂ CONSTANTIN 1992-13	<b>CONSTANTIN GHIȚĂ OFFICE SRL</b>  Timișoara, Str. Take Ionescu nr. 24-28, sc. B ap. 2 Jud.Timiș, Tel/Fax: 0256/435976, GSM: 0744 162462, e-mail: ghita@mail.dnttm.ro	DA
GLADCOV PETRE 1999-1135	<b>GLADCOV PROINVENT</b>  Bucuresti, str. Mizil nr.7, bl.G19, ap.35, Tel: 6307728, petregladcov@yahoo.com	DA

HARSANY ALEXANDRU 2003-1251	<b>NESTOR NESTOR DICULESCU KINGSTON PETERSEN – CONSILIERE IN P.I. S.R.L.</b>  București, sector 1, sos. Bucuresti Ploiesti, nr.1A, Bucharest Business Park, corp A, et.1, camerele 9 si 10, Tel : 021/2011200, Fax : 021/2011210, GSM : 0722203934	DA
HĂISAN MARIA 2000-1202	<b>GRUPUL INDUSTRIAL ELECTROCONTACT SA</b>  Botoșani, Calea Națională nr.6, Tel: 0231/517172/110, Fax: 0231/ 513710, maria.haisan@electrocontact.ro	NU
IACOBINI ANCA SVETLANA 2003- 1262	<b>IACOBINI&amp;CO, CONSILIERI IN DREPTUL DE PROPRIETATE INDUSTRIALA SRL</b>  Bucuresti, Calea Mosilor, nr.258, bl. 4bis, ap.22, sector 2, Tel : 021/2104690 ; Fax : 021/2104793 E-mail : asimri@yahoo.com	DA
IACOBINI MIHNEA RĂZVAN 2003- 1261	<b>IACOBINI&amp;CO, CONSILIERI IN DREPTUL DE PROPRIETATE INDUSTRIALA SRL</b>  București, Calea Mosilor, nr.258, bl. 4bis, ap.22, sector 2, Tel : 021/2104690 ; Fax : 021/2104793 E-mail : asimri@yahoo.com	DA
IOACĂRĂ VALENTIN 1999-50	<b>ROVALCONS SRL -AGENȚIE DE PROPRIETATE INTELECTUALĂ</b>  Câmpina, Str. Orizontului, nr.1, bl. R10, ap.27, Jud. Prahova, Tel/Fax: 0244/371390; GSM : 0722 540580 e-mail: rovalcons@xnet.ro	DA
IOANITESCUL TRAIAN 1994-1053	<b>CABINET INDIVIDUAL IOANIȚESCU TRAIAN</b>  București, Bd. Timișoara nr.49, Bl Cc6, ap.27, sector 6, Tel: 021/4402510	DA
ION DAN ADRIAN 2003-1260	<b>CABINET PROPRIETATE INDUSTRIALA – IONDA</b>  Bucuresti, 010577, Calea Dorobantilor nr.126-130, bl.8, ap.50, Tel/fax: 021/2316549, Mobil: 0722687982 e-mail: ionda@rdsmail.ro	DA
ION RODICA-COCUȚA 1993-1032	<b>CABINET DE PROPRIETATE INDUSTRIALĂ “BIONPI”</b>  București, 010577, Calea Dorobanților 126-130 Bl. 8, et. 9 Ap. 50 sector 1, cod 010577, Tel/Fax: 021/2316549, 031/8054616 GSM: 0723 187944, 0746184697 e-mail: bionpi@rdsmail.ro, bionpi@hotmail.com	DA
ISTRATE ȘTEFAN 2000-1175	<b>SOLO INVENT S.R.L.</b>  București, Calea 13 Septembrie, nr. 104, bl. 48, ap. 8, sector 5, Tel/Fax: 021/4511497, GSM: 0744 313 229, solo_invent@yahoo.com	DA
ITU TEODORA 2003-1268	<b>CONINFO S.R.L.</b>  Târgu Mures, str. Lacrimioarea nr.9, Tel:0265/210138, Fax: 0265/210109, Mobil: 0729618641 e-mail: teodora@coninfo.ro, office@coninfo.ro	DA

IVANCA GAVRIL 2004-1357	<b>CABINET PROPRIETATE INDUSTRIALA ARINOVA</b>  Arad, 310151, str. Coriolan Petreanu, nr.28, Tel/fax: 0257/255842, mobil: 0744246562, info@arinova.ro	DA
IVANCA MARIA ELISAVETA 1993-1033	<b>AGENȚIA DE PROPRIETATE INDUSTRIALĂ "LABIRINT"</b>  Arad, Str. Coriolan Petreanu nr. 28, Tel/Fax: 0257/255842, GSM: 0722 458129 e-mail: info@labirint.ro	DA
IVĂNESCU GABRIEL DAN 1996-1091	<b>CABINET INDIVIDUAL- IVANESCU GABRIEL DAN</b>  Brașov, Str. Al. I. Cuza nr. 58 ap. 7, Tel/fax:0268/471650, GSM: 0722 248415, e-mail: d.ivanescu@xnet.ro	DA
KLEININGER TOMA 2005-1423	<b>I.P. NEW MARK COMPANY S.R.L.</b>  Bucuresti, sector 3, bd. Mircea Voda, nr.37, bl. M29, sc.C, ap.83	DA
LARION ELISABETA- SONIA 1992-9	<b>ROMINVENT S.A.</b>  București, Str. Ermil Pangratti nr. 35, et.1, sect.1 Tel: 021/2312515, Fax: 021/2312550 e-mail: office@rominvent.ro	DA
LAZĂR ELENA 1997-28	<b>CABINET DE PROPRIETATE INDUSTRIALĂ</b>  Buzău, Str.Unirii, Bl.16C,Et.3, Ap. 12, cod 120013, OP 1, CP 52, Tel./Fax: 0238 724262 GSM: 0723 328633, cpielena@recomplast.com	DA
LORENTĂ ALEXANDRU 1992-6	<b>INVENTA – AGENTIE DE PROPRIETATE INTELECTUALA S.R.L.</b>  București, Bdul Corneliu Coposu, nr. 7, bl. 104, sc.2, etaj 1, ap.31, sector 3, Tel : 021/3200285, Tel/Fax :021/3228325, inventa@mark-patent.ro	DA
LUCĂCEL MIHAIELA 2003- 1288	<b>FARMEC SA</b>  Cluj Napoca,Str. Henri Barbusse nr.16,Tel :0264/433193, Fax : 0264/432543, GSM : 0745347813, e-mail : miha.cj@personal.ro	NU
MACAMETE ELENA 1992-1003	<b>ICPE CA</b>  București, Splaiul Unirii 313, sect. 3 Tel: 021/3467231, mobil: 0723642756, Imacamete@icpe-ca.ro	NU
MARINESCU RUXANDRA 2003-1271	<b>PATENTMARK S.R.L.</b>  București, Str. Dr. N. Turnescu nr. 2, sector 5, Tel/fax 021/3121669, Fax: 021/2233963, e-mail: stema@pcnet.ro , 0722626875	DA

MIHAI LUCIAN 2001-1209	<b>LINKLATERS MICULIȚI ȘI ASOCIATII S.C.P.A.</b>  București, Str. Nicolae Iorga, nr. 8, sector 1 Tel : 021/3071500, Fax : 021/3071555 e-mail: lucian.mihai@linklaters.com, lucian.mihai@drept.unibuc.ro	DA
MIHUT IONEL OVIDIU 2004 - 1365	<b>BOSTINA SI ASOCIATII – INDUSTRIAL PROPERTY SRL</b>  Bucuresti, sector 1, str. Aleea Alexandru , nr20A, camera 2, Tel/ fax: 021/3194466, Mobil: 0722294830, ovidiu.mihut@bostinalawyers.eu	DA
MILCEV GABRIELA 2003- 1230	<b>ALLEGRA CONSULTING SRL</b>  București, Aleea Huedin nr.1, bl.5, sc.1, ap.5, sector4, GSM: 0722249961, Tel/Fax: 021/3231384 e-mail: gabriela.milcev@allegra.ro; www.allegra.ro	DA
MINCA DENIS ANTOANETA 2006- 1519	<b>HAHUI, MINCA SI ASOCIATII SRL</b>  Bucuresti, str. Ghiocei nr.12, sector 2, tel: 021.3189619, fax: 021.3109189, e-mail: dns_minca@yahoo.com	DA
MÎNDRU MIHAELA 2003-1257	<b>CABINET INDIVIDUAL MÎNDRU MIHAELA</b>  București, Str. Grigore Alexandrescu nr.1, bl.D7, ap.4, sector1, Fax: 021/2230342 GSM: 0722601120 e-mail: florea@gide.com	DA
MOHONEA CRISTIAN 1997-62	<b>PATENTMARK S.R.L.</b>  București, Str. Dr. N. Turnescu nr. 2, sector 5, Tel/fax 021/3121669, , Fax: 021/2233963, e-mail: stema@pcnet.ro	DA
MOHONEA LILIANA 1997-61	<b>PATENTMARK S.R.L.</b>  București, Str. Dr. N. Turnescu nr. 2, sector 5, Tel/fax 021/3121669, Fax: 021/2233963, e-mail: stema@pcnet.ro	DA
MUȘATESCU ANDRA OANA 2000-1181	<b>ANDRA MUSATESCU CABINET DE PROPRIETATE INDUSTRIALA</b>  București, Str. Drumul Taberei nr. 71, Bl. TD 42, sc. 1, et. 4, ap. 28, sector 6 GSM : 0722 879810 ; e-mail : amusatescu@dnt.ro	DA
NEACSU CARMEN AUGUSTINA 2000- 1186	<b>CABINET INDIVIDUAL NEACSU CARMEN AUGUSTINA</b>  Baia Mare, str. Marasesti, bl.20, ap.35, tel: 0727318168, e-mail: carmen@bic.cdimm.org	DA
NEAGU CATALIN 2005 - 1458	<b>CABINET INDIVIDUAL PROPRIETATE INDUSTRIALA CATALIN NEAGU</b>  Iasi, str. Tutea Petre nr.5, bl.909, tr.1, ap.11, Cod postal: 700730, Tel: 0232/276000, Fax: 0232/405425, 0232/211843, Mobil: 0744514264, e-mail: catalin.neagu@proprietateindustriala.ro	DA

NEGOMIREANU LIVIA 1999-1140	<b>CABINET INDIVIDUAL NEGOMIREANU LIVIA</b>  Bucuresti, Sos. Nicolae Titulescu nr.94, bl.14A, ap.127,sect.1, Tel: 0314214598, GSM: 0722444719, cabinetnegomireanu@airbites.ro	DA
NICOLAESCU DANIELLA- OLGA 1992-1006	<b>ROMINVENT S.A.</b>  București, Str. Ermil Pangratti nr. 35, et.1, sect.1 Tel: 021/2312515, Fax: 021/2312550 e-mail: office@rominvent.ro	DA
NICOLAE IOAN 1993-22	<b>CABINET INDIVIDUAL "INDEPENDENT PROPRINI AGENT"</b>  București, sector 5, Str. Fabrica de chibrituri nr. 42 Tel/ Fax: 021/3352938, GSM: 0722 610635	DA
NIȚĂ FLORINA 1996-1083	<b>OLTCHIM SA</b>  Râmnicu Vâlcea, Str. Uzinei nr. 1, 240050, jud. Vâlcea Tel: 0250/701200/3225, Fax: 0250/735030 e-mail: oltchim@oltchim.ro	NU
NIȚU ION 2000-1204	<b>CABINET INDIVIDUAL – NITU ION</b>  Constanta, str. Dezrobirii nr.110, bl. IS8, sc.A, ap.1, Tel: 0241/512608, mobil: 0723317298	DA
OLTEANU CAMELIA 2000 - 1189	<b>ROMINVENT S.A.</b>  București, Str. Ermil Pangratti nr. 35,et.1, sector1, Tel: 021/2312515, 2312541, Fax: 021/2312550, 2312454, e-mail: office@rominvent.ro	DA
OPREA MARILENA 2003-1277	<b>SD PETOSEVIC ROMANIA SRL</b>  București, Calea Victoriei nr.100, sc.1, ap.20, biroul 1, Tel: 021/3057996, Fax: 021/3145481, e-mail: moprea@petosevic.com, GSM: 0722259260	DA
OPROIU MARGARETA 1992-8	<b>CABINET M. OPROIU-CONSILIERE ÎN PROPRIETATE INTELECTUALĂ</b>  București, Str. Popa Savu, nr. 42, parter, sector 1, Tel : 021/2602834, 021/2602833, Fax : 021/2602836, 021/2602835, P.O.Box 2-229, e-mail : office@oproiu.ro	DA
OSIESCU TRAIAN 1999-1138	<b>OSTER – SOCIETATE CIVILA PROFESIONALA DE PROPRIETATE INDUSTRIALA</b>  Bucuresti, Str. Batiste nr.35, ap. 23, sector 2, cod 020935, Tel/Fax: 021/3147249 , GSM: 0723.177.236, traianosiescu@xnet.ro	DA
PALKO SORINA-IUSTINA 1999-1150	<b>AEROSTAR S.A.</b>  Str. Condorilor, nr. 9, Bacău Tel : 0234/175 070, Fax : 0234/ 172 023, e-mail : aerostar@aerostar.ro	NU

PANTILIMON MIHAI 2004 - 1337	<b>BRANDYNAMICS AGENTIE DE PROPRIETATE INDUSTRIALA S.R.L.</b>  Piatra Neamt, Aleea Caisilor nr.9, bl.13, ap.17 Tel/fax: 0233/232452, 0364/102070, 0747403927, OP3, CP 19 Piatra Neamt, office@brandynamics.ro	DA
PĂUNEȚ ALEXANDRINA 2003- 1245	<b>GLOBAL CONSULTING S.R.L.</b>  Iasi, spl. Bahlui, nr.29, bl. B5, sc.A, ap.7 Tel: 0726737527	DA
PETRE DINU 2004 - 1367	<b>CUNESCU, BALACIU &amp; ASOCIATII CONSILIERE PROPRIETATE INDUSTRIALA</b>  Bucuresti, sector 3, str. Vulcan Judetu nr.13, Tel: 021/ 3275577, 3276633, 3274400; 0745605151, 0723339939; Fax: 021/ 3274310, dinu.petre@cbalaw.ro	DA
PETREA DANA MARIA 2003- 1223	<b>CABINET M. OPROIU-CONSILIERE ÎN PROPRIETATE INTELECTUALĂ</b>  București, Str. Popa Savu, nr. 42, parter, sector 1, Tel : 021/2602834, 021/2602833, Fax : 021/2602836, 021/2602835, P.O.Box 2-229, e-mail : office@oproiu.ro	DA
PIOARU RALUCA ANDREEA 1999-56	<b>ROMPROSPER SERVIMPEX SRL</b>  București, Șos. Mihai Bravu nr. 294, bl.6,sc.B, ap. 63, sector 3, cod 030319, Tel/Fax: 021/3222857, 021/3207419, fax: 326.20.20 Mobil:0744654128;0744536405, 0724880514 e-mail: office@piva.ro; raluca_pioaru@yahoo.com	DA
POP CĂLIN RADU 1996-50	<b>CABINET ENPORA S.R.L.</b>  București, str. George Calinescu nr.52A, ap.1, 011694, Tel: 021 2300990; 031 1001634, Fax: 021 2302311; 031 1007927, pop@patents.ro	DA
POP MARIA 2004- 1355	<b>CABINET PROPRIETATE INDUSTRIALĂ MARIA POP</b>  București, Intrarea Vasile Paun nr.5, ap.2, sector 5, Tel: 021/ 3159040, Fax: 021/3161888, office@legal-assistance.ro	DA
POP MOTOGNA CLELIA 2004 - 1351	<b>CONSTANTIN GHIȚĂ OFFICE SRL</b>  Timișoara, str. Take Ionescu nr. 24-28 sc. B, ap. 2, Tel/Fax: 0256/435976.; cleliapop@mail.dnttm.ro	DA
POP VIRGINIA DAISY 1992-2	<b>CABINET ENPORA S.R.L.</b>  București, str. George Calinescu nr.52A, ap.1, 011694, Tel: 021 2300990; 031 1001634, Fax: 021 2302311; 031 1007927, pop@patents.ro	DA
POPA CRISTINA 2000-1193	<b>ROMINVENT S.A.</b>  București, Str. Ermil Pangratti nr. 35, et. 1, sect. 1 Tel: 021/2312515, 2312541, Fax: 021/2312550, 2312454,e-mail: office@rominvent.ro	DA



POPESCU ANGELA 1997-1103	<b>CABINET PROPRIETATE INDUSTRIALĂ POPESCU ANGELA</b>  București, str. Complexului nr.10, bl.40, ap.14, Tel :021/3243756, tel : 0318.04.68.81 GSM : 0723051279, angela_intelect@yahoo.com	DA
POPESCU CODRUTA OCTAVIA 2004 - 1326	<b>ARIANA AGENȚIE DE PROPRIETATE INDUSTRIALĂ SRL</b>  Timisoara, Calea Aradului, nr.33, ap.7 Tel: 0722538766, c_popescu2000@yahoo.com	DA
POPESCU LAURENTIU HOREA 2004-1354	<b>V&amp;f IP CONSULTING SRL</b>  Bucuresti, Bd Camil Ressu, nr.27, bl.N1, ap.214, Tel: 021/3140200, Fax: 021/3140290, Mobil: 0744487223, popescul@vf.ro	DA
POPESCU LIVIA 2004-1312	<b>CABINET POPESCU LIVIA</b>  Bucuresti, bd. Camil Ressu 27, bl.N1, ap.188 Tel: 021/3481010, liviap25@yahoo.com	DA
POPESCU MAGDALENA DANIELA 2005-1466	<b>SOCIATATE CIVILA PROFESIONALA LEGAL2M</b>  Bucuresti, bd. Carol I, nr.50, sc.1, ap.9, mobil: 0728839880, fax: 021.3154462, magda.popescu@legal2m.com	DA
POPESCU RADU-ROMEO 2001-1207	<b>CABINET POPESCU RADU ROMEO</b>  București, Bd. Corneliu Coposu nr. 3,bl.101,sc.3,et.4, ap.50, sector 3, GSM : 0721753049, e-mail : romeoradu.popescu@rdslink.ro	DA
PUȘCAȘ NICOLAE IOSIF 2005- 1377	<b>CABINET PROPRIETATE INDUSTRIALĂ PUȘCAȘ NICOLAE IOSIF</b>  București, str. Secerișului nr.25, sector 4, Tel/Fax : 021/ 332.73.88, Mobil: 0722.878.946	DA
PUȘCAȘU DAN 1994-1056	<b>LOYAL PARTNERS – AGENȚIE DE PROPRIETATE INTELECTUALĂ SRL</b>  Galati, Str. Portului nr.23, Parcul De Soft, cam.307, cod 800025, Tel/Fax: 0236/464847, tel/fax: 0236/407032, GSM: 0722 744241, office@loyalpartners.ro www.loyalpartners.ro	DA
RADU DANIELA 2003-1240	<b>CONSINVENT S.R.L.</b>  Buzau, b-dul Unirii, bl.35B, ap.2, mobil : 0745452268 E-mail: consinvent@yahoo.com	DA
RASKAI MARIA MAGDALENA 1993-28	<b>RASKAI M M BREVMARC CONSULT S.R.L.</b>  Dej, Str. Unirii, nr.3,BL.d8, ap.7, judetul Cluj, 405200, Tel/Fax: 0264/211847, GSM: 0742084050, raskaimm@yahoo.com	DA

RAȚĂ ANDREI VLAD 2005 - 1381	<b>RATZĂ ȘI RATZĂ SRL</b>  București, B-dul A.I. Cuza Nr. 52-54, Sect.1 Tel :021/2601348, Fax : 021/2601349 email : office@ratza-ratza.com, avr@ratza-ratza.com	DA
RĂDULESCU MIOARA 1996-47	<b>INVENTA - AGENTIE DE PROPRIETATE INTELECTUALA S.R.L.</b>  București, Bdul Corneliu Coposu, nr. 7, bl. 104, sc.2, etaj 1, ap.31, sector 3, Tel : 021/3200285, Tel/Fax : 021/3228325, inventa@mark-patent.ro	DA
RAȚĂ GRIGORE 1992-3	<b>RATZA SI RATZA SRL</b>  București, B-dul A.I. Cuza Nr. 52-54, Sect.1 Tel :021/2601348, Fax : 021/2601349 email : office@ratza-ratza.com, gregory@ratza-ratza.com	DA
ROBU MARICICA 1999-1133	<b>SC MITTAL STEEL ROMAN SA</b>  Roman, Str.Ștefan cel Mare,nr.15, parter, sc.A, cod 611038, Tel: 0233/701403, 0233/701223, Fax: 0233/748405, 0233/748465 maricica.robust@mittalsteel.com	NU
ROMAN IOAN 1999-1152	<b>IAR S.A. GHIMBAV</b>  Brașov, Str. Aeroportului nr. 1, Tel: 0268/475269/1076, Fax: 0268/475287, Mobil :0745145535, e-mail: ioanry@yahoo.com	NU
ROȘ VIOREL 2006-1485	<b>CABINET INDIVIDUAL ROȘ VIOREL</b>  Bucuresti, bd.Unirii nr.66, bl.K3, ap.7, Mobil: 0722560675, fax: 3208044, e-mail: viorelros@asdpi.ro	DA
RUTA FULGER LAURENTIU 2005 - 1470	<b>CABINET DE PROPRIETATE INDUSTRIALA RUTA FULGER LAURENTIU</b>  Cluj Napoca, bd. 21 decembrie, nr.40, ap.4, Mobil: 0747892450, ruta_laurentiu@yahoo.com	DA
SAVU MARIANA 2004-1342	<b>CABINET DE PROPRIETATE INDUSTRIALA SAVU MARIANA</b>  Bucuresti, str. Paul Greceanu nr.9, bl.20A, ap.26, Tel/ Fax: 021.2120651, mobil: 0722783660, liliana.savu@credidam.ro	DA
SECĂREANU DOINA MARIA 2003-1286	<b>INVENTA - AGENTIE DE PROPRIETATE INTELECTUALA S.R.L.</b>  București, Bdul Corneliu Coposu, nr. 7, bl. 104, sc.2, etaj 1, ap.31, sector 3, Tel : 021/3200285, Tel/Fax : 021/3228325, e-mail : inventa@mark-patent.ro	DA
SOARE LILIANA 1999-060	<b>INVENTA - AGENTIE DE PROPRIETATE INTELECTUALA S.R.L.</b>  București, Bdul Corneliu Coposu, nr. 7, bl. 104, sc. 2, etaj 1, ap. 31, sector 3, Tel: 021/3200285, Fax: 021/3228325, inventa@mark-patent.ro	DA

SPRÂNCEANU NICOLAE 1996-1097	<b>“SPRÂNCEANU NICOLAE” AGENȚIE DE CONSULTANȚĂ ÎN PROPRIETATE INTELECTUALĂ ȘI TRANSFER DE TEHNOLOGIE</b>  Drobeta Turnu Severin Str. Gheorghe Ionescu Sisești nr. 96, bl.E2, sc.1, ap.8, Tel/Fax: 0252/311690; GSM:0721 796318 e-mail: NicolaeSprinceanu@yahoo.com	DA
STANCIU ADELINA 1994-14	<b>HARCOV A.P.I. SRL</b>  Sfântu Gheorghe, Jud Covasna Str. Nicolae Iorga nr. 61 bl. 10 E sc. B. ap.9 Tel. 0267/ 352 267, Mobil:0744435291, stanciu@planet.ro, propind@mail.asimcov.ro	DA
STANCIU ION 1994-1058	<b>S.N.P. PETROM S.A.-SUCURSALA I.C.P.T. CAMPINA</b>  Jud. Prahova, Cămpina 105600, B-dul Culturii nr. 29, Tel:0244/549944, Fax: 0244/549682, ion.stanciu@petrom.com	NU
STĂNCESCU ALIN CRISTIAN 2003-1278	<b>LEGAL BRAND S.R.L.</b>  București, Str. Nicolae Licăreț nr.1, bl.33, sc.C, ap.107,Tel: 0722607380, legal.brand@easynet.ro	DA
STĂNCESCU ANCA 2000-1194	<b>LEGAL BRAND S.R.L.</b>  București, Str. Nicolae Licăreț nr.1, bl.33, sc.C, ap.107,Tel: 0722674635, legal.brand@easynet.ro	DA
STIOPU NORICA 2003-1280	<b>MOBILENIA SRL</b>  București, Șos. Pantelimon nr.161, sector 2, Tel : 021/2506270 Fax : 021/2507456 e-mail : norica.stiopu@mobilenia.com	NU
STOIAN IOAN 1992-1008	<b>AGENȚIE DE PROPRIETATE INDUSTRIALĂ ȘI TRANSFER TEHNOLOGIC “STOIAN IOAN”</b>  Roman, 611127, B-dul Republicii, bloc 46, sc. C, ap. 35, jud. Neamț, Tel/Fax: 0233/741268, GSM: 0745 643738, istoian@engineer.com	DA
STRECHE GHERGHINA 1997-1116	<b>S.C. PETROM S.A.</b>  Bucuresti, Calea Dorobantilor nr. 239, Sector 1. Telefon: 40 60092; Mob. 0723 55 20 26; Fax: 4060433 e-mail: gherghina.streche@petrom.com	NU
STURZA IOANA 1999-59	<b>CABINET M. OPROIU-CONSILIERE ÎN PROPRIETATE INTELECTUALĂ</b>  București, Str. Popa Savu, nr. 42, parter, sector 1, Tel : 021/ 2602833, 021/2602834, Fax : 021/2602836, 021/2602835, P.O.Box2-229, office@oproiu.ro	DA
STURZA OANA ALINA 2003-1224	<b>CABINET INDIVIDUAL OANA ALINA STURZA</b>  Bucuresti, Intr. Teiul Doamnei, nr.1, bl.19A, ap.39 Mobil: 0741136409, e-mail: alinasturza@gmail.com	DA

SULIMAN MARIA-GABRIELA 1999-1147	<b>AGENȚIA NAȚIONALĂ A MEDICAMENTULUI</b> București, Str. Av. Sănătescu nr. 48 Tel.: 021/2241710/369, Fax: 021/2243497 e-mail: mariasuliman @anm.ro	NU
SZENTE SĂNDOR 1999-48	<b>SZENTE SĂNDOR</b> Odorheiu Secuiesc, str. Victoriei, nr. 41, bl. U6, et.1, ap. 4, județ Harghita, cod poștal 535600, Tel. /fax 0266/219143, e-mail: prooffice@szente.ro	DA
ȘANTA VALENTINA 2003-1227	<b>CABINET INDIVIDUAL VALENTINA ȘANTA</b> Tg.Mures, str. Koos Ferencz nr.21, bl.21, ap.44, Mobil: 0740028967, 0728151499 vsanta@gedeon-richter.ro	DA
ȘOVA DAN-EUGEN 1993-1013	<b>PIDES-CABINET DE PROPRIETATE INDUSTRIALĂ</b> București, Str. Valea Buzăului, nr. 10, bl. G30, ap. 36, sector 3, Tel: 021/3455351 GSM: 0723708632 e-mail: pides2004@yahoo.com	DA
ȘOVAR IOAN 1995-32	<b>CABINET DE PROPRIETATE INDUSTRIALĂ S.I. SRL</b> Timișoara, Str. Moise Doboșan nr.110, cod 300600 Tel.0256/475105;GSM: 0722 984909, e-mail: ioan_sovar@yahoo.fr	DA
TAVASZI ZOLTAN 2005-1471	<b>CABINET PROPRIETATE INDUSTRIALA TAVASZI ZOLTAN</b> Bucuresti, Calea Mosilor nr.135, et.7, ap.14, tel: 021.3155969, fax: 021.3155969, tavaszi.zoltan@gmail.com	DA
TĂRĂBÎC LUCIAN 2000-1195	<b>LUTARIS INTELPROT S.R.L.</b> Timisoara, 300426, str. Ana Ipatescu nr.45, Tel/Fax: 0256/489301, Mobil: 0742143718, 0723319154, e-mail: qualitarium@qualitarium.ro	DA
TĂTARU DOINA 1995-19	<b>PERSOANĂ FIZICĂ</b> Piatra Neamț, Str. Apele Minerale nr. 4, Tel: 0233/223602, e-mail: doina_tataru@msn.com	DA
TEODORESCU MIHAELA 1995-30	<b>ROMINVENT S.A.</b> București, Str. Ermil Pangratti nr. 35, et.1, sect.1 Tel: 021/2312515, Fax: 021/2312550 e-mail: office@rominvent.ro	DA
TEODORU EMANUEL 2004-1322	<b>TEODORU &amp; ASSOCIATES INTELLECTUAL PROPERTY AGENCY</b> Bucuresti, str. Nerva Traian, nr.12, bl. M37, ap.1, Tel: 323.08.38, Fax: 326.39.55, e-mail: emmanuel@teodoru.ro, www.romaniatrademarks.ro	DA

TEODORU VIOLETA 2003-1264	<b>TEODORU &amp; ASSOCIATES INTELLECTUAL PROPERTY AGENCY</b>  Bucuresti, str. Nerva Traian, nr.12, bl. M37, ap.1, Tel: 323.08.38, Fax: 326.39.55, GSM: 0722549219 e-mail: violeta@teodoru.ro, www.romaniatrademarks.ro	DA
TUDOR DANIELA 1999-136	<b>BIOGALENICA PROJECT &amp; CONSULTING SRL</b>  București, Splaiul Unirii nr. 313 , corp H, etaj 1, sect. 3 cod 030138, Tel: 021/3469737, Fax: 021/3469727 GSM: 0749218326, danielatudor2007@yahoo.com	NU
TURTOI RADUCU 2007- 1545	<b>TURTOI INTELLECTUAL PROPERTY FIRM SRL</b>  Bucuresti, Splaiul Independenței nr.3, bl.17, ap.7, sector 5, mobil: 0722390388, tel/fax: 021.3135120, office@turtoi.ro, www.turtoi.ro	DA
ȚOȚU IOAN 2000-1196	<b>N.P.C. S.R.L.</b>  Brasov, str. Alexandru cel Bun, nr.13, bl.E28, ap.7, cod 500025, OP 1 – CP 298, GSM: 0744520357, e-mail: totu@unitbv.ro	DA
ȚULUCA DOINA 1996-48	<b>INVENTA - AGENTIE DE PROPRIETATE INTELLECTUALA S.R.L.</b>  București, Bdul Corneliu Coposu, nr. 7, bl. 104, sc.2, etaj 1, ap.31, sector 3, Tel : 021/3200285, Tel/Fax : 021/3228325, GSM :0744 339649, e-mail : inventa@mark-patent.ro	DA
ȚURCANU CONSTANTIN 1992-10	<b>INVENTA - AGENTIE DE PROPRIETATE INTELLECTUALA S.R.L.</b>  București, Bdul Corneliu Coposu, nr. 7, bl. 104, sc.2, etaj 1, ap.31, sector 3, Tel : 021/3200285, Tel/Fax : 021/3228325,GSM : 0744 324510, e-mail : inventa@mark-patent.ro	DA
UDREA ELENA RODICA 1994-25	<b>OSTER – SOCIETATE CIVILA PROFESIONALA DE PROPRIETATE INDUSTRIALA</b>  Bucuresti, Str. Batiste nr.35, ap. 23, sector 2 Tel/Fax: 021/3147249, 0721254270, traianosiescu@xnet.ro	DA
VASILESCU RALUCA 1995-37	<b>CABINET M. OPROIU-CONSILIERE ÎN PROPRIETATE INTELLECTUALĂ</b>  București, Str. Popa Savu, nr. 42, parter, sector 1, Tel : 021/2602834, 021/2602833, Fax : 021/2602836, 021/2602835, office@oproiu.ro	DA
VĂTAVU LIVIU 2006- 1539	<b>SC ANTIBIOTICE SA</b>  Iasi, str. Valea Lupului nr 1, cod 707410, tel: 0742532882. 0727024582, fax: 0232.211020, e-mail: liviu.vatavu@antibiotice.ro, trademarks@antibiotice.ro	NU

VELCEA MARIAN 1994-26	<b>INVEL – AGENȚIE DE PROPRIETATE INDUSTRIALĂ</b>  București, str. Ion Ghica nr.3, ap.20, Fax: 0311.027.616, GSM: 0723205048, 0788885352, velcea@invel.ro	DA
VELICA ION GABRIEL 2004 - 1370	<b>CABINET VELICA – Agenție de proprietate industrială</b>  Bucuresti, str. Brutus M.I., nr.13, ap.3, cod 050124 Tel/ Fax: 021/3357463, Mobil: 0722645283, www.velica.ro, office@velica.ro	DA
VELICU ANCA 2003- 1275	<b>CABINET ENPORA S.R.L.</b>  București, str. George Calinescu nr.52A, ap.1, 011694, Tel: 021 2300990; 031 1001634, Fax: 021 2302311; 031 1007927, pop@patents.ro	DA
VELȚAN LOREDANA 1999-45	<b>INVENTA - AGENTIE DE PROPRIETATE INTELECTUALA S.R.L.</b>  București, Bdul Corneliu Coposu, nr. 7, bl. 104, sc.2, etaj 1, ap.31, sector 3, Tel : 021/3200285, Tel/Fax :021/3228325,inventa@mark-patent.ro	DA
VIRGILIUS VASILACHE 2003-1228	<b>EDIPLAST S.R.L.</b>  Tg. Mureș, Str. Măgurei nr.25, ap.2, 0744394036 Tel/Fax: 0265/263775,moniadel@artelecom.net	DA
VISALOM MONICA 2004 - 1340	<b>AGENȚIE DE PROPRIETATE INDUSTRIALĂ – APIA SRL</b>  București, Str. Romancierilor nr.5, bl.C14, sc.B Ap.41, sector 6; OP 23 CP 11,Tel./Fax: 021/7783100; e-mail: office@mark-apia.ro, Site: www.mark-apia.ro	DA
VIȘOIU LILIAN CĂTALIN 2003-1246	<b>CABINET DE PROPRIETATE INDUSTRIALĂ “VIȘOIU LILIAN CĂTĂLIN”</b>  București, Str. Alexandru Vlahuta nr.3, bl. M48, sc.A, ap.7, sector 3, Tel/Fax: 021/3207251, GSM: 0744480657,visoiucatalin@yahoo.com,	DA
VLAD CONSTANTIN 2000-1199	<b>VLAD CONSTANTIN</b>  Constanța, Bdul. 1 decembrie 1918 nr. 5, bl.F16, ap.34, Tel/Fax: 0241/625643, GSM: 0722 370300, e-mail: vlad@gmb.ro	DA
VOICU ALEXANDRA 1992-5	<b>CABINET VOICU ALEXANDRA</b>  București, B-dul Magheru, nr. 9, sc. 2, et.9, ap. 89, sector 1, PO BOX 22-246, Tel/Fax: 021/3153684, agv-office@xnet.ro	DA

LISTA NOILOR CONSILIERI ÎN PROPRIETATE INDUSTRIALĂ, MEMBRI AI CAMEREI  
NAȚIONALE A CONSILIERILOR ÎN PROPRIETATE INDUSTRIALĂ DIN ROMÂNIA,  
Publicati in liste in luna martie 2008

Nume și Prenume/ Nr. reg. național	Denumirea societății/ Adresa societății	Societate cu obiect activitate p.i.	Domenii
BĂDĂRĂU ADINA ADRIANA 2006-1494	<b>ROMINVENT S.A.</b> București, Str. Ermil Pangratti nr. 35, et.1, sect.1 Tel: 021/2312515, Fax: 021/2312550 a.badarau@rominvent.ro	DA	Invenții
DOICIU ADRIANA 2005-1431	<b>CABINET INDIVIDUAL ADRIANA DOICIU</b> București, Drumul Taberei nr.76, bl. M39, ap.8, tel: 0722621926, fax: 031.1027304, apazanta@gmail.com	DA	Mărci

LISTA CONSILIERILOR ÎN PROPRIETATE INDUSTRIALĂ, MEMBRI AI CAMEREI NAȚIONALE  
A CONSILIERILOR ÎN PROPRIETATE INDUSTRIALĂ DIN ROMÂNIA,  
Suspendati in luna martie 2008

Nume și Prenume/ Nr. reg. național	Denumirea societății/ Adresa societății	Societate cu obiect de activitate Propr.ind.	Domenii
DUȚULESCU CORINA CARMEN 1993-93	<b>ROMINVENT S.A.</b> București, Str. Ermil Pangratti nr. 35, et.1, sect.1 Tel: 021/2312515, Fax: 021/2312550 e-mail: office@rominvent.ro	DA	Desene Invenții
PAVEL SORIN EDUARD 2003-1273	<b>ROMINVENT S.A.</b> București, Str. Ermil Pangratti nr. 35, et.1, sect.1, Tel: 021/2312515, Fax: 021/2312550 e-mail: office@rominvent.ro	DA	Mărci Invenții
RĂDULESCU MELANIA STELA 1995-36	<b>ROMINVENT S.A.</b> București, Str. Ermil Pangratti nr. 35, et.1, sect.1, Tel: 021/2312515, 2312541, Fax: 021/2312550, 2312454, e-mail: office@rominvent.ro	DA	Mărci Invenții Desene Topografii

**Notă:** Listele privind consilierii în proprietate industrială s-au tipărit conform datelor trimise de Camera Națională a Consilierilor în Proprietate Industrială, din România. Pentru relații suplimentare, vă rugăm să vă adresați doamnei ing. Doina Țuluca.

**ORDIN nr. 03/15.01.2002**

În temeiul art. 6, alin. 3, din HG nr. 573/07.09.1998, și a Deciziei Prim-Ministrului, nr. 45/13.03.1998, Directorul General al Oficiului de Stat pentru Invenții și Mărci emite următorul:

**ORDIN**

Articol unic: Lista centrelor regionale, cuprinzând datele utile și instituțiile gazdă, așa cum sunt prezentate în anexă, se publică în Buletinul Oficial de Proprietate Industrială, împreună cu prezentul Ordin.

Director General

ing. Gábor VARGA



## **CENTRE REGIONALE PENTRU PROMOVAREA PROPRIETĂȚII INDUSTRIALE ÎN ROMÂNIA, ÎNFIINȚATE ÎN TERITORIU CU SPRIJINUL OFICIULUI DE STAT PENTRU INVENȚII ȘI MĂRCI**

**Coordonator al Centrelor regionale de Promovare a Proprietății Industriale din partea OSIM:**

Florin Popa                      tel: (+40-21) 315.19.66, int. 318  
   fax: (+40-21) 312.38.19  
   e-mail: florin.popa@osim.ro  
   tel. mobil: +40 723.330.752

### **BACĂU**

- str. Libertății, nr. 1, cod 600052, județul Bacău,
- tel: 004-0234 570010, int.104
- fax: 004-0234 571070
- mobil: 004-0744538409
- e-mail: camerabc@cciabc.ro; strategie@cciabc.ro; crppi@cciabc.ro
- [www.cciabc.ro/departamente/crppi.php](http://www.cciabc.ro/departamente/crppi.php)
- contact: cons. juridic Silviu MUNTEANU

### **BAIA MARE**

- b-dul Independenței, nr. 4B, Baia Mare, cod 430123, județul MARAMUREȘ
- tel/fax: 004-0262 213753
- e-mail: crpppimm@bic.cdimm.org; sorin@bic.cdimm.org; carmen@bic.cdimm.org
- <http://crpppimm.cdimm.org/>
- contact: ing. Sorin IANCU  
   ing. Carmen NEACSU - director centru

### **BIHOR**

- str. Roman Ciorogariu, nr. 65, ORADEA, cod 410009, CP 211, județul BIHOR
- tel: 004-0259 417807; 004-0359417991; 004-0359417992
- fax: 004-0259 47 0015
- e-mail: secretariat@ccibh.ro
- contact: Mihaela SECARA

### **BISTRIȚA-NĂSĂUD**

- str. Petre Ispirescu, nr. 15 A, Bistrița, cod 420081, județul BISTRIȚA-NĂSĂUD
- mail address: Oficiul Poștal 1, Căsuța Poștală 18, Bistrița 420081, județul Bistrița-Năsăud
- tel. 004-0263 230640; 004-230400; 004-210038
- fax. 004-0263 230640; 004-0263 210039
- e-mail: office@ccibn.ro sau relatii@ccibn.ro
- [www.cciabn.ro](http://www.cciabn.ro)
- contact: ing. Daniel Cristian BĂLAN - tel: 004-0788569243

### **BRĂILA**

- str. Pensionatului, nr. 3, C.P. 6-42, Brăila, cod 810245, județul BRĂILA
- tel/fax: 004-0239 613716; 004-0239 613172; 004-0239 614324
- tel: 004-0239 612388
- e-mail: cciabr@brx.ssibr.ro
- contact: ing. Angela SPIRIDON

### **BRAȘOV**

- adresa de vizitare și consultanță: Colina Universității, corp I
- mail address: Brașov, cod 500500, județul BRAȘOV, O.P.1, C.P. 298
- tel: 004-0268 412921/196
- fax: 004-0268 472241
- e-mail: totu@unitbv.ro
- www.ctib.ro
- director centru: ing. Ioan Țoțu
- contact: cons. juridic Simona HRIȚCU

### **CONSTANȚA**

- b-dul Alexandru Lăpușneanu, nr.185 A, județul CONSTANȚA
- tel: 004-0241-618475; 004-0241 613907; 004-0241 619854;
- fax: 004-0241-619454
- e-mail: barothi@ccina.ro
- www.ccina.ro
- contact: ing. Adriana BAROTHI

### **COVASNA**

- Sediul ASIMCOV, str. Martinovics, nr. 2, Sfântu Gheorghe, cod 520009, județul COVASNA, O.P.1, C.P. 167
- tel/fax: 004-0267 318152
- e-mail: stanciu@planet.ro
- contact: ing. Adelina STANCIU - telefon: 004-0744435291

### **CRAIOVA**

- str. Libertății, nr. 19, corp Administrativ Universitate, camera 208-209, Craiova, cod 200583, județul DOLJ
- mail address: CP. 609, Oficiul Poștal 6 (OP 6), Craiova
- tel/fax: 004-0251 534880
- e-mail: inventii@administrativ.ucv.ro, ghmanolea@em.ucv.ro sau gmanolea@gmail.com
- www.central.ucv.ro/newwebpg/ciitt/CRPPI.htm sau <http://em.ucv.ro/cercetare/ciitt>
- contact: prof. dr. ing. Gheorghe MANOLEA - tel: 004-0744771432

### **GALAȚI**

- str. Mihai Bravu, nr. 46, Galați, cod 800208, sediul Camerei de Comerț, județul GALAȚI
- tel: 004-0236 460312; 004-0236 473580;
- fax: 004-0236 460650
- e-mail: camcomin1@xnet.ro
- www.cciagl.xnet.ro
- responsabil centru: dr. ing. Dumitru GHECENCO, tel: 004- 0236407049
- fax: 0236306181
- e-mail: [fpdpigl@yahoo.com](mailto:fpdpigl@yahoo.com)

## IAȘI

- Universitatea Gheorghe Asachi, sediul Institutului Național de Inventică, b-dul CAROL, nr.3-5, C.P. 727- IAȘI -3, cod 700506, județul IAȘI
- tel/fax 004-0232 214763
- e-mail: [bplaht@athena.mt.tuiasi.ro](mailto:bplaht@athena.mt.tuiasi.ro)
- contact: prof. univ. dr. ing. Boris PLAHTEANU

## SUCEAVA

- str. Universității, nr. 15-17, Suceava, cod 720229, județul SUCEAVA
- tel. 004-0230 521506; 004-0230520099
- fax: 004-0230 520099; 004-0230521506
- e-mail: [ccisv@ccisv.ro](mailto:ccisv@ccisv.ro); [ovidon@ccisv.ro](mailto:ovidon@ccisv.ro); [sebastian@ccisv.ro](mailto:sebastian@ccisv.ro)
- contact: ing. Sebastian PĂDURARU - tel: 004-0741221494

## TÂRGU-MUREȘ

- Centrul Regional de Promovare a Protecției Proprietății Industriale, str. Henri COANDĂ, nr. 1, Târgu-Mureș, cod 540048, județul MUREȘ
- tel: 004-0365806829; 004-0265269522
- fax:004-0265269522
- e-mail: [crpppi@rdslink.ro](mailto:crpppi@rdslink.ro); [office@patlib-mures.ro](mailto:office@patlib-mures.ro)
- [www.patlib-mures.ro](http://www.patlib-mures.ro)
- coordonator: dl. Adrian PLESA - Director General
- persoane care lucrează în interiorul centrului: Adrian PLESA, Mircea POP, Marius PLESA, Stefan POP, Dan PREDESCU
- din partea instituției gazdă: Octavian PLESA
- contact: ing. Adrian PLESA  
chim. Mircea POP

## TIMIȘ

- Sediul lucrativ - str. Piața Victoriei, nr. 3, parter, sediu al CCIA Timiș, Timișoara, cod 300030, județul TIMIȘ
- tel: 004-0256 497136
- fax. 004-0256 219173
- e-mail: [Aurelia.Chira@cciat.ro](mailto:Aurelia.Chira@cciat.ro); [ru@cciat.ro](mailto:ru@cciat.ro)
- [www.cciat.ro](http://www.cciat.ro)
- contact: ing. Aurelia CHIRA, consilier; tel. mobil: 004-0745 422896

**Colegiul de redacție**

Alice Mihaela Postăvaru - *Șef Serviciu Desene și Modele*

Cristina-Maria Bararu - *Șef Serviciu Editură - Tipografie*

Mihaela Târcolea - *Consilier editorial*

Emanuela Ungurașu - *Referent, Serviciul Desene și Modele*

Adriana Negoită - *Redactor responsabil BOPI - Secțiunea DM*

Mira Negoită - *Tehnoredactor*



**Editare și tehnoredactare computerizată: Editura OSIM®**

---

**Coperta:** *Cristina-Maria Bararu*

Inscrisiunat sub comanda nr. 36/2008, la  
Tipografia OFICIULUI DE STAT PENTRU INVENȚII ȘI MĂRCI, BUCUREȘTI

Dirrecția - Redacția - Administrația  
OFICIUL DE STAT PENTRU INVENȚII ȘI MĂRCI  
Str. Ion Ghica nr. 5, Sector 3, telefon: + 40 21 315.19.66;  
fax: + 40 21 312.38.19  
e-mail: [office@osim.ro](mailto:office@osim.ro) [http: www.osim.ro](http://www.osim.ro)  
BUCUREȘTI - ROMÂNIA

---

Tehnoredactare și tipar: OFICIUL DE STAT PENTRU INVENȚII ȘI MĂRCI