

**OFICIUL DE STAT  
PENTRU  
INVENȚII ȘI MĂRCI**



**BULETIN OFICIAL  
DE  
PROPRIETATE  
INDUSTRIALĂ**

**Secțiunea  
DESENE ȘI MODELE INDUSTRIALE  
(Design industrial)**

**Nr. 1 /2006**



OFICIUL DE STAT PENTRU INVENȚII ȘI MĂRCI

# **BULETIN OFICIAL DE PROPRIETATE INDUSTRIALĂ**

**SECȚIUNEA DESENE ȘI MODELE INDUSTRIALE  
(DESIGN INDUSTRIAL)**

**1**

Publicat la 30 ianuarie 2006

© Toate drepturile sunt rezervate O.S.I.M. Această publicație nu va putea fi reprodusă în tot sau în parte, în nici un mod, fără autorizație prealabilă.

# BULETIN OFICIAL DE PROPRIETATE INDUSTRIALĂ

Nr. 1

30 ianuarie 2006

**OFICIUL DE STAT  
PENTRU INVENȚII ȘI  
MĂRCI**

***Direcția-Redacția-Administrația***

str. Ion Ghica nr.5, sector 3  
telefon: + 4021.315.19.66  
fax: + 4021.312.38.19  
e-mail: office@osim.ro  
e-mail: editura@osim.ro  
http:// www.osim.ro

**BUCUREȘTI - ROMÂNIA**

ISSN-1223-7728

## CUPRINS GENERAL

|  |     |
|--|-----|
| Prezentare BOPI .....  | 5   |
| Coduri normalizate OMPI, utilizate în BOPI .....   | 8   |
| Cereri de înregistrare a desenelor<br>și modelelor industriale, depuse la<br>O.S.I.M. ....                           | 9   |
| Lista cererilor de înregistrare a<br>desenelor și modelelor industriale<br>publicate, aranjate                       |     |
| • în ordinea crescătoare a numerelor<br>de înregistrare .....  | 53  |
| • în ordinea alfabetică a solicitanților .....   | 55  |
| Modificări în situația juridică .....  | 61  |
| Erate .....  | 65  |
| Diverse  |     |
| • Lista consilierilor în proprietate industrială<br>și a mandatarilor autorizați<br>în proprietate industrială ..... | 73  |
| • Centre regionale pentru promovarea<br>proprietății industriale, în România .....                                   | 105 |

## SOMMAIRE

|   |           |
|---|-----------|
| Présentation du BOPI .....  | 5         |
| Codes normalisés de l'OMPI utilisés dans BOPI .....   | 8         |
| Demandes d'enregistrement des dessins et des modèles industriels déposées à l'OSIM .....  | 9         |
| Liste des demandes d'enregistrement des dessins et des modèles industriels publiées, <ul style="list-style-type: none"><li>• ordonnée dans l'ordre croissant des numéros de l'enregistrement ....</li><li>• ordonnées dans l'ordre alphabétique des déposants .....</li></ul> | 53<br>55  |
| Modifications dans la situation juridique du titulaire .....  | 61        |
| Erates .....  | 65        |
| Miscellanées <ul style="list-style-type: none"><li>• Liste des conseillers en propriété industrielle et des mandataires agréés en propriété industrielle .....</li><li>• Centres régionaux pour la promotion de la propriété industrielle en Roumanie ..</li></ul>            | 73<br>105 |

## CONTENTS

|   |           |
|---|-----------|
| Introducing BOPI .....  | 5         |
| WIPO normalised codes used in BOPI .....  | 8         |
| Applications of registration of industrial designs filed at OSIM .....  | 9         |
| List of the applications of registration of published industrial designs arranged <ul style="list-style-type: none"><li>• in breeder succession of registration numbers .....</li><li>• In alphabetical order of the depositors .....</li></ul> | 53<br>55  |
| Changes in the owner's legal status .....   | 61        |
| Erratum .....   | 65        |
| Miscellaneous <ul style="list-style-type: none"><li>• Liste of industrial property attorneys and industrial property authorized representatives .....</li><li>• Regional centres for the promotion of property in Romania .....</li></ul>       | 73<br>105 |

În Buletinul Oficial de Proprietate Industrială, cererile de înregistrare a desenelor și modelelor industriale depuse la O.S.I.M. - Sectorul desene și modele industriale, pentru care s-au constituit depozite reglementare, se publică în ordinea claselor:

- CLASA 01** - Produse alimentare
- CLASA 02** - Articole de îmbrăcăminte și mercurie
- CLASA 03** - Articole de voiaj, cutii, umbrele și obiecte personale, necuprinse în alte clase
- CLASA 04** - Perii
- CLASA 05** - Articole textile neconfeționate, materiale din fibre sintetice sau naturale
- CLASA 06** - Mobilier
- CLASA 07** - Articole de menaj, necuprinse în alte clase
- CLASA 08** - Articole și utilaje casnice de metal
- CLASA 09** - Ambalaje și recipiente pentru transportul sau păstrarea mărfurilor
- CLASA 10** - Ceasornicărie și alte instrumente de măsură, instrumente de control și de semnalizare
- CLASA 11** - Obiecte ornamentale
- CLASA 12** - Mijloace de transport și de ridicat
- CLASA 13** - Aparată de producere, distribuție și transformare a energiei electrice
- CLASA 14** - Aparată de înregistrare, de telecomunicații și prelucrare a informațiilor
- CLASA 15** - Mașini necuprinse în alte clase
- CLASA 16** - Articole fotografice, cinematografice sau optice
- CLASA 17** - Instrumente muzicale
- CLASA 18** - Imprimerie și mașini de birou
- CLASA 19** - Papetărie, articole de birou, materiale pentru arte, învățământ
- CLASA 20** - Echipamente pentru vânzare și publicitate, semne luminoase, indicatoare
- CLASA 21** - Jocuri, jucării, corturi și articole de sport
- CLASA 22** - Arme, articole pirotehnice, articole pentru vânătoare, pescuit sau distrugerea animalelor dăunătoare
- CLASA 23** - Instalații pentru distribuția fluidelor, instalații sanitare de căldură, de ventilație și condiționare a aerului, combustibili solizi
- CLASA 24** - Medicină și laboratoare
- CLASA 25** - Construcții și elemente de construcții
- CLASA 26** - Aparată de iluminat
- CLASA 27** - Tutun și articole pentru fumători
- CLASA 28** - Produse farmaceutice sau cosmetice, articole și instrumente pentru toaletă
- CLASA 29** - Dispozitive și echipamente contra incendiilor, pentru prevenirea accidentelor sau salvare
- CLASA 30** - Articole pentru îngrijirea sau întreținerea animalelor
- CLASA 31** - Mașini și aparate pentru prepararea mâncărurilor și a băuturilor, necuprinse în alte clase
- CLASA 99** - Diverse

---

\* Conform Aranjamentului de la Locarno, din 8 octombrie 1968, revizuit în 1998.

CONDIȚII DE VÂNZARE A  
BULETINULUI OFICIAL DE PROPRIETATE INDUSTRIALĂ

Buletinul Oficial de Proprietate Industrială se poate obține de la **Oficiul de Stat pentru Invenții și Mărci**, str. Ion Ghica nr. 5, sector 3, București.

- Relații despre condițiile anuale de abonare le puteți obține de la O.S.I.M., telefon +4021.315.19.66, +4021315.19.64, +4021314.59.66, +4021314.59.54, interior 203 sau 275.
- Prețul unui abonament la publicația BOPI- DMI este de 465 RON.
- Prețul unui exemplar individual este de 46,5 RON/număr, în limita stocurilor disponibile.
- În cazul în care vor interveni modificări ale prețurilor, acestea vor fi anunțate.

- Incepând cu data de 1 septembrie 2004, contul OSIM este:
- IBAN RO 89TREZ 7005025XXX000278, Direcția de Trezorerie și Contabilitate Publică a Municipiului București (DTCPMB)
- cod fiscal 4266081.

- Începând cu data de 1 ianuarie 2006, conturile IBAN OSIM de la Banca Comercială Română, Sucursala Doamnei, sunt:

|            | CONT IBAN NOU                 | CONT IBAN VECHI               |
|------------|-------------------------------|-------------------------------|
| - cont LEI | IBAN RO49RNCB0080005630320001 | IBAN RO56RNCB5025000007740001 |
| - cont USD | IBAN RO22RNCB0080005630320002 | IBAN RO29RNCB5025000007740002 |
| - cont EUR | IBAN RO38RNCB0080005630320005 | IBAN RO61RNCB5025000007740008 |
| - cont CHF | IBAN RO65RNCB0080005630320004 | IBAN RO45RNCB5025000007740005 |

Programul de lucru cu publicul, al Registraturii O.S.I.M., este următorul:

|             |              |
|-------------|--------------|
| luni - joi: | 8,30 - 16,00 |
| vineri:     | 8,30 - 13,30 |

# CERERI DE ÎNREGISTRARE A DESENELOR ȘI MODELELOR INDUSTRIALE DEPUSE

(conform Legii nr. 129/29.12.1992 privind protecția  
Desenelor și Modelelor Industriale)

În cuprins, sunt publicate cererile pentru care s-a cerut protecția în România, inclusiv cele conform Aranjamentului de la Haga, pentru care România a fost desemnată, și care au fost publicate în Buletinul Internațional de Desene și Modele Industriale.

Publicarea cererilor internaționale în Buletinul Oficial de Proprietate Industrială se face gratuit, cuprinzând doar datele bibliografice și nu produce efecte juridice, scopul fiind informarea persoanelor interesate.

\*

\*

\*

The applications requesting protection of industrial designs in Romania are published, the ones under the Hague Agreement for which Romania has been designated included which applications have been published in the International Bulletin of Industrial Designs.

Publication of international applications in the Official Bulletin of Industrial Property is free of charge and only comprises the bibliographic data and produces no legal effects, its aim being that of informing the interested persons.



**Extras din codurile normalizate ale Organizației Mondiale a Proprietății Intelectuale - OMPI - (norma ST3)**  
referitoare la organizațiile internaționale și țările care eliberează sau înregistrează titluri de proprietate industrială și care se regăsesc frecvent în Buletinul Oficial de Proprietate Industrială (lista este actualizată de OMPI, în 22 septembrie 2005).

|   |   |   |  |
|---|---|---|--|
| AD - Andora   | EE - Estonia  | KN - Saint Kitts și Nevis   | RO - România   |
| AE - Emiratele Arabe Unite  | EG - Egipt  | KP - Republica Populară Democrată Coreea                                    | RU - Federația Rusă  |
| AF - Afganistan   | EH - Sahara Occidentală <sup>3</sup>  | KR - Republica Coreea   | RW - Ruanda  |
| AG - Antigua și Barbuda   | EM - Oficiul pentru Armonizarea Pieței Interne (Mărci și Modele Industriale) (OHIM)               | KW - Kuweit   | SA - Arabia Saudită  |
| AI - Anguilla   |   | KY - Insulele Caimane   | SB - Insulele Salomon  |
| AL - Albania  |   | KZ - Kazahstan  | SC - Seychelle   |
| AM - Armenia  |   |   | SD - Sudan   |
| AN - Antilele Olandeze  |   |   | SE - Suedia  |
| AO - Angola   | EP - Oficiul European de Brevete (OEB) <sup>(1)</sup>   | LA - Laos (Republica Democrată)   | SG - Singapore   |
| AP - Organizația Regională Africană de Proprietate Intelectuală (ARIPO) <sup>1</sup>  | ER - Eritreea   | LB - Liban  | SH - Sfânta Elena  |
| AR - Argentina  | ES - Spania   | LC - Santa Lucia  | SI - Slovenia  |
| AT - Austria  | ET - Etiopia  | LI - Lichtenstein   | SK - Republica Slovacă   |
| AU - Australia  |   | LK - Sri Lanka  | SL - Sierra Leone  |
| AW - Aruba  |   | LR - Liberia  | SM - San-Marino  |
| AZ - Azerbaidjan  |   | FJ - Finlanda   | SN - Senegal   |
|   |   | FK - Insulele Falkland (Malvine)  | SO - Somalia   |
|   |   | FO - Insulele Feroe   | SR - Suriname  |
|   |   | FR - Franța   | ST - Sao Tomé și Príncipe  |
|   |   |   | SV - Salvador  |
|   |   |   | SY - Siria   |
|   |   |   | SZ - Elveția   |
| BA - Bosnia-Herzegovina   | GA - Gabon  | MA - Maroc  |  |
| BB - Barbados   | GB - Anglia   | MC - Monaco   |  |
| BD - Bangladesh   | GC - Oficiul de Brevete al Consiliului de Cooperare pentru Statele Arabe din Golf (GCC)           | MD - Republica Moldova  | TC - Insulele Turques și Caïques   |
| BE - Belgia   | GD - Grenada  | MG - Madagascar   | TD - Ciad  |
| BF - Burkina Faso   | GE - Georgia  | MK - Macedonia  | TG - Togo  |
| BG - Bulgaria   | GH - Ghana  | ML - Mali   | TH - Thailanda   |
| BH - Bahrein  | GI - Gibraltar  | MM - Mianmar  | TJ - Tajikistan  |
| BI - Burundi  | GL - Groelanda  | MN - Mongolia   | TL - Timor - Leste <sup>7</sup>  |
| BJ - Benin  | GM - Gambia   | MO - Macao  | TM - Turkmenistan  |
| BM - Bermude  | GN - Guineea  | MP - Insulele Mariana de Nord   | TN - Tunisia   |
| BN - Brunei Darussalam  | GO - Guineea Ecuatorială  | MR - Mauritania   | TO - Tonga   |
| BO - Bolivia  | GR - Grecia   | MS - Montserrat   | TR - Turcia  |
| BR - Brazilia   | GS - Georgia de Sud și Insulele Sandwich  | MT - Malta  | TT - Trinidad-Tobago   |
| BS - Bahamas  | GT - Guatemala  | MU - Maurice  | TV - Tuvalu  |
| BT - Bhutan   | GW - Guineea-Bissau   | MV - Maldive  | TW - Taiwan (Provincie Chineză)  |
| BV - Insula Bouvet  | GY - Guiana   | MW - Malawi   | TZ - Republica Unită a Tanzaniei   |
| BW - Botswana   |   | MX - Mexic  |  |
| BX - Oficiul pentru Mărci Înregistrate, din Benelux (BBM) și Oficiul pentru Modele Industriale, din Benelux (BBDM) <sup>2</sup> |   | MY - Malaezia   |  |
| BY - Belarus  |   | MZ - Mozambic   |  |
| BZ - Belize   |   | NA - Namibia  |  |
|   |   | NE - Niger  | UA - Ucraina   |
| CA - Canada   | HK - Hong-Kong  | NG - Nigeria  | UG - Uganda  |
| CD - Republica Democrată Congo  | HN - Honduras   | NI - Nicaragua  | US - Statele Unite ale Americii  |
| CF - Republica Centrafricană  | HR - Croația  | NL - Olanda   | UY - Uruguay   |
| CG - Congo  | HT - Haiti  | NO - Norvegia   | UZ - Uzbekistan  |
| CH - Elveția  | HU - Ungaria  | NP - Nepal  |  |
| CI - Coasta de Fildeș   |   | NR - Nauru  | VA - Saint-Siège   |
| CK - Insulele Cook  | IB - Biroul Internațional al Organizației Mondiale de Proprietate Industrială (OMPI) <sup>5</sup> | NZ - Noua Zeelandă  | VC - Saint Vincent et Grenadines   |
| CL - Chile  | ID - Indonezia  | OA - Organizația Africană de Proprietate Intelectuală (OAPI) <sup>(1)</sup> | VE - Venezuela   |
| CM - Camerun  | IE - Irlanda  | OM - Oman   | VG - Insulele Virgine Britanice  |
| CN - China  | IL - Israel   |   | VN - Vietnam   |
| CO - Columbia   | IN - India  | PA - Panama   | VU - Vanuatu   |
| CR - Costa Rica   | IQ - Irak   | PE - Peru   |  |
| CU - Cuba   | IR - Iran (Republica Islamică)  | PG - Papua - Noua Guinee  | WO - Organizația Mondială de Proprietate Intelectuală (OMPI) (Biroul Internațional) <sup>(5)</sup> |
| CV - Insulele Capului Verde   | IS - Islanda  | PH - Filipine   |  |
| CY - Cipru  | IT - Italia   | PK - Pakistan   | WS - Samoa   |
| CZ - Republica Cehă   |   | PL - Polonia  |  |
| DE - Germania <sup>4</sup>  |   | PT - Portugalia   |  |
| DJ - Djibouti   | JM - Jamaica  | PW - Insulele Palau   | YE - Yemen   |
| DK - Danemarca  | JO - Iordania   | PY - Paraguay   | YU - Serbia și Muntenegru <sup>6</sup>   |
| DM - Dominique  | JP - Japonia  |   |  |
| DO - Republica Dominicană   |   | QA - Qatar  |  |
| DZ - Algeria  |   | QZ - Oficiul European pentru Comunitatea Soiurilor de plante (CPVO)         |  |
|   | KE - Kenia  |   | ZA - Africa de Sud   |
|   | KG - Kirghistan   |   | ZM - Zambia  |
| EA - Organizația Euroasiatică a Brevetului <sup>(1)</sup>   | KH - Cambodgia  |   | ZW - Zimbabwe  |
| EC - Ecuador  | KI - Kiribati   |   |  |
|   | KM - Comore (Insule)  |   |  |

- Organizații interguvernamentale (oficii regionale de brevete) ce acționează în folosul anumitor State Contractante, în cadrul PCT (Tratatul de Cooperare în domeniul brevetelor). În cazul Oficiului European de Brevete, acționează, de asemenea, ca Autoritate Internațională de Cercetare și Autoritate Internațională de Examinare Preliminară, în cadrul PCT.
- Oficiul de Mărci Înregistrate și Oficiul de Modele Industriale, din Benelux au înlocuit oficiile naționale din Belgia, Luxemburg și Olanda, în ceea ce privește acțiunile referitoare la mărci și modele industriale.
- În bazele de date electronice ale Registrului Internațional de Mărci, Biroul Internațional al OMPI folosește următoarele coduri adiționale, diferite de codurile active ale Standardului ST.3: "DD" pentru a desemna Germania fără teritoriul care, înainte de 3 octombrie 1990, a constituit Republica Democrată Germania; "DT" pentru a desemna Germania fără teritoriul care, înainte de 3 octombrie 1990, a constituit Republica Democrată Germania.
- Nume provizoriu.
- Codul "WO" este utilizat în legătură cu publicarea internațională sub PCT (Tratatul de Cooperare în domeniul brevetelor) (PCT), a cererilor internaționale, înregistrate la orice Oficiu receptor, membru PCT., dar, în aceeași măsură, și în legătură cu publicarea depozitelor modelelor industriale, în cadrul Acordului de la Haga privind Depozitul Internațional al Modelelor Industriale. În această privință, referirea se face la codul INID (33) acordat în Standardele WIPO ST.9 și ST.80. Codul "WO" este, de asemenea, potrivit pentru a fi folosit în ceea ce privește înregistrarea internațională a mărcilor, în cadrul Acordului de la Madrid și al Protocolului de la Madrid privind Înregistrarea internațională a Mărcilor. Codul "IB" este folosit în ceea ce privește primirea cererilor internaționale, în cadrul PCT, înregistrate de Biroul Internațional al OMPI, având și rolul de Oficiu receptor, membru PCT.
- Ca o consecință a schimbării numelui "Yugoslaviei" în "Serbia și Muntenegru", schimbare ce a intrat în vigoare la 4 februarie 2003 și ca urmare a deciziei ISO 3166/MA de a se folosi noul nume și cod format din două litere "CS" (pentru a înlocui pe cel vechi "YU"), decizie care a fost anunțată pe 23 iulie 2003, Grupul de elaborare a Documentației și a Standardelor - SCIT s-a reunit la cea de-a 5-a sesiune, care a avut loc în noiembrie 2004, cu scopul de a recomanda utilizarea, în continuare, în domeniul proprietății industriale, a codului format din două litere "YU" - pentru "Serbia și Muntenegru", ca urmare a faptului că noul cod adoptat - "CS" - a ridicat anumite probleme, datorită utilizării anterioare, încă din 1993, pentru a reprezenta "Cehoslovacia".
- Cod - "TL" - adoptat în data de 20 mai 2002.

**CERERI DE ÎNREGISTRARE A  
DESENELOR ȘI MODELELOR INDUSTRIALE,  
DEPUSE LA O.S.I.M.**

**CODURILE INID** ale cererilor de certificat de înregistrare a desenelor și modelelor industriale au următoarea semnificație:

(21) Numărul depozitului național:

(22) Data depozitului național:

(43) Data publicării:

(71) Numele și adresa solicitantului:

(74) Numele și adresa mandatarului:

(72) Numele autorului:

(54) Denumirea desenului/modelului:

(28) Numărul de desene/modele:

(51) LOC (7) CI:

(57) Descrierea desenului/modelului:

(80)\*Numărul de depozit internațional conform Aranjamentului de la Haga:

    Data înregistrării internaționale:

    Data publicării internaționale:

(30) Prioritate invocată:

(33) Țara:

(32) Data:

(31) Numărul:

---

\* Depozit internațional înregistrat conform Aranjamentului de la Haga, la care România a fost desemnată, publicat în Buletinul Internațional de Desene și Modele, care poate fi consultat integral, inclusiv reprezentările grafice, la Oficiul de Stat pentru Invenții și Mărci. Procurarea Buletinului Internațional de Desene și Modele se poate face prin abonament la Biroul Internațional O.M.P.I. - Geneva, Elveția.

**CERERI DE ÎNREGISTRARE A DESENELOR ȘI MODELELOR INDUSTRIALE,  
DEPUSE LA O.S.I.M.**

În cuprins, sunt publicate toate cererile de înregistrare a desenelor și modelelor industriale, depuse la Oficiul de Stat pentru Invenții și Mărci - Serviciul Desene și Modele Industriale, pentru care s-au constituit depozite reglementare în lunile august, septembrie și octombrie 2005 (cu excepția cererilor pentru care nu s-au achitat taxele legale sau sunt incomplete). **Având în vedere art. 37 din Legea nr. 129/29.12.1992 republicată**, pentru aceste cereri publicate, **persoana fizică sau persoana juridică îndreptățită la eliberarea certificatului beneficiază, provizoriu, de aceleași drepturi conferite titularului**, în conformitate cu prevederile **art. 33**, până la eliberarea certificatului de înregistrare, cu excepția cazurilor în care cererea de înregistrare a fost respinsă sau retrasă.

**Publicarea cererilor internaționale** în Buletinul Oficial de Proprietate Industrială - Secțiunea Desene și Modele Industriale (design industrial) **se face gratuit, cuprinzând doar datele bibliografice și nu produce efecte juridice**, scopul fiind informarea persoanelor interesate. Depozitele internaționale înregistrate conform Aranjamentului de la Haga, la care România a fost desemnată, sunt publicate în Buletinul de Desene și Modele Internaționale nr. 8/2005. Procurarea Buletinului de Desene și Modele Internaționale se poate face, prin abonament, la Biroul Internațional O.M.P.I. - Geneva, Elveția.

Publicarea datelor bibliografice a depozitelor se va face în ordinea crescătoare a claselor și subclaselor, conform Clasificării Internaționale pentru desene și modele industriale (ediția a VII-a), conform Aranjamentului de la Locarno.

Dacă **mai multe depozite au aceeași clasă și subclasă**, publicarea datelor bibliografice se va face în **ordinea numărului de înregistrare**.

În conformitate cu **art. 24 din Legea nr. 129/29.12.1992**, **orice persoană interesată poate face opoziții** privind înregistrarea desenului sau modelului industrial, **în termen de 3 luni de la data publicării acestuia**.

În prezentarea cererilor de înregistrare a desenelor și modelelor industriale, se folosesc codurile INID și codurile țărilor, a căror semnificație este dată la pag. 8 și 10

**CLASA 02 - ARTICOLE DE ÎMBRĂCĂMINTE ȘI MERCERIE**

(21) f 2005 0939; (22) 11.11.2005; (43) 30.01.2006;  
 (71) S.C. JOLIDON IMPORT EXPORT S.R.L., str. Tăbăcarilor  
 nr. 1, Cluj-Napoca, CJ 400139, 2032; (74) **Ratza & Ratza**,  
 b-dul A.I. Cuza nr. 52-54, B 011056, București; (72) Cîrlig  
 Gabriel; (54) **CUPĂ DE SUTIEN, CU MAMELON ÎN RELIEF**;  
 (28) 1; (51) **02-01**

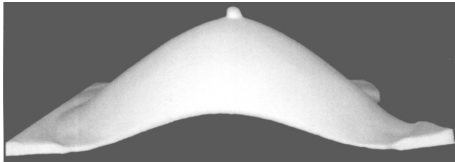

(21) f 2005 0939 - 1.1



(21) f 2005 0939 - 1.2

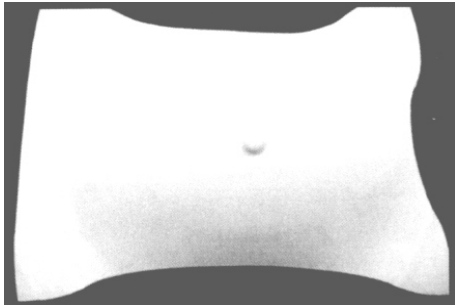

(21) f 2005 0939 - 1.3

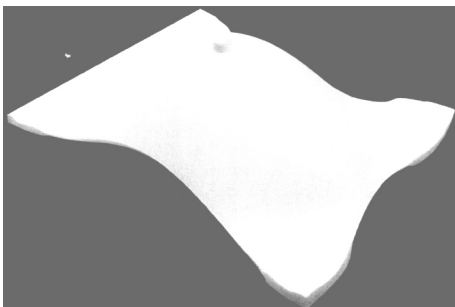

(21) f 2005 0939 - 1.4

(21) f 2005 0808; (22) 28.09.2005; (43) 30.01.2006;  
 (71) S.C. CHAOJUN COMERCIAL S.R.L., str. Barajul Bicz  
 nr. 1A, bl. M1A, sc. 2, et. 3, ap. 35, sector 3, București,  
 B 032791, 1961; (54) **PANTOF SPORT**; (28) 3; (51) **02-04**

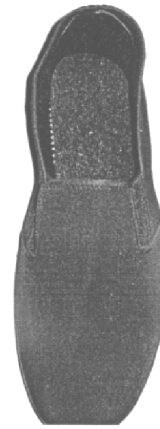

(21) f 2005 0808 - 1

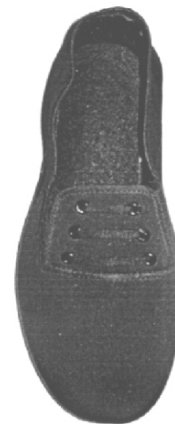

(21) f 2005 0808 - 2



(21) f 2005 0808 - 3

**CLASA 05 - ARTICOLE TEXTILE NECONFECTIONATE,  
MATERIALE DIN FIBRE SINTETICE SAU  
NATURALE**

(21) f 2005 0779; (22) 06.09.2005; (43) 30.01.2006;  
(71) S.C. ADRIANO COMPANY' 96 S.R.L., str. Retortei nr. 37,  
sector 1, București, B 013076, 1928; (72) Gogoășe Teodor  
Adrian; (54) **ȘERVETEL DANTELAT**; (28) 1; (51) **05-03**;  
(57) **model 1** - Șervețel dantelat, pentru prezentarea pro-  
duselor de cofetărie - patiserie, din hârtie pergament, în  
formă rotundă, neted în mijloc, cu marginea presată și  
perfirată în formă de frunză și model artizanal.

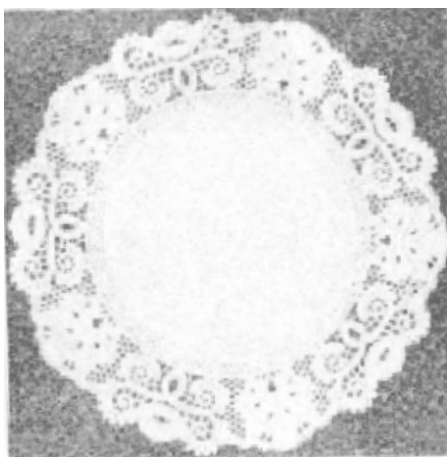

(21) f 2005 0779 - 1

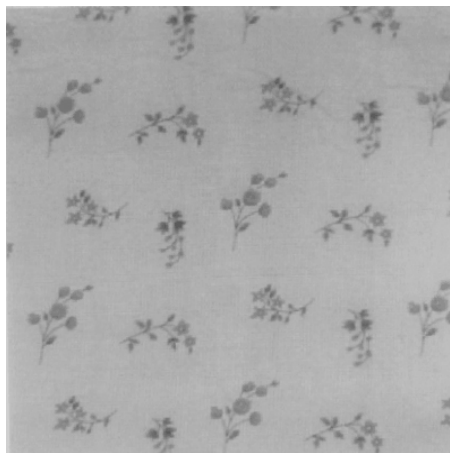

(21) f 2005 0855 - 2



(21) f 2005 0855 - 3

---

(21) f 2005 0855; (22) 13.10.2005; (43) 30.01.2006;  
(71) S.C. GLOBAL CORPORATION S.R.L., str. Dimitrie  
Pompei nr. 3-5, bl. J, sector 2, București, B 020335, 1981;  
(72) Li Guan Hong; (54) **IMPRIMEURI PENTRU CONFECȚII**;  
(28) 24; (51) **05-05**

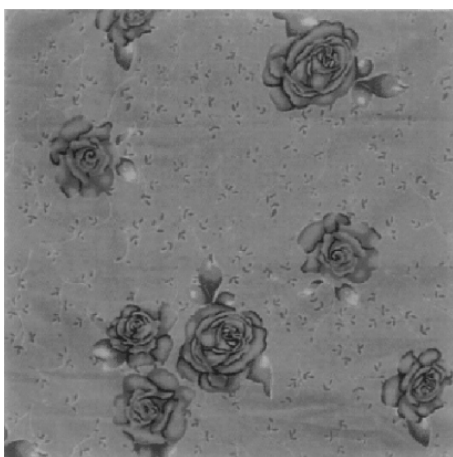

(21) f 2005 0855 - 1

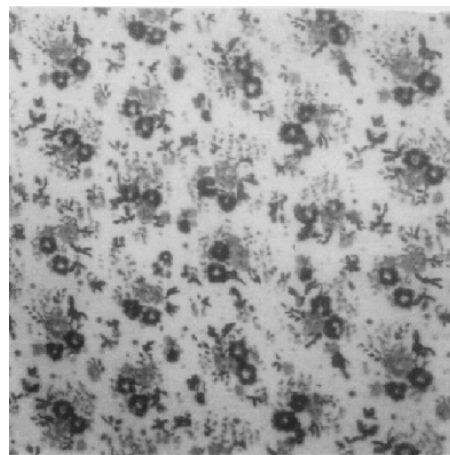

(21) f 2005 0855 - 4

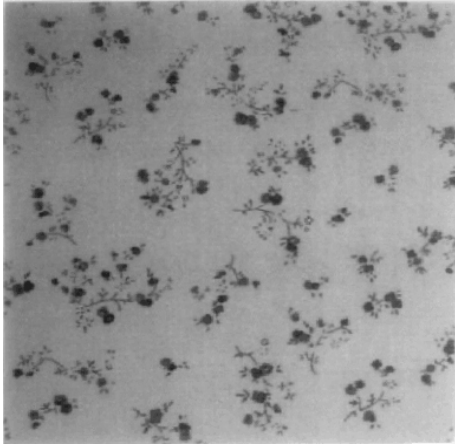

(21) f 2005 0855 - 5

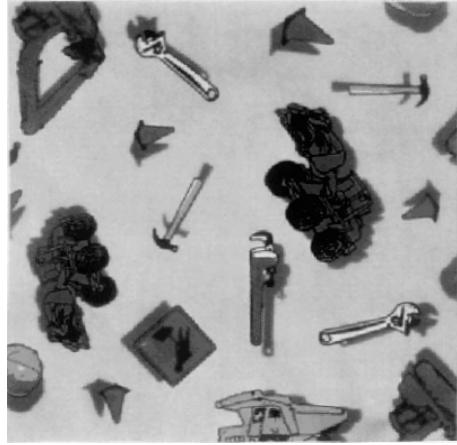

(21) f 2005 0855 - 8

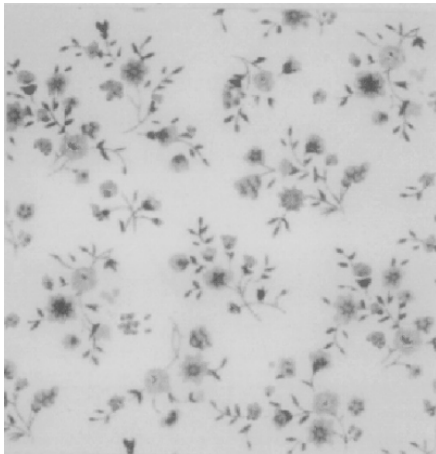

(21) f 2005 0855 - 6



(21) f 2005 0855 - 9

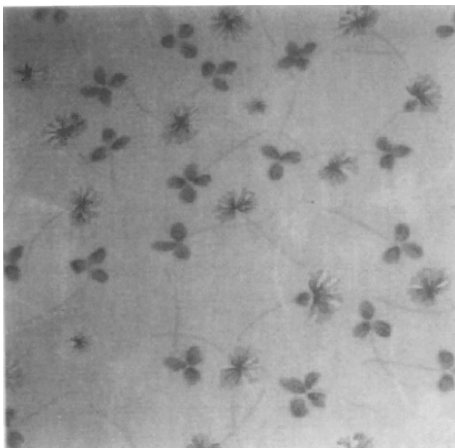

(21) f 2005 0855 - 7



(21) f 2005 0855 - 10

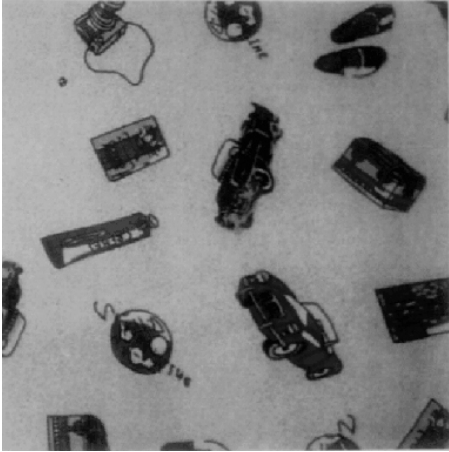

(21) f 2005 0855 - 11

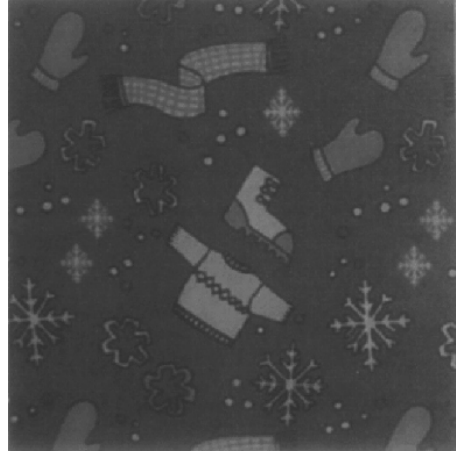

(21) f 2005 0855 - 14

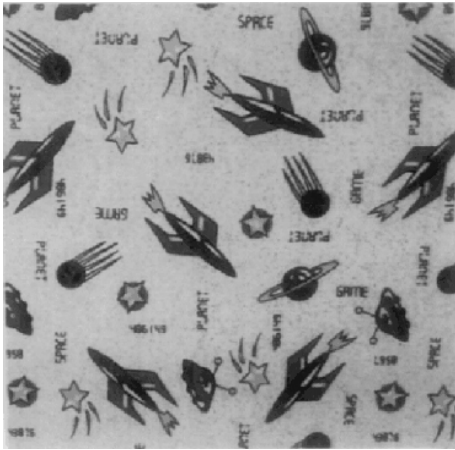

(21) f 2005 0855 - 12

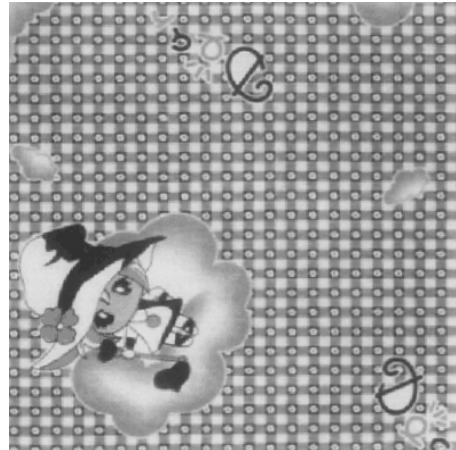

(21) f 2005 0855 - 15

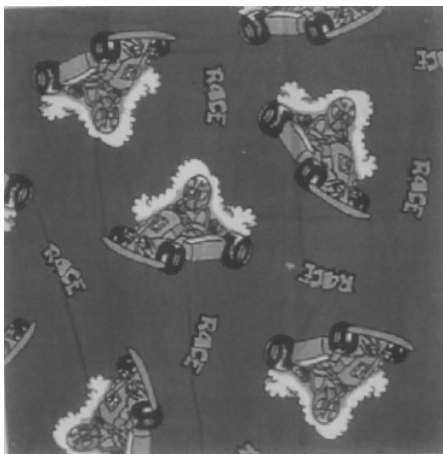

(21) f 2005 0855 - 13

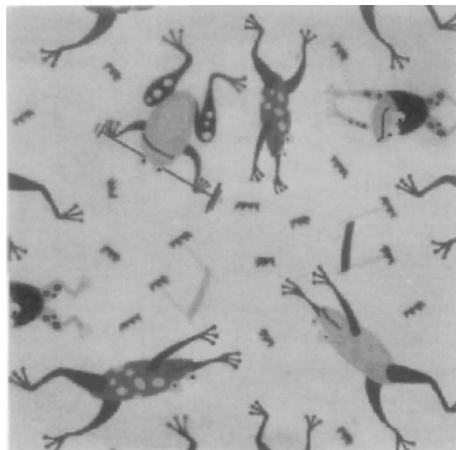

(21) f 2005 0855 - 16



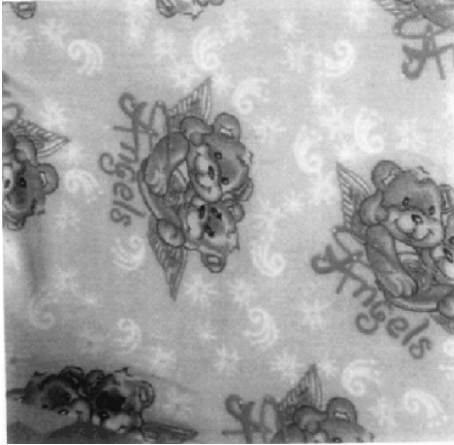

(21) f 2005 0855 - 17

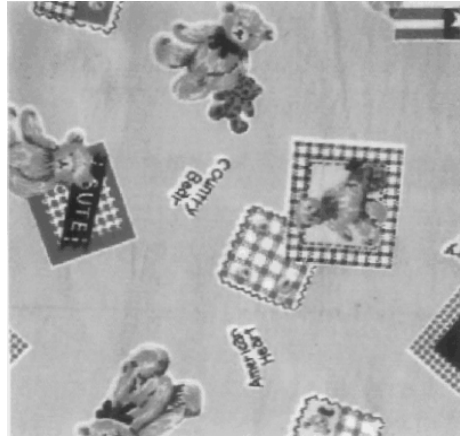

(21) f 2005 0855 - 20

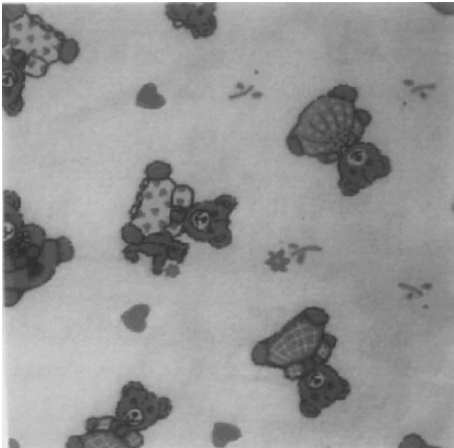

(21) f 2005 0855 - 18

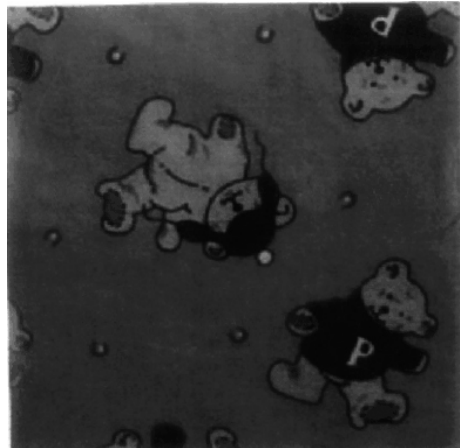

(21) f 2005 0855 - 21



(21) f 2005 0855 - 19



(21) f 2005 0855 - 22

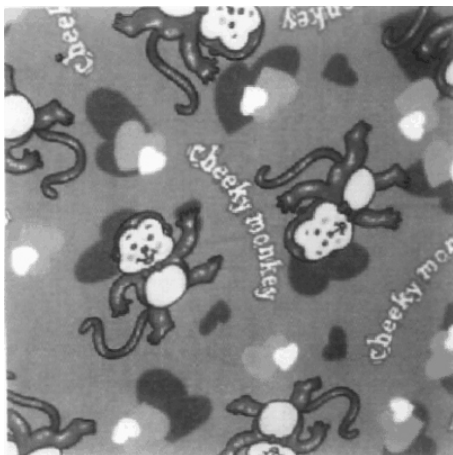

(21) f 2005 0855 - 23



(21) f 2005 0786 - 1.2



(21) f 2005 0855 - 24



(21) f 2005 0786 - 1.3

---

**CLASA 06 - MOBILIER**

(21) f 2005 0786; (22) 08.09.2005; (43) 30.01.2006;  
 (71) S.C. TEXCOLOR S.R.L., str. Freziei nr. 5, Codlea,  
 BV 505100, 1933; (74) **Agencia de Proprietate Industrială  
 Ariana**, b-dul 15 Noiembrie nr. 90, BV 500102, Braşov;  
 (72) Marian Porancea; (54) **CANAPEA**; (28) 1; (51) **06-01**



(21) f 2005 0786 - 1.1



(21) f 2005 0786 - 1.4

---

(21) f 2005 0851; (22) 11.10.2005; (43) 30.01.2006;  
 (71) Toshiyuki Kita, Idk-Design, Ts Bldg.2f 3-1-2 Tenma,  
 Kita-Ku, Osaka, JP-530-004, 1977; (74) **S.C. Rominvent S.A.**,  
 str. Ermil Pangratti nr. 35, et. 1, sector 1, B 011882, Bucureşti;  
 (72) Toshiyuki Kita; (54) **SCAUN, SCĂUNELE ŞI CORPURI  
 DE SCAUN**; (28) 5; (51) **06-01**; (30) NO/12.04.2005/  
 20050186;

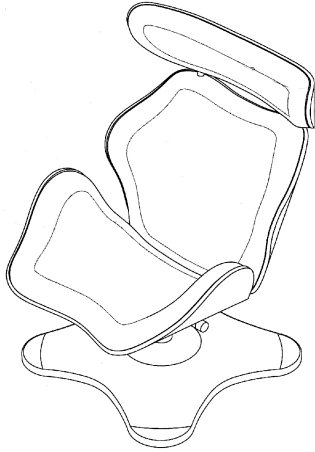

(21) f 2005 0851 - 1.1

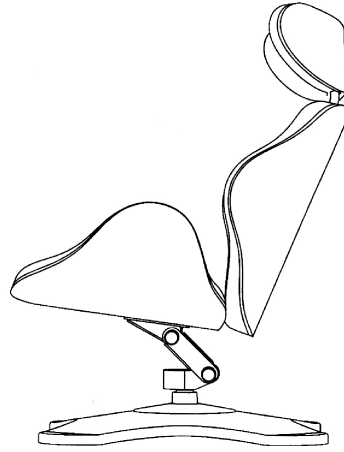

(21) f 2005 0851 - 1.4

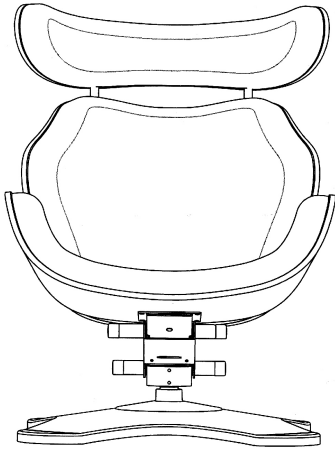

(21) f 2005 0851 - 1.2

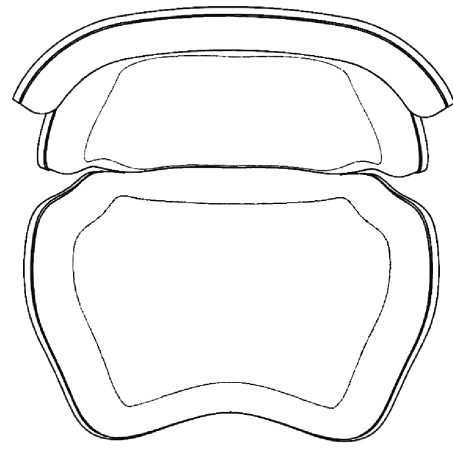

(21) f 2005 0851 - 1.5

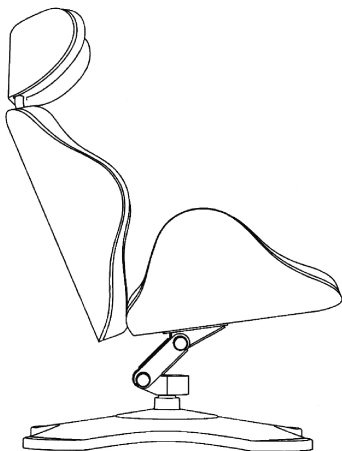

(21) f 2005 0851 - 1.3

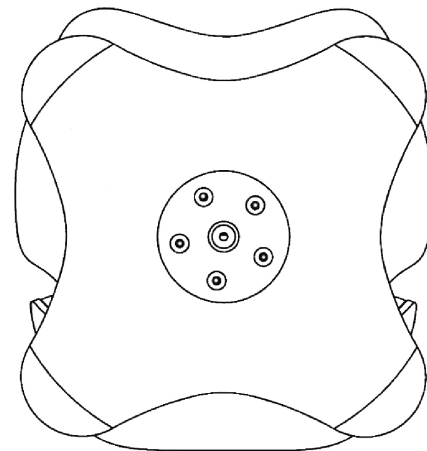

(21) f 2005 0851 - 1.6

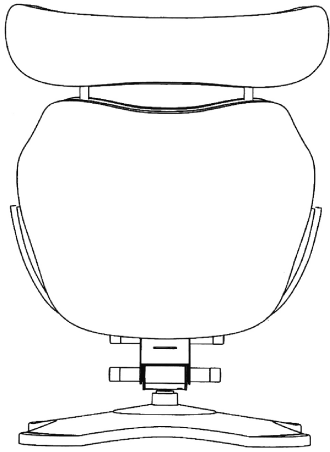

(21) f 2005 0851 - 1.7

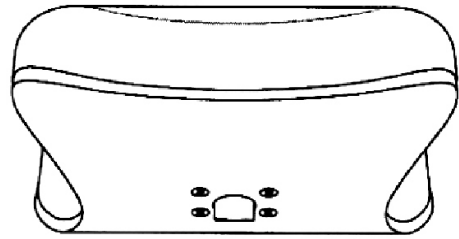

(21) f 2005 0851 - 2.3

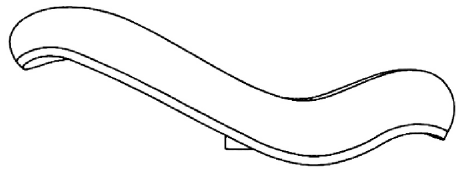

(21) f 2005 0851 - 2.4

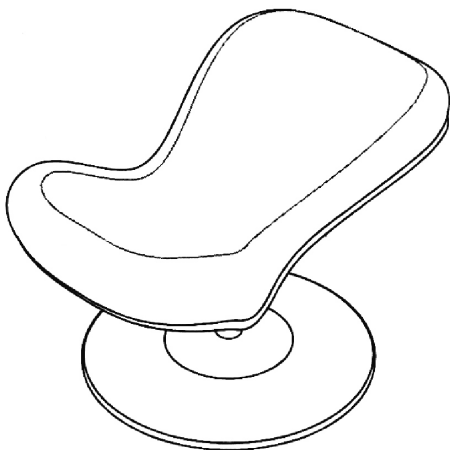

(21) f 2005 0851 - 2.1

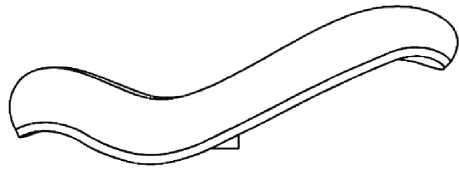

(21) f 2005 0851 - 2.5

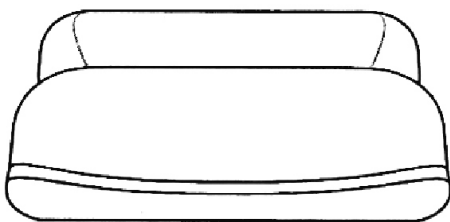

(21) f 2005 0851 - 2.2

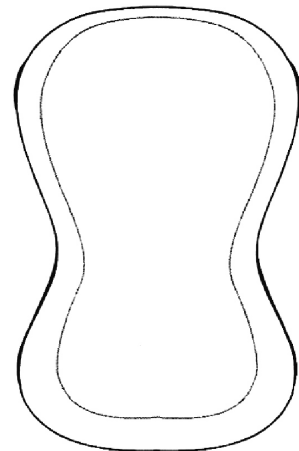

(21) f 2005 0851 - 2.6

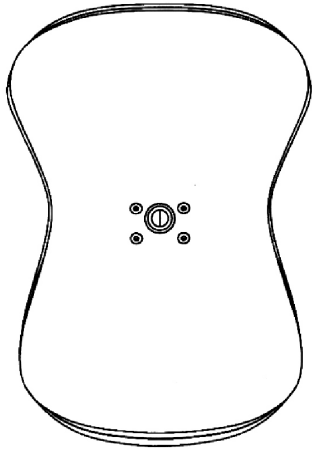

(21) f 2005 0851 - 2.7

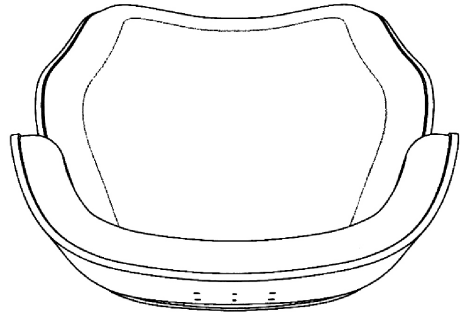

(21) f 2005 0851 - 3.2

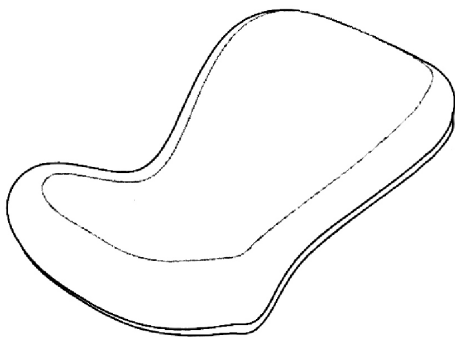

(21) f 2005 0851 - 2.8

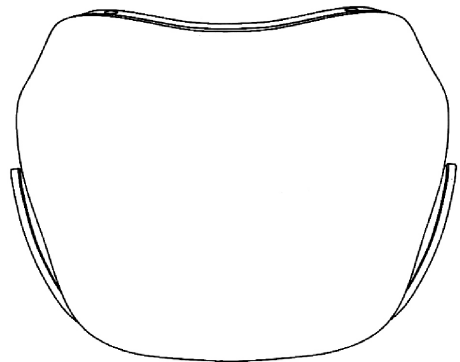

(21) f 2005 0851 - 3.3

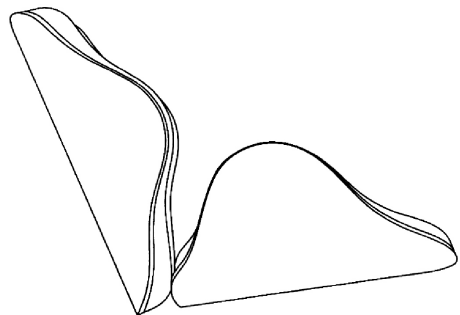

(21) f 2005 0851 - 3.4

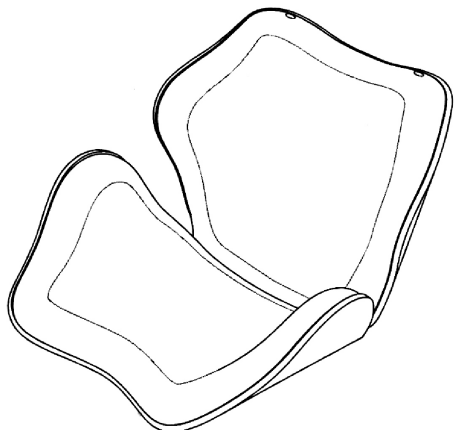

(21) f 2005 0851 - 3.1

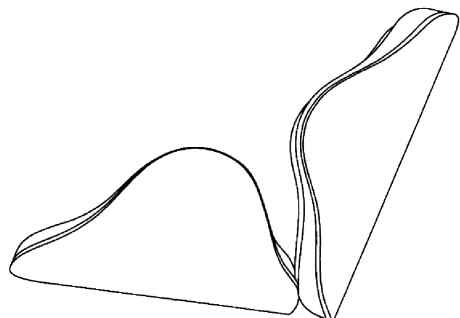

(21) f 2005 0851 - 3.5

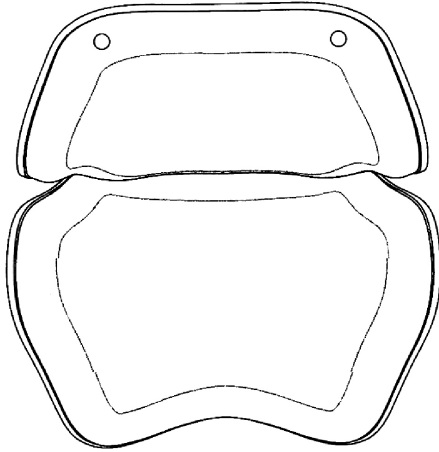

(21) f 2005 0851 - 3.6

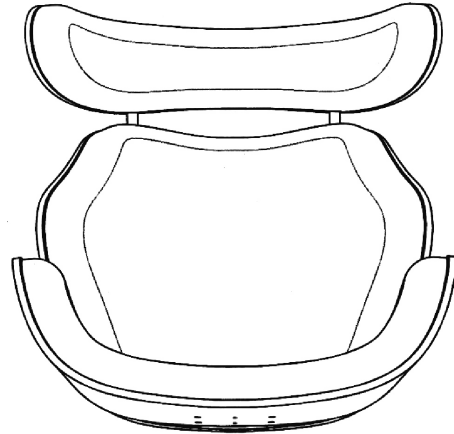

(21) f 2005 0851 - 4.2

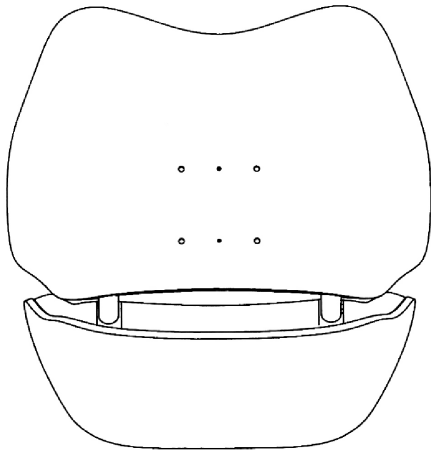

(21) f 2005 0851 - 3.7

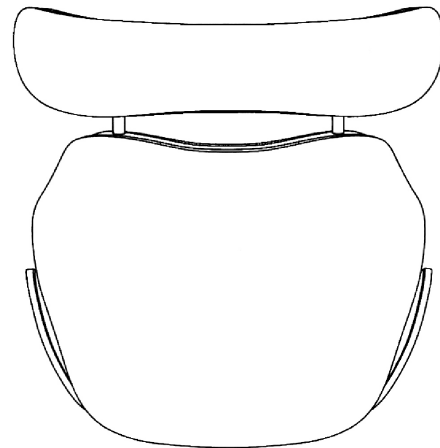

(21) f 2005 0851 - 4.3

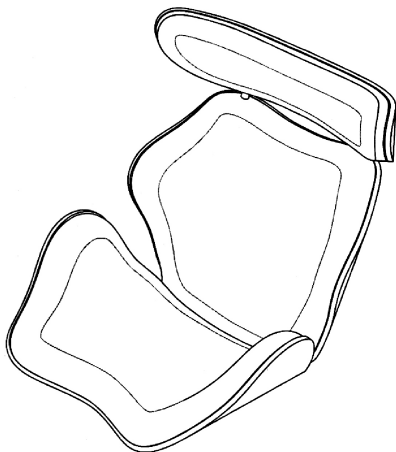

(21) f 2005 0851 - 4.1

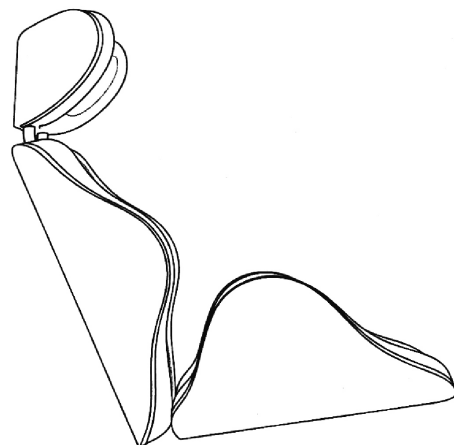

(21) f 2005 0851 - 4.4

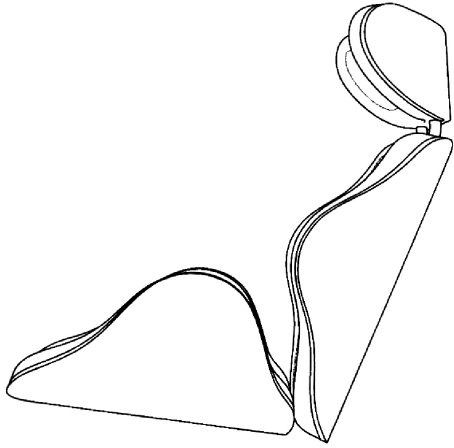

(21) f 2005 0851 - 4.5

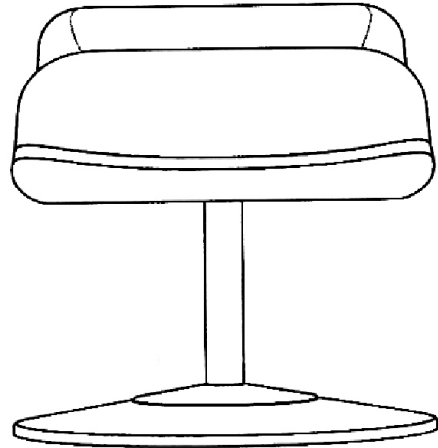

(21) f 2005 0851 - 5.1

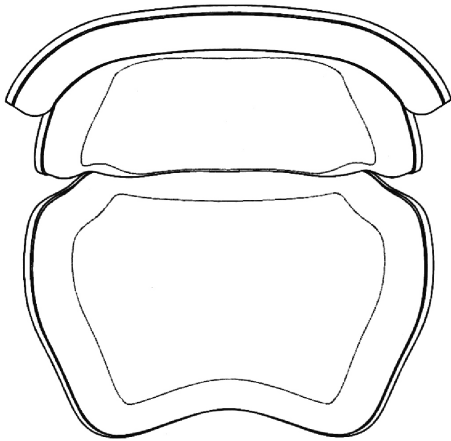

(21) f 2005 0851 - 4.6

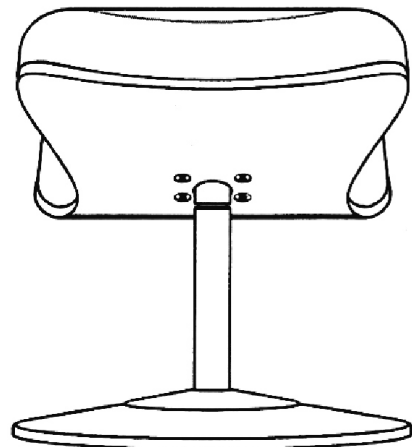

(21) f 2005 0851 - 5.2

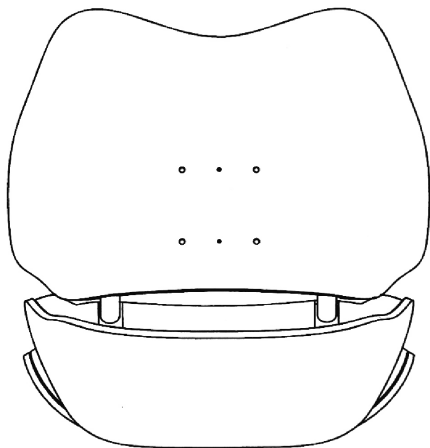

(21) f 2005 0851 - 4.7

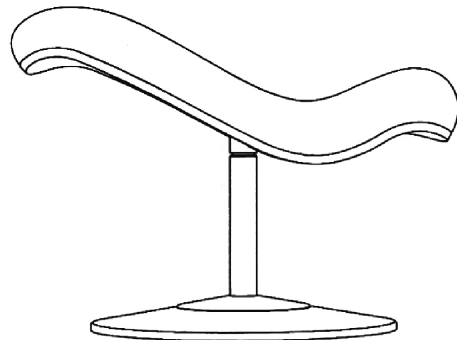

(21) f 2005 0851 - 5.3

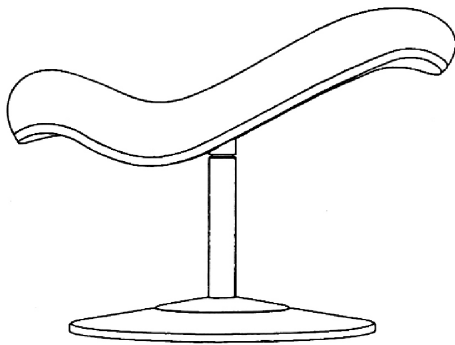

(21) f 2005 0851 - 5.4

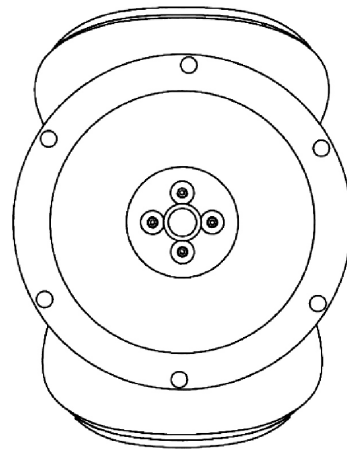

(21) f 2005 0851 - 5.6

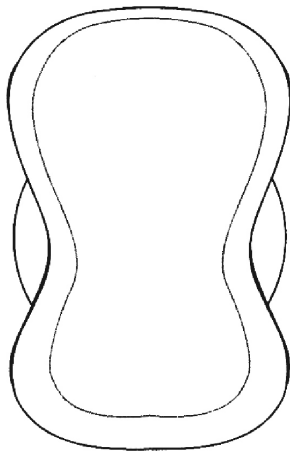

(21) f 2005 0851 - 5.5

---

**CLASA 07 - ARTICOLE DE MENAJ, NECUPRINSE ÎN ALTE CLASE**

(21) f **2005 0832**; (22) 01.08.2005; (43) 30.01.2006; (71) DUROBOR, SOCIETE ANONYME, Rue Mademoiselle Hanicq 39, Soignies, B-7060, 2002; (74) **Office Parette (Fred Maes) S.C.A.**, Avenue Gabrielle Petit 2, B-7940, Brugelette; (72) Assez Vincent; (54) **PAHAR**; (28) 1; (51) **07-01**; (80) **DM/066 949/** 01.08.2005/ 30.09.2005; (30) EM/13.05.2005/342571-0001;

---

(21) f **2005 0886**; (22) 28.10.2005; (43) 30.01.2006; (71) HAUSBRANDT TRIESTE 1892 SPA, via Foscarini 52, Nervesa Della Battaglia (Terviso), 31040, 2017; (74) **S.C. Rominvent S.A.**, str. Ermil Pangratti nr. 35, et. 1, sector 1, B 011882, București; (72) Zanetti Martino; (54) **MAȘINĂ DE CAFEĂ**; (28) 1; (51) **07-02**



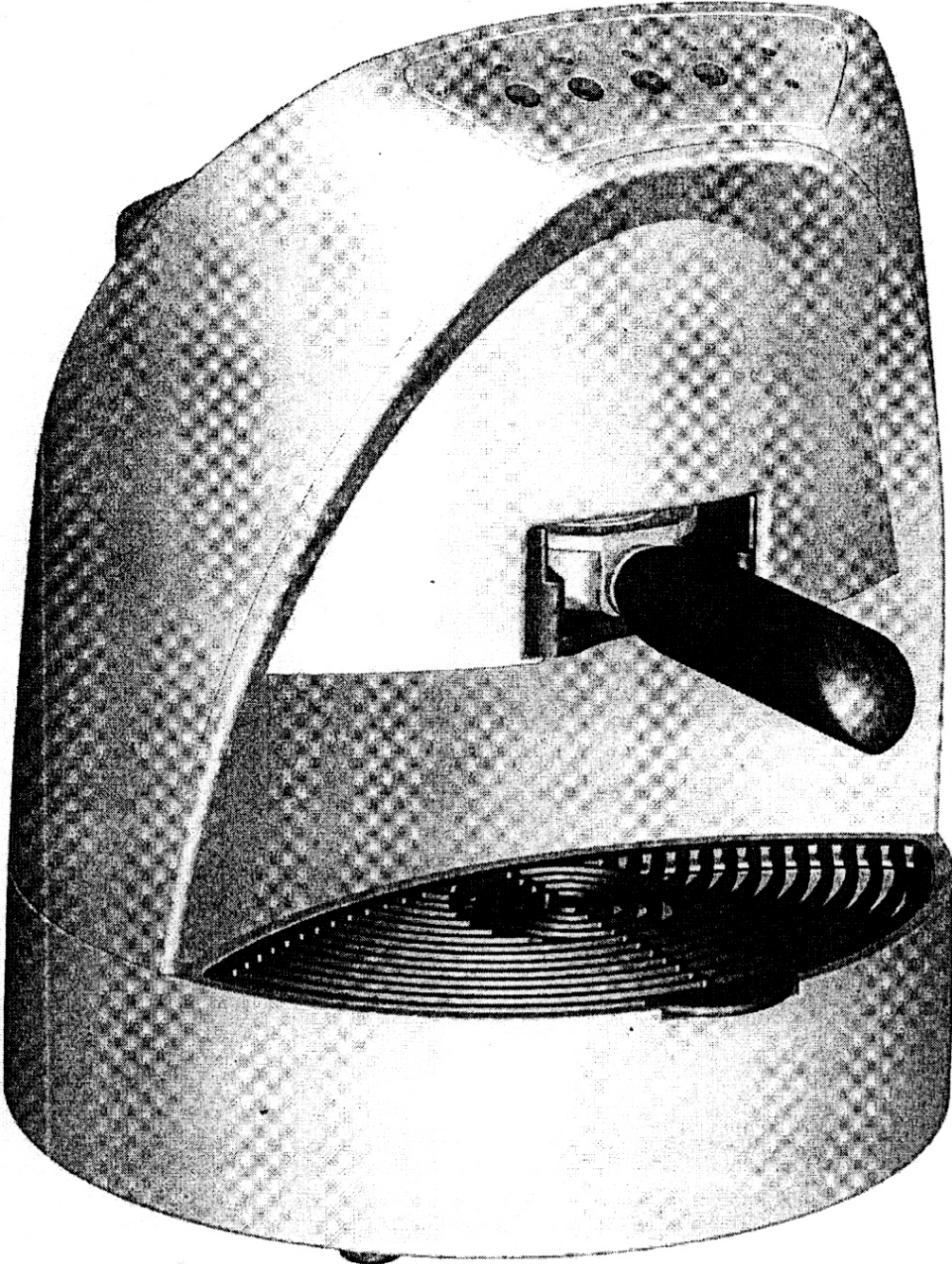

(21) f 2005 0886 - 1.1

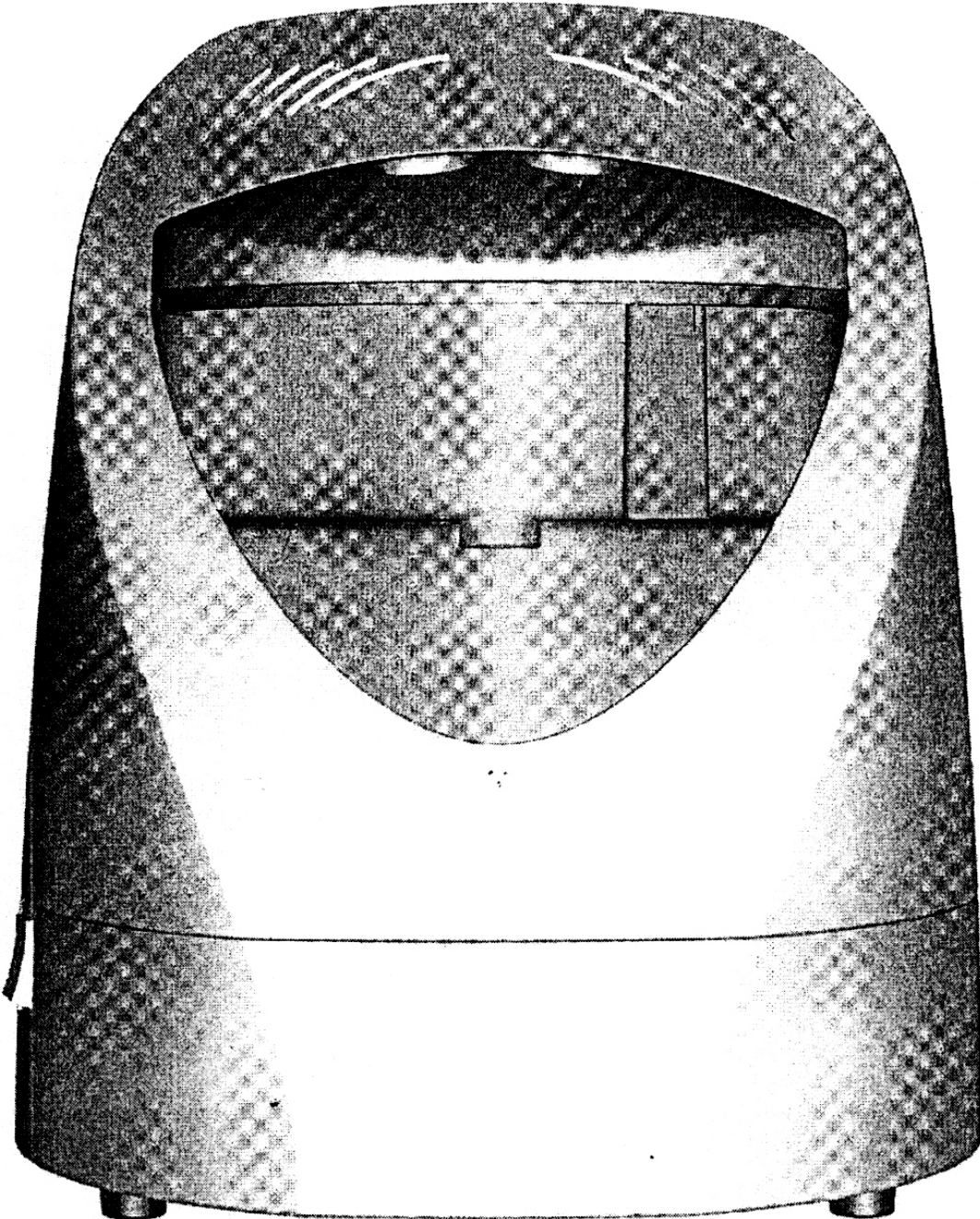

(21) f 2005 0886 - 1.2

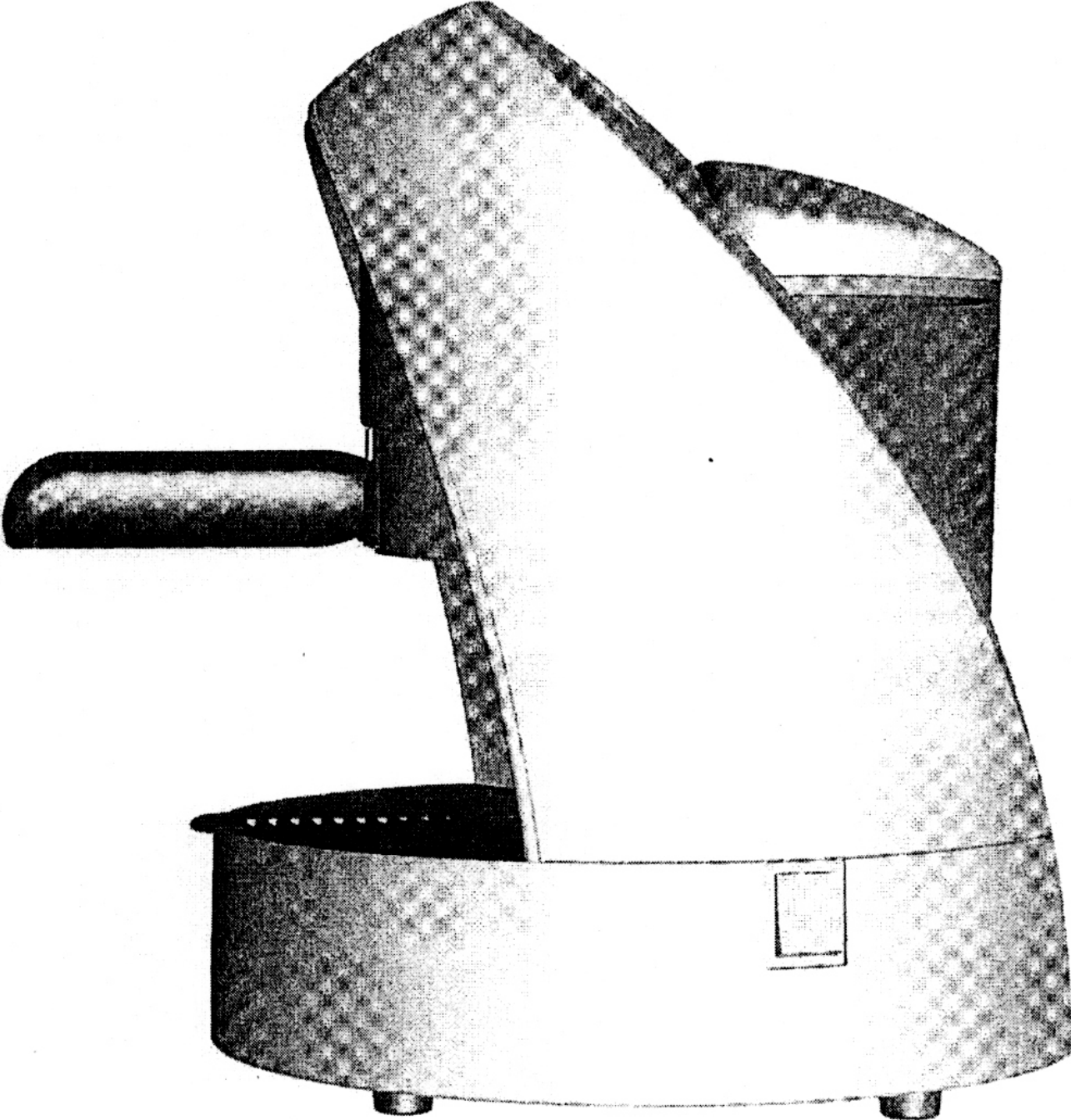

(21) f 2005 0886 - 1.3

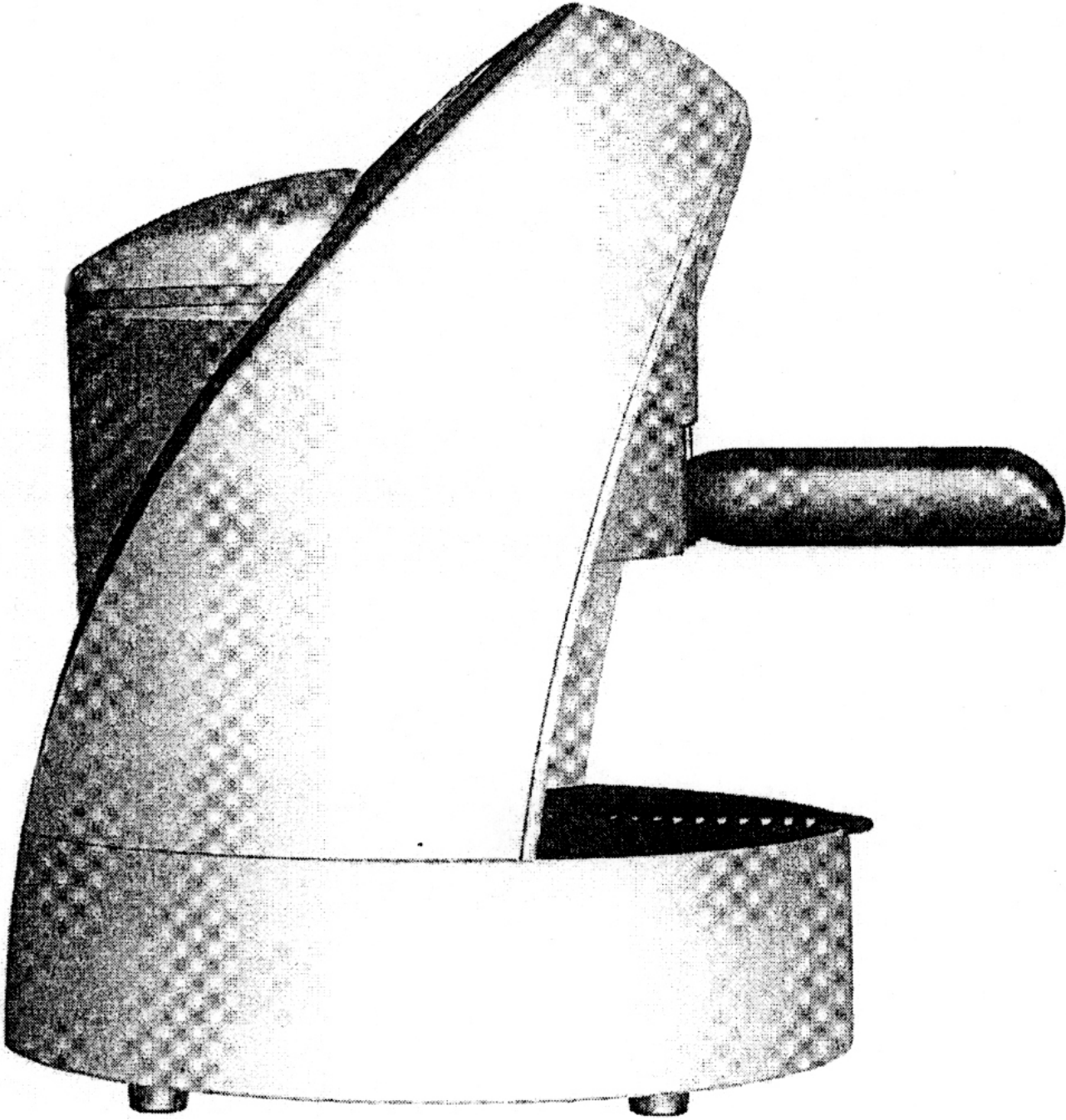

(21) f 2005 0886 - 1.4

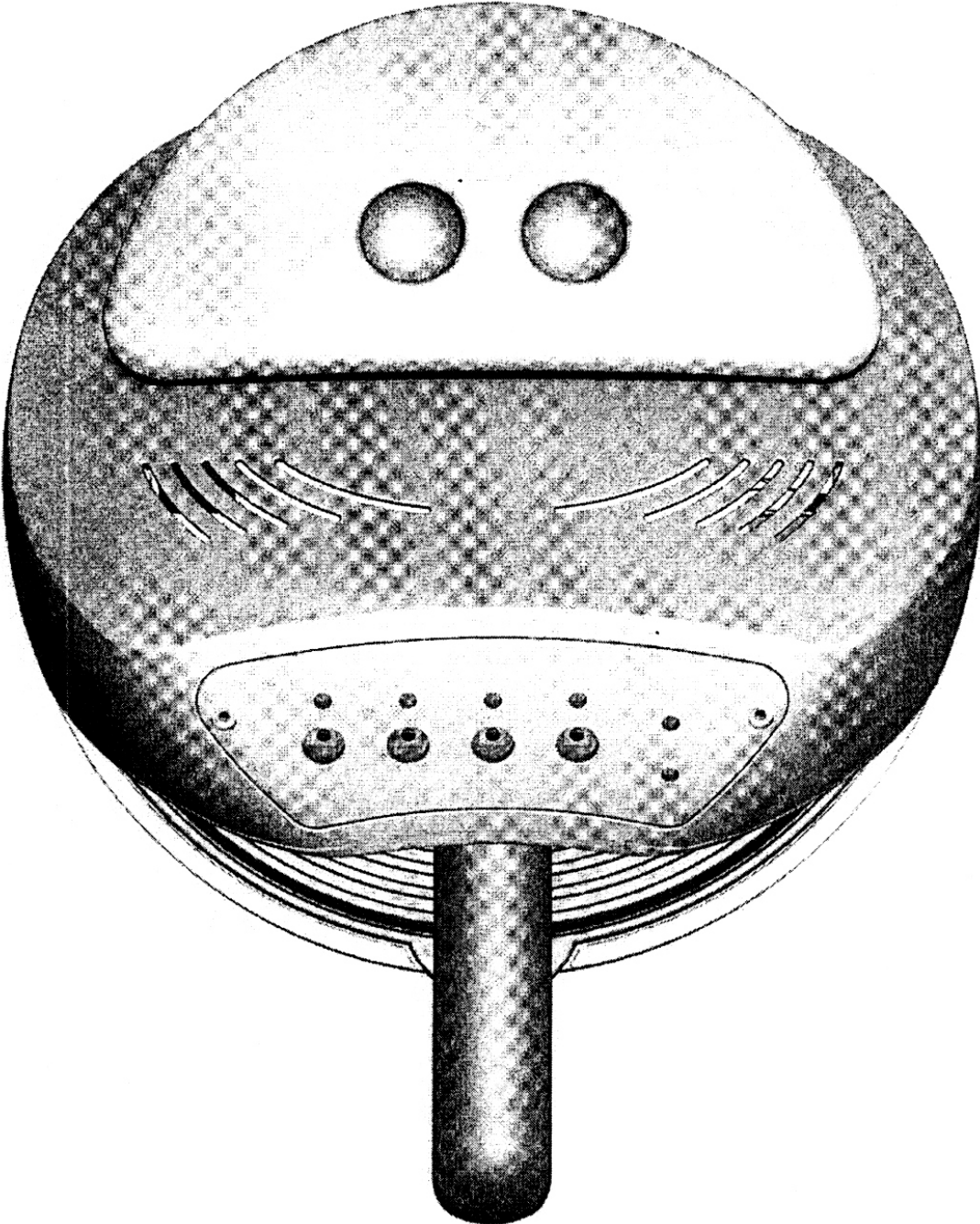

(21) f 2005 0886 - 1.5

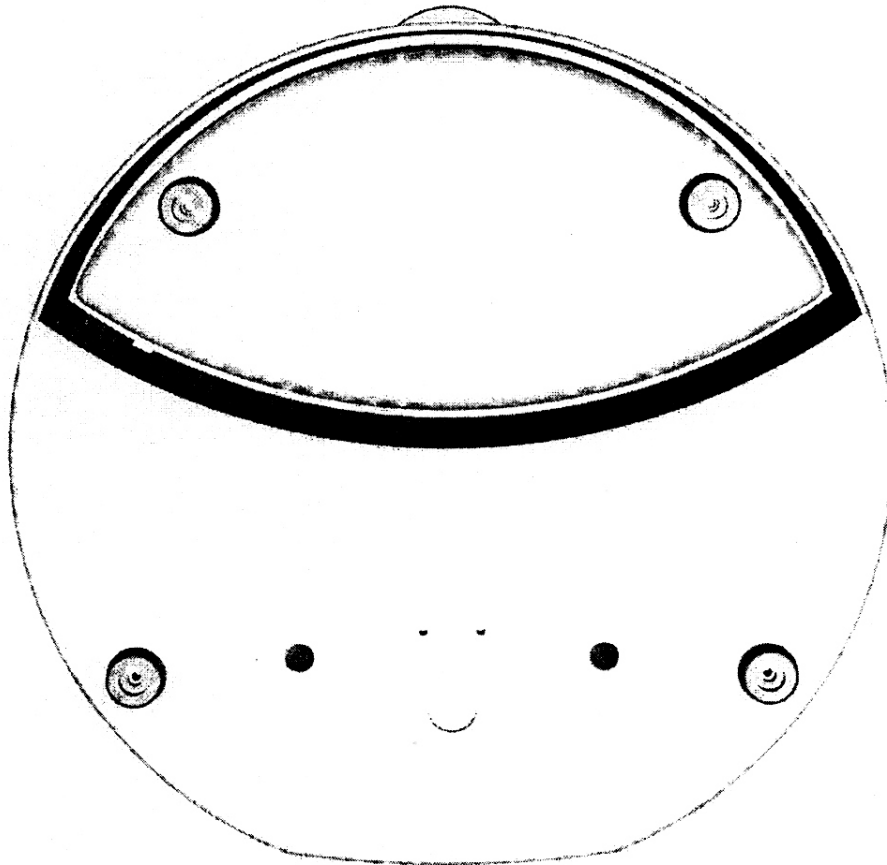

(21) f 2005 0886 - 1.6

**CLASA 08 - ARTICOLE ȘI UTILAJE CASNICE, DE METAL**

(21) f 2005 0881; (22) 24.10.2005; (43) 30.01.2006;  
 (71) GRIPPLE LIMITED, The Old West Gun Works, Savile  
 Street East, Sheffield, S4 7UQ, 2005; (74) S.C. Rodall S.R.L.,  
 Polonă 115, bl. 15, sc. A, ap. 19, sector 1, B 7000, București;  
 (72) Leigh Jowett; (54) DISPOZITIV DE CUPLARE, PENTRU  
 CABLURI ELECTRICE; (28) 1; (51) 08-03



(21) f 2005 0881 - 1.1

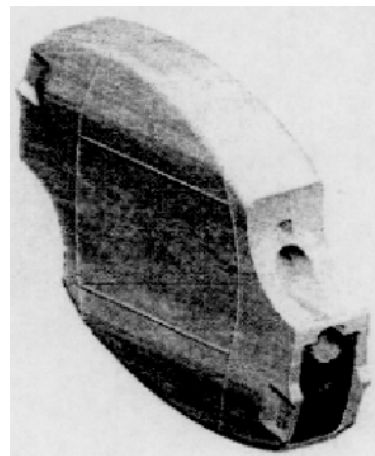

(21) f 2005 0881 - 1.2

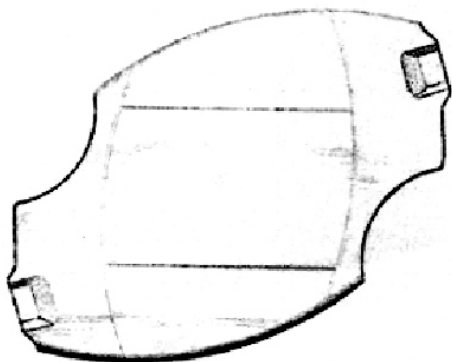

(21) f 2005 0881 - 1.3

(21) f 2005 0833; (22) 15.07.2005; (43) 30.01.2006; (71) PRISTA OIL - AD, 9, Layosh Koshut, Sofia, BG-1000, 2003; (72) Gounev Dancho; (54) **AMBALAJE PENTRU TRANSPORTUL ȘI MANIPULAREA MĂRFURILOR**; (28) 2; (51) 09-01; (80) DM/066 951/ 15.07.2005/ 30.09.2005; (30) BG/18.04.2005/7936;

(21) f 2005 0938; (22) 10.11.2005; (43) 30.01.2006; (71) Cismaș Claudiu Lucian, str. 1848 nr. 58/9, Târgu Mureș, MS 540398, 2029; (72) Cismaș Claudiu Lucian; (54) **AMBALAJ**; (28) 1; (51) 09-01

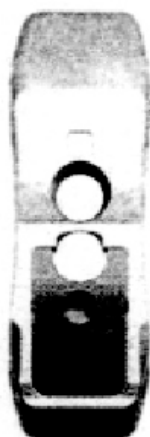

(21) f 2005 0881 - 1.4



(21) f 2005 0938 - 1

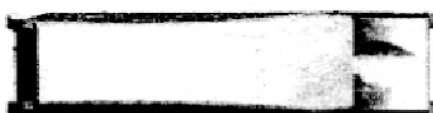

(21) f 2005 0881 - 1.5

(21) f 2005 0741; (22) 30.08.2005; (43) 30.01.2006; (71) S.C. EUROPHARM S.A., str. Poienelor nr. 5, Brașov, BV 2200, 797; (54) **AMBALAJE PRODUSE MEDICAMENTOASE**; (28) 1; (51) 09-03

**Reprezentarea grafică se găsește la pagina 43**

---

**CLASA 09 - AMBALAJE ȘI RECIPIENTE PENTRU TRANSPORTUL SAU PĂSTRAREA MĂRFURILOR**

(21) f 2005 0825; (22) 29.03.2005; (43) 30.01.2006; (71) FABRIKA ULJA I BILJNIH MASTI SUNCE A.D., Stuparski Put Bb, Sombor, YU-25000, 1994; (74) Ilija Drazic, lawyer Beogradska 14, YU-11000, Beograd; (54) **BUTELIE**; (28) 1; (51) 09-01; (80) DM/066 739/ 29.03.2005/ 30.09.2005; (30) YU/30.09.2004/M-108/04;

(21) f 2005 0776; (22) 05.09.2005; (43) 30.01.2006; (71) S. C. GAMA S.R.L., str. Zidului nr. 7, Sibiu, SB 550189, 1927; (74) S. C. Euroressources S.R.L., str. Ion Creangă nr. 4, ap. 6, Mediaș, SB 551017, Sb; (54) **CUTIE DE CRAVATĂ**; (28) 1; (51) 09-03;

(57) **model 1** - Cutie de cravată, constând dintr-o parte inferioară, cartonată și o parte superioară, din material transparent. În partea cartonată, se află un suport pentru cravată, de asemenea cartonat, care prezintă ferestre decupate și crestate, de forme trapezoidale și dreptunghiulare.

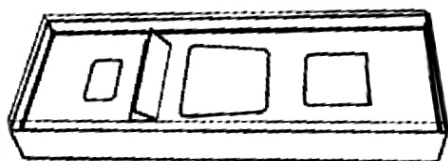

(21) f 2005 0776 - 1

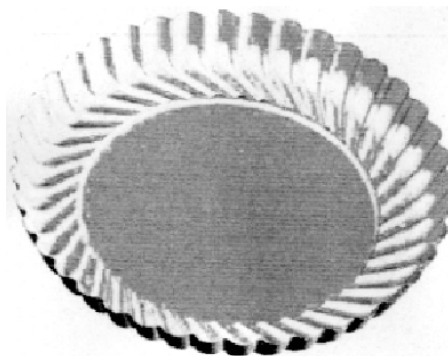

(21) f 2005 0780 - 1

(21) f 2005 0778; (22) 06.09.2005; (43) 30.01.2006; (71) S.C. ADRIANO COMPANY' 96 S.R.L., str. Retortei nr. 37, sector 1, București, B 013076, 1928; (72) Gogoășe Teodor Adrian; (54) **AMBALAJ TIP CUTIE**; (28) 1; (51) **09-03**; (57) **model 1** - Ambalaj tip cutie pentru pizza, din carton duplex sau microondul, cu închidere tip balama, în formă pătrată, cu sau fără inscripționări, plastifiat sau neplastifiat.



(21) f 2005 0778 - 1

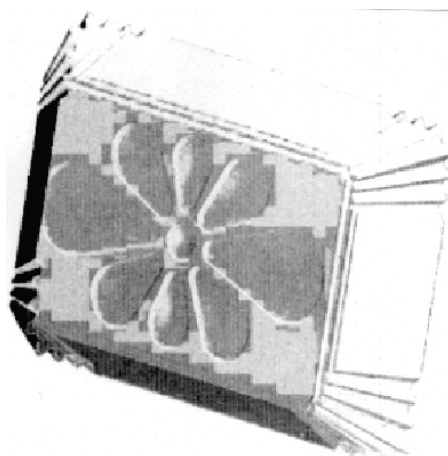

(21) f 2005 0780 - 2

(21) f 2005 0780; (22) 06.09.2005; (43) 30.01.2006; (71) S.C. ADRIANO COMPANY' 96 S.R.L., str. Retortei nr. 37, sector 1, București, B 013076, 1928; (72) Gogoășe Teodor Adrian; (54) **TĂVI**; (28) 2; (51) **09-03**; (57) **model 1** - Tăviță în formă rotundă, cu pliuri ondulate pe margine, netedă în mijloc, având trasate unul sau mai multe cercuri, în funcție de dimensiune. **model 2** - Tăviță pentru prezentare prăjituri sau torturi, din carton alb, în formă dreptunghiulară, cu șapte pliuri în colțuri, în mijloc are presată o floare cu opt petale în formă de lacrimă.

(21) f 2005 0781; (22) 06.09.2005; (43) 30.01.2006; (71) S.C. ADRIANO COMPANY' 96 S.R.L., str. Retortei nr. 37, sector 1, București, B 013076, 1928; (72) Gogoășe Teodor Adrian; (54) **AMBALAJE TIP CUTIE**; (28) 2; (51) **09-03**; (57) **model 1** - Ambalaj tip cutie, pentru torturi sau prăjituri, din carton plastifiat sau neplastifiat, gen sacoșă, cu mâner rotund și un orificiu de prindere, baza este pătrată, iar cele patru laturi se prind în partea superioară. **model 2** - Ambalaj tip cutie, pentru torturi sau prăjituri, din carton plastifiat sau neplastifiat, gen sacoșă, cu mâner drept, cu două orificii de prindere, baza este pătrată, iar cele patru laturi se prind în partea superioară.



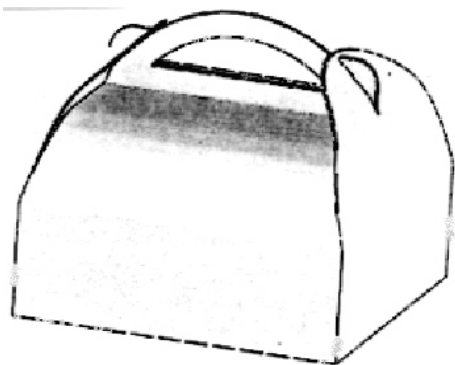

(21) f 2005 0781 - 1

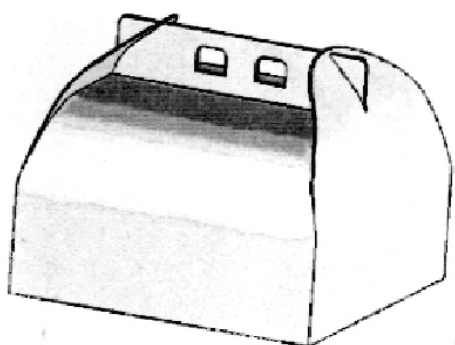

(21) f 2005 0781 - 2

(21) f 2005 0777; (22) 06.09.2005; (43) 30.01.2006; (71) S.C. ADRIANO COMPANY' 96 S.R.L., str. Retortei nr. 37, sector 1, București, B 013076, 1928; (72) Gogoșe Teodor Adrian; (54) **CHESĂ**; (28) 1; (51) **09-05**;

(57) **model 1** - Chesă pentru prezentare bomboane, prăjituri sau torturi, din hârtie pergament, în formă conică, cu baza mică jos și netedă, cu pliuri pe toată suprafața.



(21) f 2005 0777 - 1

---

#### CLASA 10 - CEASORNICĂRIE ȘI ALTE INSTRUMENTE DE MĂSURĂ, INSTRUMENTE DE CONTROL ȘI DE SEMNALIZARE

(21) f 2005 0817; (22) 11.03.2005; (43) 30.01.2006; (71) PERRELET S.A., 2, Rue du Tresor, Neuchatel, CH-2000, 1969; (74) **Soprintel S.A.**, Av. Leopold-Robert nr. 23-25, CH 2300, La Chaux-de-Fonds; (72) Sebastien Perret; (54) **GREUTATE DE REMONTARE PENTRU CEASORNICE**; (28) 1; (51) **10-07**; (80) **DM/066 441/** 11.03.2005/ 30.09.2005

---

(21) f 2005 0831; (22) 27.07.2005; (43) 30.01.2006; (71) "ALEN MAK" AD, 148, Vassil Levski str. Plovdiv, BG-4003, 2001; (74) **Nocheva, Angela Kirilova, Pulding Expert Patent**, 61, Rzsky Blvd., BG-4000, Plovdiv; (72) Mileva Milena Georgieva; (54) **CUTIE PENTRU AMBALAJ**; (28) 1; (51) **09-03**; (80) **DM/066 947/** 27.07.2005/ 30.09.2005; (30) BG/22.06.2005/8072;

---

(21) f 2005 0820; (22) 30.03.2005; (43) 30.01.2006; (71) TAG.HEUER S.A., 14A, Avenue des Champs-Montants, Marin, CH-2074, 1970; (74) **Christian Marechal C/o Lvmh**, 65, Avenue Edouard Vaillant, F 92517, Boulogne Billancourt Cedex; (72) Ross Lovegrove; CHRISTOPHE BEHLING; (54) **CADRANE PENTRU CEASURI**; (28) 9; (51) **10-07**; (80) **DM/066 491/** 30.03.2005/ 30.09.2005

---

(21) f 2005 0826; (22) 23.03.2005; (43) 30.01.2006; (71) BEKUPLAST KUNSTSTOFFVERARBEITUNGS GMBH, 1, Industriestrasse, Ringe, D 49824, 1822 EURO POOL SYSTEMS INTERNATIONAL B.V., Overgoo 2C, Jz Leidschendam, NL-2266, 1995; (74) **Schulze Horn & Partner Gbr**, Goldstrasse 50, 48147, Munster; (54) **LADĂ DIN PLASTIC**; (28) 1; (51) **09-04**; (80) **DM/066 755/** 23.03.2005/ 30.09.2005; (30) EM/27.09.2004/233 606;

---

(21) f 2005 0824; (22) 24.03.2005; (43) 30.01.2006; (71) RAYMOND WEIL S.A., Avenue Eugene-Lance nr. 36-38, Grand-Lancy, CH 1212, 820; (74) **Soprintel S.A.**, Av. Leopold-Robert nr. 23-25, CH 2300, La Chaux-de-Fonds; (72) Sebastien Actis-Datta; (54) **CUTIE DE CEAS, CUTIE DE CEAS CU BRĂȚARĂ**; (28) 2; (51) **10-07**; (80) **DM/066 591/** 24.03.2005/ 30.09.2005

**CLASA 12 - MIJLOACE DE TRANSPORT ȘI DE RIDICAT**

(21) f 2005 0814; (22) 07.12.2004; (43) 30.01.2006;  
 (71) DAIMLERCHRYSLER AG., Epplestrasse nr. 225,  
 Stuttgart, D 70567, 449; (74) Sabine Gluthe C/o  
 Daimlerchrysler AG.lpm/t, DE 70546, Stuttgart; (72) Hans  
 Dieter Futschik; HOLGER HUTZENLAUB; Peter Pfeiffer;  
 GORDEN WAGENER; (54) **TABLOU BORD PENTRU  
 AUTOVEHICULE**; (28) 2; (51) 12-16; (80) DM/066 126/  
 07.12.2004/ 30.09.2005; (30) DE/17.09.2004/404 05 306.8;

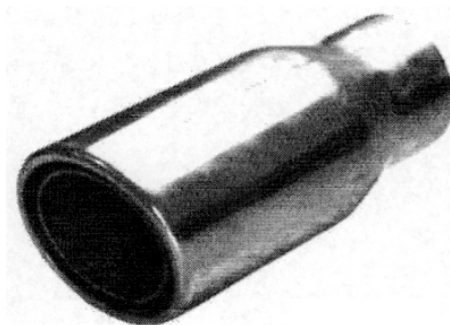

(21) f 2005 0935 - 2

(21) f 2005 0815; (22) 02.03.2005; (43) 30.01.2006;  
 (71) DAIMLERCHRYSLER AG., Epplestrasse nr. 225,  
 Stuttgart, D 70567, 449; (74) Sabine Gluthe C/o  
 Daimlerchrysler AG.lpm/t, DE 70546, Stuttgart; (72) Armin  
 Scheu; (54) **JANTE AUTOVEHICULE**; (28) 1; (51) 12-16;  
 (80) DM/066 370/ 02.03.2005/ 30.09.2005;  
 (30) DE/27.10.2004/404 06 110.9;

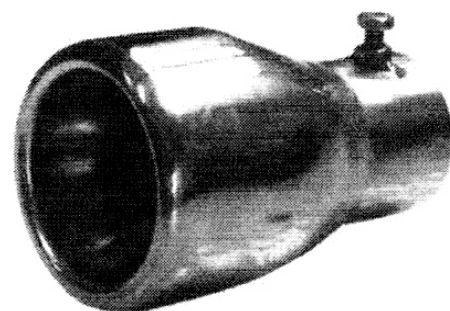

(21) f 2005 0935 - 3

(21) f 2005 0816; (22) 10.03.2005; (43) 30.01.2006;  
 (71) DAIMLERCHRYSLER AG., Epplestrasse nr. 225,  
 Stuttgart, D 70567, 449; (74) Sabine Gluthe C/o  
 Daimlerchrysler AG.lpm/t, DE 70546, Stuttgart; (72) Peter  
 Pfeiffer; (54) **VOLAN PENTRU AUTOVEHICULE**; (28) 2;  
 (51) 12-16; (80) DM/066 422/ 10.03.2005/ 30.09.2005;  
 (30) DE/09.12.2004/404 06 916.9;



(21) f 2005 0935 - 4

(21) f 2005 0828; (22) 04.08.2005; (43) 30.01.2006;  
 (71) BAYERISCHE MOTOREN WERKE  
 AKTIENGESELLSCHAFT, Petuelring 130, Munchen,  
 D-80809, 1955; (54) **DISPOZITIV ANTIȘOC**; (28) 2;  
 (51) 12-16; (80) DM/066 886/ 04.08.2005/ 30.09.2005

(21) f 2005 0935; (22) 10.11.2005; (43) 30.01.2006;  
 (71) S.C. BORLA ROMCAT S.A., str. Valea Iașului nr. 150,  
 Curtea de Argeș, AG.115300, 2028; (72) Nedelea Alexandru;  
 PAUL NISTOR; Ionașcu Petru; TITEI VALERIAN;  
 (54) **ELEMENTE TERMINALE, PENTRU EȘAPAMENTE  
 AUTO**; (28) 5; (51) 12-16

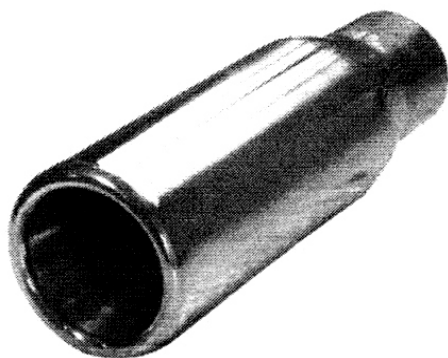

(21) f 2005 0935 - 1

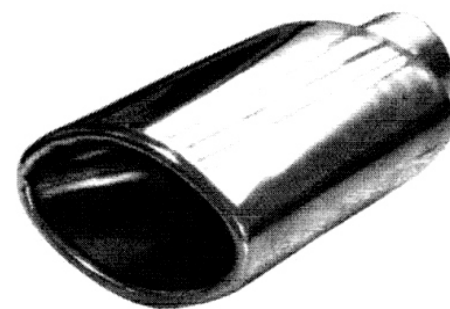

(21) f 2005 0935 - 5

**CLASA 13 - APARATE DE PRODUCERE, DISTRIBUȚIE ȘI TRANSFORMARE A ENERGIEI ELECTRICE**

(21) f 2005 0843; (22) 07.10.2005; (43) 30.01.2006;  
 (71) S.C. GRUPUL INDUSTRIAL ELECTROCONTACT S.A.,  
 Calea Națională nr. 6, Botoșani, BT 710001, 1400;  
 (72) Bărculeț Costache; ȘTEFĂNUCA ELENA; (54) PRIZĂ ȘI  
 FISĂ DUPLEX; (28) 1; (51) 13-03

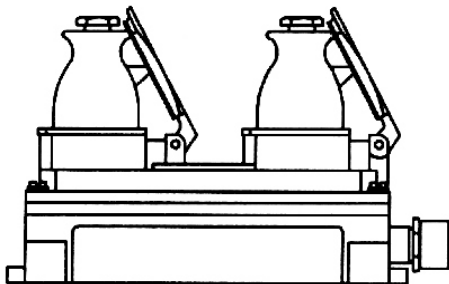

(21) f 2005 0843 - 1.1

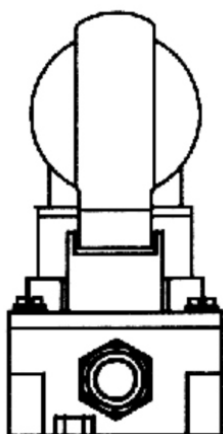

(21) f 2005 0843 - 1.2

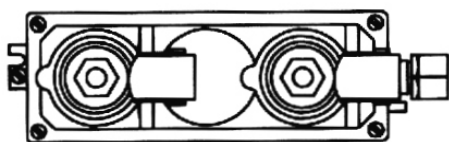

(21) f 2005 0843 - 1.3

(21) f 2005 0844; (22) 07.10.2005; (43) 30.01.2006;  
 (71) S.C. GRUPUL INDUSTRIAL ELECTROCONTACT S.A.,  
 Calea Națională nr. 6, Botoșani, BT 710001, 1400; (72) Gula  
 Lucreția; PASOL NICOLAE; (54) CUTIE DE RAMIFICAȚIE;  
 (28) 1; (51) 13-03

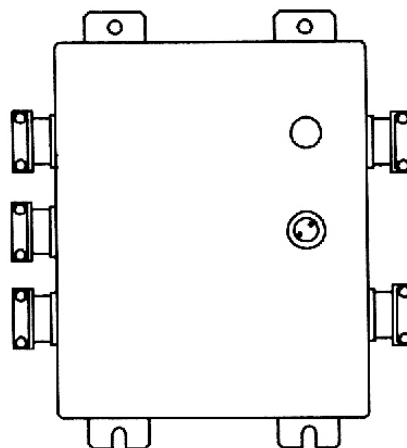

(21) f 2005 0844 - 1.1

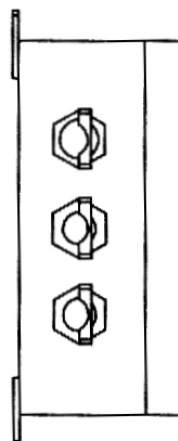

(21) f 2005 0844 - 1.2

**CLASA 19 - PAPETĂRIE, ARTICOLE DE BIROU, MATERIALE PENTRU ARTE, ÎNVĂȚĂMÂNT**

(21) f 2005 0829; (22) 08.06.2005; (43) 30.01.2006;  
 (71) MAPED, 530 Route de Pringy, Argonay, F-74370, 1999;  
 (74) Cabinet Germain et Maureau, 12, Rue Boileau, F 69006,  
 Lyon; (72) Daniel Racamier; BRUNO GSTALDER; Jean  
 Bardet; JEROME CARRIER; Laurent Robillard; ERIC  
 GOSSE; Emmanuel Jacquet; (54) CONSUMABILE PENTRU  
 BIROU; (28) 11; (51) 19-02, 06; (80) DM/066 930/08.06.2005/  
 30.09.2005; (30) EM/10.12.2004/000271622-0001;  
 EM/16.12.2004/000274790-0001; EM/16.12.2004/  
 000274790-0002; EM/21.01.2005/000290622-0001;  
 EM/21.02.2005/ 000307509-0001; EM/22.02.2005/  
 000307517-0001; EM/21.04.2005/000336920-0001;  
 EM/21.04.2005/000336920-0002; EM/21.04.2005/  
 000336920-0003; EM/21.04.2005/000336920-0004;

(21) f 2005 0638; (22) 26.07.2005; (43) 30.01.2006; (71) S.C. THALIS S.R.L., str. Ecaterina Teodoroiu nr. 12, Bistrița, BN 420012, 1878; (74) **Cabinet Individual de Proprietate Industrială - Negomireanu Livia**, șoseaua Nicolae Titulescu nr. 94, bl. 14A, sc. 4, ap. 127, sector 1, București, B 011146, București; (54) **ETICHETE ORNAMENT PENTRU STICLE**; (28) 3; (51) 19-08

Reprezentările grafice se găsesc la pagina 43

(21) f 2005 0793; (22) 15.09.2005; (43) 30.01.2006; (71) S.C. GOLD FRUCT S.R.L., str. Victoriei nr. 232, Baia Mare, MM 430061, 1945; (54) **ETICHETE**; (28) 12; (51) 19-08

Reprezentările grafice se găsesc la pagina 44

(21) f 2005 0839; (22) 05.10.2005; (43) 30.01.2006; (71) S.C. MEDIA PRO DEVELOPMENT S.R.L., str. Exercițiu, bl. A7A, sc. B, ap. 4, Pitești, AG.110418, 1875; (72) Pavel Dan Florian; (54) **ETICHETĂ "BADEA"**; (28) 1; (51) 19-08;

(57) **model 1** - Eticheta este de forma unui triunghi cu vârful în jos, având la partea superioară, o elipsă conținând logo-ul "BADEA". Pe diagonala ascendentă, pornind din colțul stâng al triunghiului, către colțul drept, compoziția este separată, la partea superioară, de culoarea orange, iar în partea inferioară, de culoarea alb. Zona de separație a celor două culori se face printr-o curbă cu dublă amplitudine, de culoare albastru. Culorile compoziției sunt orange, alb și albastru închis. În centru, se va afla înscrisă denumirea produsului. Particularitatea acestui desen este bordura albastră la exterior.

Reprezentarea grafică se găsește la pagina 46

(21) f 2005 0871; (22) 19.10.2005; (43) 30.01.2006; (71) Adelina Ștefănuț, str. Miercani nr. 85, sector 1, București, B 012922, 1991; (72) Adelina Ștefănuț; (54) **ETICHETĂ**; (28) 2; (51) 19-08

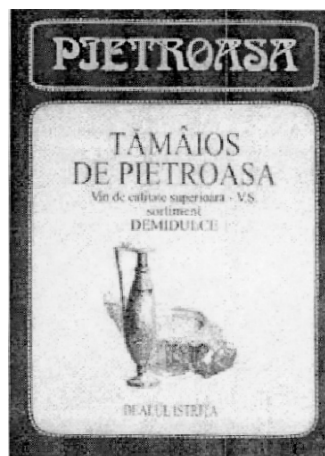

(21) f 2005 0871 - 1

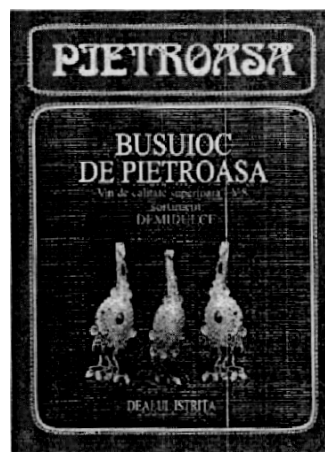

(21) f 2005 0871 - 2

(21) f 2005 0879; (22) 21.10.2005; (43) 30.01.2006; (71) S.C. IVAS S.R.L., str. Saturn nr. 36, Galați, GL 800339, 2004; (74) **S.C. Loyal Partners A.P.I. - S.R.L.**, str. Brăilei nr. 210 bis, bl. C3B, ap. 10, GL 800408, Galați; (72) Ivașcu Ion; (54) **GRAFICĂ PUBLICITARĂ**; (28) 3; (51) 19-08



(21) f 2005 0879 - 1



(21) f 2005 0879 - 2



(21) f 2005 0879 - 3

(21) f 2005 0883; (22) 28.10.2005; (43) 30.01.2006; (71) S.C. MODECO CHEMICALS S.R.L., sat Ceptura de Jos; comuna Ceptura, PH 107125, 2012; (72) Popa Cristian; (54) ETICHETE; (28) 8; (51) 19-08;

(57) **model 1** - Modeco Plastic: formă dreptunghiulară, cu patru benzi orizontale, de culoare albastră, roșie, albă și roșie. În stânga sus, este reprezentarea grafică a mărcii "MODECO". Pe trei dintre benzi, pornind din partea inferioară, este o aripă de porumbel de culoare albă, în centrul căreia este scris "plastic", cu culoare albastră; în partea dreaptă, este scris cu culoare albă, "VOPSEA LAVABILĂ". **model 2** - Modeco Plastic Verde: formă dreptunghiulară, cu patru benzi orizontale de culoare verde, albastră, albă și verde; în centru, este reprezentată marca "MODECO"; pe trei benzi, pornind din partea inferioară, este o aripă de porumbel de culoare albă, în centrul căreia este scris "plastic", cu culoare verde; în partea dreaptă, este scris cu alb, "VOPSEA LAVABILĂ". **model 3** - Modeco Ultra Plast: formă dreptunghiulară, cu două benzi, alb și bleu; în stânga sus este reprezentarea mărcii "MODECO". Pornind din partea inferioară stânga, este o aripă de porumbel de culoare albastră, pe care scrie oblic, cu culoare albă "ultra", în plan orizontal scrie "plast", cu culoare roșie și

sub aceasta, "VOPSEA SUPERLAVABILĂ", cu culoare albă. **model 4** - Modeco 4311 - adeziv construcții: forma dreptunghiulară, de culoare albă; o bandă verde, orizontală, în partea superioară, în centrul căreia, într-un dreptunghi alb, sunt scrise "MODECO", cu culoarea verde și "4311", cu culoarea neagră, sub care este scris "adeziv construcții", cu culoare verde. Sub aceasta, este reprezentarea grafică a mărcii "MODECO". **model 5** - Modeco Decora: formă dreptunghiulară, bicoloră, roșu și galben; din partea inferioară stânga, pornește o aripă de culoare neagră, pe care scrie cu culoarea albă "decora"; deasupra, reprezentarea grafică a mărcii "MODECO"; ușor suprapusă pe litera "a", un dreptunghi roșu, în interiorul căruia scrie, cu alb, "formula antimucegai". În partea inferioară, pe două rânduri, "VOPSEA ÎN DISPERSIE APOASĂ PENTRU TAVANE BĂI ȘI BUCĂTĂRII". **model 6** - Modeco Relief: formă dreptunghiulară, bicoloră: maro și albastru, pe care e reprezentată o aripă de culoare albă; pe aceasta, este scris "Relief", cu culoare bleu; deasupra, este reprezentarea grafică a mărcii "MODECO". Pe fond albastru, în partea inferioară, textul "VOPSEA TEXTURATĂ INTERIOR"; linia oblică a literei N este stilizată sub formă de pană. **model 7** - Modeco Deco Plast: formă dreptunghiulară, cu elipse albe, pe fond verde și portocaliu. Pe fond verde, este scris cu litere albe, într-un oval, "produs ecologic". În centru dreapta este emblema societății. Pe fond alb, "Deco", cu culoare portocalie, cu litera "D" orientată spre dreapta și "plast", cu culoare verde, litera "o" fiind ușor suprapusă peste litera "p". Sub cuvântul "plast", stă scris pe două rânduri, cu culoare neagră, "vopsea lavabilă antimucegai". **model 8** - Clasic: formă dreptunghiulară, cu două benzi orizontale, de culoare bej (sus) și portocaliu (jos), cu aripa de porumbel de culoare verde, pe care este scris "Clasic"; deasupra acesteia, se află reprezentată marca "MODECO", în partea dreaptă, ușor suprapus peste litera "c", în chenar verde, pe fond alb, "se aplică nediluat". În partea dreaptă, jos, "vopsea lavabilă".

Reprezentările grafice se găsesc la pagina 47

(21) f 2005 0889; (22) 31.10.2005; (43) 30.01.2006; (71) S.C. AGRICOVER S.A., str. Aurel Valicu nr. 2, Buzău, BZ 5100, 373; (74) S.C. Inventa - Agenție Universitară de Inventică S.R.L., Corneliu Coposu 7, bl. 104, sc. 2, et. 1, ap. 31, sector 3, B 7000, București; (54) ETICHETĂ; (28) 1; (51) 19-08

Reprezentarea grafică se găsește la pagina 48

(21) f 2005 0930; (22) 07.11.2005; (43) 30.01.2006; (71) S.C. LACTATE DOBROGENE S.A., str. Tudor Vladimirescu nr. 16, comuna Mihail Kogălniceanu, CT907195, 2024; (72) Darie Oana; (54) **AMBALAJ BRÂNZETURI**; (28) 1; (51) **19-08**

(21) f 2005 0936; (22) 10.11.2005; (43) 30.01.2006; (71) Cismaș Claudiu Lucian, str. 1848 nr. 58/9, Târgu Mureș, MS 540398, 2029; (72) Cismaș Claudiu Lucian; (54) **ETICHETE**; (28) 2; (51) **19-08**

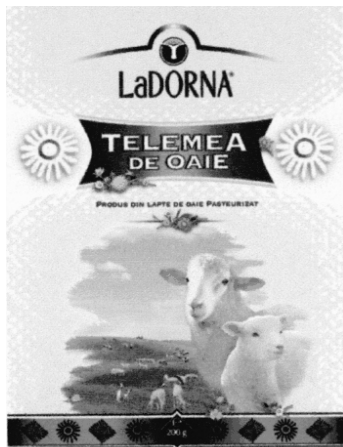

(21) f 2005 0930 - 1

Reprezentările grafice se găsesc la pagina 48

---

**CLASA 20 - ECHIPAMENTE PENTRU VÂNZARE ȘI PUBLICITATE, SEMNE LUMINOASE, INDICATOARE**

(21) f 2005 0708; (22) 17.08.2005; (43) 30.01.2006; (71) S.C. TAXI SERVICE COLENTINA S.R.L., str. Hortensiei nr. 49, sector 2, București, B 023012, 1906; (54) **CASETĂ PUBLICITARĂ LUMINOASĂ, DESTINATĂ APLICĂRII PE PLAFONUL AUTOTURISMELOR**; (28) 1; (51) **20-03**



(21) f 2005 0708 - 1.1

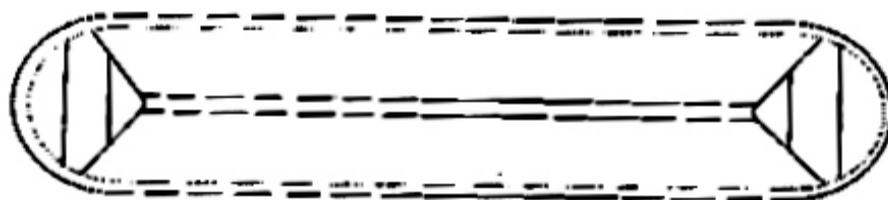

(21) f 2005 0708 - 1.2

**CLASA 21 - JOCURI, JUCĂRII, CORTURI ȘI ARTICOLE DE SPORT**

(21) f 2005 0830; (22) 13.07.2005; (43) 30.01.2006;  
 (71) ALTONA, 14 Rue Pasteur, Brie Comte Robert, F-77170,  
 2000; (54) **CĂSUȚE DIN LEMN, PENTRU COPII**; (28) 3;  
 (51) 21-03; (80) DM/066 938/ 13.07.2005/ 30.09.2005

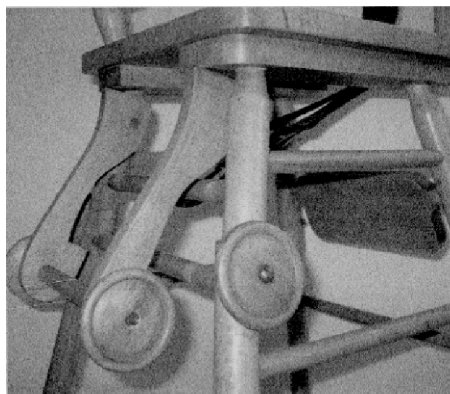

(21) f 2005 0842 - 1.3

(21) f 2005 0842; (22) 06.10.2005; (43) 30.01.2006;  
 (71) Balogh Gabriel, str. Govora nr. 4, bl. 48, et. 6, ap. 62,  
 Mediaș, SB 551115, 1974 Coman Mihai, str. Lamark nr. 11,  
 Sibiu, SB 550228, 1975; (72) Coman Mihai; BALOGH  
 GABRIEL; (54) **SCAUN MULTIFUNCȚIONAL**; (28) 1;  
 (51) 21-03



(21) f 2005 0842 - 1.1



(21) f 2005 0842 - 1.4

**CLASA 23 - INSTALAȚII PENTRU DISTRIBUȚIA FLUIDELOR, INSTALAȚII SANITARE DE CĂLDURĂ, DE VENTILAȚIE ȘI CONDIȚIONARE A AERULUI, COMBUSTIBILI SOLIZI**

(21) f 2005 0823; (22) 29.03.2005; (43) 30.01.2006;  
 (71) SCHUTZ GMBH & CO. KGAA, Schutzstraße 12, Selters,  
 D-56242, 1993; (74) **Patentanwalt Dipl.-Ing. Rolf  
 Purckhauer**, Am Rosenwald 25, D-57234, Wilnsdorf;  
 (54) **REZERVOR PENTRU LICHIDE**; (28) 1; (51) 23-01;  
 (80) DM/066 562/ 29.03.2005/ 30.09.2005;  
 (30) DE/11.01.2005/405 00 085.5;

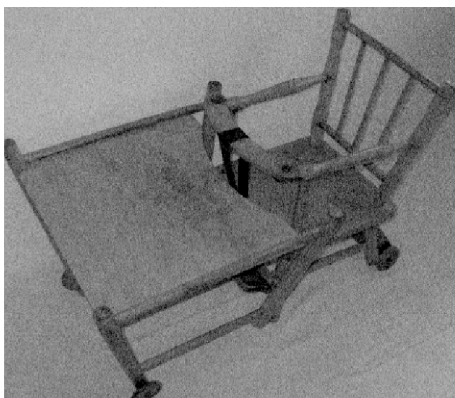

(21) f 2005 0842 - 1.2

(21) f 2005 1024; (22) 09.12.2005; (43) 30.01.2006;  
 (71) S.C. MARTPLAST S.R.L., str. Regiei nr. 20, Urziceni,  
 IL 925300, 2080; (72) Martinescu D. Petrișor; (54) **CĂZI DE  
 BAIE**; (28) 2; (51) 23-02

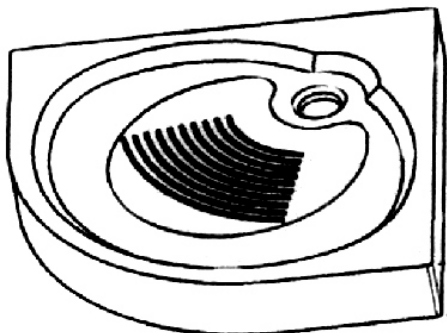

(21) f 2005 1024 - 1

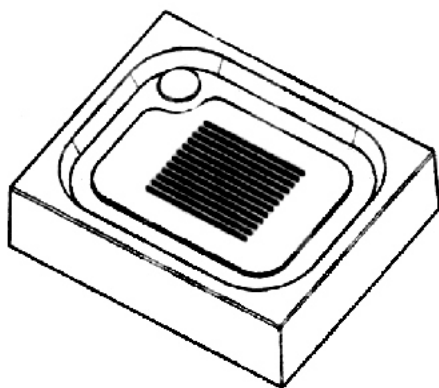

(21) f 2005 1024 - 2

(21) f 2005 0819; (22) 02.03.2005; (43) 30.01.2006;  
 (71) SARA LEE HOUSEHOLD AND BODY CARE  
 NEDERLAND B.V., Traverse nr. 2, Veenendaal, NL 3905,  
 950; (74) Sara Lee/de N.V. Attn. Trademark Department,  
 P.O.Box 2, NL 3500, ca Utrecht; (72) Jordi Miro;  
 (54) DEZODORIZANT REÎNCĂRCABIL; (28) 1; (51) 23-04;  
 (80) DM/066 459/ 02.03.2005/ 30.09.2005;  
 (30) EM/15.11.2004/000252358;

(21) f 2005 0821; (22) 22.03.2005; (43) 30.01.2006;  
 (71) SARA LEE HOUSEHOLD AND BODY CARE  
 NEDERLAND B.V., Traverse nr. 2, Veenendaal, NL 3905,  
 950; (74) Sara Lee/de N.V. Attn. Trademark Department,  
 P.O.Box 2, NL 3500, ca Utrecht; (72) Jordi Miro;  
 (54) DISPOZITIV PENTRU DEZODORIZAREA AERULUI;  
 (28) 1; (51) 23-04; (80) DM/066 500/ 22.03.2005/ 30.09.2005;  
 (30) EM/09.12.2004/000264882;

## CLASA 24 - MEDICINĂ ȘI LABORATOARE

(21) f 2005 0822; (22) 11.03.2005; (43) 30.01.2006; (71) Bauer  
 Armin C., Von-Der-Tannstr. 24, Regensburg, D-93047, 1971;  
 (72) Bauer Armin C.; (54) APARAT ELECTRIC, PENTRU  
 PSIHOTERAPIE; (28) 1; (51) 24-01; (80) DM/066 546/  
 11.03.2005/ 30.09.2005; (30) DE/21.10.2004/AZ 404060455;

## CLASA 25 - CONSTRUCȚII ȘI ELEMENTE DE CONSTRUCȚII

(21) f 2005 0804; (22) 22.09.2005; (43) 30.01.2006;  
 (71) S.C. GHEISMAN S.R.L., b-dul Republicii, bl. 34, sc. B,  
 parter, ap. 22, Onești, BC 601004, 1957; (54) CASĂ DE  
 VACANȚĂ, MODULARĂ - DEMONTABILĂ ȘI STRUCTURĂ;  
 (28) 2; (51) 25-03;

(57) model 1 - Casa este construită din elemente standar-  
 dizate din lemn, pereții exteriori, din elemente modulate  
 din sticlă și pereții interiori, din gipscarton, cu structura  
 și izolația corespunzătoare. Elementele de noutate sunt  
 structura din lemn a casei, felul în care se fac prinderile  
 dintre elementele de structură și rezistență și design-ul  
 exterior și interior, al casei. model 2 - Elementul de  
 noutate, pe lângă structura de rezistență în sine, este  
 incinta centrală, în jurul căreia se modulează spațiul de  
 locuit, după preferința proprietarului, deoarece aceasta  
 conține instalațiile electrice, termice și apa-canal, ale  
 locuinței.

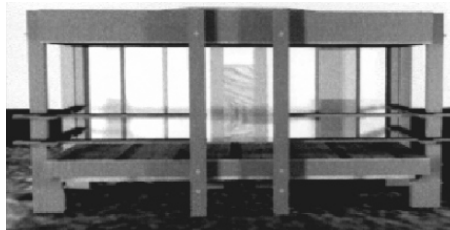

(21) f 2005 0804 - 1.1



(21) f 2005 0804 - 1.2



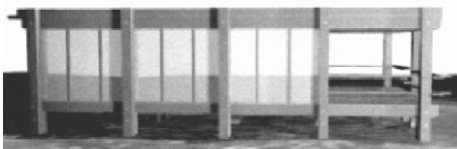

(21) f 2005 0804 - 1.3

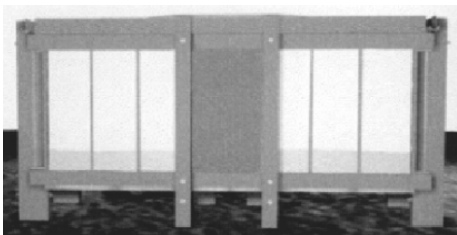

(21) f 2005 0804 - 1.4

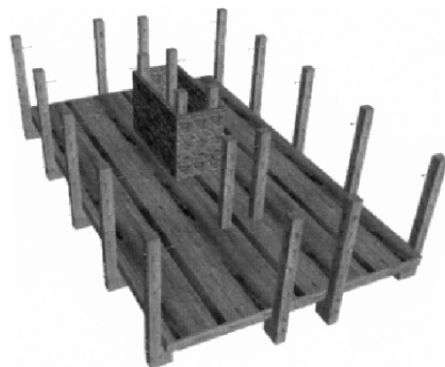

(21) f 2005 0804 - 2

---

(21) f 2005 0812; (22) 29.09.2005; (43) 30.01.2006; (71) S.C. RODIPET S.A., Piața Presei Libere nr. 1, Corp A (parter+et.1), Corp B (parter+mezanin+et.3+et.4), Corp D, C.P.33, O.P.57, sector 1, București, B 013701, 1963; (54) CHIOȘC TIP "RODIPET V5"; (28) 1; (51) 25-03

Reprezentările grafice se găsesc la pagina 48

---

(21) f 2005 0856; (22) 13.10.2005; (43) 30.01.2006; (71) Vasilatos Ianis, str. Vasile Goldiș nr. 14, bl. 21, et. 9, ap. 37, Sfântu Gheorghe, CV 520059, 1982 Marieș Iancu, str. Cazaban nr. 14/A, bl. PB18, ap. 13, Oradea, BH 410272, 1983; (72) Vasilatos Ianis; MARIEȘ ANCU; (54) REFUGIU ALPIN; (28) 2; (51) 25-03

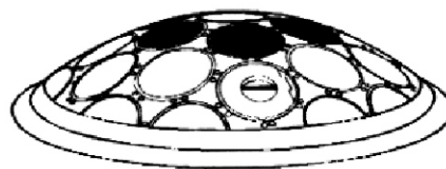

(21) f 2005 0856 - 1

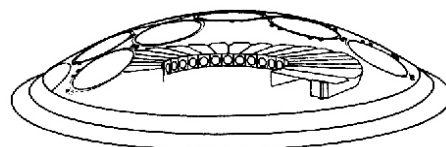

(21) f 2005 0856 - 2

---

#### CLASA 28 - PRODUSE FARMACEUTICE SAU COSMETICE, ARTICOLE ȘI INSTRUMENTE PENTRU TOALETĂ

(21) f 2005 0818; (22) 14.03.2005; (43) 30.01.2006; (71) KONINKLIJKE PHILIPS ELECTRONICS N.V., Groenewoudseweg No. 1, Dindhoven, 263; (74) Philips Intellectual Property & Standards, Prof. Holstlaan 6, NL 5656, Eindhoven; (54) APARAT DE RAS, PENTRU CAP; (28) 1; (51) 28-03; (80) DM/066 454/ 14.03.2005/ 30.09.2005; (30) EM/01.10.2004/000233572-0001;

---

(21) f 2005 0827; (22) 22.03.2005; (43) 30.01.2006; (71) SWITTOOLS S.A., Rue Theodore Dumont 1B, Montignez, CH-2924, 1996; (74) Patents & Technology Surveys S.A., Terreaux 7, C.P. 2848, CH-200, Neuchâtel; (72) Nicole Sgobero; (54) PENSETE; (28) 9; (51) 28-03; (80) DM/066 822/ 22.03.2005/ 30.09.2005; (30) CH/23.09.2004/131107;

---

(21) f 2005 0878; (22) 20.10.2005; (43) 30.01.2006; (71) THE GILLETTE COMPANY, Prudential Tower Building, Boston, MA 02199, 1998; (74) S.C. Rominvent S.A., str. Ermil Pangratti nr. 35, et. 1, sector 1, B 011882, București; (72) Gray Michael, J.; PROVOST CRAIG; (54) APARAT DE RAS; (28) 1; (51) 28-03; (30) US/27.04.2005/29/228674;



(21) f 2005 0878 - 1.1

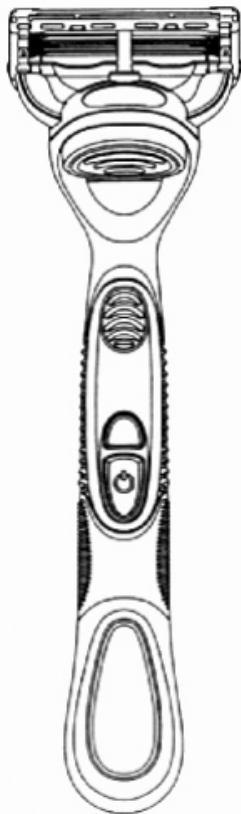

(21) f 2005 0878 - 1.2

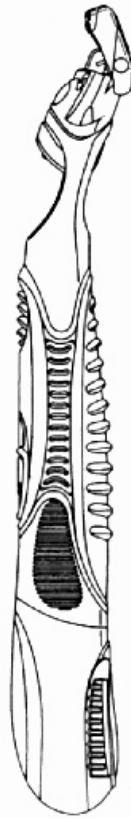

(21) f 2005 0878 - 1.3

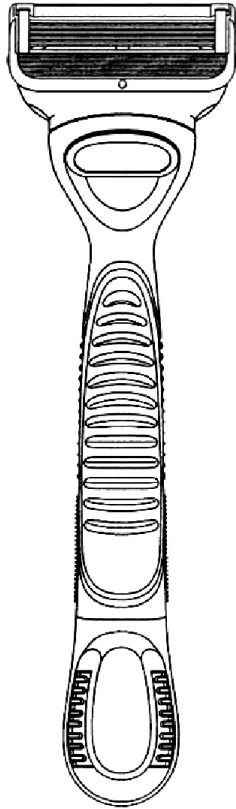

(21) f 2005 0878 - 1.4

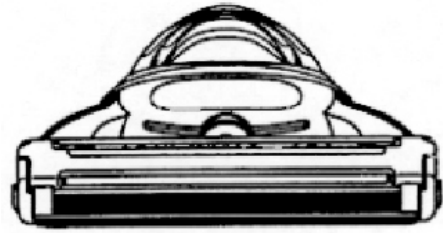

(21) f 2005 0878 - 1.5

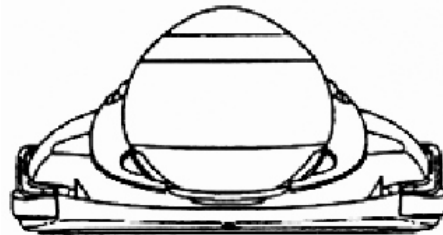

(21) f 2005 0878 - 1.6

---

(21) f 2005 0741

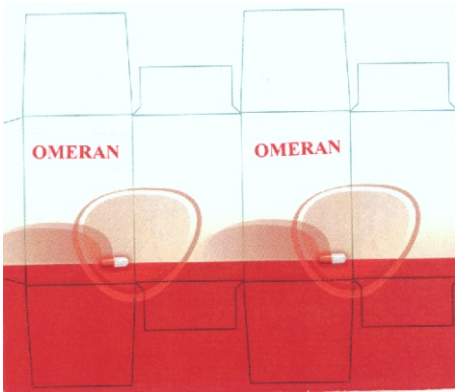

(21) f 2005 0741 - 1



(21) f 2005 0638 - 1.3

---

(21) f 2005 0638



(21) f 2005 0638 - 1.1



(21) f 2005 0638 - 2.1



(21) f 2005 0638 - 1.2

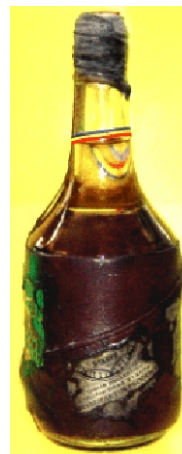

(21) f 2005 0638 - 2.2



(21) f 2005 0638 - 2.3



(21) f 2005 0638 - 3.3



(21) f 2005 0638 - 3.1

---

(21) f 2005 0793



(21) f 2005 0793 - 1



(21) f 2005 0638 - 3.2



(21) f 2005 0793 - 2



(21) f 2005 0793 - 3



(21) f 2005 0793 - 7



(21) f 2005 0793 - 4



(21) f 2005 0793 - 8



(21) f 2005 0793 - 5



(21) f 2005 0793 - 9



(21) f 2005 0793 - 6



(21) f 2005 0793 - 10



(21) f 2005 0793 - 11



(21) f 2005 0793 - 12

(21) f 2005 0839



(21) f 2005 0839 - 1

(21) f 2005 0883



(21) f 2005 0883 - 1



(21) f 2005 0883 - 2



(21) f 2005 0883 - 3



(21) f 2005 0883 - 4



(21) f 2005 0883 - 5



(21) f 2005 0883 - 6



(21) f 2005 0883 - 7



(21) f 2005 0883 - 8



(21) f 2005 0889



(21) f 2005 0889 - 1

(21) f 2005 0936



(21) f 2005 0936 - 1

(21) f 2005 0812



(21) f 2005 0812 - 1.1



(21) f 2005 0936 - 2



(21) f 2005 0812 - 1.2

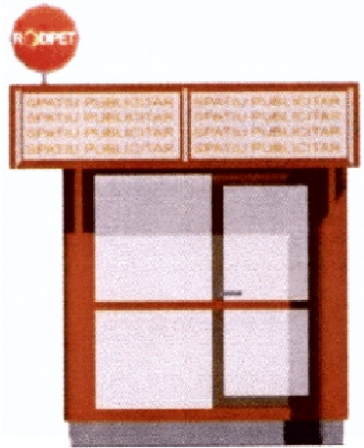

(21) f 2005 0812 - 1.3

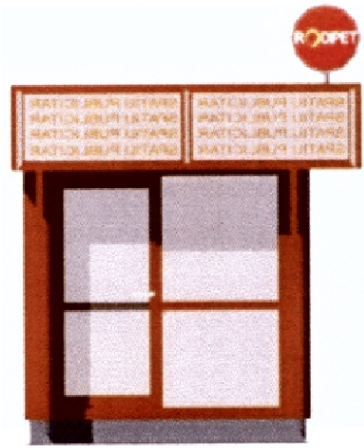

(21) f 2005 0812 - 1.4



**LISTA CERERILOR DE ÎNREGISTRARE  
A DESENELOR ȘI MODELELOR  
INDUSTRIALE, PUBLICATE,**

- **ARANJATE ÎN ORDINEA CRESCĂTOARE  
A NUMERELOR DE ÎNREGISTRARE**
- **ARANJATE ÎN ORDINEA  
ALFABETICĂ A SOLICITANȚILOR**

**LISTA CERERILOR DE ÎNREGISTRARE A DESENELOR ȘI MODELELOR INDUSTRIALE  
PUBLICATE, ARANJATE ÎN ORDINEA CRESCĂTOARE  
A NUMERELOR DE ÎNREGISTRARE**

| Numărul depozitului național | Clasa și subclasa | Data depozitului | Număr modele/desene | Pagina |
|------------------------------|-------------------|------------------|---------------------|--------|
| <b>f 2005 0638</b>           | 19-08             | 26.07.2005       | 3/9                 | 35     |
| <b>f 2005 0708</b>           | 20-03             | 17.08.2005       | 1/2                 | 37     |
| <b>f 2005 0741</b>           | 09-03             | 30.08.2005       | 1/1                 | 30     |
| <b>f 2005 0776</b>           | 09-03             | 05.09.2005       | 1/1                 | 30     |
| <b>f 2005 0777</b>           | 09-05             | 06.09.2005       | 1/1                 | 32     |
| <b>f 2005 0778</b>           | 09-03             | 06.09.2005       | 1/1                 | 31     |
| <b>f 2005 0779</b>           | 05-03             | 06.09.2005       | 1/1                 | 13     |
| <b>f 2005 0780</b>           | 09-03             | 06.09.2005       | 2/2                 | 31     |
| <b>f 2005 0781</b>           | 09-03             | 06.09.2005       | 2/2                 | 31     |
| <b>f 2005 0786</b>           | 06-01             | 08.09.2005       | 1/4                 | 17     |
| <b>f 2005 0793</b>           | 19-08             | 15.09.2005       | 12/12               | 35     |
| <b>f 2005 0804</b>           | 25-03             | 22.09.2005       | 2/5                 | 39     |
| <b>f 2005 0808</b>           | 02-04             | 28.09.2005       | 3/3                 | 12     |
| <b>f 2005 0812</b>           | 25-03             | 29.09.2005       | 1/4                 | 40     |
| <b>f 2005 0814</b>           | 12-16             | 07.12.2004       | 2/0                 | 33     |
| <b>f 2005 0815</b>           | 12-16             | 02.03.2005       | 1/0                 | 33     |
| <b>f 2005 0816</b>           | 12-16             | 10.03.2005       | 2/0                 | 33     |
| <b>f 2005 0817</b>           | 10-07             | 11.03.2005       | 1/0                 | 32     |
| <b>f 2005 0818</b>           | 28-03             | 14.03.2005       | 1/0                 | 40     |
| <b>f 2005 0819</b>           | 23-04             | 02.03.2005       | 1/0                 | 39     |
| <b>f 2005 0820</b>           | 10-07             | 30.03.2005       | 9/0                 | 32     |
| <b>f 2005 0821</b>           | 23-04             | 22.03.2005       | 1/0                 | 39     |
| <b>f 2005 0822</b>           | 24-01             | 11.03.2005       | 1/0                 | 39     |
| <b>f 2005 0823</b>           | 23-01             | 29.03.2005       | 1/0                 | 38     |
| <b>f 2005 0824</b>           | 10-07             | 24.03.2005       | 2/0                 | 32     |

| Numărul depozitului național | Clasa și subclasa | Data depozitului | Număr modele/desene | Pagina |
|------------------------------|-------------------|------------------|---------------------|--------|
| <b>f 2005 0825</b>           | 09-01             | 29.03.2005       | 1/0                 | 30     |
| <b>f 2005 0826</b>           | 09-04             | 23.03.2005       | 1/0                 | 32     |
| <b>f 2005 0827</b>           | 28-03             | 22.03.2005       | 9/0                 | 40     |
| <b>f 2005 0828</b>           | 12-16             | 04.08.2005       | 2/0                 | 33     |
| <b>f 2005 0829</b>           | 19-02, 06         | 08.06.2005       | 11/0                | 34     |
| <b>f 2005 0830</b>           | 21-03             | 13.07.2005       | 3/0                 | 38     |
| <b>f 2005 0831</b>           | 09-03             | 27.07.2005       | 1/0                 | 32     |
| <b>f 2005 0832</b>           | 07-01             | 01.08.2005       | 1/0                 | 23     |
| <b>f 2005 0833</b>           | 09-01             | 15.07.2005       | 2/0                 | 30     |
| <b>f 2005 0839</b>           | 19-08             | 05.10.2005       | 1/1                 | 35     |
| <b>f 2005 0842</b>           | 21-03             | 06.10.2005       | 1/4                 | 38     |
| <b>f 2005 0843</b>           | 13-03             | 07.10.2005       | 1/3                 | 34     |
| <b>f 2005 0844</b>           | 13-03             | 07.10.2005       | 1/2                 | 34     |
| <b>f 2005 0851</b>           | 06-01             | 11.10.2005       | 5/35                | 17     |
| <b>f 2005 0855</b>           | 05-05             | 13.10.2005       | 24/24               | 13     |
| <b>f 2005 0856</b>           | 25-03             | 13.10.2005       | 2/2                 | 40     |
| <b>f 2005 0871</b>           | 19-08             | 19.10.2005       | 2/2                 | 35     |
| <b>f 2005 0878</b>           | 28-03             | 20.10.2005       | 1/6                 | 40     |
| <b>f 2005 0879</b>           | 19-08             | 21.10.2005       | 3/3                 | 35     |
| <b>f 2005 0881</b>           | 08-03             | 24.10.2005       | 1/5                 | 29     |
| <b>f 2005 0883</b>           | 19-08             | 28.10.2005       | 8/8                 | 36     |
| <b>f 2005 0886</b>           | 07-02             | 28.10.2005       | 1/6                 | 23     |
| <b>f 2005 0889</b>           | 19-08             | 31.10.2005       | 1/1                 | 36     |
| <b>f 2005 0930</b>           | 19-08             | 07.11.2005       | 1/1                 | 37     |
| <b>f 2005 0935</b>           | 12-16             | 10.11.2005       | 5/5                 | 33     |
| <b>f 2005 0936</b>           | 19-08             | 10.11.2005       | 2/2                 | 37     |
| <b>f 2005 0938</b>           | 09-01             | 10.11.2005       | 1/1                 | 30     |
| <b>f 2005 0939</b>           | 02-01             | 11.11.2005       | 1/4                 | 12     |
| <b>f 2005 1024</b>           | 23-02             | 09.12.2005       | 2/2                 | 38     |

**LISTA CERERILOR DE ÎNREGISTRARE A DESENELOR ȘI MODELELOR  
INDUSTRIALE PUBLICATE, ARANJATE ÎN ORDINEA  
ALFABETICĂ A SOLICITANȚILOR**

| Nume și adresă solicitant  | Număr depozit | Clasa și subclasa | Pagina |
|--|---------------|-------------------|--------|
| <b>“ALEN MAK” AD</b> , 148, Vassil Levski str. Plovdiv, BG-4003, 2001  | f 2005 0831   | 09-03             | 32     |
| <b>Adelina Ștefănuț</b> , str. Miercani nr. 85, sector 1, București, B 012922, 1991  | f 2005 0871   | 19-08             | 35     |
| <b>S.C. ADRIANO COMPANY’ 96 S.R.L.</b> , str. Retortei nr. 37, sector 1, București, B 013076, 1928   | f 2005 0779   | 05-03             | 13     |
| <b>S.C. ADRIANO COMPANY’ 96 S.R.L.</b> , str. Retortei nr. 37, sector 1, București, B 013076, 1928   | f 2005 0778   | 09-03             | 31     |
| <b>S.C. ADRIANO COMPANY’ 96 S.R.L.</b> , str. Retortei nr. 37, sector 1, București, B 013076, 1928   | f 2005 0777   | 09-05             | 32     |
| <b>S.C. ADRIANO COMPANY’ 96 S.R.L.</b> , str. Retortei nr. 37, sector 1, București, B 013076, 1928   | f 2005 0780   | 09-03             | 31     |
| <b>S.C. ADRIANO COMPANY’ 96 S.R.L.</b> , str. Retortei nr. 37, sector 1, București, B 013076, 1928   | f 2005 0781   | 09-03             | 31     |
| <b>S.C. AGRICOVER S.A.</b> , str. Aurel Valicu nr. 2, Buzău, BZ 5100, 373  | f 2005 0889   | 19-08             | 36     |
| <b>ALTONA</b> , 14 Rue Pasteur, Brie Comte Robert, F-77170, 2000   | f 2005 0830   | 21-03             | 38     |
| <b>Balogh Gabriel</b> , str. Govora nr. 4, bl. 48, et. 6, ap. 62, Mediaș, SB 551115, 1974<br>Coman Mihai, str. Lamark nr. 11, Sibiu, SB 550228, 1975 | f 2005 0842   | 21-03             | 38     |
| <b>Bauer Armin C.</b> , Von-Der-Tannstr. 24, Regensburg, D-93047, 1971   | f 2005 0822   | 24-01             | 39     |

| Nume și adresă solicitant  | Număr depozit | Clasa și subclasa | Pagina |
|--|---------------|-------------------|--------|
| <b>BAYERISCHE MOTOREN WERKE AKTIENGESELLSCHAFT</b> , Petuelring 130, Munchen, D-80809, 1955  | f 2005 0828   | 12-16             | 33     |
| <b>BEKUPLAST KUNSTSTOFFVERARBEITUNGS GMBH</b> , 1, Industriestrasse, Ringe, D 49824, 1822 EURO POOL SYSTEMS INTERNATIONAL B.V., Overgoo 2C, Jz Leidschendem, NL-2266, 1995 | f 2005 0826   | 09-04             | 32     |
| <b>S.C. BORLA ROMCAT S.A.</b> , str. Valea Iașului nr. 150, Curtea de Argeș, AG.115300, 2028   | f 2005 0935   | 12-16             | 33     |
| <b>S.C. CHAOJUN COMERCIAL S.R.L.</b> , str. Barajul Bicaz nr. 1A, bl. M1A, sc. 2, et. 3, ap. 35, sector 3, București, B 032791, 1961                                       | f 2005 0808   | 02-04             | 12     |
| <b>Cismaș Claudiu Lucian</b> , str. 1848 nr. 58/9, Târgu Mureș, MS 540398, 2029  | f 2005 0938   | 09-01             | 30     |
| <b>Cismaș Claudiu Lucian</b> , str. 1848 nr. 58/9, Târgu Mureș, MS 540398, 2029  | f 2005 0936   | 19-08             | 37     |
| <b>DAIMLERCHRYSLER AG.</b> , Epplestrasse nr. 225, Stuttgart, D 70567, 449   | f 2005 0816   | 12-16             | 33     |
| <b>DAIMLERCHRYSLER AG.</b> , Epplestrasse nr. 225, Stuttgart, D 70567, 449   | f 2005 0815   | 12-16             | 33     |
| <b>DAIMLERCHRYSLER AG.</b> , Epplestrasse nr. 225, Stuttgart, D 70567, 449   | f 2005 0814   | 12-16             | 33     |
| <b>DUROBOR, SOCIETE ANONYME</b> , Rue Mademoiselle Hanicq 39 , Soignies, B-7060, 2002  | f 2005 0832   | 07-01             | 23     |
| <b>S.C. EUROPHARM S.A.</b> , str. Poienelor nr. 5 , Brașov, BV 2200, 797   | f 2005 0741   | 09-03             | 30     |
| <b>FABRIKA ULJA I BILJNIH MASTI SUNCE A.D.</b> , Staparski Put Bb, Sombor, YU-25000, 1994  | f 2005 0825   | 09-01             | 30     |

| Nume și adresă solicitant  | Număr depozit | Clasa și subclasa | Pagina |
|--|---------------|-------------------|--------|
| <b>S.C. GHEISMAN S.R.L.</b> , b-dul Republicii,<br>bl. 34, sc. B, parter, ap. 22, Onești,<br>BC 601004, 1957           | f 2005 0804   | 25-03             | 39     |
| <b>S.C. GLOBAL CORPORATION S.R.L.</b> ,<br>str. Dimitrie Pompei nr. 3-5, bl. J, sector 2,<br>București, B 020335, 1981 | f 2005 0855   | 05-05             | 13     |
| <b>S.C. GOLD FRUCT S.R.L.</b> , str. Victoriei<br>nr. 232, Baia Mare, MM 430061, 1945                                  | f 2005 0793   | 19-08             | 35     |
| <b>GRIPPLE LIMITED</b> , The Old West Gun Works,<br>Savile Street East, Sheffield, S4 7UQ, 2005                        | f 2005 0881   | 08-03             | 29     |
| <b>S.C. GRUPUL INDUSTRIAL<br/>ELECTROCONTACT S.A.</b> , Calea Națională<br>nr. 6, Botoșani, BT 710001, 1400            | f 2005 0843   | 13-03             | 34     |
| <b>S.C. GRUPUL INDUSTRIAL<br/>ELECTROCONTACT S.A.</b> , Calea Națională<br>nr. 6, Botoșani, BT 710001, 1400            | f 2005 0844   | 13-03             | 34     |
| <b>HAUSBRANDT TRIESTE 1892 SPA</b> ,<br>via Foscari 52, Nervesa Della Battaglia<br>(Terviso), 31040, 2017              | f 2005 0886   | 07-02             | 23     |
| <b>S.C. IVAS S.R.L.</b> , str. Saturn nr. 36, Galați,<br>GL 800339, 2004   | f 2005 0879   | 19-08             | 35     |
| <b>S.C. JOLIDON IMPORT EXPORT S.R.L.</b> ,<br>str. Tăbăcarilor nr. 1, Cluj-Napoca,<br>CJ 400139, 2032                  | f 2005 0939   | 02-01             | 12     |
| <b>KONINKLIJKE PHILIPS ELECTRONICS N.V.</b> ,<br>Groenewoudseweg No. 1, Dindhoven, 263                                 | f 2005 0818   | 28-03             | 40     |
| <b>S.C. LACTATE DOBROGENE S.A.</b> ,<br>str. Tudor Vladimirescu nr. 16, comuna Mihail<br>Kogălniceanu, CT 907195, 2024 | f 2005 0930   | 19-08             | 37     |
| <b>MAPED</b> , 530 Route de Pringy, Argonay,<br>F-74370, 1999  | f 2005 0829   | 19-02, 06         | 34     |
| <b>S.C. MARTPLAST S.R.L.</b> , str. Regiei nr. 20,<br>Urziceni, IL 925300, 2080  | f 2005 1024   | 23-02             | 38     |



| Nume și adresă solicitant   | Număr depozit | Clasa și subclasa | Pagina |
|---|---------------|-------------------|--------|
| <b>S.C. MEDIA PRO DEVELOPMENT S.R.L.</b> ,<br>str. Exercițiu, bl. A7A, sc. B, ap. 4, Pitești,<br>AG.110418, 1875  | f 2005 0839   | 19-08             | 35     |
| <b>S.C. MODECO CHEMICALS S.R.L.</b> ,<br>sat Ceptura de Jos   | f 2005 0883   | 19-08             | 36     |
| <b>PERRELET S.A.</b> , 2, Rue du Tresor,<br>Neuchatel, CH-2000, 1969  | f 2005 0817   | 10-07             | 32     |
| <b>PRISTA OIL - AD</b> , 9, Layosh Koshut, Sofia,<br>BG-1000, 2003  | f 2005 0833   | 09-01             | 30     |
| <b>RAYMOND WEIL S.A.</b> , Avenue Eugene-Lance<br>nr. 36-38, Grand-Lancy, CH 1212, 820  | f 2005 0824   | 10-07             | 32     |
| <b>S.C. RODIPET S.A.</b> , Piața Presei Libere nr. 1,<br>Corp A(parter+et.1), Corp B<br>(parter+mezanin+et.3+et.4),<br>Corp D, C.P.33, O.P.57, sector 1, București,<br>B 013701, 1963 | f 2005 0812   | 25-03             | 40     |
| <b>S. C. GAMA S.R.L.</b> , str. Zidului nr. 7, Sibiu,<br>SB 550189, 1927  | f 2005 0776   | 09-03             | 30     |
| <b>SARA LEE HOUSEHOLD AND BODY CARE<br/>NEDERLAND B.V.</b> , Traverse nr. 2,<br>Veenendaal, NL 3905, 950  | f 2005 0821   | 23-04             | 39     |
| <b>SARA LEE HOUSEHOLD AND BODY CARE<br/>NEDERLAND B.V.</b> , Traverse nr. 2,<br>Veenendaal, NL 3905, 950  | f 2005 0819   | 23-04             | 39     |
| <b>SCHUTZ GMBH &amp; CO. KGAA</b> , Schutzstraße<br>12 , Selters, D-56242, 1993   | f 2005 0823   | 23-01             | 38     |
| <b>SWITTOOLS S.A.</b> , Rue Theodore Dumont 1B,<br>Montignez, CH-2924, 1996   | f 2005 0827   | 28-03             | 40     |
| <b>TAG.HEUER S.A.</b> , 14A, Avenue des<br>Champs-Montants, Marin, CH-2074, 1970  | f 2005 0820   | 10-07             | 32     |
| <b>S.C. TAXI SERVICE COLENTINA S.R.L.</b> ,<br>str. Hortensiei nr. 49, sector 2, București,<br>B 023012, 1906   | f 2005 0708   | 20-03             | 37     |

| Nume și adresă solicitant   | Număr depozit | Clasa și subclasa | Pagina |
|---|---------------|-------------------|--------|
| <b>S.C. TEXCOLOR S.R.L.</b> , str. Freziei nr. 5,<br>Codlea, BV 505100, 1933  | f 2005 0786   | 06-01             | 17     |
| <b>S.C. THALIS S.R.L.</b> , str. Ecaterina Teodoroiu<br>nr. 12, Bistrița, BN 420012, 1878   | f 2005 0638   | 19-08             | 35     |
| <b>THE GILLETTE COMPANY</b> , Prudential Tower<br>Building, Boston, MA 02199, 1998  | f 2005 0878   | 28-03             | 40     |
| <b>Toshiyuki Kita</b> , Idk-Design, Ts Bldg.2f 3-1-2<br>Tenma, Kita-Ku, Osaka, JP-530-004, 1977   | f 2005 0851   | 06-01             | 17     |
| <b>Vasilatos Ianis</b> , str. Vasile Goldiș nr. 14, bl. 21,<br>et. 9, ap. 37, Sfântu Gheorghe, CV 520059,<br>1982 Marieș Iancu, str. Cazaban nr. 14/A,<br>bl. PB18, ap. 13, Oradea, BH 410272, 1983 | f 2005 0856   | 25-03             | 40     |

**MODIFICĂRI ÎN SITUAȚIA JURIDICĂ  
A TITULARILOR**

## MODIFICĂRI ÎN SITUAȚIA JURIDICĂ A TITULARILOR

1. Solicitantul cererilor de înregistrare nr. **f 2003 1136, f 2003 1206, f 2003 1302, f 2004 1174, f 2004 1306, f 2004 1274, f 2004 0774, f 2004 1079, f 2004 0463, f 2004 0616, f 2004 0492, f 2004 0634, f 2004 0635, f 2004 0865, f 2005 0010, f 2005 0011, f 2005 0200, f 2005 0436, f 2005 0537, S.C. STANDARD NUTRICIA S.R.L.**, și-a schimbat denumirea în **S.C. STANDARD SNACKS S.R.L.**, cu sediul în **București, str. Fabrica de Glucoză nr. 7, et. 2.**
2. Solicitantul cererii de înregistrare nr. **f 2005 0600, S.C. ARAMIO S.R.L.**, cu sediul în Șoseaua de Centură nr. 2-4, sat Tunari, comuna Tunari, IF 077180, 1850, și-a luat ca mandatar autorizat societatea **INVENTA**, cu sediul în **București, b-dul Corneliu Coposu nr. 7, bl. 104, sc. 2, ap. 31, sector 3.**
3. Titularul certificatului de înregistrare nr. **011977, S.C. ELAN TRIO S.R.L.**, și-a mutat sediul din Odorheiu Secuiesc, str. Brthlen Gabor nr. 49, județul Harghita, cod 535600, în **Odorheiu Secuiesc, str. Rakoczi Ferenc nr. 90, județul Harghita, cod 535600.**
4. Titularul certificatelor de înregistrare nr. **000656(1R), 010730, S.C. DUMALEX GROUP S.A.**, cu sediul în București, str. Intr. Abatorului nr. 1, județul Ilfov, a transmis printr-un contract de garanție reală mobilă, drepturile asupra modelelor industriale, ce fac obiectul certificatelor, **BĂNCII COMERCIALE ROMÂNE - SUCURSALA UNIREA**, cu sediul în București, b-dul Unirii nr. 43-45, sector 3.

| ERATE

**TABEL ERATE**

| Număr<br>depozit<br>național<br>reglementar /<br>certificat de<br>înregistrare | Localizarea erorii<br>în<br>BOPI nr. | Text inițial  | Text corect   |
|--|--------------------------------------|---|---|
| f 2005 0735  | 11/2005<br>pag. 47                   | (74) CABINET ENPORA,<br>STR. IANCULUI NR. 7, BL.<br>109, SC. B, AP. 46, SECTOR<br>2, B 73200, BUCUREȘTI | <i>(74) CABINET ENPORA,<br/>STR. GEORGE CĂLINESCU<br/>NR. 52A, AP. 1, COD 011694,<br/>BUCUREȘTI</i> |
| f 2005 0736  | 11/2005<br>pag. 48-49                | (74) CABINET ENPORA,<br>STR. IANCULUI NR. 7, BL.<br>109, SC. B, AP. 46, SECTOR<br>2, B 73200, BUCUREȘTI | <i>(74) CABINET ENPORA,<br/>STR. GEORGE CĂLINESCU<br/>NR. 52A, AP. 1, COD 011694,<br/>BUCUREȘTI</i> |
| 9745   | 11/2005<br>pag. 145                  | S.C. GRUPPO 3S<br>INTERNATIONAL S.R.L.  | <i>S.C. MATRIX S.R.L.</i>   |

## **DIVERSE**

- **LISTA CONSILIERILOR ÎN PROPRIETATE INDUSTRIALĂ ȘI A MANDATARILOR AUTORIZAȚI**
- **CENTRE REGIONALE, PENTRU PROMOVAREA PROPRIETĂȚII INDUSTRIALE, ÎN ROMÂNIA**
- **ANUNȚURI OFICIALE**
- **MATERIALE INFORMATIVE, DIN DOMENIUL PROPRIETĂȚII INDUSTRIALE**





**ROMÂNIA**  
**OFICIUL DE STAT PENTRU INVENȚII ȘI MĂRCI**

**ORDIN nr. 157**

**24 iulie 1997**

Directorul general al Oficiului de Stat pentru Invenții și Mărci,  
Având în vedere prevederile art.14 alin.3 din Legea 64/1991 privind brevetele de invenție și regula 2,5 din H.G. 152/92 referitoare la profesia de consilier în proprietate industrială,

**ORDIN:**

Art.1. Persoanele ale căror nume figurează în lista anexă la prezentul Ordin, precum și firmele specializate în proprietate industrială se înscriu în **REGISTRUL NAȚIONAL AL CONSILIERILOR ÎN PROPRIETATE INDUSTRIALĂ**, cu menționarea specializării.

Art.2. Prezentul ordin se va publica în Buletinul Oficial de Proprietate Industrială.

DIRECTOR GENERAL,

**AGENȚIILE SPECIALIZATE ÎN PROPRIETATE INDUSTRIALĂ**  
Pentru luna ianuarie 2006

| Data înființării | Nr. registru agenții | Denumirea completă a cabinetului/agenției<br>Adresa<br>Consilieri cu drept de practică   | Domenii                                  | Statut juridic |
|------------------|----------------------|--|--|----------------|
| 27.03.1991       | 001                  | <b>INVENTA – AGENȚIE DE PROPRIETATE INTELECTUALĂ S.R.L.</b><br><br>București, Bdul Corneliu Coposu nr. 7, bl. 104, sc. 2, ap.31, sect.3, cod 030602, Tel: 021/3200285, Fax: 021/3228325, e-mail: inventa@mc.ro, inventa@mark-patent.ro GSM: 0744 324510, 0744 339649<br>Ing. Țuluca Doina, Prof. univ. dr. ing. Țurcanu Constantin, Farm. Rădulescu Mioara, Dr. ing. Lorent Alexandru, Ing. Velțan Loredana, Av. Soare Liliana, Ing. Secăreanu Doina, Ing. Țurcanu Costin Radu | Brevete<br>Mărci<br>Desene<br>Topografii | SRL            |
| 29.05.1991       | 002                  | <b>CABINET ENPORA S.R.L.</b><br><br>București, str. George Calinescu nr.52A, ap.1, 011694, Tel: 021 2300990; 031 1001634, Fax: 021 2302311; 031 1007927, pop@patents.ro<br>Ing. Pop Virginia Daisy, Ing. Pop Călin Radu, Ing. Constantin Adrian, Ing. Popescu Bianu Anca, Ing. Velicu Anca   | Brevete<br>Mărci<br>Desene<br>Topografii | SRL            |
| 23.07.1991       | 003                  | <b>PATENTMARK S.R.L.</b><br><br>București str. Dr. N. Turcescu nr. 2, ap.2, sector 5, cod 050467 Tel: 021/3121669, Fax: 021/2233963, stema@pcnet.ro<br>Mohonea Liliana, Mohonea Cristian, Borlan T. Radu, Marinescu Ruxandra   | Brevete<br>Mărci<br>Desene<br>Topografii | SRL            |
| 18.12.1991       | 004                  | <b>RODALL AGENȚIE DE PROPRIETATE INDUSTRIALĂ S.R.L.</b><br><br>București, Str. Polonă nr. 115, bl. 15, sc. A, ap. 19 sector 1, cod 010497, Tel: 021/2108342, GSM: 0722 652111, Fax: 021/2105794, rodall@b.astral.ro<br>Jur. Bălan Gheorghită, Bălan Valeria, Pițu Dalila   | Brevete<br>Mărci<br>Desene<br>Topografii | SRL            |
| 25.08.1992       | 005                  | <b>INTELECT S.R.L.</b><br><br>Oradea, B-dul Dacia nr. 48 Bl. D10, Ap.3, Tel: 0259/253847, Fax: 0259/268094, OP 9-CP 128, cod 410346, e-mail: intelect@rdslink.ro, GSM: 0745 040831<br>Buzlea Elisabeta, Buzlea Mircea Valentin, Buzlea Narcisa Florica, Petrache Octavian  | Brevete<br>Mărci<br>Desene<br>Topografii | SRL            |
| 08.09.1992       | 006                  | <b>A.G.V. - AGENȚIE DE PROPRIETATE INDUSTRIALĂ S.R.L.</b><br><br>București, B-dul Magheru, nr. 9, sc. 2, etaj 9, ap. 89, Sector 1, PO BOX 22-246, Tel/Fax: 021/3153684, agv-office@xnet.ro<br>Ing. Voicu Alexandra   | Brevete<br>Mărci<br>Desene<br>Topografii | SRL            |

|            |     |   |  |     |
|------------|-----|---|--|-----|
| 04.12.1992 | 008 | <b>CONSTANTIN GHIȚA OFFICE SRL</b><br>Timișoara, str. Take Ionescu nr. 24-28 sc. B ap. 2<br>judetul Timiș, cod 300042, Tel/Fax: 0256/435976,<br>GSM: 0744 162462, e-mail: ghiță@mail.dnttm.ro,<br>Ing. Ghiță Constantin, Pop Motogna Clelia   | Brevete<br>Mărci<br>Desene               | SRL |
| 05.01.1993 | 009 | <b>CABINET DE PROPRIETATE INDUSTRIALĂ S.I.</b><br>Timișoara, Str. Moise Dobosan nr.110, cod poștal<br>300600, GSM: 0722 984909, Tel/Fax: 0256/475105,<br>e-mail: ioan_sovar@yahoo.com<br>Șovar Ioan   | Brevete<br>Mărci<br>Desene               | SRL |
| 13.05.1993 | 010 | <b>ROMINVENT S.A</b><br>București, Str. Ermil Pangratti nr. 35, et.1,<br>sect.1, cod 011882, Tel: 021/2312515, 2312541, Fax:<br>021/2312550, 2312454, e-mail: office@rominvent.ro<br>Ing.Enescu Lucian, Dr. ec. Liviu Cabariu, Chim. Larion<br>Sonia, Fil. Rodica Bucătaru, Jur. Mocanu Ion, Fiz.<br>Nicolaescu Daniella, Ing. Corina Duțulescu, Ec.<br>Ghenu Mihaela, Ing.Teodorescu Mihaela, Ing.<br>Rădulescu Melania, Ing. Cosmina Fierăscu, Ing.<br>Ploscă Daniel, Ing. Spătaru Daniela, Ing. Alexandra<br>Hașiu, Dr. Ing. Cristina Popa, Ec. Joitoiu Andreea<br>Simona, Ing. Năstase Cristian, Bio.Enescu Miruna,<br>Dr.Florea Ileana Maria, Dumitrescu Artemis Sorina,<br>Pavel Sorin Eduard, Markusev Denisa Mary, Olteanu<br>Camelia | Brevete<br>Mărci<br>Desene<br>Topografii | SA  |
| 17.07.1993 | 011 | <b>CABINET INDIVIDUAL "INDEPENDENT<br/>PROPINI AGENT"</b><br>București, sector 5, Str. Fabrica de chibrituri nr. 42,<br>cod 050183, Tel/Fax: 021/3352938,<br>GSM: 0722 610634<br>Nicolae Ioan   | Brevete<br>Mărci<br>Desene<br>Topografii | CI  |
| 03.01.1994 | 012 | <b>AGENTIE DE PROPR. INDUSTRIALA COSTIN SNC</b><br>Baia Mare, Str. Șoimului nr. 5, cod 430155<br>Tel/Fax: 0262/276426, GSM: 0744 966079<br>Costin Nicolae   | Brevete<br>Mărci<br>Desene               | SNC |
| 13.03.1995 | 014 | <b>PERSOANA FIZICA INDEPENDENTĂ<br/>TĂTARU DOINA</b><br>Piatra Neamț, Str. Apele Minerale nr. 4. cod 610121<br>Tel: 0233/223602, e-mail: doina_tataru@msn.com<br>Tătaru Doina   | Brevete<br>Mărci<br>Desene               | PF  |

|            |     |   |  |     |
|------------|-----|---|--|-----|
| 30.03.1995 | 015 | <b>CABINET M. OPROIU - CONSILIERE ÎN PROPRIETATE INTELLECTUALĂ SRL</b><br>București, Str. Popa Savu, nr. 42, parter, sector 1, cod 011434, Tel: 021/2602833; 021/ 2602834, Fax: 021/2602836; 021/2602835, P.O.Box 2-229, e-mail: office@oproiu.ro<br>Fiz. Oproiu Margareta, MBA arh.Vasilescu Raluca, jur. Sturza Ioana, Fiz.Lazăr Delia, ing.chim.Marin Elena, ing.Ene Silvia, ec. MBA Pătrascu Georgiana, ing.chim.Petrea Dana Maria, jur.Oana Alina Sturza, filolog Oana Țambrea, ing.chim.Filippi Valentina | Brevete<br>Mărci<br>Desene<br>Topografii | SRL |
| 21.05.1996 | 017 | <b>AGENȚIA DE PROPRIETATE INDUSTRIALĂ "LABIRINT"</b><br>Arad, Str. Coriolan Petreanu nr. 28, cod 310151<br>Tel/Fax: 0257/255842, GSM: 0722 458129,<br>e-mail: labirint@arad.ro<br>Ing. Ivanca Maria   | Brevete<br>Mărci<br>Desene               | CI  |
| 14.11.1996 | 018 | <b>INTEGRATOR Consulting SRL</b><br>Cluj Napoca, str. Dunării nr. 25 bl.C1 ap.5, , jud. Cluj, cod 400593 Tel/Fax: 0264/442817, GSM: 0745235585, e-mail: dorin.isoc@aut.utcluj.ro<br>Isoc Dorin  | Brevete<br>Mărci<br>Desene               | SRL |
| 1997       | 019 | <b>LOYAL PARTNERS -AGENȚIE DE PROPRIETATE INTELLECTUALĂ</b><br>Galati, Str. Brailei nr.210 bis, bl.C3B, ap.10, cod 800408Tel/Fax: 0236/464847, GSM: 0722 744241, e-mail: loyal@geniusnet.ro<br>Pușcașu Dan  | Brevete<br>Mărci<br>Desene<br>Topografii | SRL |
| 01.07.1997 | 020 | <b>AGENȚIE DE PROPRIETATE INTELLECTUALĂ ȘI TRANSFER DE TEHNOLOGIE -AGPITT-SRL</b><br>București, B-dul Libertății nr. 12, bl.113, sc.2, ap.28, sector 4; cod 040129, CP 42-106, Tel: 3177693; 3177583;Fax: 021/3178584, GSM: 0744293552; 0724539752, e-mail: faighenov@xnet.ro; office@agpitt.ro<br>Faighenov Marioara   | Brevete<br>Mărci<br>Desene               | SRL |
| 10.07.1997 | 016 | <b>MILENIUL 3 – AGENȚIE DE PROPRIETATE INDUSTRIALĂ SRL</b><br>Pașcani, Str. Moldovei nr. 10, bl. Crinul, sc. A, ap. 28, jud Iași, cod 705200, Tel/Fax: 0232/719190; GSM: 0740 820582<br>Ing.Burțilă Ioan  | Brevete<br>Mărci<br>Desene               | SRL |
| 03.10.1997 | 021 | <b>LAZĂR ELENA CABINET DE PROPRIETATE INDUSTRIALĂ</b><br>Buzău, Str.Unirii, Bl.16C,Et.3, Ap. 12, cod 120013, OP 1, CP 52, Tel./Fax:0238/435982<br>GSM: 0723 328633<br>Lazăr Elena   | Brevete<br>Mărci<br>Desene<br>Topografii | CI  |

|            |     |   |  |     |
|------------|-----|---|--|-----|
| 29.10.1997 | 022 | <b>PERSOANA FIZICĂ INDEPENDENTĂ<br/>BARBU GHEORGHE MIRCEA</b><br><br>București, Șos Iancului nr.21, bl. 106A,sc.B, ap.73,<br>sect.2, Tel/Fax : 021/6536608, 0724.834.010<br>e-mail : bmircea@mailbox.ro<br>Barbu Gheorghe Mircea  | Brevete<br>Mărci<br>Desene               | CI  |
| 02.12.1997 | 023 | <b>" HARCOV" A.P.I. S.R.L.</b><br><br>Sfântu Gheorghe, jud. Covasna, Str. Nicolae Iorga<br>nr. 61, bl. 10E, sc. B, ap. 9, cod 520089,<br>Tel: 0267/352267, GSM : 0744435291,<br>stanciu@planet.ro, propind@mail.asimcov.ro<br>Stanciu Adelina   | Brevete<br>Mărci<br>Desene               | SRL |
| 18.12.1997 | 024 | <b>AGENȚIE DE PROPRIETATE INDUSTRIALĂ ȘI<br/>TRANSFER TEHNOLOGIC « STOIAN IOAN »</b><br><br>Roman, Bd. Republicii, bl. 46, sc. C, ap. 35, cod<br>611146 jud. Neamț, Tel/Fax : 0233/739441, GSM :<br>0745 643738<br>Stoian Ioan  | Brevete<br>Mărci<br>Desene               | CI  |
| 30.01.1998 | 025 | <b>INCOR – CORPADE ALEXANDRU</b><br><br>Brașov, Str. C-tin Vodă Brâncoveanu nr. 54, et.1, ap.<br>4, cod 500132, Tel : 0268/513577<br>Corpade Alexandru  | Brevete<br>Mărci<br>Desene<br>Topografii | PF  |
| 1998       | 007 | <b>ROMPROSPER SERVIMPEX SRL</b><br><b>Agentie de proprietate intelectuala -PIVA®</b><br><br>București, Șos. Mihai Bravu nr. 294, bl.6,sc.B, ap. 63,<br>sector 3, cod 030319, Tel/Fax: 021/3222857,<br>021/3207419, Mobil:0744654128;0744536405<br>e-mail: piva@hades.ro, piva@xnet.ro<br>Pioaru Grațîela, Pioaru Raluca Andreea | Mărci<br>Desene<br>Brevete               | SRL |
| 1998       | 048 | <b>PETRU COSTINESCU-DICOSTI</b><br><br>București, Str. Viorele nr. 30, bl. 20 A, ap. 23, sector<br>4,cod 040428, OP 44 – CP5 , Tel: 021/3303162,<br>e-mail: dicosti@rdslink.ro<br>Petru Costinescu  | Brevete<br>Mărci<br>Desene               | CI  |
| 27.04.1998 | 026 | <b>PIDEȘ-CABINET DE PROPRIETATE<br/>INDUSTRIALĂ</b><br><br>București, Str. Valea Buzăului, nr. 10, bl. G30,<br>ap. 36, sector 3, cod 032334, Tel : 3455351<br>GSM : 0723 708632, e-mail: sova@cna.ro<br>ing. Șova Dan Eugen   | Brevete<br>Mărci<br>Desene<br>Topografii | CI  |
| 23.02.1999 | 027 | <b>SZENTE SÂNDOR</b><br><br>Odorheiu Secuiesc, str. Victoriei, nr. 41,bl.U6, et.1,<br>ap.4, jud. Harghita,cod poștal 535600, Tel :<br>0266/219143, e-mail : prooffice@szente.ro<br>Szente Sándor  | Brevete<br>Mărci<br>Desene               | CI  |

|            |     |  |                            |     |
|------------|-----|--|----------------------------|-----|
| 21.07.1999 | 028 | <b>NOWAPATENT SRL</b><br>Medias, str. Lotru, nr.4, bl.92, ap.1<br>Tel : 0269/841373 ; 0264/833273, Fax : 0269/833273<br>e-mail : nowapatent@birotec.ro<br>office@nowapatent.ro<br>Danciu Ioan  | Brevete<br>Mărci           | SRL |
| 30.08.1999 | 029 | <b>CABINET DE PROPRIETATE INDUSTRIALA<br/>"BIONPI"</b><br>București, Calea Dorobanților 126-130 Bl. 8, et. 9 Ap.<br>50 sector 1, cod 010577, Tel/Fax: 021/2316549,<br>GSM: 0723 187944, 0746184697<br>e-mail: bionpi@b.astral.ro bionpi@hotmail.com;<br>Ing. Ion Rodica Cocuța   | Brevete<br>Mărci<br>Desene | CI  |
| 12.11.1999 | 030 | <b>AGENȚIE DE CONSULTANȚĂ ÎN PROPRIETATE<br/>INTELECTUALĂ ȘI TRANSFER DE<br/>TEHNOLOGIE « SPRÎNCEANU NICOLAE »</b><br>Drobeta Turnu Severin, Str. Gheorghe Ionescu<br>Sisești nr. 96, bl.E2, sc.1, et. 3, ap.8, cod 220212,<br>Tel/Fax : 0252/311690, Mobil :0721796318<br>e-mail: nicolaesprinceanu@yahoo.com<br>Nicolae Sprînceanu | Brevete<br>Mărci<br>Desene | CI  |
| 21.01.2000 | 031 | <b>CABINET INDIVIDUAL<br/>IVĂNESCU GABRIEL DAN</b><br>Brașov, Str. Al. I. Cuza nr. 58 ap. 7, cod 500085,<br>Tel/fax:0268/471650, GSM:0722248415,<br>e-mail: d.ivanescu@xnet.ro<br>Ivănescu Gabriel Dan   | Brevete<br>Mărci<br>Desene | CI  |
| 15.02.2000 | 032 | <b>CABINET INDIVIDUAL<br/>ANGHEL LUMINIȚA DOINA</b><br>București, Str. Gherghitei Nr.1, Bl.94B, Sc. B, Ap.76,<br>Sector 2, Tel/Fax :021/2407985,GSM : 0723301706<br>e-mail : anghel.doina@rdslink.ro<br>Ing.Av.Anghel Luminita Doina   | Brevete<br>Mărci<br>Desene | CI  |
| 24.08.2000 | 033 | <b>APOSTOL SALOMIA P.F.A.</b><br>Galați, Str. Reg. 11 Siret nr. 15, bl. E4, Et.3, ap. 54,<br>cod 800333,Tel/Fax : 0236/436437, 0766765027,<br>saly_apostol@yahoo.com<br>Ing.Apostol Salomia  | Brevete<br>Mărci<br>Desene | CI  |
| 07.09.2000 | 034 | <b>AGENȚIA DE PROPRIETATE INDUSTRIALA -<br/>APIA SRL</b><br>București, Str. Romancierilor nr. 5, bl.C14, sc.B,<br>ap.41, sector 6, cod 061791, OP23-CP11,<br>Tel/Fax: 021/7783100, GSM: 0745 031557,<br>e-mail: office@mark-apia.ro, www.mark-apia.ro<br>Visalom Theodor, Visalom Monica   | Mărci                      | SRL |

|            |     |   |  |     |
|------------|-----|---|--|-----|
| 17.10.2000 | 035 | <b>PERSOANĂ FIZICĂ INDEPENDENTĂ<br/>BERCEANU MARIA AURELIA</b><br><br>București, Str. Cogîlnic 25, sector 3,<br>Tel: 021/3264568 GSM:0744954085,<br>berceanu_maria_aurelia@yahoo.com<br>Berceanu Maria Aurelia  | Brevete<br>Mărci                         | PF  |
| 25.10.2000 | 037 | <b>PERSOANĂ FIZICĂ INDEPENDENTĂ<br/>MATEI ELENA</b><br><br>Bacău, Str. Alecu Russo, bl. 33, Et.6,sc. C, ap.26,<br>cod 600133, Tel: 0234/160424<br>Matei Elena   | Mărci                                    | CI  |
| 20.11.2000 | 038 | <b>CABINET INDIVIDUAL' ION FLOREA'</b><br><br>București, Calea Dorobanților 126-130,<br>bl.8,et.9,ap.50, sector 1, cod 010577,<br>Tel/Fax: 021/2316549,GSM: 0724313260, e-mail:<br>flore-ion@b.astral.ro, florea_ion@plic.ro<br>Ing.Ion Florea  | Mărci                                    | CI  |
| 28.11.2000 | 039 | <b>CABINET IN DIVIDUAL<br/>GREAVU DOINA MARIANA</b><br><br>Sibiu, str. Constantin Noica, bl. 2, ap.21, cod 550169<br>Tel:0269/218500,Fax:0269/212170,<br>Mobil:0766489179<br>Ing. Greavu Doina Mariana  | Brevete<br>Mărci<br>Desene               | CI  |
| 11.12.2000 | 040 | <b>INTEL PROTECT SRL</b><br><br>Brașov, B-dul M. Kogălniceanu, nr. 20, bl. 1k,<br>sc. C-D, cod 500173, Tel: 068/413117,<br>Fax: 0268/477333, GSM: 0744 355100<br>e-mail: intelprotect@ccibv.ro<br>Coșescu Camelia, Axente Elena   | Brevete<br>Mărci<br>Desene<br>Topografii | SRL |
| 08.01.2001 | 041 | <b>CABINET "CECIU GABRIELA" CONSULTANȚĂ ÎN<br/>DOMENIUL PROPRIETĂȚII INTELLECTUALE</b><br><br>Timișoara, Str. Narciselor, nr. 6, sc. A, ap. 110,<br>jud. Timis, cod postal 300024,<br>Tel/Fax.: 0256/494846; GSM: 0745 388039,<br>e-mail: gabrielaceciu@hotmail.com<br>Ing.Ceciu Gabriela | Brevete<br>Mărci<br>Desene               | CI  |
| 10.01.2001 | 042 | <b>VLAD CONSTANTIN</b><br><br>Constanta, Bd. 1 decembrie 1918 nr. 5, bl. F16,<br>ap.34, cod 900711, Tel/Fax: 0241/625643,<br>GSM: 0722 370300, e-mail: vlad@gmb.ro<br>Vlad Constantin   | Brevete<br>Mărci<br>Desene               | CI  |
| 07.02.2001 | 043 | <b>PERSOANĂ FIZICĂ INDEPENDENTĂ<br/>FÎNTÎNĂ RAUL – SORIN</b><br><br>Brașov, Str. Griviței nr. 69, bl. 29, sc. D, ap.32,<br>cod 500198, Tel: 0268/427713, Fax: 0268/422100,<br>e-mail: raulfantana@online.ro<br>Fîntînă Raul Sorin   | Brevete<br>Mărci<br>Desene               | PF  |

|            |     |  |  |     |
|------------|-----|--|--|-----|
| 28.02.2001 | 044 | <b>PERSOANĂ FIZICĂ<br/>LARCO IOAN</b><br><br>Iași, Bdul. Independenței nr. 23, bl. B 1-5, Tr. 5.<br>et. 5, ap. 17, cod 700101, Tel. 0232/311146<br>Larco Ioan  | Brevete<br>Mărci<br>Desene<br>Topografii | PF  |
| 05.03.2001 | 045 | <b>BIROU DE PROPRIETATE INDUSTRIALĂ<br/>BROJBOIU DUMITRU ADRIAN FLORINEL</b><br><br>Pitești, Bd. Republicii, bl.212,sc. D, ap.16, jud.Argeș,<br>cod 110177, Tel/Fax.: 0248/637961,<br>GSM: 0745 143095,adrian brojboiu@yahoo.com<br>Brojboiu Dumitru Adrian Florinel | Brevete<br>Mărci<br>Desene               | CI  |
| 12.04.2001 | 047 | <b>INTELLECTUAL PROPERTY OFFICE SRL</b><br><br>București, Str. Alexandru Moruzzi nr. 6, bl. B6, sc. 2,<br>ap.62, sector 3, cod 031155, Tel/Fax.: 021/3262388,<br>GSM: 0745 094241, e-mail: ipo@b.astral.ro<br>Ciuda Berivoe Anca                                     | Brevete<br>Mărci<br>Desene               | SRL |
| 07.05.2001 | 049 | <b>ANDRA MUSATESCU CABINET DE<br/>PROPRIETATE INDUSTRIALĂ</b><br><br>București, Str. Drumul Taberei nr. 71, bl.TD42, sc.1,<br>et.4, ap.28, sector 6, cod 061366, GSM: 0722<br>879810, e-mail: amusatescu@dnt.ro<br>Mușatescu Andra Oana                              | Brevete<br>Mărci<br>Desene<br>Topografii | CI  |
| 2001       | 050 | <b>CABINET<br/>ACSINTE PAULA-ADRIANA</b><br><br>București, str. Maior Coravu Ion, nr.1-7, bl. C4, ap.85,<br>Tel/fax: 021/2507396, GSM: 0723317631<br>paula@legalservices.ro<br>Av. Acșinte Paula Adriana   | Mărci                                    | PF  |
| 2001       | 051 | <b>PERSOANĂ FIZICĂ INDEPENDENTĂ<br/>POPESCU RADU-ROMEO</b><br><br>București, Bd. Corneliu Coposu nr.3, bl. 101, sc. 3,<br>et.4, ap. 50, sector 3, cod 030601,<br>GSM: 0722 510598, e-mail: rropescu@xnet.ro<br>Popescu Radu Romeo                                    | Brevete<br>Mărci<br>Desene               | PF  |
| 31.05.2001 | 071 | <b>CONS INTEL BMA CABINET CONSULTANȚĂ</b><br><br>Cart. Dorobanti, nr.2, bl. D2, at.1, ap.5,120087,<br>C.P.8- O.P. 1 Buzau, Fax : 0238/719619,<br>GSM: 0745086588, email: marius_bozio@yahoo.com<br>Marius Bozioreanu   | Brevete<br>Mărci<br>Desene<br>Topografii | CI  |
| 12.09.2001 | 053 | <b>CABINET MIHAI LUCIAN<br/>Miculiți &amp; Asociații SCPA (LINKLATERS)</b><br><br>București, Str. Nicolae Iorga, nr. 8, sector 1,<br>cod 010434Tel : 021/3071500, Fax : 021/3071555<br>e-mail: lucian.mihai@linklaters.com,<br>Av. Mihai Lucian                      | Brevete<br>Mărci<br>Desene               | PF  |



|            |     |  |  |        |
|------------|-----|--|--|--------|
| 21.11.2001 | 055 | <b>ROVALCONS SRL</b><br><b>AGENȚIE DE PROPRIETATE INTELECTUALĂ</b><br><br>Câmpina, Str. Orizontului, nr.1, bl. R10, et.7, ap.27,<br>Jud. Prahova, cod 105600, Tel/Fax : 0244/ 371390;<br>GSM :0722 540580, e-mail: rovalcons@xnet.ro<br>Ioacăra Valentin   | Brevete<br>Mărci<br>Desene               | S.R.L. |
| 2001       | 056 | <b>SOLO INVENT S.R.L.</b><br><br>București, Calea 13 Septembrie, nr. 104, bl. 48, ap. 8,<br>sect. 5, cod 050727, Tel/Fax: 021/4511497,<br>GSM: 0744 313 229, solo_invent@yahoo.com   | Brevete<br>Mărci<br>Desene               | S.R.L. |
| 2001       | 057 | <b>CABINET N. D. GAVRIL S.R.L.</b><br><br>București, Str. Ștefan Negulescu nr. 6A, sector 1,<br>Tel./fax : 021/2302882, GSM :0722983520,<br>0723 383 758, e-mail : gavrilnin@yahoo.com<br>cabinetgavril@yahoo.com,<br>Gavril Niculina  | Brevete<br>Mărci                         | S.R.L. |
| 16.04.2002 | 086 | <b>ARIANA GRUP SRL</b><br><br>Brasov, Str. Carpenului nr.3, Bl. A4, ap.29,<br>cod 500256, Tel :0268/314091 Fax :0268/329559,<br>Tel : 021/3243756, angela_intelect@yahoo.com<br>GSM : 0723051279<br>Popescu Angela   | Mărci<br>Desene<br>Brevete               | S.R.L. |
| 24.04.2002 | 087 | <b>IACOBINI&amp;CO, CONSILIERI IN DREPTUL DE</b><br><b>PROPRIETATE INDUSTRIALĂ SRL</b><br><br>Bucuresti, Calea Mosilor, nr.258, bl. 4bis, ap.22,<br>sector 2, Tel : 021/2104690 ;Fax : 021/2104793,<br>e-mail : asimri@yahoo.com, vladrosanu@hotmail.com<br>Iacobini Anca Svetlana, Iacobini Mihnea Razvan | Mărci<br>Brevete<br>Desene<br>Topografii | S.R.L. |
| 04.09.2002 | 088 | <b>MANAGER EXPERT SRL</b><br><br>Tg. Mures, Str. Nicolae Grigorescu, nr. 33, ap.3<br>Tel :0265/250825 ;0265/233033, evaluator@rdslink.ro<br>Nutiu Emil, Cetina Dan   | Mărci                                    | S.R.L. |
| 08.01.2003 | 059 | <b>CABINET INDIVIDUAL - LAPTEȘ ELVINE</b><br><br>Bucuresti, Intrarea Badeni nr.3, Bl.M18, sc. 2,<br>ap.40, sector 3 cod 030471, Tel: 021/3405500,<br>elvine17@yahoo.com  | Brevete                                  | CI     |
| 11.02.2003 | 089 | <b>RATZA ȘI RATZA SRL</b><br><br>București, B-dul A.I. Cuza Nr. 52-54, Sect.1,<br>cod 011053, Tel :021/2601348, Fax : 021/2601349<br>e-mail ; office@ratza-ratza.com<br>Enache Ion, Rață Grigore, Rață Andrei Vlad,<br>Mărginean Dragoș  | Brevete<br>Mărci<br>Desene               | SRL    |
| 13.02.2003 | 062 | <b>CABINET INDIVIDUAL ANDRONACHE PAUL</b><br><br>București, Str. Sibiu nr.14, bl.E21, et.6, ap.35, sect<br>6, Tel/Fax: 021/7250069, GSM: 0722741043,<br>e-mail: paul.andronache@artelecom.ro<br>Andronache Paul  | Mărci<br>Desene<br>Topografii<br>Brevete | CI     |

|            |     |   |  |        |
|------------|-----|---|--|--------|
| 14.05.2003 | 090 | <b>RAMCONSULTING SRL</b><br>Cluj Napoca, Str. Augustin Buneanr.28, cod 400170<br>Fax : 0264/436792, GSM : 0744354156,<br>e-mail : ramconsulting@email.ro<br>Gânscă AurelianTudor  | Mărci<br>Desene<br>Topografii<br>Brevete | SRL    |
| 16.05.2003 | 070 | <b>CABINET OANA COCOLOI</b><br>București, Drumul Taberei nr.120, bl.OD1, sc.5,<br>ap.189, sector 6, cod 061413, Tel: 021/7450757,<br>GSM: 0723144664, e-mail:<br>oana_cocoloi@yahoo.com<br>Oana Cocoloi   | Mărci                                    | CI     |
| 10.06.2003 | 091 | <b>ALLEGRA CONSULTING SRL</b><br>Bucuresti, Aleea Huedin nr.1, bl.5, sc.1, ap.5, sector<br>4, cod 040917, GSM: 0722249961,<br>Tel/Fax: 021/3231384<br>e-mail: gabriela.milcev@allegra.ro; www.allegra.ro<br>Milcev Gabriela                               | Brevete<br>Mărci<br>Desene<br>Topografii | SRL    |
| 19.06.2003 | 069 | <b>RASKAI M M BREVMARC CONSULT S.R.L.</b><br>Dej, Str. Unirii, nr.3,BL. D8, ap.7, judetul Cluj,<br>405200,Tel/Fax: 0264/211847, GSM: 0742084050,<br>raskaimm@yahoo.com<br>Raskai Maria  | Brevete<br>Mărci<br>Desene<br>Topografii | S.R.L. |
| 01.07.2003 | 092 | <b>CONINFO S.R.L.</b><br>Târgu Mures, str. Lacrimioarea nr.9,<br>Tel: 0265/210138, Fax: 0265/210109<br>Mobil: 0745579934, 0745303867<br>e-mail: teodora@itongrup.com ;<br>cojocnean@itongrup.com<br>www.coninfo.ro<br>Itu Teodora, Cojocnean Maria Rodica | Desene<br>Brevete<br>Mărci               | S.R.L. |
| 25.07.2003 | 093 | <b>NESTOR NESTOR DICULESCU KINGSTON<br/>PETERSEN – CONSILIERE ÎN P.I. S.R.L.</b><br>București, sector 1, sos. Bucuresti Ploiesti, nr.1A,<br>Bucharest Business Park, corp A, et.1, camerele 9 si<br>10<br>Harsany Alexandru, Culic Andrei Radu            | Mărci<br>Desene                          | S.R.L. |
| 11.08.2003 | 66  | <b>CABINET INDIVIDUAL FLOREA MIHAELA</b><br>București, Str. Grigore Alexandrescu nr.1, bl.D7,<br>ap.4, sector1, Fax: 021/2230342 GSM: 0722601120<br>e-mail: florea@gide.com<br>Florea Mihaela   | Mărci<br>Desene<br>Brevete               | CI     |
| 19.08.2003 | 067 | <b>TEODORU &amp; ASOCIAȚII</b><br>București, str. Nerva Traian nr.12, bl.M37, sc.1, ap.1,<br>cod 031178,Tel: 021/3230838 Fax: 021/3263955<br>GSM: 0722549219 , e-mail: violeta@teodoru.ro,<br>www.romaniatrademarks.ro<br>Teodoru Violeta                 | Mărci                                    | CI     |

|            |     |  |  |     |
|------------|-----|--|--|-----|
| 19.08.2003 | 068 | <b>CABINET DE PROPRIETATE INDUSTRIALA<br/>NICOLAE BURCHEL</b><br><br>București, Str. Dr. Radovici nr.8, sector 5, cod<br>050468, Tel: 021/2126515, Fax: 021/4114188,<br>e-mail: nburchel@lenp.ro<br>Nicolae Burghel  | Mărci                                    | CI  |
| 21.08.2003 | 094 | <b>N.P.C. S.R.L.</b><br><br>Brașov, str. Alexandru cel Bun, nr.13, bl.E28, ap.7<br>cod 500025, OP 1 – CP 298,<br>GSM: 0744520357, e-mail: totu@unitbv.ro<br>Țoțu Ioan  | Mărci<br>Desene<br>Topografii            | SRL |
| 22.10.2003 | 072 | <b>CABINET INDIVIDUAL DE PROPRIETATE<br/>INDUSTRIALĂ - NEGOMIREANU LIVIA</b><br><br>București, Șos. Nicolae Titulescu nr.94, bl.14A, sc 4<br>ap.127, sect.1, cod 011146, Tel/Fax: 021/2235637,<br>GSM: 0722444719<br>Negomireanu Livia   | Mărci<br>Desene                          | CI  |
| 30.10.2003 | 073 | <b>CABINET DE PROPRIETATE INDUSTRIALA<br/>"VIȘOIU LILIAN CATALIN"</b><br><br>București, Str. Alexandru Vlahuta nr.3, bl. M48, sc.A,<br>ap.7, sector 3, Tel/Fax: 021/3207251, GSM:<br>0744480657, e-mail: visoiucatalin@yahoo.com,<br>www.visoiucatalin.home.ro<br>jur. Vișoiu Lilian Catalin | Brevete<br>Mărci<br>Desene<br>Topografii | CI  |
| 4.11.2003  | 074 | <b>CABINET DE PROPRIETATE INDUSTRIALA<br/>"DUNĂREANU MIHAIL"</b><br><br>Bucuresti, Bd. Constantin Brâncoveanu nr.8, Bl B2,<br>ap.13, sector 4, Tel: 021/4600419, GSM :<br>0723398499, e-mail: dunareanu_mileniu3@k.ro<br>Dunăreanu Mihail  | Brevete                                  | CI  |
| 11.12.2003 | 095 | <b>INTERNATIONAL PATENT&amp;MARK S.R.L.</b><br><br>Brasov, Str.Jepilor nr.2, Bl A8, sc.C, ap.12,<br>Tel: 0268/319158, e-mail: karlameyndt@yahoo.com,<br>Mendes Viegas Meyndt Karla   | Brevete                                  | SRL |
| 12.12.2003 | 096 | <b>EDIPLAST S.R.L.</b><br><br>Tg. Mureș, Str. Măgurei nr.25, ap.2,<br>Tel/Fax: 0265/263775, GSM: 0744394036,<br>e-mail: moniadel@artelecom.net<br>Vasilache Virgilius  | Mărci<br>Desene<br>Brevete               | SRL |
| 22.12.2003 | 097 | <b>SD PETOSEVIC ROMANIA SRL</b><br><br>București, Calea Victoriei nr.100, sc.1, ap.20, biroul 1,<br>Tel: 021/3057996, Fax: 021/3145481,<br>e-mail: moprea@petosevic.com, GSM: 0722259260<br>Oprea Marilena   | Brevete<br>Mărci<br>Desene<br>Topografii | SRL |

|            |     |  |  |     |
|------------|-----|--|--|-----|
| 2.02.2004  | 080 | <b>CABINET INDIVIDUAL IOANIȚESCU TRAIAN</b><br>București, Bd. Timișoara nr.49, Bl Cc6, ap.27,<br>sector 6, Tel: 021/4402510<br>Ioanițescu Traian   | Brevete<br>Mărci<br>Desene               | CI  |
| 2.02.2004  | 077 | <b>CABINET INDIVIDUAL PEICIU ADRIANA</b><br>Bucuresti, str. Stefan cel Mare nr.230, Bl.46, ap.47,<br>Tel/fax: 021/2360317, 2104132<br>Peiciu Adriana   | Mărci<br>Desene                          | CI  |
| 9.02.2004  | 098 | <b>CABINET ANI FUCIU SRL</b><br>Com.Snagov, Bloc P53, sc.A, ap.1, jud.Ilfov, Tel:<br>021/4910123, Fax: 021/3142157, GSM: 0744370196,<br>e-mail: anif@euro.ro , ani.fuciu@euro.ro<br>Fuciu Anișoara                                 | Mărci<br>Desene                          | SRL |
| 11.02.2004 | 081 | <b>INTEL PROPERTY CONSULT</b><br>București, Str. Ion Măiorescu, nr.42A, sector 2,<br>Tel: 021/6192276, Fax:021/2123364, 0744506010<br>Teodorescu Dan Mihai   | Brevete<br>Mărci<br>Desene               | CI  |
| 16.02.2004 | 099 | <b>LEGAL BRAND S.R.L.</b><br>București, Str. Nicolae Licăreț nr.1, bl.33, sc.C,<br>ap.107,Tel: 0722674635, 0722607380,<br>e-mail: legal.brand@easynet.ro<br>Stăncescu Anca, Stăncescu Alin Cristian                                | Brevete<br>Mărci<br>Desene<br>Topografii | SRL |
| 20.02.2004 | 100 | <b>CABINET GORDON SRL</b><br>București, Str. Spătaru Preda nr.20, bl. 97A, sc.1,<br>ap.4, Tel: 021/4239468, GSM: 0723261373,<br>e-mail: dgiplaw@yahoo.com<br>Gordon Dean Daniel  | Brevete                                  | SRL |
| 22.02.2004 | 082 | <b>CABINET DE PROPRIETATE INDUSTRIALĂ<br/>CIUPAN CORNEL</b><br>Cluj Napoca, Str. Mestecenilor nr.6, bl.9E, ap.2,<br>Tel: 0264/524425; 0264/415051, Fax: 0264/415054,<br>e-mail: cornel.ciupan@zeus.east.utcluj.ro<br>Ciupan Cornel | Brevete                                  | CI  |
| 26.03.2004 | 083 | <b>CABINET POPESCU LIVIA</b><br>Bucuresti, bd. Camil Ressu 27, bl.N1, ap.188<br>Tel: 021/3481010, liviap25@yahoo.com<br>Popescu Livia  | Brevete<br>Mărci<br>Desene<br>Topografii | CI  |
| 01.06.2004 | 102 | <b>S.C. LUTARIS INTELPROT S.R.L.</b><br>Timisoara, 300686, Str. Sirius nr.9, sc.A, ap.8,<br>Tel/Fax: 0256/489301, Mobil: 0742143718,<br>0723319154, e-mail: qualitarium@qualitarium.ro<br>Tărăbici Lucian                          | Brevete<br>Mărci<br>Desene               | SRL |

|            |     |   |                            |        |
|------------|-----|---|----------------------------|--------|
| 17.06.2004 | 108 | <b>ARIANA AGENȚIE DE PROPRIETATE INDUSTRIALĂ SRL</b><br><br>Bucuresti, sect.4, str. Semnic, nr.1, bl.23, ap.90<br>Tel: 0724260277, bicucristina2000@yahoo.com<br>e-mail: m.constanda@k.ro,<br>office@inregistrare-marci.ro, tel/fax: 0268/315046<br>Bicu Cristina, Constanda Madalina<br>Timisoara, str. Dr. Alexandru Martha nr.2, sc.B, ap.6,<br>camera 2, Tel: 0722538766,<br>c_popescu2000@yahoo.com<br>Popescu Codruta Octavia | Brevete<br>Mărci<br>Desene | SRL    |
| 14.07.2004 | 107 | <b>ARIANA S.R.L.</b><br><br>Brasov, Bd. 15 noiembrie, nr.90, sc.B, ap.5,<br>0723204268, tel/fax : 0268/315046,<br>office@inregistrare-marci.ro<br>Bozocea Violeta   | Brevete<br>Mărci<br>Desene | SRL    |
| 10.09.2004 | 103 | <b>CABINET INDIVIDUAL DE PROPRIETATE INDUSTRIALĂ - MIHAELA PITICU</b><br><br>București, str. Pictor Ion Andreescu nr.31, ap.14<br>Tel: 6442760, Fax: 2527279, Mobil: 0722398836,<br>e-mail: mihaelapiticu@yahoo.com,<br>mihaelap@musat.ro<br>Piticu Mihaela   | Mărci                      | CI     |
| 10.09.2004 | 104 | <b>CABINET INDIVIDUAL DE PROPRIETATE INDUSTRIALĂ – Ana Maria Plăveți</b><br><br>Bucuresti, str. Jules Michelet nr.7, Tel/Fax: 3127005,<br>2127750, 2127710, office@plaveti.ro, www.plaveti.ro<br>Ana Maria Plăveți  | Mărci<br>Brevete           | CI     |
| 28.10.2004 | 106 | <b>OSTER – SOCIETATE CIVILA PROFESIONALA DE PROPRIETATE INDUSTRIALĂ</b><br><br>Bucuresti, Str. Batiste nr.35, ap. 23, cod 020935,<br>Tel/Fax: 021/3147249 , GSM: 0721254270,<br>0723177236 traianosiescu@xnet.ro<br>Udrea Elena Rodica, Traian Osiescu  | Mărci<br>Desene            | S.C.P. |
| 02.11.2004 | 114 | <b>INTELLIA CONSULTING SRL</b><br><br>Iasi, str. Petre Ispirescu, nr.3A, bl.A3, sc.B, ap.44<br>Tel: 0726737527, e-mail: intellia@gmail.com<br>Păuneț Alexandrina  | Brevete<br>Mărci<br>Desene | SRL    |
| 22.12.2004 | 116 | <b>INVEL – AGENȚIE DE PROPRIETATE INDUSTRIALĂ</b><br><br>București, str. Ion Ghica nr.3, ap.20, Fax:<br>021/4303542, GSM: 0723205048, office@invel.ro<br>Velcea Marian  | Brevete<br>Mărci<br>Desene | SRL    |
| 06.01.2005 | 118 | <b>EURORESSOURCES SRL</b><br><br>Medias, str. Ion Creangă, nr.4, ap.6,<br>Tel: 0269/843504, Fax: 0269/824812<br>Fulea Maria   | Brevete<br>Mărci<br>Desene | SRL    |

|            |     |   |  |     |
|------------|-----|---|--|-----|
| 27.01.2005 | 111 | <b>CABINET INDIVIDUAL – NIȚU ION</b><br>Constanta, str. Dezrobirii nr.110, bl. IS8, sc.A, ap.1,<br>Tel: 0241/512608, mobil: 0723317298<br>Nitu Ion  | Mărci<br>Desene<br>Brevete               | CI  |
| 27.01.2005 | 112 | <b>CABINET VELICA – Agenție de proprietate industrială</b><br>Bucuresti, str. Brutus M.I., nr.13, ap.3, cod 050124<br>Tel/ Fax: 021/3357463, Mobil: 0722645283,<br>www.velica.ro, office@velica.ro<br>Velica Ion Gabriel  | Mărci                                    | CI  |
| 21.04.2005 | 129 | <b>BRANDYNAMICS S.R.L.</b><br>Sat Varatec, comuna Agapia, nr.75, judetul Neamt,<br>Tel/fax: 0233/791692<br>Pantilimon Mihai, Bran Laura Gabriela  | Mărci<br>Desene                          | SRL |
| 27.04.2005 | 117 | <b>CABINET PROPRIETATE INDUSTRIALĂ ALPER RAMAZAN</b><br>Constanța, str. Ștefan cel Mare nr.57, bl.M17, sc.B,<br>ap.17, cod 900683, Tel: 0241/635547,<br>Fax: 0241/672550, Mobil: 0722.704.363,<br>alperramazan@hotmail.com,<br>zonguldakro@yahoo.com<br>Alper Ramazan | Mărci                                    | CI  |
| 06.06.2005 | 125 | <b>V&amp;F IP CONSULTING SRL</b><br>Bucuresti, Bd Camil Ressu, nr.27, bl.N1, ap.214,<br>Tel: 021/3140200, Fax: 021/3140290, Mobil:<br>0744487223, popescu@vf.ro<br>Popescu Laurentiu Horea  | Mărci<br>Desene                          | SRL |
| 30.06.2005 | 120 | <b>CABINET PROPRIETATE INDUSTRIALĂ PUȘCAȘ NICOLAE IOSIF</b><br>București, str. Secerișului nr.25, sector 4,<br>Tel/Fax : 021/ 332.73.88, Mobil: 0722.878.946<br>Pușcaș Nicolae Iosif  | Brevete<br>Mărci<br>Desene<br>Topografii | CI  |
| 30.06.2005 | 121 | <b>CABINET PROPRIETATE INDUSTRIALĂ MARIA BORA</b><br>București, str. Pridvorului, nr.17, bl.11, sc.2, ap.36,<br>Tel: 021/ 260.01.56, 330.40.17, Fax: 021/260.29.15,<br>office@legal-assistance.ro<br>Bora Maria   | Mărci<br>Desene                          | CI  |
| 18.07.2005 | 130 | <b>CXC TRADEMARK S.R.L.</b><br>Bucuresti, sector 1, str. Aviator Stefan Protopopescu<br>nr.1, bl.C6, ap.1, Tel: 021/3177919, Fax:<br>021/3177505, cosmina_ionescu@hotmail.com<br>Ionescu Laura Cosmina  | Mărci                                    | SRL |

|            |     |   |                 |     |
|------------|-----|---|-----------------|-----|
| 26.08.2005 | 126 | <b>CABINET DE PROPRIETATE INDUSTRIALA ANGHEL PARASCHIVA</b><br><br>Arad, str. Voinicilor nr.51, bl.502, ap.6,<br>Tel: 0357411876, Fax: 0357411876, Mobil:<br>0723171424, e-mail: anghelvera@yahoo.com<br>Anghel Paraschiva  | Brevete         | CI  |
| 20.09.2005 | 131 | <b>CUNESCU, BALACIU &amp; ASOCIATII CONSILIERE PROPRIETATE INDUSTRIALA</b><br><br>Bucuresti, sector 3, str. Vulcan Judetu nr.13,<br>Tel: 021/ 3275577, 3276633, 3274400; 0745605151,<br>0723339939; Fax: 021/ 3274310,<br>dinu.petre@cbalaw.ro, monica.badescu@cbalaw.ro,<br>beatrice.onica@cbalaw.ro<br>Onica Jarka Beatrice, Badescu Monica, Petre Dinu | Mărci<br>Desene | SRL |
| 27.10.2005 | 132 | <b>HAHUI, BALAN SI ASOCIATII S.R.L.</b><br><br>Bucuresti, str. Ghiociei, nr.12, Tel: 021/3189619,<br>Fax: 021/3109189, elena.b@hahui.ro<br>Balan Elena  | Mărci<br>Desene | SRL |
| 04.11.2005 | 133 | <b>FRISCH &amp; PARTNERS SRL</b><br><br>Bucuresti, bdul Magheru nr.7, bl.D, scara 4, ap.114,<br>Tel/ Fax: 3138618, Mobil: 0722212480<br>Crina Nicoleta Frisch   | Mărci           | SRL |

**AGENȚIILE SPECIALIZATE ÎN PROPRIETATE INDUSTRIALĂ  
care funcționează începând cu luna ianuarie 2006**

| Data înființării | Nr. registru agenții | Denumirea completă a cabinetului/agenției<br>Adresa<br>Consilieri cu drept de practică   | Domenii         | Statut juridic |
|------------------|----------------------|--|-----------------|----------------|
| 10.09.2004       | 105                  | <b>CABINET PROPRIETATE INDUSTRIALA – IONDA</b><br><br>Bucuresti, Calea Dorobantilor nr.126, bl.8, ap.50,<br>Tel/fax: 021/2316549, Mobil: 0722687982<br>Ion Dan Adrian              | Mărci<br>Desene | CI             |
| 30.06.2005       | 124                  | <b>CABINET DE PROPRIETATE INDUSTRIALA SAVU MARIANA</b><br><br>Bucuresti, sos. Nicolae Titulescu nr.92, bl.13, sc.2,<br>ap.54, Tel/ Fax: 2235269, mobil: 0722783660<br>Savu Mariana | Mărci<br>Desene | CI             |

**LISTA CONSILIERILOR ÎN PROPRIETATE INDUSTRIALĂ, MEMBRI AI CAMEREI NAȚIONALE  
A CONSILIERILOR ÎN PROPRIETATE INDUSTRIALĂ DIN ROMÂNIA, AUTORIZAȚI PENTRU  
DOMENIUL DESENELOR ȘI MODELELOR INDUSTRIALE  
pentru luna ianuarie/ 2006**

| Nume și Prenume/<br>Nr. din Reg. Nat | Denumirea societății<br>Adresa societății  | Societate cu<br>obiect de<br>activitate<br>propr.ind. |
|--------------------------------------|--|---|
| ACSINTE PAULA-<br>ADRIANA<br>20-1160 | <b>CABINET ACSINTE PAULA ADRIANA</b><br>București, str. Maior Coravu Ion, nr.1-7, bl.C4, ap.85,<br>Tel/fax : 021/2507396, GSM : 0723 317631<br>paula@legalservices.ro                            | DA  |
| ALAN LILIANA<br>94-1037              | <b>BEGA GRUP</b><br>Timișoara, Calea Stan Vidrighin nr. 5A,<br>Tel:0256/222103, Fax:0256/190800,<br>GSM : 0724250467 e-mail:alan@tehnomet.ro   | NU  |
| ANDREI MARIANA<br>93-1017            | <b>M.Ap.N. – Departamentul pentru armament</b><br>București, Drumul Taberei nr. 9-11, sector 6<br>Tel: 021/4106267; Fax: 021/3151779, 3147327,<br>GSM: 0723668592, e-mail: mariana.andrei@dpa.ro | NU  |
| ANDRONACHE PAUL<br>2003-1216         | <b>CABINET INDIVIDUAL ANDRONACHE PAUL</b><br>București, Str.Sibiu nr.14, bl.E21, et.6, ap.35,<br>Tel/Fax: 021/7250069, GSM: 0722741043,<br>e-mail: paul.andronache@artelecom.net                 | DA  |
| ANGHEL LUMINIȚA DOINA<br>93-1020     | <b>Cabinet individual ANGHEL LUMINIȚA DOINA</b><br>București, Str. Gherghitei nr 1, Bl. 94B, Sc.B, Ap.76,<br>sector 2, Tel/Fax: 021/2407985,<br>GSM : 0723 301706, anghel.doina@rdslink.ro       | DA  |
| APOSTOL SALOMIA<br>99-1127           | <b>PERSOANĂ FIZICĂ</b><br>Galați, Str. Reg. 11 Siret nr. 15, bl. E4, ap. 54,<br>Tel/Fax: 0236/436437 GSM 0766765027,<br>saly_apostol@yahoo.com   | DA  |
| AXENTE ELENA<br>99-46/1              | <b>INTEL PROTECT S.R.L.</b><br>Brașov, Str. M. Kogălniceanu, nr. 20, bloc 1k, sc. C-D,<br>Tel: 0268/412567, Fax: 0268/477333,<br>GSM: 0722 464314,<br>e-mail:intelprotect@ccibv.ro;              | DA  |
| BARBU MIRCEA<br>94-1042              | <b>PERSOANĂ FIZICĂ</b><br>București, Sos.lanului nr.21, bl.106A, sc.b, ap.73,<br>sect.2, Tel/Fax: 021/6536608, 0724.834.010<br>e-mail: bmircea@mailbox.ro  | DA  |
| BALAN ELENA<br>2005 - 1382           | <b>HAHUI, BALAN SI ASOCIATII S.R.L.</b><br>Bucuresti, str. Ghiocci, nr.12, Tel: 021/3189619,<br>Fax: 021/3109189, elena.b@hahui.ro   | DA  |



|  |  |    |
|--|--|----|
| BĂLAN GHEORGHİȚĂ<br>92-1                       | <b>RODALL-AGENȚIE DE PROPRIETATE<br/>INDUSTIALĂ SRL</b><br><br>București, Str. Polonă nr. 115, bl. 15, Sc.A,Et.4, ap. 19<br>sect. 1, Tel: 021/2108342, GSM: 0722 652111, Fax:<br>021/2105794                             | DA |
| BĂLAN VALERIA<br>CORNELIA<br>96-49             | <b>RODALL-AGENȚIE DE PROPRIETATE<br/>INDUSTIRALĂ SRL</b><br><br>București, Str. Polonă nr. 115, bl. 15, sc. A, ap. 19<br>sector 1, Tel: 021/2108342, GSM: 0744 377047,<br>Fax: 021/2105794                               | DA |
| BICU CRISTINA<br>MĂDĂLINA<br>2003-1308         | <b>ARIANA AGENȚIE DE PROPRIETATE<br/>INDUSTRIALA SRL</b><br><br>Bucuresti, sect.4, str. Semnic, nr.1, bl.23, ap.90<br>Tel: 0724260277, bicucristina2000@yahoo.com<br>office@inregistrare-marci.ro, tel/fax: 021/ 2118746 | DA |
| BLAG IOANA<br>94-1039                          | <b>INDUSTRIA SĂRMEI SA</b><br><br>Câmpia Turzii, Str.Laminoriștilor nr. 145, Județ Cluj<br>Tel : 0264/368661 int 390; 0264/366663  | NU |
| BORA MARIA<br>2004- 1355                       | <b>CABINET PROPRIETATE INDUSTRIALA MARIA<br/>BORA</b><br>București, str. Pridvorului, nr.17, bl.11, sc.2, ap.36,<br>Tel: 021/ 260.01.56, 330.40.17, Fax: 021/260.29.15,<br>office@legal-assistance.ro                    | DA |
| BORLAN T. RADU<br>20-1161                      | <b>PATENTMARK S.R.L.</b><br><br>București str. Dr. N. Turcescu nr. 2, sector 5,<br>Tel: 021/3121669, Fax: 021/2233963,<br>e-mail:stema@pcnet.ro  | DA |
| BOZIOREANU MARIUS<br>ADRIAN<br>20-1165         | <b>CONS INTEL BMA CABINET CONSULTANȚA</b><br><br>Buzău, Cart, Dorobanti 2, bl.D2, et.1, ap.5<br>CP 8, OP1, Mobil : 0745086588,<br>Fax : 0238/719619, marius-bozio@yahoo.com  | DA |
| BOZOCEA GINA VIOLETA<br>2003- 1222             | <b>ARIANA S.R.L.</b><br><br>Brasov, Bd. 15 noiembrie, nr.90, sc.B, ap.5,<br>e-mail : 0723204268 , tel/fax : 0268/315046,<br>office@inregistrare-marci.ro   | DA |
| BRAN LAURA GABRIELA<br>2004 - 1336             | <b>BRANDYNAMICS S.R.L.</b><br><br>Sat Varatec, comuna Agapia, nr.75, judetul Neamt,<br>Tel/fax: 0233/791692  | DA |
| BROJBOIU DUMITRU<br>ADRIAN FLORINEL<br>95-1067 | <b>BIROU DE PROPRIETATE INDUSTRIALA</b><br><br>B-dul Republicii bl 212, sc.D, ap.16, Pitești, jud.<br>Arges, tel/fax 0248 /637961, GSM 0745143095<br>e-mail:adrian_brojboiu@yahoo.com                                    | DA |
| BUCĂTARU RODICA<br>FILICA<br>93-14             | <b>ROMINVENT S.A.</b><br><br>București, Str. Ermil Pangratti nr. 35, et.1, sect.1<br>Tel: 021/2312515, Fax: 021/2312550<br>e-mail: office@rominvent.ro   | DA |

|   |  |    |
|---|--|----|
| BURȚILĂ IOAN<br>93-1022                   | <b>MILENIUL 3 Agenție de Proprietate Industrială S.R.L.</b><br><br>Pascani, Str. Moldovei nr. 10, bloc Crinul, sc. A, Ap. 28, Tel/Fax: 0232/719190; GSM: 0740 820582   | DA |
| BUZLEA ELISABETA<br>93-25                 | <b>INTELECT S.R.L.</b><br><br>Oradea, B-dul Dacia nr. 48, Bl. D10, Ap.3, OP 9-CP128, Tel 0259/253847, Fax:0259/268094<br>GSM: 0745 040831, e-mail: intelect@rdslink.ro   | DA |
| BUZLEA MIRCEA<br>VALENTIN<br>2003- 1234   | <b>INTELECT S.R.L.</b><br><br>Oradea, B-dul Dacia nr. 48, Bl. D10, Ap.3, OP9-CP128, Tel 0259/253847, Fax:0259/268094<br>e-mail: intelect@rdslink.ro  | DA |
| BUZLEA NARCISA<br>FLORICICA<br>2003- 1235 | <b>INTELECT S.R.L.</b><br><br>Oradea, B-dul Dacia nr. 48, Bl. D10, Ap.3, OP9-CP128, Tel 0259/253847, Fax:0259/268094<br>e-mail: intelect@rdslink.ro  | DA |
| CABARIU LIVIU<br>99-62                    | <b>ROMINVENT S.A.</b><br><br>București, Str. Ernil Pangratti nr. 35, et.1, sect.1<br>Tel: 021/2312515, Fax:021/2312550,<br>Mobil :0722650129, e-mail: office@rominvent.ro  | DA |
| CÂMPEAN GHEORGHE-<br>GEORGEL<br>96-1087   | <b>NEPTUN SA</b><br><br>Câmpina, Str. Bobâlna nr. 57-63, Jud. Prahova<br>Tel. 0244/335651 (235), Fax. 0244/370338 , 336641,<br>e-mail: neptun@interplus.ro   | NU |
| CECIU GABRIELA<br>94-1045                 | <b>CABINET "CECIU GABRIELA" CONSULTANȚA ÎN DOMENIUL PROPRIETĂȚII INTELLECTUALE</b><br><br>300024 Timișoara, Str. Narciselor, nr. 6, sc. A, ap. 110, jud. Timis, Tel/Fax: 0256/494846; GSM: 0745 388 039, e-mail: gabrielaceciu@hotmail.com | DA |
| CIOBANU MARIETTA<br>93-1019               | <b>COMETAM SRL</b><br><br>București, Str. Cetatea de Baltă nr. 118, bl. 9, ap. 5, sector 6, Tel/Fax: 021/7723008, Mobil :0745181098<br>e-mail: mciobanu@pcnet.ro   | DA |
| CIUDA-BERIVOE ANCA<br>96-41               | <b>INTELLECTUAL PROPERTY OFFICE SRL</b><br><br>București, Str. Alexandru Moruzzi nr. 6, bl. B6, sc. 2, et. 8, ap. 62, sector 3; Tel/Fax: 021/3262388,<br>GSM : 0745 094241, ipo@b.astral.ro  | DA |
| COJOCNEAN MARIA<br>RODICA<br>2003- 1241   | <b>CONINFO S.R.L.</b><br><br>Târgu Mures, str. Lacrimioarea nr.9,<br>Tel: 0265/210138, Fax: 0265/210109<br>GSM: 0745303867,<br>e-mail: cojocnean@itongrup.com,<br>cojocneanm@rdslink.ro  | DA |

|  |   |    |
|--|---|----|
| COMĂNESCU NADIA<br>VASILICA<br>2003- 1242  | <b>ANTIBIOTICE SA</b><br><br>Iași, Str. Valea Lupului nr.1, Tel: 0232/253600 int.525,<br>Fax: 0232/211020, GSM: 0745371217 ,<br>e-mail: trademarks@antibiotice.ro   | NU |
| CONSTANDA CECILIA<br>MĂDĂLINA<br>2003-1304 | <b>ARIANA AGENTIE DE PROPRIETATE<br/>INDUSTRIALA SRL</b><br><br>Bucuresti, sect.4, str. Semnic, nr.1, bl.23, ap.90<br>e-mail: m.constanda@k.ro,<br>office@inregistrare-marci.ro, tel/fax: 0268/315046   | DA |
| CONSTANTIN ADRIAN<br>GEORGE<br>99-1148     | <b>CABINET ENPORA S.R.L.</b><br><br>București, str. George Calinescu nr.52A, ap.1,<br>011694, Tel: 021 2300990; 031 1001634, Fax: 021<br>2302311; 031 1007927, pop@patents.ro   | DA |
| CORPADE ALEXANDRU<br>98-35                 | <b>PERSOANA FIZICĂ - INCOR</b><br><br>Brașov, Str. C-tin Brâncoveanu nr. 54, et. 1,<br>ap. 4, Tel : 0268/513577   | DA |
| COSTIN NICOLAE<br>96-24                    | <b>AGENȚIE DE PROPRIETATE INDUSTRIALA –<br/>« COSTIN – SNC »</b><br><br>Baia Mare, Str. Șoimului nr. 5,<br>Tel/fax: 0262/276426, GSM: 0744 966079   | DA |
| COSTINESCU PETRU<br>98-1125                | <b>PETRU COSTINESCU-DICOSTI</b><br><br>București, Str. Viorele nr. 30, bl. 20A, ap. 23, sector 4,<br>OP 44 – CP5, Tel : 021/3303162, Fax : 021/3304733,<br>e-mail : dicosti@rdslink.ro  | DA |
| COȘESCU CAMELIA<br>99-46/2                 | <b>INTEL PROTECT S.R.L.</b><br><br>Brașov, Str. M. Kogălniceanu, nr. 18-20, bloc 1k,<br>sc. C-D, Tel: 0268/413117, Fax: 0268/477333,<br>GSM: 0744 355100, intelprotect@ccibv.ro   | DA |
| CSAPO MARTINESCU<br>ERNEST<br>95-1072      | <b>ROMBAT SA</b><br><br>Bistrița, Str. Petru Rareș nr. 3, Bl. 3, sc. C, ap. 38<br>Tel. 0263/238009, Fax :0263/234010,<br>e-mail: emi@rombat.ro  | NU |
| CSOMOS LILIANA –<br>MARIA<br>99-1144       | <b>EUROPHARM S. A.</b><br><br>Brașov, Str. Poienelor, nr. 5, Tel: 0268/310007,<br>Fax:0268/314026,<br>e-mail: liliana.csomos@gsk.com  | NU |
| CULIC ANDREI RADU<br>2003-1248             | <b>NESTOR NESTOR DICULESCU KINGSTON<br/>PETERSEN – CONSILIERE IN P.I. S.R.L.</b><br><br>București, sector 1, sos. Bucuresti Ploiesti, nr.1A,<br>Bucharest Business Park, corp A, et.1, camerele 9 si<br>10, GSM: 0744309382, radu.culic@nnkp.ro | DA |
| DOBREANU IULIAN<br>95-1082                 | <b>COMPANIA NAȚIONALĂ A LIGNITULUI OLTENIA</b><br><br>Târgu Jiu, Str. Tudor Vladimirescu nr.1-15  | NU |

|  |   |    |
|--|---|----|
| DOBRESCU MELANIA<br>93-1025                | <b>UPETROM – 1 Mai SA</b><br><br>Ploiești, Piața 1 Decembrie 1918, nr. 1, Prahova<br>Tel: 0244/174 051/1618; Fax: 0244/110327   | NU |
| DONȚU OVIDIU-LIVIU<br>20-1171              | <b>CAMERA DE COMERȚ ȘI INDUSTRIE SUCEAVA</b><br><br>Str. Universității, nr. 15-17, Suceava<br>Tel./fax : 0230/523587  | NU |
| DUMITRESCU ARTEMIS<br>SORINA<br>2003- 1250 | <b>ROMINVENT S.A.</b><br><br>București, Str. Ermil Pangratti nr. 35, et.1, sect.1<br>Tel: 021/2312515, Fax: 021/2312550<br>e-mail:artemisb@rominvent.ro   | DA |
| DUȚULESCU CORINA<br>CARMEN<br>93-93        | <b>ROMINVENT S.A.</b><br><br>București, Str. Ermil Pangratti nr. 35, et.1, sect.1<br>Tel: 021/2312515, Fax: 021/2312550<br>e-mail: office@rominvent.ro  | DA |
| ENACHE ION<br>95-1074                      | <b>RATZA SI RATZA SRL</b><br><br>Bucuresti, B-dul A.I. Cuza Nr. 52-54, Sect.1<br>Tel :021/2601348, Fax : 021/2601349<br>email : office@ratza-ratza.com  | DA |
| ENE SILVIA<br>20-1159                      | <b>CABINET M. OPROIU – CONSILIERE ÎN<br/>PROPRIETATE INTELECTUALĂ</b><br><br>București, Str. Popa Savu, nr. 42, parter, sector 1.<br>Tel : 021/2602833, 021/2602834,<br>Fax : 021/2602835, 021/2602836, CP : 2-229,<br>e-mail : office@oproiu.ro  | DA |
| ENESCU LUCIAN<br>92-7                      | <b>ROMINVENT S.A.</b><br><br>București, Str. Ermil Pangratti nr. 35,et.1, sector1,<br>Tel: 021/2312515, 2312541, Fax: 021/2312550,<br>2312454, e-mail: office@rominvent.ro  | DA |
| ENESCU MIRUNA<br>2003- 1254                | <b>ROMINVENT S.A.</b><br><br>București, Str. Ermil Pangratti nr. 35, et.1, sect.1<br>Tel: 021/2312515, Fax: 021/2312550<br>e-mail : menescu@rominvent.ro  | DA |
| FAIGHENOV MARIOARA<br>95-1063              | <b>AGENȚIE DE PROPRIETATE INTELECTUALA ȘI<br/>TRANSFER DE TEHNOLOGIE-AGPITT-SRL</b><br><br>București, B-dul Libertății nr. 12, bl.113, sc.2, et.3,<br>ap.28, sector 4; CP 42-106,Tel: 021/3177693;<br>3177583; Fax : 021/3178584 ;<br>GSM : 0744 293552 ; 0724539752<br>e-mail :faighenov@xnet.ro; office@agpitt.ro | DA |
| FĂNTÂNĂ RAUL-SORIN<br>94-23                | <b>PERSOANĂ FIZICĂ</b><br><br>Brașov, Str. Griviței nr. 69, bl. 29, sc. D, ap. 32<br>Tel: 0268/427713, e-mail: raulfantana@ronline.ro   | DA |

|                                       |   |    |
|---------------------------------------|---|----|
| FIERĂSCU COSMINA-CATRINEL<br>96-42    | <b>ROMINVENT S.A.</b><br>București, Str. Ermil Pangratti nr. 35, et.1, sect.1<br>Tel: 021/2312515, Fax: 021/2312550<br>e-mail: office@rominvent.ro  | DA |
| FLOREA ILEANA MARIA<br>2003-1258      | <b>ROMINVENT S.A.</b><br>București, Str. Ermil Pangratti nr. 35, et.1, sect.1<br>Tel: 021/2312515, Fax: 021/2312550<br>e-mail: iflorea@rominvent.ro   | DA |
| FLOREA MIHAELA<br>2003-1257           | <b>CABINET INDIVIDUAL FLOREA MIHAELA</b><br>București, Str. Grigore Alexandrescu nr.1, bl.D7, ap.4,<br>sector1, Fax: 021/2230342 GSM: 0722601120 ,<br>e-mail: florea@gide.com   | DA |
| FUCIU ANIȘOARA<br>2003-1259           | <b>CABINET ANI FUCIU SRL</b><br>Com.Snagov, Bloc P53, sc.A, ap.1, jud.Ifov,<br>Tel: 021/4910123, Fax: 021/3142157, 0744370196,<br>e-mail: anif@euro.ro , ani.fuciu@euro.ro  | DA |
| FULEA MARIA<br>95-1076                | <b>EURORESSOURCES SRL</b><br>Medias, str. Ion Creangă, nr.4, ap.6,<br>Tel: 0269/843504, Fax: 0269/824812  | DA |
| GAVRIL NICULINA<br>2001-1211          | <b>CABINET N. D. GAVRIL S.R.L.</b><br>București, Str. Ștefan Negulescu nr. 6A, sector 1,<br>011651 Tel./fax: 021/2302882 , GSM: 0722983520,<br>0723 383 758, e-mail : cabinetgavril@yahoo.com,<br>gavrilnin@yahoo.com | DA |
| GAVRILIU ANA-CORINA<br>93-1031        | <b>BIOTEHNOS S.A.</b><br>București, Str. Dumbrava Roșie nr. 18,<br>Tel: 021/2102015 int 120 ; Fax : 021/2109705,<br>GSM 0723302092  | NU |
| GÂNSCA AURELIAN<br>TUDOR<br>2003-1221 | <b>RAMCONSULTING SRL</b><br>Cluj Napoca, Str. Augustin Buneanr.28,<br>Fax : 0264/436792, GSM : 0744354156,<br>e-mail : ramconsulting@email.ro   | DA |
| GHENU MIHAELA<br>93-15                | <b>ROMINVENT S.A.</b><br>București, Str. Ermil Pangratti nr. 35, et.1, sect.1<br>Tel: 021/2312515, Fax: 021/2312550<br>e-mail: office@rominvent.ro  | DA |
| GHEORGHICESCU<br>EUGENIA<br>94-1048   | <b>ICTCM S.A.</b><br>București, Șos. Olteniței nr. 103, sector 4,<br>Tel: 021/3321870 , 3323770/437,<br>Fax: 021/3320775, 3321870 GSM:0721863338,<br>e-mail:steh@ictcm.ro ; egheorghicescu@yahoo.com                  | NU |
| GHÎȚĂ CONSTANTIN<br>92-13             | <b>CONSTANTIN GHÎȚĂ OFFICE SRL</b><br>Timișoara, Str. Take Ionescu nr. 24-28, sc. B ap. 2<br>Jud.Timiș, Tel/Fax: 0256/435976, GSM: 0744 162462,<br>e-mail: ghita@mail.dnttm.ro  | DA |

|   |   |    |
|---|---|----|
| HARSANY ALEXANDRU<br>2003-1251          | <b>NESTOR NESTOR DICULESCU KINGSTON<br/>PETERSEN – CONSILIERE IN P.I. S.R.L.</b><br><br>București, sector 1, sos. Bucuresti Ploiesti, nr.1A,<br>Bucharest Business Park, corp A, et.1, camerele 9 si<br>10, Tel : 021/2011200, Fax : 021/2011210,<br>GSM : 0722203934 | DA |
| HĂISAN MARIA<br>20-1202                 | <b>GRUPUL INDUSTRIAL ELECTROCONTACT SA</b><br><br>Botoșani, Calea Națională nr.6, Tel: 0231/517172/110,<br>Fax: 0231/ 513710, maria.haisan@electrocontact.ro  | NU |
| IACOBINI ANCA<br>SVETLANA<br>2003- 1262 | <b>IACOBINI&amp;CO, CONSILIERI IN DREPTUL DE<br/>PROPRIETATE INDUSTRIALA SRL</b><br><br>Bucuresti, Calea Mosilor, nr.258, bl. 4bis, ap.22,<br>sector 2, Tel : 021/2104690 ; Fax : 021/2104793<br>E-mail : asimri@yahoo.com  | DA |
| IACOBINI MIHNEA<br>RĂZVAN<br>2003- 1261 | <b>IACOBINI&amp;CO, CONSILIERI IN DREPTUL DE<br/>PROPRIETATE INDUSTRIALA SRL</b><br><br>București, Calea Mosilor, nr.258, bl. 4bis, ap.22,<br>sector 2, Tel : 021/2104690 ; Fax : 021/2104793<br>E-mail : asimri@yahoo.com  | DA |
| IOACĂRĂ VALENTIN<br>99-50               | <b>ROVALCONS SRL -AGENȚIE DE PROPRIETATE<br/>INTELECTUALĂ</b><br><br>Câmpina, Str. Orizontului, nr.1, bl. R10, ap.27,<br>Jud. Prahova, Tel/Fax: 0244/371390;<br>GSM : 0722 540580 e-mail: rovalcons@xnet.ro   | DA |
| IOANITESCU TRAIAN<br>94-1053            | <b>CABINET INDIVIDUAL IOANIȚESCU TRAIAN</b><br><br>București, Bd. Timișoara nr.49, Bl Cc6, ap.27,<br>sector 6, Tel: 021/4402510   | DA |
| ION DAN ADRIAN<br>2003-1260             | <b>CABINET PROPRIETATE INDUSTRIALA – IONDA</b><br><br>Bucuresti, Calea Dorobantilor nr.126, bl.8, ap.50,<br>Tel/fax: 021/2316549, Mobil: 0722687982   | DA |
| ION RODICA-COCUȚA<br>93-1032            | <b>CABINET DE PROPRIETATE INDUSTRIALA<br/>« BIONPI »</b><br><br>București, Calea Dorobanților 126-130, Bl. 8, et. 9<br>Ap. 50 sector 1, Tel/Fax: 021/2316549<br>GSM: 0723 187944, 0746184697<br>e-mail: bionpi@hotmail.com; bionpi@b.astral.ro                        | DA |
| ISOC DORIN<br>94-1052                   | <b>INTEGRATOR CONSULTING –SRL</b><br><br>Cluj-Napoca, Str. Dunării nr.25 bl. C1 ap.5, jud. Cluj<br>Tel/Fax: 0264/442817, GSM: 0745235585<br>e-mail: Dorin.Isoc@aut.utcluj.ro  | DA |
| ISTRATE ȘTEFAN<br>20-1175               | <b>SOLO INVENT S.R.L.</b><br><br>București, Calea 13 Septembrie, nr. 104, bl. 48, ap. 8,<br>sector 5, Tel/Fax: 021/4511497, GSM: 0744 313 229,<br>solo_invent@yahoo.com   | DA |

|                                      |  |    |
|--------------------------------------|--|----|
| ITU TEODORA<br>2003-1268             | <b>CONINFO S.R.L.</b><br><br>Târgu Mures, str. Lacrimioarea nr.9, Tel:0265/210138,<br>Fax: 0265/210109, GSM: 0745579934,<br>e-mail: teodora@itongrup.com   | DA |
| IVANCA MARIA<br>ELISAVETA<br>93-1033 | <b>AGENȚIA DE PROPRIETATE INDUSTRIALA<br/>"LABIRINT"</b><br><br>Arad, Str. Coriolan Petreanu nr. 28,<br>Tel/Fax: 0257/255842, GSM: 0722 458129<br>e-mail: labirint@arad.ro   | DA |
| IVĂNESCU GABRIEL DAN<br>96-1091      | <b>CABINET INDIVIDUAL- IVANESCU GABRIEL DAN</b><br><br>Brașov, Str. Al. I. Cuza nr. 58 ap. 7,<br>Tel/fax:0268/471650, GSM: 0722 248415,<br>e-mail: d.ivanescu@xnet.ro  | DA |
| LARCO IOAN<br>99-1145                | <b>PERSOANĂ FIZICĂ</b><br><br>Iași, Bdul. Independenței nr. 23, bl. B 1-5, Tr. 5. et. 5,<br>ap. 17, cod 700101, Tel. 0232/111146   | DA |
| LARION ELISABETA-<br>SONIA<br>92-9   | <b>ROMINVENT S.A.</b><br><br>București, Str. Ermil Pangratti nr. 35, et.1, sect.1<br>Tel: 021/2312515, Fax: 021/2312550<br>e-mail: office@rominvent.ro   | DA |
| LAZĂR DELIA SORINA<br>97-18          | <b>CABINET M. OPROIU-CONSILIERE ÎN<br/>PROPRIETATE INTELECTUALĂ</b><br><br>București, Str. Popa Savu, nr. 42, parter, sector 1,<br>Tel : 021/ 2602833, 021/2602834<br>Fax : 021/2602836, 021/2602835, office@oproiu.ro       | DA |
| LAZĂR ELENA<br>97-28                 | <b>CABINET DE PROPRIETATE INDUSTRIALA</b><br><br>Buzău, Str.Unirii, Bl.16C, Ap. 12, Et.3<br>OP 1, CP 52, Tel/Fax:0238/435982, 0723328633,<br>e-mail:publio@xnet.ro, publico@mail.local.ro                                    | DA |
| LORENT ALEXANDRU<br>92-6             | <b>INVENTA – AGENTIE DE PROPRIETATE<br/>INTELECTUALA S.R.L.</b><br><br>București, Bdul Corneliu Coposu, nr. 7, bl. 104, sc.2,<br>etaj 1, ap.31, sector 3, Tel : 021/3200285,<br>Tel/Fax :021/3228325, inventa@mark-patent.ro | DA |
| LUCĂCEL MIHAIELA<br>2003- 1288       | <b>FARMEC SA</b><br><br>Cluj Napoca, Str. Henri Barbusse<br>nr.16, Tel :0264/433193, Fax : 0264/432543,<br>GSM : 0745347813, e-mail : miha.cj@personal.ro  | NU |
| MACAMETE ELENA<br>92-1003            | <b>ICPE-S.A.</b><br><br>București, Splaiul Unirii 313, sect. 3<br>Tel: 021/3217230, Fax: 021/3216346   | NU |
| MARINESCU RUXANDRA<br>2003-1271      | <b>PATENTMARK S.R.L.</b><br><br>București, Str. Dr. N. Turnescu nr. 2, sector 5,<br>Tel/fax 021/3121669, Fax: 021/2233963,<br>e-mail: stema@pcnet.ro , 0722626875  | DA |

|   |  |    |
|---|--|----|
| MIHAI LUCIAN<br>2001-1209               | <b>LINKLATERS MICULIȚI ȘI ASOCIATII S.C.P.A.</b><br><br>București, Str. Nicolae Iorga, nr. 8, sector 1<br>Tel : 021/3071500, Fax : 021/3071555<br>e-mail: lucian.mihai@linklaters.com,<br>lucian.mihai@drept.unibuc.ro | DA |
| MILCEV GABRIELA<br>2003- 1230           | <b>ALLEGRA CONSULTING SRL</b><br><br>București, Aleea Huedin nr.1, bl.5, sc.1, ap.5, sector4,<br>GSM: 0722249961, Tel/Fax: 021/3231384<br>e-mail: gabriela.milcev@allegra.ro; www.allegra.ro                           | DA |
| MOHONEA CRISTIAN<br>97-62               | <b>PATENTMARK S.R.L.</b><br><br>București, Str. Dr. N. Turcescu nr. 2, sector 5,<br>Tel/fax 021/3121669, , Fax: 021/2233963,<br>e-mail: stema@pcnet.ro   | DA |
| MOHONEA LILIANA<br>97-61                | <b>PATENTMARK S.R.L.</b><br><br>București, Str. Dr. N. Turcescu nr. 2, sector 5,<br>Tel/fax 021/3121669, Fax: 021/2233963,<br>e-mail: stema@pcnet.ro   | DA |
| MUȘATESCU ANDRA<br>OANA<br>20-1181      | <b>ANDRA MUSATESCU CABINET DE PROPRIETATE INDUSTRIALA</b><br><br>București, Str. Drumul Taberei nr. 71, Bl. TD 42, sc. 1,<br>et. 4, ap. 28, sector 6<br>GSM : 0722 879810 ;<br>e-mail : amusatescu@dnt.ro              | DA |
| NEGOMIREANU LIVIA<br>99-1140            | <b>CABINET INDIVIDUAL NEGOMIREANU LIVIA</b><br><br>Bucuresti, Sos. Nicolae Titulescu nr.94, bl.14A,<br>ap.127,sect.1, Tel: 021/2235637, GSM: 0722444719  | DA |
| NICOLAESCU DANIELLA-<br>OLGA<br>92-1006 | <b>ROMINVENT S.A.</b><br><br>București, Str. Ermil Pangratti nr. 35, et.1, sect.1<br>Tel: 021/2312515, Fax: 021/2312550<br>e-mail: office@rominvent.ro   | DA |
| NICOLAE IOAN<br>93-22                   | <b>CABINET INDIVIDUAL "INDEPENDENT PROPRII AGENT"</b><br><br>București, sector 5, Str. Fabrica de chibrituri nr. 42<br>Tel/ Fax: 021/3352938, GSM: 0722 610635   | DA |
| NIȚĂ FLORINA<br>96-1083                 | <b>OLTCHIM SA</b><br><br>Râmnicu Vâlcea, Str. Uzinei nr. 1, jud. Vâlcea<br>Tel: 0250/736101/1225, Fax: 0250/735030<br>e-mail: oltchim@oltchim.onix.ro  | NU |
| NIȚU ION<br>2000-1204                   | <b>CABINET INDIVIDUAL – NITU ION</b><br><br>Constanta, str. Dezrobirii nr.110, bl. IS8, sc.A, ap.1,<br>Tel: 0241/512608, mobil: 0723317298   | DA |
| OLTEANU CAMELIA<br>20 - 1189            | <b>ROMINVENT S.A.</b><br><br>București, Str. Ermil Pangratti nr. 35,et.1, sector1,<br>Tel: 021/2312515, 2312541, Fax: 021/2312550,<br>2312454, e-mail: office@rominvent.ro   | DA |



|                                  |  |    |
|----------------------------------|--|----|
| OPREA MARILENA<br>2003-1277      | <b>SD PETOSEVIC ROMANIA SRL</b><br><br>București, Calea Victoriei nr.100, sc.1, ap.20, biroul 1,<br>Tel: 021/3057996, Fax: 021/3145481,<br>e-mail: moprea@petosevic.com, GSM: 0722259260   | DA |
| OPROIU MARGARETA<br>92-8         | <b>CABINET M. OPROIU-CONSILIERE ÎN<br/>PROPRIETATE INTELECTUALĂ</b><br><br>București, Str. Popa Savu, nr. 42, parter, sector 1,<br>Tel : 021/2602834, 021/2602833,<br>Fax : 021/2602836, 021/2602835, P.O.Box 2-229,<br>e-mail : office@oproiu.ro  | DA |
| OSIESCU TRAIAN<br>99-1138        | <b>OSTER – SOCIETATE CIVILA PROFESIONALA DE<br/>PROPRIETATE INDUSTRIALA</b><br><br>Bucuresti, Str. Batiste nr.35, ap. 23, sector 2,<br>cod 020935, Tel/Fax: 021/3147249 ,<br>GSM: 0723.177.236, traianosiescu@xnet.ro                              | DA |
| PALKO SORINA-IUSTINA<br>99-1150  | <b>AEROSTAR S.A.</b><br><br>Str. Condorilor, nr. 9, Bacău<br>Tel : 0234/175 070, Fax : 0234/ 172 023,<br>e-mail : aerostar@aerostar.ro   | NU |
| PANTILIMON MIHAI<br>2004 - 1337  | <b>BRANDYNAMICS S.R.L.</b><br><br>Sat Varatec, comuna Agapia, nr.75, judetul Neamt,<br>Tel/fax: 0233/791692  | DA |
| PĂUNEȚ ALEXANDRINA<br>2003- 1245 | <b>INTELLIA CONSULTING SRL</b><br><br>Iasi, str. Petre Ispirescu, nr.3A, bl.A3, sc.B, ap.44<br>Tel: 0726737527, e-mail: intellia@gmail.com   | DA |
| PEICIU ADRIANA<br>2003-1289      | <b>CABINET INDIVIDUAL PEICIU ADRIANA</b><br><br>Bucuresti, str. Stefan cel Mare nr.230, Bl.46, ap.47,<br>Tel/fax: 021/2360317, 2104132   | DA |
| PETRACHE OCTAVIAN<br>20-1192     | <b>INTELECT S.R.L.</b><br><br>Oradea, B-dul Dacia nr. 48, Bl. D10, Ap.3, OP 9-<br>CP128, Tel 0259/153847, Fax:0259/268094<br>GSM: 0745 040831, e-mail: intelect@rdslink.ro   | DA |
| PETRE DINU<br>2004 - 1367        | <b>CUNESCU, BALACIU &amp; ASOCIATII CONSILIERE<br/>PROPRIETATE INDUSTRIALA</b><br><br>Bucuresti, sector 3, str. Vulcan Judetu nr.13,<br>Tel: 021/ 3275577, 3276633, 3274400; 0745605151,<br>0723339939; Fax: 021/ 3274310,<br>dinu.petre@cbalaw.ro | DA |
| PETREA DANA MARIA<br>2003- 1223  | <b>CABINET M. OPROIU-CONSILIERE ÎN<br/>PROPRIETATE INTELECTUALĂ</b><br><br>București, Str. Popa Savu, nr. 42, parter, sector 1,<br>Tel : 021/2602834, 021/2602833,<br>Fax : 021/2602836, 021/2602835, P.O.Box 2-229,<br>e-mail : office@oproiu.ro  | DA |

|   |   |    |
|---|---|----|
| PIOARU GRAȚIELA<br>GEORGETA<br>97-1112    | <b>ROMPROSPER SERVIMPEX SRL</b><br><br>București, Șos. Mihai Bravu nr. 294, bloc 6, sc. B,<br>ap. 63, sector 3, Tel : 021/3222857,Fax :3207419,<br>Mobil :0744654128 ;0744536405<br>e-mail :piva@hades.ro; piva@xnet.ro | DA |
| PIOARU RALUCA<br>ANDREEA<br>99-56         | <b>ROMPROSPER SERVIMPEX SRL</b><br><br>București, Șos. Mihai Bravu nr. 294, bloc 6, sc. B,<br>ap. 63, sector 3, Tel : 021/3222857,Fax :3207419,<br>Mobil :0744654128 ;0744536405<br>e-mail :piva@hades.ro; piva@xnet.ro | DA |
| POP CĂLIN RADU<br>96-50                   | <b>CABINET ENPORA S.R.L.</b><br><br>București, str. George Calinescu nr.52A, ap.1,<br>011694, Tel: 021 2300990; 031 1001634, Fax: 021<br>2302311; 031 1007927, pop@patents.ro   | DA |
| POP MOTOGNA CLELIA<br>2004 - 1351         | <b>CONSTANTIN GHIȚA OFFICE SRL</b><br><br>Timișoara, str. Take Ionescu nr. 24-28 sc. B,<br>ap. 2, Tel/Fax: 0256/435976,: ghita@mail.dnttm.ro  | DA |
| POP VIRGINIA DAISY<br>92-2                | <b>CABINET ENPORA S.R.L.</b><br><br>București, str. George Calinescu nr.52A, ap.1,<br>011694, Tel: 021 2300990; 031 1001634, Fax: 021<br>2302311; 031 1007927, pop@patents.ro   | DA |
| POPA CRISTINA<br>20-1193                  | <b>ROMINVENT S.A.</b><br><br>București, Str. Ermil Pangratti nr. 35, et. 1, sect. 1<br>Tel: 021/2312515, 2312541, Fax: 021/2312550,<br>2312454,e-mail: office@rominvent.ro  | DA |
| POPESCU ANGELA<br>97-1103                 | <b>ARIANA GRUP SRL</b><br><br>Brasov, Str. Carpenului nr.3, bl.A4, ap.29,<br>Tel :021/3243756 GSM : 0723051279,<br>angela_intelect@yahoo.com  | DA |
| POPESCU CODRUTA<br>OCTAVIA<br>2004 - 1326 | <b>ARIANA AGENTIE DE PROPRIETATE<br/>INDUSTRIALĂ SRL</b><br><br>Timisoara, str. Dr. Alexandru Martha nr.2, sc.B, ap.6,<br>camera 2, Tel: 0722538766,<br>c_popescu2000@yahoo.com   | DA |
| POPESCU LAURENTIU<br>HOREA<br>2004-1354   | <b>V&amp;f IP CONSULTING SRL</b><br><br>Bucuresti, Bd Camil Ressu, nr.27, bl.N1, ap.214,<br>Tel: 021/3140200, Fax: 021/3140290, Mobil:<br>0744487223, popescul@vf.ro  | DA |
| POPESCU LIVIA<br>2004-1312                | <b>CABINET POPESCU LIVIA</b><br><br>Bucuresti, bd. Camil Ressu 27, bl.N1, ap.188<br>Tel: 021/3481010, liviap25@yahoo.com  | DA |
| POPESCU RADU-ROMEO<br>2001-1207           | <b>CABINET POPESCU RADU ROMEO</b><br><br>București, Bd. Comeliu Coposu nr. 3,bl.101,sc.3,et.4,<br>ap.50, sector 3, GSM : 0722 510598,<br>e-mail : rropescu@xnet.ro  | DA |

|                                     |  |    |
|-------------------------------------|--|----|
| PUȘCAȘ NICOLAE IOSIF<br>2005- 1377  | <b>CABINET PROPRIETATE INDUSTRIALA PUȘCAȘ NICOLAE IOSIF</b><br>București, str. Secerișului nr.25, sector 4,<br>Tel/Fax : 021/ 332.73.88, Mobil: 0722.878.946   | DA |
| PUȘCAȘU DAN<br>94-1056              | <b>LOYAL PARTNERS – AGENȚIE DE PROPRIETATE INTELLECTUALĂ SRL</b><br><br>Galați, Str.Brailei nr.210 bis, bl.C3B, ap.10<br>Tel/Fax: 0236/464847 ; GSM: 0722 744241;<br>e-mail:loyal@geniusnet.ro                             | DA |
| RADU DANIELA<br>2003-1240           | <b>GRUP ROMET SA</b><br><br>Șos. Brailei nr.15, Buzau Tel : 0238/710301<br>Fax : 0238/710300 GSM : 0745452268,<br>danalex_r@yahoo.com  | NU |
| RASKAI MARIA<br>MAGDALENA<br>93-28  | <b>RASKAI M M BREVMARC CONSULT S.R.L.</b><br><br>Dej, Str. Unirii, nr.3,BL.d8, ap.7, judetul Cluj, 405200,<br>Tel/Fax: 0264/211847, GSM: 0742084050,<br>raskaimm@yahoo.com   | DA |
| RAȚĂ ANDREI VLAD<br>2005 - 1381     | <b>RATZA ȘI RATZA SRL</b><br><br>București, B-dul A.I. Cuza Nr. 52-54, Sect.1<br>Tel :021/2601348, Fax : 021/2601349<br>email : office@ratza-ratza.com, avr@ratza-ratza.com  | DA |
| RĂDULESCU MELANIA<br>STELA<br>95-36 | <b>ROMINVENT S.A.</b><br><br>București, Str. Ermil Pangratti nr. 35, et.1, sect.1<br>Tel: 021/2312515, Fax: 021/2312550<br>e-mail: office@rominvent.ro   | DA |
| RĂDULESCU MIOARA<br>96-47           | <b>INVENTA - AGENTIE DE PROPRIETATE INTELLECTUALA S.R.L.</b><br><br>București, Bdul Corneliu Coposu, nr. 7, bl. 104, sc.2,<br>etaj 1, ap.31, sector 3, Tel : 021/3200285,<br>Tel/Fax : 021/3228325, inventa@mark-patent.ro | DA |
| RAȚĂ GRIGORE<br>92-3                | <b>RATZA SI RATZA SRL</b><br><br>București, B-dul A.I. Cuza Nr. 52-54, Sect.1<br>Tel :021/2601348, Fax : 021/2601349<br>email : office@ratza-ratza.com,<br>gregory@ratza-ratza.com   | DA |
| ROBU MARICICA<br>99-1133            | <b>PETROTUB SA</b><br><br>Str.Stefan cel Mare,Nr.246, Jud Neamț, Roman<br>Tel: 0233/748201, Fax: 0233/748405   | NU |
| ROMAN IOAN<br>99-1152               | <b>IAR S.A. GHIMBAV</b><br><br>Brașov, Str. Aeroportului nr. 1, Tel:<br>0268/475269/1076,Fax: 0268/475287,<br>Mobil :0745145535, e-mail: ioanry@yahoo.com  | NU |
| ROȘU OANA NICOLETA<br>2004- 1330    | <b>AGRICOLA INTERNAȚIONAL SA</b><br><br>Bacău, Calea Moldovei nr.94, Tel : 0234/ 577600,<br>Fax: 0234/ 516573, Mobil: 0744838768,<br>marketing@agricola.ro   | NU |

|   |   |    |
|---|---|----|
| SAVU MARIANA<br>2004-1342               | <b>CABINET DE PROPRIETATE INDUSTRIALA SAVU MARIANA</b><br><br>Bucuresti, sos. Nicolae Titulescu nr.92, bl.13, sc.2, ap.54, Tel/ Fax: 2235269, mobil: 0722783660   | DA |
| SECĂREANU DOINA<br>MARIA<br>2003-1286   | <b>INVENTA - AGENTIE DE PROPRIETATE INTELLECTUALA S.R.L.</b><br><br>București, Bdul Corneliu Coposu, nr. 7, bl. 104, sc.2, etaj 1, ap.31, sector 3, Tel : 021/3200285, Tel/Fax : 021/3228325, e-mail : inventa@mark-patent.ro   | DA |
| SOARE LILIANA<br>99-060                 | <b>INVENTA - AGENTIE DE PROPRIETATE INTELLECTUALA S.R.L.</b><br><br>București, Bdul Corneliu Coposu, nr. 7, bl. 104, sc. 2, etaj 1, ap. 31, sector 3, Tel: 021/3200285, Fax: 021/3228325, inventa@mark-patent.ro  | DA |
| SPRĂNCEANU NICOLAE<br>96-1097           | <b>"SPRĂNCEANU NICOLAE"<br/>AGENTIE DE CONSULTANȚĂ ÎN PROPRIETATE INTELLECTUALĂ ȘI TRANSFER DE TEHNOLOGIE</b><br><br>Drobeta Turnu Severin Str. Gheorghe Ionescu Sisești nr. 96, bl.E2, sc.1, ap.8, Tel/Fax: 0252/311690; GSM:0721 796318 e-mail: NicolaeSprinceanu@yahoo.com | DA |
| STANCIU ADELINA<br>94-14                | <b>HARCOV A.P.I. SRL</b><br><br>Sfântu Gheorghe, Jud Covasna<br>Str. Nicolae Iorga nr. 61 bl. 10 E sc. B. ap.9<br>Tel. 0267/ 352 267, Mobil:0744435291, stanciu@planet.ro, propind@mail.asimcov.ro  | DA |
| STANCIU ION<br>94-1058                  | <b>S.N.P. PETROM S.A.-SUCURSALA I.C.P.T. CAMPINA</b><br><br>Jud. Prahova, Cămpina 105600, B-dul Culturii nr. 29, Tel:0244/334831, Fax: 0244/370323  | NU |
| STĂNCESCU ALIN<br>CRISTIAN<br>2003-1278 | <b>LEGAL BRAND S.R.L.</b><br><br>București, Str. Nicolae Licăreț nr.1, bl.33, sc.C, ap.107, Tel: 0722607380, legal.brand@easynet.ro   | DA |
| STĂNCESCU ANCA<br>20-1194               | <b>LEGAL BRAND S.R.L.</b><br><br>București, Str. Nicolae Licăreț nr.1, bl.33, sc.C, ap.107, Tel: 0722674635, legal.brand@easynet.ro   | DA |
| STIOPU NORICA<br>2003-1280              | <b>MOBILENIA SRL</b><br><br>București, Șos. Pantelimon nr.161, sector 2, Tel : 021/2506270 Fax : 021/2507456 e-mail : norica.stiupu@mobilenia.com   | NU |
| STOIAN IOAN<br>92-1008                  | <b>AGENTIE DE PROPRIETATE INDUSTRIALA ȘI TRANSFER TEHNOLOGIC "STOIAN IOAN"</b><br><br>Roman, B-dul Republicii, bloc 46, sc. C, ap. 35, jud. Neamț, Tel/Fax: 0233/739441, GSM: 0745 643738   | DA |

|                                       |   |    |
|---------------------------------------|---|----|
| STRECHE GHERGHINA<br>97-1116          | <b>S.N.P. PETROM S.A.</b><br><br>București, Calea Victoriei nr. 109, sector 1,<br>Tel: 021/2125001, Fax: 021/3138629<br>e-mail: gherghina.streche@petrom.com  | NU |
| STURZA IOANA<br>99-59                 | <b>CABINET M. OPROIU-CONSILIERE ÎN<br/>PROPRIETATE INTELECTUALĂ</b><br><br>București, Str. Popa Savu, nr. 42, parter, sector 1,<br>Tel : 021/ 2602833, 021/2602834, Fax : 021/2602836,<br>021/2602835, P.O.Box2-229, office@oproiu.ro | DA |
| STURZA OANA ALINA<br>2003- 1224       | <b>CABINET M. OPROIU-CONSILIERE ÎN<br/>PROPRIETATE INTELECTUALĂ</b><br><br>București, Str. Popa Savu, nr. 42, parter, sector 1,<br>Tel : 021/2602834, 021/2602833, P.O.Box 2-229<br>Fax : 021/2602836, 021/2602835, office@oproiu.ro  | DA |
| SULIMAN MARIA-<br>GABRIELA<br>99-1147 | <b>AGENȚIA NAȚIONALĂ A MEDICAMENTULUI</b><br><br>București, Str. Av. Sănătescu nr. 48<br>Tel.: 021/2241710/369, Fax: 021/2243497<br>e-mail: mariasuliman @anm.ro  | NU |
| SZENTE SĂNDOR<br>99-48                | <b>SZENTE SĂNDOR</b><br><br>Odorheiu Secuiesc, str. Victoriei, nr. 41, bl. U6, et.1,<br>ap. 4, județ Harghita, cod poștal 535600,<br>Tel. /fax 0266/219143, e-mail: prooffice@szente.ro   | DA |
| ȘANTA VALENTINA<br>2003-1227          | <b>GEDEON RICHTER ROMANIA SA</b><br><br>Tg.Mures, Str. Cuza Voda, nr. 99-105, Tel:<br>0265/233675, 0265/264067, Fax: 0265/268875,<br>cod postal 540306 e-mail: vsanta@gedeon-richter.ro;<br>office@gedeon-richter.ro                  | NU |
| ȘOVA DAN-EUGEN<br>93-1013             | <b>PIDES-CABINET DE PROPRIETATE INDUSTRIALĂ</b><br><br>București, Str. Valea Buzăului, nr. 10, bl. G30, ap. 36,<br>sector 3, Tel: 021/3455351 GSM: 0723708632<br>e-mail: sova@cna.ro  | DA |
| ȘOVAR IOAN<br>95-32                   | <b>CABINET DE PROPRIETATE INDUSTRIALĂ S.I.<br/>SRL</b><br><br>Timișoara, Str. Moise Doboșan nr.110, cod 300600<br>Tel.0256/475105;GSM: 0722 984909, e-mail:<br>ioan_sovar@yahoo.fr  | DA |
| TĂRĂBÎC LUCIAN<br>20-1195             | <b>LUTĂRIS INTELPROT S.R.L.</b><br><br>Timisoara, 300686, Str. Sirius nr.9, sc.A, ap.8,<br>Tel/Fax: 0256/489301, Mobil: 0742143718,<br>0723319154, e-mail: qualitarium@qualitarium.ro   | DA |
| TĂTARU DOINA<br>95-19                 | <b>PERSOANĂ FIZICĂ</b><br><br>Piatra Neamț, Str. Apele Minerale nr. 4,<br>Tel: 0233/223602, e-mail: doina_tataru@msn.com  | DA |

|                               |   |    |
|-------------------------------|---|----|
| TEODORESCU DAN MIHAI<br>92-11 | <b>INTEL PROPERTY CONSULT</b><br><br>București, Str. Ion Măiorescu, nr.42A, sector 2,<br>Tel: 021/6192276, Fax:021/2123364,<br>GSM: 0744506010  | DA |
| TEODORESCU MIHAELA<br>95-30   | <b>ROMINVENT S.A.</b><br><br>București, Str. Ermil Pangratti nr. 35, et.1, sect.1<br>Tel: 021/2312515, Fax: 021/2312550<br>e-mail: office@rominvent.ro  | DA |
| TUDOR DANIELA<br>99-136       | <b>PHARMAPLANT BIOGALENICA SRL</b><br><br>București Splaiul Unirii nr. 313 , Sector 3<br>Tel/Fax : 021/3464818; 3464808,<br>GSM : 0745793189 e-mail:pharmaplant@ines.ro,<br>daniela_tudor@pharmaplant.ro  | NU |
| ȚOȚU IOAN<br>20-1196          | <b>N.P.C. S.R.L.</b><br><br>Brasov, str. Alexandru cel Bun, nr.13, bl.E28, ap.7,<br>cod 500025, OP 1 – CP 298,<br>GSM: 0744520357, e-mail: totu@unitbv.ro   | DA |
| ȚULUCA DOINA<br>96-48         | <b>INVENTA - AGENTIE DE PROPRIETATE<br/>INTELECTUALA S.R.L.</b><br><br>București, Bdul Corneliu Coposu, nr. 7, bl. 104, sc.2,<br>etaj 1, ap.31, sector 3, Tel : 021/3200285,<br>Tel/Fax : 021/3228325, GSM :0744 339649,<br>e-mail : inventa@mark-patent.ro | DA |
| ȚURCANU CONSTANTIN<br>92-10   | <b>INVENTA - AGENTIE DE PROPRIETATE<br/>INTELECTUALA S.R.L.</b><br><br>București, Bdul Corneliu Coposu, nr. 7, bl. 104, sc.2,<br>etaj 1, ap.31, sector 3, Tel : 021/3200285,<br>Tel/Fax : 021/3228325,GSM : 0744 324510,<br>e-mail : inventa@mark-patent.ro | DA |
| UDREA ELENA RODICA<br>94-25   | <b>OSTER – SOCIETATE CIVILA PROFESIONALA DE<br/>PROPRIETATE INDUSTRIALA</b><br><br>Bucuresti, Str. Batiste nr.35, ap. 23, sector 2<br>Tel/Fax: 021/3147249, 0721254270,<br>traianosiescu@xnet.ro  | DA |
| VASILESCU RALUCA<br>95-37     | <b>CABINET M. OPROIU-CONSILIERE ÎN<br/>PROPRIETATE INTELECTUALĂ</b><br><br>București, Str. Popa Savu, nr. 42, parter, sector 1,<br>Tel : 021/2602834, 021/2602833,<br>Fax : 021/2602836, 021/2602835, office@oproiu.ro                                      | DA |
| VELCEA MARIAN<br>94-26        | <b>INVEL – AGENȚIE DE PROPRIETATE<br/>INDUSTRIALĂ</b><br><br>București, str. Ion Ghica nr.3, ap.20<br>Fax: 021/4303542, GSM: 0723205048, 0788374511,<br>e-mail: office@invel.ro   | DA |

|                                    |   |    |
|------------------------------------|---|----|
| VELICU ANCA<br>2003- 1275          | <b>CABINET ENPORA S.R.L.</b><br><br>București, str. George Calinescu nr.52A, ap.1,<br>011694, Tel: 021 2300990; 031 1001634,<br>Fax: 021 2302311; 031 1007927, pop@patents.ro   | DA |
| VELȚAN LOREDANA<br>99-45           | <b>INVENTA - AGENTIE DE PROPRIETATE<br/>INTELECTUALA S.R.L.</b><br><br>București, Bdul Corneliu Coposu, nr. 7, bl. 104, sc.2,<br>etaj 1, ap.31, sector 3, Tel : 021/3200285,<br>Tel/Fax :021/3228325,inventa@mark-patent.ro | DA |
| VIRGILIUS VASILACHE<br>2003-1228   | <b>EDIPLAST S.R.L.</b><br><br>Tg. Mureș, Str. Măgurei nr.25, ap.2, 0744394036<br>Tel/Fax: 0265/263775,moniadel@artelecom.net  | DA |
| VIȘOIU LILIAN CĂTĂLIN<br>2003-1246 | <b>CABINET DE PROPRIETATE INDUSTRIALĂ<br/>"VIȘOIU LILIAN CĂTĂLIN"</b><br><br>București, Str. Alexandru Vlahuta nr.3, bl. M48, sc.A,<br>ap.7, sector 3, Tel/Fax: 021/3207251,<br>GSM: 0744480657,visoiucatalin@yahoo.com,    | DA |
| VLAD CONSTANTIN<br>20-1199         | <b>VLAD CONSTANTIN</b><br><br>Constanța, Bdul. 1 decembrie 1918 nr. 5, bl.F16,<br>ap.34, Tel/Fax: 0241/625643, GSM: 0722 370300,<br>e-mail: vlad@gmb.ro   | DA |
| VOICU ALEXANDRA<br>92-5            | <b>A.G.V. - AGENȚIE DE PROPRIETATE<br/>INDUSTRIALĂ SRL</b><br><br>București, B-dul Magheru, nr. 9, sc. 2, et.9, ap. 89,<br>sector 1, PO BOX 22-246, Tel/Fax: 021/3153684,<br>agv-office@xnet.ro                             | DA |

**Notă:** Listele privind consilierii în proprietate industrială s-au tipărit conform datelor trimise de Camera Națională a Consilierilor în Proprietate Industrială, din România. Pentru relații suplimentare, vă rugăm să vă adresați doamnei ing. Doina Țuluca.

ORDIN nr. 03/15.01.2002

În temeiul art. 6, alin. 3 din HG nr. 573/07.09.1998 și a Deciziei Prim-Ministrului nr. 45/13.03.1998, Directorul General al Oficiului de Stat pentru Invenții și Mărci emite următorul:

ORDIN

Articol unic: Lista centrelor regionale, cuprinzând datele utile și instituțiile gazdă, așa cum sunt prezentate în anexă, se publică în Buletinul Oficial de Proprietate Industrială, împreună cu prezentul Ordin.

Director General

ing. Gábor VARGA



**CENTRE REGIONALE PENTRU PROMOVAREA PROPRIETĂȚII  
INDUSTRIALE ÎN ROMÂNIA, ÎNFIINȚATE ÎN TERITORIU CU SPRIJINUL  
OFICIULUI DE STAT PENTRU INVENȚII ȘI MĂRCI**

**Coordonator al Centrelor regionale de Promovare a Proprietății Industriale, din partea OSIM:**

dl Florin Popa                      tel: (+40-21) 315.19.66, int. 318  
    fax: (+40-21) 312.38.19  
    e-mail: florin.popa@osim.ro  
    tel. mobil: +40 723.330.752

**BACĂU**

- str. Libertății nr. 1, cod 600052, județul Bacău,
- tel: 0234 570010, int.130,146
- fax: 0234 571070
- mobil: 0744538409
- e-mail : camerabc@cciabc.ro; strategie@cciabc.ro
- www.cciabc.ro/departamente/crppi.php
- coordonator activitate Centru: dl Doru SIMOVICI - Președinte CCIA
- director centru: ing. Gh. GHIVNICI

**BAIA MARE**

- b-dul Independenței nr. 4B, Baia Mare, cod 430123, județul MARAMUREȘ
- tel/ fax : 0262 213753
- e-mail: crpppimm@bic.cdimm.org; sorin@bic.cdimm.org; carmen@bic.cdimm.org
- http://crpppimm.cdimm.org/
- coordonator: Nicolae DASCALESCU- Director CDIMM
- persoane de contact: ing. Sorin IANCU - director centru  
    ing. Carmen NEACSU

**BIHOR**

- str. Roman Ciorogariu nr. 65, Oradea, cod 410009, C.P. 211, județul BIHOR
- tel: 0259 417807; 135104; 135202; 135017
- fax: 0259 47 0015
- e-mail: secretariat@ccibh.ro
- coordonator activitate Centru: dl Constantin BADEA, Director General CCIA Oradea
- persoană de contact: d-na Mihaela SECARA

**BISTRIȚA-NĂSĂUD**

- str. Petre Ispirescu nr. 15 A, Bistrița, cod 420081, județul BISTRIȚA-NĂSĂUD
- tel: 0263 230640; 230400; 210038
- fax. 0263 230640; 210039
- e-mail: office@ccibn.elcom.ro sau relatii@ccibn.elcom.ro
- Adresa pentru corespondență:  
O. P. 1, C. P. 18, Bistrița 420081, județul BISTRIȚA-NĂSĂUD
- coordonator: dl Vasile BAR- Președinte CCIA Bistrița
- responsabil centru: dl ing. Daniel Cristian BALAN

### **BRĂILA**

- str. Pensionatului nr. 3, C.P. 6-42, Brăila, cod 810245, județul BRĂILA
- tel/fax : 0239 613716; 613172; 614324
- tel:0239 612388
- e-mail: cciabr@brx.ssibr.ro
- coordonator: dl Ioan CHIRIACESCU, Director executiv CCIA
- responsabil centru: d-na ing. Anca VASILIU

### **BRAȘOV**

- Adresa de vizitare și consultanță: Colina Universității, Corp I
- Adresa de corespondență: Brașov, cod 500500, județul BRAȘOV, O.P.1, C.P. 298
- tel: 0268 412921/196
- fax: 0268 476241
- e-mail: totu@unitbv.ro
- coordonator activitate Centru: dl Ioan TOTU, mobil: 0744 520357
- persoană de contact: d-na Simona HRITCU

### **CONSTANȚA**

- str. Mircea cel Bătrân nr. 84, bloc MF1, cod 900658, județul CONSTANȚA
- tel: 0241 618475 ;619854;
- fax: 0241 619454
- e-mail: office@ccina.ro; drc@ccina.ro
- www.ccina.ro
- coordonator activitate Centru: dl C. JUGANARU - director executiv CCINA
- persoane de contact: d-na ing. Adriana BAROTHI (mobil 07222754416)  
d-na cons. jurist Izabela CARSTEA

### **COVASNA**

- Sediul ASIMCOV, str. Martinovics nr. 2, Sfântu Gheorghe, cod 520009, județul COVASNA O.P. 1, C.P. 167
- tel/fax: 0267 318152
- e-mail: stanciu@planet.ro
- coordonator: dl Miklos Levente BAGOLY- Președinte ASIMCOV
- responsabil centru: d-na Adelina STANCIU - telefon: 0744435291

### **CRAIOVA**

- str. Libertății nr. 15, Corp Administrativ Universitate, camera 208-209, Craiova, cod 200583, județul DOLJ
- tel/fax 0251 134880
- e-mail: inventii@administrativ.ucv.ro
- e-mail: ghmanolea@em.ucv.ro
- www.central.ucv.ro/newwebpg/ciitt/CRPPI.htm
- coordonator: dl prof. univ. dr. Gheorghe MANOLEA - tel: 0744771432
- persoană de contact: ing. Diana PETRESCU

### **GALAȚI**

- str. Mihai Bravu nr.46, Galați, cod 800208, sediul Camerei de Comerț, județul GALAȚI
- tel: 0236 460312; 473580
- fax: 0236 460650
- e-mail: camcomin1@xnet.ro
- www.cciagl.xnet.ro
- coordonator: dl Dan Lilion GOGONCEA - Președinte CCIA Galați
- responsabil centru: dl Dumitru GHECENCO

### **IAȘI**

- Universitatea Gheorghe Asachi, sediul Institutului Național de Inventică, b-dul CAROL nr. 3-5, C.P. 727- IAȘI - 3, cod 700506, județul IAȘI
- tel/fax: 0232 214763
- e-mail: bplaht@athena.mt.tuiasi.ro
- coordonator: dl prof. univ. dr. ing. Boris PLAHTEANU

### **SUCEAVA**

- str. Universității nr. 15-17, Suceava, cod 720229, județul SUCEAVA
- tel: 0230 521506; 520099
- fax: 0230 520099; 521506
- e-mail: cci@suceava.iiruc.ro; ovidiudontu@cci.usv.ro
- coordonator: cons. jurist Ovidiu DONTU - Director General CCIA
- persoană de contact: ing. Sebastian PADURARU, tel. direct 0230 523587

### **TÂRGU MUREȘ**

- Centrul Regional de Promovare a Protecției Proprietății Industriale
- str. Henri COANDĂ nr. 1, Târgu Mureș, cod 540045, județul MUREȘ
- tel: 0265269522
- fax: 0265263300
- e-mail: crpppi@rdslink.ro
- coordonator: dl dr. Octavian PLESA - Director General
- persoană de contact: dl dr. Octavian PLESA

### **TIMIȘ**

- Sediul lucrativ: str. Piața Victoriei nr. 3, parter, sediu al CCIA Timiș, Timișoara, cod 300030, județul TIMIȘ
- tel: 0256 497136
- fax: 0256 219173
- e-mail: Aurelia.Chira@cciat.ro
- www.cciat.ro
- coordonator: dl Emil MATEESCU - Președinte CCIA
- responsabil centru: d-na Aurelia CHIRA, consilier; mobil: 0745422896



# MONITORUL OFICIAL

## AL

### ROMÂNIEI

Anul 174 (XVIII) — Nr. 6

PARTEA I  
LEGI, DECRETE, HOTĂRĂRI ȘI ALTE ACTE

Miercuri, 4 ianuarie 2006

#### SUMAR

| Nr.   | Pagina | Nr.  | Pagina |
|---|--------|--|--------|
| <b>LEGI ȘI DECRETE</b>  |        |  |        |
| 381/2005. — Lege pentru modificarea și completarea Ordonanței Guvernului nr. 41/1998 privind taxele în domeniul protecției proprietății industriale și regimul de utilizare a acestora .....                              | 1-13   | specială și de supraveghere financiară la Societatea Comercială Institutul de Cercetări Electrotehnice „ICPE” — S.A. ....  | 14-15  |
| 1.310/2005. — Decret privind promulgarea Legii pentru modificarea și completarea Ordonanței Guvernului nr. 41/1998 privind taxele în domeniul protecției proprietății industriale și regimul de utilizare a acestora..... | 13     | 2.407/2005. — Ordin al ministrului culturii și cultelor privind declasarea fostei Mori Calmanovici și fiii, situată în municipiul Bacău, str. Nicu Enea nr. 1, județul Bacău.....                        | 15     |
| <b>ACTE ALE ORGANELOR DE SPECIALITATE ALE ADMINISTRAȚIEI PUBLICE CENTRALE</b>   |        |  |        |
| 718/2005. — Ordin al ministrului economiei și comerțului privind instituirea procedurii de administrare   |        | 6.182/2005. — Ordin al președintelui Autorității pentru Valorificarea Activelor Statului privind instituirea procedurii de administrare specială la Societatea Comercială „I.N.A.R.” — S.A. Brașov ..... | 15-16  |

## LEGI ȘI DECRETE

### PARLAMENTUL ROMÂNIEI

CAMERA DEPUTAȚILOR

SENATUL

#### LEGE

### pentru modificarea și completarea Ordonanței Guvernului nr. 41/1998 privind taxele în domeniul protecției proprietății industriale și regimul de utilizare a acestora

Parlamentul României adoptă prezenta lege.

**Art. I.** — Ordonanța Guvernului nr. 41/1998 privind taxele în domeniul protecției proprietății industriale și regimul de utilizare a acestora, publicată în Monitorul Oficial al României, Partea I, nr. 43 din 30 ianuarie 1998, aprobată cu modificări și completări prin Legea nr. 383/2002, se modifică și se completează după cum urmează:

#### 1. Articolul 1 va avea următorul cuprins:

„Art. 1. — Taxele pentru procedurile legale de protecție a obiectelor proprietății industriale: invenții, modele de utilitate, soiuri de plante, mărci și indicații geografice, desene și modele industriale, respectiv a topografiilor produselor semiconductoare, cele pentru menținerea în vigoare a titlurilor de protecție, precum și celelalte taxe în

## MONITORUL OFICIAL AL ROMÂNIEI, PARTEA I, Nr. 6/4.I.2006

legătură cu protecția proprietății industriale, inclusiv pentru protecția tranzitorie, se plătesc de către persoanele fizice și juridice române și străine în contul Oficiului de Stat pentru Invenții și Mărci (O.S.I.M.), în cuantumul și la termenele prevăzute în anexele nr. 1—6. Neplata în termen a taxelor prevăzute în anexele nr. 1—6 are drept consecință neefectuarea procedurii respective și luarea măsurilor potrivit legii.“

**2. Articolul 2 va avea următorul cuprins:**

„Art. 2. — Solicitantul sau titularul dreptului de proprietate industrială, care nu a preluat ori nu a transmis în condițiile legale dreptul său până la data plății, plătește taxele prevăzute în anexe, după cum urmează:

**A. pentru persoane juridice:**

a) 50% din cuantumul fiecărei taxe datorate, dacă are cifra de afaceri a anului financiar anterior mai mică decât echivalentul în lei a două milioane euro;

b) 20% din cuantumul fiecărei taxe datorate, dacă are cifra de afaceri a anului financiar anterior mai mică decât echivalentul în lei a un milion euro;

c) 20% din cuantumul fiecărei taxe datorate, dacă are calitatea de solicitant al unei cereri de brevet de invenție sau de titular al unui brevet de invenție al cărui obiect este o invenție rezultată în urma unei activități de cercetare-dezvoltare cu finanțare publică sau este instituție publică ori unitate nonprofit;

**B. pentru persoane fizice:**

a) 50% din cuantumul fiecărei taxe datorate, dacă are și calitatea de autor, cu un venit mediu brut lunar pe ultimele 12 luni anterioare lunii de plată mai mic decât de 5 ori câștigul mediu brut realizat pe economie, publicat oficial, în ultimele 12 luni;

b) 20% din cuantumul fiecărei taxe datorate, dacă are și calitatea de autor, cu un venit mediu brut lunar pe ultimele 12 luni anterioare lunii de plată mai mic decât de 3 ori câștigul mediu brut realizat pe economie, publicat oficial, în ultimele 12 luni.“

**3. La articolul 4, alineatul 1 va avea următorul cuprins:**

„Art. 4. — Reducerile prevăzute la art. 2 se aplică, la data plății, pentru fiecare procedură, cu excepția celor prevăzute la art. 10, 13<sup>1</sup>, 13<sup>2</sup>, 13<sup>6</sup>, 15, 18 și 21. Persoana care solicită acordarea reducerilor în calitate de solicitant sau, după caz, de titular trebuie să prezinte, la data plății, acte prin care să dovedească îndeplinirea condițiilor prevăzute la art. 2.“

**4. Articolul 5 va avea următorul cuprins:**

„Art. 5. — Cuantumul taxelor în lei prevăzute în anexe, precum și nivelul cifrei de afaceri prevăzute la art. 2 pot fi actualizate anual, prin hotărâre a Guvernului, în funcție de evoluția cursului de schimb și, respectiv, de indicele de inflație, valabile la data de 1 noiembrie a fiecărui an. Hotărârea Guvernului intră în vigoare începând cu prima zi a anului următor.“

**5. La articolul 6, alineatul 1 va avea următorul cuprins:**

„Art. 6. — Sumele ce se cuvin Oficiului de Stat pentru Invenții și Mărci din taxele plătite de solicitanții și titularii străini pentru efectuarea procedurilor de protecție și pentru menținerea în vigoare a titlurilor de protecție pe teritoriul României, în baza unor convenții internaționale, se plătesc sau se transferă în contul Oficiului de Stat pentru Invenții și Mărci, potrivit dispozițiilor acestor convenții.“

**6. După articolul 6 se introduce un nou articol, articolul 6<sup>1</sup>, cu următorul cuprins:**

„Art. 6<sup>1</sup>. — Sumele ce se cuvin unor autorități internaționale sau naționale pentru efectuarea unor proceduri privind cererile de protecție, în conformitate cu tratatele internaționale la care România este parte, se plătesc sau se transferă de către solicitanții la Oficiul de

Stat pentru Invenții și Mărci, urmând ca ulterior să fie transferate acestor autorități.“

**7. Articolul 7 va avea următorul cuprins:**

„Art. 7. — Persoanele fizice sau juridice române plătesc în lei taxele prevăzute în prezenta ordonanță.

Persoanele fizice sau juridice străine plătesc în euro taxele datorate.

În cazul în care sunt mai mulți solicitanți sau titulari, atât români, cât și străini, taxele datorate în comun se plătesc în euro.“

**8. Titlul capitolului II va avea următorul cuprins:****„CAPITOLUL II****Taxe pentru procedurile legale de protecție a proprietății industriale“****9. La capitolul II, titlul primei secțiuni va avea următorul cuprins:****„Taxe pentru cereri și brevete de invenție“****10. Articolul 10 va avea următorul cuprins:**

„Art. 10. — Prevederile art. 2 nu se aplică pentru procedurile prevăzute la pct. 5, pct. 6 lit. c), pct. 7, 9—11, pct. 14 lit. a) și b), pct. 18 și la pct. 24—38 din anexa nr. 1.

Reducerile prevăzute la art. 2 se aplică în cazul taxelor pentru menținerea în vigoare a brevetului de invenție, prevăzute la pct. 23 din anexa nr. 1, numai pentru primii 5 ani de protecție.“

**11. Articolul 11 se abrogă.****12. La articolul 12, după alineatul 3 se introduce un nou alineat, alineatul 3<sup>1</sup>, cu următorul cuprins:**

„Dacă data scadentă pentru prima plată a taxei datorate se află în perioada de 3 luni de la data publicării mențiunii eliberării brevetului european, taxa se plătește în cuantumul prevăzut la pct. 23 din anexa nr. 1.“

**13. La articolul 12, alineatul 4 va avea următorul cuprins:**

„Taxele pentru menținerea în vigoare a brevetului de invenție, neplătite în termenele prevăzute la alin. 1 și 2, pot fi plătite ulterior, în termen de 6 luni, cu o majorare de 50%.“

**14. Articolul 13 va avea următorul cuprins:**

„Art. 13. — Odată cu plata taxei de revalidare a brevetului de invenție, titularul acestuia este obligat să plătească și taxa de menținere în vigoare, prevăzută la pct. 23 din anexa nr. 1, datorată pentru perioada pentru care nu s-a făcut plata. Revalidarea se publică în Buletinul Oficial de Proprietate Industrială.“

**15. După articolul 13 se introduce un nou articol, articolul 13<sup>1</sup>, cu următorul cuprins:**

„Art. 13<sup>1</sup>. — Prevederile art. 2 nu se aplică pentru taxele privind certificatele suplimentare de protecție pentru medicamente sau produse de uz fitosanitar, prevăzute în anexa nr. 1.

Prevederile referitoare la cererile și brevetele de invenție prevăzute la art. 9 se aplică și certificatelor suplimentare de protecție pentru medicamente sau produse de uz fitosanitar.

Taxa pentru menținerea în vigoare a certificatelor suplimentare de protecție se plătește anual, până la începerea anului de protecție respectiv.“

**16. După articolul 13<sup>1</sup> se introduc două secțiuni noi cu următorul cuprins:****„Taxe pentru cereri și certificate de înregistrare a modelelor de utilitate**

Art. 13<sup>2</sup>. — Cuantumul și termenele privind plata taxelor pentru cererile și certificatele de înregistrare de model de utilitate sunt prevăzute în anexa nr. 2.

## MONITORUL OFICIAL AL ROMÂNIEI, PARTEA I, Nr. 6/4.I.2006

Art. 13<sup>3</sup>. — Prevederile art. 2 nu se aplică pentru procedurile prevăzute la pct. 2 și la pct. 4 lit. b) și c) din anexa nr. 2.

Art. 13<sup>4</sup>. — Taxele pentru menținerea în vigoare a modelelor de utilitate se plătesc pe grupe de ani, potrivit anexei nr. 2.

Art. 13<sup>5</sup>. — Prevederile referitoare la cererile și brevetele de invenție prevăzute la art. 9 se aplică și modelelor de utilitate.

**Taxe pentru cereri și brevete pentru soiuri de plante**

Art. 13<sup>6</sup>. — Quantumul și termenele privind plata taxelor pentru cererile și brevetele pentru soi sunt prevăzute în anexa nr. 3.

Art. 13<sup>7</sup>. — Prevederile art. 2 nu se aplică pentru procedurile prevăzute în anexa nr. 3.

Art. 13<sup>8</sup>. — Taxele pentru menținerea în vigoare pentru primii ani de protecție, care curg de la data acordării brevetului pentru soi, se plătesc până la data eliberării brevetului.

Pentru fiecare dintre anii următori celor prevăzuți la alin. 1, taxa pentru menținerea în vigoare se plătește anual, până la începerea anului de protecție respectiv.

Art. 13<sup>9</sup>. — Taxele pentru menținerea în vigoare a brevetului pentru soi, neplătite în termenele prevăzute în anexa nr. 3, pot fi plătite ulterior, în termen de 6 luni, cu o majorare de 50%.

**17. Articolul 14 va avea următorul cuprins:**

„Art. 14. — Quantumul și termenele privind plata taxelor pentru mărci și indicații geografice sunt prevăzute în anexa nr. 4.”

**18. Articolul 17 va avea următorul cuprins:**

„Art. 17. — Quantumul și termenele privind plata taxelor pentru desenele și modelele industriale sunt prevăzute în anexa nr. 5.”

**19. Articolul 18 va avea următorul cuprins:**

„Art. 18. — Pentru înregistrarea desenelor și a modelelor industriale se aplică numai reducerile prevăzute la art. 2 lit. a).

Nu se aplică reducerile menționate la alin. 1 pentru taxele prevăzute la pct. 3, 4 și 8—17 din anexa nr. 5.”

**20. Articolul 19 va avea următorul cuprins:**

„Art. 19. — Taxele pentru menținerea în vigoare și pentru reînnoirea certificatului de desen sau model industrial se plătesc pe perioade de câte 5 ani.

Taxele menționate la alin. 1, neplătite în termenele prevăzute în anexa nr. 5, pot fi plătite ulterior, în termen de 6 luni, cu o majorare de 50%.”

**21. La capitolul II, titlul secțiunii care urmează după articolul 19 va avea următorul cuprins:**

**„Taxe pentru înregistrarea topografiilor produselor semiconductoare”**

**22. Articolul 20 va avea următorul cuprins:**

„Art. 20. — Quantumul și termenele privind plata taxelor pentru topografiile produselor semiconductoare sunt prevăzute în anexa nr. 6.”

**23. Articolul 21 va avea următorul cuprins:**

„Art. 21. — Prevederile art. 2 nu se aplică pentru taxele prevăzute în anexa nr. 6.”

**24. Articolul 22 va avea următorul cuprins:**

„Art. 22. — Plata taxelor prevăzute la pct. 1—5 din anexa nr. 6 reprezintă una dintre condițiile legale de constituire a depozitului reglementar necesar înregistrării unei topografii.

Neplata taxelor prevăzute la alin. 1 are ca efect respingerea de la înregistrare a topografiei.”

**25. Articolul 23 va avea următorul cuprins:**

„Art. 23. — Taxele prevăzute în anexa nr. 6, încasate de Oficiul de Stat pentru Invenții și Mărci, se restituie plătitorului, la cererea acestuia, dacă nu s-a început efectuarea lucrărilor pentru care au fost plătite, cu excepția taxelor prevăzute la pct. 1 și 2, care nu se restituie.”

**26. La articolul 28, alineatul 1 va avea următorul cuprins:**

„Art. 28. — Efectuarea fără plata taxelor legale a procedurilor prevăzute în prezenta ordonanță constituie contravenție și se sancționează cu amendă de la 50 lei la 250 lei.”

**27. Articolul 29 va avea următorul cuprins:**

„Art. 29. — Anexele nr. 1—6 fac parte integrantă din prezenta ordonanță.”

**28. Articolul 32 va avea următorul cuprins:**

„Art. 32. — Directorul general al Oficiului de Stat pentru Invenții și Mărci aprobă norme în aplicarea prevederilor prezentei ordonanțe, cu avizul Ministerului Finanțelor Publice.”

**Art. II. —** Anexele nr. 1—4 la Ordonanța Guvernului nr. 41/1998 privind taxele în domeniul protecției proprietății industriale și regimul de utilizare a acestora, publicată în Monitorul Oficial al României, Partea I, nr. 43 din 30 ianuarie 1998, aprobată cu modificări și completări prin Legea nr. 383/2002, se înlocuiesc cu anexele nr. 1—6\*) la prezenta lege.

**Art. III. —** (1) Prezenta lege intră în vigoare la data de 1 ianuarie 2006.

(2) Pe aceeași dată se abrogă art. 43 și anexa din Legea nr. 255/1998 privind protecția noilor soiuri de plante, publicată în Monitorul Oficial al României, Partea I, nr. 525 din 31 decembrie 1998, art. 84 alin. (2) din Ordonanța Guvernului nr. 57/2002 privind cercetarea științifică și dezvoltarea tehnologică, publicată în Monitorul Oficial al României, Partea I, nr. 643 din 30 august 2002, aprobată cu modificări și completări prin Legea nr. 324/2003, cu modificările ulterioare, precum și orice alte dispoziții contrare.

**Art. IV. —** Ordonanța Guvernului nr. 41/1998 privind taxele în domeniul protecției proprietății industriale și regimul de utilizare a acestora, aprobată cu modificări și completări prin Legea nr. 383/2002, cu modificările și completările aduse prin prezenta lege, va fi republicată în Monitorul Oficial al României, Partea I, dându-se textelor o nouă numerotare.

*Această lege a fost adoptată de Parlamentul României, cu respectarea prevederilor art. 75 și ale art. 76 alin. (2) din Constituția României, republicată.*

PREȘEDINTELE CAMEREI DEPUTAȚILOR  
**ADRIAN NĂSTASE**

PREȘEDINTELE SENATULUI  
**NICOLAE VĂCĂROIU**

București, 16 decembrie 2005.  
Nr. 381.

\*) Anexele nr. 1—6 sunt reproduse în facsimil.

**CUANTUMUL ȘI TERMENELE**  
**privind plata taxelor pentru cererile de brevet de invenție și brevetele de invenție**

| Nr. crt. | Obiectul plății  | Termenul de plată   | Cuquantumul (lei) | Cuquantumul (euro) |
|----------|--|---|-------------------|--------------------|
| 1        | Înregistrarea cererii de brevet de invenție la O.S.I.M.  | 3 luni de la data înregistrării   |                   |                    |
|          | a) pe suport hârtie  |   | 108               | 30                 |
|          | b) prin mijloace electronice   |   | 72                | 20                 |
| 2        | Publicarea cererii de brevet de invenție după 18 luni de la data depozitului sau a priorității revendicate   | 6 luni de la data depozitului sau 16 luni de la data priorității  | 180               | 50                 |
| 3        | Examinarea cererii de brevet de invenție în termen de 18 luni de la data plății:   | în 3 luni de la data solicitării, din luna a 4-a și până în luna a 30-a inclusiv de la data depozitului |                   |                    |
|          | a) când descrierea, revendicările și desenele nu depășesc 20 de pagini, iar numărul revendicărilor nu este mai mare de 5   |   | 1.080             | 300                |
|          | b) pentru fiecare pagină în plus față de cele prevăzute la lit. a)   |   | 18                | 5                  |
|          | c) pentru fiecare revendicare în plus față de cele prevăzute la lit. a)  |   | 36                | 10                 |
| 4        | Tipărirea fasciculei de brevet (descriere, revendicări, desene) care nu depășește 20 pagini și eliberarea brevetului de invenție - pentru fiecare pagină în plus | 12 luni de la data publicării hotărârii de acordare   | 360               | 100                |
|          |  |   | 18                | 5                  |
| 5        | Publicarea cererii de brevet de invenție   |   |                   |                    |
|          | a) înainte de 18 luni de la data depozitului sau priorității revendicate   | odată cu solicitarea publicării   | 360               | 100                |
|          | b) după declasificarea informației   | 3 luni de la data declasificării informației  | 180               | 50                 |
| 6        | Întocmirea și publicarea unui raport de documentare:   | odată cu solicitarea  |                   |                    |
|          | a) pentru o cerere națională   |   | 360               | 100                |
|          | b) pentru o cerere internațională la care s-a deschis faza națională   |   | 180               | 50                 |
|          | c) extins cu opinie scrisă privind brevetabilitatea  |   | 1.080             | 300                |
| 7        | Examinarea cererii de brevet de invenție în termen de 18 luni de la data depozitului:  | 3 luni de la data depozitului   |                   |                    |
|          | a) când descrierea, revendicările și desenele nu depășesc 20 de pagini, iar numărul revendicărilor nu este mai mare de 5   |   | 1.800             | 500                |
|          | b) pentru fiecare pagină în plus față de cele prevăzute la lit. a)   |   | 36                | 10                 |
|          | c) pentru fiecare revendicare în plus față de cele prevăzute la lit. a)  |   | 54                | 15                 |
| 8        | Revendicarea unei priorități:  |   |                   |                    |
|          | a) odată cu înregistrarea cererii de brevet de invenție  | 4 luni de la data înregistrării cererii   | 180               | 50                 |
|          | b) în cazul unei cereri internaționale pentru care s-a deschis faza națională în România   | odată cu deschiderea fazei naționale  | 180               | 50                 |
|          | c) după data înregistrării cererii de brevet de invenție   | odată cu solicitarea  | 720               | 200                |
|          | d) corectarea datelor referitoare la revendicarea priorității  | 4 luni de la data depunerii cererii sau a deschiderii fazei naționale                                   | 360               | 100                |

## MONITORUL OFICIAL AL ROMÂNIEI, PARTEA I, Nr. 6/4.I.2006

| Nr. crt. | Obiectul plății   | Termenul de plată   | Cuatumul (lei) | Cuatumul (euro) |
|----------|---|---|----------------|-----------------|
|          | e) când cererea este depusă după expirarea dreptului de prioritate  | odată cu depunerea cererii de revendicare a priorității   | 1.080          | 300             |
|          | f) în cazul unei cereri în care se revendică o prioritate internă   | 4 luni de la data înregistrării cererii   | 180            | 50              |
| 9        | Eliberarea unui certificat de prioritate  | odată cu depunerea cererii pentru eliberarea certificatului   | 72             | 20              |
| 10       | Menținerea unei cereri de brevet de invenție la nivelul de clasificare atribuit de emitent, pe câte o perioadă de un an   | odată cu solicitarea pentru primul an și, respectiv, cu o lună înainte pentru fiecare din anii următori | 360            | 100             |
| 11       | Cererea de nepublicare a numelui inventatorilor în documentele de brevet  | odată cu depunerea cererii  | 180            | 50              |
| 12       | Completarea cererii de brevet de invenție:  |   |                |                 |
|          | a) depunerea ulterioară a revendicărilor și/sau a desenelor   | odată cu depunerea  | 36             | 10              |
|          | b) depunerea traducerii în limba română   | odată cu depunerea  | 360            | 100             |
|          | c) depunerea părții lipsă a descrierii invenției, în scopul stabilirii datei de depozit a cererii de brevet   | 4 luni de la data depunerii cereri de brevet  | 108            | 30              |
|          | d) depunerea cererii de retragere a părții lipsă depuse   | odată cu depunerea cererii de retragere   | 72             | 20              |
| 13       | Publicarea modificărilor aduse la o cerere de brevet de invenție  | odată cu depunerea modificărilor  | 36             | 10              |
| 14       | Înregistrarea de modificări în situația juridică a cererii de brevet sau a brevetului de invenție:  | odată cu înregistrarea actului  |                |                 |
|          | a) transmiteri de drepturi  |   | 360            | 100             |
|          | b) rezilieri ale actelor prevăzute la lit. a)   |   | 144            | 40              |
|          | c) modificări referitoare la: actele încheiate prevăzute la lit. a), excluderea sau cooptarea unui inventator, nume, prenume, denumire sau adresă a unui solicitant, persoană îndreptățită, inventator sau titular, schimbarea mandatarului sau a adresei acestuia etc. |   | 90             | 25              |
| 15       | Transformarea unei cereri de brevet de invenție în cerere de model de utilitate   | 2 luni de la data înregistrării cererii de transformare   | 36             | 10              |
| 16       | Certificarea și eliberarea unui document oficial de tipul: adeverință, duplicat, copie  | odată cu înregistrarea solicitării  | 36             | 10              |
| 17       | Publicarea unei corecturi pentru înlăturarea erorilor datorate solicitantului, persoanei îndreptățite la eliberarea brevetului, mandatarului sau titularului, pentru fiecare pagină   | odată cu înregistrarea solicitării  | 18             | 5               |
| 18       | Prelungirea unui termen de procedură cu până la 3 luni  | odată cu înregistrarea solicitării  | 36             | 10              |
| 19       | Înregistrarea cererii de repunere în termen   | odată cu înregistrarea cererii  | 180            | 50              |
| 20       | Examinarea unei contestații   | odată cu depunerea contestației   | 540            | 150             |
| 21       | Examinarea unei cereri de revocare  | odată cu depunerea cererii  | 1.080          | 300             |
| 22       | Revalidarea brevetului de invenție, respectiv a brevetului de perfecționare   | odată cu depunerea cererii de revalidare  | 1.080          | 300             |
| 23       | Menținerea în vigoare a brevetului de invenție, inclusiv a brevetului de perfecționare, pentru fiecare an de protecție  | conform art. 12   |                |                 |
|          | - anul 1  |   | 0              | 0               |
|          | - anul 2  |   | 0              | 0               |
|          | - anul 3  |   | 540            | 150             |
|          | - anul 4  |   | 576            | 160             |



## MONITORUL OFICIAL AL ROMÂNIEI, PARTEA I, Nr. 6/4.1.2006

| Nr. crt. | Obiectul plății   | Termenul de plată                                  | Cuquantumul (lei)   | Cuquantumul (euro)                       |
|----------|---|--|---|--|
|          | - anul 5  |  | 648   | 180                                      |
|          | - anul 6  |  | 720   | 200                                      |
|          | - anul 7  |  | 792   | 220                                      |
|          | - anul 8  |  | 864   | 240                                      |
|          | - anul 9  |  | 936   | 260                                      |
|          | - anul 10   |  | 1.008   | 280                                      |
|          | - anul 11   |  | 1.080   | 300                                      |
|          | - anul 12   |  | 1.152   | 320                                      |
|          | - anul 13   |  | 1.224   | 340                                      |
|          | - anul 14   |  | 1.332   | 370                                      |
|          | - anul 15   |  | 1.440   | 400                                      |
|          | - anul 16   |  | 1.800   | 500                                      |
|          | - anul 17   |  | 1.800   | 500                                      |
|          | - anul 18   |  | 1.800   | 500                                      |
|          | - anul 19   |  | 1.800   | 500                                      |
|          | - anul 20   |  | 1.800   | 500                                      |
| 24       | Înregistrarea și examinarea cererii pentru eliberarea unui certificat suplimentar de protecție pentru medicament sau produs de uz fitosanitar   | odată cu solicitarea                               | 1.800   | 500                                      |
| 25       | Menținerea în vigoare a certificatului suplimentar, pentru fiecare an de protecție :  |  |   |  |
|          | - anul 1  |  | 3.600   | 1.000                                    |
|          | - anul 2  |  | 3.960   | 1.100                                    |
|          | - anul 3  |  | 4.320   | 1.200                                    |
|          | - anul 4  |  | 4.680   | 1.300                                    |
|          | - anul 5  |  | 5.040   | 1.400                                    |
| 26       | Deschiderea fazei naționale a cererii internaționale  | odată cu deschiderea fazei naționale               | 108   | 30                                       |
| 27       | Publicarea traducerii în limba română a unei cereri internaționale, pentru care s-a deschis faza națională:   | odată cu solicitarea publicării                    |   |  |
|          | a) în termenul de publicare legal   |  | 180   | 50                                       |
|          | b) înainte de expirarea termenului de publicare legal   |  | 288   | 80                                       |
| 28       | Taxe privind procedurile de brevetare prin P.C.T.   |  |   |  |
|          | 28.1. Transmiterea cererii internaționale de la O.S.I.M., ca oficiu receptor, la Biroul Internațional al O.M.P.I.   | până în luna a 13-a de la data priorității         | 360   | 100                                      |
|          | 28.2. Taxa de înregistrare internațională, conform regulii 15.1.(i) din Regulamentul de aplicare a P.C.T.   | o lună de la data depunerii cererii internaționale | cuantumul prevăzut de regula nr. 96 din Regulamentul de aplicare a P.C.T. |  |
|          | 28.3. Taxa de documentare internațională, conform regulii 16.1 din Regulamentul de aplicare a P.C.T.  | o lună de la data depunerii cererii internaționale | cuantumul publicat de Biroul Internațional al O.M.P.I.                    |  |
|          | 28.4. Depunerea ulterioară a traducerii cererii internaționale într-o limbă acceptată de Administrația însărcinată cu documentarea internațională, conform regulilor 12.3(c)ii și (e) din Regulamentul de aplicare a P.C.T. | 2 luni de la data depunerii cererii internaționale | contravaloarea în lei   | 25% din cuantumul prevăzut la pct. 28.2. |
|          | 28.5. Taxa suplimentară, conform Regulamentului de aplicare a P.C.T., pentru depășirea termenului de plată a fiecărei taxe prevăzute la pct. 28.1.-28.3.  | o lună de la data notificării                      | 50% din cuantumul prevăzut la pct. 28.1.-28.3.                            |  |

## MONITORUL OFICIAL AL ROMÂNIEI, PARTEA I, Nr. 6/4.I.2006

| Nr. crt. | Obiectul plății   | Termenul de plată   | Cuantumul (lei) | Cuantumul (euro) |
|----------|---|---|-----------------|------------------|
| 29       | Publicarea traducerii în limba română a revendicărilor din cererea de brevet european cu efecte în România  | odată cu depunerea traducerii   | 216             | 60               |
| 30       | Publicarea unei versiuni corectate a traducerii în limba română a revendicărilor din cererea de brevet european cu efecte în România  | odată cu depunerea versiunii corectate  | 108             | 30               |
| 31       | Publicarea traducerii în limba română a fasciculei de brevet european cu efecte în România, care nu depășește 20 de pagini și care a fost depusă:   |   |                 |                  |
|          | a) în termen de 3 luni de la data publicării mențiunii eliberării brevetului  | 3 luni de la data publicării de către O.E.B. a mențiunii eliberării brevetului                              | 360             | 100              |
|          | - pentru fiecare pagină în plus   |   | 18              | 5                |
|          | b) în termen de 3 luni de la încheierea termenului de la lit. a)  | 6 luni de la data publicării de către O.E.B. a mențiunii eliberării brevetului european                     | 720             | 200              |
|          | - pentru fiecare pagină în plus   |   | 18              | 5                |
| 32       | Publicarea traducerii în limba română a fasciculei de brevet european menținut așa cum a fost modificat în urma procedurii de opoziție la O.E.B., care nu depășește 20 de pagini și care a fost depusă: |   |                 |                  |
|          | a) în termen de 3 luni de la data publicării de către O.E.B. a mențiunii de modificare a brevetului   | 3 luni de la data publicării de către O.E.B. a mențiunii menținerii brevetului european în formă modificată | 180             | 50               |
|          | - pentru fiecare pagină în plus   |   | 18              | 5                |
|          | b) în termen de 3 luni de la încheierea termenului de la lit. a)  | 6 luni de la data publicării de către O.E.B. mențiunii menținerii brevetului european în formă modificată   | 360             | 100              |
|          | - pentru fiecare pagină în plus   |   | 18              | 5                |
| 33       | Depunerea unei cereri de transformare a cererii de brevet european în cerere de brevet național, pentru fiecare țară  | 3 luni de la data la care cererea europeană este considerată retrasă  | 180             | 50               |
| 34       | Înregistrarea unei cereri rezultate din transformarea unei cereri de brevet european  | 2 luni de la înregistrarea cererii  | 108             | 30               |
| 35       | Transmiterea drepturilor privind cererea/brevetul european  | odată cu înregistrarea documentului   | 360             | 100              |
| 36       | Publicarea traducerii corectate a fasciculei de brevet european cu efecte în România  | la data depunerii   | 72              | 20               |
| 37       | Eliberarea unui certificat de recunoaștere a efectelor brevetului european în România   | odată cu înregistrarea cererii  | 36              | 10               |
| 38       | Publicarea unei corecturi privind conținutul paginii de capăt a brevetului european pentru înlăturarea erorilor datorate titularului  | odată cu înregistrarea solicitării  | 18              | 5                |

**CUANTUMUL ȘI TERMENELE**  
**privind plata taxelor pentru cererile și certificatele de înregistrare de model de utilitate**

| Nr. crt. | Obiectul plății   | Termenul de plată  | Cuquantumul (lei) | Cuquantumul (euro) |
|----------|---|--|-------------------|--------------------|
| 1        | Depunerea cererii de certificat de înregistrare de model de utilitate   | 3 luni de la data înregistrării                                | 108               | 30                 |
| 2        | Tipărirea descrierii, revendicărilor și desenelor și eliberarea certificatului de înregistrare de model de utilitate care nu depășește 20 de pagini | 12 luni de la data înregistrării cererii de model de utilitate | 360               | 100                |
|          | - pentru fiecare pagină în plus   |  | 18                | 5                  |
| 3        | Întocmirea și publicarea unui raport de documentare/examinare   | odată cu solicitarea   | 360               | 100                |
| 4        | Menținerea în vigoare a certificatului de înregistrare de model de utilitate:   |  |                   |                    |
|          | a) pentru primii șase ani de protecție;   | odată cu eliberarea certificatului                             | 1.080             | 300                |
|          | b) pentru anii șapte-opt de protecție;  | până la începerea perioadei de protecție                       | 720               | 200                |
|          | c) pentru anii nouă-zece de protecție.  | până la începerea perioadei de protecție                       | 1.080             | 300                |

**CUANTUMUL ȘI TERMENELE  
privind plata taxelor pentru cererile și brevetele pentru soi**

| Nr. crt. | Obiectul plății  | Termenul de plată   | Cuquantumul (lei) | Cuquantumul (euro) |     |
|----------|--|---|-------------------|--------------------|-----|
| 1        | Înregistrarea și publicarea cererii de brevet pentru soi   | odată cu înregistrarea  | 108               | 30                 |     |
| 2        | Examinarea denumirii soiului   | odată cu înregistrarea  | 108               | 30                 |     |
| 3        | Revendicarea priorității unei prime cereri   | la depunerea cererii  | 180               | 50                 |     |
|          |  | în 3 luni de la solicitare                                      | 360               | 100                |     |
| 4        | Examinarea în fond a cererii de brevet pentru soi  | la data solicitării   | 360               | 100                |     |
|          |  | după publicarea cererii   | 180               | 50                 |     |
| 5        | Examinarea tehnică a cererii de brevet pentru soi pe grupe de specii (DUS)* pentru fiecare an de testare | la data solicitării, în funcție de grupul de soiuri             | G1                | 414                | 115 |
|          |  |   | G2                | 432                | 120 |
|          |  |   | G3                | 360                | 100 |
|          |  |   | G4                | 360                | 100 |
|          |  |   | G5                | 360                | 100 |
| 6        | Eliberarea brevetului pentru soi   | 12 luni de la data publicării hotărârii                         | 180               | 50                 |     |
| 7        | Examinarea unei contestații  | odată cu solicitarea  | 360               | 100                |     |
| 8        | Examinarea unei cereri de revocare   | odată cu solicitarea  | 540               | 150                |     |
| 9        | Examinarea unei cereri de anulare  | odată cu solicitarea  | 540               | 150                |     |
| 10       | Menținerea în vigoare a unui brevet pentru soi, pentru fiecare an de protecție, pe grupe de specii:      | conform art. 13 <sup>b</sup>                                    |                   |                    |     |
|          | a) anii de protecție unu-cinci   |   | G1                | 180                | 50  |
|          |  |   | G2                | 180                | 50  |
|          |  |   | G3                | 144                | 40  |
|          |  |   | G4                | 144                | 40  |
|          |  |   | G5                | 108                | 30  |
|          | b) pentru următorii ani de protecție, începând cu anul șase  |   | G1                | 360                | 100 |
|          |  |   | G2                | 360                | 100 |
|          |  |   | G3                | 288                | 80  |
|          |  |   | G4                | 288                | 80  |
| G5       |  |   | 252               | 70                 |     |
| 11       | Examinarea unei cereri de revalidare a brevetului pentru soi   | odată cu solicitarea  | 180               | 50                 |     |
| 12       | Cumpărarea raportului tehnic de la un alt stat membru U.P.O.V.   | odată cu solicitarea Oficiului de Stat pentru Invenții și Mărci | 1.008             | 280                |     |
| 13       | Inspectarea Registrului Național al Cererilor de Brevete de Soiuri                                       | odată cu solicitarea  | 72                | 20                 |     |
| 14       | Înregistrarea modificărilor în situația juridică a cererii sau a brevetului pentru soi:                  |   |                   |                    |     |
|          | a) transmitere de drepturi   | odată cu solicitarea  | 180               | 50                 |     |
|          | b) alte modificări   | odată cu solicitarea  | 36                | 10                 |     |
| 15       | Eliberarea de duplicate, copii, adeverințe   | odată cu solicitarea la O.S.I.M.                                | 36                | 10                 |     |
| 16       | Prelungirea termenului de procedură cu până la un an   | odată cu solicitarea  | 360               | 100                |     |

\*DUS - distinctivitate, uniformitate, stabilitate

Grupuri de soiuri

G1: orz de primăvară, grâu de toamnă, grâu de primăvară, triticales, sfeclă de zahăr, cartof, rapiță de iarnă, ovăz, secară.  
G2: porumb furajer, mazăre (soiuri comestibile), trifoi roșu, raygras peren, ceapă, castraveți de câmp, varză albă, morcovi, tomate de câmp; măr, prun, vișin, căpșun.  
G3: orz de iarnă, fasole de câmp, mazăre (soiuri furajere), lupin galben, trifoi alb, lucernă, hibrizi de lucernă, festuca, sfeclă furajeră, tutun; conopidă, sfeclă de grădină, țelină, fasole pitică, mazăre de grădină, ciuperci, hamei; păr (soiuri altoite pe portaltoi), prun (soiuri altoite pe portaltoi), măr (soiuri altoite pe portaltoi); cocăz negru.  
G4: triticales de primăvară, lupin albastru, raygras; usturoi, varză de Bruxelles, tomate de seră; pătrunjel rădăcini, salată de căpățână, spanac; trandafir (soiuri de seră), gerbera, garoafe, crizanteme; zmeură, coacăz roșu.  
G5: speciile neincluse în grupele G1- G4.

**CUANTUMUL ȘI TERMENELE  
privind plata taxelor pentru mărci și indicații geografice**

| Nr. crt. | Obiectul plății  | Termenul de plată   | Cuantumul (lei) | Cuantumul (euro) |
|----------|--|---|-----------------|------------------|
| 1        | Înregistrarea cererii de înregistrare a unei mărci individuale/colective și de certificare         | odată cu depunerea cererii                                      | 36              | 10               |
| 2        | Publicarea cererii de înregistrare a unei mărci după constituirea depozitului național reglementar | o lună de la data constituirii depozitului național reglementar |                 |                  |
|          | - alb-negru  |   | 108             | 30               |
|          | - color  |   | 360             | 100              |
| 3        | 3.1. Examinarea cererii de înregistrare a unei mărci individuale:                                  | 3 luni de la data depunerii cererii                             |                 |                  |
|          | a) pentru o clasă de produse sau servicii  |   |                 |                  |
|          | - alb-negru  |   | 396             | 110              |
|          | - color  |   | 684             | 190              |
|          | b) pentru fiecare clasă suplimentară de produse și/sau servicii                                    |   | 180             | 50               |
|          | c) suplimentar pentru un element figurativ sau o marcă verbală cu o grafică specială               |   | 108             | 30               |
|          | 3.2. Reînnoirea unei mărci individuale:  | odată cu depunerea cererii                                      |                 |                  |
|          | a) pentru o clasă de produse sau servicii  |   |                 |                  |
|          | - alb-negru  |   | 432             | 120              |
|          | - color  |   | 720             | 200              |
|          | b) pentru fiecare clasă suplimentară de produse și/sau servicii                                    |   | 180             | 50               |
|          | c) suplimentar pentru un element figurativ sau o marcă verbală cu o grafică specială               |   | 108             | 30               |
| 4        | 4.1. Examinarea cererii de înregistrare a unei mărci colective și de certificare:                  | 3 luni de la data depunerii cererii                             |                 |                  |
|          | a) pentru o clasă de produse sau servicii  |   |                 |                  |
|          | - alb-negru  |   | 1.404           | 390              |
|          | - color  |   | 1.764           | 490              |
|          | b) pentru fiecare clasă suplimentară de produse și/sau servicii                                    |   | 252             | 70               |
|          | c) suplimentar pentru un element figurativ sau o marcă verbală cu o grafică specială               |   | 216             | 60               |
|          | 4.2. Reînnoirea unei mărci colective sau de certificare:   | odată cu depunerea cererii                                      |                 |                  |
|          | a) pentru o clasă de produse sau servicii  |   |                 |                  |
|          | - alb-negru  |   | 1.440           | 400              |
|          | - color  |   | 1.800           | 500              |
|          | b) pentru fiecare clasă suplimentară de produse și/sau servicii                                    |   | 216             | 60               |
|          | c) suplimentar pentru un element figurativ sau o marcă verbală cu o grafică specială               |   | 216             | 60               |
| 5        | Solicitarea reînnoirii înregistrării unei mărci după expirarea duratei de protecție în curs        | 6 luni de la data expirării duratei de protecție în curs        |                 |                  |
| 6        | Depunerea documentelor de invocare a priorității   | odată cu depunerea cererii                                      | 180             | 50               |
|          |  | 3 luni de la data depunerii cererii de înregistrare a mărcii    | 720             | 200              |
| 7        | Eliberarea unui certificat de prioritate   | odată cu solicitarea eliberării certificatului                  | 108             | 30               |
| 8        | Eliberarea certificatului de înregistrare a mărcii   | 3 luni de la data publicării mărcii                             | 180             | 50               |
| 9        | Eliberarea certificatului de reînnoire a înregistrării mărcii                                      | odată cu depunerea cererii de reînnoire a înregistrării mărcii  | 180             | 50               |

## MONITORUL OFICIAL AL ROMÂNIEI, PARTEA I, Nr. 6/4.1.2006

| Nr. crt. | Obiectul plății  | Termenul de plată  | Cuquantumul (lei) | Cuquantumul (euro) |
|----------|--|--|-------------------|--------------------|
| 10       | Eliberarea unui duplicat al certificatului de înregistrare sau de reînnoire a înregistrării mărcii   | odată cu depunerea cererii   | 180               | 50                 |
| 11       | Transmiterea cererii internaționale de înregistrare sau de reînnoire a mărcii de la O.S.I.M. la Biroul Internațional al O.M.P.I.   | odată cu depunerea cererii pentru o clasă de produs/serviciu         | 252               | 70                 |
|          | - pentru fiecare clasă suplimentară de produs/serviciu   |  | 108               | 30                 |
| 12       | Transmiterea la O.M.P.I. a modificării de titular și/sau a schimbării de adresă  | odată cu depunerea cererii   | 108               | 30                 |
| 13       | Examinarea unei opoziții la înregistrarea unei mărci   | odată cu depunerea cererii de opoziție                               |                   |                    |
|          | pentru o clasă de produs/serviciu  |  | 216               | 60                 |
|          | pentru fiecare clasă suplimentară de produs/serviciu   |  | 108               | 30                 |
| 14       | Acordarea unui termen suplimentar de 3 luni pentru depunerea punctului de vedere, la notificarea O.S.I.M. privind neîndeplinirea condițiilor pentru înregistrarea mărcii   | odată cu cererea de acordare a fiecărui termen suplimentar de 3 luni | 36                | 10                 |
| 15       | Divizarea cererii inițiale de înregistrare a mărcii  | 3 luni de la data solicitării divizării cererii                      | 180               | 50                 |
| 16       | Reclasificarea listei de produse și/sau servicii pentru care se solicită înregistrarea mărcii  | 3 luni de la data depunerii cererii                                  | 108               | 30                 |
| 17       | a) Examinarea unei contestații a solicitantului împotriva unei decizii de respingere sau admitere parțială   | odată cu depunerea contestației                                      | 540               | 150                |
|          | b) Examinarea unei contestații împotriva unei decizii a comisiei de examinare opoziții sau a unei decizii de transmiteri de drepturi   | odată cu depunerea contestației                                      | 900               | 250                |
| 18       | Înregistrarea unei modificări în situația juridică a mărcii  | odată cu depunerea cererii de înscriere a modificării                |                   |                    |
|          | a) transmitere de drepturi   |  | 360               | 100                |
|          | b) cu privire la schimbarea numelui, denumirii sau adresei solicitantului, titularului sau mandatarului  |  | 90                | 25                 |
|          | c) rezilierea actelor de la lit. a)  |  | 144               | 40                 |
|          | d) introducerea mandatarului în procedură după depunerea cererii, pe cale națională sau pe cale internațională   |  | -90               | 25                 |
|          | e) orice alte modificări pentru care Legea nr. 84/1998 privind mărcile și indicațiile geografice, publicată în Monitorul Oficial al României, Partea I, nr. 161 din 23 aprilie 1998, nu prevede explicit scutiri de taxe |  | 90                | 25                 |
| 19       | Eliberarea de adeverințe, copii sau alte acte legate de situația juridică a unei mărci   | odată cu depunerea solicitării                                       | 36                | 10                 |
| 20       | Înregistrarea unei indicații geografice  | odată cu depunerea cererii de înregistrare a indicației geografice   | 1.440             | 400                |
| 21       | Eliberarea certificatului de înregistrare a unei indicații geografice  | 2 luni de la data publicării indicației geografice în B.O.P.I.       | 180               | 50                 |
| 22       | Reînnoirea duratei de utilizare a unei indicații geografice  | odată cu depunerea cererii de reînnoire                              | 1.440             | 400                |
| 23       | Reclasificarea listei de produse pentru care se solicită înregistrarea unei indicații geografice   | odată cu depunerea cererii   | 108               | 30                 |

**CUANTUMUL ȘI TERMENELE**  
**privind plata taxelor pentru desenele și modelele industriale**

| Nr. crt. | Obiectul plății   | Termenul de plată   | Cuquantumul (lei) | Cuquantumul (euro) |
|----------|---|---|-------------------|--------------------|
| 1        | Înregistrarea cererii în Registrul național al cererilor depuse:                                      | odată cu depunerea cererii  |                   |                    |
|          | a) pentru primul desen/model  |   | 108               | 30                 |
|          | b) pentru fiecare desen/model suplimentar   |   | 36                | 10                 |
| 2        | Publicarea desenului sau modelului:   | o lună de la depunerea cererii  |                   |                    |
|          | a) pentru fiecare figură, în spațiu standard (6 X 6 cm), alb-negru                                    |   | 72                | 20                 |
|          | b) pentru fiecare figură, în spațiu standard (6 X 6 cm), în culori                                    |   | 360               | 100                |
|          | c) pentru elementele caracteristice (maximum 30 de cuvinte)   |   | 36                | 10                 |
| 3        | Amânarea publicării   | odată cu depunerea cererii  | 72                | 20                 |
| 4        | Invocarea priorității   | 3 luni de la depunerea cererii de invocare a priorității  | 72                | 20                 |
| 5        | Examinarea cererii de înregistrare  | o lună de la publicarea cererii   |                   |                    |
|          | a) pentru primul desen/model  |   | 180               | 50                 |
|          | b) pentru fiecare desen/model suplimentar   |   | 36                | 10                 |
| 6        | Eliberarea certificatului de înregistrare:  | o lună de la comunicarea hotărârii de admitere  |                   |                    |
|          | a) pentru 1-20 desene/modele  |   | 72                | 20                 |
|          | b) pentru 21-50 desene/modele   |   | 108               | 30                 |
|          | c) pentru 51-100 desene/modele  |   | 180               | 50                 |
| 7        | Menținerea în vigoare a certificatului de înregistrare, pentru fiecare perioadă de protecție de 5 ani | o lună de la comunicarea hotărârii de admitere pentru prima perioadă de protecție de 5 ani, respectiv până la începerea următoarei perioade de protecție de 5 ani |                   |                    |
|          | a) pentru 1-20 desene/modele  |   | 360               | 100                |
|          | b) pentru 21-50 desene/modele   |   | 450               | 125                |
|          | c) pentru 51-100 desene/modele  |   | 540               | 150                |
| 8        | Eliberarea certificatului de reînnoire  | odată cu depunerea cererii  |                   |                    |
|          | a) pentru 1-20 desene/modele  |   | 72                | 20                 |
|          | b) pentru 21-50 desene/modele   |   | 90                | 25                 |
|          | c) pentru 51-100 desene/modele  |   | 108               | 30                 |
| 9        | Reînnoirea certificatului de înregistrare pentru fiecare perioadă de 5 ani                            | până la începerea următoarei perioade de protecție  |                   |                    |
|          | a) pentru 1-20 desene/modele  |   |                   | 100                |
|          | b) pentru 21-50 desene/modele   |   |                   | 125                |
|          | c) pentru 51-100 desene/modele  |   |                   | 150                |
| 10       | Eliberarea certificatului de prioritate   |   |                   | 30                 |
| 11       | Examinarea unei contestații   |   |                   | 150                |
| 12       | Examinarea unei opoziții la înregistrarea desenului/modelului   |   |                   | 30                 |
| 13       | Revalidarea certificatului de înregistrare a desenului/modelului                                      |   |                   | 100                |
| 14       | Înregistrarea de modificări în situația juridică a cererii sau a certificatului de înregistrare:      |   |                   |                    |
|          | a) transmitere de drepturi  |   |                   | 30                 |
|          | b) modificări cu privire la numele, denumirea sau adresa solicitantului/titularului și mandatarului   |   |                   | 10                 |
|          | c) rezilierea actelor de la lit. a)   |   |                   | 10                 |
| 15       | Eliberare de acte, adevărinite, duplicate, copii certificate, extras din registru                     | odată cu înregistrarea solicitării  | 36                | 10                 |
| 16       | Transmiterea cererii internaționale de înregistrare/reînnoire de la O.S.I.M. la O.M.P.I.              | odată cu cererea  |                   |                    |
|          | a) pentru primul model  |   | 288               | 80                 |
|          | b) pentru modelele următoare  |   | 72                | 20                 |
| 17       | Prelungirea termenului prevăzut de regulament cu o perioadă de 30 de zile                             | odată cu cererea  | 36                | 10                 |

**CUANTUMUL ȘI TERMENELE**  
**privind plata taxelor pentru topografiile produselor semiconductoare**

| Nr. crt. | Obiectul plății  | Termenul de plată   | Cuquantumul (lei) | Cuquantumul (euro) |
|----------|--|---|-------------------|--------------------|
| 1        | Depunerea cererii de înregistrare a unei topografii  | odată cu depunerea cererii sau în termen de 2 luni de la data notificării neefectuării plății | 108               | 30                 |
| 2        | Examinarea cererii de înregistrare a unei topografii   | odată cu depunerea cererii sau în termen de 2 luni de la data notificării neefectuării plății | 360               | 100                |
| 3        | Înregistrarea unei topografii  | odată cu depunerea cererii sau în termen de 2 luni de la data notificării neefectuării plății | 108               | 300                |
| 4        | Publicarea înregistrării unei topografii   | odată cu depunerea cererii sau în termen de 2 luni de la data notificării neefectuării plății | 54                | 15                 |
| 5        | Eliberarea unui certificat de înregistrare   | odată cu depunerea cererii sau în termen de 2 luni de la data notificării neefectuării plății | 54                | 15                 |
| 6        | Examinarea unei contestații  | odată cu depunerea contestației   | 360               | 100                |
| 7        | Înregistrarea de modificări în situația juridică a cererii sau a certificatului de înregistrare:   | odată cu înregistrarea solicitării  |                   |                    |
|          | a) transmitere de drepturi   |   | 360               | 100                |
|          | b) alte modificări   |   | 90                | 25                 |
| 8        | Consultarea documentației publice din depozitul reglementar  | odată cu înregistrarea solicitării  | 36                | 10                 |
| 9        | Eliberarea unei copii certificate de pe documentele publice din depozitul reglementar sau de pe file ale Registrului național al topografiilor | odată cu înregistrarea solicitării  | 36                | 10                 |

**PREȘEDINTELE ROMÂNIEI**

**D E C R E T**

**privind promulgarea Legii pentru modificarea și completarea**  
**Ordonanței Guvernului nr. 41/1998 privind taxele**  
**în domeniul protecției proprietății industriale**  
**și regimul de utilizare a acestora**

În temeiul prevederilor art. 77 alin. (1) și ale art. 100 alin. (1) din Constituția României, republicată,

**Președintele României d e c r e t e a z ă:**

Articol unic. — Se promulgă Legea pentru modificarea și completarea Ordonanței Guvernului nr. 41/1998 privind taxele în domeniul protecției proprietății industriale și regimul de utilizare a acestora și se dispune publicarea acestei legi în Monitorul Oficial al României, Partea I.

PREȘEDINTELE ROMÂNIEI  
**TRAIAN BĂSESCU**

București, 14 decembrie 2005.  
 Nr. 1.310.



**Colegiul de redacție**

Dr. ing. Gheorghe Bucșă - *Șef Serviciu Desene și Modele Industriale*

Cristina-Maria Bararu - *Șef Serviciu Editură - Tipografie*

Mihaela Târcolea - *Consilier editorial*

Mihaela Uhr

Elena Graciov

Cristina Stamate - *Redactor responsabil BOPI - Secțiunea DMI*

Mira Negoită - *Tehnoredactor*



Editare și tehnoredactare computerizată: **Editura OSIM®**

---

**Coperta:** *Cristina-Maria Bararu*

Inscrisiionat sub comanda nr. 10/2006, la

Tipografia OFICIULUI DE STAT PENTRU INVENȚII ȘI MĂRCI, BUCUREȘTI

Directia - Redactia - Administratia  
OFICIUL DE STAT PENTRU INVENTII SI MARCI  
Str. Ion Ghica nr. 5, Sector 3, telefon: + 4021 315.19.66;  
fax: + 4021 312.38.19  
e-mail: [office@osim.ro](mailto:office@osim.ro) http: [www.osim.ro](http://www.osim.ro)  
BUCURESTI - ROMÂNIA

---

Tehnoredactare si tipar: OFICIUL DE STAT PENTRU INVENTII SI MARCI