

ROMÂNIA



**OFICIUL DE STAT
PENTRU
INVENȚII ȘI MĂRCI**

**BULETIN OFICIAL
DE
PROPRIETATE
INDUSTRIALĂ**

**Secțiunea
DESENE ȘI MODELE INDUSTRIALE
(Design industrial)**

Nr. 10/2006

ROMANIA



OFICIUL DE STAT PENTRU INVENȚII ȘI MĂRCI

**BULETIN OFICIAL
DE
PROPRIETATE INDUSTRIALĂ**

**SECȚIUNEA DESENE ȘI MODELE INDUSTRIALE
(DESIGN INDUSTRIAL)**

10

Publicat la 30.10.2006

© Toate drepturile sunt rezervate O.S.I.M. Această publicație nu va putea fi reprodusă în tot sau în parte, în nici un mod, fără autorizație prealabilă.

BULETIN OFICIAL DE PROPRIETATE INDUSTRIALĂ

Nr. 10

30.10.2006

OFICIUL DE STAT PENTRU INVENȚII ȘI MĂRCI

Direcția-Redacția-Administrația

str. Ion Ghica nr.5, sector 3
telefon: + 4021.315.19.66
fax: + 4021.312.38.19
e-mail: office@osim.ro
e-mail: editura@osim.ro
http:// www.osim.ro

BUCUREȘTI - ROMÂNIA

ISSN-1223-7728

CUPRINS GENERAL

Prezentare BOPI	5
Coduri normalizate OMPI, utilizate în BOPI	8
Cereri de înregistrare a desenelor și modelelor industriale, depuse la O.S.I.M.	11
Lista cererilor de înregistrare a desenelor și modelelor industriale publicate, aranjate	
• în ordinea crescătoare a numerelor de înregistrare	77
• în ordinea alfabetică a solicitanților	80
Lista desenelor și modelelor industriale înregistrate în Registrul Național al desenelor și modelelor industriale (DMI), conform hotărârii comisiei de specialitate a O.S.I.M.	
• DMI depuse pe cale națională.	87
• DMI depuse pe cale internațională.	89
Lista cererilor de desene și modele industriale, respinse conform hotărârii comisiei de specialitate a O.S.I.M.	95
Lista certificatelor de înregistrare a desenelor și modelelor industriale, reînnoite și perioada de valabilitate	99
Lista titularilor decăzuți din drepturi	103
Modificări în situația juridică	107
Erate	111
Diverse	
• Lista consilierilor în proprietate industrială și a mandatarilor autorizați în proprietate industrială	117
• Centre regionale pentru promovarea proprietății industriale, în România	153

SOMMAIRE

Présentation du BOPI	5
Codes normalisés de l'OMPI utilisés dans le BOPI	8
Demandes d'enregistrement des dessins et des modèles industriels déposées à l'OSIM	11
Liste des demandes d'enregistrement des dessins et des modèles industriels publiés,	
• ordonnée dans l'ordre croissant des numéros d'enregistrement	77
• ordonnés dans l'ordre alphabétique des déposants	80
Liste des modèles industriels enregistrés au Registre National des Dessins et des Modèles Industriels (DMI) conformément à la décision de la Commission de Spécialité de l'Office d'Etat pour les Inventions et les Marques	
• DMI déposés par voie nationale	87
• DMI déposés par voie internationale ...	89
Liste des demandes d'enregistrement refusées conformément à la décision de la Commission de Spécialité de l'Office d'Etat pour les Inventions et les Marques	95
Liste des certificats d'enregistrement des dessins et modèles industriels renouvelés et leur période de validité	99
Liste des titulaires déchus des droits	103
Modifications dans la situation juridique du titulaire	107
Erates	111
Miscellanées	
• Liste des conseillers en propriété industrielle et des mandataires agréés en propriété industrielle	117
• Centres régionaux pour la promotion de la propriété industrielle en Roumanie ...	153

CONTENTS

Introducing BOPI	5
WIPO normalised codes used in BOPI	8
Applications of registration of industrial designs filed at OSIM	11
List of the applications of registration of published industrial designs arranged	
• in breeder succession of registration numbers	77
• in alphabetical order of the depositors	80
Industrial designs registered in the National Register of Industrial Designs (DMI) according to the decision of the State Office for Inventions and Trademarks design commission	
• DMI deposited on national way	87
• DMI deposited on international way ...	89
List of the applications of registration applications refused with the decision of the State Office for Inventions and Trademarks design commission	95
List of certificates for registration of the renewed industrial designs and their period of validity	99
List of owners whose rights have ceased (forfeiture of their rights)	103
Changes in the owner's legal status	107
Erratum	111
Miscellaneous	
• Liste of industrial property attorneys and industrial property authorized representatives	117
• Regional centres for the promotion of property in Romania	153

In Buletinul Oficial de Proprietate Industrială, cererile de înregistrare a desenelor și modelelor industriale depuse la O.S.I.M. - Sectorul desene și modele industriale, pentru care s-au constituit depozite reglementare, se publică în ordinea claselor:

- CLASA 01** - Produse alimentare
- CLASA 02** - Articole de îmbrăcăminte și mercerie
- CLASA 03** - Articole de voiaj, cutii, umbrele și obiecte personale, necuprinse în alte clase
- CLASA 04** - Perii
- CLASA 05** - Articole textile neconfeționate, materiale din fibre sintetice sau naturale
- CLASA 06** - Mobilier
- CLASA 07** - Articole de menaj, necuprinse în alte clase
- CLASA 08** - Articole și utilaje casnice de metal
- CLASA 09** - Ambalaje și recipiente pentru transportul sau păstrarea mărfurilor
- CLASA 10** - Ceasornicărie și alte instrumente de măsură, instrumente de control și de semnalizare
- CLASA 11** - Obiecte ornamentale
- CLASA 12** - Mijloace de transport și de ridicat
- CLASA 13** - Aparate de producere, distribuție și transformare a energiei electrice
- CLASA 14** - Aparate de înregistrare, de telecomunicații și prelucrare a informațiilor
- CLASA 15** - Mașini necuprinse în alte clase
- CLASA 16** - Articole fotografice, cinematografice sau optice
- CLASA 17** - Instrumente muzicale
- CLASA 18** - Imprimerie și mașini de birou
- CLASA 19** - Papetărie, articole de birou, materiale pentru arte, învățământ
- CLASA 20** - Echipamente pentru vânzare și publicitate, semne luminoase, indicatoare
- CLASA 21** - Jocuri, jucării, corturi și articole de sport
- CLASA 22** - Arme, articole pirotehnice, articole pentru vânătoare, pescuit sau distrugerea animalelor dăunătoare
- CLASA 23** - Instalații pentru distribuția fluidelor, instalații sanitare de căldură, de ventilație și condiționare a aerului, combustibili solizi
- CLASA 24** - Medicină și laboratoare
- CLASA 25** - Construcții și elemente de construcții
- CLASA 26** - Aparate de iluminat
- CLASA 27** - Tutun și articole pentru fumători
- CLASA 28** - Produse farmaceutice sau cosmetice, articole și instrumente pentru toaletă
- CLASA 29** - Dispozitive și echipamente contra incendiilor, pentru prevenirea accidentelor sau salvare
- CLASA 30** - Articole pentru îngrijirea sau întreținerea animalelor
- CLASA 31** - Mașini și aparate pentru prepararea mâncărilor și a băuturilor, necuprinse în alte clase
- CLASA 99** - Diverse

* Conform Aranjamentului de la Locarno, din 8 octombrie 1968, revizuit în 1998.

CONDIȚII DE VÂNZARE A
BULETINULUI OFICIAL DE PROPRIETATE INDUSTRIALĂ

Buletinul Oficial de Proprietate Industrială se poate obține de la **Oficiul de Stat pentru Invenții și Mărci**, str. Ion Ghica nr. 5, sector 3, București.

- Relații despre condițiile anuale de abonare le puteți obține de la O.S.I.M., telefon +4021.315.19.66, +4021315.19.64, +4021314.59.66, +4021314.59.54, interior 203 sau 275.
- Prețul unui abonament la publicația BOPI- DMI este de 465 RON.
- Prețul unui exemplar individual este de 46,5RON/număr, în limita stocurilor disponibile.
- În cazul în care vor interveni modificări ale prețurilor, acestea vor fi anunțate.

- Începând cu data de 1 septembrie 2004, contul OSIM este:
 - IBAN RO 89TREZ 7005025XXX000278, Direcția de Trezorerie și Contabilitate Publică a Municipiului București (DTCPMB)
 - cod fiscal 4266081.

- Începând cu data de 1 ianuarie 2006, conturile IBAN OSIM de la Banca Comercială Română, Sucursala Doamnei, sunt:

	CONT IBAN NOU	CONT IBAN VECHI
- cont LEI	IBAN RO49RNCB0080005630320001	IBAN RO56RNCB5025000007740001
- cont USD	IBAN RO22RNCB0080005630320002	IBAN RO29RNCB5025000007740002
- cont EUR	IBAN RO38RNCB0080005630320005	IBAN RO61RNCB5025000007740008
- cont CHF	IBAN RO65RNCB0080005630320004	IBAN RO45RNCB5025000007740005

Programul de lucru cu publicul, al Registraturii O.S.I.M., este următorul:

luni - joi: 8,30 - 16,00
vineri: 8,30 - 13,30

CERERI DE ÎNREGISTRARE A DESENELOR ȘI MODELELOR INDUSTRIALE DEPUSE

(conform Legii nr. 129/29.12.1992 privind protecția
Desenelor și Modelelor Industriale)

În cuprins, sunt publicate cererile pentru care s-a cerut protecția în România, inclusiv cele conform Aranjamentului de la Haga, pentru care România a fost desemnată, și care au fost publicate în Buletinul Internațional de Desene și Modele Industriale.

Publicarea cererilor internaționale în Buletinul Oficial de Proprietate Industrială se face gratuit, cuprinzând doar datele bibliografice, și nu produce efecte juridice, scopul fiind informarea persoanelor interesate.

*

*

*

The applications requesting protection of industrial designs in Romania are published, the ones under the Hague Agreement for which Romania has been designated included which applications have been published in the International Bulletin of Industrial Designs.

Publication of international applications in the Official Bulletin of Industrial Property is free of charge and only comprises the bibliographic data and produces no legal effects, its aim being that of informing the interested persons.

Extras din codurile normalizate ale Organizației Mondiale a Proprietății Intelectuale - OMPI - (norma ST3)

referitoare la organizațiile internaționale și țările care eliberează sau înregistrează titluri de proprietate industrială și care se regăsesc frecvent în Buletinul Oficial de Proprietate Industrială (lista este actualizată de OMPI, în 22 septembrie 2005).

AD - Andora	EC - Ecuador	KE - Kenia	RO - România
AE - Emiratele Arabe Unite	EE - Estonia	KG - Kirghistan	RU - Federația Rusă
AF - Afganistan	EG - Egipt	KH - Cambodgia	RW - Ruanda
AG - Antigua și Barbuda	EH - Sahara Occidentală ³	KI - Kiribati	
AI - Anguilla	EM - Oficiul pentru	KM - Comore (Insule)	SA - Arabia Saudită
AL - Albania	Armonizarea Pieței	KN - Saint Kitts și Nevis	SB - Insulele Salomon
AM - Armenia	Interne (Mărci și	KP - Republica Populară	SC - Seychelle
AN - Antilele Olandeze	Modele Industriale)	Democrată Coreea	SD - Sudan
AO - Angola	(OHIM)	KR - Republica Coreea	SE - Suedia
AP - Organizația Regională	EP - Oficiul European de	KW - Kuweit	SG - Singapore
Africană de Proprietate	Brevete (OEB) ⁽¹⁾	KY - Insulele Caimane	SH - Sfânta Elena
Intelectuală (ARIPO) ¹	ER - Eritreea	KZ - Kazahstan	SI - Slovenia
AR - Argentina	ES - Spania		SK - Republica Slovacă
AT - Austria	ET - Etiopia	LA - Laos (Republica	SL - Sierra Leone
AU - Australia		Democrată)	SM - San-Marino
AW - Aruba	FI - Finlanda	LB - Liban	SN - Senegal
AZ - Azerbaidjan	FJ - Fidji	LC - Santa Lucia	SO - Somalia
	FK - Insulele Falkland	LI - Lichtenstein	SR - Suriname
	(Malvine)	LK - Sri Lanka	ST - Sao Tomee și Principe
BA - Bosnia-Herzegovina	FO - Insulele Feroe	LR - Liberia	SV - Salvador
BB - Barbados	FR - Franța	LS - Lesotho	SY - Siria
BD - Bangladesh		LT - Lituania	SZ - Elveția
BE - Belgia	GA - Gabon	LU - Luxemburg	
BF - Burkina Faso	GB - Anglia	LV - Letonia	
BG - Bulgaria	GC - Oficiul de Brevete al	LY - Libia	
BH - Bahrein	Consiliului de Cooperare	MA - Maroc	TC - Insulele Turques
BI - Burundi	pentru Statele Arabe din	MC - Monaco	și Caiques
BJ - Benin	Golf (GCC)	MD - Republica Moldova	TD - Ciad
BM - Bermude	GD - Grenada	MG - Madagascar	TG - Togo
BN - Brunei Darussalam	GE - Georgia	MK - Macedonia	TH - Thailanda
BO - Bolivia	GG - Guernsey	ML - Mali	TJ - Tajikistan
BR - Brazilia	GH - Ghana	MM - Mianmar	TL - Timor - Leste ⁷
BS - Bahamas	GI - Gibraltar	MN - Mongolia	TM - Turkmenistan
BT - Bhutan	GL - Groelanda	MO - Macao	TN - Tunisia
BV - Insula Bouvet	GM - Gambia	MP - Insulele Mariana de Nord	TO - Tonga
BW - Botswana	GN - Guineea	MR - Mauritania	TR - Turcia
BX - Oficiul pentru Mărci	GQ - Guineea Ecuatorială	MS - Montserrat	TT - Trinidad-Tobago
Inregistrate, din Benelux	GR - Grecia	MT - Malta	TV - Tuvalu
(BBM) și Oficiul pentru	GS - Georgia de Sud și	MU - Maurice	TW - Taiwan (Provincie
Modele Industriale, din	Insulele Sandwich	MV - Maldive	Chineză)
Benelux (BBDM) ²	GT - Guatemala	MW - Malawi	TZ - Republica Unită
BY - Belarus	GW - Guineea-Bissau	MX - Mexic	a Tanzaniei
BZ - Belize	GY - Guiana	MY - Malaezia	
		MZ - Mozambic	
CA - Canada		NA - Namibia	UA - Ucraina
CD - Republica Democrată	HK - Hong-Kong	NE - Niger	UG - Uganda
Congo	HN - Honduras	NG - Nigeria	US - Statele Unite ale Americii
CF - Republica Centrafricană	HR - Croația	NI - Nicaragua	UY - Uruguay
CG - Congo	HT - Haiti	NL - Olanda	UZ - Uzbekistan
CH - Elveția	HU - Ungaria	NO - Norvegia	
CI - Coasta de Fildeș		NP - Nepal	VA - Saint-Siège
CK - Insulele Cook	IB - Biroul Internațional	NR - Nauru	VC - Saint Vincent
CL - Chile	al Organizației Mondiale	NZ - Noua Zeelandă	et Grenadines
CM - Camerun	de Proprietate Industrială	OA - Organizația Africană de	VE - Venezuela
CN - China	(OMPI) ³	Proprietate Intelectuală	VG - Insulele Virgine Britanice
CO - Columbia	ID - Indonezia	(OAPI) ⁽¹⁾	VN - Vietnam
CR - Costa Rica	IE - Irlanda	OM - Oman	VU - Vanuatu
CU - Cuba	IL - Israel		
CV - Insulele Capului Verde	IM - Isle of Man	PA - Panama	WO - Organizația Mondială de
CY - Cipru	IN - India	PE - Peru	Proprietate Intelectuală
CZ - Republica Cehă	IQ - Irak	PG - Papua - Noua Guinee	(OMPI)
DE - Germania ⁴	IR - Iran (Republica Islamică)	PH - Filipine	(Biroul Internațional) ⁽⁵⁾
DJ - Djibouti	IS - Islanda	PK - Pakistan	WS - Samoa
DK - Danemarca	IT - Italia	PL - Polonia	
DM - Dominique		PT - Portugalia	YE - Yemen
DO - Republica Dominicană	JE - Jersey	PW - Insulele Palau	YU - Serbia și Muntenegru ⁶
DZ - Algeria	JM - Jamaica	PY - Paraguay	
	JO - Iordania	QA - Qatar	ZA - Africa de Sud
EA - Organizația Euroasiatică	JP - Japonia	QZ - Oficiul European pentru	ZM - Zambia
a Brevetului ⁽¹⁾		Comunitatea Soiurilor de	ZW - Zimbabue
		plante (CPVO)	

- Organizații interguvernamentale (oficii regionale de brevete) ce acționează în folosul anumitor State Contractante, în cadrul PCT (Tratatul de Cooperare în domeniul brevetelor). În cazul Oficiului European de Brevete, acționează, de asemenea, ca Autoritate Internațională de Cercetare și Autoritate Internațională de Examinare Preliminară, în cadrul PCT.
- Oficiul de Mărci înregistrate și Oficiul de Modele Industriale, din Benelux au înlocuit oficiile naționale din Belgia, Luxemburg și Olanda, în ceea ce privește acțiunile referitoare la mărci și modele industriale.
- În bazele de date electronice ale Registrului Internațional de Mărci, Biroul Internațional al OMPI folosește următoarele coduri adiționale, diferite de codurile active ale Standardului ST.3: "DD" pentru a desemna Germania fără teritoriul care, înainte de 3 octombrie 1990, a constituit Republica Federală Germania; "DT" pentru a desemna Germania fără teritoriul care, înainte de 3 octombrie 1990, a constituit Republica Democrată Germania.
- Nume provizoriu.
- Codul "WO" este utilizat în legătură cu publicarea internațională sub PCT (Tratatul de Cooperare în domeniul brevetelor) (PCT), a cererilor internaționale, înregistrate la orice Oficiu receptor, membru PCT., dar, în aceeași măsură, și în legătură cu publicarea depozitelor modelelor industriale, în cadrul Acordului de la Haga privind Depozitul Internațional al Modelelor Industriale. În această privință, referirea se face la codul INID (33) acordat în Standardele WIPO ST.9 și ST.80. Codul "WO" este, de asemenea, potrivit pentru a fi folosit în ceea ce privește înregistrarea internațională a mărcilor, în cadrul Acordului de la Madrid și al Protocolului de la Madrid privind înregistrarea internațională a Mărcilor. Codul "IB" este folosit în ceea ce privește primirea cererilor internaționale, în cadrul PCT, înregistrate de Biroul Internațional al OMPI, având și rolul de Oficiu receptor, membru PCT.
- Ca o consecință a schimbării numelui "Yugoslaviei" în "Serbia și Muntenegru", schimbare ce a intrat în vigoare la 4 februarie 2003 și ca urmare a deciziei ISO 3166/MA de a se folosi noul nume și cod format din două litere "CS" (pentru a înlocui pe cel vechi "YU"), decizie care a fost anunțată pe 23 iulie 2003, Grupul de elaborare a Documentației și a Standardelor - SCIT s-a reunit la cea de-a 5-a sesiune, care a avut loc în noiembrie 2004, cu scopul de a recomanda utilizarea, în continuare, în domeniul proprietății industriale, a codului format din două litere "YU" - pentru "Serbia și Muntenegru", ca urmare a faptului că noul cod adoptat - "CS" - a ridicat anumite probleme, datorită utilizării anterioare, încă din 1993, pentru a reprezenta "Cehoslovacia".
- Cod - "TL" - adoptat în data de 20 mai 2002.

**CERERI DE ÎNREGISTRARE A
DESENELOR ȘI MODELELOR INDUSTRIALE,
DEPUSE LA O.S.I.M.**

CODURILE INID ale cererilor de certificat de înregistrare a desenelor și modelelor industriale au următoarea semnificație:

- (21) Numărul depozitului național:
- (22) Data depozitului național:
- (43) Data publicării:
- (71) Numele și adresa solicitantului:
- (74) Numele și adresa mandatarului:
- (72) Numele autorului:
- (54) Denumirea desenului/modelului:
- (28) Numărul de desene/modele:
- (51) LOC (7) CI:
- (57) Descrierea desenului/modelului:
- (80)*Numărul de depozit internațional conform Aranjamentului de la Haga:
 - Data înregistrării internaționale:
 - Data publicării internaționale:
- (30) Prioritate invocată:
- (33) Țara:
- (32) Data:
- (31) Numărul:

* Depozit internațional înregistrat conform Aranjamentului de la Haga, la care România a fost desemnată, publicat în Buletinul Internațional de Desene și Modele, care poate fi consultat integral, inclusiv reprezentările grafice, la Oficiul de Stat pentru Invenții și Mărci. Procurarea Buletinului Internațional de Desene și Modele se poate face prin abonament la Biroul Internațional O.M.P.I. - Geneva, Elveția.

**CERERI DE ÎNREGISTRARE A DESENELOR ȘI MODELELOR INDUSTRIALE,
DEPUSE LA O.S.I.M.**

În cuprins, sunt publicate toate cererile de înregistrare a desenelor și modelelor industriale, depuse la Oficiul de Stat pentru Invenții și Mărci - Serviciul Desene și Modele Industriale, pentru care s-au constituit depozite reglementare în lunile iunie, iulie, august 2006 (cu excepția cererilor pentru care nu s-au achitat taxele legale sau sunt incomplete). **Având în vedere art. 37 din Legea nr. 129/29.12.1992 republicată**, pentru aceste cereri publicate, **persoana fizică sau persoana juridică** îndreptățită la eliberarea certificatului **beneficiază, provizoriu, de aceleași drepturi conferite titularului**, în conformitate cu prevederile **art. 33**, până la eliberarea certificatului de înregistrare, cu excepția cazurilor în care cererea de înregistrare a fost respinsă sau retrasă.

Publicarea cererilor internaționale în Buletinul Oficial de Proprietate Industrială - Secțiunea Desene și Modele Industriale (design industrial) **se face gratuit, cuprinzând doar datele bibliografice, și nu produce efecte juridice**, scopul fiind informarea persoanelor interesate. Depozitele internaționale înregistrate conform Aranjamentului de la Haga, la care România a fost desemnată, sunt publicate în Buletinul de Desene și Modele Internaționale nr. 8/2005. Procurarea Buletinului de Desene și Modele Internaționale se poate face, prin abonament, la Biroul Internațional O.M.P.I. - Geneva, Elveția.

Publicarea datelor bibliografice a depozitelor se va face în ordinea crescătoare a claselor și subclaselor, conform Clasificării Internaționale pentru desene și modele industriale (ediția a VII-a), conform Aranjamentului de la Locarno.

Dacă **mai multe depozite au aceeași clasă și subclasă**, publicarea datelor bibliografice se va face în **ordinea numărului de înregistrare**.

În conformitate cu **art. 24 din Legea nr. 129/29.12.1992**, **orice persoană interesată poate face opoziții** privind înregistrarea desenului sau modelului industrial, **în termen de 3 luni de la data publicării acestuia**.

În prezentarea cererilor de înregistrare a desenelor și modelelor industriale, se folosesc codurile INID și codurile țărilor, a căror semnificație este dată la pag. 8 și 10.

CLASA 01 - PRODUSE ALIMENTARE

(21) **f 2006 0500**; (22) 30.05.2006; (43) 30.10.2006;
 (71) S.C. NOVALIS S.R.L., b-dul Poitiers, nr. 53, bl. G2,
 parter, Iași, IS 700669, 2384; (72) Perju Maria;
 (54) **ARANJAMENT PRODUSE DE COFETĂRIE**; (28) 1;
 (51) **01-01**



(21) f 2006 0500 - 1.1



(21) f 2006 0500 - 1.2

(21) **f 2006 0626**; (22) 15.12.2005; (43) 30.10.2006;
 (71) KECK SPEZIALITATEN GMBH, GESCHAFTSFUHRER
 STEPHAN KECK, Rappenworthstr. 5, Offingen, 89362, 2551;
 (74) **Kanzlei Bayerle, Neumann & Kollegen**, Marktplatz 24,
 DE 89312, Gunzburg; (72) Stephan Keck; (54) **MACAROANE**;
 (28) 1; (51) **01-01**; (80) **DM/067 485/** 15.12.2005/ 30.06.2006

CLASA 02 - ARTICOLE DE ÎMBRĂCĂMINTE ȘI MERCERIE

(21) **f 2006 0471**; (22) 22.05.2006; (43) 30.10.2006;
 (71) Cristina Remeșan, str. Pășunii, nr. 7/45, Baia Mare,
 MM 430364, 2348; (72) Cristina Remeșan; (54) **PANTALONI
 ȘI COSTUME DE SPORT**; (28) 9; (51) **02-02**



(21) f 2006 0471 - 1

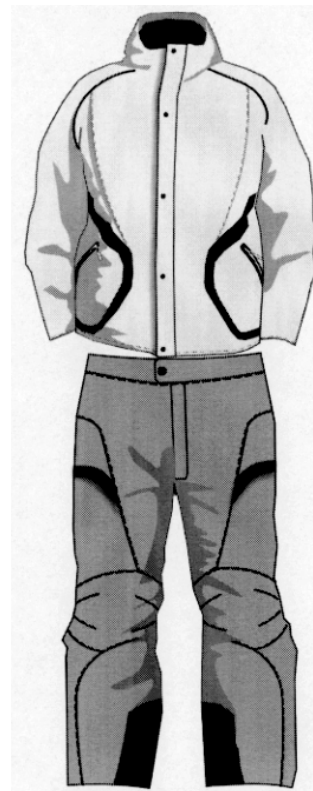

(21) f 2006 0471 - 2

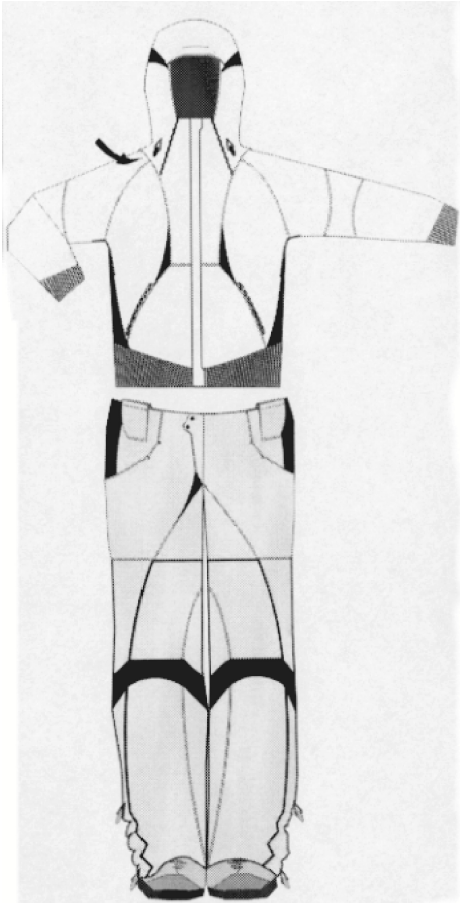

(21) f 2006 0471 - 3

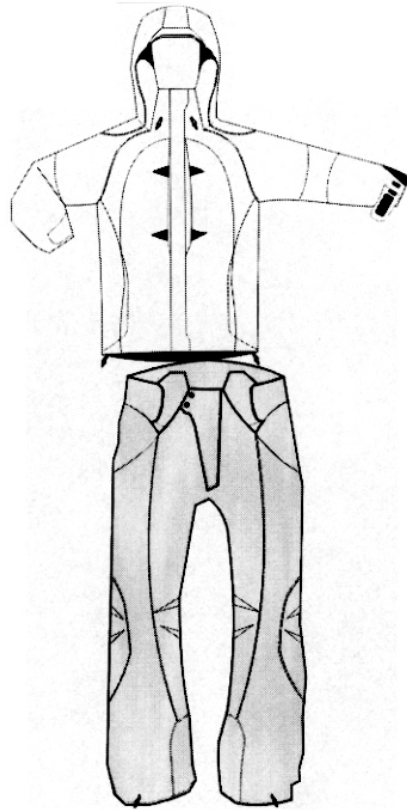

(21) f 2006 0471 - 5



(21) f 2006 0471 - 4

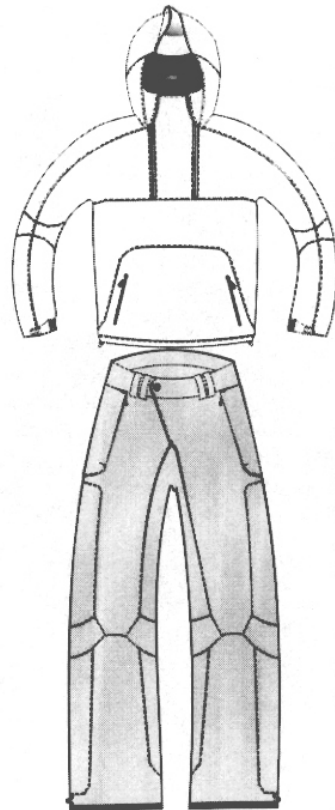

(21) f 2006 0471 - 6

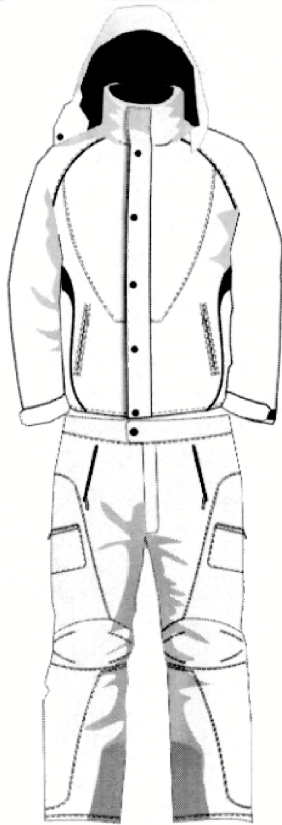

(21) f 2006 0471 - 7

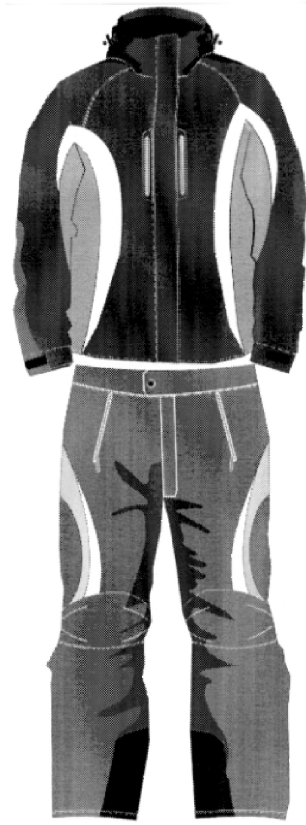

(21) f 2006 0471 - 9



(21) f 2006 0471 - 8

(21) f 2006 0581; (22) 19.06.2006; (43) 30.10.2006; (71) S.C. A - MARINO S.R.L., str. Grădinii, nr. 56, Timișoara, TM 300515, 2410; (74) **Agenția de Proprietate Industrială Ariana**, str. Dr. Alex Martha, nr. 2, sc. B, ap. 6, TM 300035, Timișoara; (72) Marino Giovanni; (54) **ECHIPAMENTE DE PROTECȚIE**; (28) 14; (51) 02-02, 03, 29-02

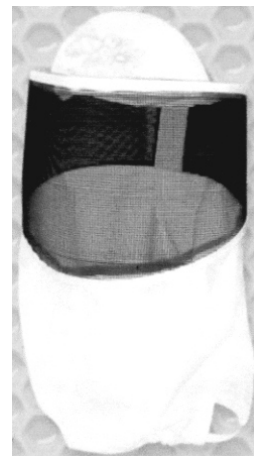

(21) f 2006 0581 - 1

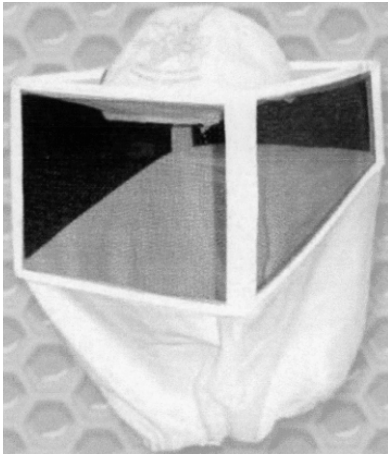

(21) f 2006 0581 - 2



(21) f 2006 0581 - 5

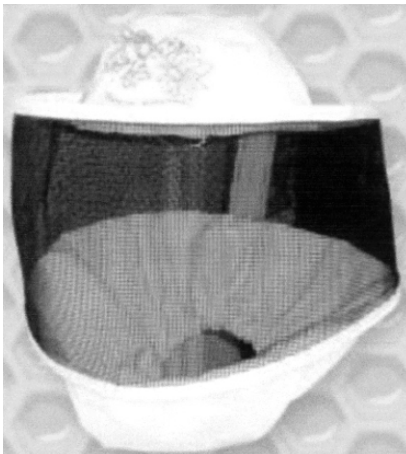

(21) f 2006 0581 - 3



(21) f 2006 0581 - 6



(21) f 2006 0581 - 4



(21) f 2006 0581 - 7



(21) f 2006 0581 - 8



(21) f 2006 0581 - 11



(21) f 2006 0581 - 9



(21) f 2006 0581 - 12



(21) f 2006 0581 - 10



(21) f 2006 0581 - 13

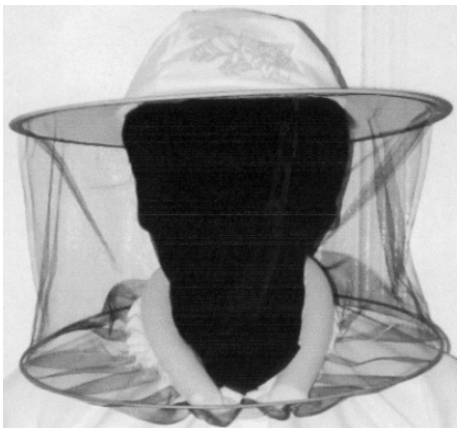

(21) f 2006 0581 - 14

(21) f 2006 0477; (22) 24.05.2006; (43) 30.10.2006; (71) S.C. LIGHT TRADEIMPEX S.R.L., str. Rășcoala din 1907, nr. 16, bl. 24, sc. 1, et. 7, ap. 133, sector 2, București, B 022866, 2358; (54) **PANTOFI DE SPORT**; (28) 1; (51) **02-04**;

(57) **model 1** - Partea laterală (1.1) interioară a modelului prezintă talpa formată din două culori, având un șanț adânc de 1 mm. Partea superioară a modelului este simplă, cu desen mai lat în față, cusut sus până la zona unde se aplică șireturile și jos cusute până în interiorul tălpii care se prelungește mai îngust, până în spatele modelului. Suprafața desenului este cusută din patru rânduri, din care două rânduri de la mijloc se intersectează odată sus, până la zona șiretului și jos, până la interiorul tălpii. Partea exterioară (1.2) a modelului: talpa cu înălțime de 3, 5 cm, cu un șanț în care este aplicată marca LIGHT și cu simbolul mărcii, și partea superioară a modelului este

simplă cu desen mai lat, în față, cusut sus până la zona unde se aplică șireturile și jos, până la interiorul tălpii care se prelungește mai îngust, până în spatele modelului. Suprafața desenului este cusută din patru rânduri, din care două rânduri de la mijloc se intersectează odată sus, până la zona șiretului și jos, până la interiorul tălpii. Tot pe partea exterioară a modelului, asupra desenului de la partea șiretului, se prelungește o bucată de 4 - 4, 5 cm lățime și adâncime de 1 cm, cu marca LIGHT și simbolul mărcii și scris SPORT SHOES. Partea din spate (1.3) a modelului: talpa formată din două culori, cu o înălțime de 3, 5 cm, unde este aplicat un șanț cu deschidere de aproximativ 8 mm și partea superioară a părții din spate a modelului reprezintă un spațiu tăiat în formă aproximativ ovală și cusut împrejur, în interiorul căruia este aplicat simbolul mărcii. Pe partea superioară din față (1.4) a modelului, sunt perforate 55 de găuri mici în 15 linii, sau 59 de găuri plasate în 17 linii. Partea superioară este de culoare albă, neagră și bleumarin. Pe limba produsului, pe partea de sus, sunt aplicate simbolul LIGHT și marca simbolului.

Reprezentările grafice se găsesc la pagina 67

CLASA 03 - ARTICOLE DE VOIAJ, CUTII, UMBRELE ȘI OBIECTE PERSONALE NECUPRINSE ÎN ALTE CLASE

(21) f 2006 0472; (22) 22.05.2006; (43) 30.10.2006; (71) Scolaro Gregorio, str. Alexandru Ioan Cuza, nr. 6, Alba Iulia, AB 510193, 2349; (74) **Integrator Consulting S.R.L.**, Dunării 25, bl. C1, ap. 5, CJ 3400, Cluj-Napoca; (72) Scolaro Gregorio; (54) **UMBRELĂ**; (28) 2; (51) **03-03**

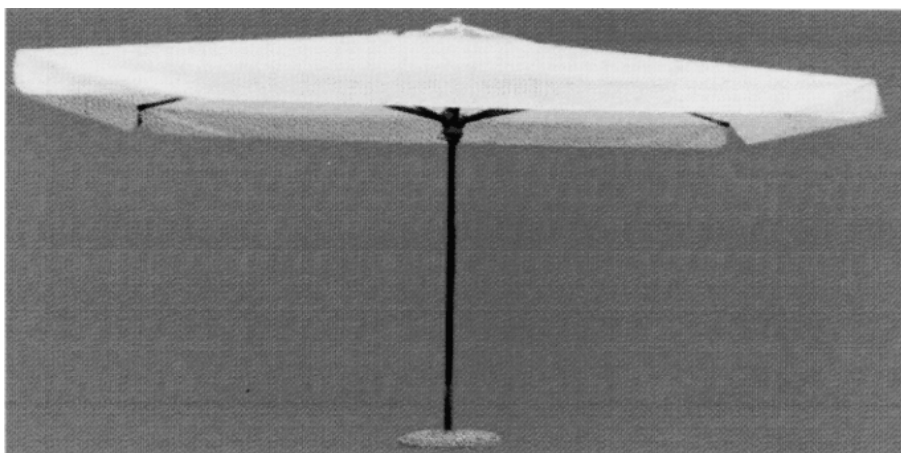

(21) f 2006 0472 - 1.1



(21) f 2006 0472 - 1.2

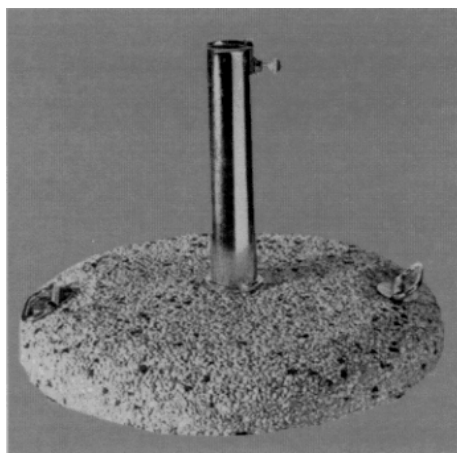

(21) f 2006 0472 - 1.3

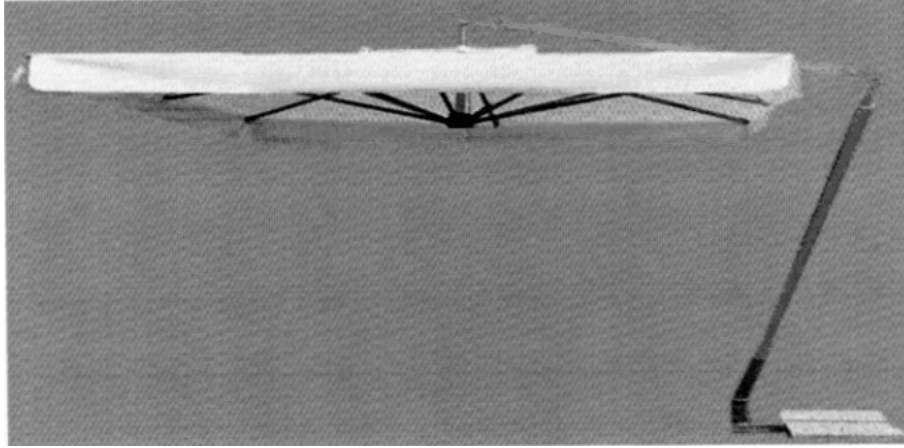

(21) f 2006 0472 - 2.1

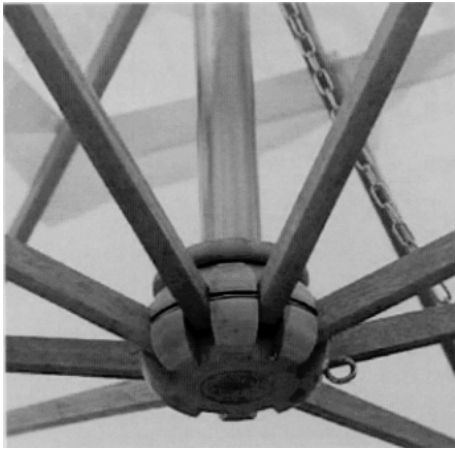

(21) f 2006 0472 - 2.2

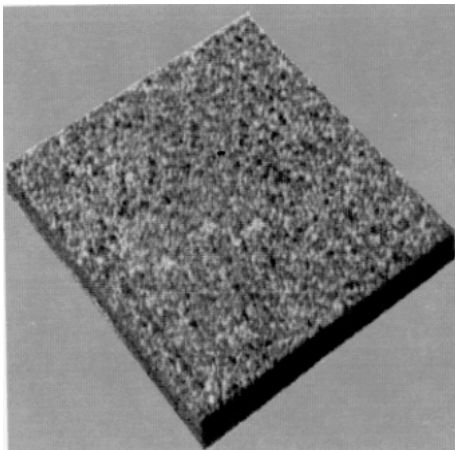

(21) f 2006 0472 - 2.3

(21) f **2006 0553**; (22) 12.06.2006; (43) 30.10.2006; (71) S.C. AMARAD S.A., str. Aurel Vlaicu, nr. 139-151, Arad, AR 310139, 1675; (74) **Cabinet de Proprietate Industrială și S.R.L. - Șovar Ioan**, str. Moise Dobosan, nr. 110, TM 300600, Timișoara; (72) Chilla Raimund; (54) **UMBRELE**; (28) 3; (51) **03-03**

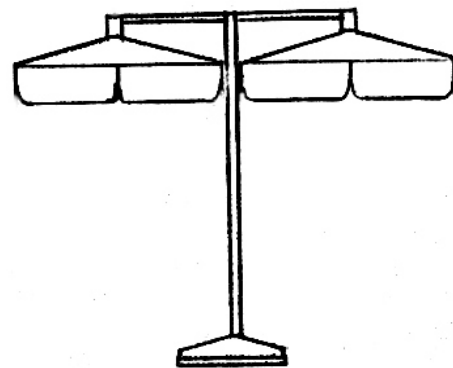

(21) f 2006 0553 - 1.1

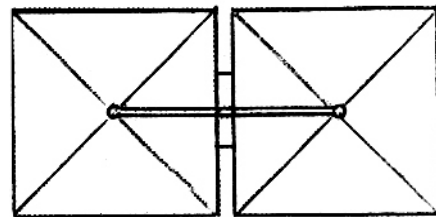

(21) f 2006 0553 - 1.2

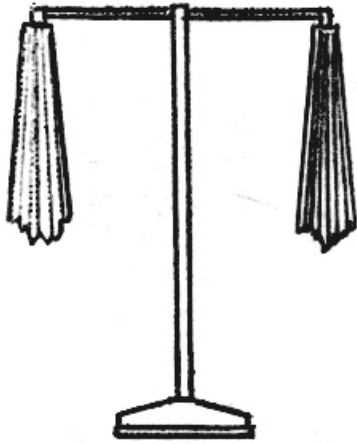

(21) f 2006 0553 - 1.3

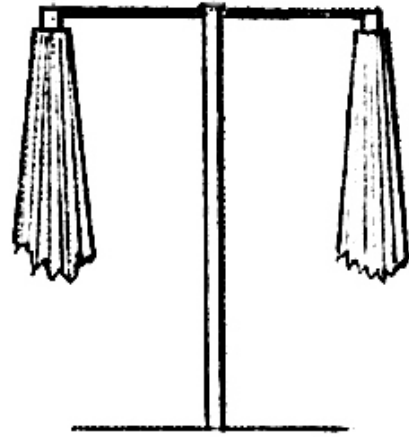

(21) f 2006 0553 - 2.3

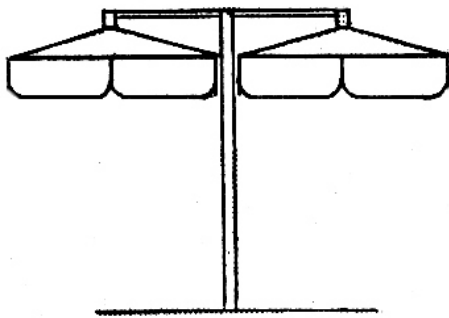

(21) f 2006 0553 - 2.1

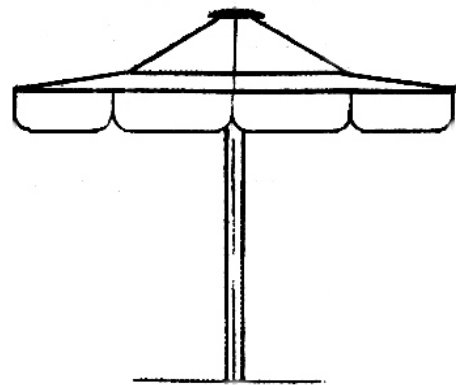

(21) f 2006 0553 - 3.1

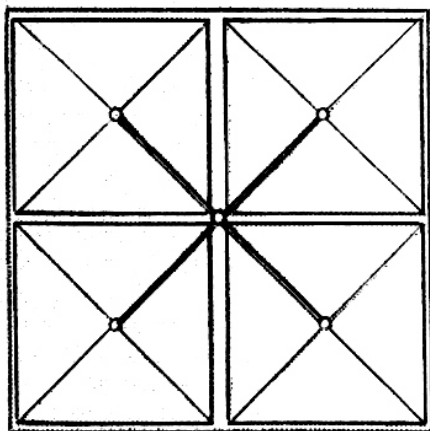

(21) f 2006 0553 - 2.2

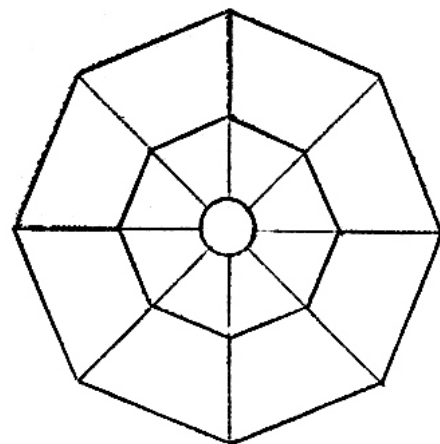

(21) f 2006 0553 - 3.2

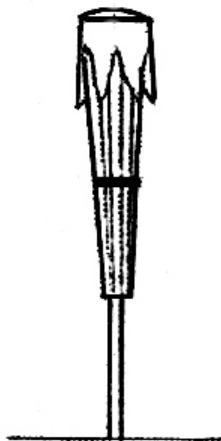

(21) f 2006 0553 - 3.3

**CLASA 05 - ARTICOLE TEXTILE NECONFECTIONATE,
MATERIALE DIN FIBRE SINTETICE SAU
NATURALE**

(21) f 2006 0539; (22) 06.06.2006; (43) 30.10.2006;
(71) Moldovan Gheorghe, str. Titu Perția, bl. 6, sc. C, ap. 13,
Făgăraș, BV 505200, 2255; (74) S.C. Solo Invent S.R.L.,
Calea 13 Septembrie, nr. 104, bl. 48, ap. 8, sector 5, B
050727, București; (72) Moldovan Gheorghe; (54) **BRĂȚARĂ
PERSONALIZATĂ, DIN BENZI TEXTILE APLICATE**; (28) 1;
(51) 05-04;

(57) **model 1** - Brățară personalizată, din benzi textile aplicate, de dimensiuni diferite, care are pe partea din spate un suport textil, împreună cu o bandă aderentă tip "arici", pe care este aplicată o altă bandă textilă, cusută sau lipită pe banda din spate și pe care este imprimat textul sau desenul dorit, prin țesătură sau serigrafiat, obținându-se astfel, atât transmiterea informației dorite, precum și o impresie artistică deosebită.

(21) f 2006 0554; (22) 12.06.2006; (43) 30.10.2006;
(71) S.C. AMARAD S.A., str. Aurel Vlaicu, nr. 139-151, Arad,
AR 310139, 1675; (74) **Cabinet de Proprietate Industrială și
S.R.L. - Șovar Ioan**, str. Moise Dobosan, nr. 110, TM 300600,
Timișoara; (72) Chilla Raimund; (54) **SUPPORTURI**; (28) 2;
(51) 03-03

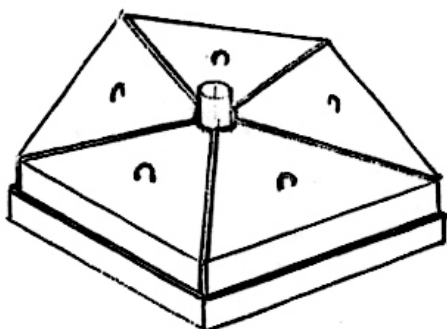

(21) f 2006 0554 - 1

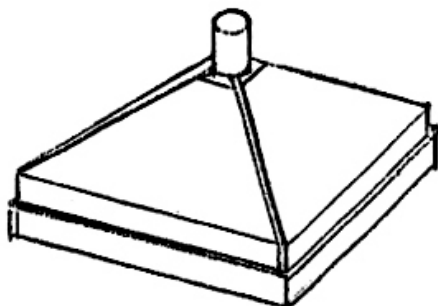

(21) f 2006 0554 - 2

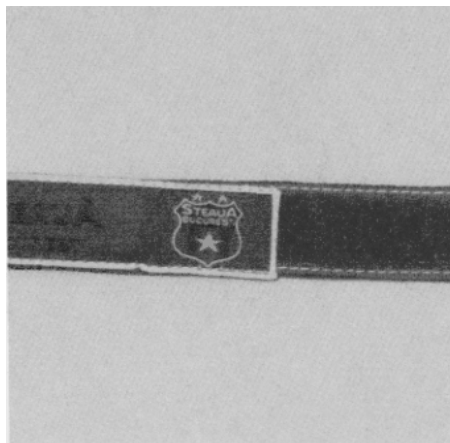

(21) f 2006 0539 - 1.1

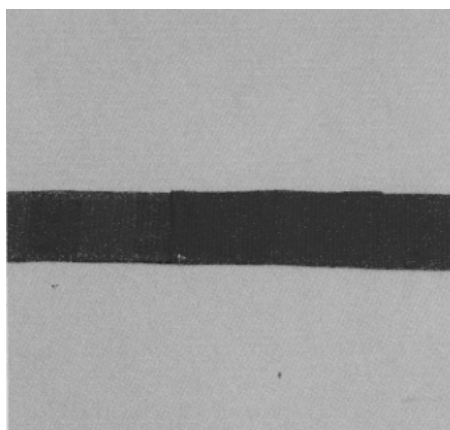

(21) f 2006 0539 - 1.2

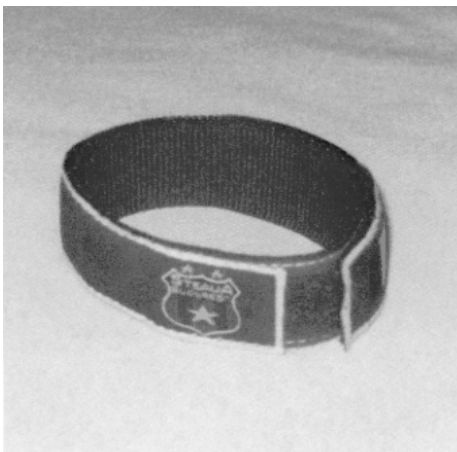

(21) f 2006 0539 - 1.3

(21) f 2006 0646; (22) 07.04.2006; (43) 30.10.2006; (71) WESTFALISCHE TEXTIL-GES.KLINGENTHAL & CO. MBH, Franz-Kleine-Strasse nr. 21-25, Salzkotten, D 33154, 362; (72) Fleuresse Gmbh, Textile Trends; BRENNET AG.; Design 2, Doris Dankwardt-Horres; STUDIO DESIGN KREFELD; Dagmar Nies, Textil-Design; JEAN & JACQUES SAUDEMONT, DESSINS; (54) **ȚESĂTURI**; (28) 20; (51) **05-05**; (80) **DM/067 824/** 07.04.2006/ 30.06.2006

CLASA 06 - MOBILIER

(21) f 2006 0492; (22) 29.05.2006; (43) 30.10.2006; (71) Gergely Petru, str. Ion Creangă, nr. 2A, Odorheiu Secuiesc, HR 535600, 2376; (74) **S.C. Harcov A.P.I. S.R.L.**, str. Nicolae Iorga, nr. 61, bl. 10E, sc. B, ap. 9, CV 520031, Sfântu Gheorghe; (72) Gergely Petru; (54) **MOBILIER DE CAMPING**; (28) 2; (51) **06-01**

(21) f 2006 0643; (22) 03.05.2006; (43) 30.10.2006; (71) DELIAN DIKOV - KARINA EOOD, 5, Gyurgevo str. Rousse, BG-7000, 2573; (74) **Vanya Dimitrova Velyanova**, 44, Oulista Gen. Gurko, BG-1000, Sofia; (72) Delian Petkov Dikov; (54) **ETICHETE PENTRU VEȘMINTE**; (28) 3; (51) **05-04**; (80) **DM/067 815/** 03.05.2006/ 30.06.2006



(21) f 2006 0492 - 1.1

(21) f 2006 0642; (22) 11.05.2006; (43) 30.10.2006; (71) WESTFALISCHE TEXTIL-GES.KLINGENTHAL & CO. MBH, Franz-Kleine-Strasse nr. 21-25, Salzkotten, D 33154, 362; (72) Fleuresse Gmbh, Textile Trends; STUDIO SPANNER, KASTBJERG GAMLE SKOLE; Yellow Label Design Ltd., Brook Mill; AL-OVER DESIGN S.N.C. DI COPPOLA ALDO, PEVERELLI ALIGI & C.; Jean & Jacques Saudemont, Dessins; (54) **ȚESĂTURI**; (28) 13; (51) **05-05**; (80) **DM/067 810/** 11.05.2006/ 30.06.2006

(21) f 2006 0644; (22) 25.04.2006; (43) 30.10.2006; (71) WESTFALISCHE TEXTIL-GES.KLINGENTHAL & CO. MBH, Franz-Kleine-Strasse nr. 21-25, Salzkotten, D 33154, 362; (72) Fleuresse Gmbh, Textile Trends; BRUCKERT CREATIONS, ERWIN VAN DIJK; Finlayson Oy; YELLOW LABEL DESIGN LTD., BROOK MILL; Verbeek & Van De Broek Surface Designing; STUDIO SPANNER, KASTBJERG GAMLE SKOLE; Phoenix, Michael Just, Nenzingen; BRENNET AG.; (54) **ȚESĂTURI**; (28) 20; (51) **05-05**; (80) **DM/067 817/** 25.04.2006/ 30.06.2006



(21) f 2006 0492 - 1.2

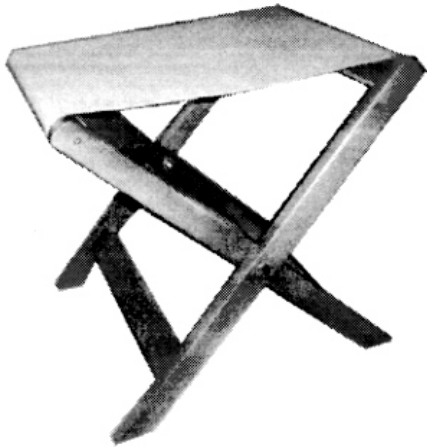

(21) f 2006 0492 - 2.1

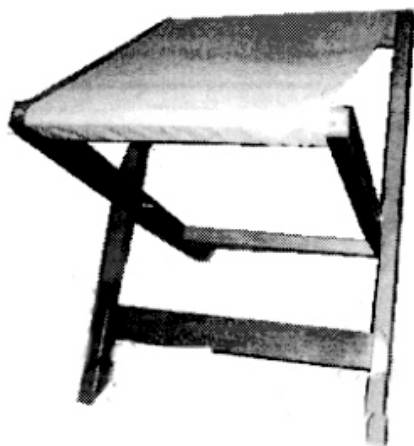

(21) f 2006 0492 - 2.2

(21) f 2006 0634; (22) 28.12.2005; (43) 30.10.2006; (71) NATUZZI S.P.A., Corso Cavour, nr. 51, Bari, I 70121, 514; (74) **Dimitri Russo C/o Dimitri Russo S.R.L.**, via V.N. De Nicolo' 37, I-70121, Bari; (54) **MOBILIER**; (28) 26; (51) **06-01**; (80) **DM/067 605/** 28.12.2005/ 30.06.2006; (30) IT/01.07.2005/BA2005O000007;

(21) f 2006 0675; (22) 14.07.2006; (43) 30.10.2006; (71) S.C. DOINA N S.R.L., str. Pompelor, nr. 6, Zona I, Ploiești, PH 100411, 2520; (74) **Rovalcons S.R.L.**, str. Orizontului, nr. 1, bl. R10, ap. 27, PH, Câmpina; (72) Nistoroiu Gheorghe; (54) **MOBILIER: CANAPEA ȘI FOTOLIU**; (28) 2; (51) **06-01**

Reprezentările grafice se găsesc la pagina 67

(21) f 2006 0694; (22) 25.07.2006; (43) 30.10.2006; (71) S.C. MARTPLAST S.R.L., str. Regiei, nr. 20, Urziceni, IL 925300, 2080; (72) Martinescu D. Petrișor; (54) **MOBILIER**; (28) 12; (51) **06-04**

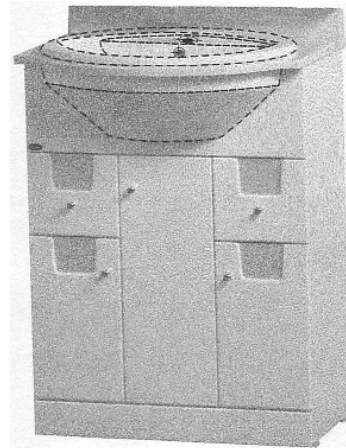

(21) f 2006 0694 - 1

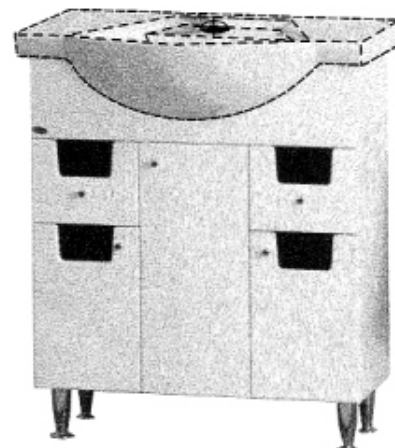

(21) f 2006 0694 - 2

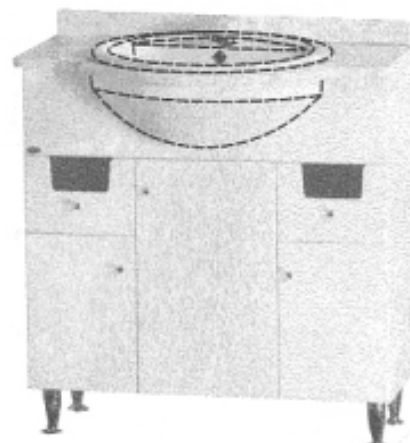

(21) f 2006 0694 - 3

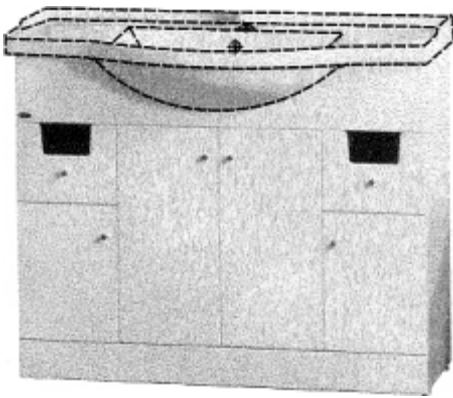

(21) f 2006 0694 - 4

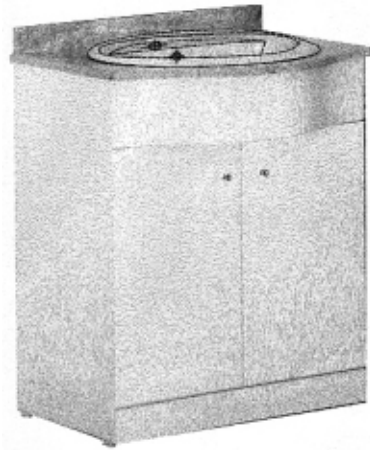

(21) f 2006 0694 - 7

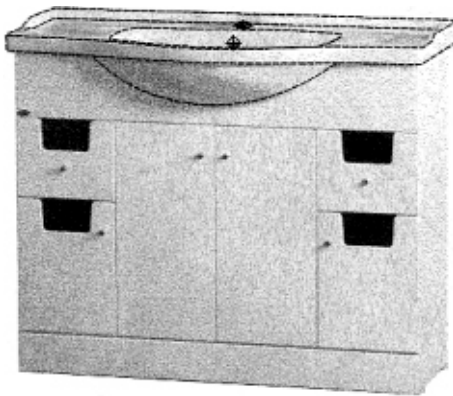

(21) f 2006 0694 - 5

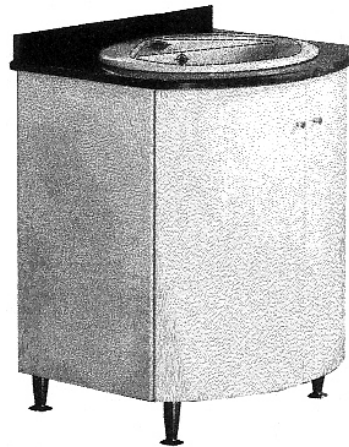

(21) f 2006 0694 - 8



(21) f 2006 0694 - 6



(21) f 2006 0694 - 9



(21) f 2006 0694 - 10



(21) f 2006 0694 - 11

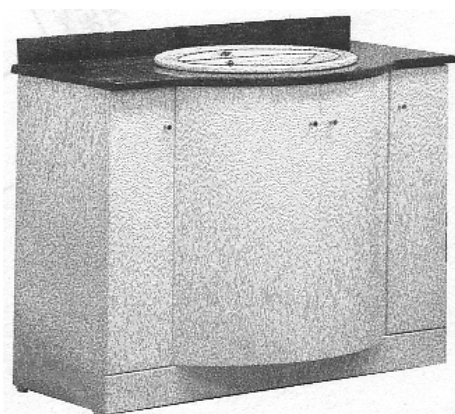

(21) f 2006 0694 - 12

CLASA 07 - ARTICOLE DE MENAJ, NECUPRINSE ÎN ALTE CLASE

(21) f 2006 0622; (22) 06.12.2005; (43) 30.10.2006; (71) COMPAGNIE DES ARTS DE LA TABLE, 23, Rue Boissy D'anglas, Paris, F-75008, 2152; (74) **Annick de Chaunac, Hermes International**, 24, Rue du Faubourg Saint-Honore, F-75008, Paris; (72) Neddal El Asmar; JEAN-BAPTISTE SIBERTIN BLANC JBSB DESIGN; Karen Petrossian; DIMITRI RYBALTCHENKO; (54) **TACÂMURI, SUPORT, MOTIVE DECORATIVE PENTRU VASE**; (28) 21; (51) 07-01, 03, 06; (80) DM/067 347/ 06.12.2005/ 30.06.2006

(21) f 2006 0616; (22) 12.12.2005; (43) 30.10.2006; (71) KONINKLIJKE PHILIPS ELECTRONICS N.V., Groenewoudseweg 1, Ba Eindhoven, NL-5621, 2360; (74) **Philips Intellectual Property & Standards**, Prof. Holstlaan 6, NL 5656, Eindhoven; (54) **CAFETIERĂ**; (28) 1; (51) 07-02; (80) DM/067 237/ 12.12.2005/ 30.06.2006; (30) EM/28.06.2005/000361720;

(21) f 2006 0618; (22) 05.12.2005; (43) 30.10.2006; (71) TEFAL, Zone Industrielle des Granges, Rumilly, F-74150, 2037; (74) **Novagraaf France**, 122, Rue Edouard Vaillant, F 92593, Levallois-Perret Cedex; (54) **MÂNERE PENTRU USTENSILE DE BUCĂTĂRIE**; (28) 4; (51) 07-02; (80) DM/067 239/ 05.12.2005/ 30.06.2006; (30) FR/23.06.2005/05 3241;

(21) f 2006 0620; (22) 01.12.2005; (43) 30.10.2006; (71) KONINKLIJKE PHILIPS ELECTRONICS N.V., Groenewoudseweg 1, Ba Eindhoven, NL-5621, 2360; (74) **Philips Intellectual Property & Standards**, Prof. Holstlaan 6, NL 5656, Eindhoven; (72) Paula Andrea Allende Fritsch; (54) **FRITEUZE**; (28) 1; (51) 07-02; (80) DM/067 282/ 01.12.2005/ 30.06.2006; (30) EM/14.06.2005/000355128;

CLASA 08 - ARTICOLE ȘI UTILAJE CASNICE DE METAL

(21) f 2006 0641; (22) 17.05.2006; (43) 30.10.2006; (71) CELENK ELEKTRIK MONTAJ SANAYI TICARET LIMITED SIRKETI, Yavuz Selim Mah. Kazim Karabekir Cad. 577 Sok. No: 1 Arnavutkoy, Istanbul, TR, 2568; (74) **Grup Ofis Trademarks & Patents Agency Ltd.**, Atatürk Bulvarı 211/11, TR-06680, Kavaklıdere - Ankara; (72) Mustafa Celenk; (54) **APĂRĂTOARE PENTRU ÎNCUIETOARE**; (28) 1; (51) 08-07; (80) DM/067 800/ 17.05.2006/ 30.06.2006

**CLASA 09 - AMBALAJE ȘI RECIPIENTE PENTRU
TRANSPORTUL SAU PĂSTRAREA
MĂRFURILOR**

(21) f 2006 0466; (22) 18.05.2006; (43) 30.10.2006;
(71) S.C. APOGEUS COM S.R.L., str. Baldovinești, nr. 38-58,
Brăila, BR 810183, 2343; (74) **Apostol Salomia**, Reg. 11,
Siret 15, bl. E4, ap. 54, GL 6200, Galați; (72) Popa Ionel;
(54) **AMBALAJ PET**; (28) 1; (51) **09-01**

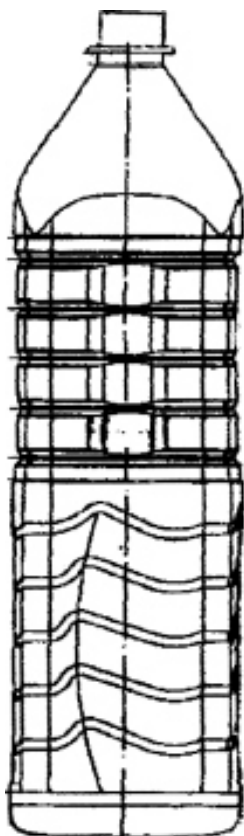

(21) f 2006 0466 - 1.1

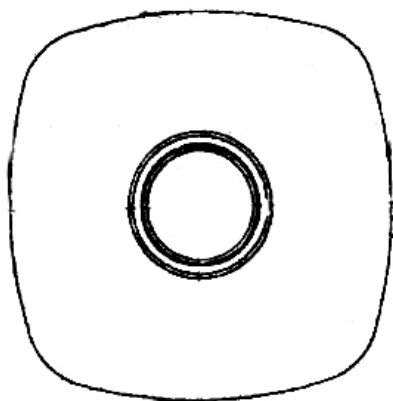

(21) f 2006 0466 - 1.2

(21) f 2006 0488; (22) 26.05.2006; (43) 30.10.2006;
(71) S.C. STANDARD SNACKS S.R.L., str. Fabrica de
Glucoză, nr. 7, et. 2, sector 2, București, B 020331, 2189;
(74) **Cabinet Individual de Proprietate Industrială
Negomireanu Livia**, șoseaua Nicolae Titulescu, nr. 94,
bl. 14A, sc. 4, ap. 127, sector 1, București, B 011146,
București; (72) Costache Aurelia; (54) **BUTELIE STICLĂ**;
(28) 1; (51) **09-01**

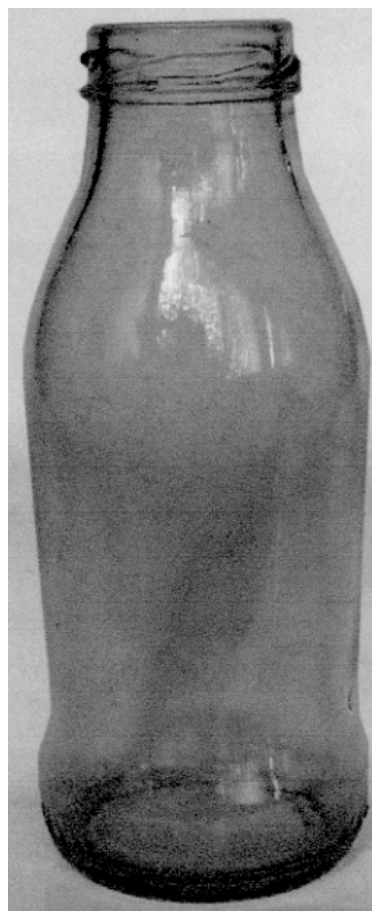

(21) f 2006 0488 - 1

(21) f 2006 0537; (22) 02.06.2006; (43) 30.10.2006;
(71) YOUNGER KAROM PRODUCTION COMPANY S.R.L.,
str. Ziduri între Vii, nr. 24, sector 2, București, B 023324,
1972; (72) Pistol Titus Laurențiu Iulian; (54) **BUTELIE PET**;
(28) 1; (51) **09-01**

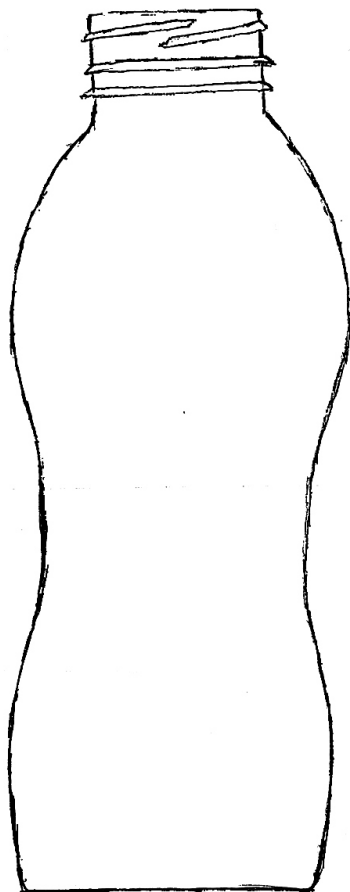

(21) f 2006 0537 - 1

(21) f 2006 0542; (22) 07.06.2006; (43) 30.10.2006;
(71) S.C. GAMA & GAMA S.R.L., str. Magnoliei, nr. 4/A, Satu
Mare, SM 440198, 1366; (72) Batori Gabriel; (54) **BUTELIE
PET**; (28) 1; (51) 09-01



(21) f 2006 0542 - 1

(21) f 2006 0619; (22) 05.12.2005; (43) 30.10.2006;
(71) HENKEL KOMMANDITGGESSELLSCHAFT AUF AKTIEN,
Henkelstrasse nr. 67, Dusseldorf, D 40589, 326; (72) Hans
Georg Muhlhausen; RALPH BUTTER JENTSCH;
(54) **STICLE**; (28) 2; (51) 09-01; (80) **DM/067 252/** 05.12.2005/
30.06.2006; (30) EM/22.06.2005/000360425;

(21) f 2006 0621; (22) 20.12.2005; (43) 30.10.2006;
(71) HEINEKEN BROUWERIJEN B.V., 2e,
Weteringplantsoen 21, Zd Amsterdam, NL 1017, 1384;
(74) **Keesom & Hendriks**, Postbus 85533, NL 2508, Ce
`S-Gravenhage; (72) Richard Grosman C/o Amstel Brouwerij
B.V.; (54) **STICLE**; (28) 2; (51) 09-01; (80) **DM/067 338/**
20.12.2005/ 30.06.2006

(21) f 2006 0638; (22) 28.12.2005; (43) 30.10.2006;
(71) NESTLE WATERS, 20, Rue Rouget de Lisle,
Issy-Les-Moulineaux, F-92130, 2566; (74) **Nestec S.A.**,
Av. Nestle 55, CH 1800, Vevey; (54) **STICLĂ**; (28) 1;
(51) 09-01; (80) **DM/067 736/** 28.12.2005/ 30.06.2006;
(30) EM/06.07.2005/369822 0001;

(21) f 2006 0648; (22) 23.09.2004; (43) 30.10.2006;
(71) BALL PACKAGING EUROPE GMBH, Kaiserswerther
Strasse 115, Ratingen, 40880, 2363; (74) **Leonhard
Olgemoller Fricke Postfach**, 10 09 62, D 80083, Seesen;
(72) Willem Leendert Pieter Van Dam; (54) **CUTII DIN
ALUMINIU**; (28) 23; (51) 09-01; (80) **DM/067 852/** 23.09.2004/
30.06.2006; (30) DE/27.03.2004/404 02 024.0;
DE/27.04.2004/404 02 706.7;

(21) f 2006 0693; (22) 25.07.2006; (43) 30.10.2006;
(71) S.C. FARMEC S.A., str. Henri Barbusse, nr. 16,
Cluj-Napoca, CJ 400616, 2426; (74) **S.C. Farmec S.A.
-Lucăcel Mihaela**, str. Henri Barbusse, nr. 16, CJ 40016,
Cluj-Napoca; (72) Stegorean Horațiu Octavian;
(54) **AMBALAJE PENTRU PRODUSE COSMETICE**; (28) 3;
(51) 09-01

Reprezentările grafice se găsesc la pagina 68

(21) f 2006 0444; (22) 12.05.2006; (43) 30.10.2006;
(71) S.C. CONEX DISTRIBUTION S.A., str. Silvestru, nr. 152,
Iași, IS 700012, 2317; (54) **AMBALAJ**; (28) 1; (51) 09-03

Reprezentarea grafică se găsește la pagina 69

(21) **f 2006 0615**; (22) 07.12.2005; (43) 30.10.2006; (71) UNILEVER N.V., Weena nr. 455, Rotterdam, NL 3130, 363; (74) **H.K.G. Tjon Tien Ril Unilever Intellectual Property Group**, P.O. Box 137, NL-3130, Av Vlaardingen; (72) Bernard, Valerie and Fontaine, Marie-Cecile, Both of Pulp; (54) **RECIPIENTE**; (28) 2; (51) **09-03**; (80) **DM/067 236/07.12.2005/ 30.06.2006**; (30) GB/18.06.2005/3021598; GB/18.06.2005/3021599;

(21) **f 2006 0470**; (22) 18.05.2006; (43) 30.10.2006; (71) FRIESLAND HUNGARIA ZRT., 4031 Debrecen, Kontosgatsor 5-7, Debrecen, HU, 1908; (74) **Ghiță Constantin Office**, Take Ionescu 24-28, sc. B, ap. 2, TM 1900, Timișoara; (72) Kiss Pal Istvan; (54) **AMBALAJ**; (28) 4; (51) **09-05**

Reprezentările grafice se găsesc la pagina 69

(21) **f 2006 0623**; (22) 07.12.2005; (43) 30.10.2006; (71) FIRESTAR AG., Hornlistrasse 14, Eschlikon, CH-8360, 2539; (74) **E. Blum & CO. Patentanwalte Vsp**, Vorderberg 11, CH 8044, Zurich; (72) Michele Cassol; BEAT NABENHANS; (54) **VAS CU CAPAC**; (28) 4; (51) **09-03**; (80) **DM/067 370/ 07.12.2005/ 30.06.2006**

(21) **f 2006 0473**; (22) 22.05.2006; (43) 30.10.2006; (71) ORION CORPORATION, 30-10 Munbae-Dong, yongsan-Ku, Seoul, 998; (74) **S.C. Rominvent S.A.**, str. Ermil Pangratti, nr. 35, et. 1, sector 1, B 011882, București; (72) Hwa-Kyung Lee; (54) **AMBALAJ-FOAIE PENTRU DULCIURI**; (28) 1; (51) **09-05**



(21) f 2006 0473 - 1.1



(21) f 2006 0473 - 1.2



(21) f 2006 0473 - 1.3



(21) f 2006 0473 - 1.4



(21) f 2006 0473 - 1.6



(21) f 2006 0473 - 1.5



(21) f 2006 0473 - 1.7

(21) f 2006 0486; (22) 26.05.2006; (43) 30.10.2006;
 (71) S.C. TRAMAR IMPEX S.R.L., șoseaua Ștefan cel Mare,
 nr. 1, bl. 3, sc. 3, sector 1, București, B 011736, 2370;
 (54) AMBALAJ PRODUSE ALIMENTARE; (28) 1; (51) 09-05,
 19-08;

(57) **model 1** - Desenul reprezintă un ambalaj pentru un produs alimentar, având un model de culoare roșie pe fond alb, fiind reprezentat, în partea de jos, de un cerc în care se află denumirea firmei și o vacanță în spatele căreia se găsesc razele soarelui.

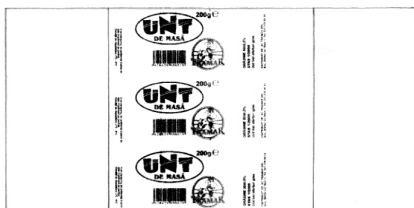

(21) f 2006 0486 - 1

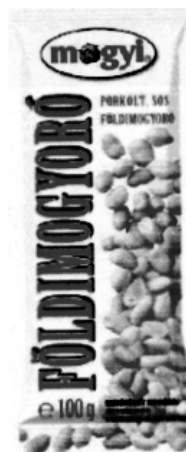

(21) f 2006 0495 - 3

(21) f 2006 0495; (22) 30.05.2006; (43) 30.10.2006;
 (71) S.C. MOGYI ROMÂNIA S.R.L., str. 22 Decembrie,
 nr. 37A, camera 413, Deva, HD 330166, 2379; (72) Țicu Ion
 Sandu; (54) AMBALAJ; (28) 16; (51) 09-05

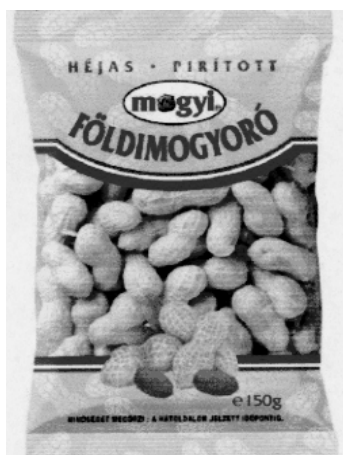

(21) f 2006 0495 - 1

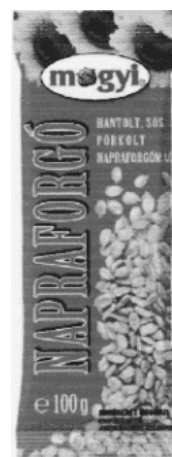

(21) f 2006 0495 - 4



(21) f 2006 0495 - 2

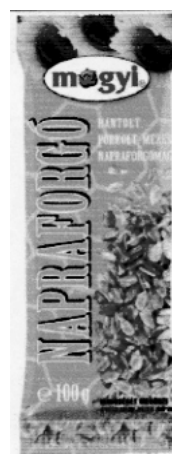

(21) f 2006 0495 - 5



(21) f 2006 0495 - 6

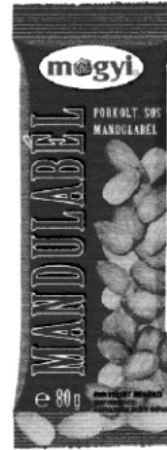

(21) f 2006 0495 - 9



(21) f 2006 0495 - 7



(21) f 2006 0495 - 10

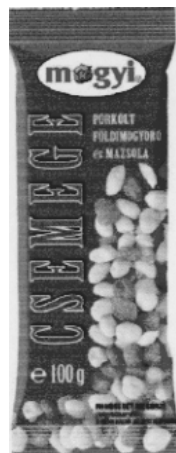

(21) f 2006 0495 - 8



(21) f 2006 0495 - 11



(21) f 2006 0495 - 12



(21) f 2006 0495 - 13



(21) f 2006 0495 - 14



(21) f 2006 0495 - 15



(21) f 2006 0495 - 16

CLASA 10 - CEASORNICĂRIE ȘI ALTE INSTRUMENTE DE MĂSURĂ, INSTRUMENTE DE CONTROL ȘI DE SEMNALIZARE

(21) f 2006 0645; (22) 01.05.2006; (43) 30.10.2006; (71) BULGARI TIME SWITZERLAND SA, Rue de Monruz nr. 12, Neuchatel, CH 2008, 503; (74) De Simone & Partners S.P.A., via Vincenzo Bellini nr. 20, I 00198, Roma; (72) Paolo Bulgari; (54) CEASURI - BRĂȚARĂ; (28) 13; (51) 10-02; (80) DM/067 822/ 01.05.2006/ 30.06.2006

(21) f 2006 0489; (22) 26.05.2006; (43) 30.10.2006; (71) S.C. MARCATIN S.A., str. Puțul lui Crăciun, nr. 5A, sector 1, București, B 012133, 2371; (72) Spiru Marin; (54) MARCAJ RUTIER -ANSAMBLU TRECERE DE PIETONI-BICOLOR; (28) 1; (51) 10-06, 20-03

Reprezentarea grafică se găsește la pagina 70

CLASA 12 - MIJLOACE DE TRANSPORT ȘI DE RIDICAT

(21) f 2006 0480; (22) 25.05.2006; (43) 30.10.2006; (71) S.C. ARDELEANA TISA S.R.L., str. Dragoș Vodă, nr. 52, Sighetul Marmației, MM 435500, 2365; (54) BIELETĂ ANTIRULIU; (28) 1; (51) 12-05

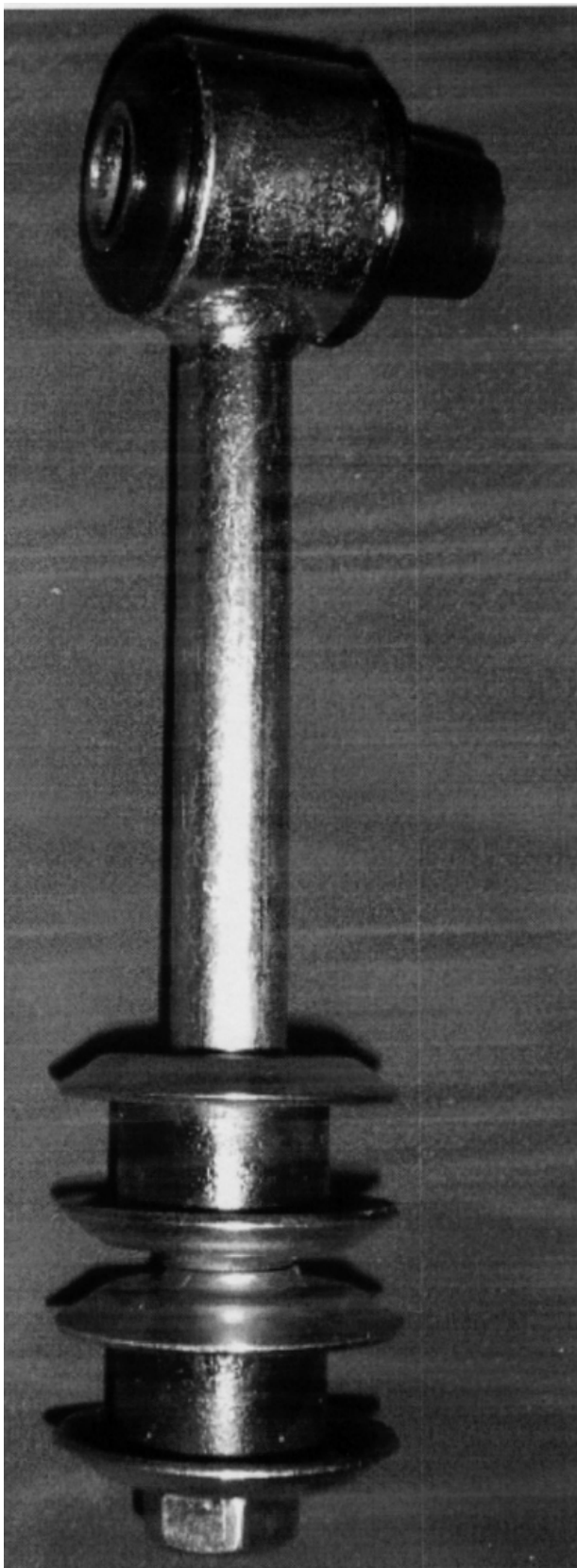

(21) f 2006 0480 - 1

(21) f 2006 0595; (22) 20.06.2006; (43) 30.10.2006; (71) S.C. EUROMEDIA SERVICES S.R.L., str. Dumitru Florescu, nr. 20, sector 1, București, B 012114, 2415; (72) Mujdei Mariana Adriana; (54) **DISPOZITIV DE PRINDERE PE STĂLPI, CU SCRIPETE**; (28) 1; (51) 12-05; (57) **model 1** - Vederea laterală (1.1) a dispozitivului de prindere pe stâlpi, cu scripete, reprezintă un colier format dintr-o curea reglabilă printr-o cataramă de fixare cu șurub, la dimensiunea stâlpilor, curea ce este prinsă de o placă curbată. De placa curbată, este atașată atât o talpă de poziționare la stâlp, cât și un braț înclinat, susținut de un distanțier orizontal, braț ce la capătul superior este prevăzut cu un scripete. În vederea de sus (1.2) a dispozitivului de prindere pe stâlpi, cu scripete, se disting curea reglabilă cu cataramă, curea de care este atașată placa curbată, și brațul fix, care la capăt are formă de furcă și susține un scripete.

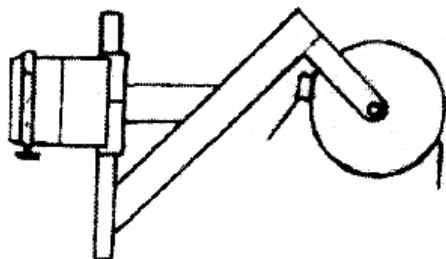

(21) f 2006 0595 - 1.1

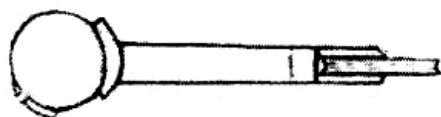

(21) f 2006 0595 - 1.2

(21) f 2006 0617; (22) 08.12.2005; (43) 30.10.2006; (71) DAIMLERCHRYSLER AG., Epplestrasse nr. 225, Stuttgart, D 70567, 449; (74) **Sabine Gluthe C/o Daimlerchrysler AG. Ipm/t**, DE 70546, Stuttgart; (72) Armin Scheu; (54) **JANTĂ AUTOVEHICUL**; (28) 1; (51) 12-16; (80) **DM/067 238/** 08.12.2005/ 30.06.2006; (30) DE/10.08.2005/40504177.2;

(21) f 2006 0628; (22) 28.12.2005; (43) 30.10.2006; (71) ADAM OPEL AG., Adam Opel Haus Bahnhofplatz, Russelsheim, 65423, 2324; (74) **Maiwald Patentanwalts Gmbh**, Neuer Zollhof 2, DE 40221, Dusseldorf; (72) Uwe Muller; (54) **ECHIPAMENTE ȘI ACCESORII PENTRU AUTOVEHICULE**; (28) 5; (51) 12-16; (80) **DM/067 532/** 28.12.2005/ 30.06.2006; (30) DE/15.07.2005/405 03 661.2;

(21) f 2006 0637; (22) 28.12.2005; (43) 30.10.2006; (71) ADAM OPEL AG., Adam Opel Haus Bahnhofplatz, Russelsheim, 65423, 2324; (74) **Maiwald Patentanwalts Gmbh**, Neuer Zollhof 2, DE 40221, Dusseldorf; (72) Uwe Muller; (54) **SUBANSAMBLURI AUTOVEHICULE**; (28) 6; (51) 12-16; (80) **DM/067 721/** 28.12.2005/ 30.06.2006; (30) DE/15.07.2005/405 03 660.4;

(21) f 2006 0647; (22) 19.05.2006; (43) 30.10.2006; (71) **BAYERISCHE MOTOREN WERKE AKTIENGESELLSCHAFT**, Petuelring 130, Munchen, D-80809, 1955; (54) **SUBANSAMBLURI AUTOVEHICULE**; (28) 4; (51) 12-16; (80) **DM/067 830/** 19.05.2006/ 30.06.2006

CLASA 13 - APARATE DE PRODUCERE, DISTRIBUȚIE ȘI TRANSFORMARE A ENERGIEI ELECTRICE

(21) f 2006 0614; (22) 29.06.2006; (43) 30.10.2006; (71) S.C. MOBI STIL PROD S.R.L., șoseaua Buzăului, nr. 5, Urziceni, IL 925300, 2436; (72) Marian Dumitru; (54) **STATORI ȘI ROTOR PENTRU TAHOGENERATOR**; (28) 3; (51) 13-01



(21) f 2006 0614 - 1

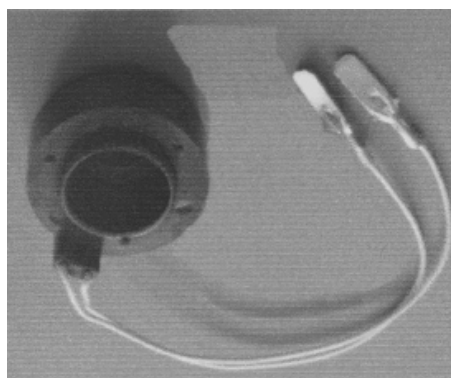

(21) f 2006 0614 - 2

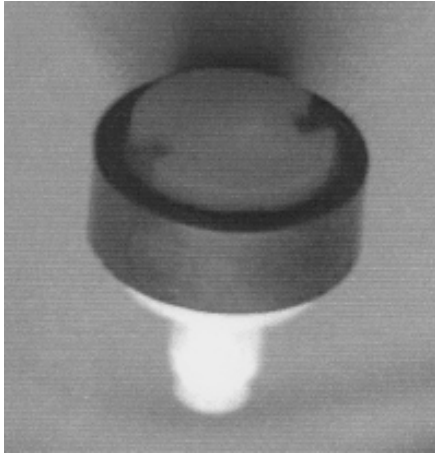

(21) f 2006 0614 - 3

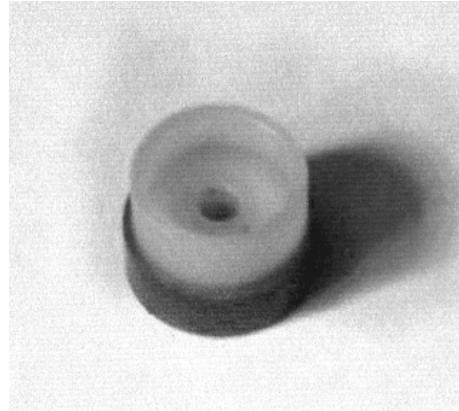

(21) f 2006 0746 - 1

(21) f **2006 0746**; (22) 17.08.2006; (43) 30.10.2006;
 (71) S.C. MOBI STIL PROD S.R.L., șoseaua Buzăului, nr. 5,
 Urziceni, IL 925300, 2436; (72) Dumitru Marian; (54) **ROTOR
 PENTRU TAHOGENERATOR**; (28) 1; (51) 13-01

(21) f **2006 0498**; (22) 30.05.2006; (43) 30.10.2006;
 (71) ELDA-ELTRA ELECTROTECHNIKA S.A., Ul. Glinki 146,
 Bydgoszcz, PL 85-861, 2382; (74) **S.C. Rominvent S.A.**,
 str. Ermil Pangratti, nr. 35, et. 1, sector 1, B 011882,
 București; (72) Fomal Przemyslaw; (54) **ÎNTRERUPĂTOR
 ELECTRIC ȘI PRIZĂ ELECTRICĂ**; (28) 2; (51) 13-03

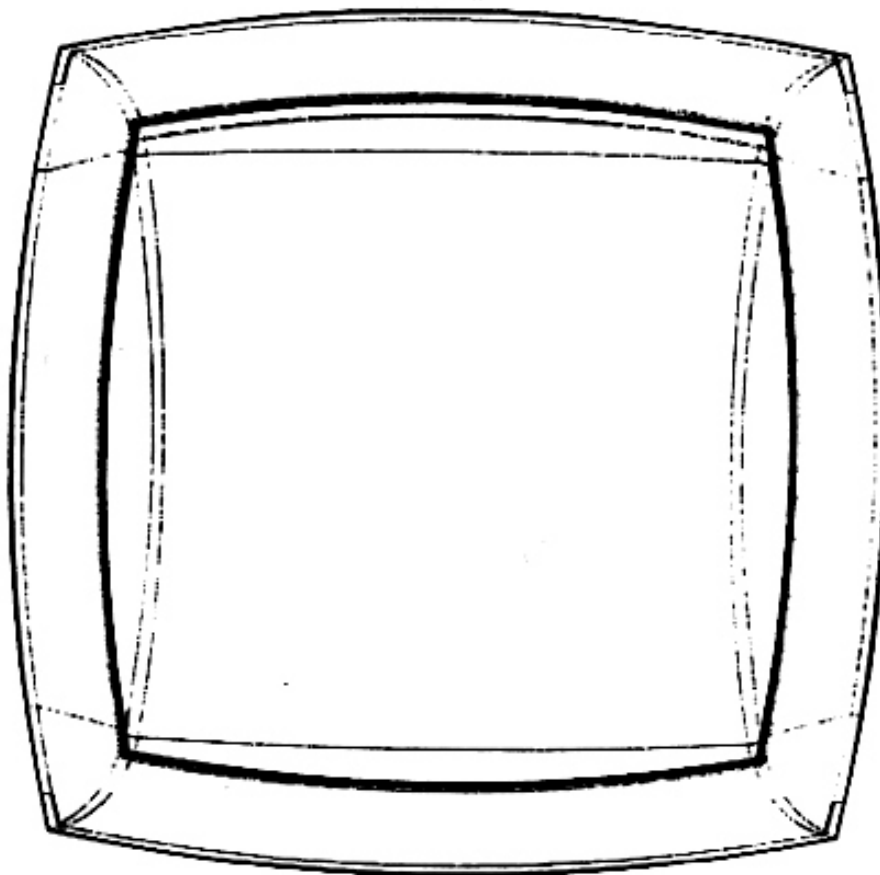

(21) f 2006 0498 - 1.1

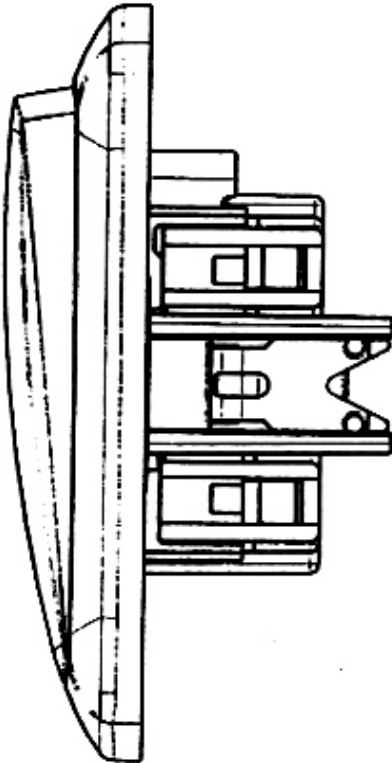

(21) f 2006 0498 - 1.2

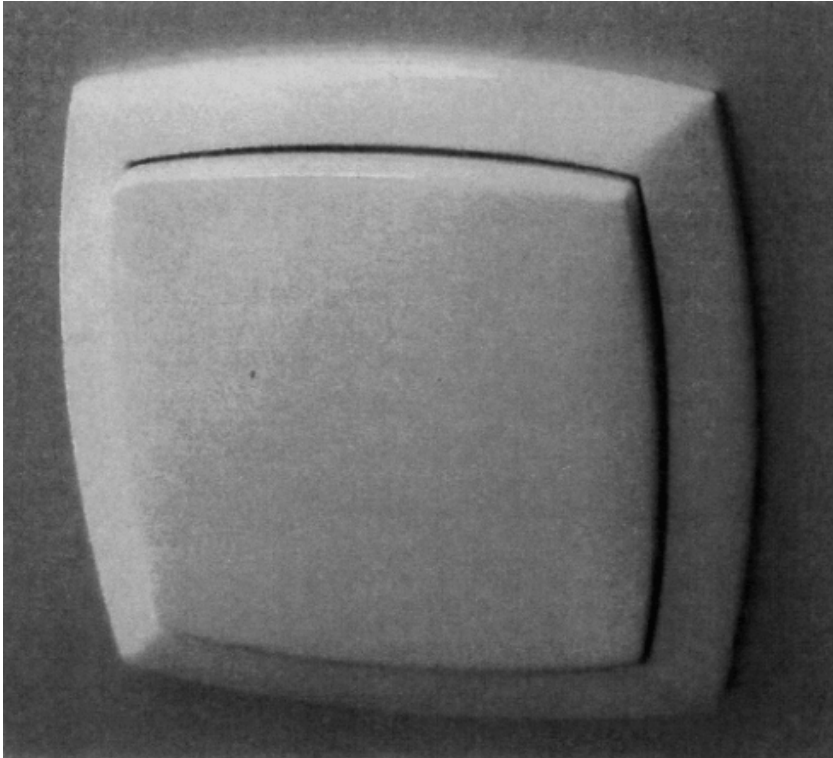

(21) f 2006 0498 - 1.3

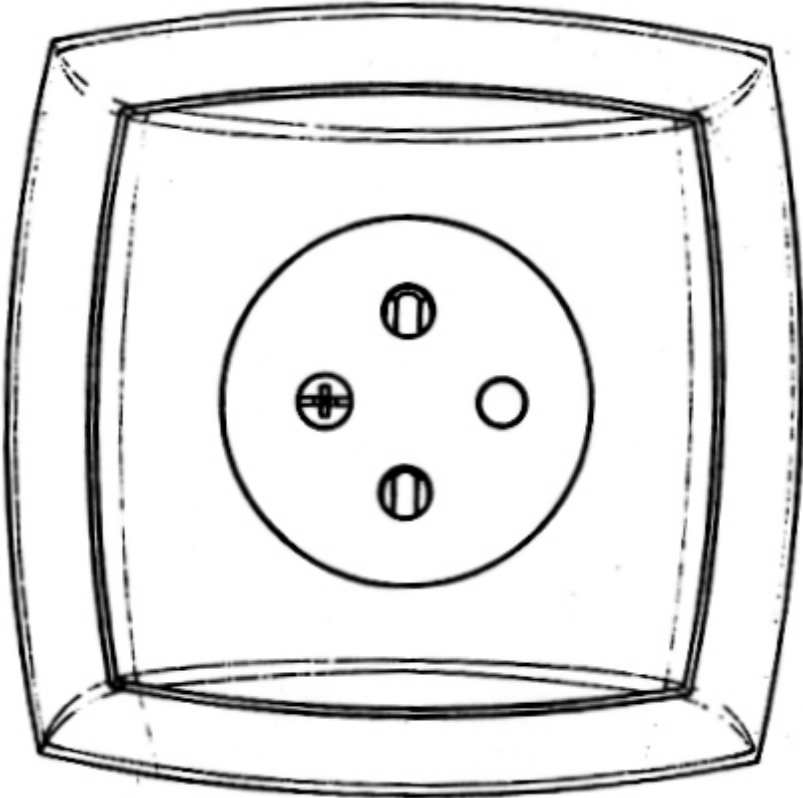

(21) f 2006 0498 - 2.1

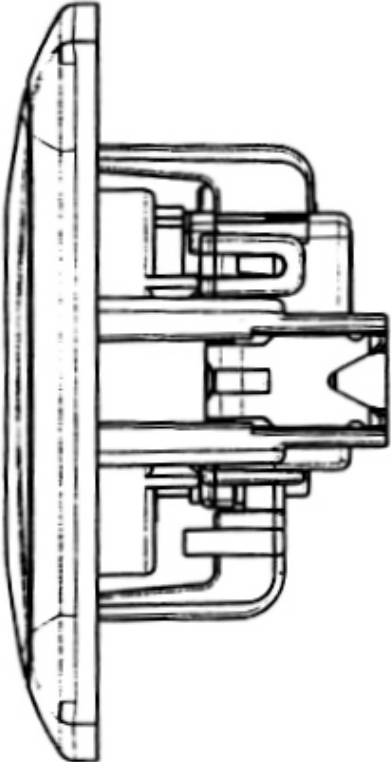

(21) f 2006 0498 - 2.2

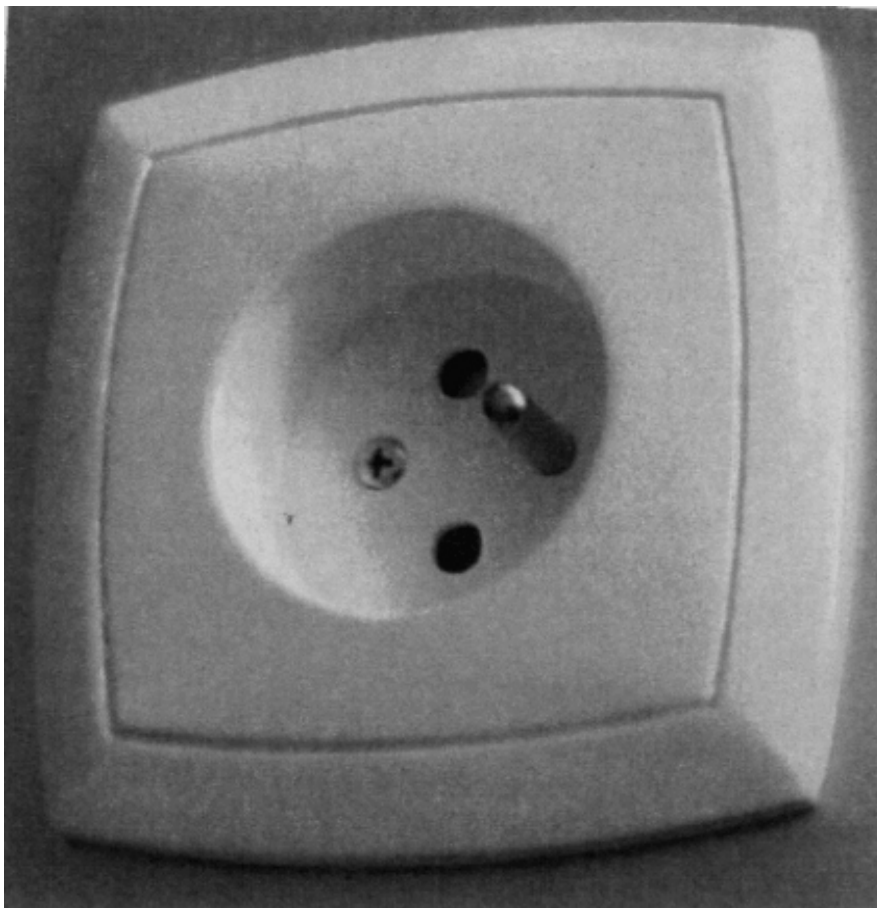

(21) f 2006 0498 - 2.3

**CLASA 14 - APARATE DE ÎNREGISTRARE, DE
TELECOMUNICAȚII ȘI PRELUCRARE A
INFORMAȚIILOR**

(21) f 2006 0556; (22) 12.06.2006; (43) 30.10.2006;
(71) S.C. EX - LIBRIS S.R.L., str. Matei Basarab, nr. 104,

bl. 72, sc. 3, et. 2, ap. 75, sector 3, București, B 030678,
2404; (74) **Cabinet N.D. Gavril S.R.L.**, str. Ștefan Negulescu,
nr. 6A, sector 1, B 7000, București; (54) **CASETE PENTRU
DISCURI CD - DVD**; (28) 10; (51) 14-99

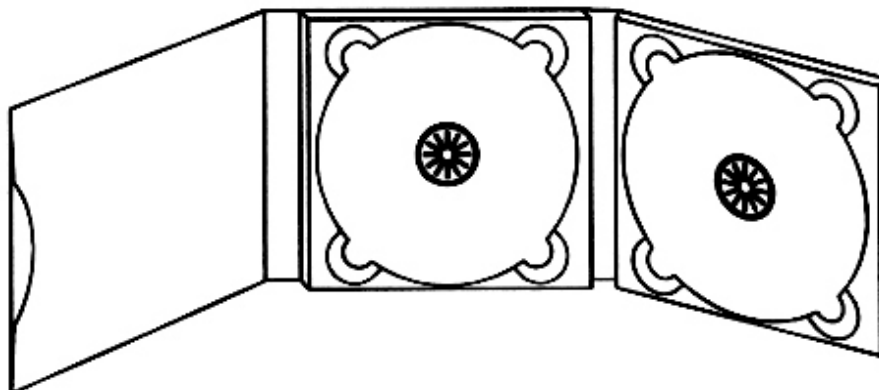

(21) f 2006 0556 - 1

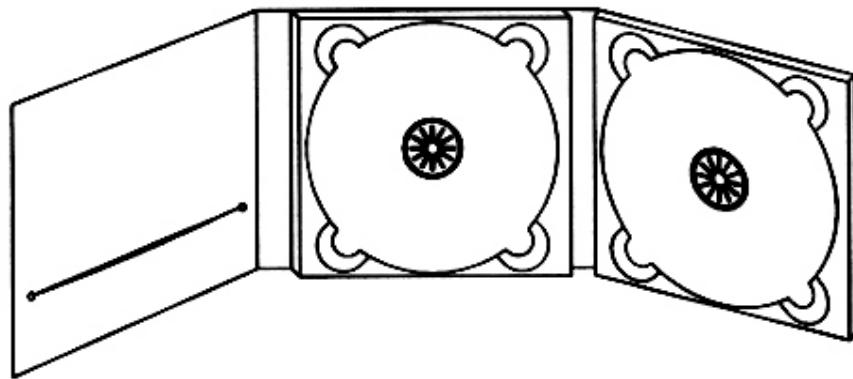

(21) f 2006 0556 - 2

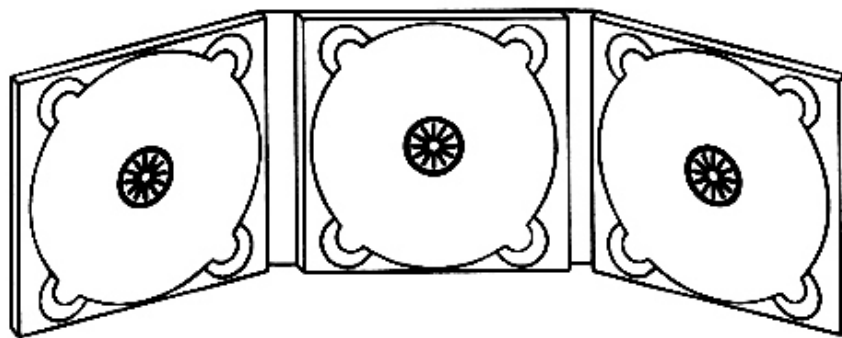

(21) f 2006 0556 - 3

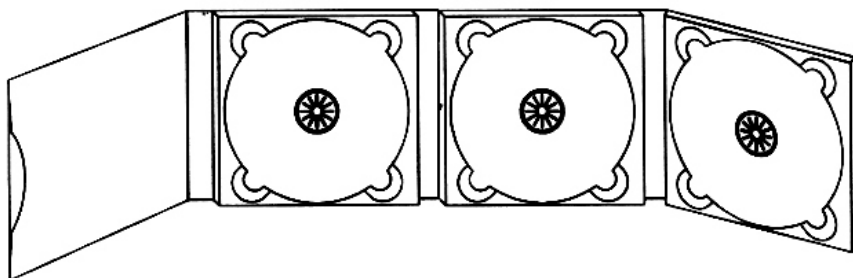

(21) f 2006 0556 - 4

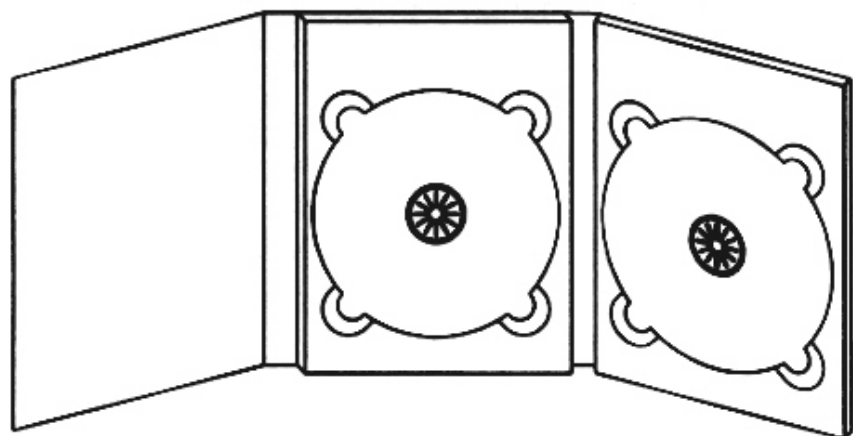

(21) f 2006 0556 - 5

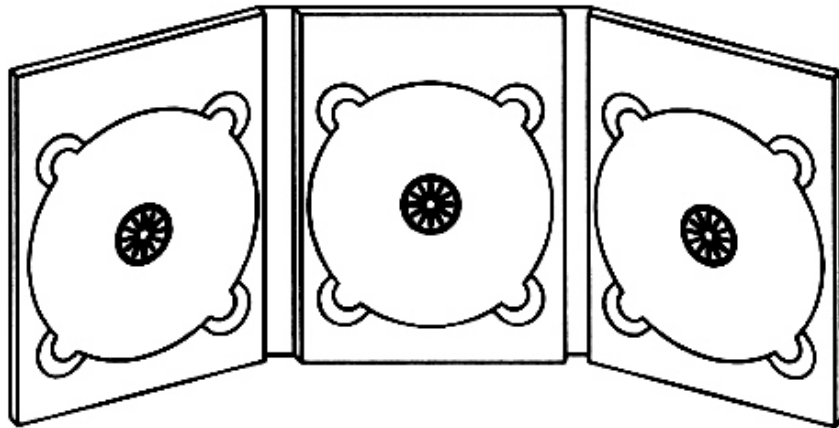

(21) f 2006 0556 - 6

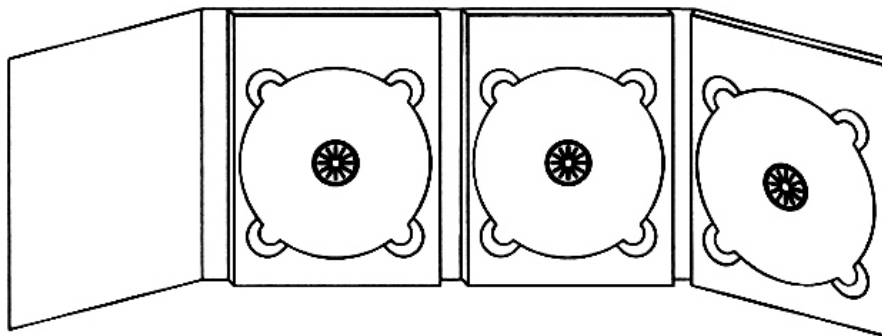

(21) f 2006 0556 - 7

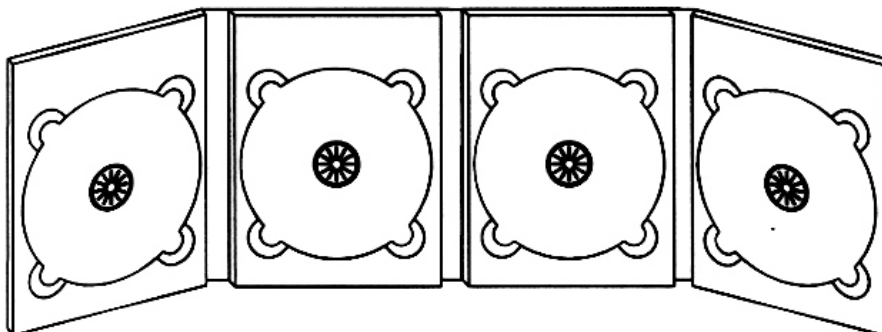

(21) f 2006 0556 - 8

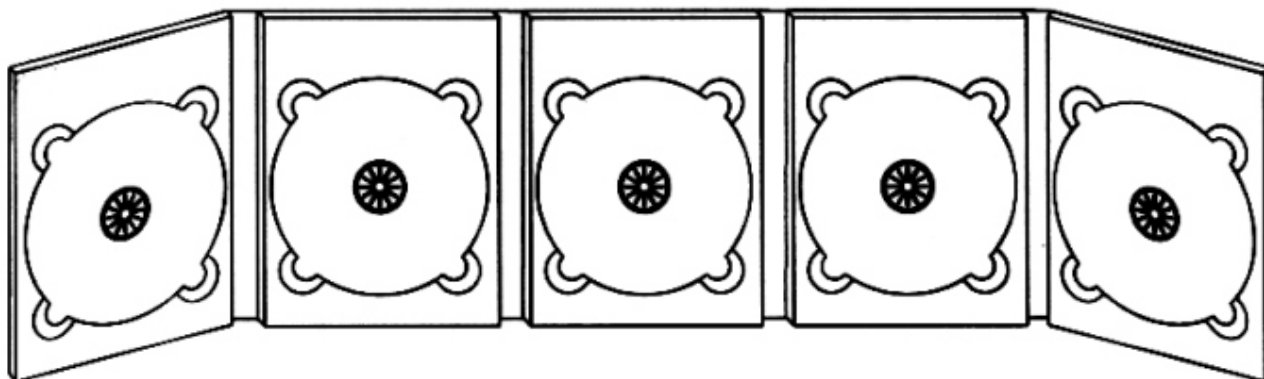

(21) f 2006 0556 - 9

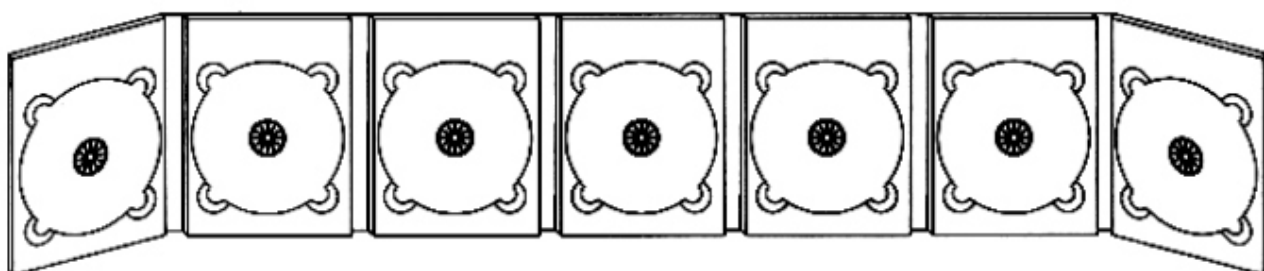

(21) f 2006 0556 - 10

CLASA 15 - MAȘINI NECUPRINSE ÎN ALTE CLASE

(21) f 2006 0639; (22) 28.12.2005; (43) 30.10.2006; (71) Akrapovic Igor, Rozna Dolina C. Viii/10a, Ljubljana, SI-1000, 2567; (72) Akrapovic Igor; (54) **AMORTIZOR PENTRU AUTOVEHICUL**; (28) 1; (51) 15-01; (80) **DM/067 750/** 28.12.2005/ 30.06.2006; (30) SI/08.07.2005/ M-200550034;

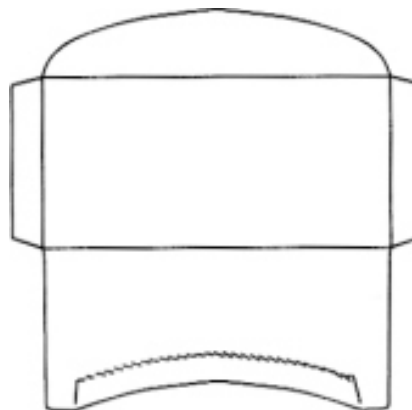

(21) f 2006 0481 - 1.1

CLASA 19 - PAPETĂRIE, ARTICOLE DE BIROU, MATERIALE PENTRU ARTE, ÎNVĂȚĂMÂNT

(21) f 2006 0481; (22) 25.05.2006; (43) 30.10.2006; (71) S.C. ROMKUVERT IND. S.R.L., alea Lunca Bradului, nr. 1, bl. H4 bis, sc. C, ap. 14, sector 3, București, B 032715, 2366; (72) Firuti Dorin; VRABIE SORIN; (54) **PLIC PENTRU CORESPONDENȚĂ**; (28) 1; (51) 19-01;

(57) **model 1** - Modelul prezintă noutatea deschiderii plicurilor de corespondență, prin tragerea de clapă, cu ajutorul unor perforații aplicate pe spatele plicului, astfel putându-se înlocui cuțitul tradițional pentru deschiderea plicurilor.

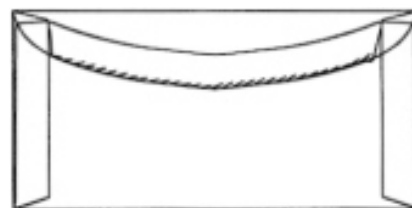

(21) f 2006 0481 - 1.2

(21) f 2006 0670; (22) 12.07.2006; (43) 30.10.2006; (71) S.C. ROMKUVERT IND. S.R.L., alea Lunca Bradului, nr. 1, bl. H4 bis, sc. C, ap. 14, sector 3, București, B 032715, 2366; (72) Firuti Dorin; VRABIE SORIN; (54) **PLICURI**; (28) 1; (51) **19-01**;

(57) **model 1** - Modelul prezintă noutatea deschiderii plicurilor de corespondență, prin tragerea de clapă, cu ajutorul unor perforații aplicate pe una din laturile plicului, pe spatele lui, astfel putându-se înlocui cuțitul tradițional

pentru deschiderea plicurilor. În fig. 1.1 (plic închis), se observă un ansamblu complex de perforații. Noutatea constă în execuția plicului, astfel încât, dacă se trage de partea inferioară a perforațiilor, se va putea deschide plicul pe latura mică, prin ruperea suprafeței perforate anterior. În fig. 1. 2 (plic desfășurat), se poate observa locul unde se vor realiza perforațiile (microperforațiile), astfel încât, după închiderea plicului, se va putea realiza întreg ansamblul de deschidere.

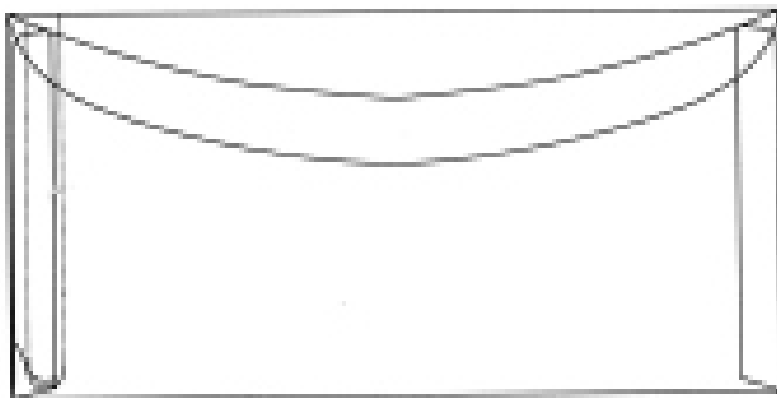

(21) f 2006 0670 - 1.1

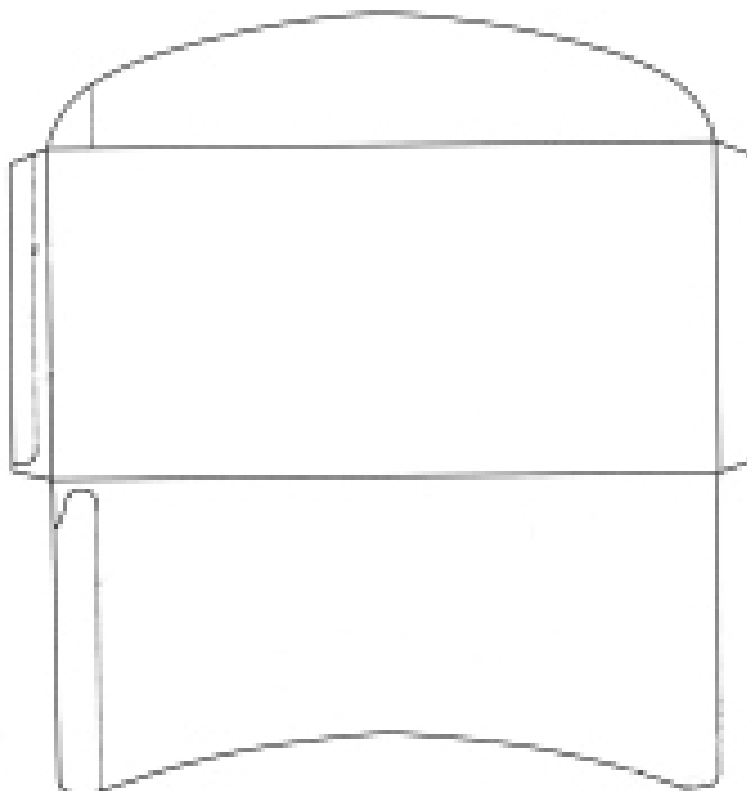

(21) f 2006 0670 - 1.2



(21) f 2006 0606; (22) 23.06.2006; (43) 30.10.2006; (71) HOLCIM (ROMÂNIA) S.A., b-dul Primăverii, nr. 57, sector 1, București, B 011973, 2422; (54) GHID PRACTIC; (28) 3; (51) 19-04;

(57) **model 1** - Coperta față conține, în partea stângă, un ansamblu constituit din: zidar stilizat - un muncitor îmbrăcat în salopetă și având cascheta pe cap, cu figura veselă și care face un gest de aprobare; umbra zidarului stilizat; sacul cu tenco; textul "Tenco. Îți face viața mai ușoară". La mijlocul copertei, este o bandă orizontală roșu-cărămiziu, pe care este scris "Tenco - liant pentru zidărie și tencuială". Deasupra benzii, este scris "Ghid practic", în partea de jos a copertei, este o dungă neagră, iar în partea de sus, este numele titularului: "Holcim".

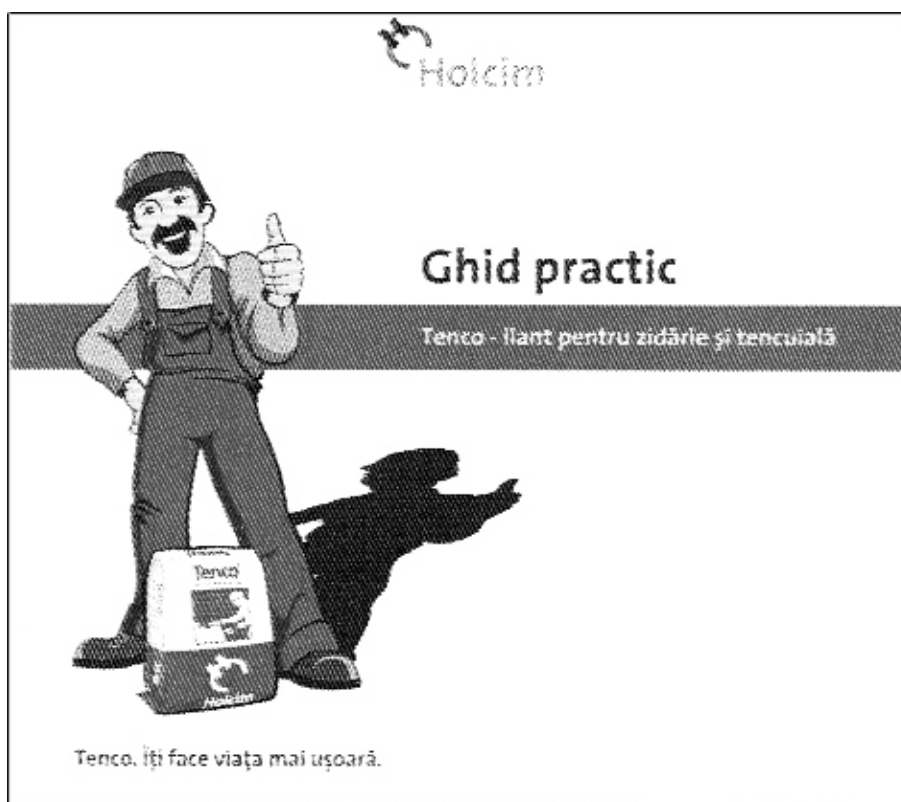
model 2 - Coperta spate - la mijloc, este o bandă orizontală roșu-cărămiziu, care reprezintă o continuare a benzii de pe coperta față. În partea de jos, se află logo-ul Info-line (cu număr de telefon), adresa de site www.holcim.ro și linia neagră, care este și ea o continuare a liniei de pe coperta față. În partea de sus, este numele beneficiarului: "Holcim". **model 3** - Pagina interior - în această pagină, sunt prezentate rețetele orientative pentru realizarea mortarului de zidărie, rețete care sunt rezultatul unor combinații de text, numere și elemente grafice (lopata, găleata, mortarul etc.). În partea superioară, este numărul paginii (6), capitolul din ghidul practic (Zidărie) și o linie neagră. În partea de jos, sunt textele reprezentând "Nota!" și atenționări "Atenție!", împreună cu o linie neagră.



(21) f 2006 0606 - 1

022 / 20N 20 00

www.holcim.ro

















(21) f 2006 0606 - 2

6

Zidărie

Rețete orientative - mortare de zidărie

1 găleată = 10 litri
1 găleată = 4 kg

Mortare de zidărie	 Tencu	 nisip	 apă	 mortar obținut
M 10 Z	 + 24	 + 2	 = 7	
M 5 Z	 + 32	 + 2,5	 = 9	
M 2,5 Z	 + 40	 + 3	 = 11	

Notă!
 M 10 Z (cf SR EN 998-2:2002) este echivalentul mortarului M 100 Z (cf C 17/992)
 M 5 Z (cf SR EN 998-2:2002) este echivalentul mortarului M 50 Z (cf C 17/1062)
 M 2,5 Z (cf SR EN 998-2:2002) este echivalentul mortarului M 25 Z (cf C 17/1082)
 Atenție! Volumul de nisip și apă pot varia în funcție de umiditatea și densitatea marelui folosit în lucrarea respectivă.
 Dacă nisipul pe care îl utilizați este umed, cantitatea de apă se reduce astfel încât să se obțină lucrătura necesară.

(21) f 2006 0606 - 3

(21) f 2006 0445; (22) 12.05.2006; (43) 30.10.2006;
(71) S.C. CONEX DISTRIBUTION S.A., str. Silvestru, nr. 152,
Iași, IS 700012, 2317; (54) **GRAFICĂ**; (28) 1; (51) 19-08

Reprezentarea grafică se găsește la pagina 71



(21) f 2006 0475 - 1

(21) f 2006 0474; (22) 23.05.2006; (43) 30.10.2006;
(71) S.C. PERLA COVASNEI S.A., str. Oltului, nr. 74, Sfântu
Gheorghe, CV 520027, 2350; (74) **S.C. Harcov A.P.I. S.R.L.**,
str. Nicolae Iorga, nr. 61, bl. 10E, sc. B, ap. 9, CV 520031,
Sfântu Gheorghe; (72) Toth Agota; (54) **ETICHETE**; (28) 2;
(51) 19-08

Reprezentările grafice se găsesc la pagina 71

(21) f 2006 0475; (22) 24.05.2006; (43) 30.10.2006;
(71) S.C. RO-XIAN WANG DA INTERNATIONAL
TRADE S.R.L., b-dul Chișinău, nr. 15, bl. A4, sc. 1, et. 10,
ap. 41, sector 2, București, B 022143, 2355; (54) **ELEMENT
DE GRAFICĂ, PENTRU PANTOFI SPORT**; (28) 1; (51) 19-08;
(57) **model 1** - Elementul de grafică are forma literei Y,
de o formă mai evazivă, în partea de sus este rotunjită și
mai lată, după care se îngustează din nou, o parte este
mai lată și mai rotunjită, după care se desparte în două
părți aproape egale ca formă și dimensiuni, ambele fiind
curbate, grafica este în două culori, pe margine este
culoarea deschisă (ca un contur), iar în interior, culoarea
închisă. Culoarea deschisă este prezentă de patru ori, iar
cea închisă, de trei ori.

(21) f 2006 0483; (22) 25.05.2006; (43) 30.10.2006;
(71) S.C. EX NICO SERV S.R.L., str. I. C. Brătianu, nr. 82,
Constanța, CT 900247, 1604; (74) **Agenție de Proprietate
Intellectuală și Transfer de Tehnologie Agpitt S.R.L.**,
b-dul Libertății 12, bl. 113, sc. 2, et. 3, ap. 28, sector 4, B
7000, București; (72) Sofonie Nicolae; (54) **ETICHETE**; (28) 1;
(51) 19-08

Reprezentarea grafică se găsește la pagina 71

(21) f 2006 0487; (22) 26.05.2006; (43) 30.10.2006;
(71) S.C. TRAMAR IMPEX S.R.L., șoseaua Ștefan cel Mare,
nr. 1, bl. 3, sc. 3, sector 1, București, B 011736, 2370;
(54) **ETICHETE PENTRU AMBALAJE DE PRODUSE
ALIMENTARE**; (28) 2; (51) 19-08;

(57) **model 1** - Desenul are o formă ovală, pe care
predomină culorile gri, galben și portocaliu, având în
centrul său denumirea produsului la care se referă
eticheta, iar în partea de sus, se găsește sigla firmei
reprezentată prin denumirea firmei și o vacuță, în spatele
căreia se regăsesc razele soarelui. **model 2** - Desenul este
o etichetă de formă rotundă, pe care culorile principale
sunt verde, galben și maron, având scrisă în partea de jos
denumirea firmei, iar în centru, sigla reprezentată de o
vacuță, în spatele căreia se regăsesc razele soarelui.



(21) f 2006 0487 - 1



(21) f 2006 0487 - 2



(21) f 2006 0493 - 1

(21) f 2006 0493; (22) 29.05.2006; (43) 30.10.2006;
 (71) S.C. DELTAGUARD S.R.L., str. Principală, nr. 20, bl. B5,
 sc. A, ap. 9, Buziaș, TM 305100, 2377; (72) Badea Ștefan;
 (54) DELTAGUARD; (28) 1; (51) 19-08

(21) f 2006 0535; (22) 01.06.2006; (43) 30.10.2006;
 (71) S.C. DOMENIILE VITICOLE S.R.L., Gura Vadului,
 PH 107300, 1468; (74) Rovalcons S.R.L., str. Orizontului,
 nr. 1, bl. R10, ap. 27, PH, Cămpina; (72) Mândru Virgil;
 (54) ETICHETĂ; (28) 2; (51) 19-08



DOMENIILE TOHANI

Tărâmul vinului roșu

(21) f 2006 0535 - 2

Reprezentarea grafică se găsește la pagina 72

(21) f 2006 0543; (22) 07.06.2006; (43) 30.10.2006;
 (71) S.C. CUSBAC S.A., nr. 454, Letea Veche, BC 607270,
 2395; (54) SIGLĂ; (28) 1; (51) 19-08



(21) f 2006 0543 - 1

(21) f 2006 0599; (22) 22.06.2006; (43) 30.10.2006;
 (71) S.C. YESROM S.R.L., Calea Dorobanților, nr. 14-16,
 ap. 1, Cluj-Napoca, CJ 400117, 2419; (74) Integrator
 Consulting S.R.L., Dunării 25, bl. C1, ap. 5, CJ 3400,
 Cluj-Napoca; (72) Drăgan Petru; (54) ETICHETE PENTRU
 CONSERVE DE CARNE; (28) 2; (51) 19-08

Reprezentările grafice se găsesc la pagina 72

(21) **f 2006 0607**; (22) 23.06.2006; (43) 30.10.2006; (71) S.C. CAFEA FORTUNA S.R.L., str. Valea Lungă, nr. 54-56, sector 6, București, B 061508, 1608; (74) **Cabinet de Proprietate Industrială Paul Andronache**, str. Sibiu, nr. 14, bl. E21, ap. 35, sector 6, B 061544, București; (72) Horațiu Tudor; (54) **GRAFICĂ PENTRU AMBALAJ**; (28) 1; (51) **19-08**;

(57) **model 1** - Pe un fond realizat din boabe de cafea prăjită, este desfășurat un drapel de culoare purpurie, bordat cu un chenar auriu. În partea de sus a drapelului, este

înscris, caligrafic, cu alb, cuvântul Fortuna, subliniat cu o linie albă, ambele ușor ondulate. Deasupra literei "n" a cuvântului Fortuna, este desenată, stilizat, o ceșcuță de culoare aurie, deasupra căreia se desenează, de asemenea stilizat, o boabă de cafea și un abur care se degajă din ceșcuță. Mai jos, în partea stângă, parțial pe drapel și parțial pe fondul de cafea prăjită, se află o ceșcuță albă, plină cu cafea, așezată pe farfurie albă, ambele bordate cu auriu.

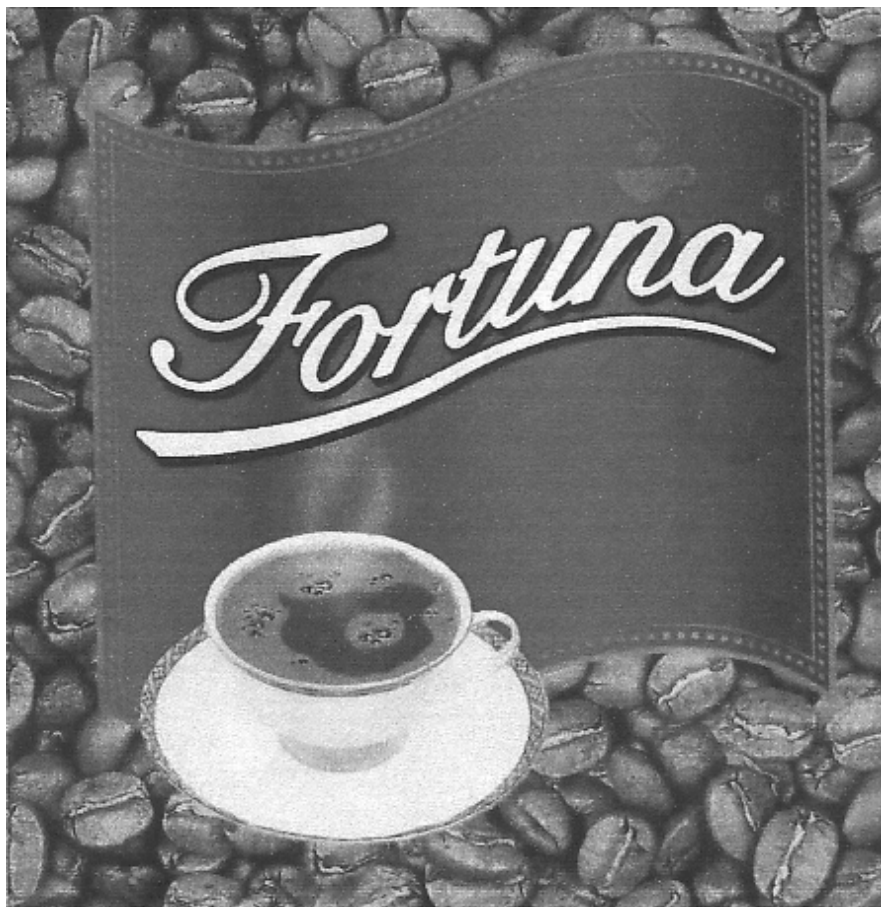

(21) f 2006 0607 - 1

(21) **f 2006 0672**; (22) 13.07.2006; (43) 30.10.2006; (71) S.C. CARPATINA S.A., str. Monetăriei, nr. 8, sector 1, București, B 010623, 2064; (54) **ETICHETĂ**; (28) 2; (51) **19-08**;

(57) **model 1** - Într-un dreptunghi roșu, delimitat cu alb, este înscrisă, cu alb, sintagma "Apă minerală naturală decarbogazificată parțial". Deasupra dreptunghiului roșu, se află un alt dreptunghi alb, mai mare, delimitat cu albastru, în care este înscris cu albastru "CARPATINA".

Munții apar în culorile: albastru, bleu și alb. Dedeșubtul celor două dreptunghiuri, este înscrisă, cu alb, sintagma "LIGHT". În partea inferioară a etichetei, într-un dreptunghi albastru, este înscrisă, cu alb, sintagma "Munții Carpați". Deasupra acestui dreptunghi, într-un semicerc alb, este înscrisă, cu litere albastre, sintagma "Produs microbiologic pur". În extremitatea stângă a desenului, este înscrisă cu alb, de tipar, sursa izvorului "TOȘOROG". Descrierea este inserată pe un fond

transparent. **model 2** - Într-un dreptunghi roșu, delimitat cu alb, este înscrisă, cu alb, sintagma "Apa minerală naturală decarbogazificată parțial". Deasupra dreptunghiului roșu, se află un alt dreptunghi alb, mai mare, delimitat cu albastru, în care este înscris, cu albastru, "CARPATINA". Munții apar în culorile albastru, bleu și alb. Dedesubtul celor două dreptunghiuri este înscrisă, cu alb, sintagma "FORTE". În partea inferioară a etichetei, într-un dreptunghi albastru, este înscrisă, cu alb, sintagma "Produs microbiologic pur". În extremitatea stângă a desenului, este înscrisă, cu alb, de tipar, sursa izvorului "TOȘOROG". Descrierea este inserată pe un fond transparent.

Reprezentările grafice se găsesc la pagina 72

(21) f 2006 0635; (22) 06.12.2005; (43) 30.10.2006; (71) ALLIANZ AKTIENGESELLSCHAFT, 28, Koniginstrasse, Munchen, 80802, 2351; (74) Lovells Bilbao, 1, 5 Piso, E-03001, Alicante; (72) Claus Koch Identity GmbH; (54) PAGINI PENTRU TIPĂRIRE; (28) 24; (51) 19-99; (80) DM/067 624/ 06.12.2005/ 30.06.2006; (30) EM/21.09.2005/404 751-001; EM/21.09.2005/404 751-0024;

CLASA 21 - JOCURI, JUCĂRII, CORTURI ȘI ARTICOLE DE SPORT

(21) f 2006 0441; (22) 11.05.2006; (43) 30.10.2006; (71) Badea Vasile, Schonhauserstr 19, Koln, 50968, 2018; (74) A.P.I. Costin S.N.C., str. Șoimului, nr. 5, MM 4800, Baia Mare; (72) Badea Vasile; (54) TROTINETA DINOZAU; (28) 1; (51) 21-01

Reprezentarea grafică se găsește la pagina 72

(21) f 2006 0442; (22) 11.05.2006; (43) 30.10.2006; (71) Badea Vasile, Schonhauserstr 19, Koln, 50968, 2018; (74) A.P.I. Costin S.N.C., str. Șoimului, nr. 5, MM 4800, Baia Mare; (72) Badea Vasile; (54) TROTINETA CĂLUȚ; (28) 1; (51) 21-01

Reprezentarea grafică se găsește la pagina 72

(21) f 2006 0640; (22) 13.04.2006; (43) 30.10.2006; (71) S.C. DEICO GAMES S.R.L., str. Presei, nr. 8b, Sfântu Gheorghe, CV 520044, 1855; (72) Fustos Tibor; (54) JUCĂRII; (28) 20; (51) 21-01; (80) DM/067 777/ 13.04.2006/ 30.06.2006

CLASA 23 - INSTALAȚII PENTRU DISTRIBUȚIA FLUIDELOR, INSTALAȚII SANITARE DE CĂLDURĂ, DE VENTILAȚIE ȘI CONDIȚIONARE A AERULUI, COMBUSTIBILI SOLIZI

(21) f 2006 0625; (22) 06.12.2005; (43) 30.10.2006; (71) FRANCE TURBO EURL, Z.I. Les Serres, La Roche de Glun, F-26600, 2550; (74) Patentna Pisarna, D.O.O. Copova nr. 14, SI 1001, Ljubljana; (72) Georges Portier; (54) CUPTOR PENTRU ÎNCĂLZIT; (28) 13; (51) 23-03; (80) DM/067 468/ 06.12.2005/ 30.06.2006

CLASA 24 - MEDICINĂ ȘI LABORATOARE

(21) f 2006 0485; (22) 26.05.2006; (43) 30.10.2006; (71) Silai Pavel, str. Mareșal Antonescu, nr. 6, bl. S2, sc. 7, ap. 219, Cluj-Napoca, CJ 400540, 1627; (72) Silai Pavel; (54) DISPOZITIV PENTRU IGIENIZAREA ȘI DEZINFECTAREA ÎNCĂLȚĂMINTEI; (28) 18; (51) 24-02

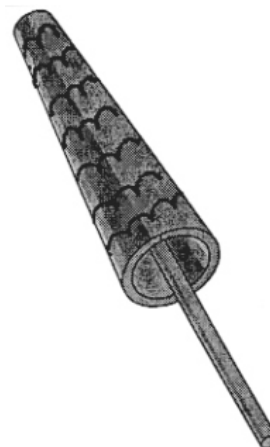

(21) f 2006 0485 - 1



(21) f 2006 0485 - 2

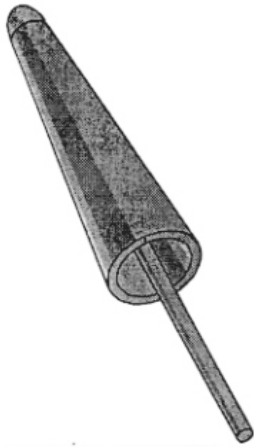

(21) f 2006 0485 - 3

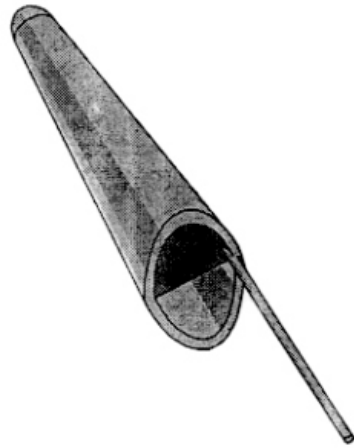

(21) f 2006 0485 - 6

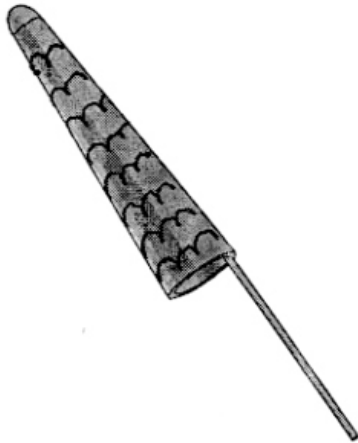

(21) f 2006 0485 - 4

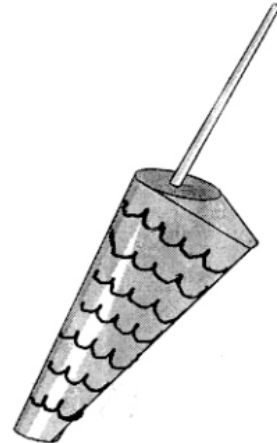

(21) f 2006 0485 - 7

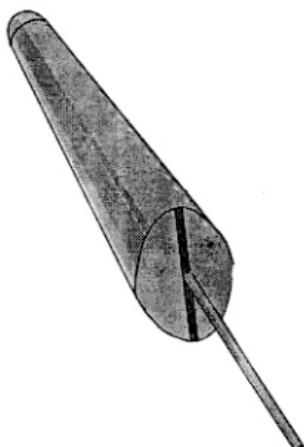

(21) f 2006 0485 - 5

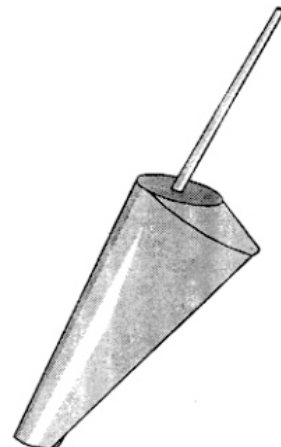

(21) f 2006 0485 - 8

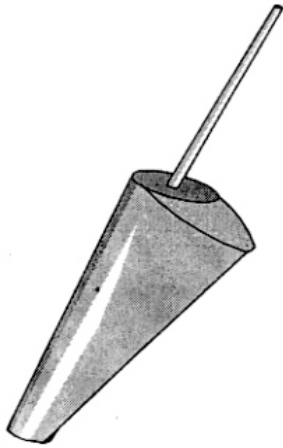

(21) f 2006 0485 - 9

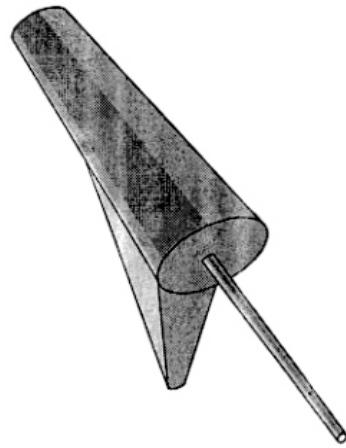

(21) f 2006 0485 - 12

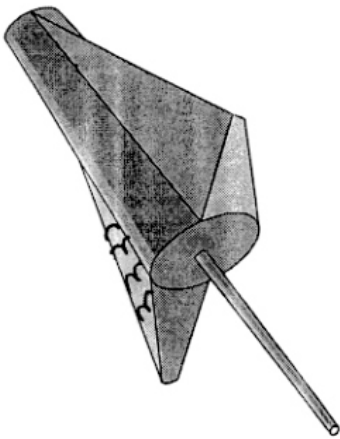

(21) f 2006 0485 - 10

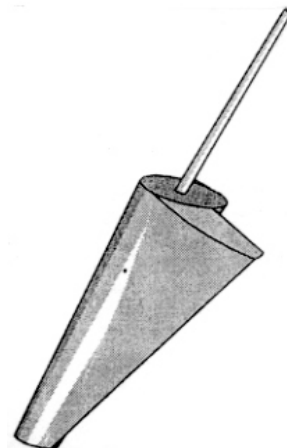

(21) f 2006 0485 - 13

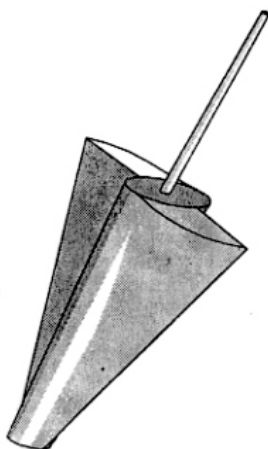

(21) f 2006 0485 - 11

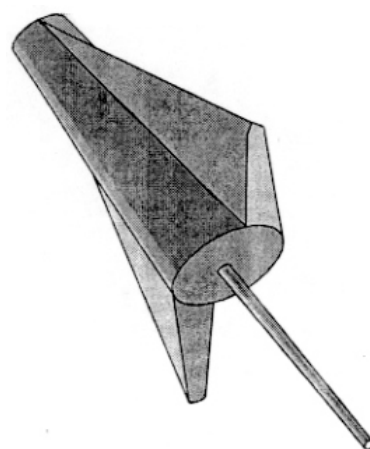

(21) f 2006 0485 - 14

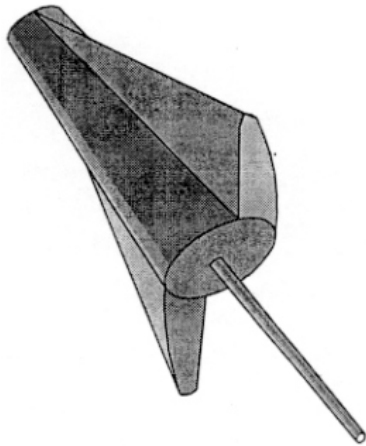

(21) f 2006 0485 - 15

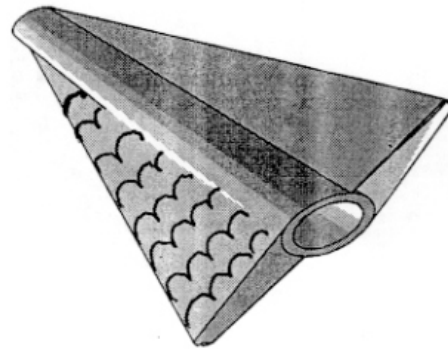

(21) f 2006 0485 - 18

CLASA 25 - CONSTRUCȚII ȘI ELEMENTE DE CONSTRUCȚII

(21) f 2006 0536; (22) 02.06.2006; (43) 30.10.2006;
 (71) Chivu Vasile, b-dul 1 Decembrie 1918, nr. 4, bl. L64,
 sc. D, et. 4, ap. 78, Constanța, CT 900176, 1650;
 (72) Chivu Vasile; (54) **GARNITURĂ DE ETANȘARE**; (28) 1;
 (51) 25-01

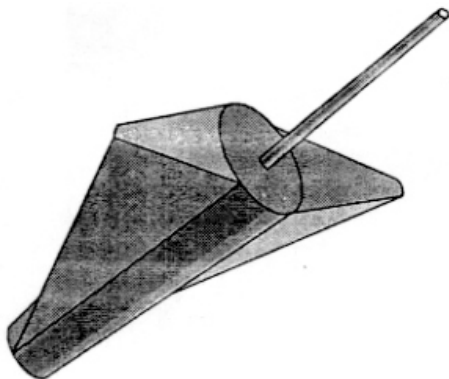

(21) f 2006 0485 - 16

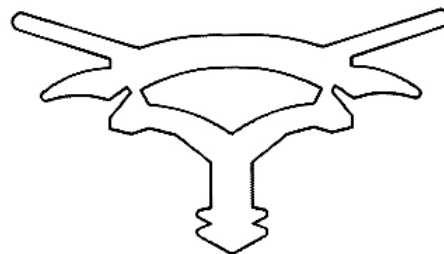

(21) f 2006 0536 - 1

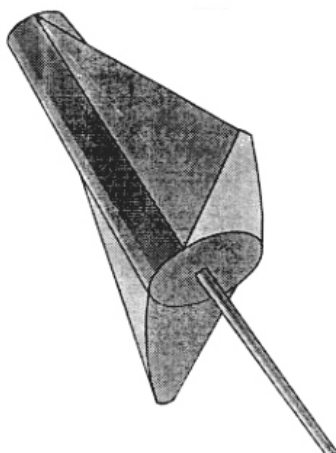

(21) f 2006 0485 - 17

(21) f 2006 0496; (22) 30.05.2006; (43) 30.10.2006;
 (71) S.C. SUPERFABER INDUSTRY S.R.L., șoseaua
 Olteniței, nr. 46, bl. 7A, sc. 4, ap. 129, sector 4, București,
 B 041317, 2380; (72) Dan Fugaciu; (54) **RACORD MÂNĂ
 CURENTĂ**; (28) 1; (51) 25-02;

(57) **model 1** - Racord din metal (inox, alamă sau oțel), alcătuit din două plăcuțe care au profilul mâinii curente din lemn și sunt legate între ele, prin bare subțiri de 3-5 mm, preluând, în acest fel, în diversele unghiuri formate la întoarcerea mâinii curente. Elementul de noutate al modelului este însuși acel racord din metal, care se aplică pe balustradă.

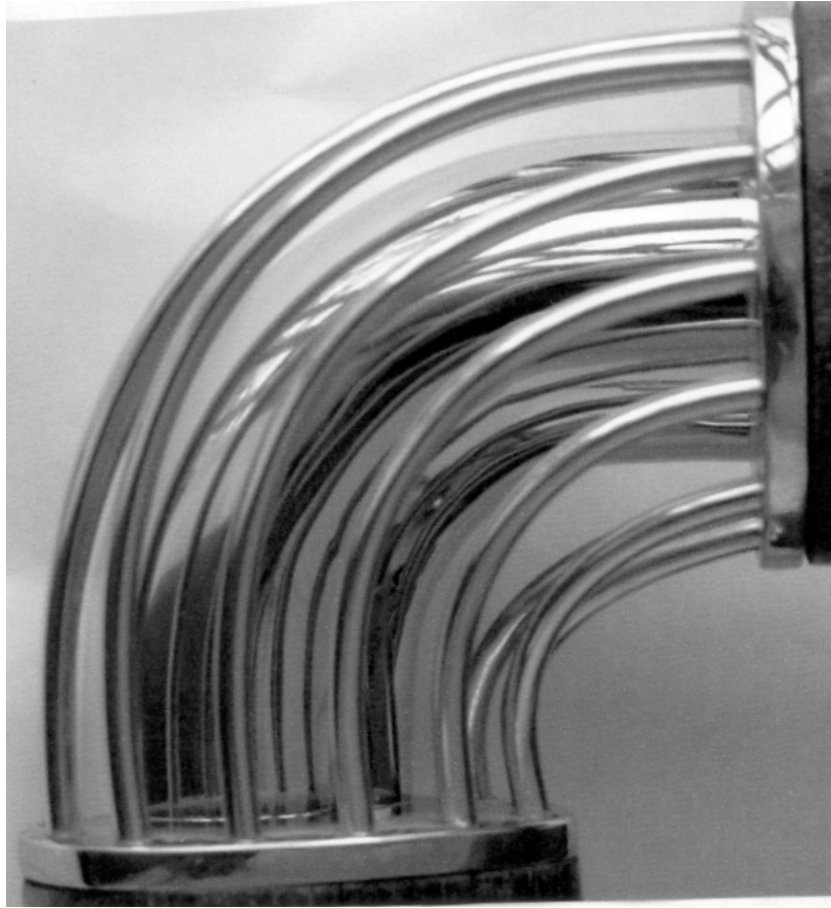

(21) f 2006 0496 - 1

(21) f 2006 0551; (22) 12.06.2006; (43) 30.10.2006;
 (71) S.C. AMARAD S.A., str. Aurel Vlaicu, nr. 139-151, Arad,
 AR 310139, 1675; (74) **Cabinet de Proprietate Industrială și**
S.R.L. - Șovar Ioan, str. Moise Dobosan, nr. 110, TM 300600,
 Timișoara; (72) Chilla Raimund; (54) **COPERTINĂ**; (28) 4;
 (51) 25-02

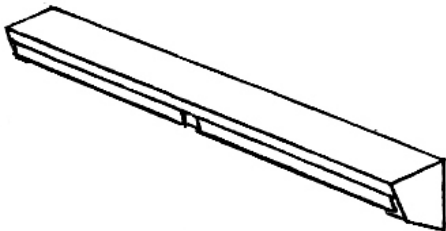

(21) f 2006 0551 - 1

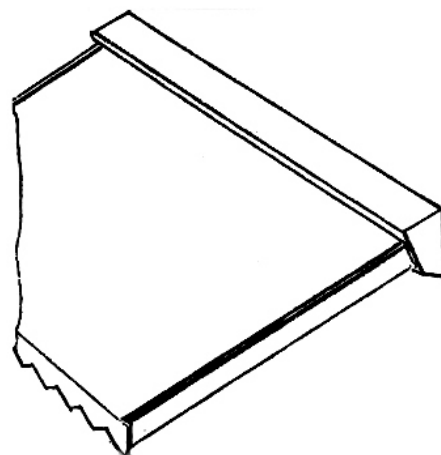

(21) f 2006 0551 - 2.1

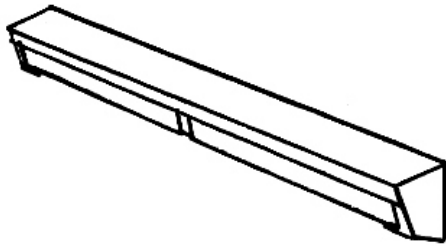

(21) f 2006 0551 - 2.2

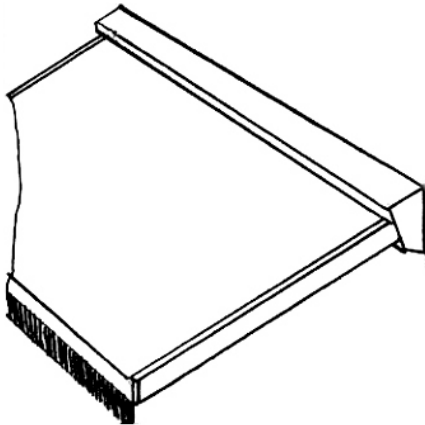

(21) f 2006 0551 - 3.1

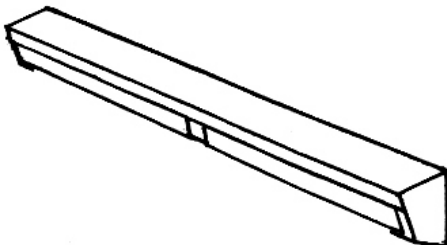

(21) f 2006 0551 - 3.2

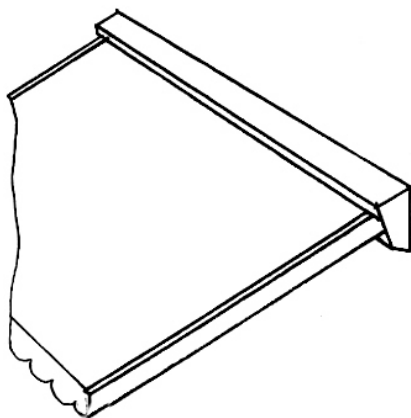

(21) f 2006 0551 - 4

(21) f 2006 0552; (22) 12.06.2006; (43) 30.10.2006; (71) S.C. AMARAD S.A., str. Aurel Vlaicu, nr. 139-151, Arad, AR 310139, 1675; (74) **Cabinet de Proprietate Industrială și S.R.L. - Șovar Ioan**, str. Moise Dobosan, nr. 110, TM 300600, Timișoara; (72) Chilla Raimund; (54) **UMBRAR**; (28) 1; (51) **25-03**

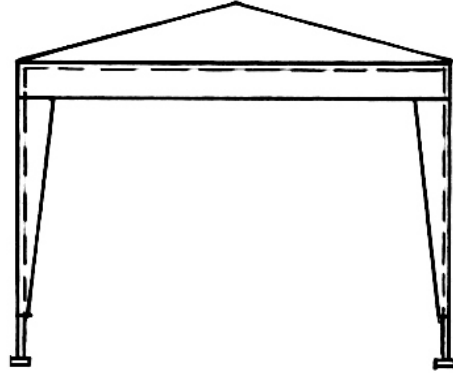

(21) f 2006 0552 - 1.1

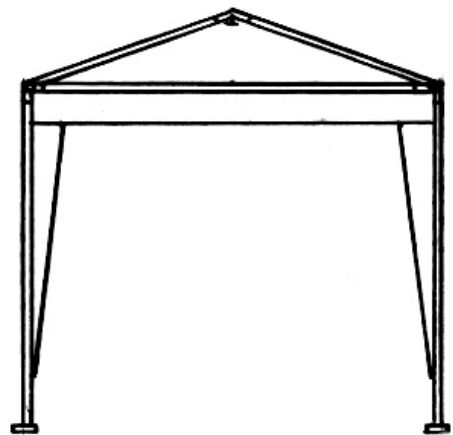

(21) f 2006 0552 - 1.2

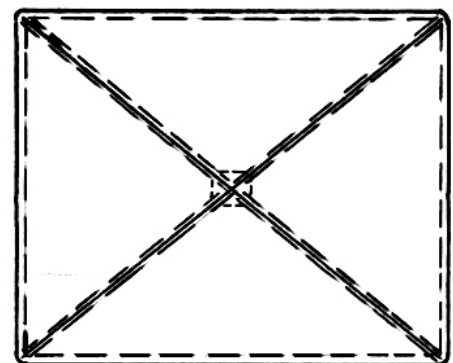

(21) f 2006 0552 - 1.3

(21) f 2006 0479; (22) 24.05.2006; (43) 30.10.2006;
(71) TEST - PROLEMN IMPEX, str. Gării, nr. 1, Cacica,
SV 727095, 2364; (74) S.C. Mileniul 3 - Agenție de

Proprietate Industrială S.R.L., str. Moldovei, nr. 10, bl.
Crinul, sc. A, ap. 28, IS 5725, Pașcani; (72) Maticiu Ion;
MARIN FINEL DĂNUȚ; (54) SCĂRI; (28) 4; (51) 25-04

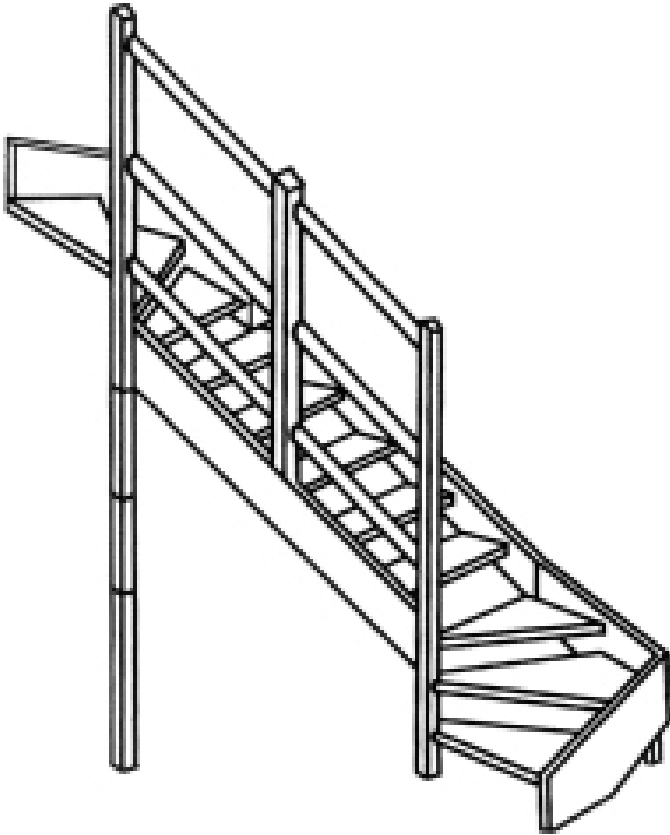

(21) f 2006 0479 - 1

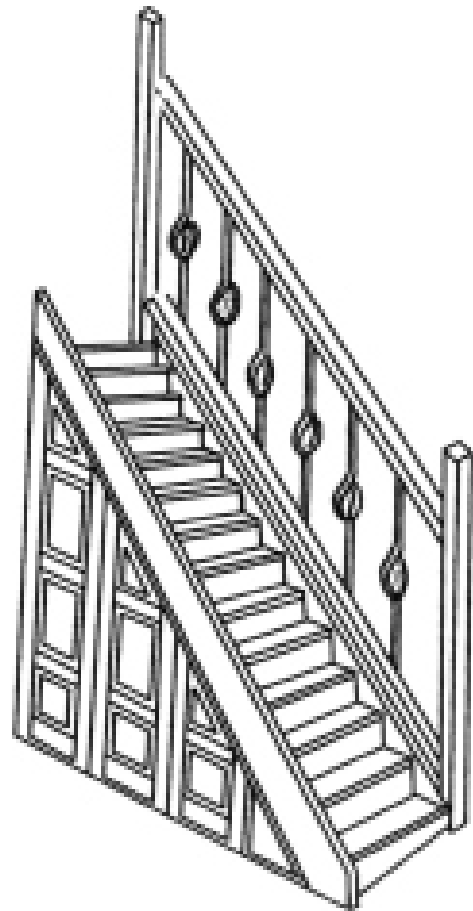

(21) f 2006 0479 - 2

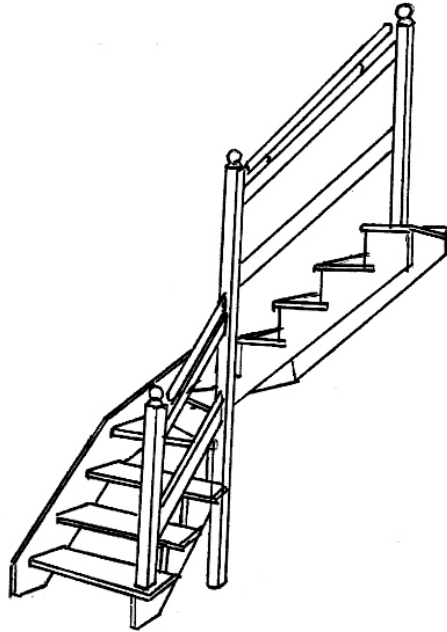

(21) f 2006 0479 - 3

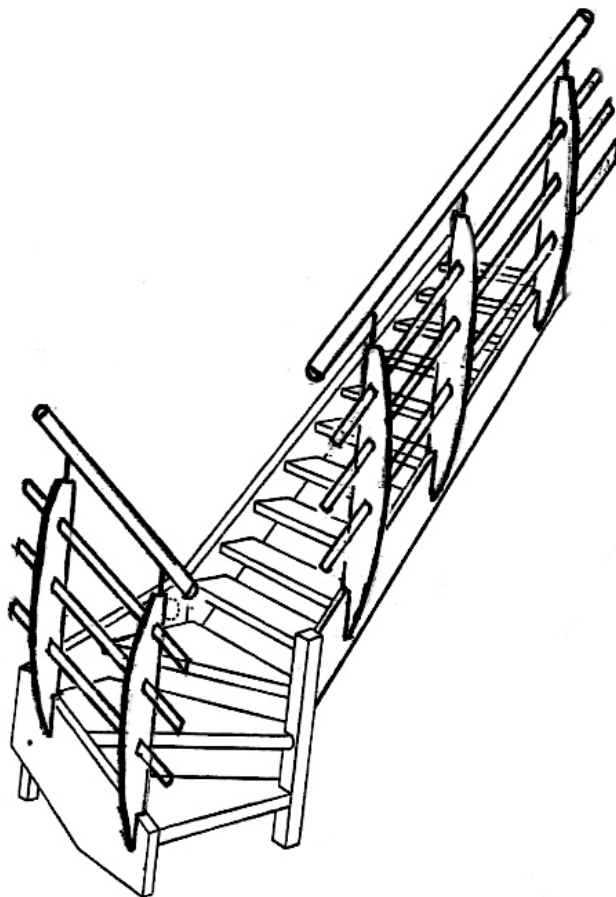

(21) f 2006 0479 - 4

(21) f 2006 0497; (22) 30.05.2006; (43) 30.10.2006;
(71) S.C. SOGEMRO S.R.L., str. General Gheorghe
Avramescu, nr. 24, bl. L5, sc. C, et. 2, ap. 5, Botoșani, BT
710051, 2381; (54) SCĂRI INTERIOARE; (28) 37; (51) 25-04

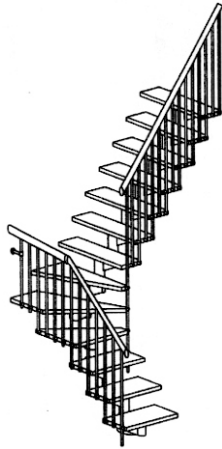

(21) f 2006 0497 - 1

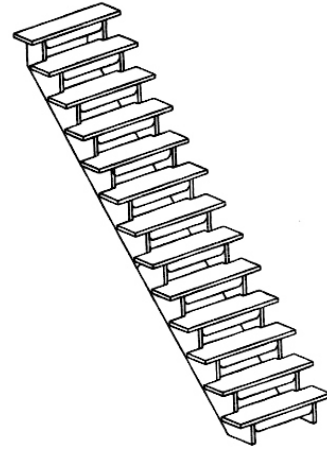

(21) f 2006 0497 - 4

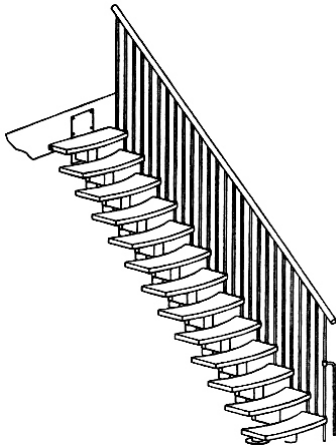

(21) f 2006 0497 - 2

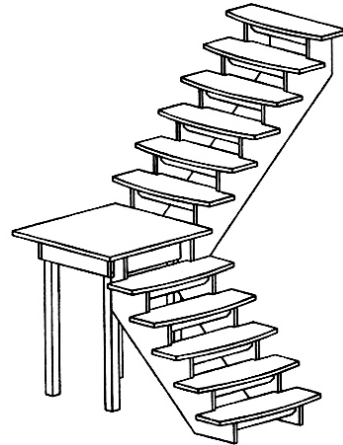

(21) f 2006 0497 - 5

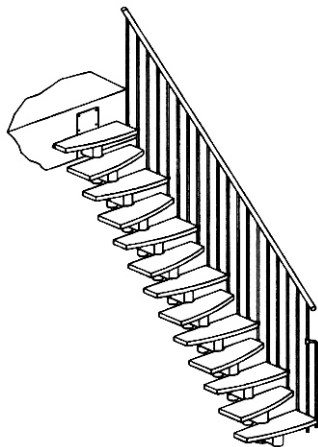

(21) f 2006 0497 - 3

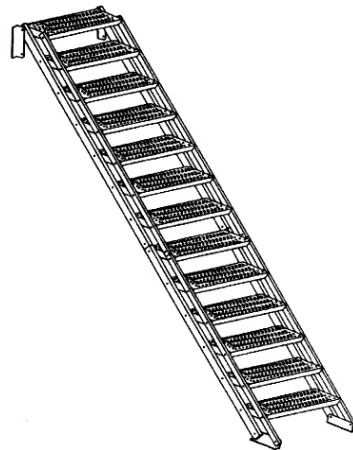

(21) f 2006 0497 - 6

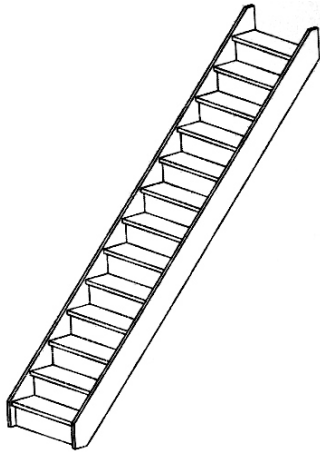

(21) f 2006 0497 - 7

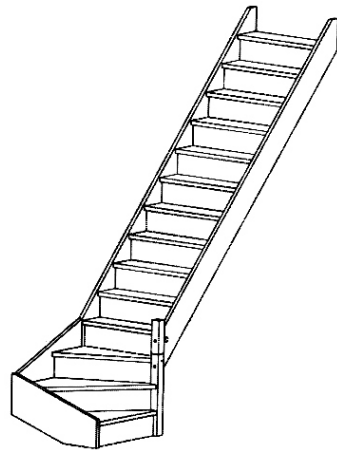

(21) f 2006 0497 - 10

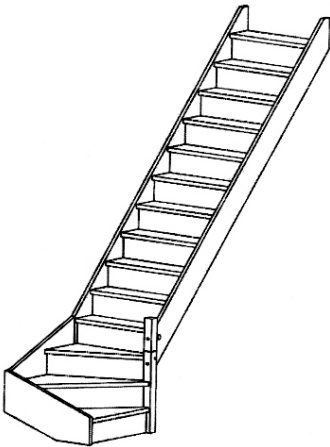

(21) f 2006 0497 - 8

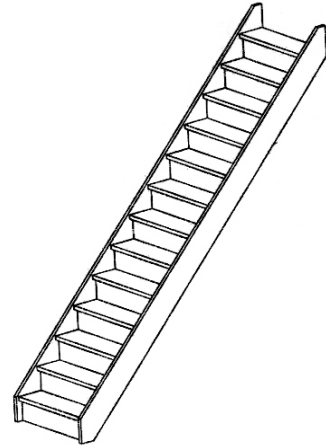

(21) f 2006 0497 - 11

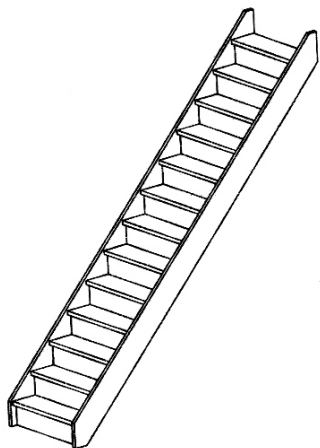

(21) f 2006 0497 - 9

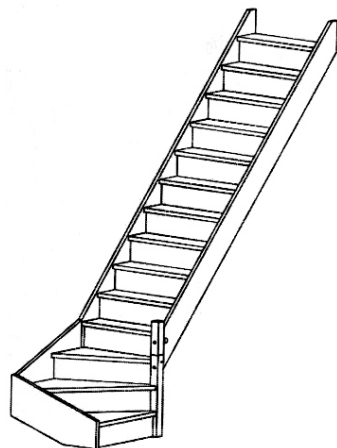

(21) f 2006 0497 - 12

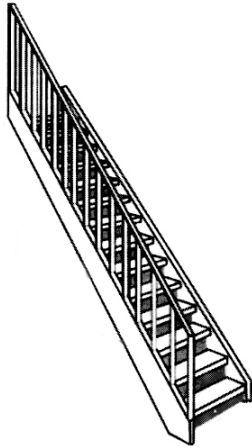

(21) f 2006 0497 - 13

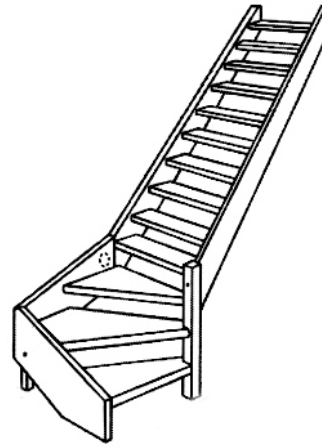

(21) f 2006 0497 - 16

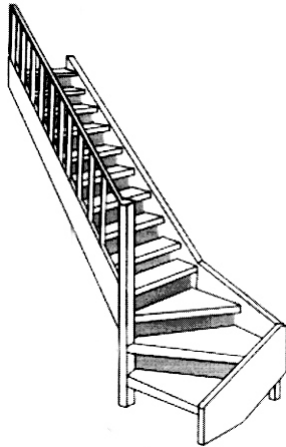

(21) f 2006 0497 - 14

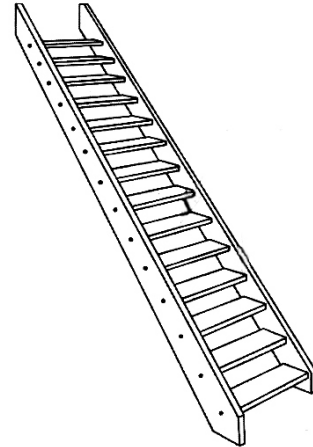

(21) f 2006 0497 - 17

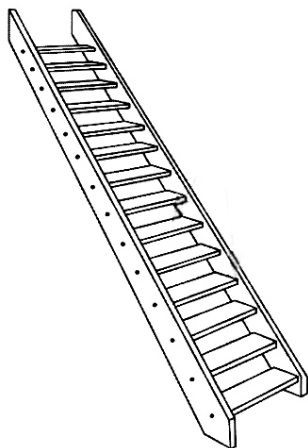

(21) f 2006 0497 - 15

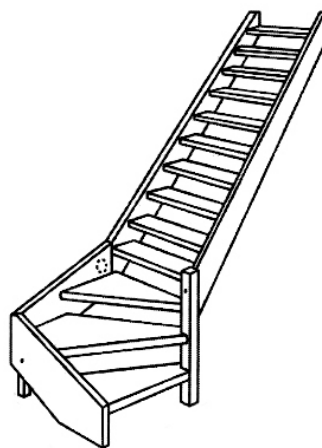

(21) f 2006 0497 - 18

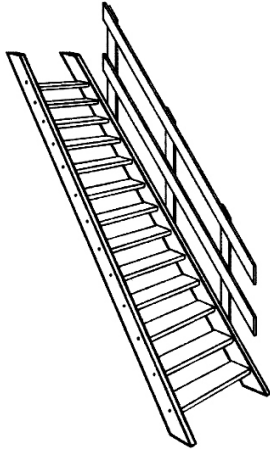

(21) f 2006 0497 - 19

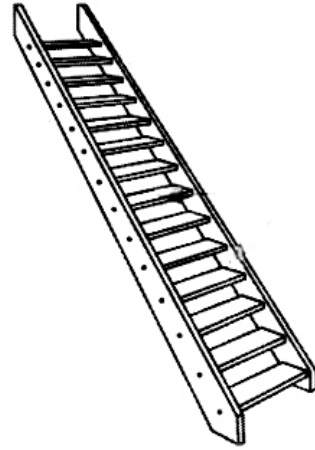

(21) f 2006 0497 - 22

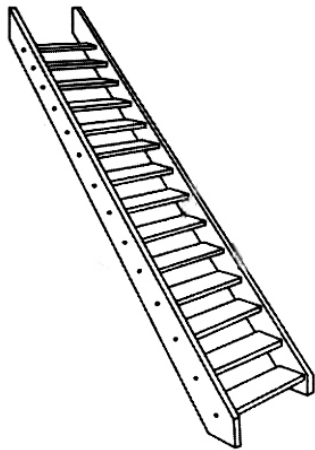

(21) f 2006 0497 - 20

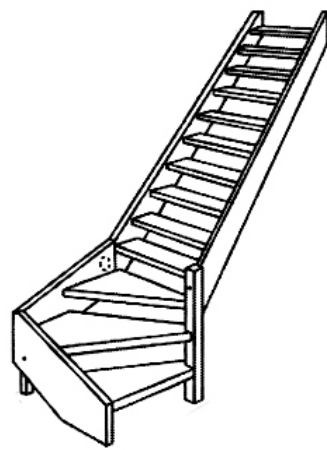

(21) f 2006 0497 - 23

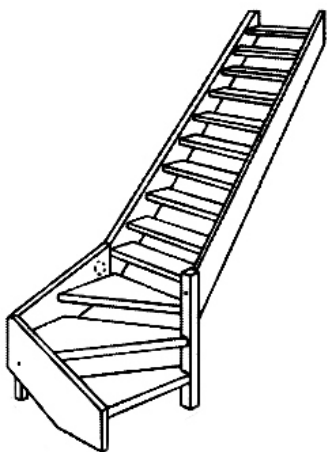

(21) f 2006 0497 - 21

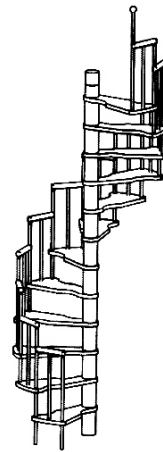

(21) f 2006 0497 - 24

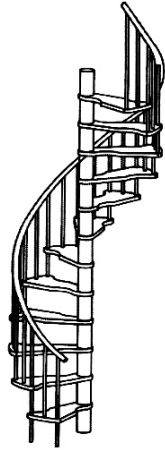

(21) f 2006 0497 - 25

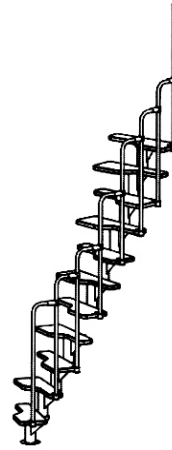

(21) f 2006 0497 - 28

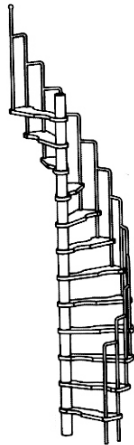

(21) f 2006 0497 - 26

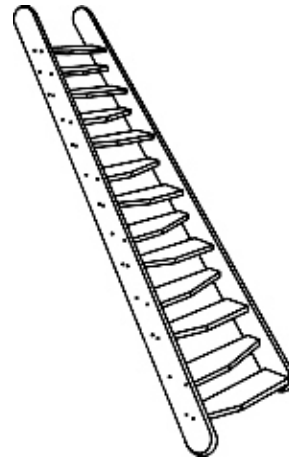

(21) f 2006 0497 - 29

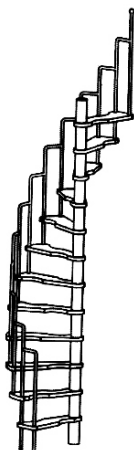

(21) f 2006 0497 - 27

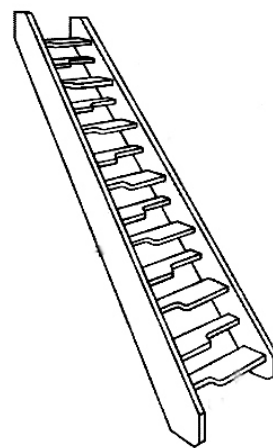

(21) f 2006 0497 - 30

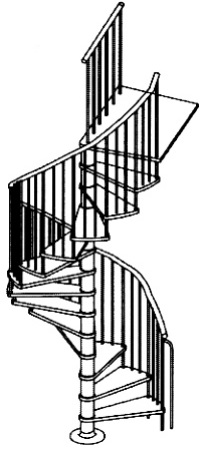

(21) f 2006 0497 - 31

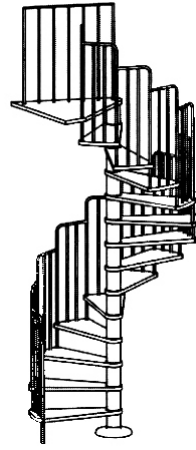

(21) f 2006 0497 - 34

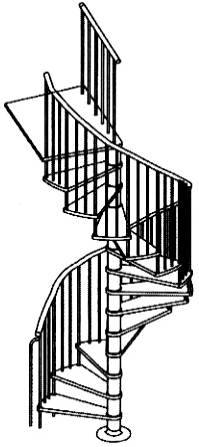

(21) f 2006 0497 - 32

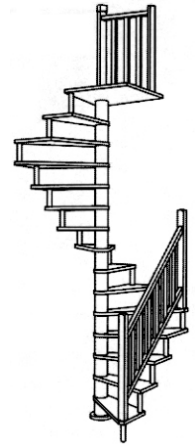

(21) f 2006 0497 - 35



(21) f 2006 0497 - 33

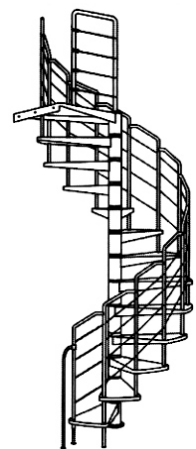

(21) f 2006 0497 - 36

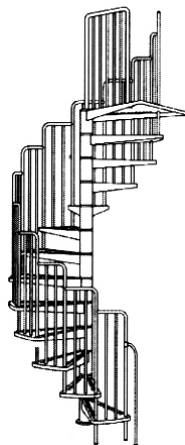

(21) f 2006 0497 - 37

CLASA 26 - APARATE DE ILUMINAT

(21) f 2006 0627; (22) 28.12.2005; (43) 30.10.2006; (71) ADAM OPEL AG., Adam Opel Haus Bahnhofplatz, Russelsheim, 65423, 2324; (74) **Maiwald Patentanwalts Gmbh**, Neuer Zollhof 2, DE 40221, Dusseldorf; (72) Eduardo Ramirez Carcamo; (54) **DISPOZITIV DE LUMINAT PENTRU AUTOVEHICUL**; (28) 1; (51) 26-06; (80) DM/067 531/28.12.2005/ 30.06.2006; (30) DE/08.07.2005/405 03 523.3;

(21) f 2006 0629; (22) 28.12.2005; (43) 30.10.2006; (71) ADAM OPEL AG., Adam Opel Haus Bahnhofplatz, Russelsheim, 65423, 2324; (74) **Maiwald Patentanwalts Gmbh**, Neuer Zollhof 2, DE 40221, Dusseldorf; (72) Eduardo Ramirez Carcamo; (54) **DISPOZITIV DE LUMINAT PENTRU AUTOVEHICUL**; (28) 1; (51) 26-06; (80) DM/067 533/28.12.2005/ 30.06.2006; (30) DE/08.07.2005/405 03 526.8;

(21) f 2006 0630; (22) 28.12.2005; (43) 30.10.2006; (71) ADAM OPEL AG., Adam Opel Haus Bahnhofplatz, Russelsheim, 65423, 2324; (74) **Maiwald Patentanwalts Gmbh**, Neuer Zollhof 2, DE 40221, Dusseldorf; (72) Eduardo Ramirez Carcamo; (54) **DISPOZITIV DE LUMINAT PENTRU AUTOVEHICUL**; (28) 1; (51) 26-06; (80) DM/067 534/28.12.2005/ 30.06.2006; (30) DE/08.07.2005/405 03 521.7;

(21) f 2006 0631; (22) 28.12.2005; (43) 30.10.2006; (71) ADAM OPEL AG., Adam Opel Haus Bahnhofplatz, Russelsheim, 65423, 2324; (74) **Maiwald Patentanwalts Gmbh**, Neuer Zollhof 2, DE 40221, Dusseldorf; (72) Eduardo Ramirez Carcamo; (54) **DISPOZITIV DE LUMINAT PENTRU AUTOVEHICUL**; (28) 1; (51) 26-06; (80) DM/067 535/28.12.2005/ 30.06.2006; (30) DE/08.07.2005/405 03 524.1;

(21) f 2006 0632; (22) 28.12.2005; (43) 30.10.2006; (71) ADAM OPEL AG., Adam Opel Haus Bahnhofplatz, Russelsheim, 65423, 2324; (74) **Maiwald Patentanwalts Gmbh**, Neuer Zollhof 2, DE 40221, Dusseldorf; (72) Malcom Ward; (54) **DISPOZITIV DE LUMINAT PENTRU AUTOVEHICUL**; (28) 1; (51) 26-06; (80) DM/067 536/28.12.2005/ 30.06.2006; (30) DE/08.07.2005/405 03 522.5;

(21) f 2006 0633; (22) 28.12.2005; (43) 30.10.2006; (71) ADAM OPEL AG., Adam Opel Haus Bahnhofplatz, Russelsheim, 65423, 2324; (74) **Maiwald Patentanwalts Gmbh**, Neuer Zollhof 2, DE 40221, Dusseldorf; (72) Malcom Ward; (54) **DISPOZITIV DE LUMINAT PENTRU AUTOVEHICUL**; (28) 1; (51) 26-06; (80) DM/067 537/28.12.2005/ 30.06.2006; (30) DE/05.07.2005/405 03 397.4;

CLASA 28 - PRODUSE FARMACEUTICE SAU COSMETICE, ARTICOLE ȘI INSTRUMENTE PENTRU TOALETĂ

(21) f 2006 0609; (22) 26.06.2006; (43) 30.10.2006; (71) S.C. FARMEC S.A., str. Henri Barbusse, nr. 16, Cluj-Napoca, CJ 400616, 2426; (74) **S.C. Farmec S.A. -Lucăcel Mihaela**, str. Henri Barbusse, nr. 16, CJ 40016, Cluj-Napoca; (72) Coșar Daniela Elena; (54) **AMBALAJE PENTRU PRODUSE DE COSMETICĂ DECORATIVĂ**; (28) 3; (51) 28-02



(21) f 2006 0609 - 1



(21) f 2006 0609 - 2



(21) f 2006 0609 - 3

(21) f 2006 0610; (22) 26.06.2006; (43) 30.10.2006; (71) S.C. FARMEC S.A., str. Henri Barbusse, nr. 16, Cluj-Napoca, CJ 400616, 2426; (74) S.C. Farmec S.A. -Lucăcel Mihaela, str. Henri Barbusse, nr. 16, CJ 40016, Cluj-Napoca; (72) Coșar Daniela Elena; (54) **AMBALAJ PENTRU PRODUSE DE COSMETICĂ DECORATIVĂ**; (28) 1; (51) 28-02

Reprezentarea grafică se găsește la pagina 73

CLASA 31 - MAȘINI ȘI APARATE PENTRU PREPARAREA MÂNCĂRURILOR ȘI A BĂUTURILOR, NECUPRINSE ÎN ALTE CLASE

(21) f 2006 0624; (22) 23.12.2005; (43) 30.10.2006; (71) KONINKLIJKE PHILIPS ELECTRONICS N.V., Groenewoudseweg 1, Ba Eindhoven, NL-5621, 2360; (74) Philips Intellectual Property & Standards, Prof. Holstlaan 6, NL 5656, Eindhoven; (54) **MIXER MANUAL**; (28) 1; (51) 31-00; (80) DM/067 373/ 23.12.2005/ 30.06.2006; (30) EM/12.07.2005/000371869;

(21) f 2006 0744; (22) 15.08.2006; (43) 30.10.2006; (71) ZELMER S.A., Ul. Hoffmanowej 19, Rzeszow, PL 35-016, 1789; (74) S.C. Cabinet M. Oproiu S.R.L., str. Popa Savu, nr. 42, ap. 1, C.P. 2-229, sector 1, B 7000, București; (72) Malgorzata Malolepszy; WOJCIECH MALOLEPSZY; (54) **STORCĂTOR ELECTRIC**; (28) 1; (51) 31-00

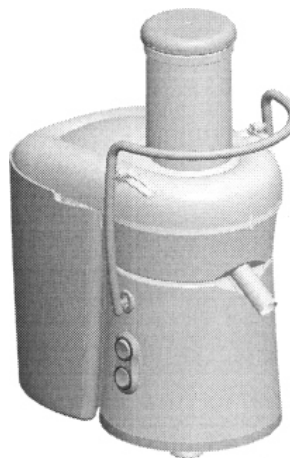

(21) f 2006 0744 - 1.1

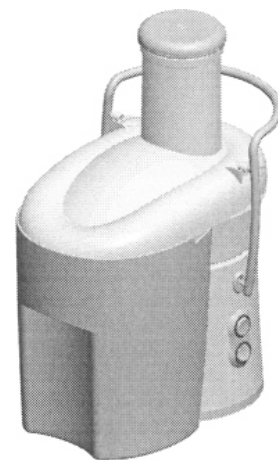

(21) f 2006 0744 - 1.2

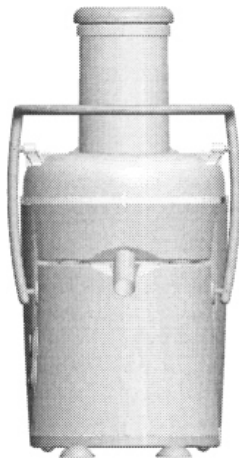

(21) f 2006 0744 - 1.3

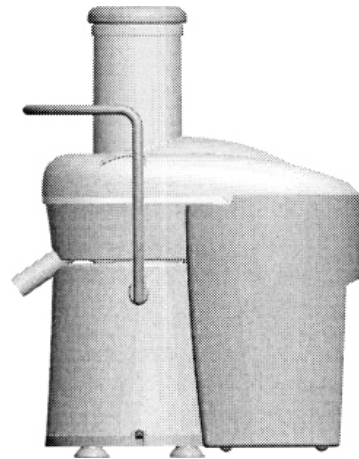

(21) f 2006 0744 - 1.6

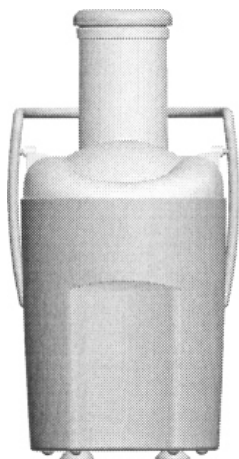

(21) f 2006 0744 - 1.4

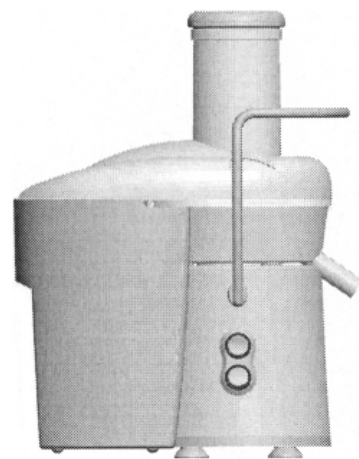

(21) f 2006 0744 - 1.7

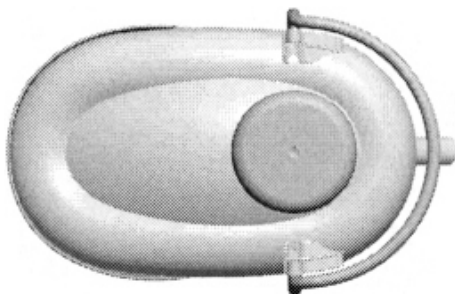

(21) f 2006 0744 - 1.5

CLASA 99 - DIVERSE

(21) f 2006 0636; (22) 06.12.2005; (43) 30.10.2006; (71) ALLIANZ AKTIENGESELLSCHAFT, 28, Koniginstrasse, Munchen, 80802, 2351; (74) **Lovells Bilbao**, 1, 5 Piso, E-03001, Alicante; (72) Dmc - Design for Media and Communication GmbH & CO. Kg; (54) **PAGINI DE INTERNET**; (28) 18; (51) **99-00**; (80) **DM/067 625/** 06.12.2005/ 30.06.2006; (30) EM/30.09.2005/409 321-0001; EM/30.09.2005/409 321-0018;

(21) f 2006 0477



(21) f 2006 0477 - 1.1



(21) f 2006 0477 - 1.3



(21) f 2006 0477 - 1.2



(21) f 2006 0477 - 1.4

(21) f 2006 0675



(21) f 2006 0675 - 1.1



(21) f 2006 0675 - 1.2



(21) f 2006 0675 - 2.1



(21) f 2006 0675 - 2.2

(21) f 2006 0693



(21) f 2006 0693 - 1



(21) f 2006 0693 - 2



(21) f 2006 0693 - 3

(21) f 2006 0444

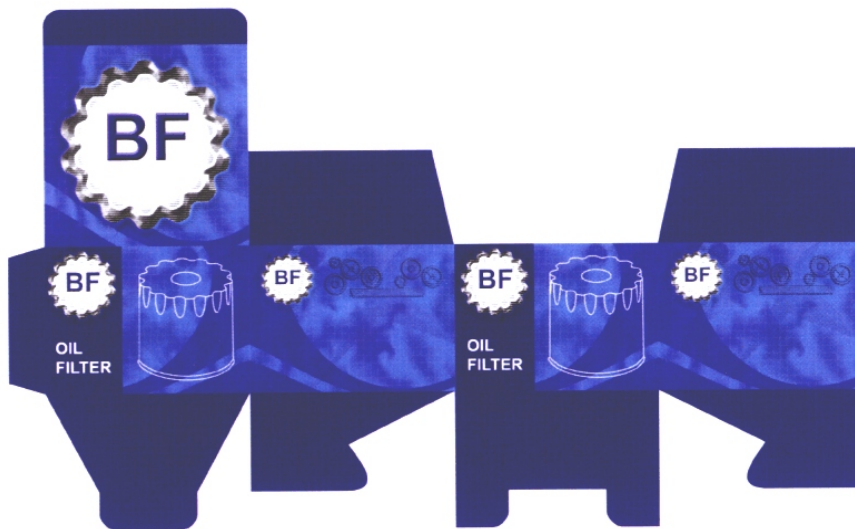

(21) f 2006 0444 - 1

(21) f 2006 0470



(21) f 2006 0470 - 1



(21) f 2006 0470 - 2



(21) f 2006 0470 - 3



(21) f 2006 0470 - 4

(21) f 2006 0489



(21) f 2006 0489 - 1

(21) f 2006 0445

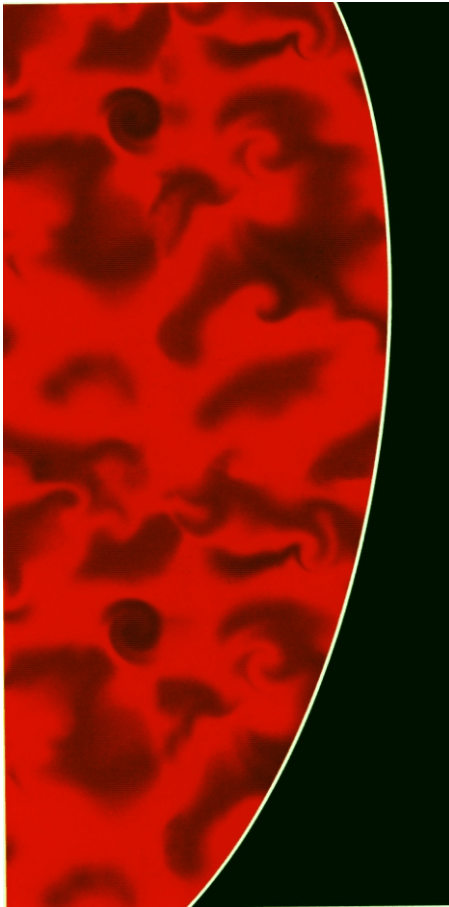

(21) f 2006 0445 - 1

(21) f 2006 0474



(21) f 2006 0474 - 1



(21) f 2006 0474 - 2

(21) f 2006 0483

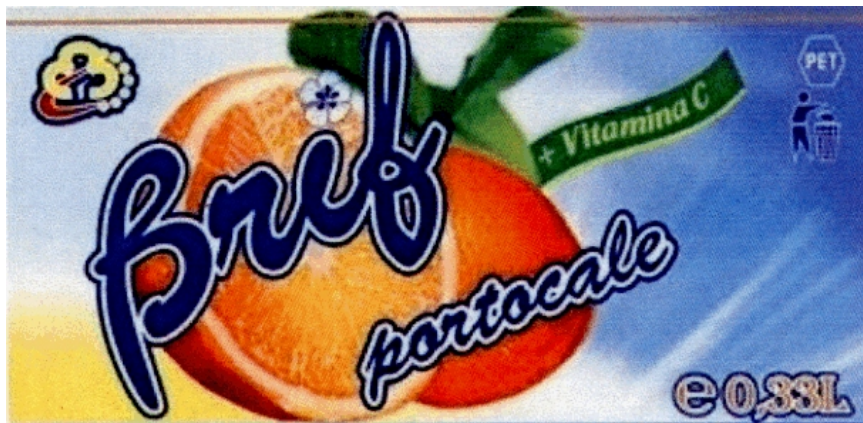

(21) f 2006 0483 - 1

(21) f 2006 0535



(21) f 2006 0535 - 1

(21) f 2006 0599



(21) f 2006 0599 - 1



(21) f 2006 0599 - 2

(21) f 2006 0672



(21) f 2006 0672 - 1



(21) f 2006 0672 - 2

(21) f 2006 0441



(21) f 2006 0441 - 1

(21) f 2006 0442



(21) f 2006 0442 - 1

(21) f 2006 0610

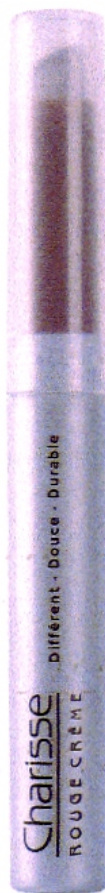

(21) f 2006 0610 - 1

**LISTA CERERILOR DE ÎNREGISTRARE
A DESENELOR ȘI MODELELOR
INDUSTRIALE PUBLICATE, ARANJATE**

- **ÎN ORDINEA CRESCĂTOARE
A NUMERELOR DE ÎNREGISTRARE**
- **ÎN ORDINEA ALFABETICĂ
A SOLICITANȚILOR**

**LISTA CERERILOR DE ÎNREGISTRARE A DESENELOR ȘI MODELELOR INDUSTRIALE
PUBLICATE, ARANJATE ÎN ORDINEA CRESCĂTOARE
A NUMERELOR DE ÎNREGISTRARE**

Numărul depozitului național	Clasa și subclasa	Data depozitului	Număr modele/desene	Pagina
f 2006 0441	21-01	11.05.2006	1/1	49
f 2006 0442	21-01	11.05.2006	1/1	49
f 2006 0444	09-03	12.05.2006	1/1	27
f 2006 0445	19-08	12.05.2006	1/1	46
f 2006 0466	09-01	18.05.2006	1/2	26
f 2006 0470	09-05	18.05.2006	4/4	28
f 2006 0471	02-02	22.05.2006	9/9	12
f 2006 0472	03-03	22.05.2006	2/6	17
f 2006 0473	09-05	22.05.2006	1/7	28
f 2006 0474	19-08	23.05.2006	2/2	46
f 2006 0475	19-08	24.05.2006	1/1	46
f 2006 0477	02-04	24.05.2006	1/4	17
f 2006 0479	25-04	24.05.2006	4/4	55
f 2006 0480	12-05	25.05.2006	1/1	33
f 2006 0481	19-01	25.05.2006	1/2	42
f 2006 0483	19-08	25.05.2006	1/1	46
f 2006 0485	24-02	26.05.2006	18/18	49
f 2006 0486	09-05, 19-08	26.05.2006	1/1	31
f 2006 0487	19-08	26.05.2006	2/2	46
f 2006 0488	09-01	26.05.2006	1/1	26
f 2006 0489	10-06, 20-03	26.05.2006	1/1	33
f 2006 0492	06-01	29.05.2006	2/4	22
f 2006 0493	19-08	29.05.2006	1/1	47
f 2006 0495	09-05	30.05.2006	16/16	31
f 2006 0496	25-02	30.05.2006	1/1	52
f 2006 0497	25-04	30.05.2006	37/37	57
f 2006 0498	13-03	30.05.2006	2/6	36
f 2006 0500	01-01	30.05.2006	1/2	12
f 2006 0535	19-08	01.06.2006	2/2	47

Numărul depozitului național	Clasa și subclasa	Data depozitului	Număr modele/desene	Pagina
f 2006 0536	25-01	02.06.2006	1/1	52
f 2006 0537	09-01	02.06.2006	1/1	26
f 2006 0539	05-04	06.06.2006	1/3	21
f 2006 0542	09-01	07.06.2006	1/1	27
f 2006 0543	19-08	07.06.2006	1/1	47
f 2006 0551	25-02	12.06.2006	4/6	53
f 2006 0552	25-03	12.06.2006	1/3	54
f 2006 0553	03-03	12.06.2006	3/9	19
f 2006 0554	03-03	12.06.2006	2/2	21
f 2006 0556	14-99	12.06.2006	10/10	39
f 2006 0581	02-02, 03, 29-02	19.06.2006	14/14	14
f 2006 0595	12-05	20.06.2006	1/2	35
f 2006 0599	19-08	22.06.2006	2/2	47
f 2006 0606	19-04	23.06.2006	3/3	44
f 2006 0607	19-08	23.06.2006	1/1	48
f 2006 0609	28-02	26.06.2006	3/3	63
f 2006 0610	28-02	26.06.2006	1/1	64
f 2006 0614	13-01	29.06.2006	3/3	35
f 2006 0615	09-03	07.12.2005	2/0	28
f 2006 0616	07-02	12.12.2005	1/0	25
f 2006 0617	12-16	08.12.2005	1/0	35
f 2006 0618	07-02	05.12.2005	4/0	25
f 2006 0619	09-01	05.12.2005	2/0	27
f 2006 0620	07-02	01.12.2005	1/0	25
f 2006 0621	09-01	20.12.2005	2/0	27
f 2006 0622	07-01, 03, 06	06.12.2005	21/0	25
f 2006 0623	09-03	07.12.2005	4/0	28
f 2006 0624	31-00	23.12.2005	1/0	64
f 2006 0625	23-03	06.12.2005	13/0	49
f 2006 0626	01-01	15.12.2005	1/0	12
f 2006 0627	26-06	28.12.2005	1/0	63
f 2006 0628	12-16	28.12.2005	5/0	35
f 2006 0629	26-06	28.12.2005	1/0	63

Numărul depozitului național	Clasa și subclasa	Data depozitului	Număr modele/desene	Pagina
f 2006 0630	26-06	28.12.2005	1/0	63
f 2006 0631	26-06	28.12.2005	1/0	63
f 2006 0632	26-06	28.12.2005	1/0	63
f 2006 0633	26-06	28.12.2005	1/0	63
f 2006 0634	06-01	28.12.2005	26/0	23
f 2006 0635	19-99	06.12.2005	24/0	49
f 2006 0636	99-00	06.12.2005	18/0	65
f 2006 0637	12-16	28.12.2005	6/0	35
f 2006 0638	09-01	28.12.2005	1/0	27
f 2006 0639	15-01	28.12.2005	1/0	42
f 2006 0640	21-01	13.04.2006	20/0	49
f 2006 0641	08-07	17.05.2006	1/0	25
f 2006 0642	05-05	11.05.2006	13/0	22
f 2006 0643	05-04	03.05.2006	3/0	22
f 2006 0644	05-05	25.04.2006	20/0	22
f 2006 0645	10-02	01.05.2006	13/0	33
f 2006 0646	05-05	07.04.2006	20/0	22
f 2006 0647	12-16	19.05.2006	4/0	35
f 2006 0648	09-01	23.09.2004	23/0	27
f 2006 0670	19-01	12.07.2006	1/2	43
f 2006 0672	19-08	13.07.2006	2/2	48
f 2006 0675	06-01	14.07.2006	2/4	23
f 2006 0693	09-01	25.07.2006	3/3	27
f 2006 0694	06-04	25.07.2006	12/12	23
f 2006 0744	31-00	15.08.2006	1/7	64
f 2006 0746	13-01	17.08.2006	1/1	36

**LISTA CERERILOR DE ÎNREGISTRARE A DESENELOR ȘI MODELELOR
INDUSTRIALE PUBLICATE, ARANJATE ÎN ORDINEA
ALFABETICĂ A SOLICITANȚILOR**

Nume și adresă solicitant	Număr depozit	Clasa și subclasa	Pagina
S.C. A - MARINO S.R.L. , str. Grădinii, nr. 56, Timișoara, TM 300515, 2410	f 2006 0581	02-02, 03, 29-02	14
ADAM OPEL AG. , Adam Opel Haus Bahnhofplatz, Russelsheim, 65423, 2324	f 2006 0637	12-16	35
ADAM OPEL AG. , Adam Opel Haus Bahnhofplatz, Russelsheim, 65423, 2324	f 2006 0627	26-06	63
ADAM OPEL AG. , Adam Opel Haus Bahnhofplatz, Russelsheim, 65423, 2324	f 2006 0630	26-06	63
ADAM OPEL AG. , Adam Opel Haus Bahnhofplatz, Russelsheim, 65423, 2324	f 2006 0633	26-06	63
ADAM OPEL AG. , Adam Opel Haus Bahnhofplatz, Russelsheim, 65423, 2324	f 2006 0632	26-06	63
ADAM OPEL AG. , Adam Opel Haus Bahnhofplatz, Russelsheim, 65423, 2324	f 2006 0629	26-06	63
ADAM OPEL AG. , Adam Opel Haus Bahnhofplatz, Russelsheim, 65423, 2324	f 2006 0631	26-06	63
ADAM OPEL AG. , Adam Opel Haus Bahnhofplatz, Russelsheim, 65423, 2324	f 2006 0628	12-16	35
Akrapovic Igor , Rozna Dolina C. Viii/10a, Ljubljana, SI-1000, 2567	f 2006 0639	15-01	42
ALLIANZ AKTIENGESELLSCHAFT , 28, Koniginstrasse, Munchen, 80802, 2351	f 2006 0636	99-00	65
ALLIANZ AKTIENGESELLSCHAFT , 28, Koniginstrasse, Munchen, 80802, 2351	f 2006 0635	19-99	49
S.C. AMARAD S.A. , str. Aurel Vlaicu, nr. 139-151, Arad, AR 310139, 1675	f 2006 0551	25-02	53
S.C. AMARAD S.A. , str. Aurel Vlaicu, nr. 139-151, Arad, AR 310139, 1675	f 2006 0553	03-03	19
S.C. AMARAD S.A. , str. Aurel Vlaicu, nr. 139-151, Arad, AR 310139, 1675	f 2006 0554	03-03	21
S.C. AMARAD S.A. , str. Aurel Vlaicu, nr. 139-151, Arad, AR 310139, 1675	f 2006 0552	25-03	54
S.C. APOGEUS COM S.R.L. , str. Baldovinești, nr. 38-58, Brăila, BR 810183, 2343	f 2006 0466	09-01	26

Nume și adresă solicitant	Număr depozit	Clasa și subclasa	Pagina
S.C. ARDELEANA TISA S.R.L. , str. Dragoș Vodă, nr. 52, Sighetul Marmației, MM 435500, 2365	f 2006 0480	12-05	33
Badea Vasile , Schonhauserstr 19, Koln, 50968, 2018	f 2006 0442	21-01	49
Badea Vasile , Schonhauserstr 19, Koln, 50968, 2018	f 2006 0441	21-01	49
BALL PACKAGING EUROPE GMBH , Kaiserswerther Strasse 115, Ratingen, 40880, 2363	f 2006 0648	09-01	27
BAYERISCHE MOTOREN WERKE AKTIENGESELLSCHAFT , Petuelring 130, Munchen, D-80809, 1955	f 2006 0647	12-16	35
BULGARI TIME SWITZERLAND SA , Rue de Monruz nr. 12, Neuchatel, CH 2008, 503	f 2006 0645	10-02	33
S.C. CAFEA FORTUNA S.R.L. , str. Valea Lungă, nr. 54-56, sector 6, București, B 061508, 1608	f 2006 0607	19-08	48
S.C. CARPATINA S.A. , str. Monetăriei, nr. 8, sector 1, București, B 010623, 2064	f 2006 0672	19-08	48
CELENK ELEKTRIK MONTAJ SANAYI TICARET LIMITED SIRKETI , Yavuz Selim Mah. Kazim Karabekir Cad. 577 Sok. No: 1 Arnavutkoy, Istanbul, TR 2568	f 2006 0641	08-07	25
Chivu Vasile , b-dul 1 Decembrie 1918, nr. 4, bl. L64, sc. D, et. 4, ap. 78, Constanța, CT 900176, 1650	f 2006 0536	25-01	52
COMPAGNIE DES ARTS DE LA TABLE , 23, Rue Boissy D'anglas, Paris, F-75008, 2152	f 2006 0622	07-01, 03, 06	25
S.C. CONEX DISTRIBUTION S.A. , str. Silvestru, nr. 152, Iași, IS 700012, 2317	f 2006 0445	19-08	46
S.C. CONEX DISTRIBUTION S.A. , str. Silvestru, nr. 152, Iași, IS 700012, 2317	f 2006 0444	09-03	27
Cristina Remeșan , str. Pășunii, nr. 7/45, Baia Mare, MM 430364, 2348	f 2006 0471	02-02	12
S.C. CUSBAC S.A. , nr. 454, Letea Veche, BC 607270, 2395	f 2006 0543	19-08	47
DAIMLERCHRYSLER AG. , Epplestrasse nr. 225, Stuttgart, D 70567, 449	f 2006 0617	12-16	35
S.C. DEICO GAMES S.R.L. , str. Presei, nr. 8B, Sfântu Gheorghe, CV 520044, 1855	f 2006 0640	21-01	49
DELIAN DIKOV - KARINA EOOD , 5, Gyurgevo str. Rousse, BG-7000, 2573	f 2006 0643	05-04	22
S.C. DELTAGUARD S.R.L. , str. Principală, nr. 20, bl. B5, sc. A, ap. 9, Buziaș, TM 305100, 2377	f 2006 0493	19-08	47

Nume și adresă solicitant	Număr depozit	Clasa și subclasa	Pagina
S.C. DOINA N S.R.L. , str. Pompelor, nr. 6, Zona I, Ploiești, PH 100411, 2520	f 2006 0675	06-01	23
S.C. DOMENIILE VITICOLE S.R.L. , Gura Vadului, PH 107300, 1468	f 2006 0535	19-08	47
ELDA-ELTRA ELECTROTECHNIKA S.A. , Ul. Glinki 146, Bydgoszcz, PL 85-861, 2382	f 2006 0498	13-03	36
S.C. EUROMEDIA SERVICES S.R.L. , str. Dumitru Florescu, nr. 20, sector 1, București, B 012114, 2415	f 2006 0595	12-05	35
S.C. EX - LIBRIS S.R.L. , str. Matei Basarab, nr. 104, bl. 72, sc. 3, et. 2, ap. 75, sector 3, București, B 030678, 2404	f 2006 0556	14-99	39
S.C. EX NICO SERV S.R.L. , str. I. C. Brătianu, nr. 82, Constanța, CT 900247, 1604	f 2006 0483	19-08	46
S.C. FARMEC S.A. , str. Henri Barbusse, nr. 16, Cluj-Napoca, CJ 400616, 2426	f 2006 0693	09-01	27
S.C. FARMEC S.A. , str. Henri Barbusse, nr. 16, Cluj-Napoca, CJ 400616, 2426	f 2006 0609	28-02	63
S.C. FARMEC S.A. , str. Henri Barbusse, nr. 16, Cluj-Napoca, CJ 400616, 2426	f 2006 0610	28-02	64
FIRESTAR AG. , Hornlistrasse 14, Eschlikon, CH-8360, 2539	f 2006 0623	09-03	28
FRANCE TURBO EURL , Z.I. Les Serres, La Roche de Glun, F-26600, 2550	f 2006 0625	23-03	49
FRIESLAND HUNGARIA ZRT. , 4031 Debrecen, Kontosgatsor 5-7, Debrecen, HU, 1908	f 2006 0470	09-05	28
S.C. GAMA & GAMA S.R.L. , str. Magnoliei, nr. 4/A, Satu Mare, SM 440198, 1366	f 2006 0542	09-01	27
Gergely Petru , str. Ion Creangă, nr. 2A, Odorheiu Secuiesc, HR 535600, 2376	f 2006 0492	06-01	22
HEINEKEN BROUWERIJEN B.V. , 2e, Weteringplantsoen 21, Zd Amsterdam, NL 1017, 1384	f 2006 0621	09-01	27
HENKEL KOMMANDITGESELLSCHAFT AUF AKTIEN , Henkelstrasse nr. 67, Dusseldorf, D 40589, 326	f 2006 0619	09-01	27
HOLCIM (ROMÂNIA) S.A. , b-dul Primăverii, nr. 57, sector 1, București, B 011973, 2422	f 2006 0606	19-04	44
KECK SPEZIALITÄTEN GMBH, GESCHAFTSFÜHRER STEPHAN KECK, Rappenworthstr. 5, Offingen, 89362, 2551	f 2006 0626	01-01	12
KONINKLIJKE PHILIPS ELECTRONICS N.V. , Groenewoudseweg 1, Ba Eindhoven, NL-5621, 2360	f 2006 0616	07-02	25

Nume și adresă solicitant	Număr depozit	Clasa și subclasa	Pagina
KONINKLIJKE PHILIPS ELECTRONICS N.V. , Groenewoudseweg 1, Ba Eindhoven, NL-5621, 2360	f 2006 0620	07-02	25
KONINKLIJKE PHILIPS ELECTRONICS N.V. , Groenewoudseweg 1, Ba Eindhoven, NL-5621, 2360	f 2006 0624	31-00	64
S.C. LIGHT TRADEIMPEX S.R.L. , str. Răscoala din 1907, nr. 16, bl. 24, sc. 1, et. 7, ap. 133, sector 2, București, B 022866, 2358	f 2006 0477	02-04	17
S.C. MARCATIN S.A. , str. Puțul lui Crăciun, nr. 5A, sector 1, București, B 012133, 2371	f 2006 0489	10-06, 20-03	33
S.C. MARTPLAST S.R.L. , str. Regiei, nr. 20, Urziceni, IL 925300, 2080	f 2006 0694	06-04	23
S.C. MOBI STIL PROD S.R.L. , șoseaua Buzăului, nr. 5, Urziceni, IL 925300, 2436	f 2006 0614	13-01	35
S.C. MOBI STIL PROD S.R.L. , șoseaua Buzăului, nr. 5, Urziceni, IL 925300, 2436	f 2006 0746	13-01	36
S.C. MOGYI ROMÂNIA S.R.L. , str. 22 Decembrie, nr. 37A, camera 413, Deva, HD 330166, 2379	f 2006 0495	09-05	31
Moldovan Gheorghe , str. Titu Perția, bl. 6, sc. C, ap. 13, Făgăraș, BV 505200, 2255	f 2006 0539	05-04	21
NATUZZI S.P.A. , Corso Cavour nr. 51, Bari, I 70121, 514	f 2006 0634	06-01	23
NESTLE WATERS , 20, Rue Rouget de Lisle, Issy-Les-Moulineaux, F-92130, 2566	f 2006 0638	09-01	27
S.C. NOVALIS S.R.L. , b-dul Poitiers, nr. 53, bl. G2, parter, Iași, IS 700669, 2384	f 2006 0500	01-01	12
ORION CORPORATION , 30-10 Munbae-Dong, yongsan-Ku, Seoul, 998	f 2006 0473	09-05	28
S.C. PERLA COVASNEI S.A. , str. Oltului, nr. 74, Sfântu Gheorghe, CV 520027, 2350	f 2006 0474	19-08	46
S.C. RO-XIAN WANG DA INTERNATIONAL TRADE S.R.L. , b-dul Chișinău, nr. 15, bl. A4, sc. 1, et. 10, ap. 41, sector 2, București, B 022143, 2355	f 2006 0475	19-08	46
S.C. ROMKUVERT IND. S.R.L. , Aleea Lunca Bradului nr. 1, bl. H4 bis, sc. C, ap. 14, sector 3, București, B 032715, 2366	f 2006 0670	19-01	43
S.C. ROMKUVERT IND. S.R.L. , aleea Lunca Bradului, nr. 1, bl. H4 bis, sc. C, ap. 14, sector 3, București, B 032715, 2366	f 2006 0481	19-01	42
Scolaro Gregorio , str. Alexandru Ioan Cuza, nr. 6, Alba Iulia, AB 510193, 2349	f 2006 0472	03-03	17

Nume și adresă solicitant	Număr depozit	Clasa și subclasa	Pagina
Silai Pavel , str. Mareșal Antonescu, nr. 6, bl. S2, sc. 7, ap. 219, Cluj-Napoca, CJ 400540, 1627	f 2006 0485	24-02	49
S.C. SOGEMRO S.R.L. , str. General Gheorghe Avramescu, nr. 24, bl. L5, sc. C, et. 2, ap. 5, Botoșani, BT 710051, 2381	f 2006 0497	25-04	57
S.C. STANDARD SNACKS S.R.L. , str. Fabrica de Glucoză, nr. 7, et. 2, sector 2, București, B 020331, 2189	f 2006 0488	09-01	26
S.C. SUPERFABER INDUSTRY S.R.L. , șoseaua Olteniței, nr. 46, bl. 7A, sc. 4, ap. 129, sector 4, București, B 041317, 2380	f 2006 0496	25-02	52
TEFAL , Zone Industrielle des Granges, Rumilly, F-74150, 2037	f 2006 0618	07-02	25
TEST - PROLEMN IMPEX , str. Gării, nr. 1, Cacica, SV 727095, 2364	f 2006 0479	25-04	55
S.C. TRAMAR IMPEX S.R.L. , șoseaua Ștefan cel Mare, nr. 1, bl. 3, sc. 3, sector 1, București, B 011736, 2370	f 2006 0487	19-08	46
S.C. TRAMAR IMPEX S.R.L. , șoseaua Ștefan cel Mare, nr. 1, bl. 3, sc. 3, sector 1, București, B 011736, 2370	f 2006 0486	09-05, 19-08	31
UNILEVER N.V. , Weena nr. 455, Rotterdam, NL 3130, 363	f 2006 0615	09-03	28
WESTFALISCHE TEXTIL-GES.KLINGENTHAL & CO. MBH , Franz-Kleine-Strasse nr. 21-25, Salzkotten, D 33154, 362	f 2006 0642	05-05	22
WESTFALISCHE TEXTIL-GES.KLINGENTHAL & CO. MBH , Franz-Kleine-Strasse nr. 21-25, Salzkotten, D 33154, 362	f 2006 0646	05-05	22
WESTFALISCHE TEXTIL-GES.KLINGENTHAL & CO. MBH , Franz-Kleine-Strasse nr. 21-25, Salzkotten, D 33154, 362	f 2006 0644	05-05	22
S.C. YESROM S.R.L. , Calea Dorobanților, nr. 14-16, ap. 1, Cluj-Napoca, CJ 400117, 2419	f 2006 0599	19-08	47
YOUNGER KAROM PRODUCTION COMPANY S.R.L. , str. Ziduri între Vii, nr. 24, sector 2, București, B 023324, 1972	f 2006 0537	09-01	26
ZELMER S.A. , Ul. Hoffmanowej 19, Rzeszow, PL 35-016, 1789	f 2006 0744	31-00	64

**LISTA DESENELOR ȘI MODELELOR INDUSTRIALE
(DMI), ÎNREGISTRATE
ÎN REGISTRUL NAȚIONAL AL
DESENELOR ȘI MODELELOR INDUSTRIALE,
CONFORM HOTĂRÂRII COMISIEI
DE SPECIALITATE A O.S.I.M.**

- **DMI depuse pe cale națională**
- **DMI depuse pe cale internațională**

**LISTA DESENELOR ȘI MODELELOR INDUSTRIALE, ÎNREGISTRATE ÎN REGISTRUL NAȚIONAL AL
DESENELOR ȘI MODELELOR INDUSTRIALE,
CONFORM HOTĂRĂRII COMISIEI DE SPECIALITATE A O.S.I.M.**

Partea I - desene și modele industriale, depuse pe cale națională

Nr. din Registrul Național al Desenelor și Modelelor Industriale	Nr. din Registrul Național al cererilor depuse	Data depozitului	Titular	Publicat în BOPI - DMI nr./data
016375	2005/0551	28.06.2005	LEGRAND; LEGRAND S.N.C.	11/30.11.2005
016376	2005/0558	29.06.2005	BICĂ ION	10/28.10.2005
016377	2005/0599	07.07.2005	VINCENTE RIDAURA DARDER	11/30.11.2005
016378	2005/0610	12.07.2005	S.C. INTERMARK S.R.L.	10/28.10.2005
016406	2005/0504	28.06.2005	S.C. DOBRE & FII S.R.L.	4/28.04.2006
016407	2005/0625	18.07.2005	PARTENIE COSTEL	10/28.10.2005
016408	2005/0697	15.08.2005	S.C. RONDOCARTON S.R.L.	11/30.11.2005
016409	2005/0703	16.08.2005	S.C. FARMEC S.A.	11/30.11.2005
016427	2005/0693	12.08.2005	S.C. ROMANIAN GMR S.R.L.	11/30.11.2005
016428	2005/0841	06.10.2005	RALPLAST PROD S.R.L.	12/30.12.2005
016429	2005/0835	03.10.2005	S.C. MORĂRIT PANIFICAȚIE BĂNEASA S.A.	12/30.12.2005
016430	2005/0864	14.10.2005	S.C. PATRIAPLAST S.R.L.	12/30.12.2005
016431	2005/0552	28.06.2005	S.C. MEGA PRESSFM S.R.L.	11/30.11.2005
016432	2005/0803	21.09.2005	S.C. SILCA OIL S.R.L.	11/30.11.2005
016433	2005/0699	16.08.2005	S.C. COLIBRI TOUR S.R.L.	11/30.11.2005
016434	2005/0593	06.07.2005	FUNDAȚIA FORUM FOR INTERNATIONAL COMMUNICATIONS	10/28.10.2005
016435	2005/0722	23.08.2005	S.C. ZENTIVA S.A.	12/30.12.2005

Nr. din Registrul Național al Desenelor și Modelelor Industriale	Nr. din Registrul Național al cererilor depuse	Data depozitului	Titular	Publicat în BOPI - DMI nr./data
016436	2005/0667	03.08.2005	S.C. CONTERRA S.A.	12/30.12.2005
016437	2005/0540	23.08.2005	S.C. CHERESTA S.R.L.	12/30.12.2005
016438	2005/0799	16.09.2005	S.C. ACVILA GROUP S.R.L.	12/30.12.2005
016439	2005/0774	01.09.2005	S.C. BIOSTAR COSMETICS S.R.L.	12/30.12.2005
016440	2005/0810	28.09.2005	S.C. KANDIA EXCELENT S.A.	12/30.12.2005
016441	2005/0435	27.05.2005	S.C. J & J GROUP S.R.L.	9/30.09.2005
016442	2005/0445	31.05.2005	NAGY DOMINIC	9/30.09.2005
016443	2005/0474	01.06.2005	S.C. TEHNOSTAR S.R.L.	9/30.09.2005
016444	2005/0556	29.06.2005	S.C. ELSTATICFARB S.R.L.	11/30.11.2005
016445	2005/0677	08.08.2005	MORARIU GRIGORE	11/30.11.2005
016446	2005/0681	10.08.2005	S.C. COMPRODSERVIMPORT EXPORT EURAMA S.R.L.	11/30.11.2005
016447	2005/0694	15.08.2005	S.C. SICERAM S.A.	11/30.11.2005
016448	2005/0695	15.08.2005	S.C. SICERAM S.A.	11/30.11.2005
016449	2005/0789	12.09.2005	ADY COMIMPEX GROUP 2004 S.R.L.	12/30.12.2005
016463	2005/0687	11.08.2005	S.C. ARTFIL S.A.	11/30.11.2005
016464	2005/0689	11.08.2005	S.C. ARTFIL S.A.	11/30.11.2005
016465	2005/0691	11.08.2005	S.C. ARTFIL S.A.	11/30.11.2005
016466	2005/0688	11.08.2005	S.C. ARTFIL S.A.	11/30.11.2005
016467	2005/0690	11.08.2005	S.C. ARTFIL S.A.	11/30.11.2005
016468	2005/0686	11.08.2005	S.C. ARTFIL S.A.	11/30.11.2005
016469	2005/0543	24.05.2004	BUJIA MAXIM	9/30.09.2004

Partea a II-a - desene și modele industriale, depuse pe cale internațională

Nr. din Registrul Național al Desenelor și Modelelor Industriale	Nr. din Registrul Național al cererilor depuse	Data depozitului	Titular	Publicat în Buletinul de Desene și Modele Internaționale numărul/data
016379	2006/0258	10.03.2005	DAIMLERCHRYSLER AG.	2/31.03.2006
016380	2006/0259	12.05.2005	DAIMLERCHRYSLER AG.	2/31.03.2006
016381	2006/0260	14.09.2005	DAIMLERCHRYSLER AG.	2/31.03.2006
016382	2006/0261	09.09.2005	VOLKSWAGEM AG.	2/31.03.2006
016383	2006/0262	23.09.2005	KONINKLIJKE PHILIPS ELECTRONICS N.V.	2/31.03.2006
016384	2006/0263	23.09.2005	CALOR SOCIETE PAR ACTIONS SIMPLIFIEE	2/31.03.2006
016385	2006/0264	23.09.2005	CALOR SOCIETE PAR ACTIONS SIMPLIFIEE	2/31.03.2006
016386	2006/0265	19.09.2005	DAIMLETCHRYSLER AG.	2/31.03.2006
016387	2006/0266	19.09.2005	DAIMLERCHRYSLER AG.	2/31.03.2006
016388	2006/0267	16.09.2005	PETIT JEAN SAS	2/31.03.2006
016389	2006/0268	20.09.2005	BRAUN GMBH	2/31.03.2006
016390	2006/0272	01.09.2005	MAINETTI GMBH	2/31.03.2006
016391	2006/0273	28.09.2005	VOLKSWAGEN AG.	2/31.03.2006
016392	2006/0274	29.09.2005	TEFAL	2/31.03.2006
016393	2006/0275	28.09.2005	VOLKSWAGEN AG.	2/31.03.2006
016394	2006/0276	23.09.2005	TEFAL	2/31.03.2006
016395	2006/0277	30.09.2005	MAINETTI GMBH	2/31.03.2006
016396	2006/0278	23.09.2005	TEFAL	2/31.03.2006
016397	2006/0282	29.09.2005	DAIMLERCHRYSLER AG.	2/31.03.2006
016398	2006/0283	25.08.2005	TOD'S S.P.A.	2/31.03.2006

Nr. din Registrul Național al Desenelor și Modelelor Industriale	Nr. din Registrul Național al cererilor depuse	Data depozitului	Titular	Publicat în Buletinul de Desene și Modele Internaționale numărul/data
016399	2006/0285	28.09.2005	NIKO, NAAMLOZE VENNOOTSCHAP	2/31.03.2006
016400	2006/0290	23.09.2005	HANS GROHE AG.	2/31.03.2006
016401	2006/0295	20.09.2005	ADAM OPEL AG.	2/31.03.2006
016402	2006/0297	07.11.2005	SCHREDER SOCIETE ANONYME	2/31.03.2006
016403	2006/0298	02.08.2005	INTERNATIONAL POLYSACKS GMBH	2/31.03.2006
016404	2006/0299	05.01.2006	EL-BI ELEKTRIK ITHALAT IHRACAT SANAYI TICARET LIMITED SIRKETI	2/31.03.2006
016405	2006/0300	24.01.2006	FRITONEX AG.	2/31.03.2006
016410	2006/0362	03.10.2005	GENERALE BISCUIT	3/28.04.2006
016411	2006/0368	24.10.2005	ALLIANZ AG.	3/28.04.2006
016412	2006/0370	25.10.2005	ULRIC DE VARENS S.A.	3/28.04.2006
016413	2006/0377	25.10.2005	MULHENS GMBH & CO. KG	3/28.04.2006
016414	2006/0380	05.08.2005	BALL PACKAGING EUROPE GMBH	3/28.04.2006
016415	2006/0394	27.02.2006	ULRIC DE VARENS S.A.	3/28.04.2006
016416	2006/0395	27.02.2006	ULRIC DE VARENS S.A.	3/28.04.2006
016417	2006/0396	27.02.2006	ULRIC DE VARENS S.A.	3/28.04.2006
016418	2006/0398	13.03.2006	MAPED	3/28.04.2006
016419	2006/0403	10.03.2006	LIDL STIFTUNG & CO. KG.	3/28.04.2006
016420	2006/0279	29.09.2005	HENKEL KOMMANDIT-GESELLSCHAFT AUF AKTIEN	2/31.03.2006
016421	2006/0291	06.02.2006	MAPED	2/31.03.2006
016422	2006/0292	06.02.2006	MAPED	2/31.03.2006

Nr. din Registrul Național al Desenelor și Modelelor Industriale	Nr. din Registrul Național al cererilor depuse	Data depozitului	Titular	Publicat în Buletinul de Desene și Modele Internaționale numărul/data
016423	2006/0294	27.01.2006	DELIAN DIKOV-KARINA EOOD	2/31.03.2006
016424	2006/0269	21.09.2005	HENKEL KOMMANDIT-GESELLSCHAFT AUF AKTIEN	2/31.03.2006
016425	2006/0302	15.02.2006	PRODIR S.A.	2/31.03.2006
016426	2006/0193	23.01.2006	MAPED	1/28.02.2006
016450	2006/0154	09.02.2006	VOLKSWAGEN AG.	1/28.02.2006
016451	2006/0170	31.08.2005	DAIMLERCHRYSLER AG.	1/28.02.2006
016452	2006/0174	01.08.2005	SCHREDER SOCIETE ANONYME	1/28.02.2006
016453	2006/0186	04.10.2005	SCHREDER SOCIETE ANONYME	1/28.02.2006
016454	2006/0178	11.08.2005	NICE S.P.A.	1/28.02.2006
016455	2006/0181	23.12.2005	METTEM STEIN+DESIGN GMBH & CO KG	1/28.02.2006
016456	2006/0182	21.12.2005	CHANEL	1/28.02.2006
016457	2006/0183	09.01.2006	MOUNTPITTEN S.A., C/O LANDMARK FIDUCIAIRE (SUISSE) S.A.	1/28.02.2006
016458	2006/0184	29.12.2005	CHANEL	1/28.02.2006
016459	2006/0188	09.11.2005	SCHREDER SOCIETE ANONYME	1/28.02.2006
016460	2006/0195	08.06.2005	ASA SELECTION WOHNACCESSOIRES HANDELS - GMBH	1/28.02.2006
016461	2006/0197	19.01.2006	VOLKSWAGEN AG.	1/28.02.2006
016462	2006/0198	19.01.2006	VOLKSWAGEN AG.	1/28.02.2006
016469	2006/0378	18.10.2005	JEAN-PIERRE SCHWEIZER	3/28.04.2006

**LISTA CERERILOR DE DESENE ȘI MODELE
INDUSTRIALE, RESPINSE CONFORM HOTĂRÂRII
COMISIEI DE SPECIALITATE A O.S.I.M.**

**LISTA CERERILOR DE DESENE ȘI MODELE INDUSTRIALE, RESPINSE
CONFORM HOTĂRĂRII COMISIEI DE SPECIALITATE A O.S.I.M.**

Nr. din Registrul Național al cererilor depuse	Data depozitului	Titularul	Hotărârea
f 2005 0516	16.06.2005	S.C. THD INDUSTRIAL S.R.L.	Respins
f 2005 0412	19.05.2005	S.C. ARGUS S.A.	Respins
f 2005 0488	08.06.2005	C&I EUROTRANS XXI	Respins
f 2005 0524	17.06.2005	PANĂ ION; RADU ALEXANDRU	Respins
f 2005 0541	23.06.2005	S.C. QUALPLASTIC S.R.L.	Respins
f 2005 0779	06.09.2005	S.C. ADRIANO COMPANY '96 S.R.L.	Respins
f 2005 0843	07.10.2005	S.C. GRUPUL INDUSTRIAL ELECTROCONTACT S.A.	Respins
f 2005 0844	07.10.2005	S.C. GRUPUL INDUSTRIAL ELECTROCONTACT S.A.	Respins
f 2006 0008	05.01.2006	RĂDUCANU CRISTIAN; RĂDUCANU GEORGETA	Respins
f 2005 0642	27.07.2005	S.C. ROM SAHAR MARKETING & DISTRIBUTION S.R.L.	Respins
f 2005 0682	10.08.2005	S.C. ULTEX S.A.	Respins
f 2006 0464	18.05.2006	S.C. GALMOPAN S.A.	Respins
f 2006 0465	18.05.2006	S.C. GALMOPAN S.A.	Respins
f 2006 0452	16.05.2006	S.C. PACT ART S.R.L.	Respins
f 2006 0447	15.05.2006	KLUSCH HANS ROBERT; CÎMPEAN RĂZVAN	Respins
f 2006 0433	08.05.2006	NEDELCU NICOLETA-SIMONA	Respins
f 2006 0448	15.05.2006	IONIȚĂ CORINA	Respins
f 2006 0450	16.05.2006	S.C. ROMANO EXIM TRADING S.R.L.	Respins
f 2006 0451	16.05.2006	S.C. ROMEXIM PROD S.R.L.	Respins

**LISTA CERTIFICATELOR DE ÎNREGISTRARE A
DESENELOR ȘI MODELELOR INDUSTRIALE,
REÎNNOITE ȘI PERIOADA DE VALABILITATE**

TABEL CERTIFICATE REÎNNOIRE - SEPTEMBRIE 2006

Nr. certificat	Nr. depozit	Societate	Termen de valabilitate
004063 (2R)	4061/09.05.1996	S.C. RAREXMOND S.R.L.	09.05.2006 09.05.2011
004016 (2R)	3899/01.04.1996	S.C. RAREXMOND S.R.L.	01.04.2006 01.04.2011
004064 (2R)	4062/09.05.1996	S.C. RAREXMOND S.R.L.	09.05.2006 09.05.2011
011099 (1R)	0766/22.05.2001	S.C. RAREXMOND S.R.L.	22.05.2006 22.05.2011
010560 (1R)	0258/20.02.2001	VITAROM IMPEX S.R.L.	20.02.2006 20.02.2011
010559 (1R)	0259/20.02.2001	VITAROM IMPEX S.R.L.	20.02.2006 20.02.2011
010627 (1R)	0287/05.03.2001	S.C. MUNTENIA S.A.	05.03.2006 05.03.2011
011063 (1R)	1064/31.07.2001	S.C. MUNTENIA S.A.	31.07.2006 31.07.2011
011243 (1R)	1080/08.08.2001	S.C. APEMIN TUȘNAD S.A.	08.08.2006 08.08.2011
010849 (1R)	0781/30.05.2001	S.C. DINAFIT INDUSTRIAL S.R.L.	30.05.2006 30.05.2011
004317 (2R)	4470/20.08.1996	S.C. SOCOM MO BIMET	20.08.2006 20.08.2011
010944 (1R)	1043/16.07.2001	S.C. CALIPSO S.R.L.	16.07.2006 16.07.2011
011080 (1R)	1306/25.09.2001	REGIA AUTONOMĂ IMPRIMERIA BĂNCII NAȚIONALE A ROMÂNIEI	25.09.2006 25.09.2011
001557 (2R)	4313/18.07.1996	BRAU UNION ROMANIA S.A.	18.07.2006 18.07.2011
011213 (1R)	1179/28.08.2001	S.C. EUROSILVER S.R.L.	28.08.2006 28.08.2011
010730 (1R)	0289/06.03.2001	S.C. DUMALEX GROUP S.A.	06.03.2006 06.03.2011
011810 (1R)	1432/23.10.2001	ABB S.R.O.	23.10.2006 23.10.2011
011312 (1R)	1081/09.08.2001	S.C. BEGAPAM S.A.	09.08.2006 09.08.2011
004512 (2R)	4494/10.09.1996	S.C. STIROM S.A.	10.09.2006 10.09.2011

**LISTA TITULARILOR DECĂZUȚI
DIN DREPTURI**

DECĂDERI

Nr. depozit	Societatea
2005/0133 conexat cu 2005/0164+0138	ION ART GLASS
2002/1094	SURDU IOAN
2005/0202	DIPLOMATIC TV OIL ATLAS S.R.L.
2004/1298	HERASCU MARIUS
2004/1295	HERASCU MARIUS
2004/1296	HERASCU MARIUS
2004/1299	HERASCU MARIUS
2004/1300	HERASCU MARIUS
2005/0271	S.C. RODIPET S.A.
2005/0102	S.C. DIMENSION S.R.L.
2005/0140	S.C. ADISAN S.A.
2005/0127	S.C. EXNICO SERV S.R.L.
2005/0126	S.C. EXNICO SERV S.R.L.
2005/0049	NANE MIHAIL
2005/0284	CHIVU VASILE
2005/0198	S.C. ARSLAN PRODIMPEX S.R.L.
2005/0193	S.C. COMPANIA AMISO S.R.L.
2005/0164	S.C. ELTRIX S.R.L.

**MODIFICĂRI ÎN SITUAȚIA JURIDICĂ
A TITULARILOR**



MODIFICĂRI ÎN SITUAȚIA JURIDICĂ A TITULARILOR

1. Solicitantul cererii de înregistrare nr. **f 2006 0201, S.C. NEGRO 2000 S.R.L.**, și-a mutat sediul din șoseaua Berceni, nr. 41, bl. 108, parter, sector 4, București, în b-dul Metalurgiei, nr. 136, sector 4, București.
2. Titularul certificatelor de înregistrare nr. **011244, 011252, 012973, S.C. AVICOLA S.A.**, cu sediul în șoseaua Băilei nn. Km 6, Buzău, și-a schimbat denumirea în **S.C. AVICOLA BUZĂU S.A.**, cu sediul în Buzău, DN 2 KM 9+270 - KM 9+527 (partea stângă).
3. Titularul certificatelor de înregistrare nr. **011244, 011252, 012973, S.C. AVICOLA BUZĂU S.A.**, cu sediul în Buzău, DN 2 KM 9+270 - KM 9+527 (partea stângă), a cesionat toate drepturile ce decurg din acestea, societății **S.C. AAYLEX TRADING S.R.L.**, cu sediul în București, str. Daniel Danielopolu, nr. 4-6, et. 1, sector 1.
4. Solicitantul cererii de înregistrare nr. **f 2005 0952 din data de 21.11.2005, TEREOS**, cu sediul în Franța, 11 rue Pasteur, 02390 Origny Saint Benoite, a cesionat toate drepturile ce decurg din aceasta, societății **RAFINAGE TEREOS**, cu sediul în Franța, 45 boulevard Benoni Goullin, Nantes.
5. Titularul certificatelor de înregistrare nr. **009493, 001176, 001039, 007480, 007479** și-a luat ca mandatar societatea **CABINET DE PROPRIETATE INDUSTRIALĂ "LAZĂR ELENA"**, cu sediul în Buzău, b-dul Unirii, bl. 16C, ap. 12, OP 1, CP 52.

|ERATE

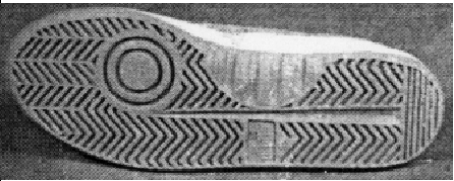
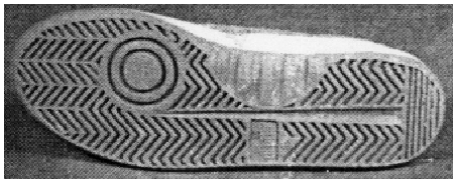
TABEL ERATE

Număr depozit național reglementar / certificat de înregistrare	Localizarea erorii în BOPI nr.	Text inițial	Text corect
f 2005 0723	12/2005 pag. 12-13	 <p style="text-align: center;">1.2</p>	 <p style="text-align: center;">3</p>
f 2006 0210	8/2006 pag. 53 +56	(57) -	<p>(57) model 1 - Autobuz urban cu zona frontală de sub parbriz alcătuită din două părți laterale simetrice, care conțin jos într-o degajare orizontală farurile de ceață, sus, farurile de schimbare direcție, iar în zona centrală, două faruri, toate rotunde poziționate în adâncituri corespunzătoare, părțile laterale îmbinându-se cu partea centrală după un contur în "V", zona centrală conține o fâșie orizontală cu marginea inferioară în prelungirea degajărilor părților laterale, zona din spate a autobuzului conține în dreapta un geam trapezoidal care se continuă în stânga cu fante verticale echidistante, iar jos, o trapă trapezoidală și bara de protecție cu degajare pentru numărul de înmatriculare.</p>

Număr depozit național reglementar / certificat de înregistrare	Localizarea erorii în BOPI nr.	Text inițial	Text corect
f 2006 0427	8/2006 pag. 71	 <p style="text-align: center;">6</p>	 <p style="text-align: center;">6</p>
012960, 012961, 012962, 012934, 012894	9/2006 pag. 99	TRANDING STRESS S.R.L.	TRADING STRESS S.R.L.

DIVERSE

- **LISTA CONSILIERILOR ÎN PROPRIETATE INDUSTRIALĂ ȘI A MANDATARILOR AUTORIZAȚI**
- **CENTRE REGIONALE PENTRU PROMOVAREA PROPRIETĂȚII INDUSTRIALE ÎN ROMÂNIA**
- **ANUNȚURI OFICIALE**
- **MATERIALE INFORMATIVE DIN DOMENIUL PROPRIETĂȚII INDUSTRIALE**

ROMÂNIA
OFICIUL DE STAT PENTRU INVENȚII ȘI MĂRCI

ORDIN nr. 157
24 iulie 1997

Directorul general al Oficiului de Stat pentru Invenții și Mărci,

Având în vedere prevederile art. 14, alin. 3 din Legea 64/1991, privind brevetele de invenție și regula 2,5 din H.G. 152/92, referitoare la profesia de consilier în proprietate industrială,

ORDIN:

Art.1. Persoanele ale căror nume figurează în lista anexă la prezentul Ordin, precum și firmele specializate în proprietate industrială se înscriu în **REGISTRUL NAȚIONAL AL CONSILIERILOR ÎN PROPRIETATE INDUSTRIALĂ**, cu menționarea specializării.

Art.2. Prezentul ordin se va publica în Buletinul Oficial de Proprietate Industrială.

DIRECTOR GENERAL,

AGENȚIILE SPECIALIZATE ÎN PROPRIETATE INDUSTRIALĂ
Pentru luna octombrie 2006

Data înființării	Nr. registru agenții	Denumirea completă a cabinetului/agenției Adresa Consilieri cu drept de practică	Domenii	Statut juridic
27.03.1991	001	INVENTA – AGENȚIE DE PROPRIETATE INTELECTUALĂ S.R.L. București, Bdul Corneliu Coposu nr. 7, bl. 104, sc. 2, ap.31, sect.3, cod 030602, Tel: 021/3200285, Fax: 021/3228325, e-mail: inventa@mc.ro, inventa@mark-patent.ro GSM: 0744 324510, 0744 339649 Ing. Țuluca Doina, Prof. univ. dr. ing. Țurcanu Constantin, Farm. Rădulescu Mioara, Dr. ing. Lorent Alexandru, Ing. Velțan Loredana, Av. Soare Liliana, Ing. Secăreanu Doina, Ing. Țurcanu Costin Radu	Brevete Mărci Desene Topografii	SRL
29.05.1991	002	CABINET ENPORA S.R.L. București, str. George Calinescu nr.52A, ap.1, 011694, Tel: 021 2300990; 031 1001634, Fax: 021 2302311; 031 1007927, pop@patents.ro Ing. Pop Virginia Daisy, Ing. Pop Călin Radu, Ing. Constantin Adrian, Ing. Popescu Bianu Anca, Ing. Velicu Anca	Brevete Mărci Desene Topografii	SRL
23.07.1991	003	PATENTMARK S.R.L. București str. Dr. N. Turnescu nr. 2, ap.2, sector 5, cod 050467 Tel: 021/3121669, Fax: 021/2233963, stema@pcnet.ro Mohonea Liliana, Mohonea Cristian, Borlan T. Radu, Marinescu Ruxandra	Brevete Mărci Desene Topografii	SRL
18.12.1991	004	RODALL AGENȚIE DE PROPRIETATE INDUSTRIALĂ S.R.L. București, Str. Polonă nr. 115, bl. 15, sc. A, ap. 19 sector 1, cod 010497, Tel: 021/2108342, GSM: 0722 652111, Fax: 021/2105794, rodall@b.astral.ro Jur. Bălan Gheorghică, Bălan Valeria, Pițu Dalila	Brevete Mărci Desene Topografii	SRL
25.08.1992	005	INTELECT S.R.L. Oradea, B-dul Dacia nr. 48 Bl. D10, Ap.3, Tel: 0259/453847, Fax: 0259/268094, OP 9-CP 128, cod 410346, e-mail: info@intellect.ro, GSM: 0745 040831 Buzlea Elisabeta, Buzlea Mircea Valentin, Buzlea Narcisa Florica, Petrache Octavian	Brevete Mărci Desene Topografii	SRL
08.09.1992	006	A.G.V. - AGENȚIE DE PROPRIETATE INDUSTRIALĂ S.R.L. București, B-dul Magheru, nr. 9, sc. 2, etaj 9, ap. 89, Sector 1, PO BOX 22-246, Tel/Fax: 021/3153684, agv-office@xnet.ro Ing. Voicu Alexandra	Brevete Mărci Desene Topografii	SRL

04.12.1992	008	CONSTANTIN GHIȚĂ OFFICE SRL Timișoara, str. Take Ionescu nr. 24-28 sc. B ap. 2 judetul Timiș, cod 300042, Tel/Fax: 0256/435976, GSM: 0744 162462, e-mail: ghiță@mail.dnttm.ro, cleliapop@mail.dnttm.ro Ing. Ghiță Constantin, Pop Motogna Clelia	Brevete Mărci Desene	SRL
05.01.1993	009	CABINET DE PROPRIETATE INDUSTRIALĂ S.I. Timișoara, Str. Moise Dobosan nr.110, cod poștal 300600, GSM: 0722 984909, Tel/Fax: 0256/475105, e-mail: ioan_sovar@yahoo.com Șovar Ioan	Brevete Mărci Desene	SRL
13.05.1993	010	ROMINVENT S.A București, Str. Ermil Pangratti nr. 35, et.1, sect.1, cod 011882, Tel: 021/2312515, 2312541, Fax: 021/2312550, 2312454, e-mail: office@rominvent.ro Ing. Enescu Lucian, Chim. Larion Sonia, Fil. Rodica Bucătaru, Jur. Mocanu Ion, Fiz. Nicolaescu Daniella, Ing. Corina Duțulescu, Ec. Ghenu Mihaela, Ing. Teodorescu Mihaela, Ing. Rădulescu Melania, Ing. Cosmina Fierăscu, Ing. Ploscă Daniel, Ing. Spătaru Daniela, Ing. Alexandra Hașiu, Dr. Ing. Cristina Popa, Ec. Joitoiu Andreea Simona, Ing. Năstase Cristian, Bio. Enescu Miruna, Dr. Florea Ileana Maria, Dumitrescu Artemis Sorina, Pavel Sorin Eduard, Markusev Denisa Mary, Olteanu Camelia, Siteavu Iulia Adriana	Brevete Mărci Desene Topografii	SA
17.07.1993	011	CABINET INDIVIDUAL "INDEPENDENT PROPINI AGENT" București, sector 5, Str. Fabrica de chibrituri nr. 42, cod 050183, Tel/Fax: 021/3352938, GSM: 0722 610635 Nicolae Ioan	Brevete Mărci Desene Topografii	CI
03.01.1994	012	AGENTIE DE PROPR. INDUSTRIALA COSTIN SNC Baia Mare, Str. Șoimului nr. 5, cod 430155 Tel/Fax: 0262/276426, GSM: 0744 966079 Costin Nicolae	Brevete Mărci Desene	SNC
13.03.1995	014	PERSOANĂ FIZICĂ INDEPENDENTĂ TĂTARU DOINA Piatra Neamț, Str. Apele Minerale nr. 4. cod 610121 Tel: 0233/223602, e-mail: doina_tataru@msn.com Tătaru Doina	Brevete Mărci Desene	PF

30.03.1995	015	CABINET M. OPROIU - CONSILIERE ÎN PROPRIETATE INTELECTUALĂ SRL București, Str. Popa Savu, nr. 42, parter, sector 1, cod 011434, Tel: 021/2602833; 021/ 2602834, Fax: 021/2602836; 021/2602835, P.O.Box 2-229, e-mail: office@oproiu.ro Fiz. Oproiu Margareta, MBA arh.Vasilescu Raluca, jur. Sturza Ioana, Fiz.Lazăr Delia, ing.chim.Marin Elena, ing.Ene Silvia, ec. MBA Pătrascu Georgiana, ing.chim.Petrea Dana Maria, filolog Oana Țambrea, ing.chim.Filippi Valentina	Brevete Mărci Desene Topografii	SRL
21.05.1996	017	AGENȚIA DE PROPRIETATE INDUSTRIALĂ "LABIRINT" Arad, Str. Coriolan Petreanu nr. 28, cod 310151 Tel/Fax: 0257/255842, GSM: 0722 458129, e-mail: labirint@arad.ro Ing. Ivanca Maria	Brevete Mărci Desene	CI
14.11.1996	018	INTEGRATOR Consulting SRL Cluj Napoca, str. Dunării nr. 25 bl.C1 ap.5, , jud. Cluj, cod 400593 Tel/Fax: 0264/442817, GSM: 0745235585, e-mail: dorin.isoc@aut.utcluj.ro Isoc Dorin	Brevete Mărci Desene	SRL
1997	019	LOYAL PARTNERS -AGENȚIE DE PROPRIETATE INTELECTUALĂ Galati, Str. Portului nr.23, Parcul De Soft, cam.307, cod 800025, Tel/Fax: 0236/464847, tel/fax: 0236/407032, GSM: 0722 744241, office@loyalpartners.ro www.loyalpartners.ro ing.jr. Pușcașu Dan	Brevete Mărci Desene Topografii	SRL
01.07.1997	020	AGENȚIE DE PROPRIETATE INTELECTUALĂ ȘI TRANSFER DE TEHNOLOGIE -AGPITT-SRL București, B-dul Libertății nr. 12, bl.113, sc.2, ap.28, sector 4; cod 040129, CP 42-106, Tel: 3177693; 3177583;Fax: 021/3178584, GSM: 0744293552; 0724539752, e-mail: faighenov@xnet.ro; office@agpitt.ro Faighenov Marioara	Brevete Mărci Desene	SRL
10.07.1997	016	MILENIUL 3 – AGENȚIE DE PROPRIETATE INDUSTRIALĂ SRL Pașcani, Str. Moldovei nr. 10, bl. Crinul, sc. A, ap. 28, jud Iași, cod 705200, Tel/Fax: 0232/719190; GSM: 0740 820582 Ing.Burțilă Ioan	Brevete Mărci Desene	SRL

03.10.1997	021	LAZĂR ELENA CABINET DE PROPRIETATE INDUSTRIALĂ Buzău, Str.Unirii, Bl.16C,Et.3, Ap. 12, cod 120013, OP 1, CP 52, Tel./Fax:0238/724262 GSM: 0723 328633, cpielena@recomplast.ro, lelena2005@personal.ro Lazăr Elena	Brevete Mărci Desene Topografii	CI
29.10.1997	022	PERSOANĂ FIZICĂ INDEPENDENTĂ BARBU GHEORGHE MIRCEA București, Șos Iancului nr.21, bl. 106A,sc.B, ap.73, sect.2, Tel/Fax : 021/6536608, 0724.834.010 e-mail : bmircea@mailbox.ro Barbu Gheorghe Mircea	Brevete Mărci Desene	CI
02.12.1997	023	“ HARCOV” A.P.I. S.R.L. Sfântu Gheorghe, jud. Covasna, Str. Nicolae Iorga nr. 61, bl. 10E, sc. B, ap. 9, cod 520089, Tel: 0267/352267, GSM : 0744435291, stanciu@planet.ro, propind@mail.asimcov.ro Stanciu Adelina	Brevete Mărci Desene	SRL
18.12.1997	024	AGENȚIE DE PROPRIETATE INDUSTRIALĂ ȘI TRANSFER TEHNOLOGIC « STOIAN IOAN » Roman, Bd. Republicii, bl. 46, sc. C, ap. 35, cod 611146 jud. Neamț, Tel/Fax : 0233/739441, GSM : 0745 643738 Stoian Ioan	Brevete Mărci Desene	CI
30.01.1998	025	INCOR – CORPADE ALEXANDRU Brașov, Str. C-tin Vodă Brâncoveanu nr. 54, et.1, ap. 4, cod 500132, Tel : 0268/513577 Corpade Alexandru	Brevete Mărci Desene Topografii	PF
1998	007	ROMPROSPER SERVIMPEX SRL Agentie de proprietate intelectuala „PIVA”® București, Șos. Mihai Bravu nr. 294, bl.6,sc.B, ap. 63, sector 3, cod 030319, Tel/Fax: 021/3222857, 021/3207419,Mobil:0744654128;0744536405 e-mail: piva@hades.ro, piva@xnet.ro Pioaru Grațîela, Pioaru Raluca Andreea	Mărci Desene Brevete	SRL
1998	048	PETRU COSTINESCU-DICOSTI București, Str. Viorele nr. 30, bl. 20 A, ap. 23, sector 4,cod 040428, OP 44 – CP5 , Tel: 021/3303162, e-mail: dicosti@rdslink.ro Petru Costinescu	Brevete Mărci Desene	CI
27.04.1998	026	PIDES-CABINET DE PROPRIETATE INDUSTRIALĂ București, Str. Valea Buzăului, nr. 10, bl. G30, ap. 36, sector 3, cod 032334, Tel : 3455351 GSM : 0723 708632, e-mail: sova@cna.ro ing. Șova Dan Eugen	Brevete Mărci Desene Topografii	CI

23.02.1999	027	SZENTE SÁNDOR Odorheiu Secuiesc, str. Victoriei, nr. 41, bl.U6, et.1, ap.4, jud. Harghita, cod poştal 535600, Tel : 0266/219143, e-mail : prooffice@szente.ro Szente Sándor	Brevete Mărci Desene	CI
21.07.1999	028	NOWAPATENT SRL Medias, str. Lotru, nr.4, bl.92, ap.1 Tel : 0269/841373 ; 0264/833273, Fax : 0269/833273 e-mail : nowapatent@birotec.ro office@nowapatent.ro Danciu Ioan	Brevete Mărci Desene	SRL
30.08.1999	029	CABINET DE PROPRIETATE INDUSTRIALĂ "BIONPI" Bucureşti, Calea Dorobanţilor 126-130 Bl. 8, et. 9 Ap. 50 sector 1, cod 010577, Tel/Fax: 021/2316549, GSM: 0723 187944, 0746184697 e-mail: bionpi@b.astral.ro bionpi@hotmail.com; Ing. Ion Rodica Cocuţa	Brevete Mărci Desene	CI
12.11.1999	030	AGENŢIE DE CONSULTANŢĂ ÎN PROPRIETATE INTELECTUALĂ ŞI TRANSFER DE TEHNOLOGIE « SPRÎNCEANU NICOLAE » Drobeta Turnu Severin, Str. Gheorghe Ionescu Siseşti nr. 96, bl.E2, sc.1, et. 3, ap.8, cod 220212, Tel/Fax : 0252/311690, Mobil :0721796318 e-mail: nicolaesprinceanu@yahoo.com Nicolae Sprînceanu	Brevete Mărci Desene	CI
21.01.2000	031	CABINET INDIVIDUAL IVĂNESCU GABRIEL DAN Braşov, Str. Al. I. Cuza nr. 58 ap. 7, cod 500085, Tel/fax:0268/471650, GSM:0722248415, e-mail: d.ivanescu@xnet.ro Ivănescu Gabriel Dan	Brevete Mărci Desene	CI
15.02.2000	032	CABINET INDIVIDUAL ANGHEL LUMINIŢA DOINA Bucureşti, Str. Gherghitei Nr.1, Bl.94B, Sc. B, Ap.76, Sector 2, Tel/Fax :021/2407985, GSM : 0723301706 e-mail : anghel.doina@rdslink.ro Ing.Av.Anghel Luminita Doina	Brevete Mărci Desene	CI
24.08.2000	033	APOSTOL SALOMIA P.F.A. Galaţi, Str. Reg. 11 Siret nr. 15, bl. E4, Et.3, ap. 54, cod 800333, Tel/Fax : 0236/436437, 0766765027, saly_apostol@yahoo.com Ing.Apostol Salomia	Brevete Mărci Desene	CI

07.09.2000	034	AGENȚIA DE PROPRIETATE INDUSTRIALĂ - APIA SRL București, Str. Romancierilor nr. 5, bl.C14, sc.B, ap.41, sector 6, cod 061791, OP23-CP11, Tel/Fax: 021/7783100, GSM: 0745 031557, e-mail: office@mark-apia.ro, www.mark-apia.ro Visalom Theodor, Visalom Monica	Mărci	SRL
17.10.2000	035	PERSOANĂ FIZICĂ INDEPENDENTĂ BERCEANU MARIA AURELIA București, Str. Cogîlnic 25, sector 3, Tel: 021/3264568 GSM:0744954085, berceanu_maria_aurelia@yahoo.com Berceanu Maria Aurelia	Brevete Mărci	PF
20.10.2000	036	CABINET PROPRIETATE INDUSTRIALĂ POPESCU ANGELA București, str. Complexului nr.10, bl.40, ap.14, Tel :021/3243756 GSM : 0723051279, Tel : 0318.04.68.81, angela_intelect@yahoo.com Popescu Angela	Brevete Mărci Desene	CI
25.10.2000	037	PERSOANĂ FIZICĂ INDEPENDENTĂ MATEI ELENA Bacău, Str. Alecu Russo, bl. 33, Et.6,sc. C, ap.26, cod 600133, Tel: 0234/160424 Matei Elena	Mărci	CI
20.11.2000	038	CABINET INDIVIDUAL' ION FLOREA' București, Calea Dorobanților 126-130, bl.8,et.9,ap.50, sector 1, cod 010577, Tel/Fax: 021/2316549,GSM: 0724313260, e-mail: florea-ion@b.astral.ro, florea_ion@plic.ro Ing.Ion Florea	Mărci	CI
28.11.2000	039	CABINET IN DIVIDUAL GREAVU DOINA MARIANA Sibiu, str. Constantin Noica, bl. 2, ap.21, cod 550169 Tel:0269/218500,Fax:0269/212170, Mobil:0766489179 Ing. Greavu Doina Mariana	Brevete Mărci Desene	CI
11.12.2000	040	INTEL PROTECT SRL Brașov, B-dul M. Kogălniceanu, nr. 20, bl. 1k, sc. C-D, cod 500173, Tel: 068/413117, Fax: 0268/477333, GSM: 0744 355100 e-mail: intelprotect@ccibv.ro Axente Elena	Mărci Desene	SRL
08.01.2001	041	CABINET "CECIU GABRIELA" CONSULTANȚĂ ÎN DOMENIUL PROPRIETĂȚII INTELLECTUALE Timișoara, Str. Narciselor, nr. 6, sc. A, ap. 110, jud. Timis, cod postal 300024, Tel/Fax.: 0256/494846; GSM: 0745 388039, e-mail: gabrielaceciu@hotmail.com Ing.Ceciu Gabriela	Brevete Mărci Desene	CI

10.01.2001	042	VLAD CONSTANTIN Constanta, Bd. 1 decembrie 1918 nr. 5, bl. F16, ap.34, cod 900711, Tel/Fax: 0241/625643, GSM: 0722 370300, e-mail: vlad@gmb.ro Vlad Constantin	Brevete Mărci Desene	CI
07.02.2001	043	PERSOANĂ FIZICĂ INDEPENDENTĂ FÎNTÎNĂ RAUL – SORIN Braşov, Str. Griviței nr. 69, bl. 29, sc. D, ap.32, cod 500198, Tel: 0368/802210, Fax: 0268/427713, mobil: 0721379887, 0745361270 e-mail: raul_fantana@yahoo.com Fîntînă Raul Sorin	Brevete Mărci Desene	PF
28.02.2001	044	PERSOANĂ FIZICĂ LARCO IOAN Iași, Bdul. Independenței nr. 23, bl. B 1-5, Tr. 5. et. 5, ap. 17, cod 700101, Tel. 0232/311146 Larco Ioan	Brevete Mărci Desene Topografii	PF
05.03.2001	045	BIROU DE PROPRIETATE INDUSTRIALA BROJBOIU DUMITRU ADRIAN FLORINEL Pitești, Bd. Republicii, bl.212,sc. D, ap.16, jud.Argeș, cod 110177, Tel/Fax.: 0348/412529, GSM: 0745 143095,adrian brojboiu@yahoo.com Brojboiu Dumitru Adrian Florinel	Brevete Mărci Desene	CI
12.04.2001	047	INTELLECTUAL PROPERTY OFFICE SRL București, Str. Alexandru Moruzzi nr. 6, bl. B6, sc. 2, ap.62, sector 3, cod 031155, Tel/Fax.: 021/3262388, GSM: 0745 094241, e-mail: ipo@b.astral.ro Ciuda Berivoe Anca	Brevete Mărci Desene	SRL
07.05.2001	049	ANDRA MUSATESCU CABINET DE PROPRIETATE INDUSTRIALA București, Str. Drumul Taberei nr. 71, bl.TD42, sc.1, et.4, ap.28, sector 6, cod 061366, GSM: 0722 879810, e-mail: amusatescu@dnt.ro Mușatescu Andra Oana	Brevete Mărci Desene Topografii	CI
2001	050	CABINET ACSINTE PAULA-ADRIANA București, str. Maior Coravu Ion, nr.1-7, bl. C4, ap.85, Tel/fax: 021/2507396, GSM: 0723317631 paula@legalservices.ro Av. Acsinte Paula Adriana	Mărci	PF
2001	051	PERSOANĂ FIZICĂ INDEPENDENTĂ POPESCU RADU-ROMEO București, Bd. Corneliu Coposu nr.3, bl. 101, sc. 3, et.4, ap. 50, sector 3, cod 030601, GSM: 0722 510598, e-mail: rrpopescu@xnet.ro Popescu Radu Romeo	Brevete Mărci Desene	PF

31.05.2001	071	CONS INTEL BMA CABINET CONSULTANȚA Cart. Dorobanti, nr.2, bl. D2, at.1, ap.5,120087, C.P.8- O.P. 1 Buzau, Fax : 0238/719619, GSM: 0745086588, email: marius_bozio@yahoo.com Marius Bozioreanu	Brevete Mărci Desene Topografii	CI
12.09.2001	053	CABINET MIHAI LUCIAN Miculiți & Asociații SCPA (LINKLATERS) București, Str. Nicolae Iorga, nr. 8, sector 1, cod 010434 Tel : 021/3071500, Fax : 021/3071555 e-mail: lucian.mihai@linklaters.com, Av. Mihai Lucian	Brevete Mărci Desene	PF
21.11.2001	055	ROVALCONS SRL AGENȚIE DE PROPRIETATE INTELECTUALĂ Câmpina, Str. Orizontului, nr.1, bl. R10, et.7, ap.27, Jud. Prahova, cod 105600, Tel/Fax : 0244/ 371390; GSM :0722 540580, e-mail: rovalcons@xnet.ro Ioacăra Valentin	Brevete Mărci Desene	S.R.L.
2001	056	SOLO INVENT S.R.L. București, Calea 13 Septembrie, nr. 104, bl. 48, ap. 8, sect. 5, cod 050727, Tel/Fax: 021/4511497, GSM: 0744 313 229, solo_invent@yahoo.com	Brevete Mărci Desene	S.R.L.
2001	057	CABINET N. D. GAVRIL S.R.L. București, Str. Ștefan Negulescu nr. 6A, sector 1, Tel./fax : 021/2302882, GSM :0722983520, 0723 383 758, e-mail : gavrilnin@yahoo.com cabinetgavril@yahoo.com, Gavril Niculina	Brevete Mărci	S.R.L.
24.04.2002	087	IACOBINI&CO, CONSILIERI IN DREPTUL DE PROPRIETATE INDUSTRIALĂ SRL Bucuresti, Calea Mosilor, nr.258, bl. 4bis, ap.22, sector 2, Tel : 021/2104690 ; Fax : 021/2104793, e-mail : asimri@yahoo.com, vladrosanu@hotmail.com Iacobini Anca Svetlana, Iacobini Mihnea Razvan	Mărci Brevete Desene Topografii	S.R.L.
04.09.2002	088	MANAGER EXPERT SRL Tg. Mures, Str. Nicolae Grigorescu, nr. 33, ap.3 Tel :0265/250825 ;0265/233033, evaluator@rdslink.ro Nutiu Emil, Cetina Dan	Mărci	S.R.L.
08.01.2003	059	CABINET INDIVIDUAL - LAPTEȘ ELVINE Bucuresti, Intrarea Badeni nr.3, Bl.M18, sc. 2, ap.40, sector 3 cod 030471, Tel: 021/3405500, elvine17@yahoo.com	Brevete	CI
11.02.2003	089	RATZA ȘI RATZA SRL București, B-dul A.I. Cuza Nr. 52-54, Sect.1, cod 011053, Tel :021/2601348, Fax : 021/2601349 e-mail ; office@ratza-ratza.com Rață Grigore, Rață Andrei Vlad, Mărginean Dragoș	Brevete Mărci Desene	SRL

13.02.2003	062	CABINET INDIVIDUAL ANDRONACHE PAUL București, Str.Sibiu nr.14, bl.E21, et.6, ap.35, sect 6, Tel/Fax: 021/7250069, GSM: 0722741043, e-mail: paul.andronache@artelecom.ro Andronache Paul	Mărci Desene Topografii Brevete	CI
14.05.2003	090	RAMCONSULTING SRL Cluj Napoca, Str. Augustin Buneanr.28, cod 400170 Fax : 0264/436792, GSM : 0744354156, e-mail : ramconsulting@email.ro Gânscă Aurelian Tudor	Mărci Desene Topografii Brevete	SRL
16.05.2003	070	CABINET OANA COCOLOI București, Drumul Taberei nr.120, bl.OD1, sc.5, ap.189, sector 6, cod 061413, Tel: 021/7450757, GSM: 0723144664, e-mail: oana_cocoloi@yahoo.com Oana Cocoloi	Mărci Desene	CI
10.06.2003	091	ALLEGRA CONSULTING SRL Bucuresti, Aleea Huedin nr.1, bl.5, sc.1, ap.5, sector 4, cod 040917, GSM: 0722249961, Tel/Fax: 021/3231384 e-mail: gabriela.milcev@allegra.ro; www.allegra.ro Milcev Gabriela	Brevete Mărci Desene Topografii	SRL
19.06.2003	069	RASKAI M M BREVMARC CONSULT S.R.L. Dej, Str. Unirii, nr.3, BL. D8, ap.7, judetul Cluj, 405200, Tel/Fax: 0264/211847, GSM: 0742084050, raskaimm@yahoo.com Raskai Maria	Brevete Mărci Desene Topografii	S.R.L.
01.07.2003	092	CONINFO S.R.L. Târgu Mures, str. Lacrimioarea nr.9, Tel: 0265/210138, Fax: 0265/210109 mobil: 0729618641 e-mail: teodora@coninfo.ro, office@coninfo.ro www.coninfo.ro Itu Teodora	Desene Brevete Mărci	S.R.L.
25.07.2003	093	NESTOR NESTOR DICULESCU KINGSTON PETERSEN – CONSILIERE ÎN P.I. S.R.L. București, sector 1, sos. Bucuresti Ploiesti, nr.1A, Bucharest Business Park, corp A, et.4, camerele 9 si 10 Harsany Alexandru, Culic Andrei Radu, Serban Ana Maria	Mărci Desene	S.R.L.
11.08.2003	66	CABINET INDIVIDUAL FLOREA MIHAELA București, Str. Grigore Alexandrescu nr.1, bl.D7, ap.4, sector1, Fax: 021/2230342 GSM: 0722601120 e-mail: florea@gide.com Florea Mihaela	Mărci Desene Brevete	CI

19.08.2003	068	CABINET DE PROPRIETATE INDUSTRIALA NICOLAE BURCHEL București, Str. Dr. Radovici nr.8, sector 5, cod 050468, Tel: 021/2126515, Fax: 021/4114188, e-mail: nburchel@lenp.ro Nicolae Burghel	Mărci	CI
21.08.2003	094	N.P.C. S.R.L. Brașov, str. Alexandru cel Bun, nr.13, bl.E28, ap.7 cod 500025, OP 1 – CP 298, GSM: 0744520357, e-mail: totu@unitbv.ro Toțu Ioan	Mărci Desene Topografii	SRL
22.10.2003	072	CABINET INDIVIDUAL DE PROPRIETATE INDUSTRIALĂ - NEGOMIREANU LIVIA București, Șos. Nicolae Titulescu nr.94, bl.14A, sc 4 ap.127, sect.1, cod 011146, Tel/Fax: 021/2235637, GSM: 0722444719 Negomireanu Livia	Mărci Desene	CI
30.10.2003	073	CABINET DE PROPRIETATE INDUSTRIALA "VIȘOIU LILIAN CATALIN" București, Str. Alexandru Vlahuta nr.3, bl. M48, sc.A, ap.7, sector 3, Tel/Fax: 021/3207251, GSM: 0744480657, e-mail: visoiucatalin@yahoo.com, www.visoiucatalin.home.ro jur. Vișoiu Lilian Catalin	Brevete Mărci Desene Topografii	CI
4.11.2003	074	CABINET DE PROPRIETATE INDUSTRIALA "DUNĂREANU MIHAIL" București, Bd. Constantin Brâncoveanu nr.8, Bl B2, ap.13, sector 4, Tel: 021/4600419, GSM : 0723398499, e-mail: dunareanu_mileniu3@k.ro Dunăreanu Mihail	Brevete	CI
11.12.2003	095	INTERNATIONAL PATENT&MARK S.R.L. Brasov, Str.Jepilor nr.2, Bl A8, sc.C, ap.12, Tel: 0268/319158, e-mail: karlameyndt@yahoo.com, Mendes Viegas Meyndt Karla	Brevete	SRL
12.12.2003	096	EDIPLAST S.R.L. Tg. Mureș, Str. Măgurei nr.25, ap.2, Tel/Fax: 0265/263775, GSM: 0744394036, e-mail: moniadel@artelecom.net Vasilache Virgilius	Mărci Desene Brevete	SRL
22.12.2003	097	SD PETOSEVIC ROMANIA SRL București, Calea Victoriei nr.100, sc.1, ap.20, biroul 1, Tel: 021/3057996, Fax: 021/3145481, e-mail: moprea@petosevic.com, acampeanu@petosevic.com, Mobil: 0722259260, 0723522698 Oprea Marilena, Campeanu Ioana Aura	Brevete Mărci Desene Topografii	SRL

2.02.2004	080	CABINET INDIVIDUAL IOANIȚESCU TRAIAN București, Bd. Timișoara nr.49, Bl Cc6, ap.27, sector 6, Tel: 021/4402510 Ioanițescu Traian	Brevete Mărci Desene	CI
2.02.2004	077	CABINET INDIVIDUAL PEICIU ADRIANA Bucuresti, str. Stefan cel Mare nr.230, Bl.46, ap.47, Tel/fax: 021/2360317, 2104132 Peiciu Adriana	Mărci Desene	CI
9.02.2004	098	CABINET ANI FUCIU SRL Com.Snagov, Bloc P53, sc.A, ap.1, jud.Ilfov, Tel: 021/4910123, Fax: 021/3142157, GSM: 0744370196, e-mail: anif@euro.ro , ani.fuciu@euro.ro Fuciu Anișoara	Mărci Desene	SRL
11.02.2004	081	INTEL PROPERTY CONSULT București, Str. Ion Măiorescu, nr.42A, sector 2, Tel: 021/6192276, Fax:021/2123364, 0744506010 Teodorescu Dan Mihai	Brevete Mărci Desene	CI
16.02.2004	099	LEGAL BRAND S.R.L. București, Str. Nicolae Licăreț nr.1, bl.33, sc.C, ap.107, Tel: 0722674635, 0722607380, e-mail: legal.brand@easynet.ro Stăncescu Anca, Stăncescu Alin Cristian	Brevete Mărci Desene Topografii	SRL
20.02.2004	100	CABINET GORDON SRL București, Str. Spătaru Preda nr.20, bl. 97A, sc.1, ap.4, Tel: 021/4239468, GSM: 0723261373, e-mail: dgiplaw@yahoo.com Gordon Dean Daniel	Brevete	SRL
22.02.2004	082	CABINET DE PROPRIETATE INDUSTRIALĂ CIUPAN CORNEL Cluj Napoca, Str. Mestecenilor nr.6, bl.9E, ap.2, Tel: 0264/524425; 0264/415051, Fax: 0264/415054, e-mail: cornel.ciupan@zeus.east.utcluj.ro Ciupan Cornel	Brevete	CI
26.03.2004	083	CABINET POPESCU LIVIA Bucuresti, bd. Camil Ressu 27, bl.N1, ap.188 Tel: 021/3481010, liviap25@yahoo.com Popescu Livia	Brevete Mărci Desene Topografii	CI
01.06.2004	102	S.C. LUTARIS INTELPROT S.R.L. Timisoara, 300426, str. Ana Ipatescu nr.45, Tel/Fax: 0256/489301, Mobil: 0742143718, 0723319154, e-mail: qualitarium@qualitarium.ro Tărăbîc Lucian	Brevete Mărci Desene	SRL

17.06.2004	108	ARIANA AGENȚIE DE PROPRIETATE INDUSTRIALĂ SRL Bucuresti, sect.4, str. Semnic, nr.1, bl.23, ap.90 Tel: 0724260277,bicucristina2000@yahoo.com e-mail: m.constanda@k.ro, office@inregistrare-marci.ro, tel/fax: 0268/315046 Bicu Cristina, Constanda Madalina Timisoara, str. Dr. Alexandru Martha nr.2, sc.B, ap.6, camera 2, Tel: 0722538766, c_popescu2000@yahoo.com Popescu Codruta Octavia	Brevete Mărci Desene	SRL
14.07.2004	107	ARIANA S.R.L. Brasov, Bd. 15 noiembrie, nr.90, sc.B, ap.5, 0723204268, tel/fax : 0268/315046, office@inregistrare-marci.ro Bozocea Violeta	Brevete Mărci Desene	SRL
10.09.2004	103	CABINET INDIVIDUAL DE PROPRIETATE INDUSTRIALĂ - MIHAELA PITICU București, str. Pictor Ion Andreescu nr.31, ap.14 Tel: 6442760, Fax: 2527279, Mobil: 0722398836, e-mail: mihaelapiticu@yahoo.com, mihaelap@musat.ro Piticu Mihaela	Mărci	CI
10.09.2004	104	CABINET INDIVIDUAL DE PROPRIETATE INDUSTRIALĂ – Ana Maria Plăveți Bucuresti, str. Jules Michelet nr.7, Tel/Fax: 3127005, 2127750, 2127710, office@plaveti.ro, www.plaveti.ro Ana Maria Plăveți	Mărci Brevete	CI
28.10.2004	106	OSTER – SOCIETATE CIVILA PROFESIONALA DE PROPRIETATE INDUSTRIALĂ Bucuresti, Str. Batiste nr.35, ap. 23, cod 020935, Tel/Fax: 021/3147249 , GSM: 0721254270, 0723177236 traianosiescu@xnet.ro Udrea Elena Rodica, Traian Osiescu	Mărci Desene	S.C.P.
22.12.2004	116	INVEL – AGENȚIE DE PROPRIETATE INDUSTRIALĂ București, str. Ion Ghica nr.3, ap.20, Fax: 021/4303542, GSM: 0723205048, office@invel.ro Velcea Marian	Brevete Mărci Desene	SRL
06.01.2005	118	EURORESSOURCES SRL Medias, str. Ion Creangă, nr.4, ap.6, Tel: 0269/843504, Fax: 0269/824812 Fulea Maria	Brevete Mărci Desene	SRL
27.01.2005	111	CABINET INDIVIDUAL – NIȚU ION Constanta, str. Dezrobirii nr.110, bl. IS8, sc.A, ap.1, Tel: 0241/512608, mobil: 0723317298 Nitu Ion	Mărci Desene Brevete	CI

27.01.2005	112	CABINET VELICA – Agenție de proprietate industrială Bucuresti, str. Brutus M.I., nr.13, ap.3, cod 050124 Tel/ Fax: 021/3357463, Mobil: 0722645283, www.velica.ro, office@velica.ro Velica Ion Gabriel	Mărci Desene	CI
21.04.2005	129	BRANDYNAMICS AGENTIE DE PROPRIETATE INDUSTRIALA S.R.L. Piatra Neamt, Aleea Caisilor nr.9, bl.13, ap.17 Tel/fax: 0233/232452, 0364/102070, 0744143965, office@brandynamics.ro, www.brandynamics.ro Pantilimon Mihai, Bran Laura Gabriela	Mărci Desene	SRL
27.04.2005	117	CABINET PROPRIETATE INDUSTRIALA ALPER RAMAZAN Constanța, str. Ștefan cel Mare nr.57, bl.M17, sc.B, ap.17, cod 900683, Tel: 0341/410937, Fax: 0241/635547, Mobil: 0722.704.363, alperramazan@gmail.com, zonguldakro@yahoo.com Alper Ramazan	Mărci	CI
06.06.2005	125	V&F IP CONSULTING SRL Bucuresti, Bd Camil Ressu, nr.27, bl.N1, ap.214, Tel: 021/3140200, Fax: 021/3140290, Mobil: 0744487223, popescul@vf.ro Popescu Laurentiu Horea	Mărci Desene	SRL
30.06.2005	120	CABINET PROPRIETATE INDUSTRIALA PUȘCAȘ NICOLAE IOSIF București, str. Secerișului nr.25, sector 4, Tel/Fax : 021/ 332.73.88, Mobil: 0722.878.946 Pușcaș Nicolae Iosif	Brevete Mărci Desene Topografii	CI
30.06.2005	121	CABINET PROPRIETATE INDUSTRIALA MARIA POP București, Intrarea Vasile Paun nr.5, ap.2, sector 5, Tel: 021/ 3159040, Fax: 021/3161888, office@legal-assistance.ro Pop Maria	Mărci Desene	CI
18.07.2005	130	CXC TRADEMARK S.R.L. Bucuresti, sector 1, str. Aviator Stefan Protopopescu nr.1, bl.C6, ap.1, Tel: 021/3177919, Fax: 021/3177505, cosmina_ionescu@hotmail.com Ionescu Laura Cosmina	Mărci	SRL
26.08.2005	126	CABINET DE PROPRIETATE INDUSTRIALA ANGHEL PARASCHIVA Arad, str. Voinicilor nr.51, bl.502, ap.6, Tel: 0357411876, Fax: 0357411876, Mobil: 0723171424, e-mail: anghelvera@yahoo.com Anghel Paraschiva	Brevete	CI

20.09.2005	131	CUNESCU, BALACIU & ASOCIATII CONSILIERE PROPRIETATE INDUSTRIALA Bucuresti, sector 3, str. Vulcan Judetu nr.13, Tel: 021/ 3275577, 3276633, 3274400; 0745605151, 0723339939; Fax: 021/ 3274310, dinu.petre@cbalaw.ro, monica.badescu@cbalaw.ro, beatrice.onica@cbalaw.ro Onica Jarka Beatrice, Badescu Monica, Petre Dinu	Mărci Desene	SRL
29.09.2005	67	TEODORU & ASSOCIATES INTELLECTUAL PROPERTY AGENCY Bucuresti, str. Foisorului nr.4, bl.F1C, sc.1, ap.16, Tel: 323.08.38, Fax: 326.39.55, GSM: 0722549219 e-mail: emanuel@teodoru.ro, violeta@teodoru.ro, www.romaniatrademarks.ro Teodoru Violeta, Teodoru Emanuel	Mărci Desene Brevete	CI
27.10.2005	132	HAHUI, BALAN SI ASOCIATII S.R.L. Bucuresti, str. Ghiociei, nr.12, Tel: 021/3189619, Fax: 021/3109189, elena.b@hahui.ro Balan Elena	Mărci Desene	SRL
04.11.2005	133	FRISCH & PARTNERS SRL Bucuresti, bdul Magheru nr.7, bl.D, scara 4, ap.114, Tel/ Fax: 3138618, Mobil: 0722212480 Crina Nicoleta Frisch	Mărci Desene Brevete	SRL
10.09.2004	105	CABINET PROPRIETATE INDUSTRIALA – IONDA Bucuresti, Calea Dorobantilor nr.126, bl.8, ap.50, Tel/fax: 021/2316549, Mobil: 0722687982 Ion Dan Adrian	Mărci Desene	CI
30.06.2005	124	CABINET DE PROPRIETATE INDUSTRIALA SAVU MARIANA Bucuresti, sos. Nicolae Titulescu nr.92, bl.13, sc.2, ap.54, Tel/ Fax: 2235269, mobil: 0722783660, liliana.savu@credidam.ro Savu Mariana	Mărci Desene	CI
31.10.2005	128	CABINET PROPRIETATE INDUSTRIALA ARINOVA Arad, 310151, str. Margaretelor, nr.28, Tel/fax: 0257/255842, mobil: 0744246562 Ivanca Gavril	Mărci Desene	CI
05.01.2006	136	TUCA & ASOCIATII I.P. S.R.L. Bucuresti, str. Daniel Danielopolu, nr.2, cladirea " Alfa Business Center", etaj 2, biroul 7, Tel: 2048898, ciprian.dragomir@tuca.ro Dragomir Ciprian Dumitru	Mărci	SRL

19.01.2006	134	CABINET PROPRIETATE INDUSTRIALA MITU ALIS MIHAELA Ploiesti, str. Clementei nr.46, Tel: 0244/590154, mobil: 0746108142, alis_mitu@yahoo.com ; mariusmitu@ploiesti.astral.ro Mitu Alis Mihaela	Mărci Desene	CI
14.02.2006	137	M.D.P. RIGHTS AGENCY SRL Brasov, str. Lunga nr.270, cod postal 500450, Tel: 0268/440100, 440313; Fax: 0268/440221, Mobil: 0744355100, e-mail: office@mdp-rights-agency.ro www.mdp-rights-agency.ro Cosescu Camelia	Brevete Mărci Desene Topografii	SRL
30.03.2006	138	CABINET DE PROPRIETATE INDUSTRIALA ROMEO NICOLESCU Bucuresti, sector 5, str. Dr. Leonte nr.36A, Tel: 3178910, Mobil: 0744535285, Fax: 3178910, e-mail: office@rn-law.ro Nicolescu Mihail Romeo	Mărci	CI
30.03.2006	139	CABINET DE PROPRIETATE INDUSTRIALA RUTA FULGER LAURENTIU Cluj Napoca, bd. 21 decembrie, nr.40, ap.4, Mobil: 0747892450, ruta_laurentiu@yoahoo.com Ruta Fulger Laurentiu	Mărci Desene	CI
30.03.2006	140	AGENTIE DE PROPRIETATE INDUSTRIALA HORATIU APETROAIE Bucuresti, str. Faurei nr.1, bl.P11, ap.228, Mobil: 0722302801, e-mail: horatiuat@xnet.ro Apetroaie Horatiu Tudor	Mărci Desene	CI
30.03.2006	141	INNOVIS INTELLECTUAL PROPERTY Bucuresti, sos. Panduri, nr.11, bl.P20, sc.1, ap.34, Tel: 021/4111194, Mobil: 0741572398, e-mail: office@innovis.ro Dumitrescu Oana Irina	Mărci Desene	CI
30.03.2006	142	CABINET INDIVIDUAL PROPRIETATE INDUSTRIALA ALECU BOGDAN Bacau, str. Vasile Alecsandri nr.63, Tel: 0234/588488, Mobil: 0740274741 Alecu Florin Bogdan	Mărci Desene	CI
27.04.2006	143	GLOBAL CONSULTING S.R.L. Iasi, spl. Bahlui, nr.29, bl. B5, sc.A, ap.7, Paunet Alexandrina	Brevete Mărci Desene	SRL

25.05.2006	144	CABINET INDIVIDUAL PROPRIETATE INDUSTRIALA CATALIN NEAGU Iasi, str. Tutea Petre nr.5, bl.909, tr.1, ap.11, Cod postal: 700730, Tel: 0232/276000, Fax: 0232/405425, 0232/211843, Mobil: 0744514264, e-mail: catalin.neagu@proprietateindustriala.ro, Neagu Catalin	Mărci Desene	CI
25.05.2006	145	BOSTINA SI ASOCIATII – INDUSTRIAL PROPERTY SRL Bucuresti, sector 1, str. Aleea Alexandru , nr20A, camera 2, Tel/ fax: 021/3194466, Mobil: 0722294830, ovidiu.mihut@gmail.com Mihut Ionel Ovidiu	Mărci Desene	SRL
25.05.2006	146	CABINET INDIVIDUAL PROPRIETATE INDUSTRIALA NICOLAU FLORIN Ploiesti, str. Gh. Doja, bl.35A1, ap.5, Tel/Fax: 0244/ 596773, Mobil: 0722501414, nicolau@avocatulmeu.ro, Nicolau Florin	Mărci	CI
28.04.2006	147	CONSINVENT S.R.L. Buzau, b-dul Unirii, bl.35B, ap.2, mobil : 0745452268 E-mail: consinvent@yahoo.com Radu Daniela	Brevete Mărci Desene Topografii	SRL
20.06.2006	149	INTELMMI CONSULT SRL Tg. Mures, str. Sârguinței nr.39, ap.12, cod poștal 540543, Tel/fax: 0365 401839, mobil: 0745303867, cojocnean_maria@yahoo.com Cojocnean Maria Rodica	Brevete Mărci Desene	SRL
11.07.2006	148	CABINET INDIVIDUAL OANA ALINA STURZA Bucuresti, Intr. Teiul Doamnei, nr.1, bl.19A, ap.39 Mobil: 0741136409, e-mail: alinasturza@gmail.com Sturza Oana Alina	Mărci Desene	CI

**AGENȚIILE SPECIALIZATE ÎN PROPRIETATE INDUSTRIALĂ
care funcționează începând cu luna octombrie 2006**

Data înființării	Nr. registru agenții	Denumirea completă a cabinetului/agenției Adresa Consilieri cu drept de practică	Domenii	Statut juridic
09.12.2003	151	DONEXPERT SRL Suceava, str. George Enescu nr.34, bl.D72, sc.A, ap.5 Dontu Ovidiu Liviu	Brevete Mărci Desene	SRL
11.09.2006	150	CABINET INDIVIDUAL VALENTINA ȘANTA Tg.Mures, str. Koos Ferencz nr.21, bl.21, ap.44, Mobil: 074028967, vsanta@gedeon-richter.ro Santa Valentina	Mărci Desene	CI

**LISTA CONSILIERILOR ÎN PROPRIETATE INDUSTRIALĂ, MEMBRI AI CAMEREI NAȚIONALE
A CONSILIERILOR ÎN PROPRIETATE INDUSTRIALĂ DIN ROMÂNIA, AUTORIZAȚI PENTRU
DOMENIUL DESENELOR ȘI MODELELOR INDUSTRIALE
pentru luna octombrie/ 2006**

Nume și Prenume/ Nr. din Reg. Nat	Denumirea societății Adresa societății	Societate cu obiect de activitate propr.ind.
ACSINTE PAULA- ADRIANA 2000-1160	CABINET ACSINTE PAULA ADRIANA București, str. Major Coravu Ion, nr.1-7, bl.C4, ap.85, Tel/fax : 021/2507396, GSM : 0723 317631 paula@legalservices.ro	DA
ALAN LILIANA 1994-1037	BEGA GRUP Timișoara, Calea Stan Vidrighin nr. 5A, Tel:0256/222103, Fax:0256/190800, GSM : 0724250467 e-mail:alan@tehnomet.ro	NU
ALECU FLORIN BOGDAN 2005-1394	CABINET INDIVIDUAL PROPRIETATE INDUSTRIALA ALECU BOGDAN Bacau, str. Vasile Alecsandri nr.63, Tel: 0234/588488, Mobil: 0740274741	DA
ANDREI MARIANA 1993-1017	M.Ap.N. – Departamentul pentru armament București, Drumul Taberei nr. 9-11, sector 6 Tel: 021/4106267; Fax: 021/3151779, 3147327, GSM: 0723668592, e-mail: mariana.andrei@dpa.ro	NU
ANDRONACHE PAUL 2003-1216	CABINET INDIVIDUAL ANDRONACHE PAUL București, Str.Sibiu nr.14, bl.E21, et.6, ap.35, Tel/Fax: 021/7250069, GSM: 0722741043, e-mail: paul.andronache@artelecom.net	DA
ANGHEL LUMINIȚA DOINA 1993-1020	Cabinet individual ANGHEL LUMINIȚA DOINA București,Str. Gherghitei nr 1,BI. 94B, Sc.B, Ap.76, sector 2, Tel/Fax: 021/2407985, GSM : 0723 301706, anghel.doina@rdslink.ro	DA
APETROAIE HORATIU TUDOR 2005-1400	AGENTIE DE PROPRIETATE INDUSTRIALA HORATIU APETROAIE Bucuresti, str. Faurei nr.1, bl.P11, ap.228, Mobil: 0722302801, e-mail: horatiuat@xnet.ro	DA
APOSTOL SALOMIA 1999-1127	PERSOANĂ FIZICĂ Galați, Str. Reg. 11 Siret nr. 15, bl. E4, ap. 54, Tel/Fax: 0236/436437 GSM 0766765027, saly_apostol@yahoo.com	DA
AXENTE ELENA 1999-46/1	INTEL PROTECT S.R.L. Brașov, Str. M. Kogălniceanu, nr. 20, bloc 1k, sc. C-D, Tel: 0268/412567, Fax: 0268/477333, GSM: 0722 464314, e-mail:intelprotect@ccibv.ro;	DA

BARBU MIRCEA 1994-1042	PERSOANĂ FIZICĂ București, Sos.lanului nr.21, bl.106A, sc.b, ap.73, sect.2, Tel/Fax: 021/6536608, 0724.834.010 e-mail: bmircea@mailbox.ro	DA
BALAN ELENA 2005 - 1382	HAHUI, BALAN SI ASOCIATII S.R.L. Bucuresti, str. Ghiociei, nr.12, Tel: 021/3189619, Fax: 021/3109189, elena.b@hahui.ro	DA
BĂLAN GHEORGHİȚĂ 1992-1	RODALL-AGENȚIE DE PROPRIETATE INDUSTIALĂ SRL București, Str. Polonă nr. 115, bl. 15, Sc.A,Et.4, ap. 19 sect. 1, Tel: 021/2108342, GSM: 0722 652111, Fax: 021/2105794	DA
BĂLAN VALERIA CORNELIA 1996-49	RODALL-AGENȚIE DE PROPRIETATE INDUSTIRALĂ SRL București, Str. Polonă nr. 115, bl. 15, sc. A, ap. 19 sector 1, Tel: 021/2108342, GSM: 0744 377047, Fax: 021/2105794	DA
BICU CRISTINA MĂDĂLINA 2003-1308	ARIANA AGENTIE DE PROPRIETATE INDUSTRIALA SRL Bucuresti, sect.4, str. Semnic, nr.1, bl.23, ap.90 Tel: 0724260277, bicucristina2000@yahoo.com office@inregistrare-marci.ro, tel/fax: 021/ 2118746	DA
BLAG IOANA 1994-1039	INDUSTRIA SĂRMEI SA Câmpia Turzii, Str.Laminoriștilor nr. 145, Județ Cluj Tel : 0264/368661 int 390; 0264/366663	NU
BORLAN T. RADU 2000-1161	PATENTMARK S.R.L. București str. Dr. N. Turcescu nr. 2, sector 5, Tel: 021/3121669, Fax: 021/2233963, e-mail:stema@pcnet.ro	DA
BOZIOREANU MARIUS ADRIAN 2000-1165	CONS INTEL BMA CABINET CONSULTANȚĂ Buzău, Cart, Dorobanti 2, bl.D2, et.1, ap.5 CP 8, OP1, Mobil : 0745086588, Fax : 0238/719619, marius-bozio@yahoo.com	DA
BOZOCEA GINA VIOLETA 2003- 1222	ARIANA S.R.L. Brasov, Bd. 15 noiembrie, nr.90, sc.B, ap.5, e-mail : 0723204268 , tel/fax : 0268/315046, office@inregistrare-marci.ro	DA
BRAN LAURA GABRIELA 2004 - 1336	BRANDYNAMICS AGENTIE DE PROPRIETATE INDUSTRIALA S.R.L. Piatra Neamt, Aleea Caisilor nr.9, bl.13, ap.17 Tel/fax: 0364/102070, 0744143965, laura.bran@brandynamics.ro	DA

BROJBOIU DUMITRU ADRIAN FLORINEL 1995-1067	BIROU DE PROPRIETATE INDUSTRIALA B-dul Republicii bl 212, sc.D, ap.16, Pitești, jud. Arges, tel/fax 0348 /412529, GSM 0745143095 e-mail:adrian_brojboiu@yahoo.com	DA
BUCĂȚARU RODICA FILICA 1993-14	ROMINVENT S.A. București, Str. Ernil Pangratti nr. 35, et.1, sect.1 Tel: 021/2312515, Fax: 021/2312550 e-mail: office@rominvent.ro	DA
BURȚILĂ IOAN 1993-1022	MILENIUL 3 Agenție de Proprietate Industrială S.R.L. Pascani, Str. Moldovei nr. 10, bloc Crinul, sc. A, Ap. 28, Tel/Fax: 0232/719190; GSM: 0740 820582	DA
BUZLEA ELISABETA 1993-25	INTELECT S.R.L. Oradea, B-dul Dacia nr. 48, Bl. D10, Ap.3, OP 9-CP128, Tel 0259/453847, Fax:0259/268094 GSM: 0745 040831, e-mail: info@intelect.ro	DA
BUZLEA MIRCEA VALENTIN 2003- 1234	INTELECT S.R.L. Oradea, B-dul Dacia nr. 48, Bl. D10, Ap.3, OP9-CP128, Tel 0259/453847, Fax:0259/268094 e-mail: info@intelect.ro	DA
BUZLEA NARCISA FLORICICA 2003- 1235	INTELECT S.R.L. Oradea, B-dul Dacia nr. 48, Bl. D10, Ap.3, OP9-CP128, Tel 0259/453847, Fax:0259/268094 e-mail: info@intelect.ro	DA
CÂMPEAN GHEORGHE- GEORGEL 1996-1087	NEPTUN SA Câmpina, Str. Bobâlna nr. 57-63, Jud. Prahova Tel. 0244/335651 (235), Fax. 0244/370338 , 336641, e-mail: neptun@interplus.ro	NU
CAMPEANU IOANA AURA 2005-1409	SD PETOSEVIC ROMANIA SRL București, Calea Victoriei nr.100, sc.1, ap.20, biroul 1, Tel: 021/3057996, Fax: 021/3145481, e-mail: acampeanu@petosevic.com, Mobil: 0723522698	DA
CECIU GABRIELA 1994-1045	CABINET "CECIU GABRIELA" CONSULTANȚĂ ÎN DOMENIUL PROPRIETĂȚII INTELLECTUALE 300024 Timișoara, Str. Narciselor, nr. 6, sc. A, ap. 110, jud. Timis, Tel/Fax: 0256/494846; GSM: 0745 388 039, e-mail: gabrielaceciu@hotmail.com	DA
CICEO PATRICIA DIANA 2005-1412	TERAPIA SA Cluj Napoca, str. Fabricii nr.124, Tel :0264/501173, Fax : 0264/415097, e-mail : patricia.ciceo@terapia.ro	NU
CIOBANU MARIETTA 1993-1019	COMETAM SRL București, Str. Cetatea de Baltă nr. 118, bl. 9, ap. 5, sector 6, Tel/Fax: 021/7723008, Mobil :0745181098 e-mail: mciobanu@pcnet.ro	DA

CIUDA-BERIVOE ANCA 1996-41	INTELLECTUAL PROPERTY OFFICE SRL București, Str. Alexandru Moruzzi nr. 6, bl. B6, sc. 2, et. 8, ap. 62, sector 3; Tel/Fax: 021/3262388, GSM : 0745 094241, ipo@b.astral.ro	DA
COCOLOI OANA 2003- 1263	CABINET OANA COCOLOI București, Drumul Taberei nr.120, bl. OD1, sc.5, ap. 189, sector 6, Tel : 021/7450757, GSM : 0723144664, e-mail : oana_cocoloi@yahoo.com	DA
COJOCNEAN MARIA RODICA 2003- 1241	INTELMMI CONSULT SRL Tg. Mures, str. Sârguinței nr.39, ap.12, cod poștal 540543, Tel/fax: 0365 401839, mobil: 0745303867, cojocnean_maria@yahoo.com	DA
COMĂNESCU NADIA VASILICA 2003- 1242	ANTIBIOTICE SA Iași, Str. Valea Lupului nr.1, Tel: 0232/253600 int.525, Fax: 0232/211020, GSM: 0745371217 , e-mail: trademarks@antibiotice.ro	NU
CONSTANDA CECILIA MĂDĂLINA 2003-1304	ARIANA AGENTIE DE PROPRIETATE INDUSTRIALA SRL Bucuresti, sect.4, str. Semnic, nr.1, bl.23, ap.90 e-mail: m.constanda@k.ro, office@inregistrare-marci.ro, tel/fax: 0268/315046	DA
CONSTANTIN ADRIAN GEORGE 1999-1148	CABINET ENPORA S.R.L. București, str. George Calinescu nr.52A, ap.1, 011694, Tel: 021 2300990; 031 1001634, Fax: 021 2302311; 031 1007927, pop@patents.ro	DA
CORPADE ALEXANDRU 1998-35	PERSOANĂ FIZICĂ - INCOR Brașov, Str. C-tin Brâncoveanu nr. 54, et. 1, ap. 4, Tel : 0268/513577	DA
COSTIN NICOLAE 1996-24	AGENȚIE DE PROPRIETATE INDUSTRIALĂ – « COSTIN – SNC » Baia Mare, Str. Șoimului nr. 5, Tel/fax: 0262/276426, GSM: 0744 966079	DA
COSTINESCU PETRU 1998-1125	PETRU COSTINESCU-DICOSTI București, Str. Viorele nr. 30, bl. 20A, ap. 23, sector 4, OP 44 – CP5, Tel : 021/3303162, Fax : 021/3304733, e-mail : dicosti@rdslink.ro	DA
COȘESCU CAMELIA 1999-46/2	M.D.P. RIGHTS AGENCY SRL Brasov, str. Lunga nr.270, cod postal 500450, Tel: 0268/440100, 440313; Fax: 0268/440221, Mobil: 0744355100, e-mail: office@mdp-rights-agency.ro www.mdp-rights-agency.ro	DA

CSAPO MARTINESCU ERNEST 1995-1072	ROMBAT SA Bistrița, Str. Petru Rareș nr. 3, Bl. 3, sc. C, ap. 38 Tel. 0263/238009, Fax :0263/234010, e-mail: erni@rombat.ro	NU
CSOMOS LILIANA – MARIA 1999-1144	EUROPHARM S. A. Brașov, Str. Poienelor, nr. 5, Tel: 0268/310007, Fax:0268/314026, e-mail: liliana.csomos@gsk.com	NU
CULIC ANDREI RADU 2003-1248	NESTOR NESTOR DICULESCU KINGSTON PETERSEN – CONSILIERE IN P.I. S.R.L. București, sector 1, sos. Bucuresti Ploiesti, nr.1A, Bucharest Business Park, corp A, et.1, camerele 9 si 10, GSM: 0744309382, radu.culic@nnkp.ro	DA
DANCIU IOAN 2004 - 1373	NOWAPATENT SRL Medias, str. Lotru, nr.4, bl.92, ap.1 Tel : 0269/841373 ; 833273 GSM : 0744556074 Fax : 0269/833273, e-mail : nowapatent@birotec.ro, office@nowapatent.ro	DA
DOBREANU IULIAN 1995-1082	COMPANIA NAȚIONALĂ A LIGNITULUI OLTENIA Târgu Jiu, Str. Tudor Vladimirescu nr.1-15	NU
DOBRESCU MELANIA 1993-1025	UPETROM – 1 Mai SA Ploiești, Piața 1 Decembrie 1918, nr. 1, Prahova Tel: 0244/174 051/1618; Fax: 0244/110327	NU
DONȚU OVIDIU-LIVIU 2000-1171	DONEXPERT SRL Suceava, str. George Enescu nr.34, bl.D72, sc.A, ap.5	DA
DUMITRESCU ARTEMIS SORINA 2003- 1250	ROMINVENT S.A. București, Str. Ermil Pangratti nr. 35, et.1, sect.1 Tel: 021/2312515, Fax: 021/2312550 e-mail:artemisb@rominvent.ro	DA
DUMITRESCU OANA IRINA 2005 - 1434	INNOVIS INTELLECTUAL PROPERTY Bucuresti, sos. Panduri, nr.11, bl.P20, sc.1, ap.34, Tel: 021/4111194, Mobil: 0741572398, e-mail: office@innovis.ro	DA
DUȚULESCU CORINA CARMEN 1993-93	ROMINVENT S.A. București, Str. Ermil Pangratti nr. 35, et.1, sect.1 Tel: 021/2312515, Fax: 021/2312550 e-mail: office@rominvent.ro	DA
ENASTESCU CONSTANTIN MIRCEA 2005-1420	M.A.I. – D.G.P.M.B. Bucuresti, calea Victoriei nr.17-19, Mobil : 0766444666, e-mail : mircea_enastescu@yahoo.com	NU

ENE SILVIA 2000-1159	CABINET M. OPROIU – CONSILIERE ÎN PROPRIETATE INTELECTUALĂ București, Str. Popa Savu, nr. 42, parter, sector 1. Tel : 021/2602833, 021/2602834, Fax : 021/2602835, 021/2602836, CP : 2-229, e-mail : office@oproiu.ro	DA
ENESCU LUCIAN 1992-7	ROMINVENT S.A. București, Str. Ermil Pangratti nr. 35, et.1, sector1, Tel: 021/2312515, 2312541, Fax: 021/2312550, 2312454, e-mail: office@rominvent.ro	DA
ENESCU MIRUNA 2003- 1254	ROMINVENT S.A. București, Str. Ermil Pangratti nr. 35, et.1, sect.1 Tel: 021/2312515, Fax: 021/2312550 e-mail : menescu@rominvent.ro	DA
FAIGHENOV MARIOARA 1995-1063	AGENȚIE DE PROPRIETATE INTELECTUALA ȘI TRANSFER DE TEHNOLOGIE-AGPITT-SRL București, B-dul Libertății nr. 12, bl.113, sc.2, et.3, ap.28, sector 4; CP 42-106, Tel: 021/3177693; 3177583; Fax : 021/3178584 ; GSM : 0744 293552 ; 0724539752 e-mail : faighenov@xnet.ro; office@agpitt.ro	DA
FĂNTĂNA RAUL-SORIN 1994-23	PERSOANĂ FIZICĂ Brașov, Str. Griviței nr. 69, bl. 29, sc. D, ap.32, cod 500198, Tel: 0368/802210, Fax: 0268/427713, mobil: 0721379887, 0745361270 e-mail: raul_fantana@yahoo.com	DA
FIERĂSCU COSMINA- CATRINEL 1996-42	ROMINVENT S.A. București, Str. Ermil Pangratti nr. 35, et.1, sect.1 Tel: 021/2312515, Fax: 021/2312550 e-mail: office@rominvent.ro	DA
FLOREA ILEANA MARIA 2003-1258	ROMINVENT S.A. București, Str. Emil Pangratti nr. 35, et.1, sect.1 Tel: 021/2312515, Fax: 021/2312550 e-mail: iflorea@rominvent.ro	DA
FLOREA MIHAELA 2003-1257	CABINET INDIVIDUAL FLOREA MIHAELA București, Str. Grigore Alexandrescu nr.1, bl.D7, ap.4, sector1, Fax: 021/2230342 GSM: 0722601120 , e-mail: florea@gide.com	DA
FRISCH CRINA NICOLETA 2000-1172	FRISCH & PARTNERS SRL Bucuresti, bdul Magheru nr.7, bl.D, scara 4, ap.114, Tel/ Fax: 3138618, Mobil: 0722212480	DA
FUCIU ANIȘOARA 2003-1259	CABINET ANI FUCIU SRL Com.Snagov, Bloc P53, sc.A, ap.1, jud.Ilfov, Tel: 021/4910123, Fax: 021/3142157, 0744370196, e-mail: anif@euro.ro , ani.fuciu@euro.ro	DA

FULEA MARIA 1995-1076	EURORESSOURCES SRL Medias, str. Ion Creangă, nr.4, ap.6, Tel: 0269/843504, Fax: 0269/824812	DA
GAVRIL NICULINA 2001-1211	CABINET N. D. GAVRIL S.R.L. București, Str. Ștefan Negulescu nr. 6A, sector 1, 011651 Tel./fax: 021/2302882 , GSM: 0722983520, 0723 383 758, e-mail : cabinetgavril@yahoo.com, gavrilnin@yahoo.com	DA
GAVRILIU ANA-CORINA 1993-1031	BIOTEHNOS S.A. București, Str. Dumbrava Roșie nr. 18, Tel: 021/2102015 int 120 ; Fax : 021/2109705, GSM 0723302092	NU
GÂNSCA AURELIAN TUDOR 2003-1221	RAMCONSULTING SRL Cluj Napoca, Str. Augustin Buneanr.28, Fax : 0264/436792, GSM : 0744354156, e-mail : ramconsulting@email.ro	DA
GHENU MIHAELA 1993-15	ROMINVENT S.A. București, Str. Ermil Pangratti nr. 35, et.1, sect.1 Tel: 021/2312515, Fax: 021/2312550 e-mail: office@rominvent.ro	DA
GHEORGHICESCU EUGENIA 1994-1048	ICTCM S.A. București, Șos. Oltenitei nr. 103, sector 4, Tel: 021/3321870 , 3323770/437, Fax: 021/3320775, 3321870 GSM:0721863338, e-mail: egheorghicescu@yahoo.com	NU
GHÎȚĂ CONSTANTIN 1992-13	CONSTANTIN GHÎȚĂ OFFICE SRL Timișoara, Str. Take Ionescu nr. 24-28, sc. B ap. 2 Jud.Timiș, Tel/Fax: 0256/435976, GSM: 0744 162462, e-mail: ghita@mail.dnttm.ro	DA
HARSANY ALEXANDRU 2003-1251	NESTOR NESTOR DICULESCU KINGSTON PETERSEN – CONSILIERE IN P.I. S.R.L. București, sector 1, sos. Bucuresti Ploiesti, nr.1A, Bucharest Business Park, corp A, et.1, camerele 9 si 10, Tel : 021/2011200, Fax : 021/2011210, GSM : 0722203934	DA
HĂISAN MARIA 2000-1202	GRUPUL INDUSTRIAL ELECTROCONTACT SA Botoșani, Calea Națională nr.6, Tel: 0231/517172/110, Fax: 0231/ 513710, maria.haisan@electrocontact.ro	NU
IACOBINI ANCA SVETLANA 2003- 1262	IACOBINI&CO, CONSILIERI IN DREPTUL DE PROPRIETATE INDUSTRIALA SRL Bucuresti, Calea Mosilor, nr.258, bl. 4bis, ap.22, sector 2, Tel : 021/2104690 ; Fax : 021/2104793 E-mail : asimri@yahoo.com	DA

IACOBINI MIHNEA RĂZVAN 2003- 1261	IACOBINI&CO, CONSILIERI IN DREPTUL DE PROPRIETATE INDUSTRIALA SRL București, Calea Mosilor, nr.258, bl. 4bis, ap.22, sector 2, Tel : 021/2104690 ; Fax : 021/2104793 E-mail : asimri@yahoo.com	DA
IOACĂRĂ VALENTIN 1999-50	ROVALCONS SRL -AGENȚIE DE PROPRIETATE INTELECTUALĂ Câmpina, Str. Orizontului, nr.1, bl. R10, ap.27, Jud. Prahova, Tel/Fax: 0244/371390; GSM : 0722 540580 e-mail: rovalcons@xnet.ro	DA
IOANITESCUL TRAIAN 1994-1053	CABINET INDIVIDUAL IOANIȚESCU TRAIAN București, Bd. Timișoara nr.49, Bl Cc6, ap.27, sector 6, Tel: 021/4402510	DA
ION DAN ADRIAN 2003-1260	CABINET PROPRIETATE INDUSTRIALA – IONDA Bucuresti, Calea Dorobantilor nr.126, bl.8, ap.50, Tel/fax: 021/2316549, Mobil: 0722687982	DA
ION RODICA-COCUȚA 1993-1032	CABINET DE PROPRIETATE INDUSTRIALA « BIONPI » București, Calea Dorobanților 126-130, Bl. 8, et. 9 Ap. 50 sector 1, Tel/Fax: 021/2316549 GSM: 0723 187944, 0746184697 e-mail: bionpi@hotmail.com; bionpi@b.astral.ro	DA
ISOC DORIN 1994-1052	INTEGRATOR CONSULTING –SRL Cluj-Napoca, Str. Dunării nr.25 bl. C1 ap.5, jud. Cluj Tel/Fax: 0264/442817, GSM: 0745235585 e-mail: Dorin.Isoc@aut.utcluj.ro	DA
ISTRATE ȘTEFAN 2000-1175	SOLO INVENT S.R.L. București, Calea 13 Septembrie, nr. 104, bl. 48, ap. 8, sector 5, Tel/Fax: 021/4511497, GSM: 0744 313 229, solo_invent@yahoo.com	DA
ITU TEODORA 2003-1268	CONINFO S.R.L. Târgu Mures, str. Lacrimioarea nr.9, Tel:0265/210138, Fax: 0265/210109, Mobil: 0729618641 e-mail: teodora@coninfo.ro, office@coninfo.ro	DA
IVANCA GAVRIL 2004-1357	CABINET PROPRIETATE INDUSTRIALA ARINOVA Arad, 310151, str. Margaretelor, nr.28, Tel/fax: 0257/255842, mobil: 0744246562	DA
IVANCA MARIA ELISAVETA 1993-1033	AGENȚIA DE PROPRIETATE INDUSTRIALA "LABIRINT" Arad, Str. Coriolan Petreanu nr. 28, Tel/Fax: 0257/255842, GSM: 0722 458129 e-mail: labirint@arad.ro	DA

IVĂNESCU GABRIEL DAN 1996-1091	CABINET INDIVIDUAL- IVANESCU GABRIEL DAN Braşov, Str. Al. I. Cuza nr. 58 ap. 7, Tel/fax:0268/471650, GSM: 0722 248415, e-mail: d.ivanescu@xnet.ro	DA
LARCO IOAN 1999-1145	PERSOANĂ FIZICĂ Iaşi, Bdul. Independenţei nr. 23, bl. B 1-5, Tr. 5. et. 5, ap. 17, cod 700101, Tel. 0232/111146	DA
LARION ELISABETA- SONIA 1992-9	ROMINVENT S.A. Bucureşti, Str. Ermil Pangratti nr. 35, et.1, sect.1 Tel: 021/2312515, Fax: 021/2312550 e-mail: office@rominvent.ro	DA
LAZĂR DELIA SORINA 1997-18	CABINET M. OPROIU-CONSILIERE ÎN PROPRIETATE INTELECTUALĂ Bucureşti, Str. Popa Savu, nr. 42, parter, sector 1, Tel : 021/ 2602833, 021/2602834 Fax : 021/2602836, 021/2602835, office@oproiu.ro	DA
LAZĂR ELENA 1997-28	CABINET DE PROPRIETATE INDUSTRIALA Buzău, Str.Unirii, Bl.16C,Et.3, Ap. 12, cod 120013, OP 1, CP 52, Tel./Fax:0238/724262 GSM: 0723 328633, cpielena@recomplast.ro, l Elena2005@personal.ro	DA
LOREŢ ALEXANDRU 1992-6	INVENTA – AGENTIE DE PROPRIETATE INTELECTUALA S.R.L. Bucureşti, Bdul Corneliu Coposu, nr. 7, bl. 104, sc.2, etaj 1, ap.31, sector 3, Tel : 021/3200285, Tel/Fax :021/3228325, inventa@mark-patent.ro	DA
LUCĂCEL MIHAIELA 2003- 1288	FARMEC SA Cluj Napoca,Str. Henri Barbusse nr.16,Tel :0264/433193, Fax : 0264/432543, GSM : 0745347813, e-mail : miha.cj@personal.ro	NU
MACAMETE ELENA 1992-1003	ICPE CA Bucureşti, Splaiul Unirii 313, sect. 3 Tel: 021/3217230, Fax: 021/3216346	NU
MARINESCU RUXANDRA 2003-1271	PATENTMARK S.R.L. Bucureşti, Str. Dr. N. Turnescu nr. 2, sector 5, Tel/fax 021/3121669, Fax: 021/2233963, e-mail: stema@pcnet.ro , 0722626875	DA
MIHAI LUCIAN 2001-1209	LINKLATERS MICULIŢI ŞI ASOCIAŢII S.C.P.A. Bucureşti, Str. Nicolae Iorga, nr. 8, sector 1 Tel : 021/3071500, Fax : 021/3071555 e-mail: lucian.mihai@linklaters.com, lucian.mihai@drept.unibuc.ro	DA

MIHUT IONEL OVIDIU 2004 - 1365	BOSTINA SI ASOCIATII – INDUSTRIAL PROPERTY SRL Bucuresti, sector 1, str. Aleea Alexandru , nr20A, camera 2, Tel/ fax: 021/3194466, Mobil: 0722294830, ovidiu.mihut@gmail.com	DA
MILCEV GABRIELA 2003- 1230	ALLEGRA CONSULTING SRL București, Aleea Huedin nr.1, bl.5, sc.1, ap.5, sector4, GSM: 0722249961, Tel/Fax: 021/3231384 e-mail: gabriela.milcev@allegra.ro; www.allegra.ro	DA
MIRCEA LAURA CRISTINA 2003-1274	SC ROMINEX SA Timișoara, Str.Avram Imbroane, nr.9, jud.Timis, Tel :o256220083, Fax :0256190674, e-mail : mircealaura@yahoo.com	NU
MOHONEA CRISTIAN 1997-62	PATENTMARK S.R.L. București, Str. Dr. N. Turnescu nr. 2, sector 5, Tel/fax 021/3121669, , Fax: 021/2233963, e-mail: stema@pcnet.ro	DA
MOHONEA LILIANA 1997-61	PATENTMARK S.R.L. București, Str. Dr. N. Turnescu nr. 2, sector 5, Tel/fax 021/3121669, Fax: 021/2233963, e-mail: stema@pcnet.ro	DA
MUȘATESCU ANDRA OANA 2000-1181	ANDRA MUSATESCU CABINET DE PROPRIETATE INDUSTRIALA București, Str. Drumul Taberei nr. 71, Bl. TD 42, sc. 1, et. 4, ap. 28, sector 6 GSM : 0722 879810 ; e-mail : amusatescu@dnt.ro	DA
NEAGU CATALIN 2005 - 1458	CABINET INDIVIDUAL PROPRIETATE INDUSTRIALA CATALIN NEAGU Iasi, str. Tutea Petre nr.5, bl.909, tr.1, ap.11, Cod postal: 700730, Tel: 0232/276000, Fax: 0232/405425, 0232/211843, Mobil: 0744514264, e-mail: catalin.neagu@proprietateindustriala.ro	DA
NEGOMIREANU LIVIA 1999-1140	CABINET INDIVIDUAL NEGOMIREANU LIVIA Bucuresti, Sos. Nicolae Titulescu nr.94, bl.14A, ap.127,sect.1, Tel: 021/2235637, GSM: 0722444719	DA
NICOLAESCU DANIELLA- OLGA 1992-1006	ROMINVENT S.A. București, Str. Ermil Pangratti nr. 35, et.1, sect.1 Tel: 021/2312515, Fax: 021/2312550 e-mail: office@rominvent.ro	DA
NICOLAE IOAN 1993-22	CABINET INDIVIDUAL “INDEPENDENT PROPRIINI AGENT” București, sector 5, Str. Fabrica de chibrituri nr. 42 Tel/ Fax: 021/3352938, GSM: 0722 610635	DA

NIȚĂ FLORINA 1996-1083	OLTCHIM SA Râmnicu Vâlcea, Str. Uzinei nr. 1, 240050, jud. Vâlcea Tel: 0250/701200/3225, Fax: 0250/735030 e-mail: oltchim@oltchim.ro	NU
NIȚU ION 2000-1204	CABINET INDIVIDUAL – NITU ION Constanta, str. Dezrobirii nr.110, bl. IS8, sc.A, ap.1, Tel: 0241/512608, mobil: 0723317298	DA
OLTEANU CAMELIA 2000 - 1189	ROMINVENT S.A. București, Str. Ernil Pangratti nr. 35.et.1, sector1, Tel: 021/2312515, 2312541, Fax: 021/2312550, 2312454, e-mail: office@rominvent.ro	DA
OPREA MARILENA 2003-1277	SD PETOSEVIC ROMANIA SRL București, Calea Victoriei nr.100, sc.1, ap.20, biroul 1, Tel: 021/3057996, Fax: 021/3145481, e-mail: moprea@petosevic.com, GSM: 0722259260	DA
OPROIU MARGARETA 1992-8	CABINET M. OPROIU-CONSILIERE ÎN PROPRIETATE INTELECTUALĂ București, Str. Popa Savu, nr. 42, parter, sector 1, Tel : 021/2602834, 021/2602833, Fax : 021/2602836, 021/2602835, P.O.Box 2-229, e-mail : office@oproiu.ro	DA
OSIESCU TRAIAN 1999-1138	OSTER – SOCIETATE CIVILA PROFESIONALA DE PROPRIETATE INDUSTRIALA Bucuresti, Str. Batiste nr.35, ap. 23, sector 2, cod 020935, Tel/Fax: 021/3147249 , GSM: 0723.177.236, traianosiescu@xnet.ro	DA
PALKO SORINA-IUSTINA 1999-1150	AEROSTAR S.A. Str. Condorilor, nr. 9, Bacău Tel : 0234/175 070, Fax : 0234/ 172 023, e-mail : aerostar@aerostar.ro	NU
PANTILIMON MIHAI 2004 - 1337	BRANDYNAMICS AGENTIE DE PROPRIETATE INDUSTRIALA S.R.L. Piatra Neamt, Aleea Caisilor nr.9, bl.13, ap.17 Tel/fax: 0233/232452, 0364/102070, 0747403927, OP3, CP 19 Piatra Neamt, office@brandynamics.ro	DA
PĂUNET ALEXANDRINA 2003- 1245	GLOBAL CONSULTING S.R.L. Iasi, spl. Bahlui, nr.29, bl. B5, sc.A, ap.7 Tel: 0726737527	DA
PEICIU ADRIANA 2003-1289	CABINET INDIVIDUAL PEICIU ADRIANA Bucuresti, str. Stefan cel Mare nr.230, Bl.46, ap.47, Tel/fax: 021/2360317, 2104132	DA
PETRACHE OCTAVIAN 2000-1192	INTELECT S.R.L. Oradea, B-dul Dacia nr. 48, Bl. D10, Ap.3, OP 9- CP128, Tel 0259/153847, Fax:0259/268094 GSM: 0745 040831, e-mail: intelect@rdslink.ro	DA

PETRE DINU 2004 - 1367	CUNESCU, BALACIU & ASOCIATII CONSILIERE PROPRIETATE INDUSTRIALA Bucuresti, sector 3, str. Vulcan Judetu nr.13, Tel: 021/ 3275577, 3276633, 3274400; 0745605151, 0723339939; Fax: 021/ 3274310, dinu.petre@cbalaw.ro	DA
PETREA DANA MARIA 2003- 1223	CABINET M. OPROIU-CONSILIERE IN PROPRIETATE INTELECTUALA București, Str. Popa Savu, nr. 42, parter, sector 1, Tel : 021/2602834, 021/2602833, Fax : 021/2602836, 021/2602835, P.O.Box 2-229, e-mail : office@oproiu.ro	DA
PIOARU GRAȚIELA GEORGETA 1997-1112	ROMPROSPER SERVIMPEX SRL București, Șos. Mihai Bravu nr. 294, bloc 6, sc. B, ap. 63, sector 3, Tel : 021/3222857,Fax :3207419, Mobil :0744654128 ;0744536405 e-mail :piva@hades.ro; piva@xnet.ro	DA
PIOARU RALUCA ANDREEA 1999-56	ROMPROSPER SERVIMPEX SRL București, Șos. Mihai Bravu nr. 294, bloc 6, sc. B, ap. 63, sector 3, Tel : 021/3222857,Fax :3207419, Mobil :0744654128 ;0744536405 e-mail :piva@hades.ro; piva@xnet.ro	DA
POP CALIN RADU 1996-50	CABINET ENPORA S.R.L. București, str. George Calinescu nr.52A, ap.1, 011694, Tel: 021 2300990; 031 1001634, Fax: 021 2302311; 031 1007927, pop@patents.ro	DA
POP MARIA 2004- 1355	CABINET PROPRIETATE INDUSTRIALA MARIA POP București, Intrarea Vasile Paun nr.5, ap.2, sector 5, Tel: 021/ 3159040, Fax: 021/3161888, office@legal-assistance.ro	DA
POP MOTOGNA CLELIA 2004 - 1351	CONSTANTIN GHIȚA OFFICE SRL Timișoara, str. Take Ionescu nr. 24-28 sc. B, ap. 2, Tel/Fax: 0256/435976,: cleliapop@mail.dnttm.ro	DA
POP VIRGINIA DAISY 1992-2	CABINET ENPORA S.R.L. București, str. George Calinescu nr.52A, ap.1, 011694, Tel: 021 2300990; 031 1001634, Fax: 021 2302311; 031 1007927, pop@patents.ro	DA
POPA CRISTINA 2000-1193	ROMINVENT S.A. București, Str. Ermil Pangratti nr. 35, et. 1, sect. 1 Tel: 021/2312515, 2312541, Fax: 021/2312550, 2312454,e-mail: office@rominvent.ro	DA
POPESCU ANGELA 1997-1103	CABINET PROPRIETATE INDUSTRIALA POPESCU ANGELA București, str. Complexului nr.10, bl.40, ap.14, Tel :021/3243756, tel : 0318.04.68.81 GSM : 0723051279, angela_intelect@yahoo.com	DA

POPESCU CODRUTA OCTAVIA 2004 - 1326	ARIANA AGENȚIE DE PROPRIETATE INDUSTRIALĂ SRL Timisoara, str. Dr. Alexandru Martha nr.2, sc.B, ap.6, camera 2, Tel: 0722538766, c_popescu2000@yahoo.com	DA
POPESCU LAURENTIU HOREA 2004-1354	V&f IP CONSULTING SRL Bucuresti, Bd Camil Ressu, nr.27, bl.N1, ap.214, Tel: 021/3140200, Fax: 021/3140290, Mobil: 0744487223, popescul@vf.ro	DA
POPESCU LIVIA 2004-1312	CABINET POPESCU LIVIA Bucuresti, bd. Camil Ressu 27, bl.N1, ap.188 Tel: 021/3481010, liviap25@yahoo.com	DA
POPESCU RADU-ROMEO 2001-1207	CABINET POPESCU RADU ROMEO București, Bd. Corneliu Coposu nr. 3,bl.101,sc.3,et.4, ap.50, sector 3, GSM : 0722 510598, e-mail : rropescu@xnet.ro	DA
PUȘCAȘ NICOLAE IOSIF 2005- 1377	CABINET PROPRIETATE INDUSTRIALĂ PUȘCAȘ NICOLAE IOSIF București, str. Secerișului nr.25, sector 4, Tel/Fax : 021/ 332.73.88, Mobil: 0722.878.946	DA
PUȘCAȘU DAN 1994-1056	LOYAL PARTNERS – AGENȚIE DE PROPRIETATE INTELECTUALĂ SRL Galati, Str. Portului nr.23, Parcul De Soft, cam.307, cod 800025, Tel/Fax: 0236/464847, tel/fax: 0236/407032, GSM: 0722 744241, office@loyalpartners.ro www.loyalpartners.ro	DA
RADU DANIELA 2003-1240	CONSINVENT S.R.L. Buzau, b-dul Unirii, bl.35B, ap.2, mobil : 0745452268 E-mail: consinvent@yahoo.com	DA
RASKAI MARIA MAGDALENA 1993-28	RASKAI M M BREVMARC CONSULT S.R.L. Dej, Str. Unirii, nr.3,BL.d8, ap.7, judetul Cluj, 405200, Tel/Fax: 0264/211847, GSM: 0742084050, raskaimm@yahoo.com	DA
RAȚĂ ANDREI VLAD 2005 - 1381	RATZA ȘI RATZA SRL București, B-dul A.I. Cuza Nr. 52-54, Sect.1 Tel :021/2601348, Fax : 021/2601349 email : office@ratza-ratza.com, avr@ratza-ratza.com	DA
RĂDULESCU MELANIA STELA 1995-36	ROMINVENT S.A. București, Str. Ermil Pangratti nr. 35, et.1, sect.1 Tel: 021/2312515, Fax: 021/2312550 e-mail: office@rominvent.ro	DA

RĂDULESCU MIOARA 1996-47	INVENTA - AGENTIE DE PROPRIETATE INTELECTUALA S.R.L. București, Bdul Corneliu Coposu, nr. 7, bl. 104, sc.2, etaj 1, ap.31, sector 3, Tel : 021/3200285, Tel/Fax : 021/3228325, inventa@mark-patent.ro	DA
RAȚĂ GRIGORE 1992-3	RATZA SI RATZA SRL București, B-dul A.I. Cuza Nr. 52-54, Sect.1 Tel :021/2601348, Fax : 021/2601349 email : office@ratza-ratza.com, gregory@ratza-ratza.com	DA
ROBU MARICICA 1999-1133	SC MITTAL STEEL ROMAN SA Str.Ștefan cel Mare,Nr.246,Roman, cod 611040 Tel: 0233/701223, Fax: 0233/748405, sandel.rosianu@mittalsteel.com	NU
ROMAN IOAN 1999-1152	IAR S.A. GHIMBAV Brașov, Str. Aeroportului nr. 1, Tel: 0268/475269/1076,Fax: 0268/475287, Mobil :0745145535, e-mail: ioanry@yahoo.com	NU
ROȘU OANA NICOLETA 2004- 1330	AGRICOLA INTERNAȚIONAL SA Bacău, Calea Moldovei nr.94, Tel : 0234/ 577600, Fax: 0234/ 516573, Mobil: 0744838768, marketing@agricola.ro	NU
RUTA FULGER LAURENTIU 2005 - 1470	CABINET DE PROPRIETATE INDUSTRIALA RUTA FULGER LAURENTIU Cluj Napoca, bd. 21 decembrie, nr,40, ap.4, Mobil: 0747892450, ruta_laurentiu@yahoo.com	DA
SAVU MARIANA 2004-1342	CABINET DE PROPRIETATE INDUSTRIALA SAVU MARIANA Bucuresti, sos. Nicolae Titulescu nr.92, bl.13, sc.2, ap.54, Tel/ Fax: 2235269, mobil: 0722783660, liliana.savu@credidam.ro	DA
SECĂREANU DOINA MARIA 2003-1286	INVENTA - AGENTIE DE PROPRIETATE INTELECTUALA S.R.L. București, Bdul Corneliu Coposu, nr. 7, bl. 104, sc.2, etaj 1, ap.31, sector 3, Tel : 021/3200285, Tel/Fax : 021/3228325, e-mail : inventa@mark-patent.ro	DA
SITEAVU IULIA ADRIANA 2005-1379	ROMINVENT S.A. București, Str. Ermil Pangratti nr. 35, et.1, sect.1 Tel: 021/2312515, Fax: 021/2312550 e-mail: iuliad_bis@yahoo.com	DA
SOARE LILIANA 1999-060	INVENTA - AGENTIE DE PROPRIETATE INTELECTUALA S.R.L. București, Bdul Corneliu Coposu, nr. 7, bl. 104, sc. 2, etaj 1, ap. 31, sector 3, Tel: 021/3200285, Fax: 021/3228325, inventa@mark-patent.ro	DA

SPRÂNCEANU NICOLAE 1996-1097	“SPRÂNCEANU NICOLAE” AGENȚIE DE CONSULTANȚĂ ÎN PROPRIETATE INTELECTUALĂ ȘI TRANSFER DE TEHNOLOGIE Drobeta Turnu Severin Str. Gheorghe Ionescu Sisești nr. 96, bl.E2, sc.1, ap.8, Tel/Fax: 0252/311690; GSM:0721 796318 e-mail: NicolaeSprinceanu@yahoo.com	DA
STANCIU ADELINA 1994-14	HARCOV A.P.I. SRL Sfântu Gheorghe, Jud Covasna Str. Nicolae Iorga nr. 61 bl. 10 E sc. B. ap.9 Tel. 0267/ 352 267, Mobil:0744435291, stanciu@planet.ro, propind@mail.asimcov.ro	DA
STANCIU ION 1994-1058	S.N.P. PETROM S.A.-SUCURSALA I.C.P.T. CAMPINA Jud. Prahova, Cămpina 105600, B-dul Culturii nr. 29, Tel:0244/334831, Fax: 0244/370323	NU
STĂNCESCU ALIN CRISTIAN 2003-1278	LEGAL BRAND S.R.L. București, Str. Nicolae Licăreț nr.1, bl.33, sc.C, ap.107, Tel: 0722607380, legal.brand@easynet.ro	DA
STĂNCESCU ANCA 2000-1194	LEGAL BRAND S.R.L. București, Str. Nicolae Licăreț nr.1, bl.33, sc.C, ap.107, Tel: 0722674635, legal.brand@easynet.ro	DA
STIOPU NORICA 2003-1280	MOBILENIA SRL București, Șos. Pantelimon nr.161, sector 2, Tel : 021/2506270 Fax : 021/2507456 e-mail : norica.stiupu@mobilenia.com	NU
STOIAN IOAN 1992-1008	AGENȚIE DE PROPRIETATE INDUSTRIALĂ ȘI TRANSFER TEHNOLOGIC “STOIAN IOAN” Roman, B-dul Republicii, bloc 46, sc. C, ap. 35, jud. Neamț, Tel/Fax: 0233/739441, GSM: 0745 643738	DA
STRECHE GHERGHINA 1997-1116	S.N.P. PETROM S.A. Bucuresti, Calea Dorobantilor nr. 239, Sector 1. Telefon: 40 60092; Mob. 0723 55 20 26; Fax: 4060433 e-mail: gherghina.streche@petrom.com	NU
STURZA IOANA 1999-59	CABINET M. OPROIU-CONSILIERE ÎN PROPRIETATE INTELECTUALĂ București, Str. Popa Savu, nr. 42, parter, sector 1, Tel : 021/ 2602833, 021/2602834, Fax : 021/2602836, 021/2602835, P.O.Box2-229, office@oproiu.ro	DA
STURZA OANA ALINA 2003-1224	CABINET INDIVIDUAL OANA ALINA STURZA Bucuresti, Intr. Teiul Doamnei, nr.1, bl.19A, ap.39 Mobil: 0741136409, e-mail: alinasturza@gmail.com	DA

SULIMAN MARIA-GABRIELA 1999-1147	AGENȚIA NAȚIONALĂ A MEDICAMENTULUI București, Str. Av. Sănătescu nr. 48 Tel.: 021/2241710/369, Fax: 021/2243497 e-mail: mariasuliman @anm.ro	NU
SZENTE SĂNDOR 1999-48	SZENTE SĂNDOR Odorheiu Secuiesc, str. Victoriei, nr. 41, bl. U6, et.1, ap. 4, județ Harghita, cod poștal 535600, Tel. /fax 0266/219143, e-mail: proofice@szente.ro	DA
ȘANTA VALENTINA 2003-1227	CABINET INDIVIDUAL VALENTINA ȘANTA Tg.Mures, str. Koos Ferencz nr.21, bl.21, ap.44, Mobil: 074028967, vsanta@gedeon-richter.ro	DA
SERBAN ANA MARIA 2004-1325	NESTOR NESTOR DICULESCU KINGSTON PETERSEN – CONSILIERE ÎN P.I. S.R.L. București, sector 1, sos. Bucuresti Ploiesti, nr.1A, Bucharest Business Park, corp A, et.4, Mobil: 0722256758, Tel: 021/2011200	DA
ȘOVA DAN-EUGEN 1993-1013	PIDES-CABINET DE PROPRIETATE INDUSTRIALA București, Str. Valea Buzăului, nr. 10, bl. G30, ap. 36, sector 3, Tel: 021/3455351 GSM: 0723708632 e-mail: sova@cna.ro	DA
ȘOVAR IOAN 1995-32	CABINET DE PROPRIETATE INDUSTRIALĂ S.I. SRL Timișoara, Str. Moise Doboșan nr.110, cod 300600 Tel.0256/475105;GSM: 0722 984909, e-mail: ioan_sovar@yahoo.fr	DA
TĂRĂBÎC LUCIAN 2000-1195	LUTARIS INTELPROT S.R.L. Timisoara, 300426, str. Ana Ipatescu nr.45, Tel/Fax: 0256/489301, Mobil: 0742143718, 0723319154, e-mail: qualitarium@qualitarium.ro	DA
TĂTARU DOINA 1995-19	PERSOANĂ FIZICĂ Piatra Neamț, Str. Apele Minerale nr. 4, Tel: 0233/223602, e-mail: doina_tataru@msn.com	DA
TEODORESCU DAN MIHAI 1992-11	INTEL PROPERTY CONSULT București, Str. Ion Maiorescu, nr.42A, sector 2, Tel: 021/6192276, Fax:021/2123364, GSM: 0744506010	DA
TEODORESCU MIHAELA 1995-30	ROMINVENT S.A. București, Str. Ermil Pangratti nr. 35, et.1, sect.1 Tel: 021/2312515, Fax: 021/2312550 e-mail: office@rominvent.ro	DA

TEODORU EMANUEL 2004-1322	TEODORU & ASSOCIATES INTELLECTUAL PROPERTY AGENCY Bucuresti, str. Foisorului nr.4, bl.F1C, sc.1, ap.16, Tel: 323.08.38, Fax: 326.39.55, e-mail: emanuel@teodoru.ro, www.romaniatrademarks.ro	DA
TEODORU VIOLETA 2003-1264	TEODORU & ASSOCIATES INTELLECTUAL PROPERTY AGENCY Bucuresti, str. Foisorului nr.4, bl.F1C, sc.1, ap.16, Tel: 323.08.38, Fax: 326.39.55, GSM: 0722549219 e-mail: violeta@teodoru.ro, www.romaniatrademarks.ro	DA
TUDOR DANIELA 1999-136	SC TERAPIA SA București, Splaiul Unirii nr. 313 , Sector 3 Tel: 021/3464848, Fax : 021/3464849 GSM: 0729038298, daniela.tudor@terapia.ro	NU
ȚOȚU IOAN 2000-1196	N.P.C. S.R.L. Brasov, str. Alexandru cel Bun, nr.13, bl.E28, ap.7, cod 500025, OP 1 – CP 298, GSM: 0744520357, e-mail: totu@unitbv.ro	DA
ȚULUCA DOINA 1996-48	INVENTA - AGENTIE DE PROPRIETATE INTELECTUALA S.R.L. București, Bdul Corneliu Coposu, nr. 7, bl. 104, sc.2, etaj 1, ap.31, sector 3, Tel : 021/3200285, Tel/Fax : 021/3228325, GSM :0744 339649, e-mail : inventa@mark-patent.ro	DA
ȚURCANU CONSTANTIN 1992-10	INVENTA - AGENTIE DE PROPRIETATE INTELECTUALA S.R.L. București, Bdul Corneliu Coposu, nr. 7, bl. 104, sc.2, etaj 1, ap.31, sector 3, Tel : 021/3200285, Tel/Fax : 021/3228325,GSM : 0744 324510, e-mail : inventa@mark-patent.ro	DA
UDREA ELENA RODICA 1994-25	OSTER – SOCIETATE CIVILA PROFESIONALA DE PROPRIETATE INDUSTRIALA Bucuresti, Str. Batiste nr.35, ap. 23, sector 2 Tel/Fax: 021/3147249, 0721254270, traianosiescu@xnet.ro	DA
VASILESCU RALUCA 1995-37	CABINET M. OPROIU-CONSILIERE ÎN PROPRIETATE INTELLECTUALĂ București, Str. Popa Savu, nr. 42, parter, sector 1, Tel : 021/2602834, 021/2602833, Fax : 021/2602836, 021/2602835, office@oproiu.ro	DA

VELCEA MARIAN 1994-26	INVEL – AGENȚIE DE PROPRIETATE INDUSTRIALĂ București, str. Ion Ghica nr.3, ap.20 Fax: 021/4303542, GSM: 0723205048, 0788374511, e-mail: office@invel.ro	DA
VELICA ION GABRIEL 2004 - 1370	CABINET VELICA – Agenție de proprietate industrială București, str. Brutus M.I., nr.13, ap.3, cod 050124 Tel/ Fax: 021/3357463, Mobil: 0722645283, www.velica.ro, office@velica.ro	DA
VELICU ANCA 2003- 1275	CABINET ENPORA S.R.L. București, str. George Calinescu nr.52A, ap.1, 011694, Tel: 021 2300990; 031 1001634, Fax: 021 2302311; 031 1007927, pop@patents.ro	DA
VELȚAN LOREDANA 1999-45	INVENTA - AGENTIE DE PROPRIETATE INTELECTUALA S.R.L. București, Bdul Corneliu Coposu, nr. 7, bl. 104, sc.2, etaj 1, ap.31, sector 3, Tel : 021/3200285, Tel/Fax :021/3228325,inventa@mark-patent.ro	DA
VIRGILIUS VASILACHE 2003-1228	EDIPLAST S.R.L. Tg. Mureș, Str. Măgurei nr.25, ap.2, 0744394036 Tel/Fax: 0265/263775,moniadela@artelecom.net	DA
VIȘOIU LILIAN CĂTĂLIN 2003-1246	CABINET DE PROPRIETATE INDUSTRIALĂ “VIȘOIU LILIAN CĂTĂLIN” București, Str. Alexandru Vlahuta nr.3, bl. M48, sc.A, ap.7, sector 3, Tel/Fax: 021/3207251, GSM: 0744480657,visoiucatalin@yahoo.com,	DA
VLAD CONSTANTIN 2000-1199	VLAD CONSTANTIN Constanța, Bdul. 1 decembrie 1918 nr. 5, bl.F16, ap.34, Tel/Fax: 0241/625643, GSM: 0722 370300, e-mail: vlad@gmb.ro	DA
VOICU ALEXANDRA 1992-5	A.G.V. - AGENȚIE DE PROPRIETATE INDUSTRIALĂ SRL București, B-dul Magheru, nr. 9, sc. 2, et.9, ap. 89, sector 1, PO BOX 22-246, Tel/Fax: 021/3153684, agv-office@xnet.ro	DA

Notă: Listele privind consilierii în proprietate industrială s-au tipărit conform datelor trimise de Camera Națională a Consilierilor în Proprietate Industrială, din România. Pentru relații suplimentare, vă rugăm să vă adresați doamnei ing. Doina Țuluca.

ORDIN nr. 03/15.01.2002

În temeiul art. 6, alin. 3 din HG nr. 573/07.09.1998 și a Deciziei Prim-Ministrului nr. 45/13.03.1998, Directorul General al Oficiului de Stat pentru Invenții și Mărci emite următorul:

ORDIN

Articol unic: Lista centrelor regionale, cuprinzând datele utile și instituțiile gazdă, așa cum sunt prezentate în anexă, se publică în Buletinul Oficial de Proprietate Industrială, împreună cu prezentul Ordin.

Director General

ing. Gábor VARGA

**CENTRE REGIONALE PENTRU PROMOVAREA PROPRIETĂȚII
INDUSTRIALE ÎN ROMÂNIA, ÎNFIINȚATE ÎN TERITORIU CU SPRIJINUL
OFICIULUI DE STAT PENTRU INVENȚII ȘI MĂRCI**

Coordonator al Centrelor regionale de Promovare a Proprietății Industriale, din partea OSIM:

Florin Popa tel: (+40-21) 315.19.66, int. 318
 fax: (+40-21) 312.38.19
 e-mail: florin.popa@osim.ro
 tel. mobil: +40 723.330.752

BACĂU

- str. Libertății nr. 1, cod 600052, județul Bacău,
- tel: 004-0234 570010, int.104
- fax: 004-0234 571070
- mobil: 004-0744538409
- e-mail: camerabc@cciabc.ro; strategie@cciabc.ro; crppi@cciabc.ro
- www.cciabc.ro/departamente/crppi.php
- contact: cons. juridic Silviu MUNTEANU

BAIA MARE

- b-dul Independenței, nr. 4B, Baia Mare, cod 430123, județul MARAMUREȘ
- tel/fax: 004-0262 213753
- e-mail: crpppimm@bic.cdimm.org; sorin@bic.cdimm.org; carmen@bic.cdimm.org
- http://crpppimm.cdimm.org/
- contact: ing. Sorin IANCU
 ing. Carmen NEACSU - director centru

BIHOR

- str. Roman Ciorogariu, nr. 65, ORADEA, cod 410009, CP 211, județul BIHOR
- tel: 004-0259 417807; 004-0359417991; 004-0359417992
- fax: 004-0259 47 0015
- e-mail: secretariat@ccibh.ro
- contact: Mihaela SECARA

BISTRIȚA-NĂSĂUD

- str. Petre Ispirescu, nr. 15 A, Bistrița, cod 420081, județul BISTRIȚA-NĂSĂUD
- mail address: Oficiul Poștal 1, Căsuța Poștală 18, Bistrița 420081, județul Bistrița-Năsăud
- tel. 004-0263 230640; 004-230400; 004-210038
- fax. 004-0263 230640; 004-0263 210039
- e-mail: office@ccibn.ro sau relatii@ccibn.ro
- www.cciabn.ro
- contact: ing. Daniel Cristian BĂLAN - tel: 004-0788569243

BRĂILA

- str. Pensionatului, nr. 3, C.P. 6-42, Brăila, cod 810245, județul BRĂILA
- tel/fax: 004-0239 613716; 004-0239 613172; 004-0239 614324
- tel: 004-0239 612388
- e-mail: cciabr@brx.ssibr.ro
- contact: ing. Angela SPIRIDON

BRAȘOV

- adresa de vizitare și consultanță: Colina Universității, corp I
- mail address: Brașov, cod 500500, județul BRAȘOV, O.P.1, C.P. 298
- tel: 004-0268 412921/196
- fax: 004-0268 472241
- e-mail: totu@unitbv.ro
- www.ctib.ro
- contact: cons. juridic Simona HRIȚCU

CONSTANȚA

- b-dul Alexandru Lăpușneanu, nr.185 A, județul CONSTANȚA
- tel: 004-0241-618475; 004-0241 613907; 004-0241 619854;
- fax: 004-0241-619454
- e-mail: barothi@ccina.ro
- www.ccina.ro
- contact: ing. Adriana BAROTHI

COVASNA

- Sediul ASIMCOV, str. Martinovics, nr. 2, Sfântu Gheorghe, cod 520009, județul COVASNA, O.P.1, C.P. 167
- tel/fax: 004-0267 318152
- e-mail: stanciu@planet.ro
- contact: ing. Adelina STANCIU - telefon: 004-0744435291

CRAIOVA

- str. Libertății, nr. 19, corp Administrativ Universitate, camera 208-209, Craiova, cod 200583, județul DOLJ
- mail address: CP. 609, Oficiul Postal 6 (OP 6), Craiova
- tel/fax: 004-0251 534880
- e-mail: inventii@administrativ.ucv.ro, ghmanolea@em.ucv.ro sau gmanolea@gmail.com
- www.central.ucv.ro/newwebpg/ciitt/CRPPI.htm sau http://em.ucv.ro/cercetare/ciitt
- contact: prof. dr. ing. Gheorghe MANOLEA - tel: 004-0744771432

GALAȚI

- str. Mihai Bravu, nr. 46, Galați, cod 800208, sediul Camerei de Comerț, județul GALAȚI
- tel: 004-0236 460312; 004-0236 473580;
- fax: 004-0236 460650
- e-mail: camcomin1@xnet.ro
- www.cciagl.xnet.ro
- responsabil centru: dr. ing. Dumitru GHECENCO, tel: 004- 0236407049
- fax: 0236306181
- e-mail: fpdpigl@yahoo.com

IAȘI

- Universitatea Gheorghe Asachi, sediul Institutului Național de Inventică, b-dul CAROL, nr.3-5, C.P. 727- IAȘI -3, cod 700506, județul IAȘI
- tel/fax 004-0232 214763
- e-mail: bplaht@athena.mt.tuiasi.ro
- contact: prof. univ. dr. ing. Boris PLAHTEANU

SUCEAVA

- str. Universității, nr. 15-17, Suceava, cod 720229, județul SUCEAVA
- tel. 004-0230 521506; 004-0230520099
- fax: 004-0230 520099; 004-0230521506
- e-mail: ccisv@ccisv.ro; ovidon@ccisv.ro; sebastian@ccisv.ro
- contact: ing. Sebastian PĂDURARU - tel: 004-0741221494

TÂRGU-MUREȘ

- Centrul Regional de Promovare a Protecției Proprietății Industriale, str. Henri COANDĂ, nr. 1, Târgu-Mureș, cod 540048, județul MUREȘ
- tel: 004-0365806829; 004-0265269522
- fax:004-0265269522
- e-mail: crpppi@rdslink.ro; office@patlib-mures.ro
- www.patlib-mures.ro
- coordonator: dl. Adrian PLESA - Director General
- contact: ing. Adrian PLESA
chim. Mircea POP

TIMIȘ

- Sediul lucrativ - str. Piața Victoriei, nr. 3, parter, sediu al CCIA Timiș, Timișoara, cod 300030, județul TIMIȘ
- tel: 004-0256 497136
- fax. 004-0256 219173
- e-mail: Aurelia.Chira@cciat.ro; ru@cciat.ro
- www.cciat.ro
- contact: ing. Aurelia CHIRA, consilier; tel. mobil: 004-0745 422896

Colegiul de redacție

Alice Mihaela Postăvaru - *Șef Serviciu Desene și Modele Industriale*

Cristina-Maria Bararu - *Șef Serviciu Editură - Tipografie*

Mihaela Târcolea - *Consilier editorial*

Elena Graciov - *Referent, Serviciul Desene și Modele Industriale*

Cristina Militaru - *Redactor responsabil BOPI - Secțiunea DMI*

Mira Negoită - *Tehnoredactor*



Editare și tehnoredactare computerizată: **Editura OSIM®**

Coperta: *Cristina-Maria Bararu*

Inscrisiunat la Tipografia OFICIULUI DE STAT PENTRU INVENȚII ȘI MĂRCI, BUCUREȘTI
sub comanda nr. 107/2006

Dirrecția - Redacția - Administrația
OFICIUL DE STAT PENTRU INVENȚII ȘI MĂRCI
Str. Ion Ghica nr. 5, Sector 3, telefon: + 40 21 315.19.66;
fax: + 40 21 312.38.19
e-mail: office@osim.ro [http: www.osim.ro](http://www.osim.ro)
BUCUREȘTI - ROMÂNIA

Tehnoredactare și tipar: OFICIUL DE STAT PENTRU INVENȚII ȘI MĂRCI