

**OFICIUL DE STAT
PENTRU
INVENȚII ȘI MĂRCI**

ROMÂNIA



**BULETIN OFICIAL
DE
PROPRIETATE
INDUSTRIALĂ**

**Secțiunea
DESENE ȘI MODELE INDUSTRIALE
(Design industrial)**

Nr. 4/2006

ROMANIA



OFICIUL DE STAT PENTRU INVENȚII ȘI MĂRCI

BULETIN OFICIAL DE PROPRIETATE INDUSTRIALĂ

**SECȚIUNEA DESENE ȘI MODELE INDUSTRIALE
(DESIGN INDUSTRIAL)**

4

Publicat la 28.04.2006

© Toate drepturile sunt rezervate O.S.I.M. Această publicație nu va putea fi reprodusă în tot sau în parte, în nici un mod, fără autorizație prealabilă.

BULETIN OFICIAL DE PROPRIETATE INDUSTRIALĂ

Nr. 4

28.04.2006

**OFICIUL DE STAT
PENTRU INVENȚII ȘI
MĂRCI**

Direcția-Redacția-Administrația

str. Ion Ghica nr.5, sector 3
telefon: + 4021.315.19.66
fax: + 4021.312.38.19
e-mail: office@osim.ro
e-mail: editura@osim.ro
[http:// www.osim.ro](http://www.osim.ro)

BUCUREȘTI - ROMÂNIA

ISSN-1223-7728

CUPRINS GENERAL

Prezentare BOPI	5
Coduri normalizate OMPI, utilizate în BOPI	8
Cereri de înregistrare a desenelor și modelelor industriale, depuse la O.S.I.M.	9
Lista cererilor de înregistrare a desenelor și modelelor industriale publicate, aranjate	
• în ordinea crescătoare a numerelor de înregistrare	81
• în ordinea alfabetică a solicitanților	85
Lista cererilor de desene și modele industriale, respinse conform hotărârii comisiei de specialitate a O.S.I.M.	93
Modificări în situația juridică	101
Erate	105
Diverse	
• Lista consilierilor în proprietate industrială și a mandatarilor autorizați în proprietate industrială	121
• Centre regionale pentru promovarea proprietății industriale, în România	155

SOMMAIRE

Présentation du BOPI	5
Codes normalisés de l'OMPI utilisés dans BOPI	8
Demandes d'enregistrement des dessins et des modèles industriels déposées à l'OSIM	9
Liste des demandes d'enregistrement des dessins et des modèles industriels publiées, <ul style="list-style-type: none">• ordonnée dans l'ordre croissant des numéros de l'enregistrement• ordonnées dans l'ordre alphabétique des déposants	81 85
Liste des demandes d'enregistrement refusées conformément à la décision de la Commission de Spécialité de l'Office d'Etat pour les Inventions et les Marques	93
Modifications dans la situation juridique du titulaire	101
Erates	105
Miscellanées <ul style="list-style-type: none">• Liste des conseillers en propriété industrielle et des mandataires agréés en propriété industrielle• Centres régionaux pour la promotion de la propriété industrielle en Roumanie ...	121 155

CONTENTS

Introducing BOPI	5
WIPO normalised codes used in BOPI	8
Applications of registration of industrial designs filed at OSIM	9
List of the applications of registration of published industrial designs arranged <ul style="list-style-type: none">• in breeder succession of registration numbers• in alphabetical order of the depositors	81 85
List of the applications of registration applications refused with the decision of the State Office for Inventions and Trademarks design commission	93
Changes in the owner's legal status	101
Erratum	105
Miscellaneous <ul style="list-style-type: none">• Liste of industrial property attorneys and industrial property authorized representatives• Regional centres for the promotion of property in Romania	121 155

În Buletinul Oficial de Proprietate Industrială, cererile de înregistrare a desenelor și modelelor industriale depuse la O.S.I.M. - Sectorul desene și modele industriale, pentru care s-au constituit depozite reglementare, se publică în ordinea claselor:

- CLASA 01** - Produse alimentare
- CLASA 02** - Articole de îmbrăcăminte și mercurie
- CLASA 03** - Articole de voiaj, cutii, umbrele și obiecte personale, necuprinse în alte clase
- CLASA 04** - Perii
- CLASA 05** - Articole textile neconfeționate, materiale din fibre sintetice sau naturale
- CLASA 06** - Mobilier
- CLASA 07** - Articole de menaj, necuprinse în alte clase
- CLASA 08** - Articole și utilaje casnice de metal
- CLASA 09** - Ambalaje și recipiente pentru transportul sau păstrarea mărfurilor
- CLASA 10** - Ceasornicărie și alte instrumente de măsură, instrumente de control și de semnalizare
- CLASA 11** - Obiecte ornamentale
- CLASA 12** - Mijloace de transport și de ridicat
- CLASA 13** - Aparate de producere, distribuție și transformare a energiei electrice
- CLASA 14** - Aparate de înregistrare, de telecomunicații și prelucrare a informațiilor
- CLASA 15** - Mașini necuprinse în alte clase
- CLASA 16** - Articole fotografice, cinematografice sau optice
- CLASA 17** - Instrumente muzicale
- CLASA 18** - Imprimerie și mașini de birou
- CLASA 19** - Papetărie, articole de birou, materiale pentru arte, învățământ
- CLASA 20** - Echipamente pentru vânzare și publicitate, semne luminoase, indicatoare
- CLASA 21** - Jocuri, jucării, corturi și articole de sport
- CLASA 22** - Arme, articole pirotehnice, articole pentru vânătoare, pescuit sau distrugerea animalelor dăunătoare
- CLASA 23** - Instalații pentru distribuția fluidelor, instalații sanitare de căldură, de ventilație și condiționare a aerului, combustibili solizi
- CLASA 24** - Medicină și laboratoare
- CLASA 25** - Construcții și elemente de construcții
- CLASA 26** - Aparate de iluminat
- CLASA 27** - Tutun și articole pentru fumători
- CLASA 28** - Produse farmaceutice sau cosmetice, articole și instrumente pentru toaletă
- CLASA 29** - Dispozitive și echipamente contra incendiilor, pentru prevenirea accidentelor sau salvare
- CLASA 30** - Articole pentru îngrijirea sau întreținerea animalelor
- CLASA 31** - Mașini și aparate pentru prepararea mâncărilor și a băuturilor, necuprinse în alte clase
- CLASA 99** - Diverse

* Conform Aranjamentului de la Locarno, din 8 octombrie 1968, revizuit în 1998.

CONDIȚII DE VÂNZARE A
BULETINULUI OFICIAL DE PROPRIETATE INDUSTRIALĂ

Buletinul Oficial de Proprietate Industrială se poate obține de la **Oficiul de Stat pentru Invenții și Mărci**, str. Ion Ghica nr. 5, sector 3, București.

- Relații despre condițiile anuale de abonare le puteți obține de la O.S.I.M., telefon +4021.315.19.66, +4021315.19.64, +4021314.59.66, +4021314.59.54, interior 203 sau 275.
- Prețul unui abonament la publicația BOPI- DMI este de 465 RON.
- Prețul unui exemplar individual este de 46,5RON/număr, în limita stocurilor disponibile.
- În cazul în care vor interveni modificări ale prețurilor, acestea vor fi anunțate.

- Incepând cu data de 1 septembrie 2004, contul OSIM este:
- IBAN RO 89TREZ 7005025XXX000278, Direcția de Trezorerie și Contabilitate Publică a Municipiului București (DTCPMB)
- cod fiscal 4266081.

- Începând cu data de 1 ianuarie 2006, conturile IBAN OSIM de la Banca Comercială Română, Sucursala Doamnei, sunt:

	CONT IBAN NOU	CONT IBAN VECHI
- cont LEI	IBAN RO49RNCB0080005630320001	IBAN RO56RNCB5025000007740001
- cont USD	IBAN RO22RNCB0080005630320002	IBAN RO29RNCB5025000007740002
- cont EUR	IBAN RO38RNCB0080005630320005	IBAN RO61RNCB5025000007740008
- cont CHF	IBAN RO65RNCB0080005630320004	IBAN RO45RNCB5025000007740005

Programul de lucru cu publicul, al Registraturii O.S.I.M., este următorul:

luni - joi: 8,30 - 16,00
vineri: 8,30 - 13,30

CERERI DE ÎNREGISTRARE A DESENELOR ȘI MODELELOR INDUSTRIALE DEPUSE

(conform Legii nr. 129/29.12.1992 privind protecția
Desenelor și Modelelor Industriale)

În cuprins, sunt publicate cererile pentru care s-a cerut protecția în România, inclusiv cele conform Aranjamentului de la Haga, pentru care România a fost desemnată, și care au fost publicate în Buletinul Internațional de Desene și Modele Industriale.

Publicarea cererilor internaționale în Buletinul Oficial de Proprietate Industrială se face gratuit, cuprinzând doar datele bibliografice și nu produce efecte juridice, scopul fiind informarea persoanelor interesate.

*

*

*

The applications requestius protection of industrial designs in Romania are published, the anes under the Hagne Agreement for which Romania has been designated included which applications have been published in the International Bulletin of Industrial Designs.

Publication of international applications in the Official Bulletin of Industrial Property is free of charge and only comprises the bibliographic data and produces no legal effects, its aim being that of informing the interested persons.

Extras din codurile normalizate ale Organizației Mondiale a Proprietății Intelectuale - OMPI - (norma ST3)

referitoare la organizațiile internaționale și țările care eliberează sau înregistrează titluri de proprietate industrială și care se regăsesc frecvent în Buletinul Oficial de Proprietate Industrială (lista este actualizată de OMPI, în 22 septembrie 2005).

AD - Andora	EE - Estonia	KN - Saint Kitts și Nevis	RO - România
AE - Emiratele Arabe Unite	EG - Egipt	KP - Republica Populară Democrată Coreea	RU - Federația Rusă
AF - Afganistan	EH - Sahara Occidentală ³	KR - Republica Coreea	RW - Ruanda
AG - Antigua și Barbuda	EM - Oficiul pentru Armonizarea Pieței Interne (Mărci și Modele Industriale) (OHIM)	KW - Kuweit	SA - Arabia Saudită
AI - Anguilla		KY - Insulele Caimane	SB - Insulele Salomon
AL - Albania		KZ - Kazahstan	SC - Seychelle
AM - Armenia			SD - Sudan
AN - Antilele Olandeze			SE - Suedia
AO - Angola	EP - Oficiul European de Brevete (OEB) ⁽¹⁾	LA - Laos (Republica Democrată)	SG - Singapore
AP - Organizația Regională Africană de Proprietate Intelectuală (ARIPO) ¹	ER - Eritreea	LB - Liban	SH - Sfânta Elena
	ES - Spania	LC - Santa Lucia	SI - Slovenia
AR - Argentina	ET - Etiopia	LI - Lichtenstein	SK - Republica Slovacă
AT - Austria		LK - Sri Lanka	SL - Sierra Leone
AU - Australia		LR - Liberia	SM - San-Marino
AV - Aruba		LS - Lesotho	SN - Senegal
AZ - Azerbaidjan		LT - Lituania	SO - Somalia
		LU - Luxemburg	SR - Suriname
BA - Bosnia-Herzegovina		LV - Letonia	ST - Sao Tomee și Principe
BB - Barbados		LY - Libia	SV - Salvador
BD - Bangladesh			SY - Siria
BE - Belgia			SZ - Elveția
BF - Burkina Faso	GA - Gabon	MA - Maroc	
BG - Bulgaria	GB - Anglia	MC - Monaco	
BH - Bahrain	GC - Oficiul de Brevete al Consiliului de Cooperare pentru Statele Arabe din Golf (GCC)	MD - Republica Moldova	TC - Insulele Turques și Caïques
BI - Burundi		MG - Madagascar	TD - Ciad
BJ - Benin		MK - Macedonia	TG - Togo
BM - Bermude	GD - Grenada	ML - Mali	TH - Thailanda
BN - Brunei Darussalam	GE - Georgia	MM - Mianmar	TJ - Tadjikistan
BO - Bolivia	GH - Ghana	MN - Mongolia	TL - Timor - Leste ⁷
BR - Brazilia	GI - Gibraltara	MO - Macao	TM - Turkmenistan
BS - Bahamas	GL - Groelanda	MP - Insulele Mariana de Nord	TN - Tunisia
BT - Bhutan	GM - Gambia	MR - Mauritania	TO - Tonga
BV - Insula Bouvet	GN - Guineea	MS - Montserrat	TR - Turcia
BW - Botswana	GO - Guineea Ecuatorială	MT - Malta	TT - Trinidad-Tobago
BX - Oficiul pentru Mărci Inregistrate, din Benelux (BBM) și Oficiul pentru Modele Industriale, din Benelux (BDDM) ²	GR - Grecia	MU - Maurice	TV - Tuvalu
	GS - Georgia de Sud și Insulele Sandwich	MV - Maldive	TW - Taiwan (Provincie Chineză)
	GT - Guatemala	MW - Malawi	TZ - Republica Unită a Tanzaniei
BY - Belarus	GU - Guineea-Bissau	MX - Mexic	
BZ - Belize	GY - Guiana	MY - Malaezia	
		MZ - Mozambic	
CA - Canada	HK - Hong-Kong	NA - Namibia	UA - Ucraina
CD - Republica Democrată Congo	HN - Honduras	NE - Niger	UG - Uganda
CF - Republica Centrafricană	HR - Croația	NG - Nigeria	US - Statele Unite ale Americii
CG - Congo	HT - Haiti	NI - Nicaragua	UY - Uruguay
CH - Elveția	HU - Ungaria	NL - Olanda	UZ - Uzbekistan
CI - Coasta de Fildeș		NO - Norvegia	
CK - Insulele Cook	IB - Biroul Internațional al Organizației Mondiale de Proprietate Industrială (OMPI) ³	NP - Nepal	VA - Saint-Siège
CL - Chile		NR - Nauru	VC - Saint Vincent et Grenadines
CM - Camerun	ID - Indonezia	NZ - Noua Zeelandă	VE - Venezuela
CN - China	IE - Irlanda	OA - Organizația Africană de Proprietate Intelectuală (OAPI) ⁽¹⁾	VG - Insulele Virgine Britanice
CO - Columbia	IL - Israel	OM - Oman	VN - Vietnam
CR - Costa Rica	IN - India	PA - Panama	VU - Vanuatu
CU - Cuba	IQ - Irak	PE - Peru	
CV - Insulele Capului Verde	IR - Iran (Republica Islamică)	PG - Papua - Noua Guinee	WO - Organizația Mondială de Proprietate Intelectuală (OMPI) (Biroul Internațional) ⁽⁵⁾
CY - Cipru	IS - Islanda	PH - Filipine	
CZ - Republica Cehă	IT - Italia	PK - Pakistan	WS - Samoa
DE - Germania ⁴		PL - Polonia	
DJ - Djibouti	JM - Jamaica	PT - Portugalia	
DK - Danemarca	JO - Iordania	PW - Insulele Palau	YE - Yemen
DM - Dominique	JP - Japonia	PY - Paraguay	YU - Serbia și Muntenegru ⁶
DO - Republica Dominicană			
DZ - Algeria	KE - Kenia	QA - Qatar	ZA - Africa de Sud
	KG - Kirghistan	QZ - Oficiul European pentru Comunitatea Soiurilor de plante (CPVO)	ZM - Zambia
EA - Organizația Euroasiatică a Brevetului ⁽¹⁾	KH - Cambodgia		ZW - Zimbabwe
EC - Ecuador	KI - Kiribati		
	KM - Comore (Insule)		

- Organizații interguvernamentale (oficii regionale de brevete) ce acționează în folosul anumitor State Contractante, în cadrul PCT (Tratatul de Cooperare în domeniul brevetelor). În cazul Oficiului European de Brevete, acționează, de asemenea, ca Autoritate Internațională de Cercetare și Autoritate Internațională de Examinare Preliminară, în cadrul PCT.
- Oficiul de Mărci Inregistrate și Oficiul de Modele Industriale, din Benelux au înlocuit oficiile naționale din Belgia, Luxemburg și Olanda, în ceea ce privește acțiunile referitoare la mărci și modele industriale.
- În bazele de date electronice ale Registrului Internațional de Mărci, Biroul Internațional al OMPI folosește următoarele coduri adiționale, diferite de codurile active ale Standardului ST.3: "DD" pentru a desemna Germania fără teritoriul care, înainte de 3 octombrie 1990, a constituit Republica Federală Germania; "DT" pentru a desemna Germania fără teritoriul care, înainte de 3 octombrie 1990, a constituit Republica Democrată Germania.
- Nume provizoriu.
- Codul "WO" este utilizat în legătură cu publicarea internațională sub PCT (Tratatul de Cooperare în domeniul brevetelor) (PCT), a cererilor internaționale, înregistrate la orice Oficiu receptor, membru PCT., dar, în aceeași măsură, și în legătură cu publicarea depozitelor modelelor industriale, în cadrul Acordului de la Haga privind Depozitul Internațional al Modelelor Industriale. În această privință, referirea se face la codul INID (33) acordat în Standardele WIPO ST.9 și ST.80. Codul "WO" este, de asemenea, potrivit pentru a fi folosit în ceea ce privește înregistrarea internațională a mărcilor, în cadrul Acordului de la Madrid și al Protocolului de la Madrid privind Înregistrarea internațională a Mărcilor. Codul "IB" este folosit în ceea ce privește primirea cererilor internaționale, în cadrul PCT, înregistrate de Biroul Internațional al OMPI, având și rolul de Oficiu receptor, membru PCT.
- Ca o consecință a schimbării numelui "Yugoslaviei" în "Serbia și Muntenegru", schimbare ce a intrat în vigoare la 4 februarie 2003 și ca urmare a deciziei ISO 3166/MA de a se folosi noul nume și cod format din două litere "CS" (pentru a înlocui pe cel vechi "YU"), decizie care a fost anunțată pe 23 iulie 2003, Grupul de elaborare a Documentației și a Standardelor - SCIT s-a reunit la cea de-a 5-a sesiune, care a avut loc în noiembrie 2004, cu scopul de a recomanda utilizarea, în continuare, în domeniul proprietății industriale, a codului format din două litere "YU" - pentru "Serbia și Muntenegru", ca urmare a faptului că noul cod adoptat - "CS" - a ridicat anumite probleme, datorită utilizării anterioare, încă din 1993, pentru a reprezenta "Cehoslovacia".
- Cod - "TL" - adoptat în data de 20 mai 2002.

**CERERI DE ÎNREGISTRARE A
DESENELOR ȘI MODELELOR INDUSTRIALE,
DEPUSE LA O.S.I.M.**

CODURILE INID ale cererilor de certificat de înregistrare a desenelor și modelelor industriale au următoarea semnificație:

(21) Numărul depozitului național:

(22) Data depozitului național:

(43) Data publicării:

(71) Numele și adresa solicitantului:

(74) Numele și adresa mandatarului:

(72) Numele autorului:

(54) Denumirea desenului/modelului:

(28) Numărul de desene/modele:

(51) LOC (7) CI:

(57) Descrierea desenului/modelului:

(80)*Numărul de depozit internațional conform Aranjamentului de la Haga:

 Data înregistrării internaționale:

 Data publicării internaționale:

(30) Prioritate invocată:

(33) Țara:

(32) Data:

(31) Numărul:

* Depozit internațional înregistrat conform Aranjamentului de la Haga, la care România a fost desemnată, publicat în Buletinul Internațional de Desene și Modele, care poate fi consultat integral, inclusiv reprezentările grafice, la Oficiul de Stat pentru Invenții și Mărci. Procurarea Buletinului Internațional de Desene și Modele se poate face prin abonament la Biroul Internațional O.M.P.I. - Geneva, Elveția.

CERERI DE ÎNREGISTRARE A DESENELOR ȘI MODELELOR INDUSTRIALE, DEPUSE LA O.S.I.M.

În cuprins, sunt publicate toate cererile de înregistrare a desenelor și modelelor industriale, depuse la Oficiul de Stat pentru Invenții și Mărci - Serviciul Desene și Modele Industriale, pentru care s-au constituit depozite reglementare în lunile noiembrie, decembrie 2005, ianuarie, februarie 2006 (cu excepția cererilor pentru care nu s-au achitat taxele legale sau sunt incomplete). **Având în vedere art. 37 din Legea nr. 129/29.12.1992 republicată**, pentru aceste cereri publicate, **persoana fizică sau persoana juridică** îndreptățită la eliberarea certificatului **beneficiază, provizoriu, de aceleași drepturi conferite titularului**, în conformitate cu prevederile **art. 33**, până la eliberarea certificatului de înregistrare, cu excepția cazurilor în care cererea de înregistrare a fost respinsă sau retrasă.

Publicarea cererilor internaționale în Buletinul Oficial de Proprietate Industrială - Secțiunea Desene și Modele Industriale (design industrial) **se face gratuit, cuprinzând doar datele bibliografice și nu produce efecte juridice**, scopul fiind informarea persoanelor interesate. Depozitele internaționale înregistrate conform Aranjamentului de la Haga, la care România a fost desemnată, sunt publicate în Buletinul de Desene și Modele Internaționale nr. 8/2005. Procurarea Buletinului de Desene și Modele Internaționale se poate face, prin abonament, la Biroul Internațional O.M.P.I. - Geneva, Elveția.

Publicarea datelor bibliografice a depozitelor se va face în ordinea crescătoare a claselor și subclaselor, conform Clasificării Internaționale pentru desene și modele industriale (ediția a VII-a), conform Aranjamentului de la Locarno.

Dacă mai multe depozite au aceeași clasă și subclasă, publicarea datelor bibliografice se va face în **ordinea numărului de înregistrare**.

În conformitate cu **art. 24 din Legea nr. 129/29.12.1992**, **orice persoană interesată poate face opoziții** privind înregistrarea desenului sau modelului industrial, **în termen de 3 luni de la data publicării acestuia**.

În prezentarea cererilor de înregistrare a desenelor și modelelor industriale, se folosesc codurile INID și codurile țărilor, a căror semnificație este dată la pag. 8 și 10.

CLASA 01 - PRODUSE ALIMENTARE

(21) f 2005 0550; (22) 28.06.2005; (43) 28.04.2006;
 (71) S.C. DOBRE & FILII S.R.L., str. Mircea cel Bătrân,
 piața Tomis Ii, Constanța, CT 900744, 1684; (74) S.C. Rodall
 S.R.L., Polonă 115, bl. 15, sc. A, ap. 19, sector 1, B 7000,
 București; (72) Piuaru Magdalena; (54) PÂINE; (28) 1;
 (51) 01-01

Reprezentarea grafică se găsește la pagina 67



(21) f 2005 1068 - 1.3

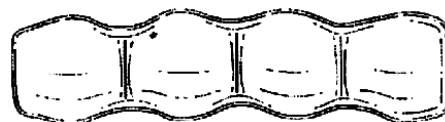

(21) f 2005 1068 - 1.4



(21) f 2005 1068 - 1.5

(21) f 2005 0956; (22) 23.11.2005; (43) 28.04.2006;
 (71) S.C. AGRO - SERV DUDU S.R.L., Suceveni, GL 807285,
 2049; (72) Dudu Alexandru; (54) CROCHETĂ; (28) 1;
 (51) 01-01

Reprezentarea grafică se găsește la pagina 67

(21) f 2005 1068; (22) 27.12.2005; (43) 28.04.2006;
 (71) MARS INCORPORATED, 6885 Elm Street, Mclean,
 Virginia, 22101-3883, 2111; (74) V & F Ip Consulting S.R.L.,
 b-dul Camil Ressu nr. 27, bl. N1, sc. 5, ap. 214, sector 3,
 B 031736, București; (54) PRODUS ALIMENTAR, ÎN FORMĂ
 DE BATON; (28) 1; (51) 01-01; (30) EP/28.06.2005/
 366257-0001;

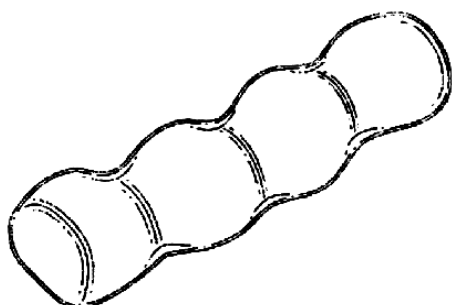

(21) f 2005 1068 - 1.1

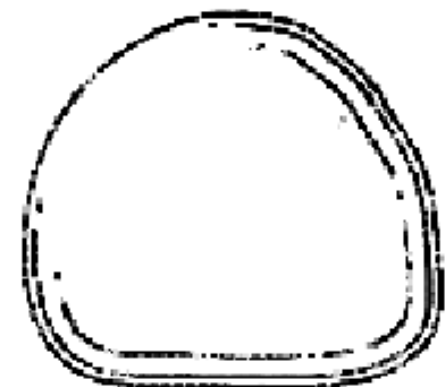

(21) f 2005 1068 - 1.6

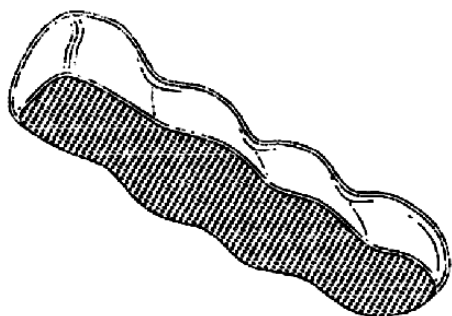

(21) f 2005 1068 - 1.2

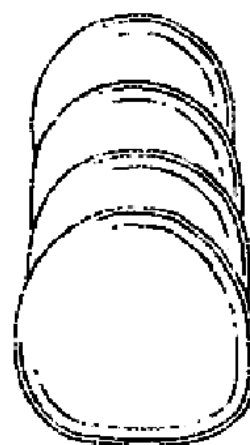

(21) f 2005 1068 - 1.7

(21) f 2005 1073; (22) 28.12.2005; (43) 28.04.2006;
 (71) S.C. GELPET COMSERV S.R.L., str. Horea nr. 27,
 Apahida, CJ 407035, 2115; (72) Onaca Ana; (54) **RULADĂ
 ARDELENEASCĂ**; (28) 3; (51) 01-01

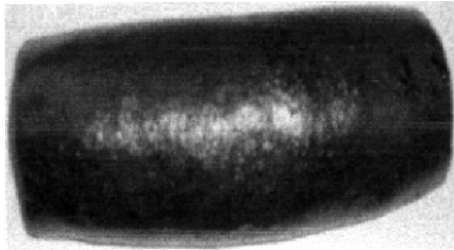

(21) f 2005 1073 - 1

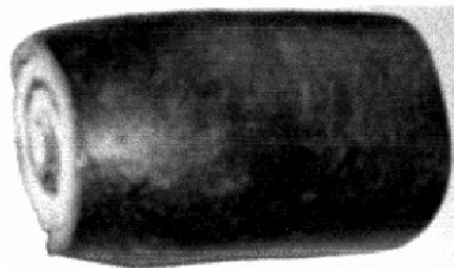

(21) f 2005 1073 - 2

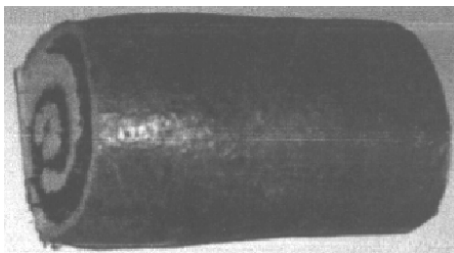

(21) f 2005 1073 - 3

(21) f 2005 1074; (22) 28.12.2005; (43) 28.04.2006;
 (71) S.C. GELPET COMSERV S.R.L., str. Horea nr. 27,
 Apahida, CJ 407035, 2115; (72) Onaca Ana; (54) **PRODUSE
 DE PATISERIE - CORNULEȚE**; (28) 2; (51) 01-01

Reprezentările grafice se găsesc la pagina 67

(21) f 2005 1082; (22) 30.12.2005; (43) 28.04.2006;
 (71) S.C. FELEACUL S.A., str. H. Barbusse nr. 44-46,
 Cluj Napoca, CJ 400616, 2122; (72) Racolța Emil; HODREA
 MARTA; (54) **PRODUSE ZAHAROASE - BOMBOANE,
 DRAJEURI, JELEURI, CIOCOLATĂ**; (28) 4; (51) 01-01

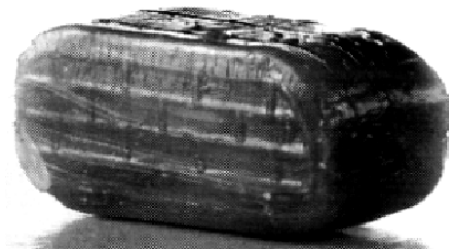

(21) f 2005 1082 - 1

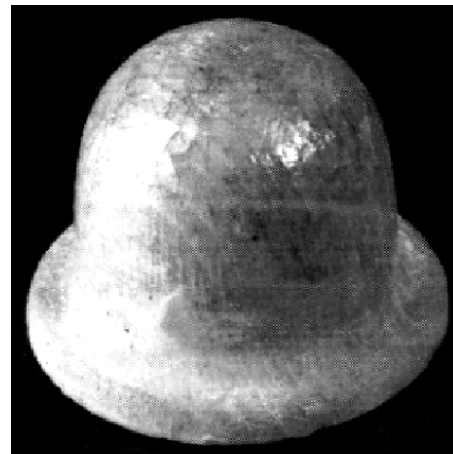

(21) f 2005 1082 - 2

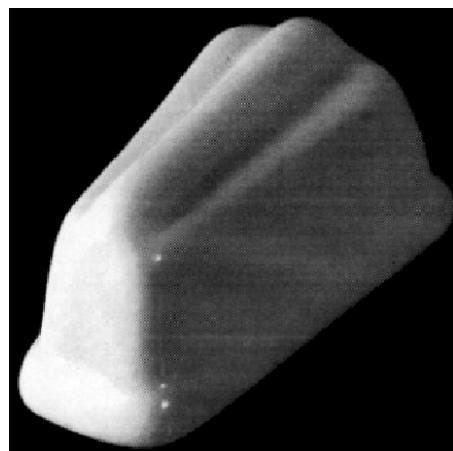

(21) f 2005 1082 - 3

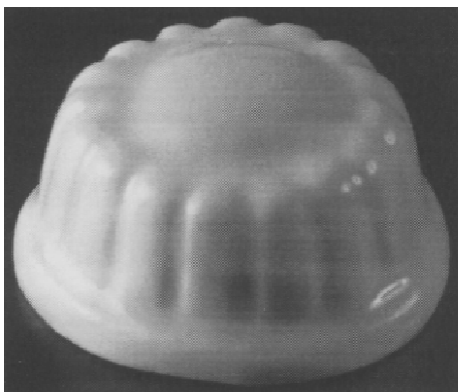

(21) f 2005 1082 - 4

(21) f 2006 0118; (22) 16.02.2006; (43) 28.04.2006; (71) Borbely Elena, Împăratul Traian nr. 20, bl. 14, ap. 39, Deva, HD 330033, 2192; (72) Borbely Elena; (54) **PRODUSE DE PATISERIE**; (28) 2; (51) 01-01



(21) f 2006 0118 - 1

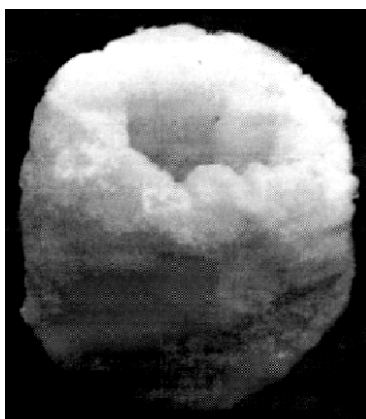

(21) f 2006 0118 - 2

(21) f 2006 0141; (22) 23.02.2006; (43) 28.04.2006; (71) Borbely Elena, Împăratul Traian nr. 20, bl. 14, ap. 39, Deva, HD 330033, 2192; (72) Borbely Elena; (54) **PÂINE**; (28) 1; (51) 01-01



(21) f 2006 0141 - 1

CLASA 02 - ARTICOLE DE ÎMBRĂCĂMINTE ȘI MERCERIE

(21) f 2005 1101; (22) 13.06.2005; (43) 28.04.2006; (71) TMS TRADEMARK - SCHUTZRECHTSVERWERT UNGSGESELLSCHAFT MBH, Oberhausener Strasse 6, Dusseldorf, D-40472, 2153; (74) **Fritz Patent**, Und Rechtsanwalte Ostentor 9, D-59757, Arnsberg; (72) Alexander Mory; (54) **PANTALONI**; (28) 11; (51) 02-02; (80) **DM/066 9 0 1 / 1 3 . 0 6 . 2 0 0 5 / 2 9 . 1 2 . 2 0 0 5**; (30) EM/26.03.2005/000326814;

(21) f 2005 1111; (22) 28.07.2005; (43) 28.04.2006; (71) DEUTSCHE POST AG., Charles-de Gaulle-Strasse 20, Bonn, D 53113, 1343; (74) **Linklaters Oppenhoff & Radler Hohenstaufenring 62**, D 50674, Koln; (72) Susanne Balcke; (54) **ARTICOLE DE ÎMBRĂCĂMINTE**; (28) 16; (51) 02-02, 03, 05; (80) **DM/067 150/ 28.07.2005/ 29.12.2005**

(21) f 2005 1107; (22) 27.06.2005; (43) 28.04.2006; (71) Cruz Amor Oscar, Paseo Independencia 10-2 Dcha, Illueca (Zaragoza), E-50250, 2155; (74) **Ungría Lopez, Javier Avda**, Ramon Cajal 78, E-28043, Madrid; (72) Cruz Amor Oscar; (54) **TALPĂ PENTRU ÎNCĂLȚĂMINTE**; (28) 1; (51) 02-04; (80) **DM/067 050/ 27.06.2005/ 29.12.2005**; (30) ES/21.01.2005/D-0500815-8;

CLASA 05 - ARTICOLE TEXTILE NECONFEȚIONATE, MATERIALE DIN FIBRE SINTETICE SAU NATURALE

(21) f 2005 1114; (22) 26.10.2005; (43) 28.04.2006; (71) WESTFALISCHE TEXTIL-GES.KLINGENTHAL & CO. MBH, Franz-Kleine-Strasse nr. 21-25, Salzkotten, D 33154, 362; (72) Fleuresse Gmbh; HARGITTAI DESEGNI ITALIA S.A. S.; Curt Bauer Gmbh; WTG; Verbeek & Van Den Broek; BETTINA FRICK; Studio Spanner, Kastbjerg Gamle Skole; (54) **ȚESĂTURI**; (28) 20; (51) 05-05; (80) **DM/067 164/ 26.10.2005/ 29.12.2005**

(21) f 2005 1119; (22) 27.10.2005; (43) 28.04.2006;
 (71) WESTFALISCHE TEXTIL-GES.KLINGENTHAL & CO.
 MBH, Franz-Kleine-Strasse nr. 21-25, Salzkotten, D 33154,
 362; (54) **ȚESĂTURI**; (28) 20; (51) **05-05**; (80) **DM/067 183/**
 27.10.2005/ 29.12.2005

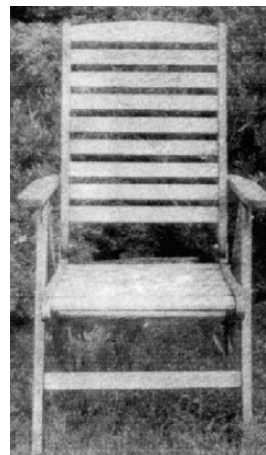

(21) f 2005 1078 - 1.1

(21) f 2005 1120; (22) 09.11.2005; (43) 28.04.2006;
 (71) WESTFALISCHE TEXTIL-GES.KLINGENTHAL & CO.
 MBH, Franz-Kleine-Strasse nr. 21-25, Salzkotten, D 33154,
 362; (72) Fleuresse GmbH; VERBEEK & VAN DEN BROEK;
 Curt Bauer GmbH; BRENNET AG.; (54) **ȚESĂTURI**; (28) 20;
 (51) **05-05**; (80) **DM/067 187/** 09.11.2005/ 29.12.2005

(21) f 2005 1124; (22) 31.08.2005; (43) 28.04.2006;
 (71) WESTFALISCHE TEXTIL-GES.KLINGENTHAL & CO.
 MBH, Franz-Kleine-Strasse nr. 21-25, Salzkotten, D 33154,
 362; (72) Verbeek & Van Den Broek; ULRICH HOFF DESIGN
 STUDIO; Bruckert Creations, Erwin Van Dijk; WTG; Studio La
 Moda; R. ANTON MOSELER; Hargittai Desegni Italia S.A. S.;
 RUTH MUELLER ROTTSTEGGE; Design 2, Doris
 Dankwardt-Horres; TEX-DESIGN STUDIO "H"; M. Ludwig;
 Studio Design Krefeld; FARO DISEGNI S.N.C.; Silvia Clasen;
 MGM DESIGN; Happy Print; (54) **ȚESĂTURI**; (28) 20;
 (51) **05-05**; (80) **DM/067 220/** 31.08.2005/ 29.12.2005



(21) f 2005 1078 - 1.2

(21) f 2005 1123; (22) 12.09.2005; (43) 28.04.2006;
 (71) THSRCE PAPERMILL S.A., 18 Th Klm. National Road
 Athens, Lamia, Tatoiou str. Interchange to Varibobi, Nea
 Erithrea, Athens, GR-146 71, 2162; (74) **Yannopoulou**
Aspasia, 38, Averof str., GR-142 32, Perissos, Athens;
 (72) George John Zeritis; (54) **IMPRIMEU PENTRU HĂRTIE**
IGIENICĂ; (28) 2; (51) **05-06**; (80) **DM/067 216/** 12.09.2005/
 29.12.2005; (30) GR/07.07.2005/20050600100;

(21) f 2005 1116; (22) 04.11.2005; (43) 28.04.2006;
 (71) MACHALKE POLSTERWERKSTATTEN, Burkheimer
 str. 20, Hochstadt, D 96272, 1528; (72) Steven Schilte;
 (54) **FOTOLII ȘI CANAPELE**; (28) 8; (51) **06-01**; (80) **DM/067**
174/ 04.11.2005/ 29.12.2005

CLASA 06 - MOBILIER

(21) f 2005 1078; (22) 29.12.2005; (43) 28.04.2006;
 (71) Dobra F. Marius, b-dul Dacia nr. 114, bl. B3, ap. 56,
 Oradea, BH 410339, 2118; (74) **S.C. Rodali S.R.L.**, Polonă
 115, bl. 15, sc. A, ap. 19, sector 1, B 7000, București;
 (72) Dobra F. Marius; (54) **SCAUN ERGONOMIC, CU**
BRAȚE; (28) 1; (51) **06-01**

(21) f 2005 1117; (22) 04.11.2005; (43) 28.04.2006;
 (71) MACHALKE POLSTERWERKSTATTEN, Burkheimer
 str. 20, Hochstadt, D 96272, 1528; (72) Peter Wernecke;
 (54) **FOTOLII ȘI CANAPELE**; (28) 4; (51) **06-01**; (80) **DM/067**
176/ 04.11.2005/ 29.12.2005

(21) f 2005 1122; (22) 04.11.2005; (43) 28.04.2006;
 (71) MACHALKE POLSTERWERKSTATTEN, Burkheimer
 str. 20, Hochstadt, D 96272, 1528; (72) Teun Van Zanten;
 (54) **FOTOLII ȘI CANAPELE**; (28) 10; (51) **06-01**;
 (80) **DM/067 215/** 04.11.2005/ 29.12.2005

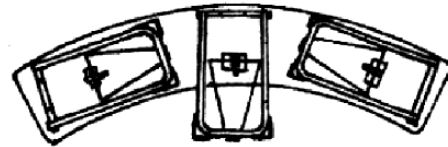

(21) f 2006 0101 - 2.2

(21) f 2006 0101; (22) 08.02.2006; (43) 28.04.2006;
 (71) S.C. FEROMET "M" S.R.L., Izvoarele, comuna
 Dumbrava Roșie, NT 617188, 2183; (74) **Agenție de
 Proprietate Industrială și Transfer Tehnologic Stoian Ion**,
 Republicii, bl. 46, ap. 35, NT 5550, Roman; (72) Murguleț
 Cornelia Sânziana; (54) **BĂNCI PENTRU GRĂDINĂ**; (28) 3;
 (51) **06-01**

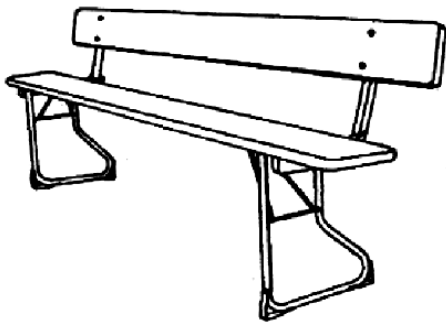

(21) f 2006 0101 - 1.1

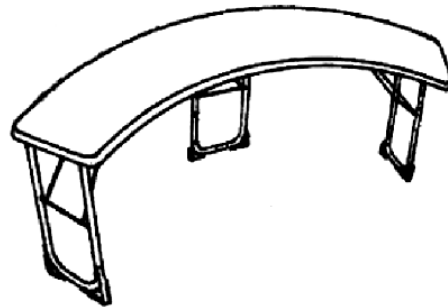

(21) f 2006 0101 - 3.1

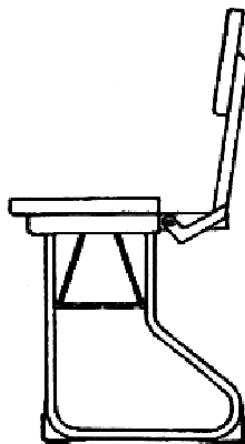

(21) f 2006 0101 - 1.2

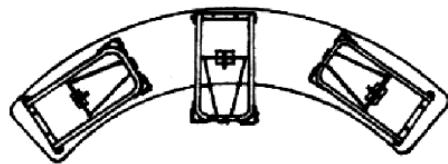

(21) f 2006 0101 - 3.2

(21) f 2006 0102; (22) 08.02.2006; (43) 28.04.2006;
 (71) S.C. FEROMET "M" S.R.L., Izvoarele, comuna
 Dumbrava Roșie, NT 617188, 2183; (74) **Agenție de
 Proprietate Industrială și Transfer Tehnologic Stoian Ion**,
 Republicii, bl. 46, ap. 35, NT 5550, Roman; (72) Murguleț
 Cornelia Sânziana; (54) **MESE PENTRU GRĂDINĂ**; (28) 2;
 (51) **06-01**

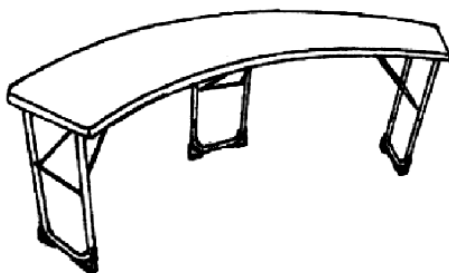

(21) f 2006 0101 - 2.1

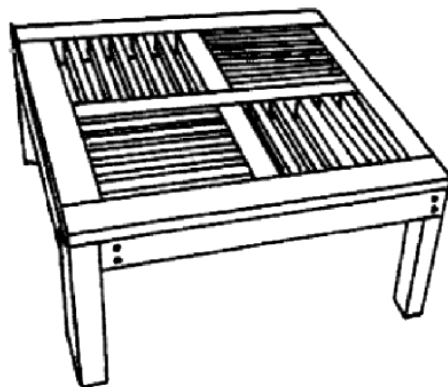

(21) f 2006 0102 - 1

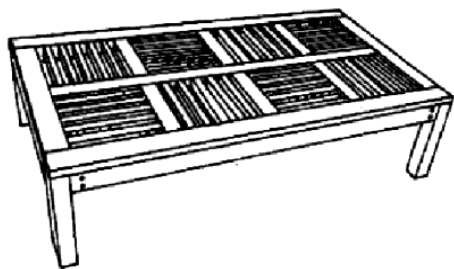

(21) f 2006 0102 - 2

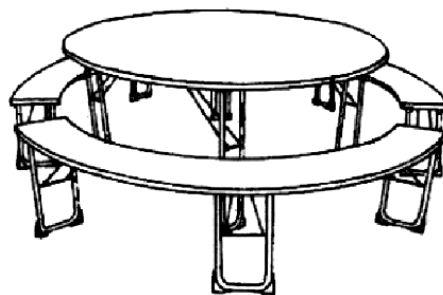

(21) f 2006 0104 - 2.1

(21) f 2006 0104; (22) 08.02.2006; (43) 28.04.2006;
 (71) S.C. FEROMET "M" S.R.L., Izvoarele, comuna
 Dumbrava Roșie, NT 617188, 2183; (74) **Agenție de
 Proprietate Industrială și Transfer Tehnologic Stoian Ion**,
 Republicii, bl. 46, ap. 35, NT 5550, Roman; (72) Murguleț
 Cornelia Sânziana; (54) **SET MASĂ MARE CU BĂNCI**; (28)
 2; (51) **06-01**

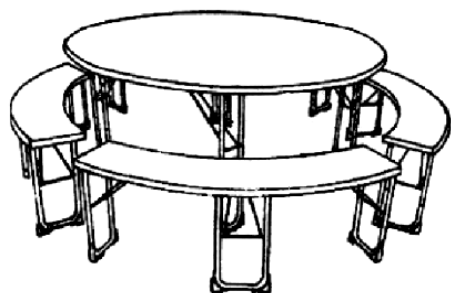

(21) f 2006 0104 - 1.1

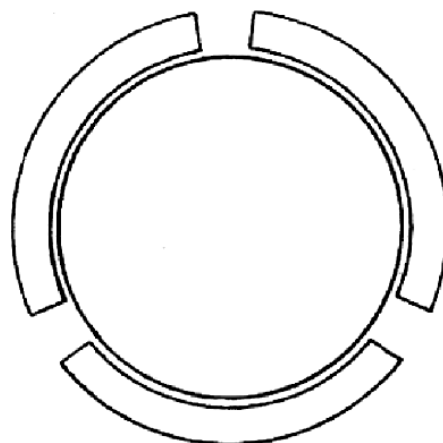

(21) f 2006 0104 - 2.2

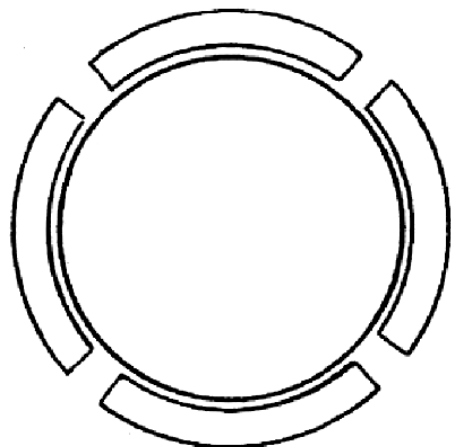

(21) f 2006 0104 - 1.2

(21) f 2006 0105; (22) 08.02.2006; (43) 28.04.2006;
 (71) S.C. FEROMET "M" S.R.L., Izvoarele, comuna
 Dumbrava Roșie, NT 617188, 2183; (74) **Agenție de
 Proprietate Industrială și Transfer Tehnologic Stoian Ion**,
 Republicii, bl. 46, ap. 35, NT 5550, Roman; (72) Murguleț
 Cornelia Sânziana; (54) **FOTOLII PENTRU GRĂDINĂ**; (28)
 2; (51) **06-01**

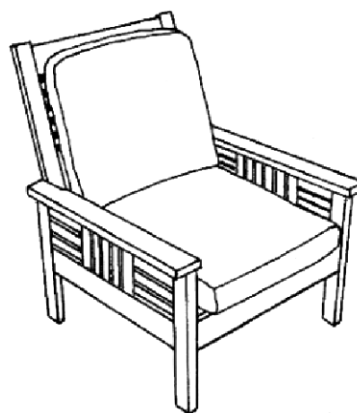

(21) f 2006 0105 - 1.1

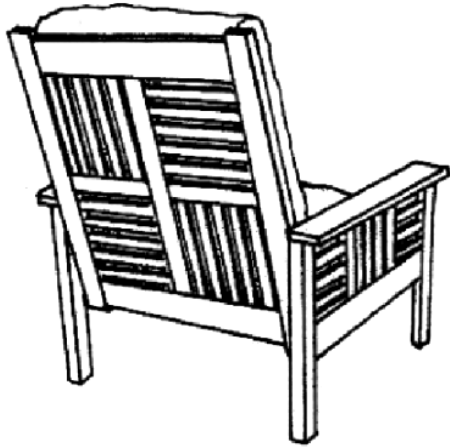

(21) f 2006 0105 - 1.2



(21) f 2006 0110 - 1

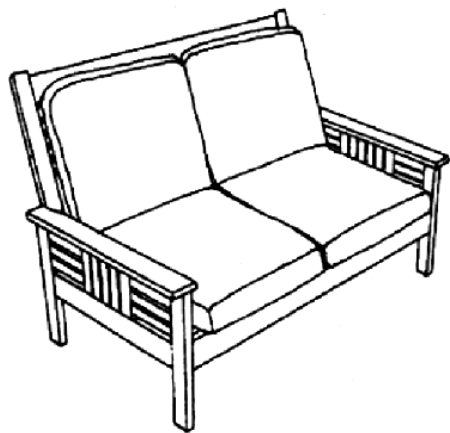

(21) f 2006 0105 - 2.1



(21) f 2006 0110 - 2

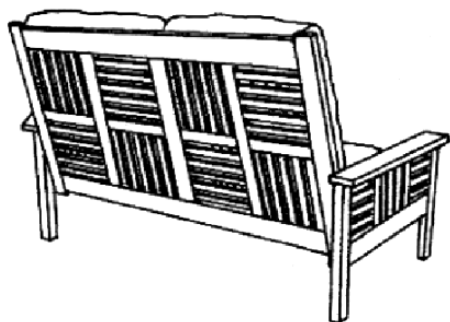

(21) f 2006 0105 - 2.2



(21) f 2006 0110 - 3

(21) f 2006 0110; (22) 25.11.2005; (43) 28.04.2006;
(71) S.C. MOBILIERUL S.R.L., str. Spicului nr. 1, Mizil, PH
105800, 2055; (74) Agenție de Proprietate Industrială și
Transfer Tehnologic Stoian Ion, Republicii, bl. 46, ap. 35, NT
5550, Roman; (72) Durbacă Rodica; (54) SCAUNE; (28) 11;
(51) 06-01



(21) f 2006 0110 - 4



(21) f 2006 0110 - 6



(21) f 2006 0110 - 5.1

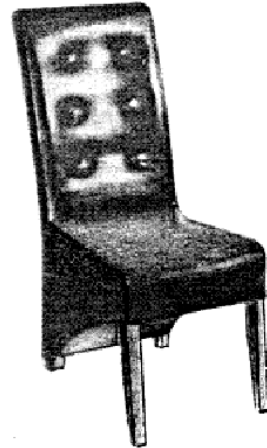

(21) f 2006 0110 - 7

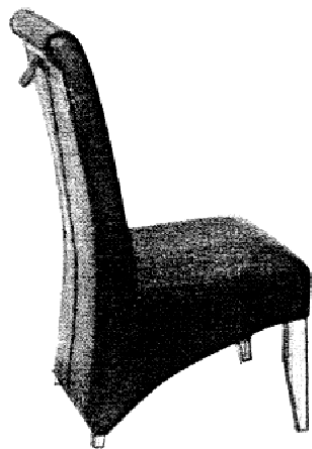

(21) f 2006 0110 - 5.2



(21) f 2006 0110 - 8



(21) f 2006 0110 - 9



(21) f 2006 0110 - 10



(21) f 2006 0110 - 11

(21) f 2006 0111; (22) 25.11.2005; (43) 28.04.2006; (71) S.C. MOBILIERUL S.R.L., str. Spicului nr. 1, Mizil, PH 105800, 2055; (74) **Agenție de Proprietate Industrială și Transfer Tehnologic Stoian Ion**, Republicii, bl. 46, ap. 35, NT 5550, Roman; (72) Durbacă Rodica; (54) **CANAPELE**; (28) 2; (51) **06-01**

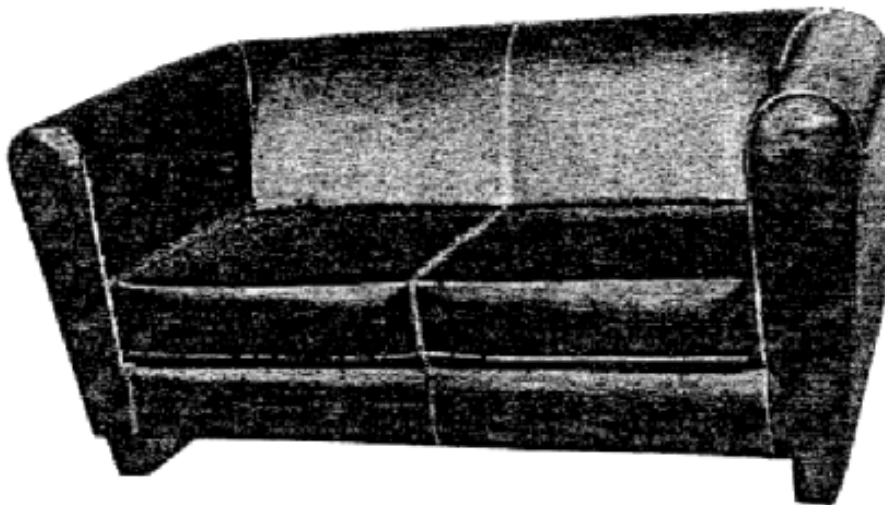

(21) f 2006 0111 - 1

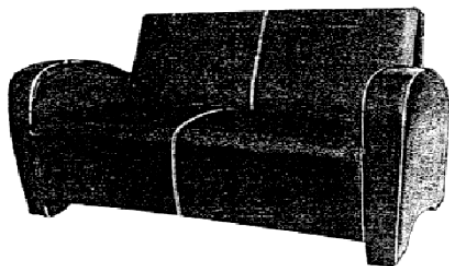

(21) f 2006 0111 - 2

(21) f 2006 0112; (22) 25.11.2005; (43) 28.04.2006; (71) S.C. MOBILIERUL S.R.L., str. Spicului nr. 1, Mizil, PH 105800, 2055; (74) **Agenție de Proprietate Industrială și Transfer Tehnologic Stoian Ion**, Republicii, bl. 46, ap. 35, NT 5550, Roman; (72) Durbacă Rodica; (54) **CANAPEA DE COLȚ**; (28) 1; (51) **06-01**

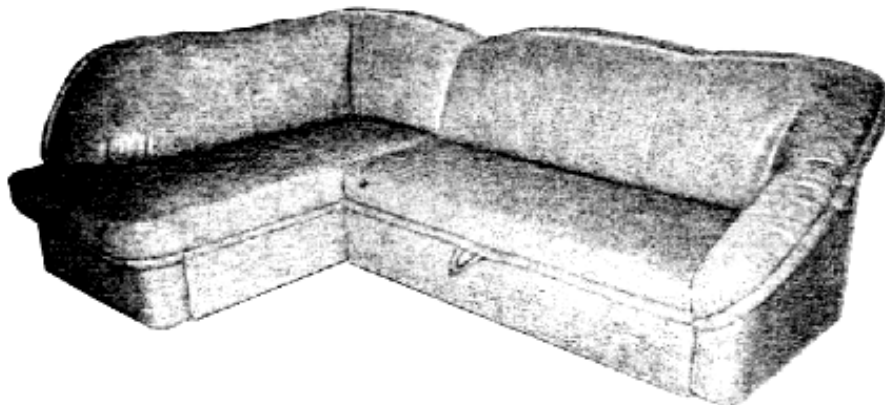

(21) f 2006 0112 - 1

(21) f 2006 0113; (22) 25.11.2005; (43) 28.04.2006; (71) S.C. MOBILIERUL S.R.L., str. Spicului nr. 1, Mizil, PH 105800, 2055; (74) **Agenție de Proprietate Industrială și Transfer Tehnologic Stoian Ion**, Republicii, bl. 46, ap. 35, NT 5550, Roman; (72) Durbacă Rodica; (54) **BALANSOAR**; (28) 1; (51) **06-01**

(21) f 2005 1092; (22) 01.06.2005; (43) 28.04.2006; (71) PARISOT MEUBLES SAS, 15, Avenue Jacques Parisot, St. Loup sur Semouse, F-70800, 1951; (72) Jean Pierre Dupain; (54) **MOBILIER**; (28) 6; (51) **06-04**; (80) **DM/066 757/01.06.2005/29.12.2005**

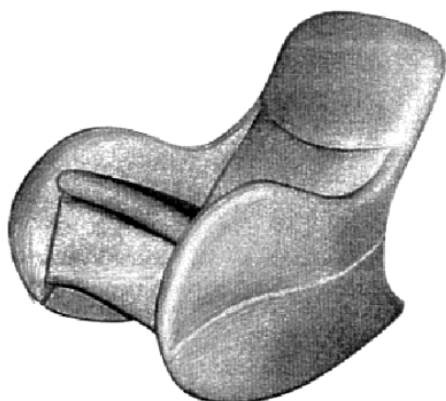

(21) f 2006 0113 - 1.1

(21) f 2005 1109; (22) 15.06.2005; (43) 28.04.2006; (71) SIEMATIC MOBELWERKE GMBH & CO. KG, August-Siekmann-Straße 1-5, Lohne, D-32584, 2052; (74) **Otto Elbertzhagen and Mirko Schober Patent Attorneys Thielking & Elbertzhagen**, Gadderbaumer Strasse 14, D-33602, Bielefeld; (72) Ulrich Wilhelm Siekmann; (54) **FURNITURI PENTRU MOBILĂ**; (28) 2; (51) **06-04**; (80) **DM/067 100/15.06.2005/29.12.2005**; (30) DE/21.05.2005/405 02 646.3;

(21) f 2006 0079; (22) 20.12.2005; (43) 28.04.2006; (71) S.C. DOLPLAST S.R.L., str. Gîrleşti nr. 119, Craiova, DJ 200778, 2101; (74) **Agenție de Consultanță în Proprietate Intelectuală și Transfer Sprânceanu Nicolae**, Gheorghe Nicolae Sisești 96, bl. E2, sc. 1, ap. 8, MH 1500, Drobeta-Turnu-Severin; (72) Bercu Ion; (54) **SUPORT PENTRU ÎNCĂLȚĂMINTE**; (28) 1; (51) **06-04**



(21) f 2006 0113 - 1.2

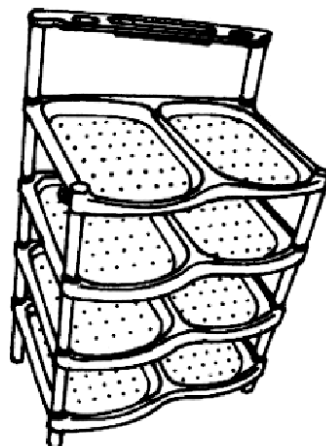

(21) f 2006 0079 - 1

(21) f 2006 0103; (22) 08.02.2006; (43) 28.04.2006;
 (71) S.C. FEROMET "M" S.R.L., Izvoarele, comuna
 Dumbrava Roșie, NT 617188, 2183; (74) **Agenție de
 Proprietate Industrială și Transfer Tehnologic Stoian Ion**,
 Republicii, bl. 46, ap. 35, NT 5550, Roman; (72) Murguleț
 Cornelia Sânziana; (54) **PICIOARE METALICE, PENTRU
 MOBILIER PENTRU GRĂDINĂ**; (28) 8; (51) 06-06

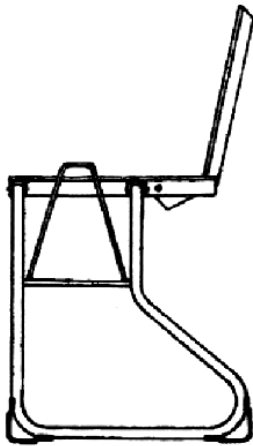

(21) f 2006 0103 - 1.1

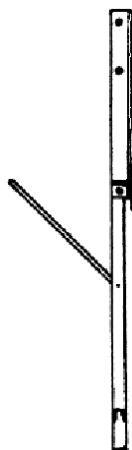

(21) f 2006 0103 - 1.2

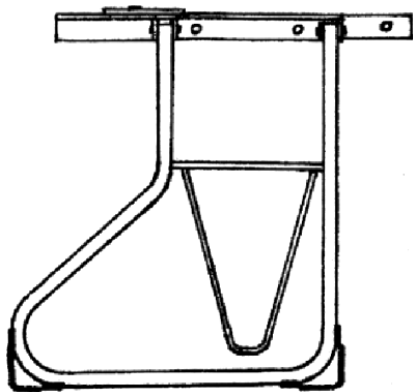

(21) f 2006 0103 - 1.3

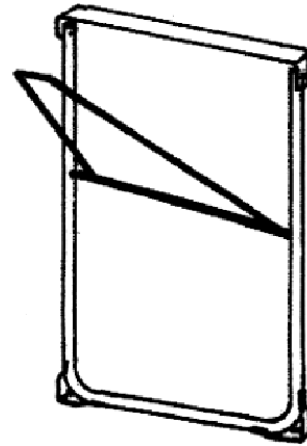

(21) f 2006 0103 - 2.1

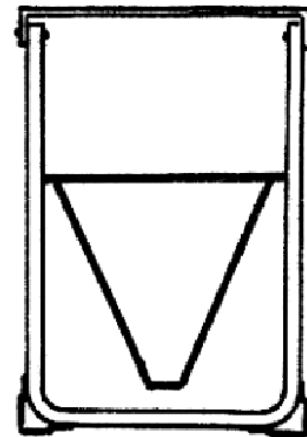

(21) f 2006 0103 - 2.2

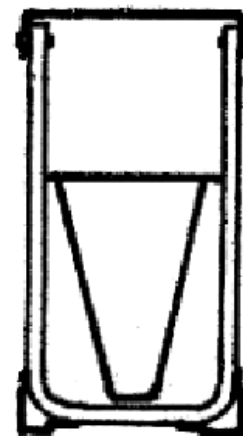

(21) f 2006 0103 - 3

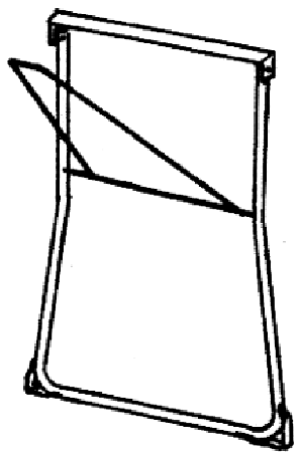

(21) f 2006 0103 - 4.1

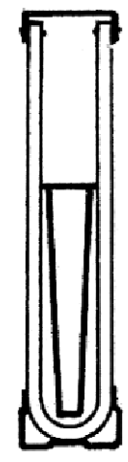

(21) f 2006 0103 - 6

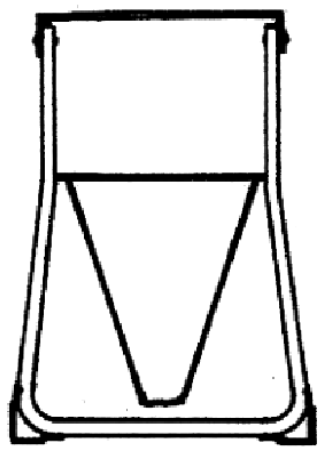

(21) f 2006 0103 - 4.2

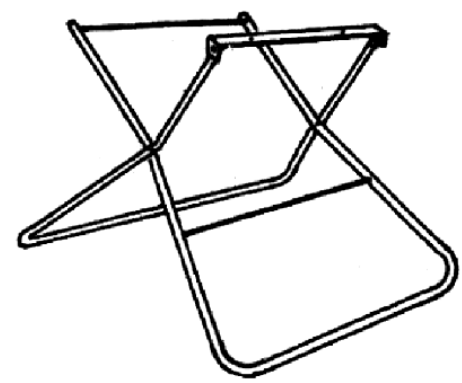

(21) f 2006 0103 - 7.1

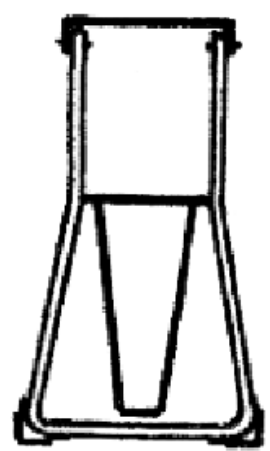

(21) f 2006 0103 - 5

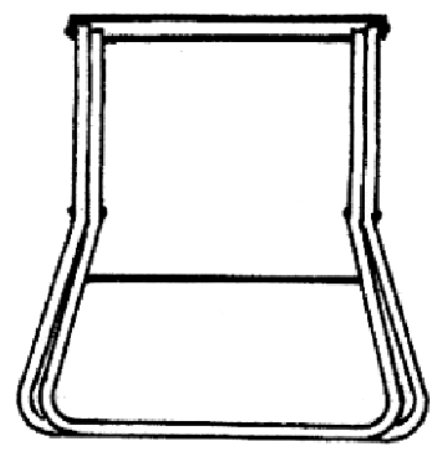

(21) f 2006 0103 - 7.2

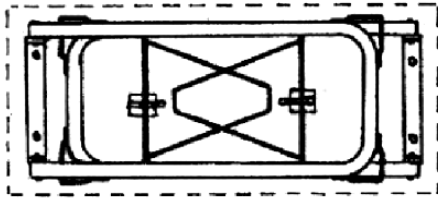

(21) f 2006 0103 - 8.1

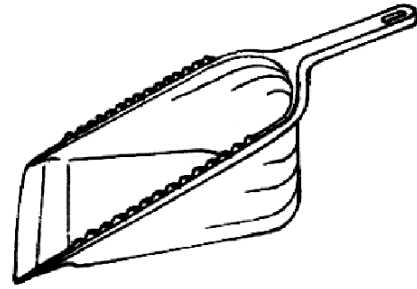

(21) f 2006 0082 - 1

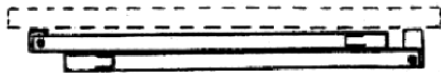

(21) f 2006 0103 - 8.2

(21) f 2005 1106; (22) 09.06.2005; (43) 28.04.2006; (71) MAINETTI GMBH, Gildestrasse 1, Detmold, 32760, 1750; (74) Isenbruck Bosl Horschler Wichmann Huhn Patentanwälte, Theodor -Heuss -Anlage 12, D 68165, Mannheim; (72) Ric Singleton; GABRIELE BOSCO; Michelle Williams; STEPHEN SHALLCROSS; (54) UMERĂȘE; (28) 6; (51) 06-08; (80) DM/067 039/ 09.06.2005/ 29.12.2005; (30) DE/09.12.2004/3019720; DE/17.12.2004/3019816; DE/20.12.2004/3019835; DE/20.12.2004/3019836; DE/20.12.2004/3019837; DE/21.01.2005/3020060;

CLASA 07 - ARTICOLE DE MENAJ, NECUPRINSE ÎN ALTE CLASE

(21) f 2005 1097; (22) 24.06.2005; (43) 28.04.2006; (71) COMPAGNIE DES ARTS DE LA TABLE, 23, Rue Boissy D'anglas, Paris, F-75008, 2152; (74) Annick de Chaunac, Hermes International, 24, Rue du Faubourg Saint-Honore, F-75008, Paris; (72) Arielle de Brichambaut; DIMITRI RYBALTCHENKO; (54) MOTIVE DECORATIVE PENTRU VESELĂ; (28) 31; (51) 07-01; (80) DM/066 839/ 24.06.2005/ 29.12.2005

(21) f 2006 0082; (22) 20.12.2005; (43) 28.04.2006; (71) S.C. DOLPLAST S.R.L., str. Gîrlești nr. 119, Craiova, DJ 200778, 2101; (74) Agenție de Consultanță în Proprietate Intelectuală și Transfer Sprânceanu Nicolae, Gheorghe Nicolae Sisești 96, bl. E2, sc. 1, ap. 8, MH 1500, Drobeta-Turnu-Severin; (72) Bercu Ion; (54) FĂRAȘ; (28) 1; (51) 07-05

(21) f 2006 0083; (22) 20.12.2005; (43) 28.04.2006; (71) S.C. DOLPLAST S.R.L., str. Gîrlești nr. 119, Craiova, DJ 200778, 2101; (74) Agenție de Consultanță în Proprietate Intelectuală și Transfer Sprânceanu Nicolae, Gheorghe Nicolae Sisești 96, bl. E2, sc. 1, ap. 8, MH 1500, Drobeta-Turnu-Severin; (72) Bercu Ion; (54) CĂDIȚĂ MULTIFUNCȚIONALĂ; (28) 1; (51) 07-05

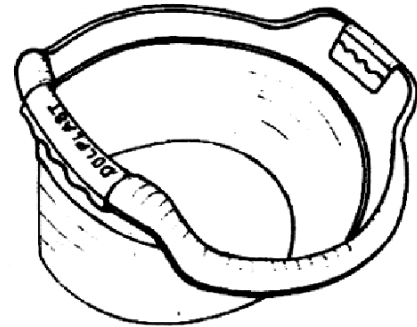

(21) f 2006 0083 - 1

(21) f 2006 0084; (22) 20.12.2005; (43) 28.04.2006; (71) S.C. DOLPLAST S.R.L., str. Gîrlești nr. 119, Craiova, DJ 200778, 2101; (74) Agenție de Consultanță în Proprietate Intelectuală și Transfer Sprânceanu Nicolae, Gheorghe Nicolae Sisești 96, bl. E2, sc. 1, ap. 8, MH 1500, Drobeta-Turnu-Severin; (72) Bercu Ion; (54) SUPORT - USCĂTOR VESELĂ; (28) 1; (51) 07-05

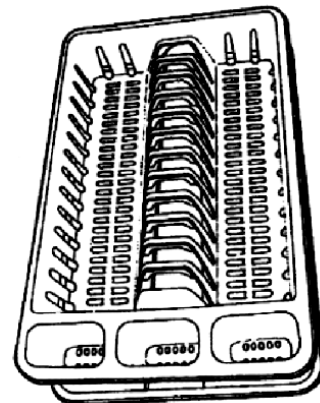

(21) f 2006 0084 - 1.1

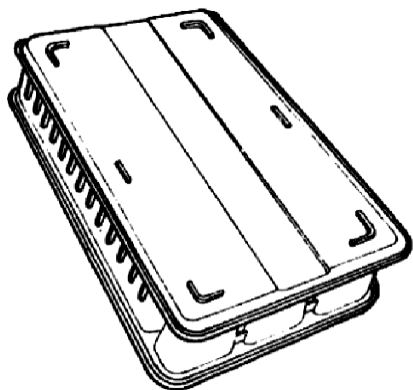

(21) f 2006 0084 - 1.2

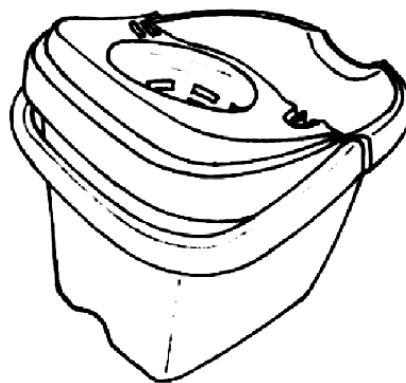

(21) f 2006 0081 - 2.2

(21) f 2006 0081; (22) 20.12.2005; (43) 28.04.2006; (71) S.C. DOLPLAST S.R.L., str. Gîrleşti nr. 119, Craiova, DJ 200778, 2101; (74) **Agenție de Consultanță în Proprietate Intelectuală și Transfer Sprânceanu Nicolae**, Gheorghe Nicolae Sisești 96, bl. E2, sc. 1, ap. 8, MH 1500, Drobeta-Turnu-Severin; (72) Bercu Ion; (54) **GĂLEATĂ, GĂLEATĂ MULTIFUNCȚIONALĂ**; (28) 2; (51) 07-07

CLASA 09 - AMBALAJE ȘI RECIPIENTE PENTRU TRANSPORTUL SAU PĂSTRAREA MĂRFURILOR

(21) f 2005 0874; (22) 20.10.2005; (43) 28.04.2006; (71) YOUNGER KAROM PRODUCTION COMPANY S.R.L., str. Ziduri între Vii nr. 24, sector 2, București, B 023324, 1972; (72) Pistol Iulian; (54) **STICLĂ PET**; (28) 1; (51) 09-01

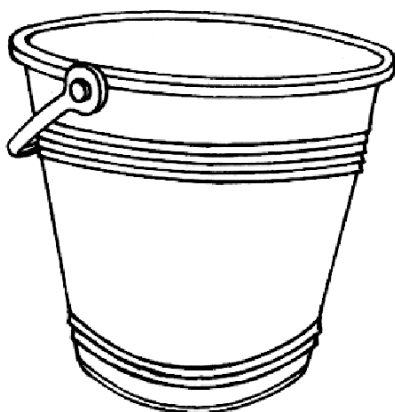

(21) f 2006 0081 - 1

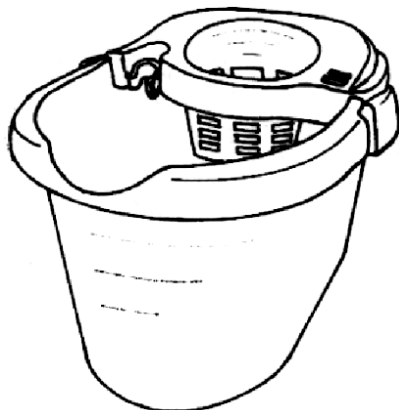

(21) f 2006 0081 - 2.1



(21) f 2005 0874 - 1

(21) f 2005 1022; (22) 08.12.2005; (43) 28.04.2006; (71) Ivănescu George, Calea 13 Septembrie nr. 120, bl. 60, sc. B, ap. 28, sector 5, București, B 050728, 2079; (74) **S.C. Ani Fuciu S.R.L.**, bl. P53, sc. A, ap. 1, B 70000, Snagov; (54) **STICLE**; (28) 4; (51) 09-01

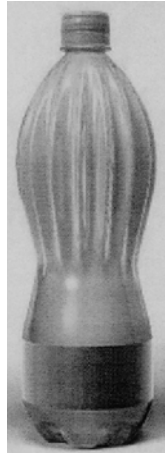

(21) f 2005 1022 - 1

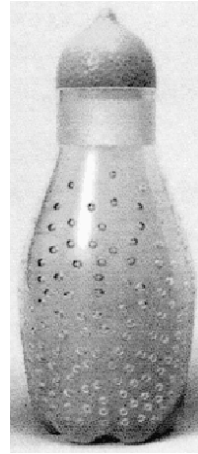

(21) f 2005 1022 - 3

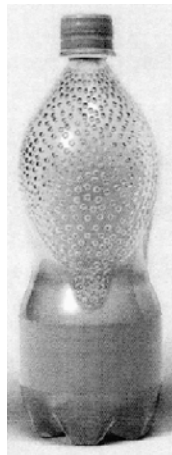

(21) f 2005 1022 - 2.1

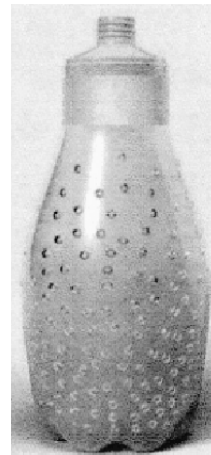

(21) f 2005 1022 - 4

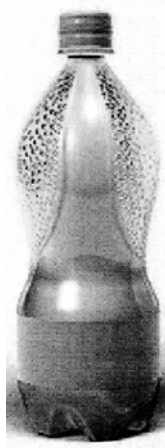

(21) f 2005 1022 - 2.2

(21) f 2005 1115; (22) 26.10.2005; (43) 28.04.2006; (71) GUERLAIN SOCIETE ANONYME, Avenue des Champs Elysees Ne.68, Paris, F 75008, 563; (74) **Cabinet Lavoix**, Rue de Bonnel nr. 62, F 69448, Lyon Cedex 03; (54) **FLACON**; (28) 1; (51) **09-01**; (80) **DM/067 173/** 26.10.2005/ 29.12.2005; (30) EM/27.06.2005/000363775-0001;

(21) f 2006 0010; (22) 09.01.2006; (43) 28.04.2006; (71) S.C. ASCENS FILIGRAN S.R.L., b-dul N. Titulescu nr. 16, bl. P7, sc. 3, ap. 26, Cluj-Napoca, CJ 400420, 2133; (54) **FOLIE AUTOCOLANTĂ - TIMBRU SEC**; (28) 4; (51) **09-01**

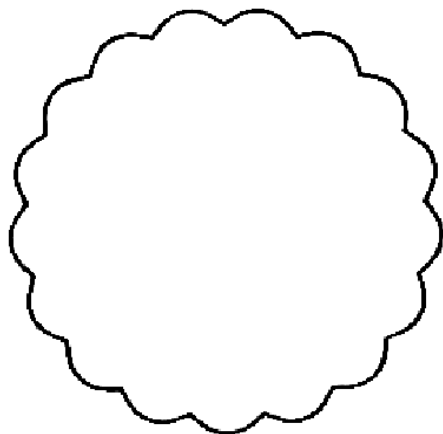

(21) f 2006 0010 - 1

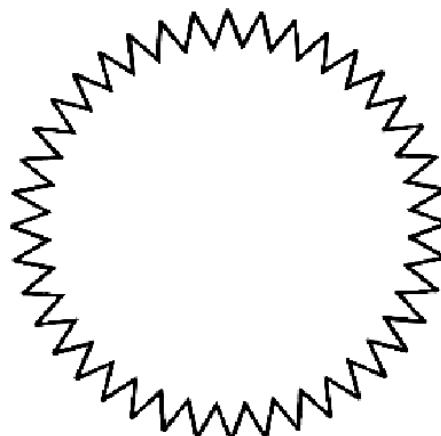

(21) f 2006 0010 - 4

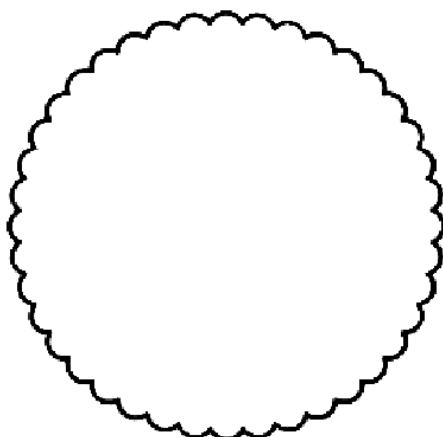

(21) f 2006 0010 - 2

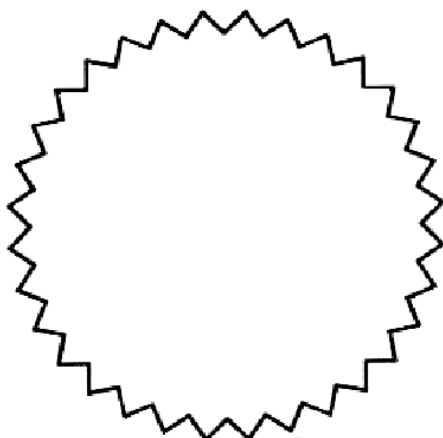

(21) f 2006 0010 - 3

(21) f **2006 0053**; (22) 30.01.2006; (43) 28.04.2006;
 (71) VIORICA TRADING S.R.L., str. Doamna Ghica nr. 12,
 bl. 1, sc. 1, ap. 25, sector 2, București, B 022834, 2168;
 (74) **S.C. Rodall S.R.L.**, Polonă 115, bl. 15, sc. A, ap. 19,
 sector 1, B 7000, București; (72) Bodur Eugen; (54) **FLACON**;
 (28) 1; (51) **09-01**

Reprezentarea grafică se găsește la pagina 67

(21) f **2006 0121**; (22) 17.02.2006; (43) 28.04.2006;
 (71) S.C. FARMEC S.A., str. Henri Barbusse nr. 16,
 Cluj-Napoca, CJ 3400, 268; (74) **S.C. Farmec S.A. - Lucăcel
 Mihaela**, str. Henri Barbusse nr. 16, CJ 40016, Cluj-Napoca;
 (72) Coșar Daniela Elena; (54) **AMBALAJE PENTRU
 PRODUSE COSMETICE**; (28) 3; (51) **09-01**

Reprezentările grafice se găsesc la pagina 68

(21) f **2005 0922**; (22) 03.11.2005; (43) 28.04.2006;
 (71) S.C. TEDUGO S.R.L., comuna Becicherechiul Mic nr. 5A,
 Becicherechiul Mic, TM 307040, 2020; (74) **Cabinet de
 Proprietate Industrială SI S.R.L. - Șovar Ioan**, str. Moise
 Dobosan nr. 110, TM 300600, Timișoara; (72) Duica
 Gheorghina; (54) **AMBALAJE**; (28) 2; (51) **09-03, 05**



(21) f 2005 0922 - 1.1

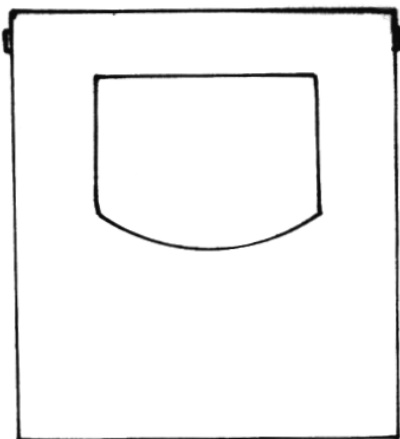

(21) f 2005 0922 - 1.2

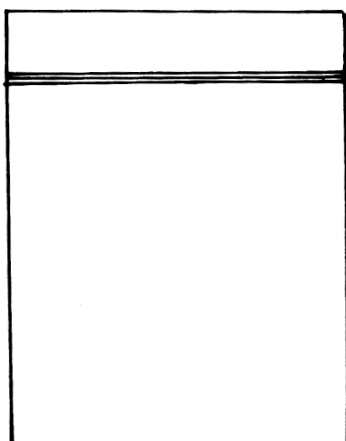

(21) f 2005 0922 - 2

(21) f 2005 0965; (22) 28.11.2005; (43) 28.04.2006;
 (71) S.C. KUBO ICE CREAM COMPANY S.R.L.,
 str. Dumbravei nr. 5, Piatra Neamț, NT 610202, 2057;
 (74) **Cabinet Individual de Proprietate Industrială
 Negomireanu Livia**, șoseaua Nicolae Titulescu nr. 94,
 bl. 14A, sc. 4, ap. 127, sector 1, București, B 011146,
 București; (72) Stahie Cristian; (54) **AMBALAJ ȘI GRAFICĂ
 PENTRU AMBALAJE**; (28) 7; (51) 09-03

Reprezentările grafice se găsesc la pagina 68

(21) f 2005 1037; (22) 16.12.2005; (43) 28.04.2006;
 (71) SA "MIGDAL-P" MD, str. Piața Veche nr. 4, Chișinău,
 MD-2005, 2097; (74) **S.C. Inventa - Agenție Universitară de
 Inventică S.R.L.**, Corneliu Coposu 7, bl. 104, sc. 2, et. 1,
 ap. 31, sector 3, B 7000, București; (72) Pănuș Grigore;
 (54) **AMBALAJ**; (28) 1; (51) 09-03; (30) MD/21.10.2005/f 2005
 0116;



(21) f 2005 1037 - 1.1



(21) f 2005 1037 - 1.2

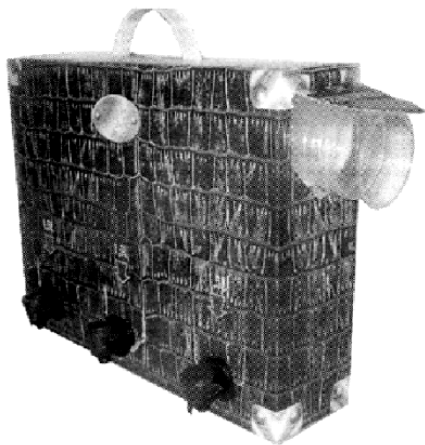

(21) f 2005 1037 - 1.3

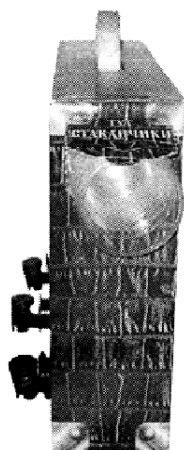

(21) f 2005 1037 - 1.4



(21) f 2005 1037 - 1.5

(21) f 2005 1088; (22) 10.06.2005; (43) 28.04.2006; (71) RENTSCH A.G., Industriestrasse 6w, Rickenbach, CH-4613, 2145; (74) **B.M.G. Avocats**, Avenue de Champel 8c, Case Postale 385, CH 1211, Geneve; (72) Roger Nuetyi; (54) **PACHETE PENTRU ȚIGĂRI**; (28) 2; (51) **09-03**; (80) **DM/066 673/** 10.06.2005/ 29.12.2005

(21) f 2005 1110; (22) 15.06.2005; (43) 28.04.2006; (71) SOREMARTEC S.A., 102, Dreve de L'arc-En-Ciel, Arlon-Schoppach, B-6700, 2157; (74) **Jacobacci & Partners S.P.A.**, Corso Regio Parco nr. 27, I 10152, Torino; (72) Terrasi Giuseppe; (54) **AMBALAJ PENTRU PRODUSE DE COFETĂRIE**; (28) 1; (51) **09-03**; (80) **DM/067 126/** 15.06.2005/ 29.12.2005; (30) EM/23.12.2004/000270111;

(21) f 2006 0119; (22) 17.02.2006; (43) 28.04.2006; (71) S.C. FARMEC S.A., str. Henri Barbusse nr. 16, Cluj-Napoca, CJ 3400, 268; (74) **S.C. Farmec S.A. - Lucăcel Mihaela**, str. Henri Barbusse nr. 16, CJ 40016, Cluj-Napoca; (72) Stegerea Horățiu Octavian; (54) **AMBALAJE PENTRU PRODUSE COSMETICE**; (28) 2; (51) **09-03**

Reprezentările grafice se găsesc la pagina 69

(21) f 2006 0080; (22) 20.12.2005; (43) 28.04.2006; (71) S.C. DOLPLAST S.R.L., str. Gîrlești nr. 119, Craiova, DJ 200778, 2101; (74) **Agencie de Consultanță în Proprietate Intelectuală și Transfer Sprânceanu Nicolae**, Gheorghe Nicolae Sisești 96, bl. E2, sc. 1, ap. 8, MH 1500, Drobeta-Turnu-Severin; (72) Bercu Ion; (54) **COȘ PENTRU RUFĂ**; (28) 1; (51) **09-04**



(21) f 2006 0080 - 1

(21) **f 2005 0890**; (22) 31.10.2005; (43) 28.04.2006; (71) MARS INCORPORATED, 6885 Elm Street, Mc Lean, Virginia, 22101-3883, 2016; (74) **V & F Ip Consulting S.R.L.**, b-dul Camil Ressu nr. 27, bl. N1, sc. 5, ap. 214, sector 3, B 031736, București; (72) Thomas Michael; (54) **DESENE PENTRU DECORAREA AMBALAJELOR**; (28) 3; (51) **09-05**; (30) UE/28.04.2005/332952-0001/6;

Reprezentările grafice se găsesc la pagina 70

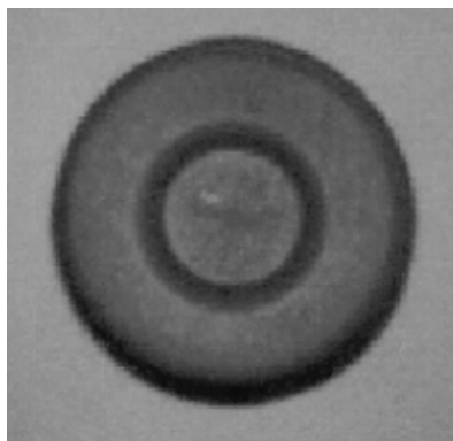

(21) f 2006 0015 - 1.1

(21) **f 2005 0966**; (22) 28.11.2005; (43) 28.04.2006; (71) S.C. CARLA TOTAL 2003 S.R.L., str. Teiul Doamnei nr. 19, bl. 39, sc. A, et. 3, ap. 9, sector 2, București, B 023573, 2058; (54) **AMBALAJ**; (28) 1; (51) **09-05**;

(57) **model 1** - Pungă cafea, cu desene: figură umană, scris cuvântul "cafea", o panglică pe care este scris MR - SAM, scrise cuvintele "special coffe", cană cu farfuroasă de culoare albă, pe cană este scris MR - SAM, cană conținând culoarea cafelei.

Reprezentarea grafică se găsește la pagina 70



(21) f 2006 0015 - 1.2

(21) **f 2006 0037**; (22) 19.01.2006; (43) 28.04.2006; (71) S.C. MARTYBER S.R.L., str. Independenței nr. 1, Salonta, BH 415500, 2148; (74) **Cabinet de Proprietate Industrială SI S.R.L. - Șovar Ioan**, str. Moise Dobosan nr. 110, TM 300600, Timișoara; (72) Bertok Czege Tunde; (54) **AMBALAJE**; (28) 3; (51) **09-05**

Reprezentările grafice se găsesc la pagina 71

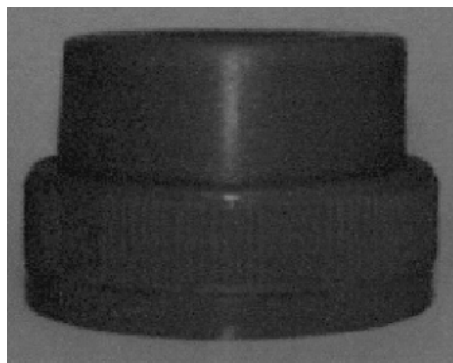

(21) f 2006 0015 - 1.3

(21) **f 2006 0109**; (22) 09.02.2006; (43) 28.04.2006; (71) YILDIZ HOLDING AS, Davutpasa Caddesi no. 22/3, Topkapi Istanbul, TR 34692, 2138; (74) **S.C. Cabinet M. Oproiu S.R.L.**, str. Popa Savu nr. 42, ap. 1, C.P. 2-229, sector 1, B 7000, București; (72) Murat Ulker; (54) **AMBALAJE**; (28) 13; (51) **09-05**

Reprezentările grafice se găsesc la pagina 71

(21) **f 2006 0015**; (22) 11.01.2006; (43) 28.04.2006; (71) S.C. CALIPSO S.R.L., str. Crișan nr. 3, Voluntari, IF 077190, 2137; (72) Siderache Adrian Romeo; (54) **CAPAC SECȚIONABIL**; (28) 1; (51) **09-07**

(21) **f 2006 0014**; (22) 11.01.2006; (43) 28.04.2006; (71) S.C. CALIPSO S.R.L., str. Crișan nr. 3, Voluntari, IF 077190, 2137; (72) Siderache Adrian Romeo; (54) **MĂNER DIN PLASTIC**; (28) 1; (51) **09-99**

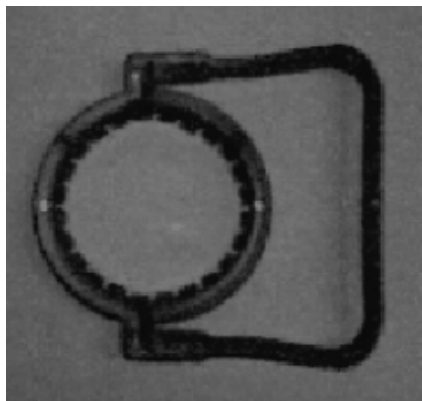

(21) f 2006 0014 - 1

CLASA 10 - CEASORNICĂRIE ȘI ALTE INSTRUMENTE DE MĂSURĂ, INSTRUMENTE DE CONTROL ȘI DE SEMNALIZARE

(21) f 2005 1090; (22) 03.06.2005; (43) 28.04.2006; (71) MONTRES TUDOR S.A., Rue Francois-Dussaud nr. 3, Geneve, CH 1211, 584; (74) **Bugnion S.A.**, Case Postale 375, CH 1211, Geneve; (72) Daniel Riedo; (54) **LUPĂ PENTRU CEAS**; (28) 1; (51) 10-02; (80) DM/066 724/ 03.06.2005/ 29.12.2005; (30) CH/18.02.2005/131425;

(21) f 2005 1094; (22) 27.06.2005; (43) 28.04.2006; (71) TEFAL, Zone Industrielle des Granges, Rumilly, F-74150, 2037; (74) **Novagraaf France**, 122, Rue Edouard Vaillant, F 92593, Levallois-Perret Cedex; (54) **CÂNTAR PENTRU PERSOANE**; (28) 1; (51) 10-04; (80) DM/066 813/ 27.06.2005/ 29.12.2005; (30) FR/15.02.2005/05 0822;

(21) f 2005 1096; (22) 15.06.2005; (43) 28.04.2006; (71) MGI LUXURY GROUP S.A., Nidaugasse 35, Bienne, CH-2502, 2151; (74) **B.M.G. Avocats**, Avenue de Champel 8c, Case Postale 385, CH 1211, Geneve; (72) Xavier Perrenoud; JEAN PIERRE CHODAT; Marco Scarinzi; (54) **CEAS CU BRĂȚARĂ**; (28) 8; (51) 10-07; (80) DM/066 825/ 15.06.2005/ 29.12.2005

CLASA 11 - OBIECTE ORNAMENTALE

(21) f 2005 1071; (22) 27.12.2005; (43) 28.04.2006; (71) Marinca Valentin Bogdan, str. Stelelor R.6, bl. T20, et. 9, ap. 40, Timișoara, TM 300679, 2114; (74) **Cabinet Ceciu Gabriela**, str. Narciselor nr. 6, ap. 110, 1900, Timișoara; (72) Marinca Valentin Bogdan; (54) **ELEMENTE ORNAMENTALE**; (28) 8; (51) 11-02

Reprezentările grafice se găsesc la pagina 73

(21) f 2006 0085; (22) 20.12.2005; (43) 28.04.2006; (71) S.C. DOLPLAST S.R.L., str. Gîrlești nr. 119, Craiova, DJ 200778, 2101; (74) **Agenție de Consultanță în Proprietate Intelectuală și Transfer Sprânceanu Nicolae**, Gheorghe Nicolae Sisești 96, bl. E2, sc. 1, ap. 8, MH 1500, Drobeta-Turnu-Severin; (72) Bercu Ion; (54) **GHIVECI PENTRU FLORI**; (28) 1; (51) 11-02

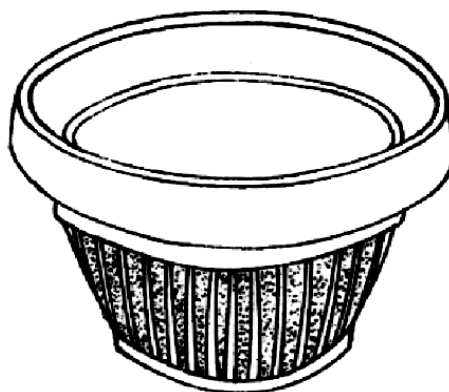

(21) f 2006 0085 - 1.1



(21) f 2006 0085 - 1.2

CLASA 12 - MIJLOACE DE TRANSPORT ȘI DE RIDICAT

(21) f 2005 0927; (22) 07.11.2005; (43) 28.04.2006; (71) S.C. ATELIERELE CFR GRIVIȚA S.A., Calea Griviței nr. 359, sector 1, București, B 010718, 2021; (72) Matei Viorel; DRAGOȘ NICOLAE; Coman Dacia; (54) **VAGON CUȘETĂ**; (28) 1; (51) 12-03; (57) **model 1** - Se compune din 5 cușete cu 6 paturi (cls.II - fig.1) și 4 cușete cu 4 paturi (cls.I - fig.4; 5), o cabină însoțitor și 3 grupuri sanitare (spălător, două WC-uri ecologice, dotate cu chiuvete și accesorii cu design deosebit, cu spoturi luminoase înglobate într-un plafon fals, situat deasupra chiuvetei (fig.1.2, 1.3);

cabinele pot fi adaptate pentru circulația pe timp de zi, prin rabatarea patului și transformarea lor în fotolii (fig. 1.4, 1.5); cabinele sunt dotate cu măsuțe semi-rotunde, lucioase, cu cutii de resturi, de formă paralelipipedică, înglobate; designul interior, rezultat din combinația de culori și suprafețe lucioase (fig.1.6), este completat de sistemul de aer condiționat și de sistemul de televiziune cu circuit închis.



(21) f 2005 0927 - 1.1



(21) f 2005 0927 - 1.2

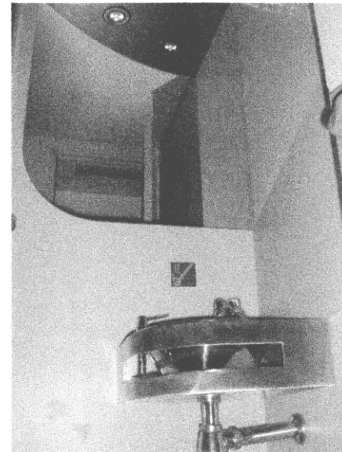

(21) f 2005 0927 - 1.3

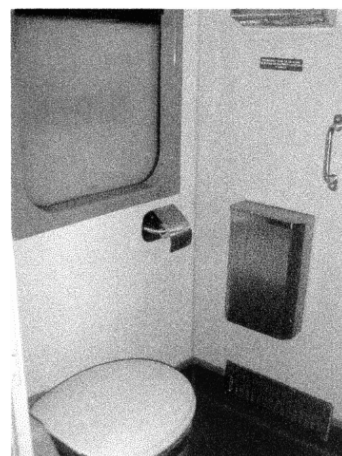

(21) f 2005 0927 - 1.4

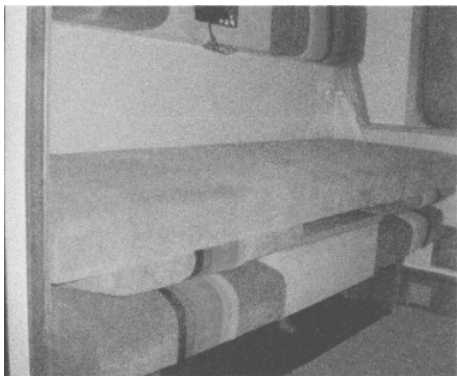

(21) f 2005 0927 - 1.5



(21) f 2005 0927 - 1.8

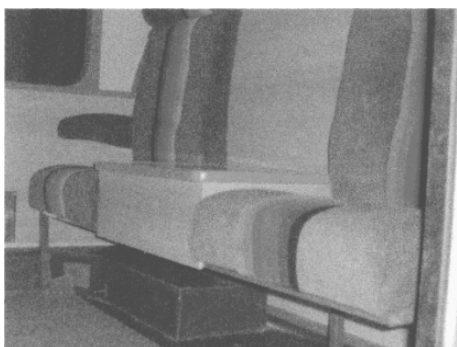

(21) f 2005 0927 - 1.6

(21) **f 2005 1099**; (22) 24.06.2005; (43) 28.04.2006; (71) SEAT S.A., Zona Franca, Calle 2 no. 1, Barcelona, E 08040, 1524; (74) **Angel Davila Baz C/goya**, 11, E 28001, Madrid; (72) Alarcon Cruz Felipe; (54) **AUTOTURISM**; (28) 1; (51) **12-08**; (80) **DM/066 848/** 24.06.2005/ 29.12.2005; (30) EM/03.01.2005/257813;

(21) **f 2005 0957**; (22) 24.11.2005; (43) 28.04.2006; (71) S.C. ASTRA VAGOANE CĂLĂTORI S.A., str. Petru Rareș nr. 1-3, Arad, AR 310210, 2008; (74) **Agencia P.I. Labirint**, str. Coriolan Petreanu nr. 28, AR 310151, Arad; (72) Isai Gheorghe; BARBATEI IOAN; Bulzan Nicolae; IGNIȘCA CLAUDIA; (54) **PORTBAGAJ**; (28) 1; (51) **12-16**



(21) f 2005 0927 - 1.7

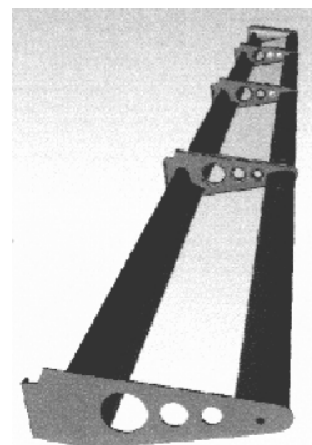

(21) f 2005 0957 - 1.1

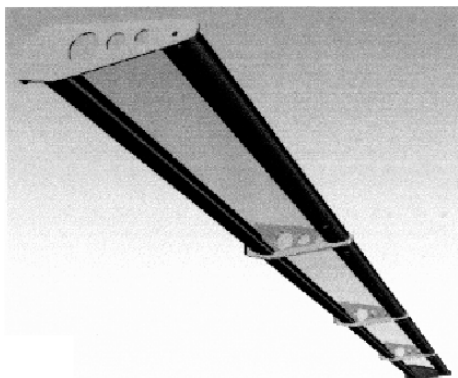

(21) f 2005 0957 - 1.2

(21) f 2005 1085; (22) 06.05.2005; (43) 28.04.2006; (71) DAIMLERCHRYSLER AG., Epplestrasse nr. 225, Stuttgart, D 70567, 449; (74) **Sabine Gluthe C/o Daimlerchrysler AG. Ipm/t**, DE 70546, Stuttgart; (72) Peter Pfeiffer; (54) **GRILĂ DE RADIATOR, PENTRU AUTOVEHICUL**; (28) 1; (51) 12-16; (80) **DM/066 585/** 06.05.2005/ 29.12.2005; (30) DE/13.12.2004/404 06 971.1;

(21) f 2005 1087; (22) 06.05.2005; (43) 28.04.2006; (71) DAIMLERCHRYSLER AG., Epplestrasse nr. 225, Stuttgart, D 70567, 449; (74) **Sabine Gluthe C/o Daimlerchrysler AG. Ipm/t**, DE 70546, Stuttgart; (72) Peter Pfeiffer; (54) **VOLAN PENTRU AUTOVEHICULE**; (28) 7; (51) 12-16; (80) **DM/066 651/** 06.05.2005/ 29.12.2005; (30) DE/02.12.2004/404 06 780.8;

(21) f 2005 1089; (22) 03.06.2005; (43) 28.04.2006; (71) SMART GMBH, Leibnizstrasse nr. 2, Boebblingen, D 71032, 818; (74) **Sabine Gluthe C/o Daimlerchrysler AG. Ipm/t**, DE 70546, Stuttgart; (72) Wolfgang Geisler; ANTHONY PUGH; (54) **JANTE PENTRU AUTOVEHICULE**; (28) 6; (51) 12-16; (80) **DM/066 723/** 03.06.2005/ 29.12.2005; (30) DE/04.02.2005/40500653.5;

(21) f 2005 1104; (22) 27.06.2005; (43) 28.04.2006; (71) AEZ LEICHTMETALLRADER GMBH, Industriestraße 4-6, Siegburg, D 53721, 1751; (74) **Gruter Rechtsanwälte Und Notare**, Angerstrasse 14-18, D-47051, Duisburg; (72) Andreas Cinibulk; (54) **JANTE PENTRU AUTOMOBILE**; (28) 5; (51) 12-16; (80) **DM/067 024/** 27.06.2005/ 29.12.2005

(21) f 2005 1105; (22) 27.06.2005; (43) 28.04.2006; (71) DEZENT LEICHTMETALLRADER GMBH, in Der Birkenwiesen nr. 6, Offenbach, D 76877, 494; (74) **Gruter Rechtsanwälte Und Notare**, Angerstrasse 14-18, D-47051, Duisburg; (72) Andreas Cinibulk; (54) **JANTE PENTRU AUTOMOBILE**; (28) 4; (51) 12-16; (80) **DM/067 033/** 27.06.2005/ 29.12.2005

(21) f 2005 1112; (22) 21.10.2005; (43) 28.04.2006; (71) BAYERISCHE MOTOREN WERKE AKTIENGESELLSCHAFT, Petuelring 130, Munchen, D-80809, 1955; (54) **SUBANSAMBLURI PENTRU AUTOVEHICULE**; (28) 2; (51) 12-16; (80) **DM/067 152/** 21.10.2005/ 29.12.2005

(21) f 2005 1118; (22) 27.10.2005; (43) 28.04.2006; (71) BAYERISCHE MOTOREN WERKE AKTIENGESELLSCHAFT, Petuelring 130, Munchen, D-80809, 1955; (54) **SUBANSAMBLURI AUTOVEHICULE**; (28) 6; (51) 12-16; (80) **DM/067 179/** 27.10.2005/ 29.12.2005

CLASA 13 - APARATE DE PRODUCERE, DISTRIBUȚIE ȘI TRANSFORMARE A ENERGIEI ELECTRICE

(21) f 2005 1125; (22) 24.08.2005; (43) 28.04.2006; (71) STICHTING ENERGIEONDERZOEK, Centrum Nederland no. 3, Westerduinweg, Le Petten, NL 1755, 1270; (74) **Nederlandsch Octrooibureau**, J.W.Frisolaan 13, NL 2517, Js the Hague; (54) **CELULĂ SOLARĂ**; (28) 1; (51) 13-99; (80) **DM/067 221/** 24.08.2005/ 29.12.2005

CLASA 14 - APARATE DE ÎNREGISTRARE, DE TELECOMUNICAȚII ȘI PRELUCRARE A INFORMAȚIILOR

(21) f 2006 0017; (22) 11.01.2006; (43) 28.04.2006; (71) BROTHER INDUSTRIES LTD., 15-1 Naeshiro-Cho, Mizuho-Ku, Nagoya-Shi, Aichi-Ken, 1571; (74) **S.C. Rominvent S.A.**, str. Ermil Pangratti nr. 35, et. 1, sector 1, B 011882, București; (72) Sat oru Ishikawa; TAKEYUKI TAKAGI; Isao Kishi; (54) **CARTUȘ TONER**; (28) 2; (51) 14-02; (30) JP/12.07.2005/2005-20407; JP/12.07.2005/ 2005-20415;

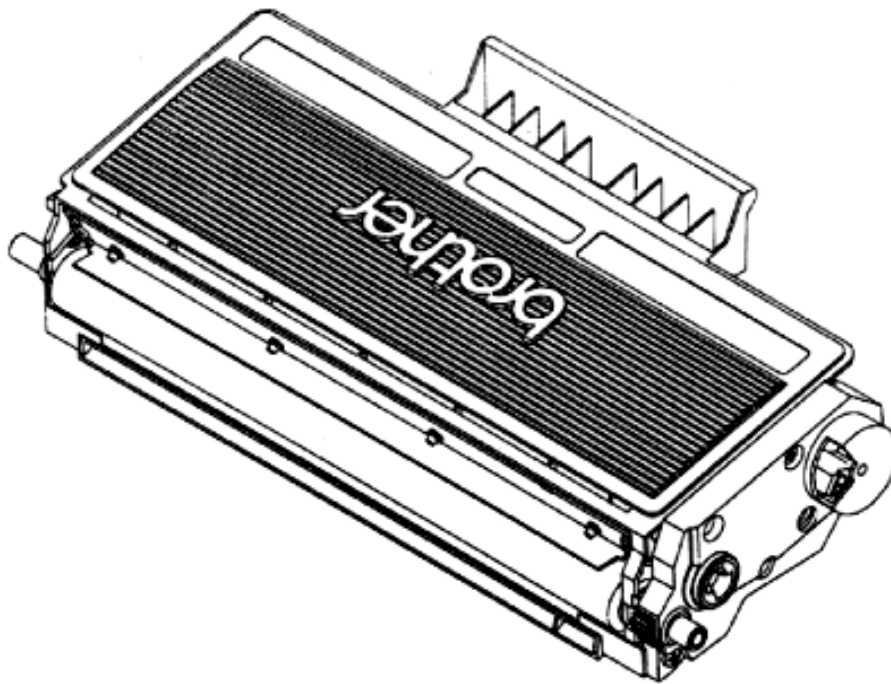

(21) f 2006 0017 - 1.1

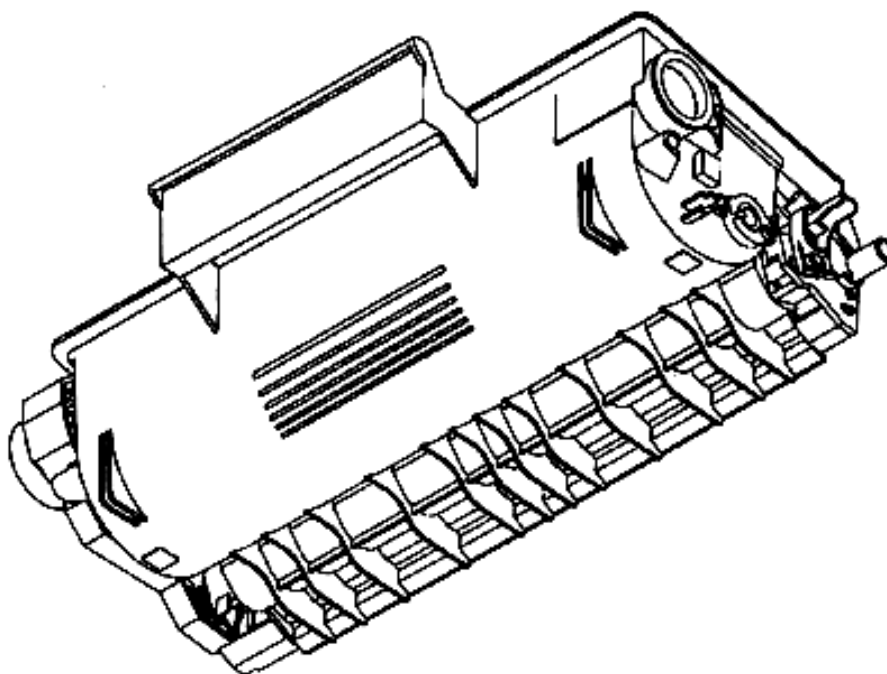

(21) f 2006 0017 - 1.2

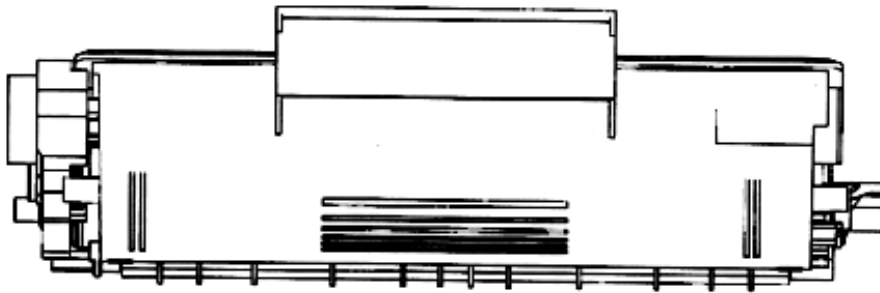

(21) f 2006 0017 - 1.3



(21) f 2006 0017 - 1.4

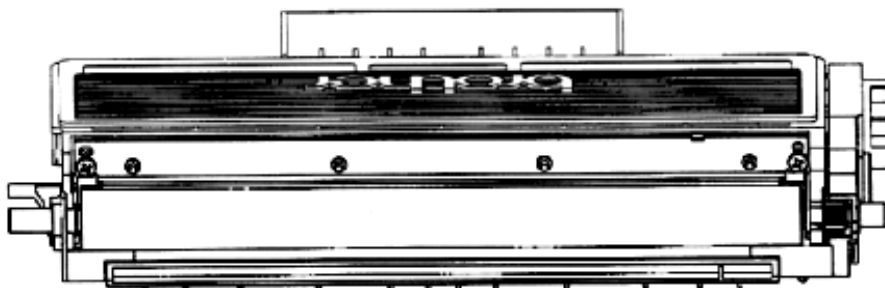

(21) f 2006 0017 - 1.5

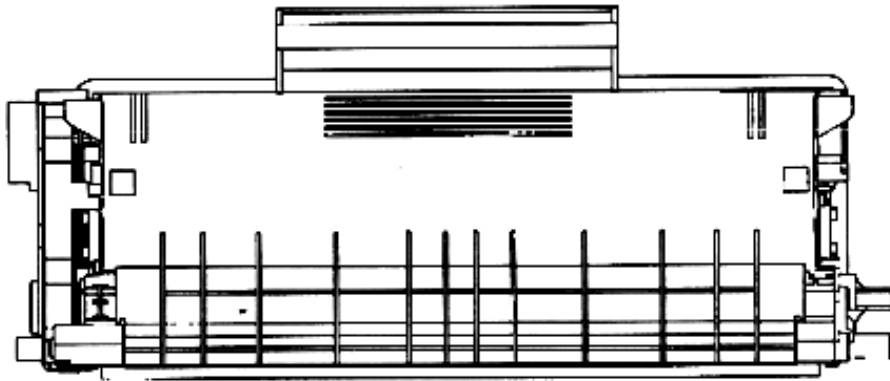

(21) f 2006 0017 - 1.6

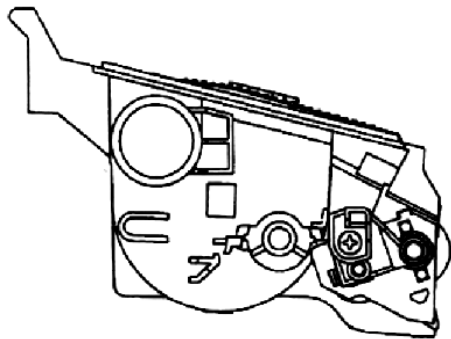

(21) f 2006 0017 - 1.7

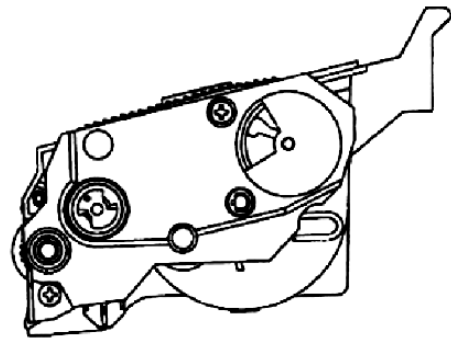

(21) f 2006 0017 - 1.8

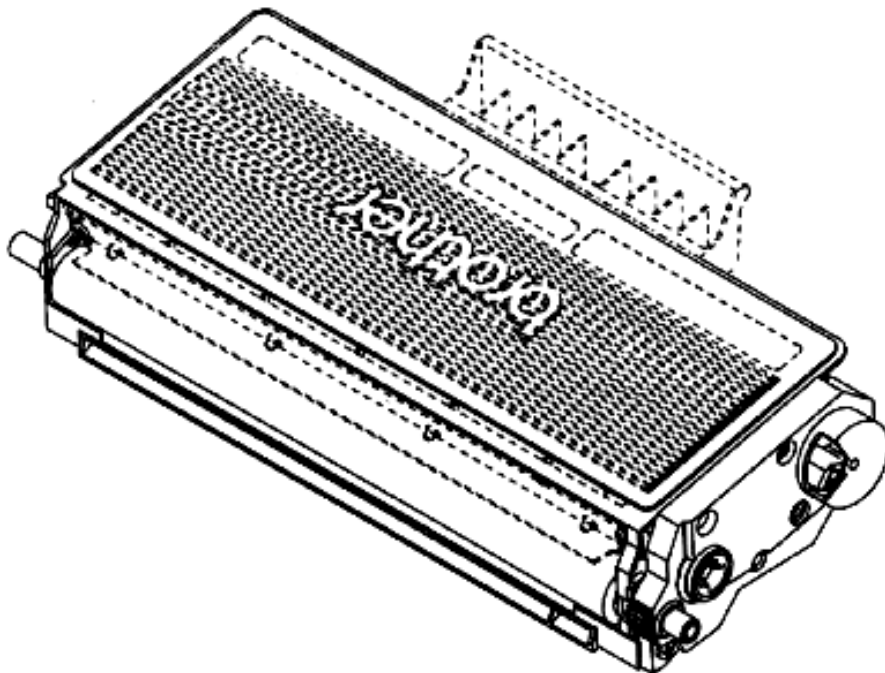

(21) f 2006 0017 - 2.1

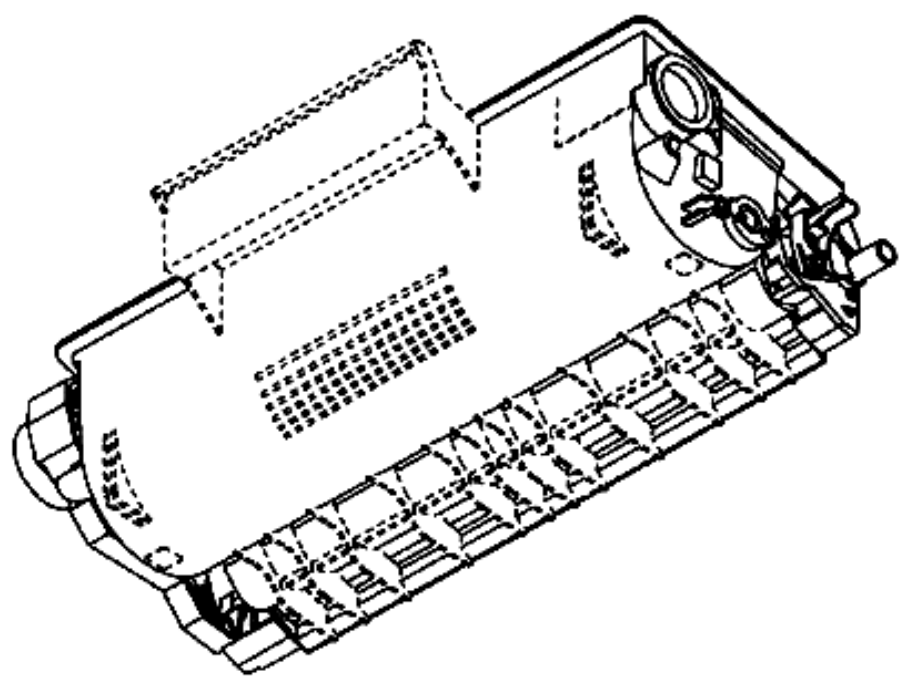

(21) f 2006 0017 - 2.2

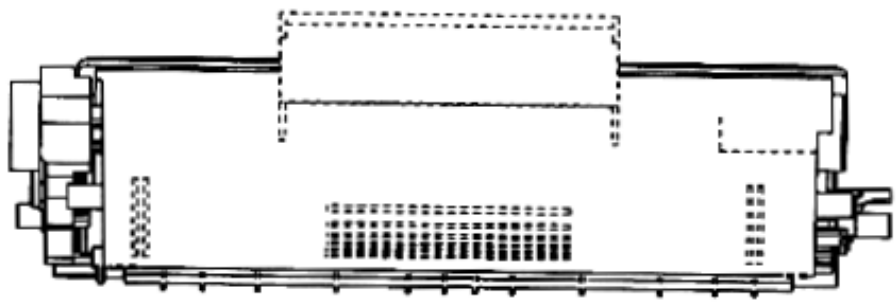

(21) f 2006 0017 - 2.3

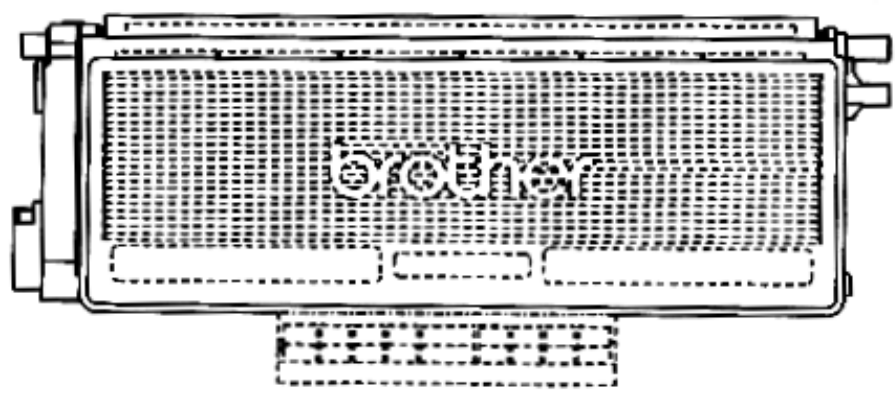

(21) f 2006 0017 - 2.4

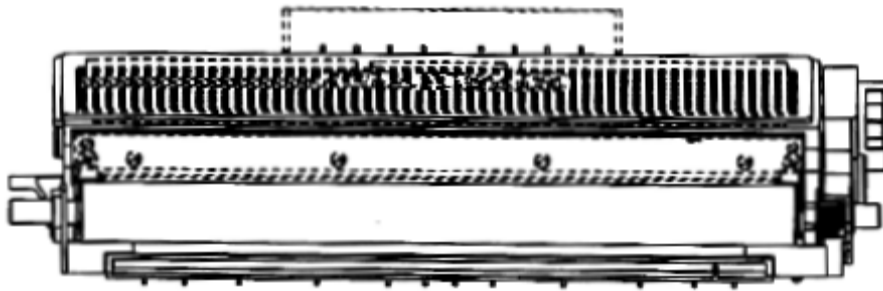

(21) f 2006 0017 - 2.5

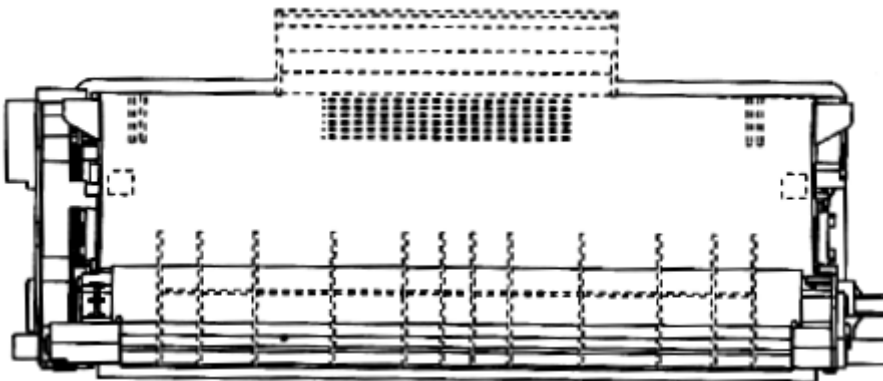

(21) f 2006 0017 - 2.6

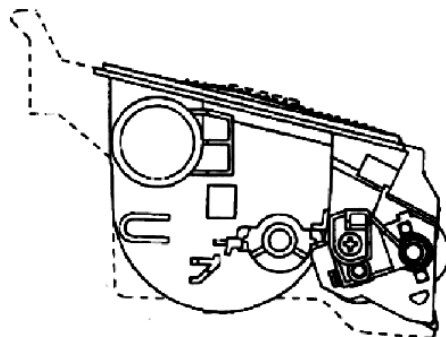

(21) f 2006 0017 - 2.7

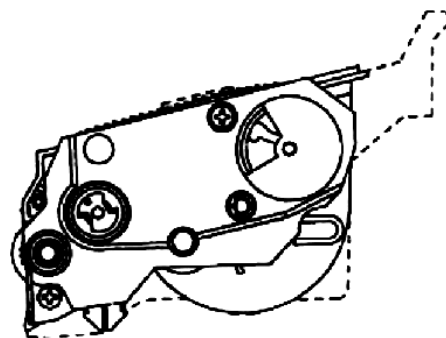

(21) f 2006 0017 - 2.8

(21) f 2006 0018; (22) 11.01.2006; (43) 28.04.2006;
(71) BROTHER INDUSTRIES LTD., 15-1 Naeshiro-Cho,
Mizuho-Ku, Nagoya-Shi, Aichi-Ken, 1571;
(74) S.C. Rominvent S.A., str. Ermil Pangratti nr. 35, et. 1,

sector 1, B 011882, București; (72) Sat oru Ishikawa;
TAKEYUKI TAKAGI; (54) **CILINDRU FOTOSENSIBIL**; (28) 2;
(51) 14-02; (30) JP/12.07.2005/2005-20419; JP/12.07.2005/
2005-20420;

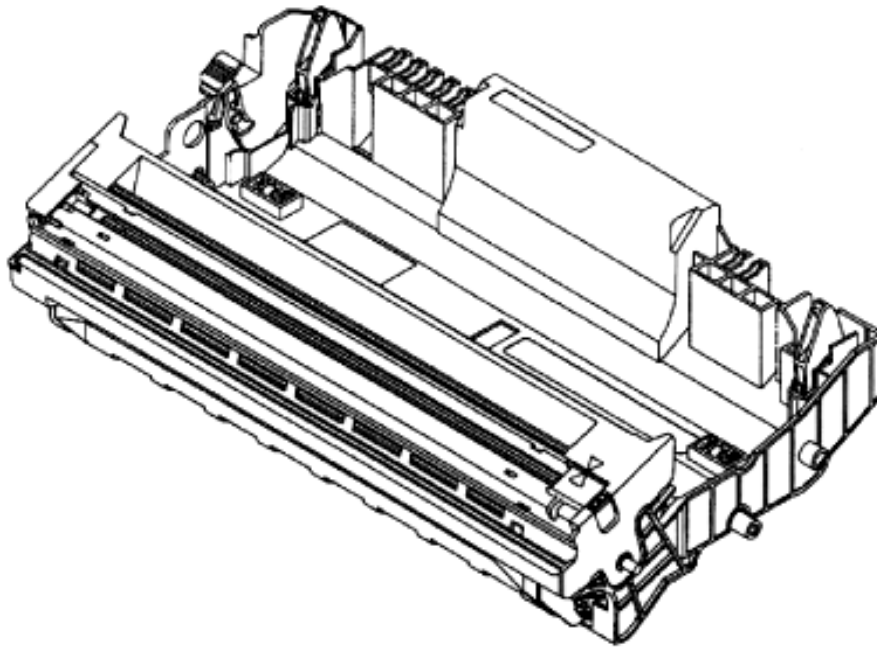

(21) f 2006 0018 - 1.1

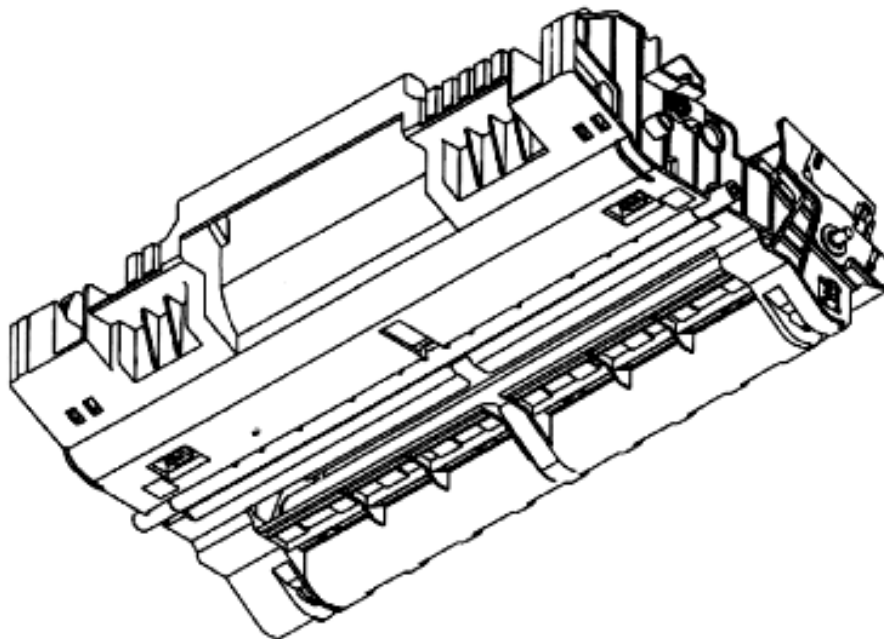

(21) f 2006 0018 - 1.2

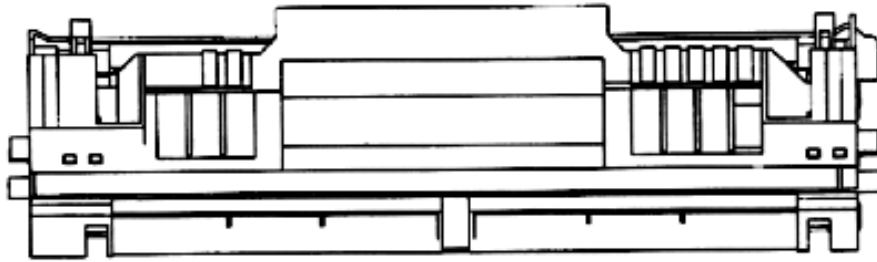

(21) f 2006 0018 - 1.3

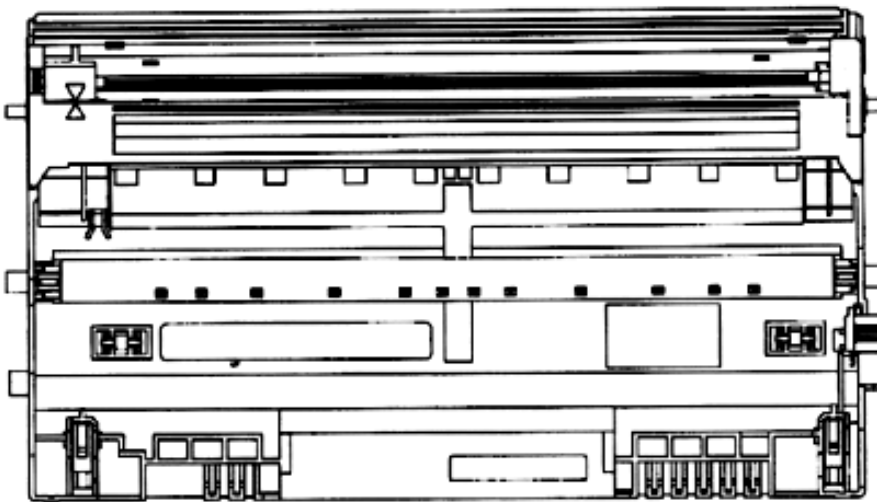

(21) f 2006 0018 - 1.4

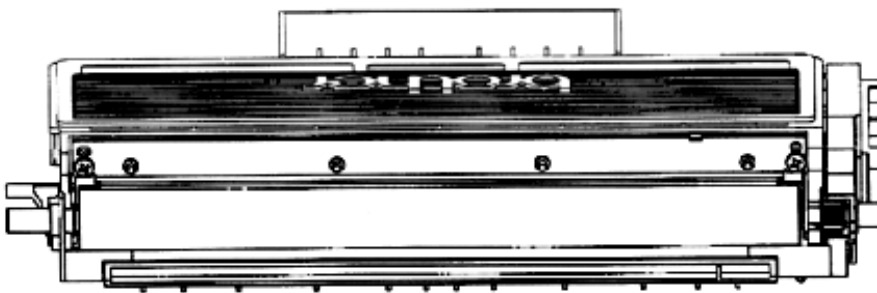

(21) f 2006 0018 - 1.5

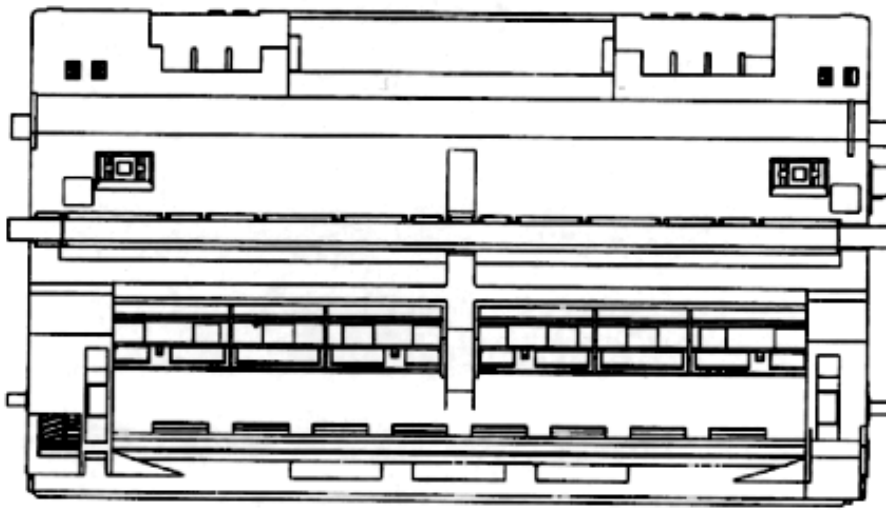

(21) f 2006 0018 - 1.6

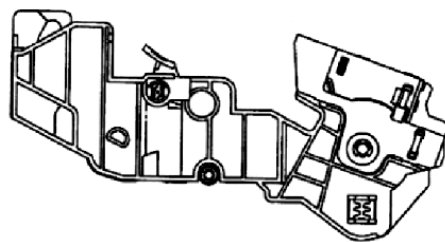

(21) f 2006 0018 - 1.7

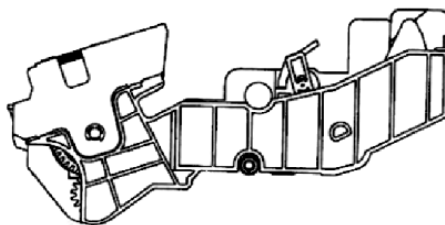

(21) f 2006 0018 - 1.8

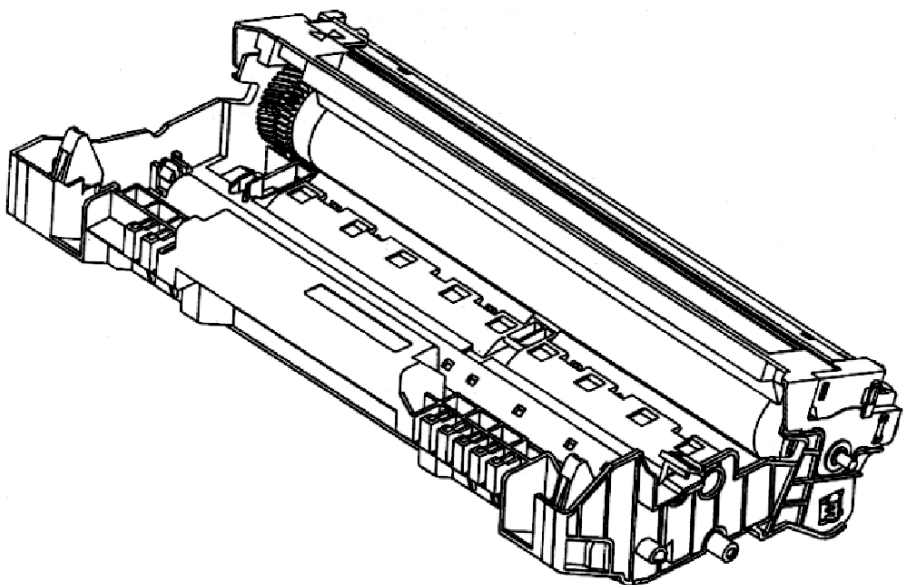

(21) f 2006 0018 - 1.9

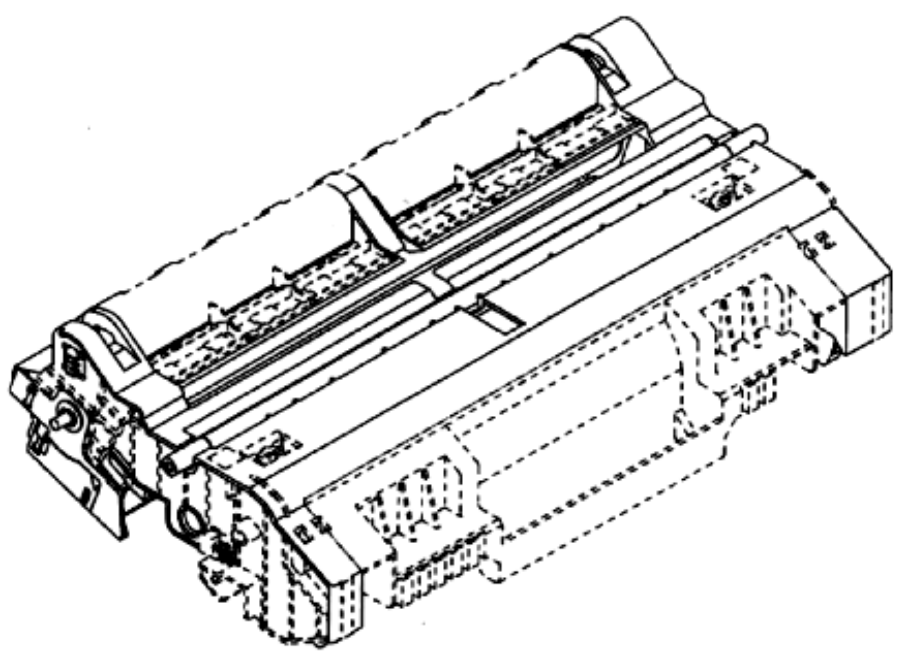

(21) f 2006 0018 - 2.1

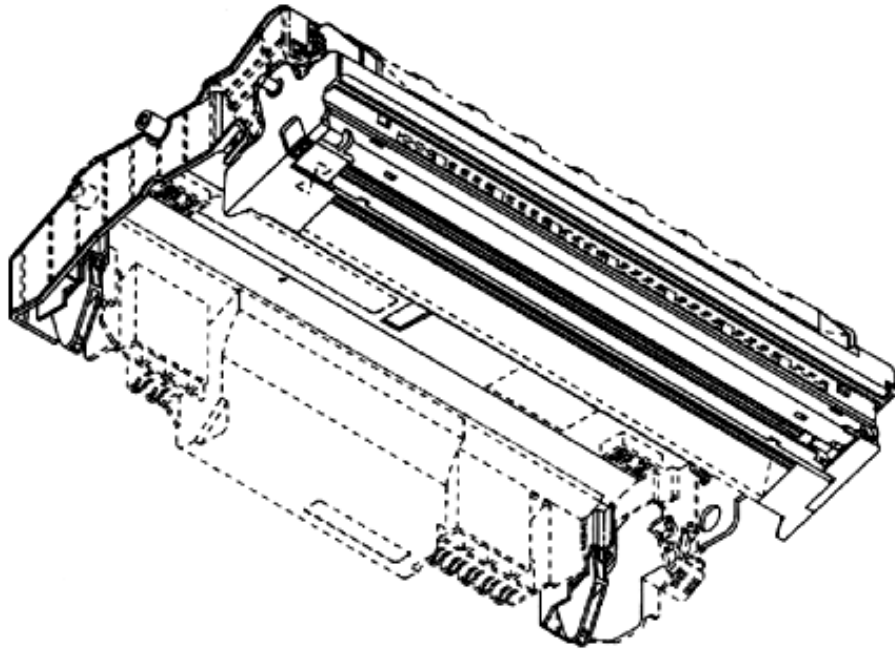

(21) f 2006 0018 - 2.2

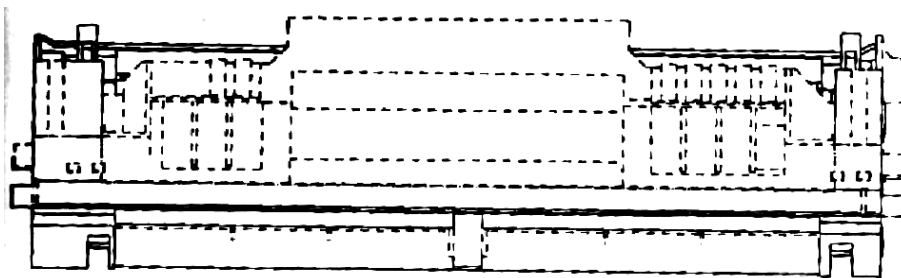

(21) f 2006 0018 - 2.3

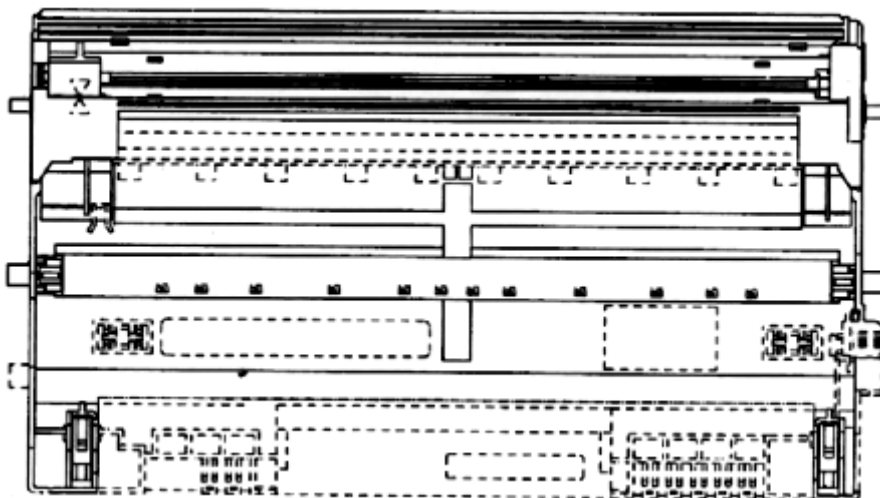

(21) f 2006 0018 - 2.4

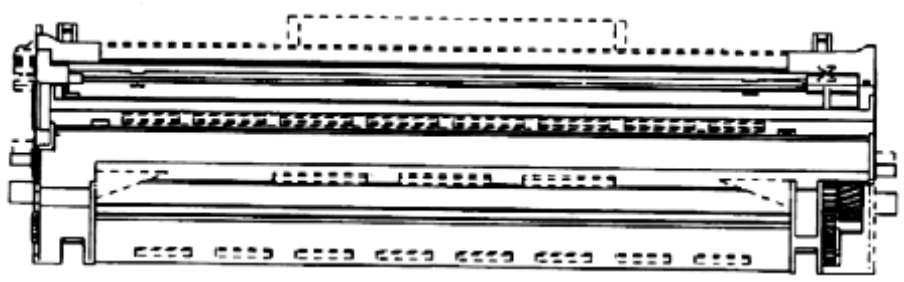

(21) f 2006 0018 - 2.5

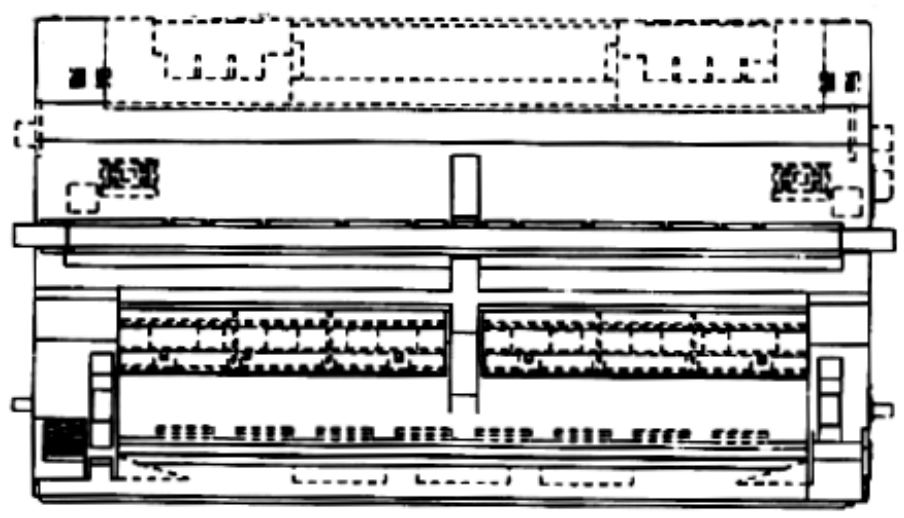

(21) f 2006 0018 - 2.6

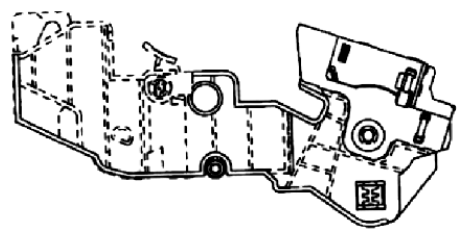

(21) f 2006 0018 - 2.7

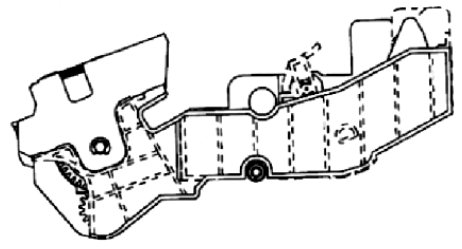

(21) f 2006 0018 - 2.8

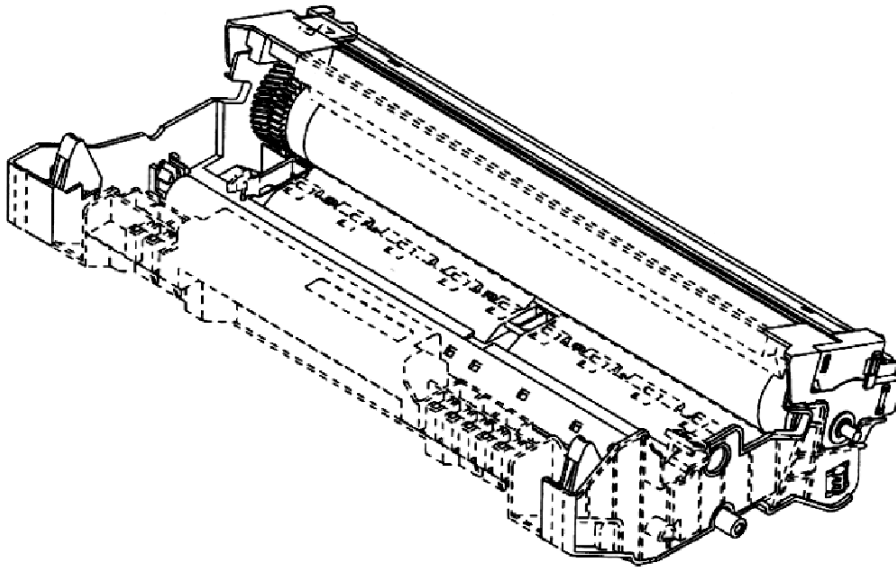

(21) f 2006 0018 - 2.9

(21) f 2006 0019; (22) 11.01.2006; (43) 28.04.2006;
(71) BROTHER INDUSTRIES LTD., 15-1 Naeshiro-Cho,
Mizuho-Ku, Nagoya-Shi, Aichi-Ken, 1571;

(74) S.C. Rominvent S.A., str. Ermil Pangratti nr. 35, et. 1,
sector 1, B 011882, București; (72) Sat oru Ishikawa;
TAKEYUKI TAKAGI; Isao Kishi; (54) CARTUȘ TONER;
(28) 1; (51) 14-02

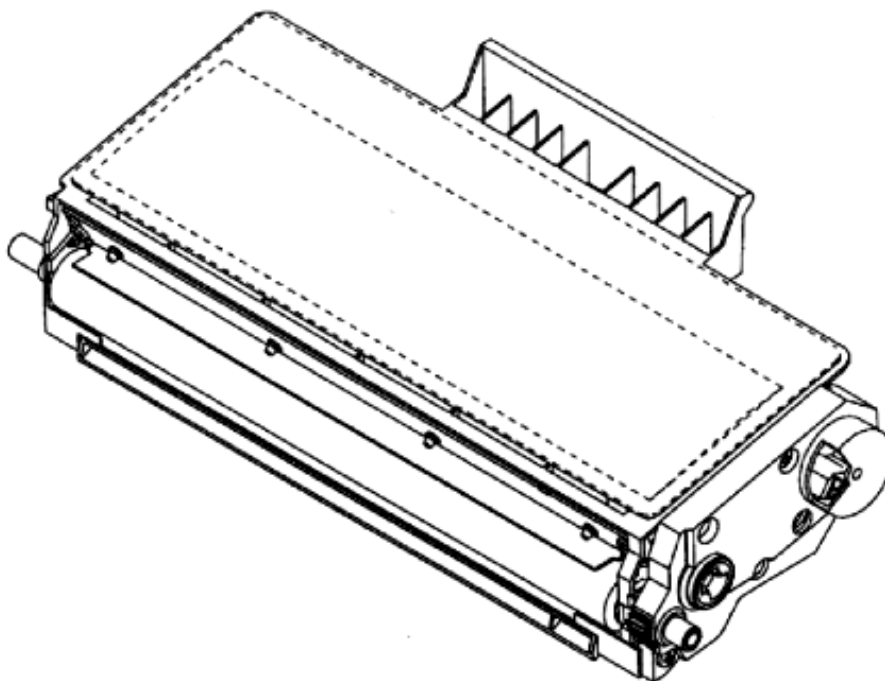

(21) f 2006 0019 - 1.1

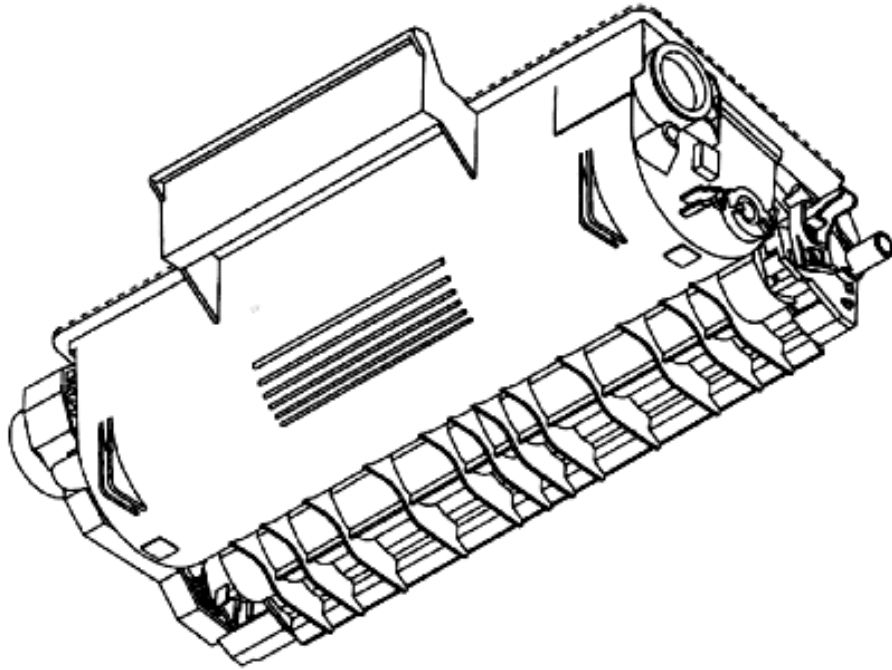

(21) f 2006 0019 - 1.2

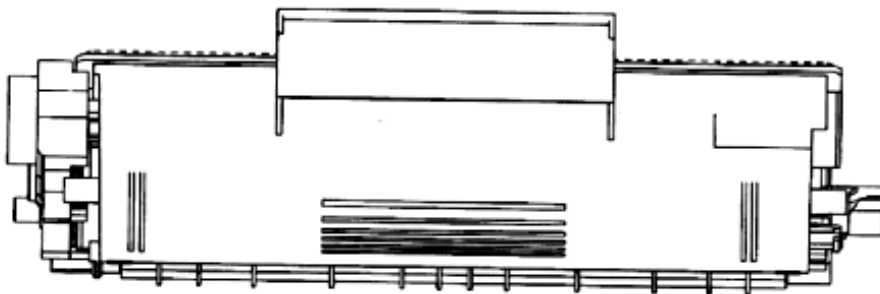

(21) f 2006 0019 - 1.3

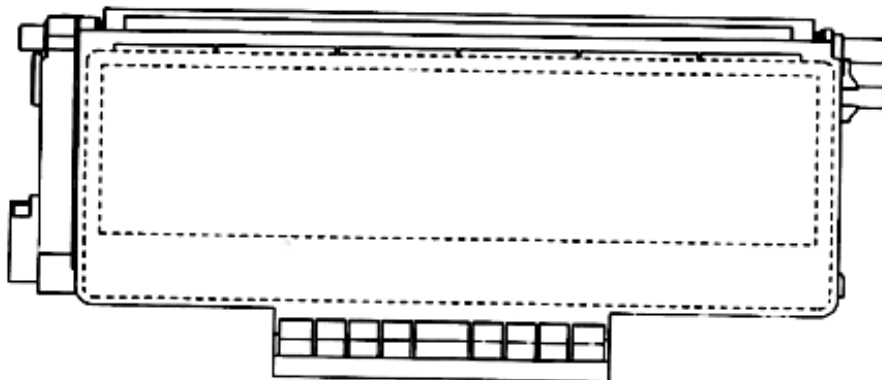

(21) f 2006 0019 - 1.4

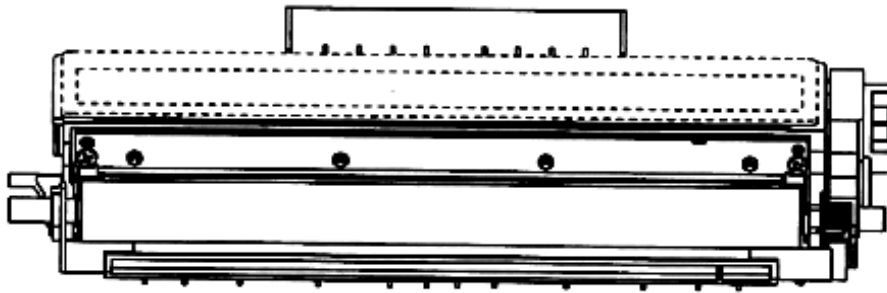

(21) f 2006 0019 - 1.5

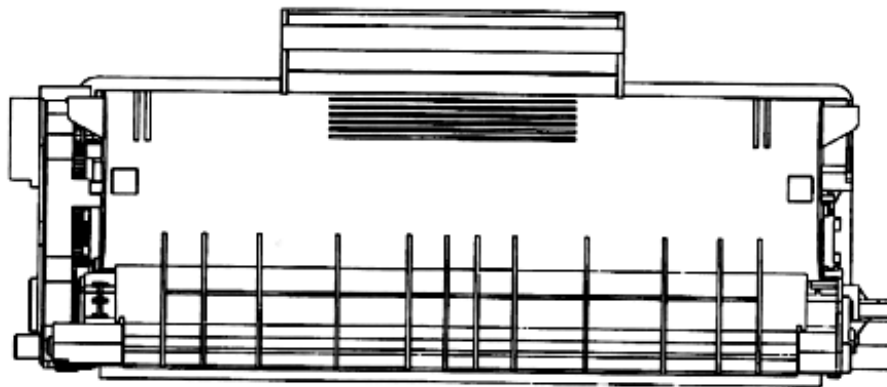

(21) f 2006 0019 - 1.6

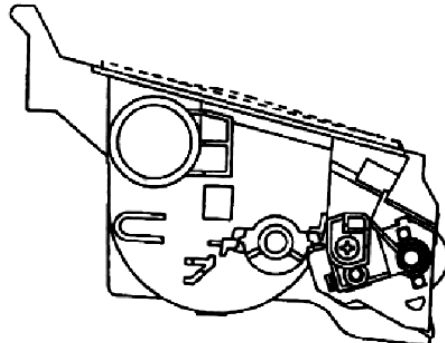

(21) f 2006 0019 - 1.7

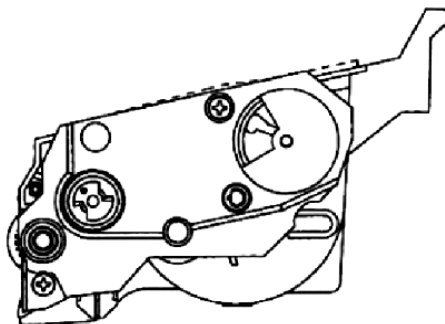

(21) f 2006 0019 - 1.8

(21) **f 2005 1103**; (22) 15.06.2005; (43) 28.04.2006; (71) NICE SPA, via Pezza Alta nr. 13, Oderzo, I 31046, 706; (74) **Dragotti**, Gianfranco Vicolo Campana 3, I-31100, Treviso; (72) Marchetto Oscar; GHERLENDI ROBERTO; (54) **SUPORTURI PENTRU TELECOMANDĂ**; (28) 17; (51) **14-03**; (80) **DM/067 012/** 15.06.2005/ 29.12.2995; (30) IT/17.12.2004/TV2004O000036;

**CLASA 19 - PAPETĂRIE, ARTICOLE DE BIROU,
MATERIALE PENTRU ARTE, ÎNVĂȚĂMÂNT**

(21) **f 2006 0009**; (22) 05.01.2006; (43) 28.04.2006; (71) Nistoroia Iuliana, aleea Paltinilor nr. 4, bl. B1, sc. E, ap. 75, Piatra Neamț, NT 610155, 2132; (74) **Anghel**, str. Gheorghitei nr. 1, bl. 94B, sc. B, ap. 76, sector 2, B 022511, București; (72) Nistoroia Iuliana; (54) **FELICITĂRI**; (28) 2; (51) **19-01**



(21) f 2006 0009 - 1

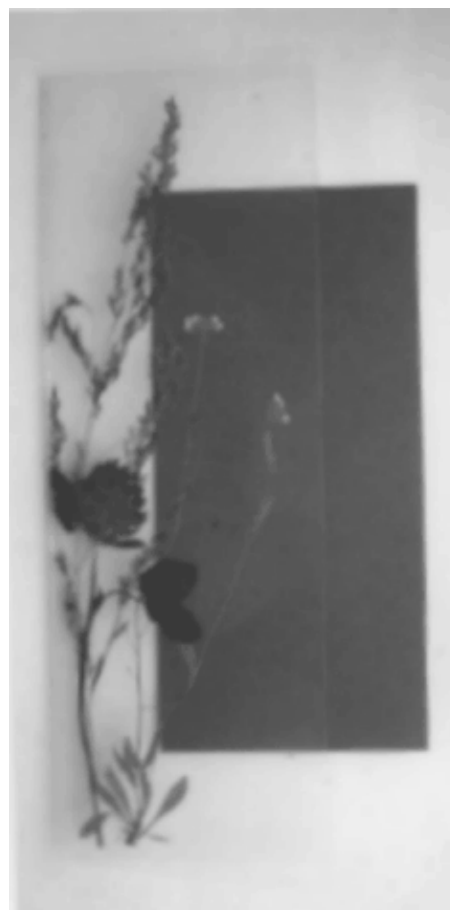

(21) f 2006 0009 - 2

(21) **f 2005 1098**; (22) 24.06.2005; (43) 28.04.2006; (71) COMPAGNIE DES ARTS DE LA TABLE, 23, Rue Boissy D'anglas, Paris, F-75008, 2152; (74) **Annick de Chaunac, Hermes International**, 24, Rue du Faubourg Saint-Honore, F-75008, Paris; (72) Nedda El Asmar; (54) **CUTIE PENTRU STILOU**; (28) 1; (51) **19-06**; (80) **DM/066 846/** 24.06.2005/ 29.12.2005

(21) **f 2005 0884**; (22) 28.10.2005; (43) 28.04.2006; (71) S.C. CHIQUITA DRINKS S.R.L., str. Ion Simionescu nr. 3, Botoșani, BT 710201, 2013; (72) Ioan Rotaru; (54) **ETICHETĂ CHIQUITA**; (28) 1; (51) **19-08**



(21) f 2005 0884 - 1



(21) f 2005 1021 - 1

(21) f 2005 0955; (22) 23.11.2005; (43) 28.04.2006;
 (71) S.C. AGRO - SERV DUDU S.R.L., Suceveni, GL 807285,
 2049; (72) Dudu Lenuța; (54) **GRAFICĂ AMBALAJ PUNGĂ**;
 (28) 1; (51) 19-08

(21) f 2005 1026; (22) 12.12.2005; (43) 28.04.2006;
 (71) S.C. ROMDIL PROD S.R.L., str. Europa nr. 25,
 Baia Mare, MM 430422, 2081; (54) **GRAFICĂ PENTRU
 AMBALAJ**; (28) 8; (51) 19-08



(21) f 2005 0955 - 1



(21) f 2005 1026 - 1

(21) f 2005 1021; (22) 08.12.2005; (43) 28.04.2006;
 (71) Buchidău Năstase, comuna Jariștea, VN 627180, 2078;
 (54) **ETICHETĂ**; (28) 1; (51) 19-08



(21) f 2005 1026 - 2



(21) f 2005 1026 - 3



(21) f 2005 1026 - 4

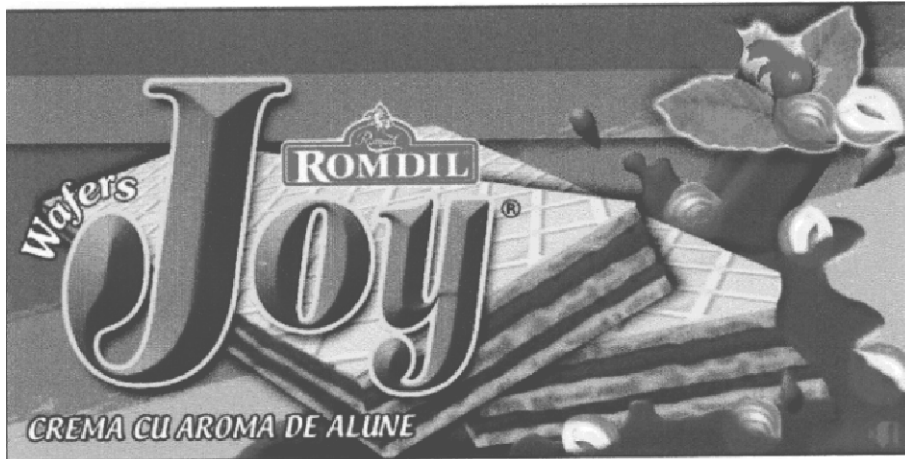

(21) f 2005 1026 - 5

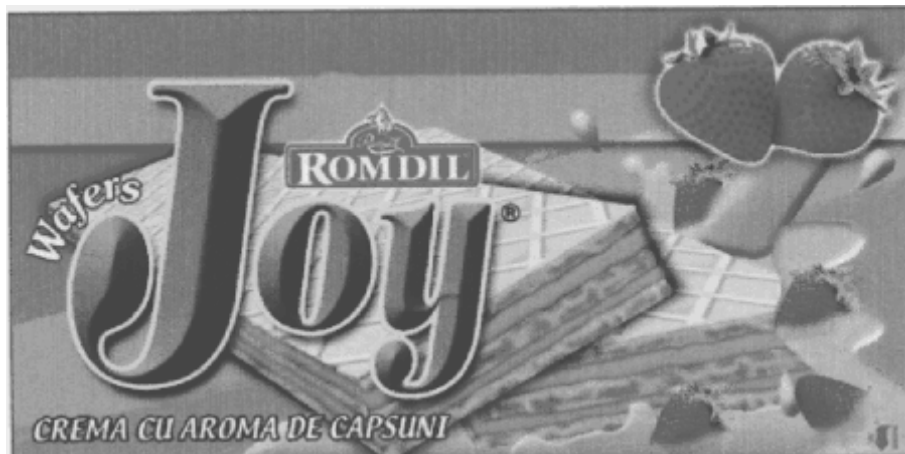

(21) f 2005 1026 - 6



(21) f 2005 1026 - 7

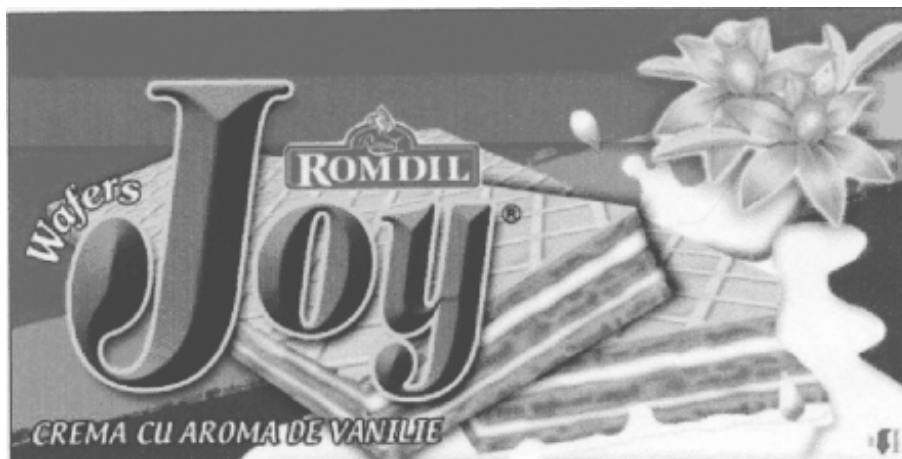

(21) f 2005 1026 - 8

(21) f 2005 1038; (22) 19.12.2005; (43) 28.04.2006; (71) FARINSAN S.A., sat Grădiștea, comuna Comana, GR 087058, 2098; (54) **GRAFICĂ PENTRU AMBALAJ**; (28) 1; (51) 19-08

Reprezentarea grafică se găsește la pagina 74

(21) f 2005 1047; (22) 20.12.2005; (43) 28.04.2006; (71) S.C. ARGUS S.A., str. Industrială nr. 1, Constanța, CT 900147, 2102; (72) Dragoș Grigoriu; (54) **ETICHETĂ**; (28) 1; (51) 19-08

Reprezentarea grafică se găsește la pagina 74

(21) f 2005 1072; (22) 27.12.2005; (43) 28.04.2006; (71) S.C. QUADRANT AMROQ BEVERAGES S.A., șoseaua Viilor nr. 55, sector 5, București, B 7000, 753; (74) **S.C. Rodall S.R.L.**, Polonă 115, bl. 15, sc. A, ap. 19, sector 1, B 7000, București; (72) Dumitru Daniela Nicoleta; (54) **ETICHETĂ**; (28) 1; (51) 19-08

Reprezentarea grafică se găsește la pagina 74

(21) f 2005 1083; (22) 30.12.2005; (43) 28.04.2006; (71) S.C. FELEACUL S.A., str. H. Barbusse nr. 44-46, Cluj Napoca, CJ 400616, 2122; (72) Racolța Emil; HODREA MARTA; (54) **ETICHETE**; (28) 3; (51) 19-08

Reprezentările grafice se găsesc la pagina 75

(21) f 2006 0023; (22) 30.11.2005; (43) 28.04.2006; (71) S.C. PRODAL '94 S.R.L., str. Drumul între Tarlale nr. 1, Cernica, IF 077035, 2063; (74) **S.C. Inventa - Agenție Universitară de Inventică S.R.L.**, Corneliu Coposu 7, bl. 104, sc. 2, et. 1, ap. 31, sector 3, B 7000, București; (54) **ETICHETĂ PENTRU STICLĂ**; (28) 1; (51) 19-08

Reprezentarea grafică se găsește la pagina 75

(21) f 2006 0024; (22) 30.11.2005; (43) 28.04.2006; (71) S.C. PRODAL '94 S.R.L., str. Drumul între Tarlale nr. 1, Cernica, IF 077035, 2063; (74) **S.C. Inventa - Agenție Universitară de Inventică S.R.L.**, Corneliu Coposu 7, bl. 104, sc. 2, et. 1, ap. 31, sector 3, B 7000, București; (54) **ETICHETĂ PENTRU STICLĂ**; (28) 2; (51) 19-08

Reprezentările grafice se găsesc la pagina 75

(21) f 2006 0029; (22) 16.01.2006; (43) 28.04.2006; (71) S.C. FLORELIA PROD - COMIMPEX S.R.L., piața Unirii nr. 4, Aleșd, BH 415100, 2143; (74) **S.C. Intelect S.R.L.**, b-dul Dacia 48, bl. D10, ap. 3, BH 3700, Oradea; (72) Dejeu-Tanc Ionuț Ciprian; (54) **ETICHETĂ (FOLIE PENTRU AMBALAJ)**; (28) 1; (51) 19-08

Reprezentarea grafică se găsește la pagina 76

(21) f 2006 0031; (22) 16.01.2006; (43) 28.04.2006; (71) S.C. CARPATINA S.A., str. Grigore Alexandrescu nr. 33, sector 1, București, B 010623, 2064; (54) **ETICHETĂ**; (28) 1; (51) 19-08;

(57) **model 1** - Elementul de noutate este dat de inserarea pe un fundal albastru, asemănător spațiului plin de rouă, cu litere de tipar marcate cu font alb, puțin vizibile, a denumirii sursei din care se extrage apa minerală TOSOROG și câte două cercuri cu diametre diferite (cercul mare, marcat cu font bleumarin, iar cel mic, cu font gri), astfel încât să permită includerea cercului mic de către cercul mare. Cercurile sunt străbătute pe jumătate, de înscrisul SC CARPATINA SA, marcat cu font bleumarin. În exteriorul cercului mare, apare înscrisă sintagma "Apa minerală naturală decarbogazificată natural", marcată cu font bleumarin. În interiorul cercului mic, în partea superioară, este prezentată imaginea munților, cu două culori: alb și gri. Indicațiile referitoare la sursă, producător, compoziție chimică sunt înscrise astfel, încât să creeze imaginea sticlei în care se îmbuteliază apa minerală, așezată orizontal.

Reprezentarea grafică se găsește la pagina 76

(21) f 2006 0086; (22) 01.02.2006; (43) 28.04.2006; (71) ADAZIA IMPEX S.R.L., str. Preciziei nr. 1, Craiova, DJ 200747, 2067; (74) **Cabinet Enpora**, str. George Călinescu nr. 25A, ap. 1, sector 1, B 011694, București; (72) Gabriel Bădosu; (54) **GRAFICĂ AMBALAJ**; (28) 1; (51) 19-08

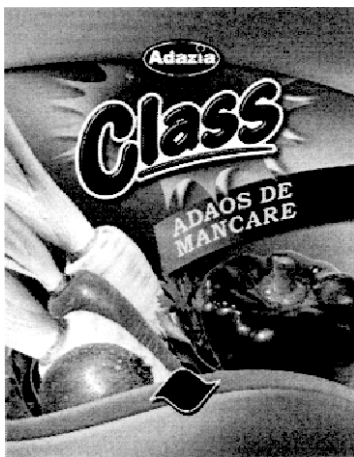

(21) f 2006 0086 - 1

(21) f 2006 0090; (22) 02.02.2006; (43) 28.04.2006; (71) S.C. VINEXPORT TRADE - MARK S.A., str. Antrepozite nr. 7-9, Focșani, VN 620104, 1980; (72) Bărbulescu Florinel; (54) **ETICHETĂ DON DOLCE**; (28) 1; (51) 19-08;

(57) **model 1** - Compoziție grafică, pe fond de hârtie veche, un registru orizontal, la bază, pentru informații tehnice despre produs și cu un registru major, care conține denumirea de brand, la auriu conturat cu negru, dublat cu folio auriu și într-o deformare de tip panoramic, cu baza dreaptă. Deasupra denumirii desenului artistic original, de portret de degustător, cu frac, papion și pahar de degustare, se integrează un "geoben", simbol al brandului Don Dolce. În dreapta etichetei, suprapus pe desen, se află un sigiliu cu efect de timbru - sec și cu folio auriu.



(21) f 2006 0090 - 1

(21) f 2006 0120; (22) 17.02.2006; (43) 28.04.2006; (71) S.C. FARMEC S.A., str. Henri Barbusse nr. 16, Cluj-Napoca, CJ 3400, 268; (74) **S.C. Farmec S.A. -Lucăcel Mihaela**, str. Henri Barbusse nr. 16, CJ 40016, Cluj-Napoca; (72) Stegorean Horațiu Octavian; (54) **ETICHETĂ PENTRU PRODUSE COSMETICE**; (28) 1; (51) 19-08

Reprezentarea grafică se găsește la pagina 76

CLASA 20 - ECHIPAMENTE PENTRU VÂNZARE ȘI PUBLICITATE, SEMNE LUMINOASE, INDICATOARE

(21) f 2005 1011; (22) 05.12.2005; (43) 28.04.2006; (71) COFFEE NATIONAL LIMITED, 3 Knaves Beech, Loudwater, High Wycombe, Buckinghamshire, HP10 9QR, 2070; (74) **A.G.V. Agenție de Proprietate Industrială S.R.L.**, Magheru 9, sc. 2, et. 9, ap. 89, sector 1, B 7000, București; (72) Mati Tidman; IAN WHATELY; Zoe Powell; DICK POWELL; (54) **AUTOMAT PENTRU CAFEA**; (28) 2; (51) 20-01; (30) EM/06.06.2005/000350418;

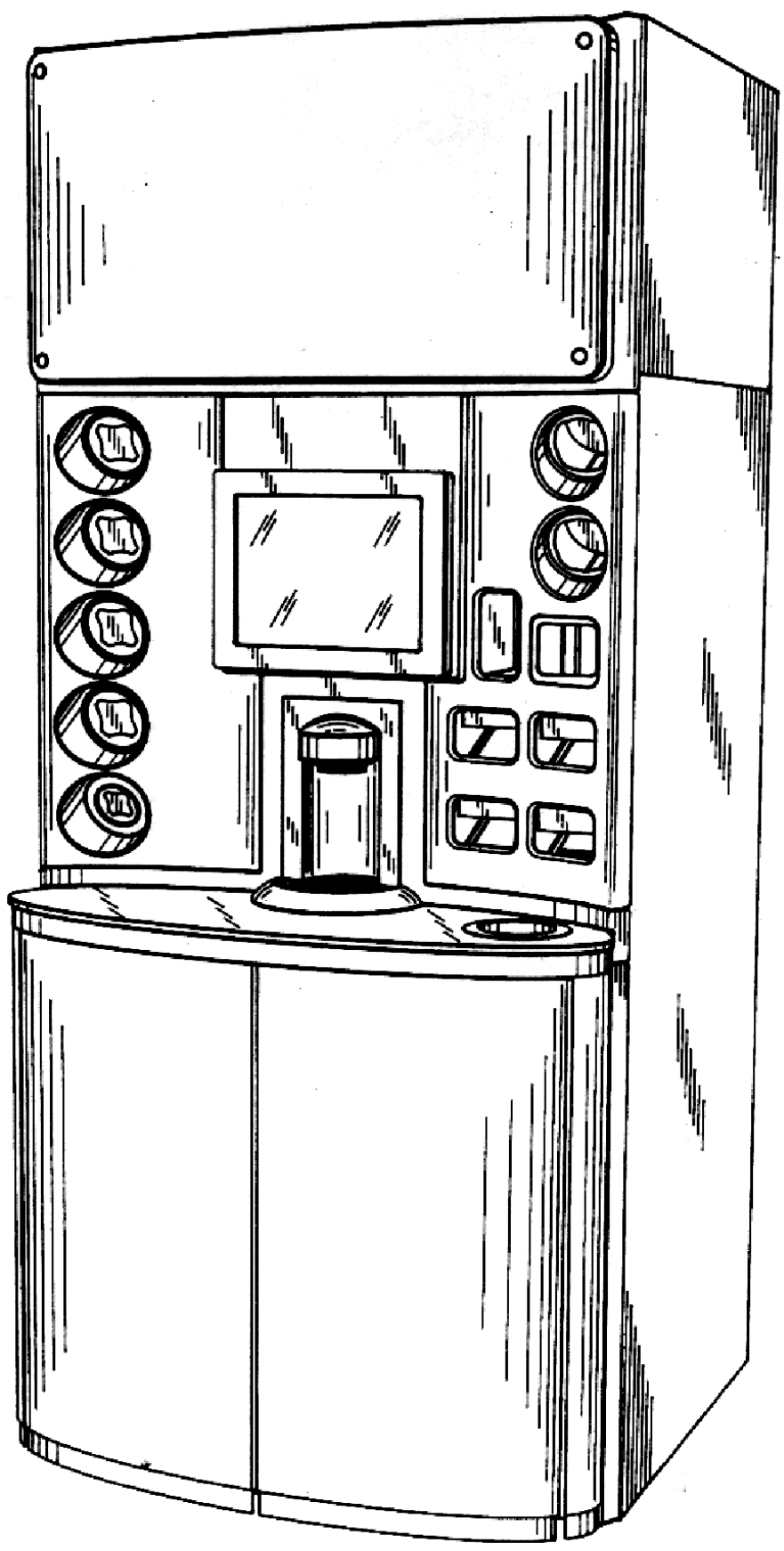

(21) f 2005 1011 - 1.1

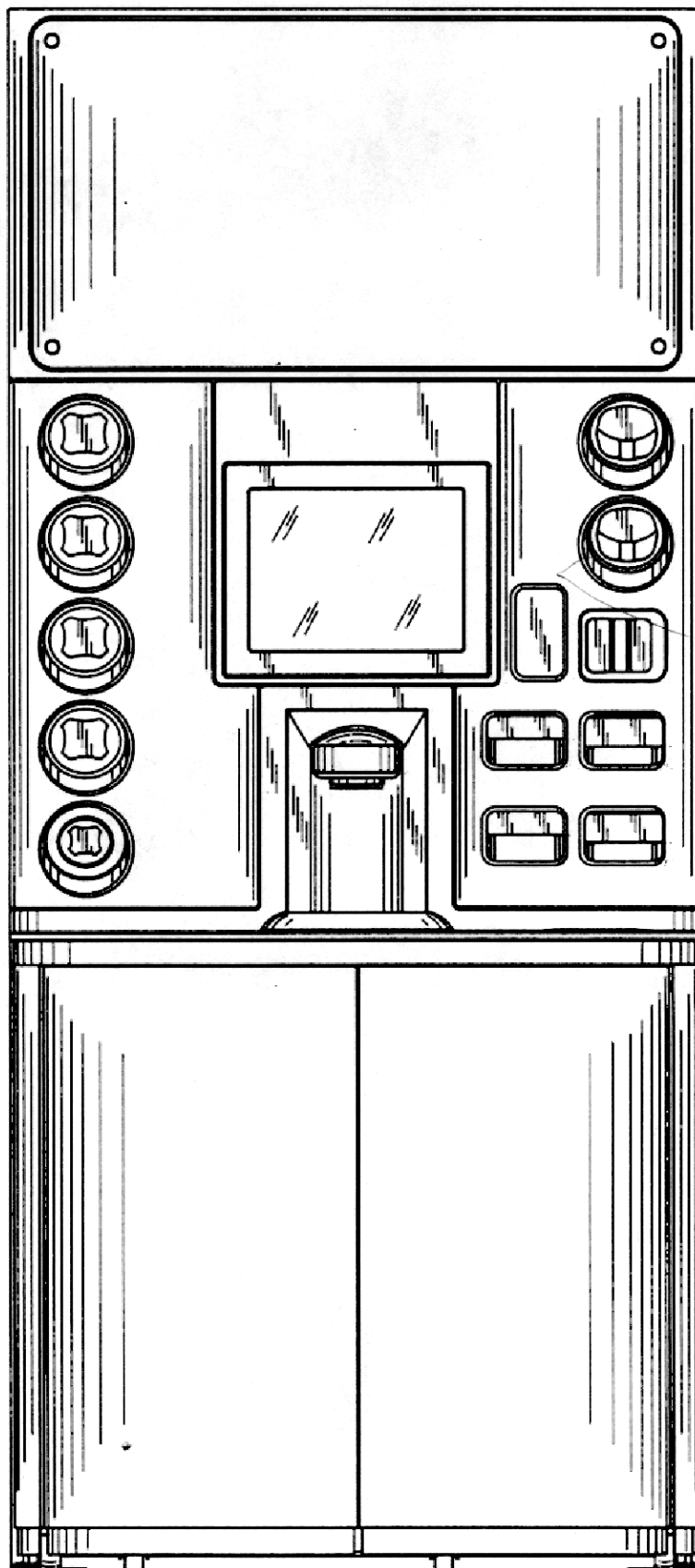

(21) f 2005 1011 - 1.2

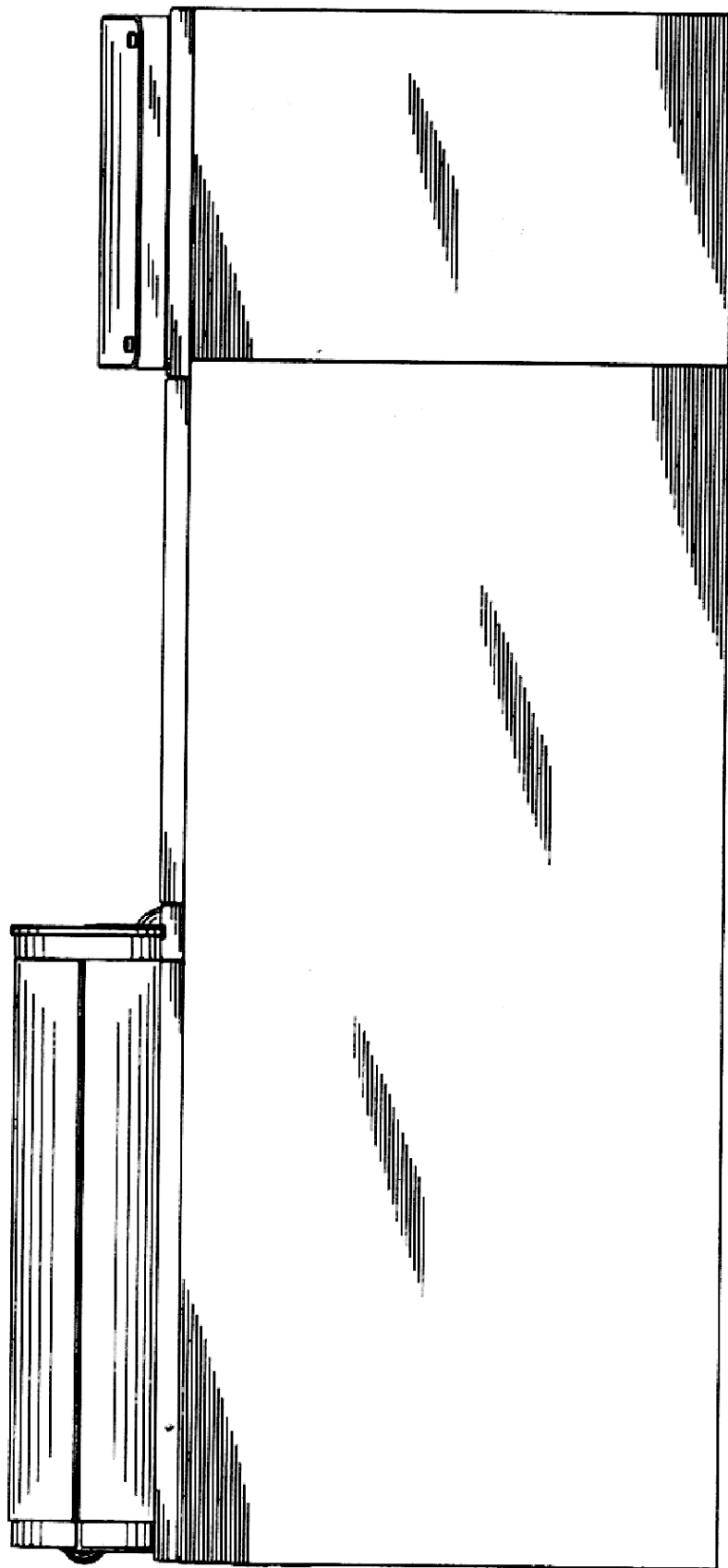

(21) f 2005 1011 - 1.3

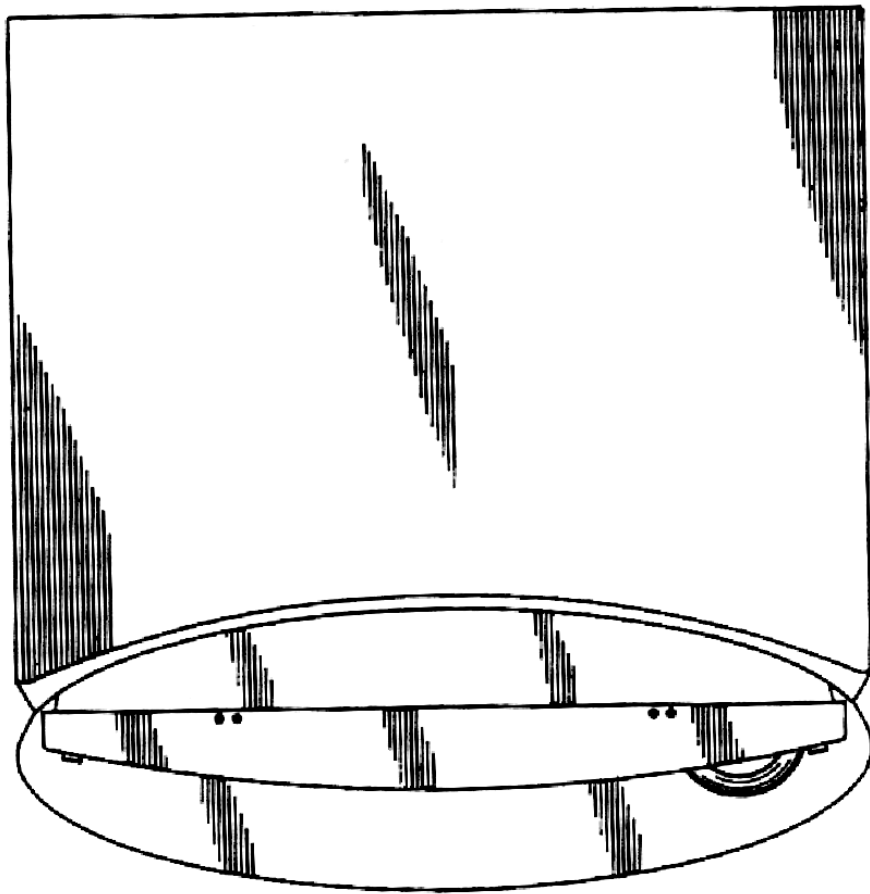

(21) f 2005 1011 - 1.4



(21) f 2005 1011 - 2.1



(21) f 2005 1011 - 2.2

(21) f 2006 0108; (22) 09.02.2006; (43) 28.04.2006;
 (71) THALES TRANSPORTATION SYSTEM S.A., Centre du Bois des Bordes, Bretigny-Sur-Orge, F-91220, 2186;
 (74) S.C. Rominvent S.A., str. Ermil Pangratti nr. 35, et. 1, sector 1, B 011882, București; (72) Christophe Lebeau;
 (54) **DISTRIBUITOR AUTOMAT DE TICHETE**; (28) 1;
 (51) 20-01; (30) FR/19.08.2005/05 4042;

Reprezentarea grafică se găsește la pagina 77

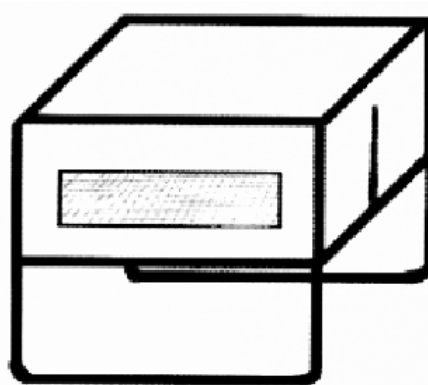

(21) f 2005 1077 - 3

(21) f 2005 1113; (22) 24.10.2005; (43) 28.04.2006;
 (71) WINDOW - SARL MAPI, Z.I., Carros - 5eme Avenue, 16eme Rue - Bp 551, Carros Cedex 2, F-06516, 2158;
 (72) Mesguich Jean Marc; (54) **MANECHINE - MOD DE EXPUNERE**; (28) 27; (51) 20-02; (80) DM/067 160/24.10.2005/ 29.12.2005; (30) DE/19.02.2005/EUROSHOP2005;

CLASA 21 - JOCURI, JUCĂRII, CORTURI ȘI ARTICOLE DE SPORT

(21) f 2005 1121; (22) 20.07.2005; (43) 28.04.2006;
 (71) MEHANO D.O.O. IZOLA, Polje 9, Izola, SI-6310, 2159;
 (74) Pipan Marjan, Kotnikova 5, SI 1000, Ljubljana;
 (72) Djokovic Dusan; (54) **LAPTOP**; (28) 2; (51) 21-01;
 (80) DM/067 200/ 20.07.2005/ 29.12.2005;
 (30) SI/25.01.2005/200550006;

(21) f 2005 1077; (22) 29.12.2005; (43) 28.04.2006;
 (71) Dobra F. Marius, b-dul Dacia nr. 114, bl. B3, ap. 56, Oradea, BH 410339, 2118; (74) S.C. Rodall S.R.L., Polonă 115, bl. 15, sc. A, ap. 19, sector 1, B 7000, București;
 (72) Dobra F. Marius; (54) **CORTURI**; (28) 3; (51) 21-04

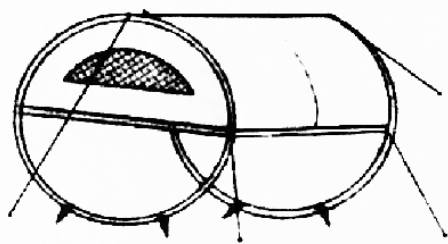

(21) f 2005 1077 - 1

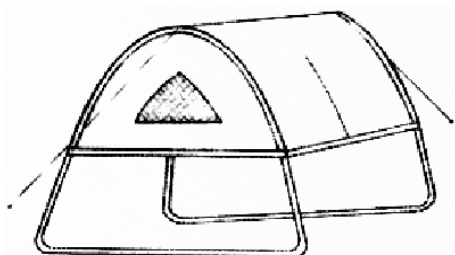

(21) f 2005 1077 - 2

CLASA 23 - INSTALAȚII PENTRU DISTRIBUȚIA FLUIDELOR, INSTALAȚII SANITARE DE CĂLDURĂ, DE VENTILAȚIE ȘI CONDIȚIONARE A AERULUI, COMBUSTIBILI SOLIZI

(21) f 2005 1051; (22) 21.12.2005; (43) 28.04.2006;
 (71) S.C. AEROSTAR S.A., str. Condorilor nr. 9, Bacău, BC 600302, 884; (74) Palko Sorina Iustina, S.C. Aerostar S.A., str. Condorilor nr. 9, BC 5500, Bacău;
 (72) Todică Mioara; (54) **BUTELII**; (28) 2; (51) 23-01

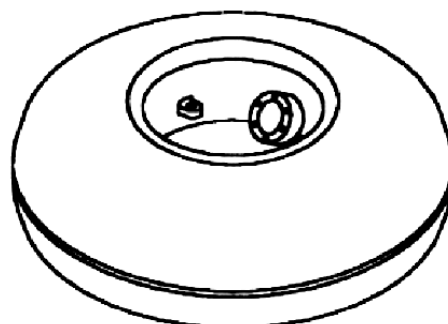

(21) f 2005 1051 - 1.1

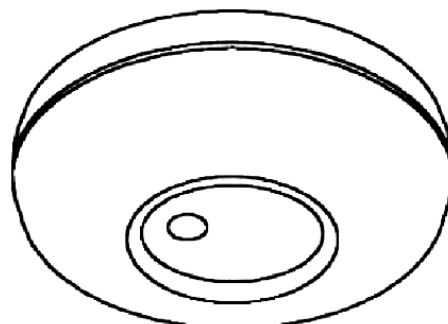

(21) f 2005 1051 - 1.2

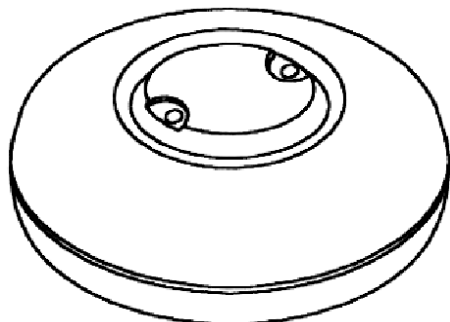

(21) f 2005 1051 - 2

(21) f 2005 1100; (22) 21.06.2005; (43) 28.04.2006; (71) HANS GROHE AG., Auestrasse nr. 5-9, Schiltach, D 77761, 367; (74) **Patentanwalte Ruff, Beier Dauster & Partner**, Case Postale 10 40 36, D 70035, Stuttgart; (72) Andreas Haug; ANDREAS SCHONHERR; Andreas Dimitriadis; JOHANN DUCK; (54) **ROBINETE SANITARE**; (28) 8; (51) **23-01**; (80) **DM/066 850**/ 21.06.2005/ 29.12.2005; (30) EM/23.12.2004/000273586;

(21) f 2005 1091; (22) 13.06.2005; (43) 28.04.2006; (71) SARA LEE HOUSEHOLD AND BODY CARE NEDERLAND B.V., Traverse nr. 2, Veenendaal, NL 3905, 950; (74) **Sara Lee/de N.V. Attn. Trademark Department**, P.O. Box 2, NL 3500, ca Utrecht; (72) Juan Antonio Benito Cortes; (54) **APARAT DEZODORIZANT**; (28) 2; (51) **23-04**; (80) **DM/066 746**/ 13.06.2005/ 29.12.2005; (30) EM/08.03.2005/000306162;

CLASA 24 - MEDICINĂ ȘI LABORATOARE

(21) f 2005 1102; (22) 21.06.2005; (43) 28.04.2006; (71) N.V. ORGANON, Kloosterstraat 6, Ab Oss, NL-5349, 2154; (74) **Akzo Nobel N.V.**, Velperweg 76, NL-6824, Bm Arnhem; (72) Maurice Petrus; (54) **DISPOZITIV MEDICAL, PENTRU IMPLANT**; (28) 1; (51) **24-02**; (80) **DM/066 996**/ 21.06.2005/ 29.12.2005

CLASA 25 - CONSTRUCȚII ȘI ELEMENTE DE CONSTRUCȚII

(21) f 2005 1041; (22) 19.12.2005; (43) 28.04.2006; (71) Niculae Nejloveanu, b-dul 1 Decembrie 1918 nr. 10, bl. L25a, sc. C, ap. 28, Constanța, CT 900711, 2100; (74) **Vlad Constantin**, b-dul 1 Decembrie 1918 nr. 5, bl. F16, ap. 34, CT 900711, Constanța; (72) Niculae Nejloveanu; (54) **PARDOSELI**; (28) 2; (51) **25-02**

Reprezentările grafice se găsesc la pagina 77

(21) f 2005 0933; (22) 09.11.2005; (43) 28.04.2006; (71) S.C. ROMTELECOM S.A., str. Gârlei nr. 1B, sector 1, București, B 013721, 2026; (54) **CABINE/SEMICABINE TELEFONICE**; (28) 5; (51) **25-03**;

(57) **model 1** - Cabina telefonică, a cărei imagine din profil reprezintă litera "R", este formată din panouri dispuse în unghi drept, cu părțile laterale formate din geam, având o jumătate considerată, în plan vertical, fixă și cealaltă mobilă. **model 2** - Două cabine telefonice, în forma literei "R", alăturate. **model 3** - Semicabină telefonică, a cărei imagine din profil reprezintă litera "R", având eliminată componenta verticală din partea stângă; panoul terminal superior este dispus oblic, în același unghi, cu deviație în interior, de la mijlocul panoului vertical. **model 4** - Două semicabine telefonice, în forma literei "R", având eliminată componenta verticală din partea stângă, alăturate. **model 5** - Semicabină telefonică, a cărei imagine din profil reprezintă partea superioară a literei "R", având eliminată componenta verticală din partea stângă; semicabina este formată din trei panouri: cel vertical care se poate fixa pe orice suprafață, panoul inferior, amplasat în unghi drept, cu cel vertical, iar panoul superior, amplasat oblic pe panoul vertical.

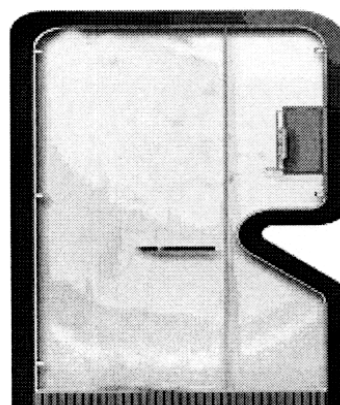

(21) f 2005 0933 - 1.1

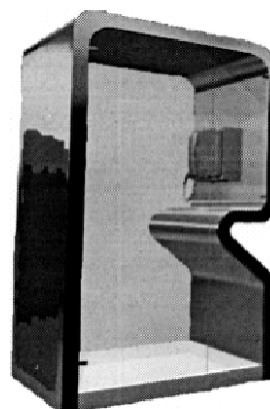

(21) f 2005 0933 - 1.2

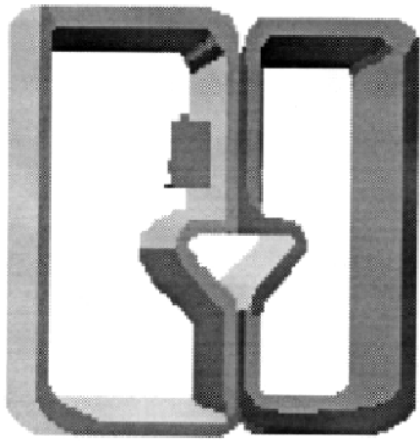

(21) f 2005 0933 - 2

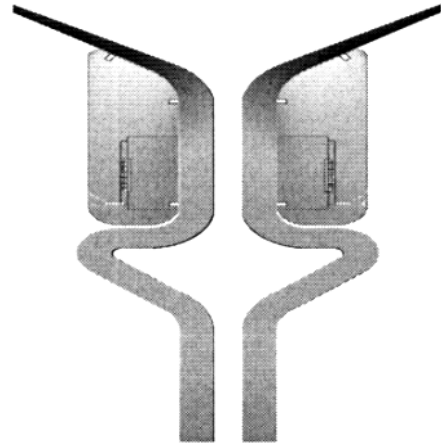

(21) f 2005 0933 - 4.1

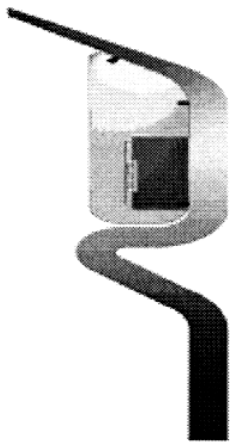

(21) f 2005 0933 - 3.1

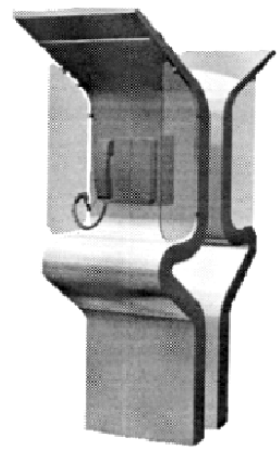

(21) f 2005 0933 - 4.2

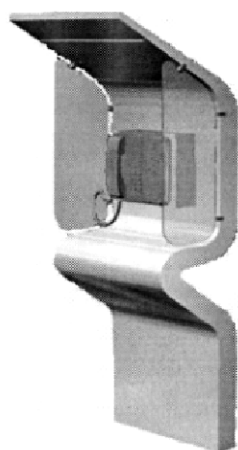

(21) f 2005 0933 - 3.2

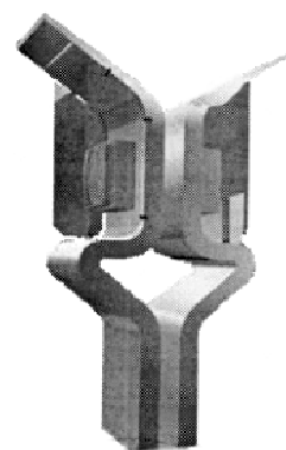

(21) f 2005 0933 - 4.3

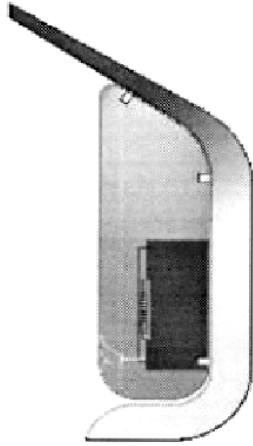

(21) f 2005 0933 - 5.1

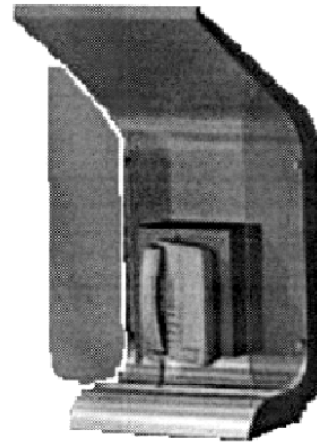

(21) f 2005 0933 - 5.3

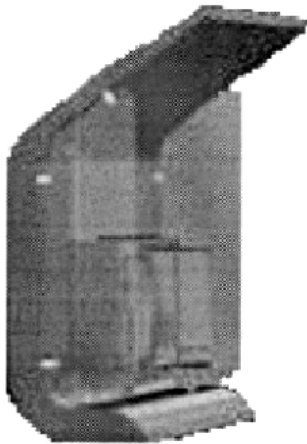

(21) f 2005 0933 - 5.2

(21) f 2005 1030; (22) 13.12.2005; (43) 28.04.2006;
(71) CASA LACUSTRA IMPEX S.R.L., str. Trandafirilor nr. 26,
Sovata, MS 545500, 2085; (74) **Cabinet Individual de
Proprietate Industrială Negomireanu Livia**, șoseaua Nicolae
Titulescu nr. 94, bl. 14A, sc. 4, ap. 127, sector 1, București, B
011146, București; (72) Alexandru Oțetaru; (54) **CASĂ DIN
LEMN - LACUSTRA**; (28) 1; (51) 25-03



(21) f 2005 1030 - 1.1

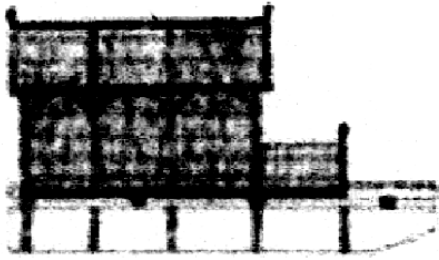

(21) f 2005 1030 - 1.2

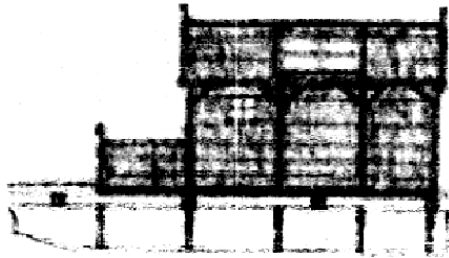

(21) f 2005 1030 - 1.3

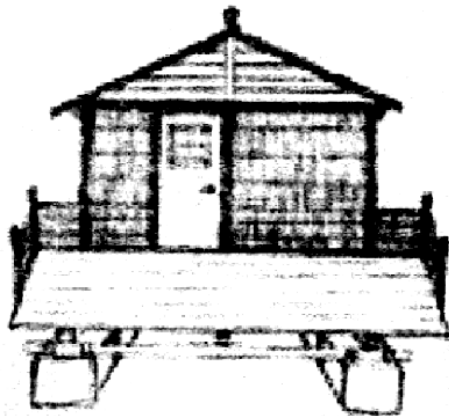

(21) f 2005 1030 - 1.4

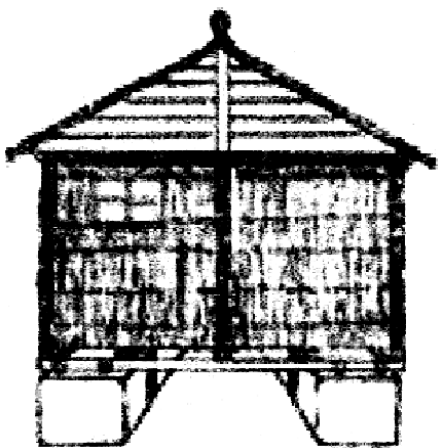

(21) f 2005 1030 - 1.5

(21) f 2006 0001; (22) 03.01.2006; (43) 28.04.2006; (71) Corduban Gheorghe, Calea Națională nr. 53, bl. A10, sc. D, ap. 2, Botoșani, BT 710005, 2126; (74) S.C. Mileniul 3 Agenție de Proprietate Industrială S.R.L., Primăverii 30, bl. 30, sc. B, ap. 2, BT 6800, Botoșani; (72) Corduban Gheorghe; (54) SCĂRI; (28) 5; (51) 25-04



(21) f 2006 0001 - 1

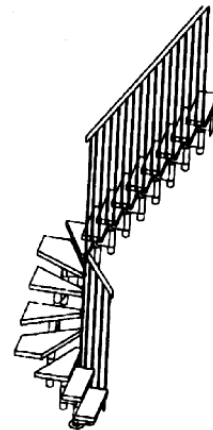

(21) f 2006 0001 - 2

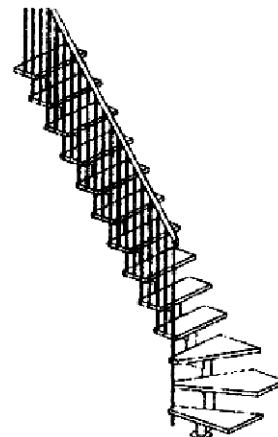

(21) f 2006 0001 - 3

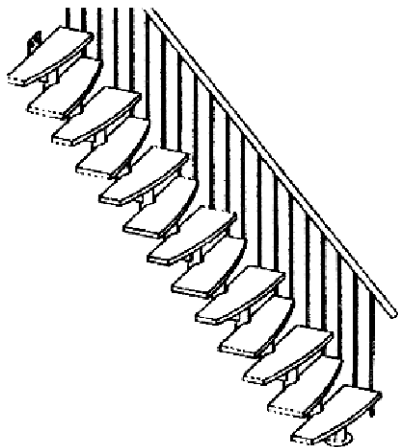

(21) f 2006 0001 - 4

CLASA 26 - APARATE DE ILUMINAT

(21) f 2005 1108; (22) 21.06.2005; (43) 28.04.2006; (71) SCHREDER (SOCIETE ANONYME), Rue de Lusambo 67, Bruxelles, B-1831, 2156; (74) Bureau Gevers S.A., Holidaystraat 5, BE 1831, Diegem; (54) APARATE PENTRU ILUMINAT; (28) 2; (51) 26-03; (80) DM/067 099/ 21.06.2005/ 29.12.2005; (30) EM/24.12.2004/271895-002;

(21) f 2005 1086; (22) 17.05.2005; (43) 28.04.2006; (71) DAIMLERCHRYSLER AG., Epplestrasse nr. 225, Stuttgart, D 70567, 449; (74) Sabine Gluthe C/o Daimlerchrysler AG. Ipm/t, DE 70546, Stuttgart; (72) Peter Pfeiffer; (54) LUMINI DE POZIȚIE SPATE, PENTRU AUTOVEHICUL; (28) 2; (51) 26-06; (80) DM/066 627/ 17.05.2005/ 29.12.2005; (30) DE/13.12.2004/404 06 970.6;

CLASA 28 - PRODUSE FARMACEUTICE SAU COSMETICE, ARTICOLE ȘI INSTRUMENTE PENTRU TOALETĂ

(21) f 2005 1093; (22) 29.06.2005; (43) 28.04.2006; (71) KONINKLIJKE PHILIPS ELECTRONICS N.V., Groenewoudseweg no. 1, Dindhoven, 263; (74) Philips Intellectual Property & Standards, Prof. Holstlaan 6, NL 5656, Eindhoven; (72) Dean Anthony Butcher; (54) APARAT DE RAS; (28) 1; (51) 28-03; (80) DM/066 796/ 29.06.2005/ 29.12.2005; (30) EM/12.01.2005/000278122-0001;

(21) f 2005 1095; (22) 27.06.2005; (43) 28.04.2006; (71) BRAUN GMBH, Frankfurter Strasse nr. 145, Kronberg, D 61476, 566; (72) Bjorn Kling; (54) EPILATOR; (28) 1; (51) 28-03; (80) DM/066 821/ 27.06.2005/ 29.12.2005; (30) EM/29.12.2004/000274626;

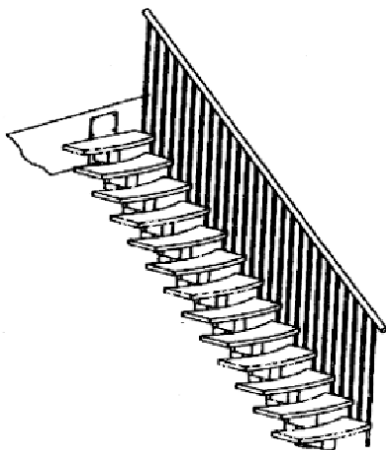

(21) f 2006 0001 - 5

(21) f 2005 0550

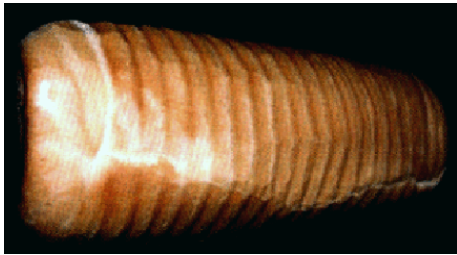

(21) f 2005 0550 - 1

(21) f 2005 0956



(21) f 2005 0956 - 1

(21) f 2005 1074



(21) f 2005 1074 - 1

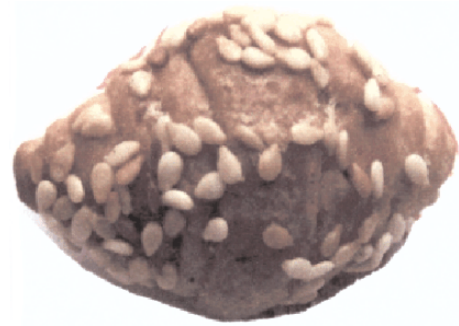

(21) f 2005 1074 - 2

(21) f 2006 0053



(21) f 2006 0053 - 1

(21) f 2006 0121



(21) f 2006 0121 - 1



(21) f 2006 0121 - 3



(21) f 2006 0121 - 2

(21) f 2005 0965



(21) f 2005 0965 - 1



(21) f 2005 0965 - 2



(21) f 2005 0965 - 3



(21) f 2005 0965 - 7

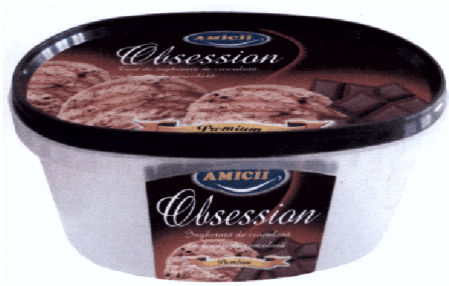

(21) f 2005 0965 - 4



(21) f 2005 0965 - 5



(21) f 2005 0965 - 6

(21) f 2006 0119



(21) f 2006 0119 - 1



(21) f 2006 0119 - 2

(21) f 2005 0890



(21) f 2005 0890 - 1



(21) f 2005 0890 - 2

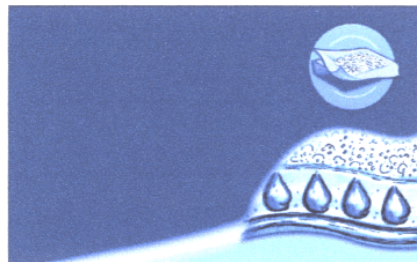

(21) f 2005 0890 - 3

(21) f 2005 0966



(21) f 2005 0966 - 1

(21) f 2006 0037



(21) f 2006 0037 - 1



(21) f 2006 0037 - 2



(21) f 2006 0037 - 3

(21) f 2006 0109



(21) f 2006 0109 - 1



(21) f 2006 0109 - 2



(21) f 2006 0109 - 3



(21) f 2006 0109 - 4



(21) f 2006 0109 - 7

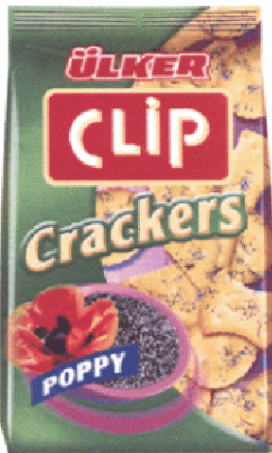

(21) f 2006 0109 - 5



(21) f 2006 0109 - 8



(21) f 2006 0109 - 6



(21) f 2006 0109 - 9



(21) f 2006 0109 - 10



(21) f 2006 0109 - 11



(21) f 2006 0109 - 12



(21) f 2006 0109 - 13

(21) f 2005 1071

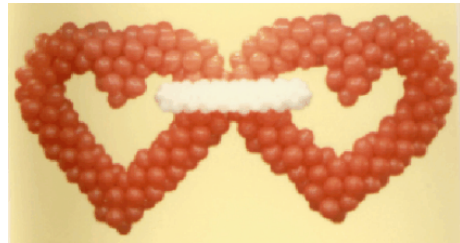

(21) f 2005 1071 - 1

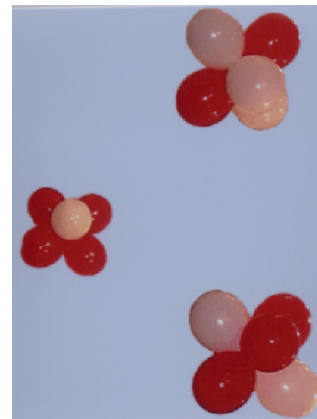

(21) f 2005 1071 - 2



(21) f 2005 1071 - 3

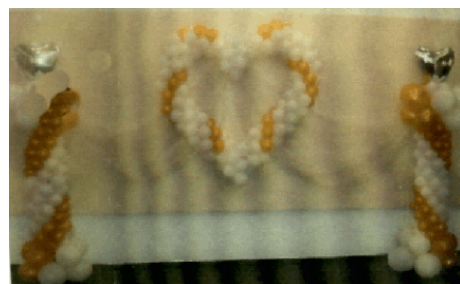

(21) f 2005 1071 - 4



(21) f 2005 1071 - 5



(21) f 2005 1071 - 8

(21) f 2005 1038



(21) f 2005 1071 - 6



(21) f 2005 1038 - 1

(21) f 2005 1047



(21) f 2005 1047 - 1

(21) f 2005 1072

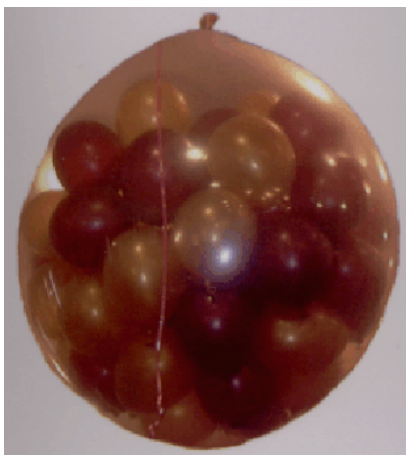

(21) f 2005 1071 - 7



(21) f 2005 1072 - 1

(21) f 2005 1083



(21) f 2005 1083 - 1

(21) f 2006 0023



(21) f 2006 0023 - 1



(21) f 2005 1083 - 2

(21) f 2006 0024



(21) f 2006 0024 - 1

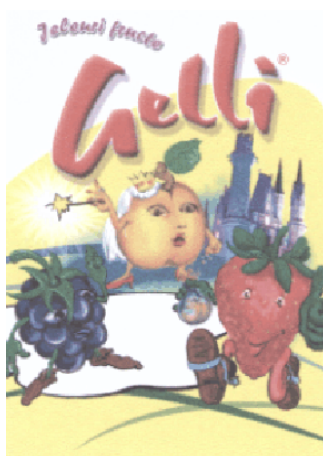

(21) f 2005 1083 - 3



(21) f 2006 0024 - 2

(21) f 2006 0029



(21) f 2006 0029 - 1

(21) f 2006 0031

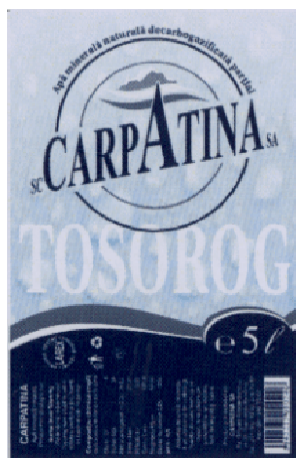

(21) f 2006 0031 - 1

(21) f 2006 0120



(21) f 2006 0120 - 1

(21) f 2006 0108



(21) f 2006 0108 - 1

(21) f 2005 1041



(21) f 2005 1041 - 1



(21) f 2005 1041 - 2

**LISTA CERERILOR DE ÎNREGISTRARE
A DESENELOR ȘI MODELELOR
INDUSTRIALE, PUBLICATE,**

- **ARANJATE ÎN ORDINEA CRESCĂTOARE
A NUMERELOR DE ÎNREGISTRARE**
- **ARANJATE ÎN ORDINEA
ALFABETICĂ A SOLICITANȚILOR**

**LISTA CERERILOR DE ÎNREGISTRARE A DESENELOR ȘI MODELELOR INDUSTRIALE
PUBLICATE, ARANJATE ÎN ORDINEA CRESCĂTOARE
A NUMERELOR DE ÎNREGISTRARE**

Numărul depozitului național	Clasa și subclasa	Data depozitului	Număr modele/desene	Pagina
f 2005 0550	01-01	28.06.2005	1/1	12
f 2005 0874	09-01	20.10.2005	1/1	25
f 2005 0884	19-08	28.10.2005	1/1	49
f 2005 0890	09-05	31.10.2005	3/3	30
f 2005 0922	09-03, 05	03.11.2005	2/3	27
f 2005 0927	12-03	07.11.2005	1/8	31
f 2005 0933	25-03	09.11.2005	5/11	62
f 2005 0955	19-08	23.11.2005	1/1	50
f 2005 0956	01-01	23.11.2005	1/1	12
f 2005 0957	12-16	24.11.2005	1/2	33
f 2005 0965	09-03	28.11.2005	7/7	28
f 2005 0966	09-05	28.11.2005	1/1	30
f 2005 1011	20-01	05.12.2005	2/6	54
f 2005 1021	19-08	08.12.2005	1/1	50
f 2005 1022	09-01	08.12.2005	4/5	25
f 2005 1026	19-08	12.12.2005	8/8	50
f 2005 1030	25-03	13.12.2005	1/5	64
f 2005 1037	09-03	16.12.2005	1/5	28
f 2005 1038	19-08	19.12.2005	1/1	53
f 2005 1041	25-02	19.12.2005	2/2	62
f 2005 1047	19-08	20.12.2005	1/1	53
f 2005 1051	23-01	21.12.2005	2/3	61
f 2005 1068	01-01	27.12.2005	1/7	12
f 2005 1071	11-02	27.12.2005	8/8	31
f 2005 1072	19-08	27.12.2005	1/1	53
f 2005 1073	01-01	28.12.2005	3/3	13
f 2005 1074	01-01	28.12.2005	2/2	13

Numărul depozitului național	Clasa și subclasa	Data depozitului	Număr modele/desene	Pagina
f 2005 1077	21-04	29.12.2005	3/3	61
f 2005 1078	06-01	29.12.2005	1/2	15
f 2005 1082	01-01	30.12.2005	4/4	13
f 2005 1083	19-08	30.12.2005	3/3	53
f 2005 1085	12-16	06.05.2005	1/0	34
f 2005 1086	26-06	17.05.2005	2/0	66
f 2005 1087	12-16	06.05.2005	7/0	34
f 2005 1088	09-03	10.06.2005	2/0	29
f 2005 1089	12-16	03.06.2005	6/0	34
f 2005 1090	10-02	03.06.2005	1/0	31
f 2005 1091	23-04	13.06.2005	2/0	62
f 2005 1092	06-04	01.06.2005	6/0	21
f 2005 1093	28-03	29.06.2005	1/0	66
f 2005 1094	10-04	27.06.2005	1/0	31
f 2005 1095	28-03	27.06.2005	1/0	66
f 2005 1096	10-07	15.06.2005	8/0	31
f 2005 1097	07-01	24.06.2005	31/0	24
f 2005 1098	19-06	24.06.2005	1/0	49
f 2005 1099	12-08	24.06.2005	1/0	33
f 2005 1100	23-01	21.06.2005	8/0	62
f 2005 1101	02-02	13.06.2005	11/0	14
f 2005 1102	24-02	21.06.2005	1/0	62
f 2005 1103	14-03	15.06.2005	17/0	49
f 2005 1104	12-16	27.06.2005	5/0	34
f 2005 1105	12-16	27.06.2005	4/0	34
f 2005 1106	06-08	09.06.2005	6/0	24
f 2005 1107	02-04	27.06.2005	1/0	14
f 2005 1108	26-03	21.06.2005	2/0	66
f 2005 1109	06-04	15.06.2005	2/0	21
f 2005 1110	09-03	15.06.2005	1/0	29
f 2005 1111	02-02, 03, 05	28.07.2005	16/0	14

Numărul depozitului național	Clasa și subclasa	Data depozitului	Număr modele/desene	Pagina
f 2005 1112	12-16	21.10.2005	2/0	34
f 2005 1113	20-02	24.10.2005	27/0	61
f 2005 1114	05-05	26.10.2005	20/0	14
f 2005 1115	09-01	26.10.2005	1/0	26
f 2005 1116	06-01	04.11.2005	8/0	15
f 2005 1117	06-01	04.11.2005	4/0	15
f 2005 1118	12-16	27.10.2005	6/0	34
f 2005 1119	05-05	27.10.2005	20/0	15
f 2005 1120	05-05	09.11.2005	20/0	15
f 2005 1121	21-01	20.07.2005	2/0	61
f 2005 1122	06-01	04.11.2005	10/0	16
f 2005 1123	05-06	12.09.2005	2/0	15
f 2005 1124	05-05	31.08.2005	20/0	15
f 2005 1125	13-99	24.08.2005	1/0	34
f 2006 0001	25-04	03.01.2006	5/5	65
f 2006 0009	19-01	05.01.2006	2/2	49
f 2006 0010	09-01	09.01.2006	4/4	26
f 2006 0014	09-99	11.01.2006	1/1	30
f 2006 0015	09-07	11.01.2006	1/3	30
f 2006 0017	14-02	11.01.2006	2/16	34
f 2006 0018	14-02	11.01.2006	2/18	40
f 2006 0019	14-02	11.01.2006	1/8	46
f 2006 0023	19-08	30.11.2005	1/1	53
f 2006 0024	19-08	30.11.2005	2/2	53
f 2006 0029	19-08	16.01.2006	1/1	53
f 2006 0031	19-08	16.01.2006	1/1	53
f 2006 0037	09-05	19.01.2006	3/3	30
f 2006 0053	09-01	30.01.2006	1/1	27
f 2006 0079	06-04	20.12.2005	1/1	21
f 2006 0080	09-04	20.12.2005	1/1	29
f 2006 0081	07-07	20.12.2005	2/3	25

Numărul depozitului național	Clasa și subclasa	Data depozitului	Număr modele/desene	Pagina
f 2006 0082	07-05	20.12.2005	1/1	24
f 2006 0083	07-05	20.12.2005	1/1	24
f 2006 0084	07-05	20.12.2005	1/2	24
f 2006 0085	11-02	20.12.2005	1/2	31
f 2006 0086	19-08	01.02.2006	1/1	54
f 2006 0090	19-08	02.02.2006	1/1	54
f 2006 0101	06-01	08.02.2006	3/6	16
f 2006 0102	06-01	08.02.2006	2/2	16
f 2006 0103	06-06	08.02.2006	8/14	22
f 2006 0104	06-01	08.02.2006	2/4	17
f 2006 0105	06-01	08.02.2006	2/4	17
f 2006 0108	20-01	09.02.2006	1/1	61
f 2006 0109	09-05	09.02.2006	13/13	30
f 2006 0110	06-01	25.11.2005	11/12	18
f 2006 0111	06-01	25.11.2005	2/2	20
f 2006 0112	06-01	25.11.2005	1/1	20
f 2006 0113	06-01	25.11.2005	1/2	21
f 2006 0118	01-01	16.02.2006	2/2	14
f 2006 0119	09-03	17.02.2006	2/2	29
f 2006 0120	19-08	17.02.2006	1/1	54
f 2006 0121	09-01	17.02.2006	3/3	27
f 2006 0141	01-01	23.02.2006	1/1	14

**LISTA CERERILOR DE ÎNREGISTRARE A DESENELOR ȘI MODELELOR
INDUSTRIALE PUBLICATE, ARANJATE ÎN ORDINEA
ALFABETICĂ A SOLICITANȚILOR**

Nume și adresă solicitant	Număr depozit	Clasa și subclasa	Pagina
ADAZIA IMPEX S.R.L. , str. Preciziei nr. 1, Craiova, DJ 200747, 2067	f 2006 0086	19-08	54
S.C. AEROSTAR S.A. , str. Condorilor nr. 9, Bacău, BC 600302, 884	f 2005 1051	23-01	61
AEZ LEICHTMETALLRADER GMBH , Industriestraße 4-6, Siegburg, D 53721, 1751	f 2005 1104	12-16	34
S.C. AGRO - SERV DUDU S.R.L. , Suceveni, GL 807285, 2049	f 2005 0956	01-01	12
S.C. AGRO - SERV DUDU S.R.L. , Suceveni, GL 807285, 2049	f 2005 0955	19-08	50
S.C. ARGUS S.A. , str. Industrială nr. 1, Constanța, CT 900147, 2102	f 2005 1047	19-08	53
S.C. ASCENS FILIGRAN S.R.L. , b-dul N. Titulescu nr. 16, bl. P7, sc. 3, ap. 26, Cluj-Napoca, CJ 400420, 2133	f 2006 0010	09-01	26
S.C. ASTRA VAGOANE CĂLĂTORI S.A. , str. Petru Rareș nr. 1-3, Arad, AR 310210, 2008	f 2005 0957	12-16	33
S.C. ATELIERELE CFR GRIVIȚA S.A. , Calea Griviței nr. 359, sector 1, București, B 010718, 2021	f 2005 0927	12-03	31
BAYERISCHE MOTOREN WERKE AKTIENGESELLSCHAFT , Petuelring 130, Munchen, D-80809, 1955	f 2005 1112	12-16	34
BAYERISCHE MOTOREN WERKE AKTIENGESELLSCHAFT , Petuelring 130, Munchen, D-80809, 1955	f 2005 1118	12-16	34
Borbely Elena , Împăratul Traian nr. 20, bl. 14, ap. 39, Deva, HD 330033, 2192	f 2006 0141	01-01	14
Borbely Elena , Împăratul Traian nr. 20, bl. 14, ap. 39, Deva, HD 330033, 2192	f 2006 0118	01-01	14
BRAUN GMBH , Frankfurter Strasse nr. 145, Kronberg, D 61476, 566	f 2005 1095	28-03	66
NICE SPA , via Pezza Alta nr. 13, Oderzo, I 31046, 706	f 2006 0019	14-02	46

Nume și adresă solicitant	Număr depozit	Clasa și subclasa	Pagina
BROTHER INDUSTRIES LTD. , 15-1 Naeshiro-Cho, Mizuho-Ku, Nagoya-Shi, Aichi-Ken, 1571	f 2006 0018	14-02	40
BROTHER INDUSTRIES LTD. , 15-1 Naeshiro-Cho, Mizuho-Ku, Nagoya-Shi, Aichi-Ken, 1571	f 2006 0017	14-02	34
Buchidău Năstase , comuna Jariștea, VN 627180, 2078	f 2005 1021	19-08	50
S.C. CALIPSO S.R.L. , str. Crișan nr. 3, Voluntari, IF 077190, 2137	f 2006 0014	09-99	30
S.C. CALIPSO S.R.L. , str. Crișan nr. 3, Voluntari, IF 077190, 2137	f 2006 0015	09-07	30
S.C. CARLA TOTAL 2003 S.R.L. , str. Teiul Doamnei nr. 19, bl. 39, sc. A, et. 3, ap. 9, sector 2, București, B 023573, 2058	f 2005 0966	09-05	30
S.C. CARPATINA S.A. , str. Grigore Alexandrescu nr. 33, sector 1, București, B 010623, 2064	f 2006 0031	19-08	53
CASA LACUSTRA IMPEX S.R.L. , str. Trandafirilor nr. 26, Sovata, MS 545500, 2085	f 2005 1030	25-03	64
S.C. CHIQUITA DRINKS S.R.L. , str. Ion Simionescu nr. 3, Botoșani, BT 710201, 2013	f 2005 0884	19-08	49
COFFEE NATIONAL LIMITED , 3 Knaves Beech, Loudwater, High Wycombe, Buckinghamshire, HP10 9QR, 2070	f 2005 1011	20-01	54
COMPAGNIE DES ARTS DE LA TABLE , 23, Rue Boissy D'anglas, Paris, F-75008, 2152	f 2005 1098	19-06	49
COMPAGNIE DES ARTS DE LA TABLE , 23, Rue Boissy D'anglas, Paris, F-75008, 2152	f 2005 1097	07-01	24
Corduban Gheorghe , Calea Națională nr. 53, bl. A10, sc. D, ap. 2, Botoșani, BT 710005, 2126	f 2006 0001	25-04	65
Cruz Amor Oscar , Paseo Independencia 10-2 Dcha, Illueca (Zaragoza), E-50250, 2155	f 2005 1107	02-04	14
DAIMLERCHRYSLER AG. , Epplestrasse nr. 225, Stuttgart, D 70567, 449	f 2005 1087	12-16	34
DAIMLERCHRYSLER AG. , Epplestrasse nr. 225, Stuttgart, D 70567, 449	f 2005 1085	12-16	34
DAIMLERCHRYSLER AG. , Epplestrasse nr. 225, Stuttgart, D 70567, 449	f 2005 1086	26-06	66
DEUTSCHE POST AG. , Charles-de Gaulle-Strasse 20, Bonn, D 53113, 1343	f 2005 1111	02-02, 03, 05	14

Nume și adresă solicitant	Număr depozit	Clasa și subclasa	Pagina
DEZENT LEICHTMETALLRADER GMBH , in Der Birkenwiesen nr. 6, Offenbach, D 76877, 494	f 2005 1105	12-16	34
Dobra F. Marius , b-dul Dacia nr. 114, bl. B3, ap. 56, Oradea, BH 410339, 2118	f 2005 1078	06-01	15
Dobra F. Marius , b-dul Dacia nr. 114, bl. B3, ap. 56, Oradea, BH 410339, 2118	f 2005 1077	21-04	61
S.C. DOBRE & FILII S.R.L. , str. Mircea cel Bătrân, Piața Tomisli, Constanța, CT 900744, 1684	f 2005 0550	01-01	12
S.C. DOLPLAST S.R.L. , str. Gîrlești nr. 119, Craiova, DJ 200778, 2101	f 2006 0081	07-07	25
S.C. DOLPLAST S.R.L. , str. Gîrlești nr. 119, Craiova, DJ 200778, 2101	f 2006 0080	09-04	29
S.C. DOLPLAST S.R.L. , str. Gîrlești nr. 119, Craiova, DJ 200778, 2101	f 2006 0084	07-05	24
S.C. DOLPLAST S.R.L. , str. Gîrlești nr. 119, Craiova, DJ 200778, 2101	f 2006 0082	07-05	24
S.C. DOLPLAST S.R.L. , str. Gîrlești nr. 119, Craiova, DJ 200778, 2101	f 2006 0085	11-02	31
S.C. DOLPLAST S.R.L. , str. Gîrlești nr. 119, Craiova, DJ 200778, 2101	f 2006 0083	07-05	24
S.C. DOLPLAST S.R.L. , str. Gîrlești nr. 119, Craiova, DJ 200778, 2101	f 2006 0079	06-04	21
FARINSAN S.A. , sat Grădiștea, comuna Comana, GR 087058, 2098	f 2005 1038	19-08	53
S.C. FARMEC S.A. , str. Henri Barbusse nr. 16, Cluj-Napoca, CJ 3400, 268	f 2006 0120	19-08	54
S.C. FARMEC S.A. , str. Henri Barbusse nr. 16, Cluj-Napoca, CJ 3400, 268	f 2006 0121	09-01	27
S.C. FARMEC S.A. , str. Henri Barbusse nr. 16, Cluj-Napoca, CJ 3400, 268	f 2006 0119	09-03	29
S.C. FELEACUL S.A. , str. H. Barbusse nr. 44-46, Cluj-Napoca, CJ 400616, 2122	f 2005 1083	19-08	53
S.C. FELEACUL S.A. , str. H. Barbusse nr. 44-46, Cluj-Napoca, CJ 400616, 2122	f 2005 1082	01-01	13

Nume și adresă solicitant	Număr depozit	Clasa și subclasa	Pagina
S.C. FEROMET "M" S.R.L. , Izvoarele, comuna Dumbrava Roșie, NT 617188, 2183	f 2006 0101	06-01	16
S.C. FEROMET "M" S.R.L. , Izvoarele, comuna Dumbrava Roșie, NT 617188, 2183	f 2006 0103	06-06	22
S.C. FEROMET "M" S.R.L. , Izvoarele, comuna Dumbrava Roșie, NT 617188, 2183	f 2006 0105	06-01	17
S.C. FEROMET "M" S.R.L. , Izvoarele, comuna Dumbrava Roșie, NT 617188, 2183	f 2006 0104	06-01	17
S.C. FEROMET "M" S.R.L. , Izvoarele, comuna Dumbrava Roșie, NT 617188, 2183	f 2006 0102	06-01	16
S.C. FLORELIA PROD - COMIMPEX S.R.L. , Piața Unirii nr. 4, Aleșd, BH 415100, 2143	f 2006 0029	19-08	53
S.C. GELPET COMSERV S.R.L. , str. Horea nr. 27, Apahida, CJ 407035, 2115	f 2005 1074	01-01	13
S.C. GELPET COMSERV S.R.L. , str. Horea nr. 27, Apahida, CJ 407035, 2115	f 2005 1073	01-01	13
GUERLAIN SOCIETE ANONYME , Avenue des Champs Elysees Ne. 68, Paris, F 75008, 563	f 2005 1115	09-01	26
HANSGROHE AG. , Auestrasse nr. 5-9, Schiltach, D 77761, 367	f 2005 1100	23-01	62
Ivănescu George , Calea 13 Septembrie nr. 120, bl. 60, sc. B, ap. 28, sector 5, București, B 050728, 2079	f 2005 1022	09-01	25
KONINKLIJKE PHILIPS ELECTRONICS N.V. , Groenewoudseweg no. 1, Dindhoven, 263	f 2005 1093	28-03	66
S.C. KUBO ICE CREAM COMPANY S.R.L. , str. Dumbravei nr. 5, Piatra Neamț, NT 610202, 2057	f 2005 0965	09-03	28
MACHALKE POLSTERWERKSTATTEN , Burkheimer str. 20, Hochstadt, D 96272, 1528	f 2005 1116	06-01	15
MACHALKE POLSTERWERKSTATTEN , Burkheimer str. 20, Hochstadt, D 96272, 1528	f 2005 1117	06-01	15
MACHALKE POLSTERWERKSTATTEN , Burkheimer str. 20, Hochstadt, D 96272, 1528	f 2005 1122	06-01	16
MAINETTI GMBH , Gildestrasse 1, Detmold, 32760, 1750	f 2005 1106	06-08	24
Marinca Valentin Bogdan , str. Stelelor R.6, bl. T20, et. 9, ap. 40, Timișoara, TM 300679, 2114	f 2005 1071	11-02	31

Nume și adresă solicitant	Număr depozit	Clasa și subclasa	Pagina
MARS INCORPORATED , 6885 Elm Street, Mclean, Virginia, 22101-3883, 2111	f 2005 1068	01-01	12
MARS INCORPORATED , 6885 Elm Street, Mc Lean, Virginia, 22101-3883, 2016	f 2005 0890	09-05	30
S.C. MARTYBER S.R.L. , str. Independenței nr. 1, Salonta, BH 415500, 2148	f 2006 0037	09-05	30
MEHANO D.O.O. IZOLA , Polje 9, Izola, SI-6310, 2159	f 2005 1121	21-01	61
MGI LUXURY GROUP S.A. , Nidaugasse 35, Bienne, CH-2502, 2151	f 2005 1096	10-07	31
S.C. MOBILIERUL S.R.L. , str. Spicului nr. 1, Mizil, PH 105800, 2055	f 2006 0113	06-01	21
S.C. MOBILIERUL S.R.L. , str. Spicului nr. 1, Mizil, PH 105800, 2055	f 2006 0112	06-01	20
S.C. MOBILIERUL S.R.L. , str. Spicului nr. 1, Mizil, PH 105800, 2055	f 2006 0110	06-01	18
S.C. MOBILIERUL S.R.L. , str. Spicului nr. 1, Mizil, PH 105800, 2055	f 2006 0111	06-01	20
MONTRES TUDOR S.A. , Rue Francois-Dussaud nr. 3, Geneve, CH 1211, 584	f 2005 1090	10-02	31
N.V. ORGANON , Kloosterstraat 6, Ab Oss, NL-5349, 2154	f 2005 1102	24-02	62
NICE SPA , via Pezza Alta nr. 13, Oderzo, I 31046, 706	f 2005 1103	14-03	49
Niculae Nejlloveanu , b-dul 1 Decembrie 1918 nr. 10, bl. L25A, sc. C, ap. 28, Constanța, CT 900711, 2100	f 2005 1041	25-02	62
Nistoroia Iuliana , Aleea Paltinilor nr. 4, bl. B1, sc. E, ap. 75, Piatra Neamț, NT 610155, 2132	f 2006 0009	19-01	49
PARISOT MEUBLES SAS , 15, Avenue Jacques Parisot, St. Loup sur Semouse, F-70800, 1951	f 2005 1092	06-04	21
S.C. PRODAL ' 94 S.R.L. , str. Drumul între Tarlale nr. 1, Cernica, IF 077035, 2063	f 2006 0023	19-08	53
S.C. PRODAL ' 94 S.R.L. , str. Drumul între Tarlale nr. 1, Cernica, IF 077035, 2063	f 2006 0024	19-08	53
S.C. QUADRANT AMROQ BEVERAGES S.A. , șoseaua Viilor nr. 55, sector 5, București, B 7000, 753	f 2005 1072	19-08	53
RENTSCH A.G. , Industriestrasse 6w, Rickenbach, CH-4613, 2145	f 2005 1088	09-03	29

Nume și adresă solicitant	Număr depozit	Clasa și subclasa	Pagina
S.C. ROMDIL PROD S.R.L. , str. Europa nr. 25, Baia Mare, MM 430422, 2081	f 2005 1026	19-08	50
S.C. ROMTELECOM S.A. , str. Gârlei nr. 1B, sector 1, București, B 013721, 2026	f 2005 0933	25-03	62
SA "MIGDAL-P" MD , str. Piața Veche nr. 4, Chișinău, MD-2005, 2097	f 2005 1037	09-03	28
SARA LEE HOUSEHOLD AND BODY CARE NEDERLAND B.V. , Traverse nr. 2, Veenendaal, NL 3905, 950	f 2005 1091	23-04	62
SCHREDER (SOCIETE ANONYME) , Rue de Lusambo 67, Bruxelles, B-1831, 2156	f 2005 1108	26-03	66
SEAT S.A. , Zona Franca, Calle 2 no. 1, Barcelona, E 08040, 1524	f 2005 1099	12-08	33
SIEMATIC MOBELWERKE GMBH & CO. KG , August-Siekmann-Straße 1-5, Lohne, D-32584, 2052	f 2005 1109	06-04	21
SMART GMBH , Leibnizstrasse nr. 2, Boebblingen, D 71032, 818	f 2005 1089	12-16	34
SOREMARTEC S.A. , 102, Dreve de L'arc-En-Ciel, Arlon-Schoppach, B-6700, 2157	f 2005 1110	09-03	29
STICHTING ENERGIEONDERZOEK , Centrum Nederland no. 3, Westerduinweg, Le Petten, NL 1755, 1270	f 2005 1125	13-99	34
S.C. TEDUGO S.R.L. , comuna Becicherechiul Mic nr. 5A, Becicherechiul Mic, TM 307040, 2020	f 2005 0922	09-03, 05	27
TEFAL , Zone Industrielle des Granges, Rumilly, F-74150, 2037	f 2005 1094	10-04	31
THALES TRANSPORTATION SYSTEM S.A. , Centre du Bois des Bordes, Bretigny-sur-Orge, F-91220, 2186	f 2006 0108	20-01	61
THSRCE PAPERMILL S.A. , 18 Th Klm. National Road Athens, Lamia, Tatoiou str. Interchange to Varibobi, Nea Erithrea, Athens, GR-146 71, 2162	f 2005 1123		15
TMS TRADEMARK - SCHUTZRECHTSVERWERT UNGSGESELLSCHAFT MBH , Oberhausener Strasse 6, Dusseldorf, D-40472, 2153	f 2005 1101	02-02	14
S.C. VINEXPORT TRADE - MARK S.A. , str. Antrepozite nr. 7-9, Focșani, VN 620104, 1980	f 2006 0090	19-08	54

Nume și adresă solicitant	Număr depozit	Clasa și subclasa	Pagina
VIORICA TRADING S.R.L. , str. Doamna Ghica nr. 12, bl. 1, sc. 1, ap. 25, sector 2, București, B 022834, 2168	f 2006 0053	09-01	27
WESTFALISCHE TEXTIL-GES.KLINGENTHAL & CO. MBH , Franz-Kleine-Strasse nr. 21-25, Salzkotten, D 33154, 362	f 2005 1120	05-05	15
WESTFALISCHE TEXTIL-GES.KLINGENTHAL & CO. MBH , Franz-Kleine-Strasse nr. 21-25, Salzkotten, D 33154, 362	f 2005 1114	05-05	14
WESTFALISCHE TEXTIL-GES.KLINGENTHAL & CO. MBH , Franz-Kleine-Strasse nr. 21-25, Salzkotten, D 33154, 362	f 2005 1119	05-05	15
WESTFALISCHE TEXTIL-GES.KLINGENTHAL & CO. MBH , Franz-Kleine-Strasse nr. 21-25, Salzkotten, D 33154, 362	f 2005 1124	05-05	15
WINDOW - SARL MAPI , Z.I., Carros - 5eme Avenue, 16eme Rue - Bp 551, Carros Cedex 2, F-06516, 2158	f 2005 1113	20-02	61
YILDIZ HOLDING AS , Davutpasa Caddesi no. 22/3, Topkapi Istanbul, TR 34692, 2138	f 2006 0109	09-05	30
YOUNGER KAROM PRODUCTION COMPANY S.R.L. , str. Ziduri între Vii nr. 24, sector 2, București, B 023324, 1972	f 2005 0874	09-01	25

**LISTA CERERILOR DE DESENE ȘI MODELE
INDUSTRIALE, RESPINSE CONFORM HOTĂRÂRII
COMISIEI DE SPECIALITATE A O.S.I.M.**

**LISTA CERERILOR DE DESENE ȘI MODELE INDUSTRIALE, RESPINSE
CONFORM HOTĂRÂRII COMISIEI DE SPECIALITATE A O.S.I.M.
ÎN LUNA AUGUST 2005**

Nr. din Registrul Național al cererilor depuse	Data depozitului	Titularul	Hotărârea
f 2004 1146	01.11.2004	S.C. MAGNOLIA & MIHAI S.R.L.	Respins
f 2004 1160	09.11.2004	S.C. GRUPUL INDUSTRIAL ELECTROCONTACT S.A.	Respins
f 2005 0325	06.05.2005	BICĂ ION	Renunțare
f 2005 0361	11.05.2005	S.C. ECOSACOR S.R.L.	Respins
f 2005 0363	11.05.2005	DIN ANA	Respins
f 2005 0419	20.05.2005	S.C. PERLA HARGHITEI S.A.	Renunțare
f 2005 0420	20.05.2005	S.C. PERLA HARGHITEI S.A.	Renunțare
f 2005 0422	23.05.2005	SILAI PAVEL	Respins
f 2005 0442	31.05.2005	SOLTAN CĂTĂLIN ANDREI	Respins
f 2005 0444	31.05.2005	MIRANCEA SILVIU ALEXANDRU	Respins
f 2005 0449	31.05.2005	NAE ILIE	Respins
f 2005 0450	31.05.2005	ONEA ROXANA YOLANDA	Respins
f 2005 0547	27.06.2005	POSTOLEA GABRIELA BOGDANA	Renunțare
f 2005 0548	27.06.2005	BICĂ ION	Renunțare
f 2005 0635	21.07.2005	S.C. MEDIA PRO DEVELOPMENT S.R.L.	Respins
f 2004 0867	02.09.2004	S.C. JACLYN S.A.	Respins
f 2004 0650	11.06.2004	S.C. REDPLAST S.R.L.	Respins
f 2004 1006	24.09.2004	S.C. ROBINETE INDUSTRIALE S.A.	Respins
f 2005 0100	14.02.2005	S.C. VALRAS PROD S.R.L.	Respins
f 2004 1140	01.11.2004	CONFECȚIA PLOIEȘTI S.C.A.	Respins
f 2004 0756	26.07.2004	S.C. MECANICA CEHLĂU S.A.	Respins
f 2004 1345	23.12.2004	S.C. POLIFONIC S.R.L.	Respins

Nr. din Registrul Național al cererilor depuse	Data depozitului	Titularul	Hotărârea
f 2002 1708	23.12.2002	CENTRUL DE CERCETĂRI INTERACTIVE ȘTIINȚIFICE ȘI RELIGIOASE JAMIL NASSER ABU-BAKER	Respins
f 2004 1192	22.11.2004	S.C. ARSLAN PRODIMPEX S.R.L.	Respins
f 2004 1078	05.11.2004	BEȘLEAGĂ MARIAN	Respins
f 2005 0494	10.06.2005	ANICULĂESEI BOGDAN GABRIEL	Renunțare
f 2004 1171	15.11.2004	S.C. BUCHER WALBROL IMPEX S.R.L.	Respins
f 2004 1309	20.12.2004	S.C. RACOLE EXIM S.R.L.	Respins
f 2004 1308	20.12.2004	S.C. CĂTĂLIN INTERNAȚIONAL S.R.L.	Respins
f 2004 1319	21.12.2004	BUCIN MOB S.R.L.	Respins
f 2004 1320	21.12.2004	BUCIN MOB S.R.L.	Respins
f 2004 0982	16.09.2004	NEW EUROPE MEDIA S.R.L.	Respins
f 2004 0705	02.07.2004	S.C. EDITURA BAUER RINGIER S.R.L.	Respins
f 2004 1288	13.12.2004	S.C. ZENIT CONSULTING S.R.L.	Respins
f 2005 0092	15.12.2004	S.C. EUROPHARM S.A.	Renunțare
f 2005 0532	20.06.2005	NITU IGNATIU OCTAV VICTOR	Respins
f 2005 0441	31.05.2005	TASCĂ GABRIEL DAN	Respins
f 2005 0443	31.05.2005	IACOBESCU DANIEL	Respins
f 2005 0451	31.05.2005	SIMION FLORENTINA IULIANA	Respins
f 2005 0510	14.06.2005	S.C. KELLER COMPANY S.R.L.	Respins
f 2004 0628	07.06.2004	S.C. MOBIL TILEAGD S.A.	Respins
f 2004 0372	09.06.2004	S.C. ELIND S.R.L.	Respins
f 2004 0539	21.05.2004	CAPITA IRINA ANDRA	Renunțare
f 2004 0550	26.05.2004	NEGRILĂ ELENA CRISTINA	Renunțare
f 2004 0541	24.05.2004	S.C. STANDARD NUTRICIA S.R.L.	Renunțare
f 2004 0523	17.05.2004	S.C. RADAL S.R.L.	Renunțare

Nr. din Registrul Național al cererilor depuse	Data depozitului	Titularul	Hotărârea
f 2005 0012	18.01.2005	SULAREA ION	Respins
f 2005 0171	07.03.2005	S.C. PATRIAPLAST S.R.L.	Respins
f 2004 0846	25.08.2004	KOMPEN PVC YAPI VE INSAAT MALZEMELERI SANAYI TICARET ANONIM SIRKETI	Respins
f 2003 0880	28.07.2003	AVI ALPENLANDISCHE VEREDELUNGS - INDUSTRIE GESELLSCHAFT MBH	Respins
f 2005 0083	04.02.2005	S.C. PATRIAPLAST S.R.L.	Respins
f 2004 0994	20.09.2004	S.C. HAWLE S.R.L.	Respins
f 2005 0121	22.02.2005	MILIK OTTO	Respins
f 2004 1266	02.12.2004	S.C. PROIMPACT S.R.L.	Respins
f 2004 1005	24.09.2004	S.C. ROBINETE INDUSTRIALE S.A.	Respins
f 2005 0019	17.01.2005	S.C. BETAK S.A.	Respins
f 2005 0403	17.05.2005	IONIȚĂ DUMITRU	Respins
f 2004 1172	19.11.2004	GEBO SEE KFT.	Respins
f 2005 0088	08.02.2005	BROTHER INDUSTRIES LTD.	Respins
f 2005 0082	04.02.2005	S.C. PERLA HARGHITEI S.A.	Renunțare
f 2005 0115	21.02.2005	S.C. ANCOMIF PRINT S.R.L.	Respins
f 2004 1297	14.12.2004	HERESCU MARIUS	Respins
f 2004 1314	21.12.2004	HERESCU MARIUS	Respins
f 2005 0509	14.06.2005	S.C. INTEL - PACK PRODUCTION S.R.L.	Respins
f 2005 0549	27.06.2005	INTERX KFT	Respins
f 2005 0596	07.07.2005	ALEXANDRU MILEA	Respins
f 2005 0597	01.09.2004	S.C. ADY & LUCK IMPEX S.R.L.	Respins
f 2005 0598	02.08.2004	S.C. ADY & LUCK IMPEX S.R.L.	Respins
f 2005 0622	15.07.2005	CÂNDEA DORIN	Respins
f 2005 0623	15.07.2005	CÂNDEA DORIN	Respins

Nr. din Registrul Național al cererilor depuse	Data depozitului	Titularul	Hotărârea
f 2005 0637	25.07.2005	S.C. SPRINT 2001 IMPORT EXPORT S.R.L.	Respins
f 2005 0683	10.08.2005	PREUTEASA FLORIN	Respins
f 2005 0669	03.08.2005	S.C. THALIS S.R.L.	Respins
f 2005 0680	10.08.2005	SILAI PAVEL	Respins
f 2005 0675	05.08.2005	S.C. ROMTOX INVESTING GROUP S.R.L.	Respins
f 2005 0692	12.08.2005	S.C. DESCO GROUP INC S.R.L.	Respins
f 2005 0731	23.08.2005	S.C. BOS TRADING IMPEX S.R.L.	Respins
f 2004 1081	28.10.2004	ING. BANK N.V. AMSTERDAM - SUCURSALA BUCUREȘTI	Respins
f 2004 1209	26.11.2004	S.C. NEWSOUTDOOR ROMANIA S.R.L.	Respins
f 2005 0163	01.03.2005	S.C. BETAK S.A.	Respins
f 2005 0190	14.03.2005	SAMU SORIN MIHAI	Respins
f 2005 0044	27.01.2005	S.C. DAPHNE S.R.L.	Respins
f 2005 0217	22.03.2005	MATRIX ADVERTISING S.R.L.	Respins
f 2005 0184	10.03.2005	S.C. THD COMERCIAL S.R.L.	Respins
f 2005 0293	19.04.2005	S.C. BRAILACT S.A.	Respins
f 2005 0216	22.03.2005	RPREUTEASA FLORIN	Respins
f 2005 0294	19.04.2005	S.C. BRAILACT S.A.	Respins
f 2005 0295	19.04.2005	S.C. BRAILACT S.A.	Respins
f 2005 0280	14.04.2005	S.C. QUALPLASTIC S.R.L.	Renunțare
f 2005 1052	21.12.2005	VASILESCU ALEXANDRU	Respins
f 2005 1053	21.12.2005	VASILESCU ALEXANDRU	Respins
f 2005 1054	21.12.2005	VASILESCU ALEXANDRU	Respins
f 2005 1055	21.12.2004	VASILESCU ALEXANDRU	Respins
f 2005 1056	21.12.2004	VASILESCU ALEXANDRU	Respins
f 2005 1057	21.12.2004	VASILESCU ALEXANDRU	Respins

Nr. din Registrul Național al cererilor depuse	Data depozitului	Titularul	Hotărârea
f 2005 1058	21.12.2004	VASILESCU ALEXANDRU	Respins
f 2005 1059	21.12.2004	VASILESCU ALEXANDRU	Respins
f 2005 1060	21.12.2004	VASILESCU ALEXANDRU	Respins
f 2005 1061	21.12.2004	VASILESCU ALEXANDRU	Respins
f 2005 0129	24.02.2005	BÂTEA NICOLAE SANDU	Respins
f 2005 0139	28.02.2005	S.C. LIVING PLASTIC INDUSTRY S.R.L.	Respins
f 2005 0209	21.03.2005	S.C. PATRIAPLAST S.R.L.	Respins
f 2005 0282	18.04.2005	S.C. PATRIAPLAST S.R.L.	Respins
f 2005 0304	26.04.2005	S.C. ALASKA INTERNATIONAL S.R.L.	Respins
f 2005 0367	11.05.2005	S.C. BRAILACT S.A.	Respins
f 2005 0366	11.05.2005	S.C. BRAILACT S.A.	Respins
f 2005 0364	11.05.2005	S.C. BRAILACT S.A.	Respins
f 2005 0365	11.05.2005	S.C. BRAILACT S.A.	Respins
f 2005 0177	07.03.2005	SILAI PAVEL	Respins
f 2005 0791	14.09.2005	S.C. NEOTEC S.R.L.	Respins
f 2005 0813	29.09.2005	S.C. GALMOPAN S.A.	Respins
f 2005 0022	30.11.2005	S.C. PRODAL '94 S.R.L.	Renunțare
f 2005 0665	02.08.2005	SEFLACO S.R.L.	Respins
f 2005 0666	02.08.2005	SEFLACO S.R.L.	Respins
f 2005 0720	23.08.2005	S.C. MONTERO VET S.R.L.	Renunțare
f 2005 0868	17.10.2005	S.C. SANA MOBITANS S.R.L.	Renunțare
f 2005 0885	28.10.2005	S.C. GMP ADVERTISING S.R.L.	Respins
f 2005 1040	19.12.2005	NICULAE NEJLOVEANU	Renunțare
f 2005 1033	30.11.2005	KLUSCH ROBERT; CÎMPEAN RĂZVAN	Respins

**MODIFICĂRI ÎN SITUAȚIA JURIDICĂ
A TITULARILOR**

MODIFICĂRI ÎN SITUAȚIA JURIDICĂ A TITULARILOR

1. Titularul certificatelor de înregistrare nr. **013914, 013406, 012827, 012828, 011578, 011420, S.C. EUROAVIPO GRUP S.R.L.**, și-a schimbat denumirea în **S.C. GLOBAL SPIRITS COMPANY S.R.L.**
2. Titularul certificatelor de înregistrare nr. **009606, 010338, S.C. PERLA COVASNEI S.A.**, cu sediul în **Sf. Gheorghe, str. Oltului nr. 74, județul Covasna**, a cesionat drepturile ce decurg din acestea societății **C TANCARD S.R.L.**, cu sediul în **Socele, str. Zizinului nr. 1, județul Brașov**;
3. Titularul certificatului de înregistrare nr. **010787, PUIE GHEORGHE**, și-a mutat domiciliul din str. Gutinului nr. 3, ap. 63, 4800 Baia Mare, în **str. Macului nr. 8/20, 430352 Baia Mare, județul Maramureș**.
4. Solicitantul cererii de înregistrare nr. **f 2005 0722, S.C. SICOMED S.A.**, cu sediul în București, b-dul Theodor Pallady nr. 50, sector 3, și-a schimbat denumirea în **S.C. ZENTIVA S.A.**
5. Titularul certificatelor de înregistrare nr. **006853, 005398, S.C. ROMCARBON S.A.**, cu sediul în Buzău, str. Transilvaniei nr. 132, a cesionat drepturile ce decurg din acestea societății **S.C. LIVINGJUMBO INDUSTRY S.R.L.**, cu sediul în Buzău, Aleea Industriilor nr. 17.
6. Solicitantul cererii de înregistrare nr. **f 2004 1352, COMPANHIA BRASILIERA DE BEBIDAS** Brazilian Company, cu sediul în Avenida Antarctica 189 (parte), Fazenda Santa Ursula, 13820-000 Jaguariuna, Sao Paulo, Brazilia a fuzionat și și-a schimbat numele în **COMPANHIA DE BEBIDAS DAS AMERICA - AMBEV**, cu sediul în Rua Dr. Renato de Barros no. 1017,3 ACJ 31/32-Itaim Bibi, Sao Paulo, Brazilia.
7. Solicitantul cererilor de înregistrare nr. **f 2005 1067, f 2003 1287, f 2003 0351** și al certificatului de înregistrare nr. **011809, S.C. GUZU CHIM PROD COM S.R.L.**, cu sediul în Popești Leordeni, șoseaua Olteniței nr. 202B, județul Ilfov, și-a schimbat denumirea în **S.C. FABRYO CORPORATION S.R.L.**
8. Solicitantul cererii de înregistrare nr. **f 2005 0048, NANE MIHAIL**, cu domiciliul în București, str. Ciocârliei, bl. D28, sc. A, ap. 3, sector 2, a cesionat drepturile ce decurg din aceasta societății **S.C. IOAN ARTIZAN PROD S.R.L.**, cu sediul în Tulcea, str. Primăverii nr. 31A.

| ERATE

TABEL ERATE

Număr depozit național reglementar / certificat de înregistrare	Localizarea erorii în BOPI nr.	Text inițial	Text corect
f 2005 0602	9/2005 pag. 16	(74) S.C. CONINFO S.R.L. Str. Arieșului nr. 7, MS 540120, Târgu Mureș	(74) S.C. CONINFO S.R.L. <i>str. Lăcrămioarei nr. 9, MS 504111, Târgu Mureș</i>

- În BOPI - DMI nr. 2/2006 la pag. 30, reprezentările grafice **1.1 și 1.2** pentru depozitul **f 2005 0958** sunt cele de mai jos:



1.1



1.2

Figuri incorecte publicate în BOPI nr. 5/2005

(21) f 2005 0174

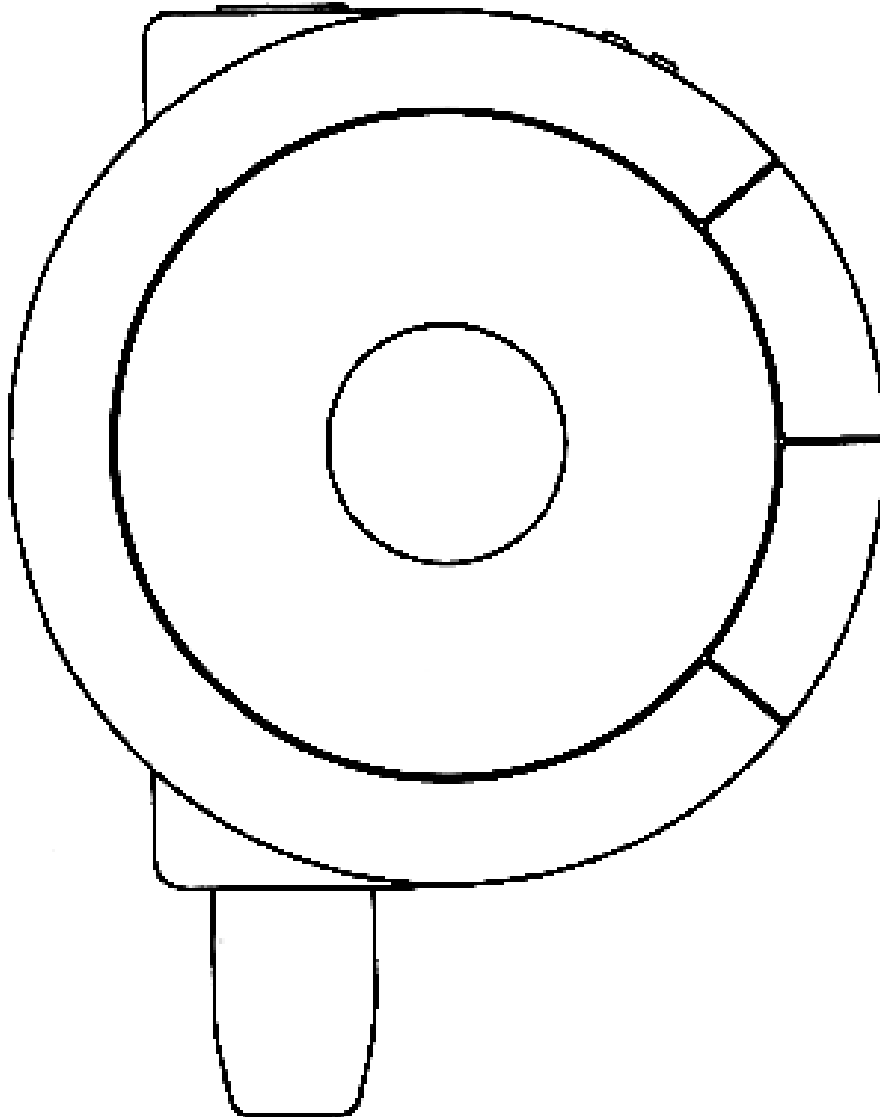

(21) f 2005 0174 - 1. 5

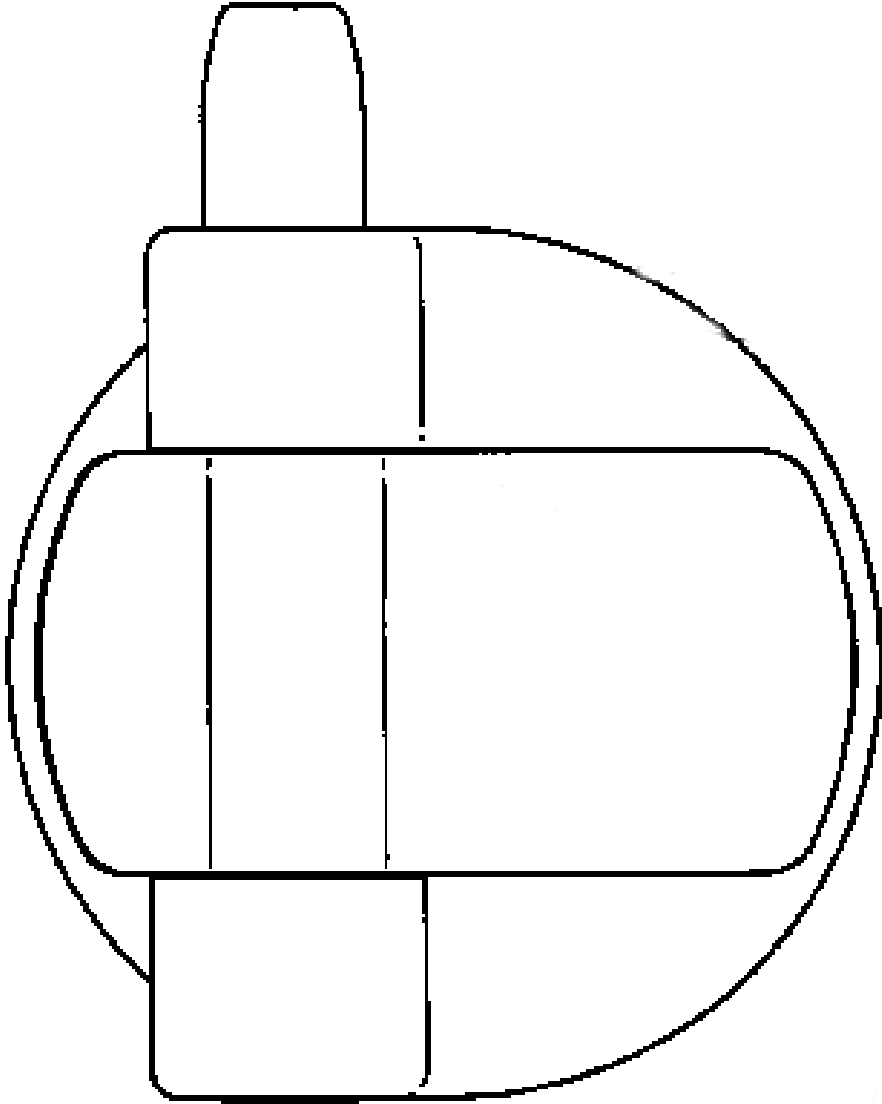

(21) f 2005 0174 - 1. 6

(21) f 2005 0175

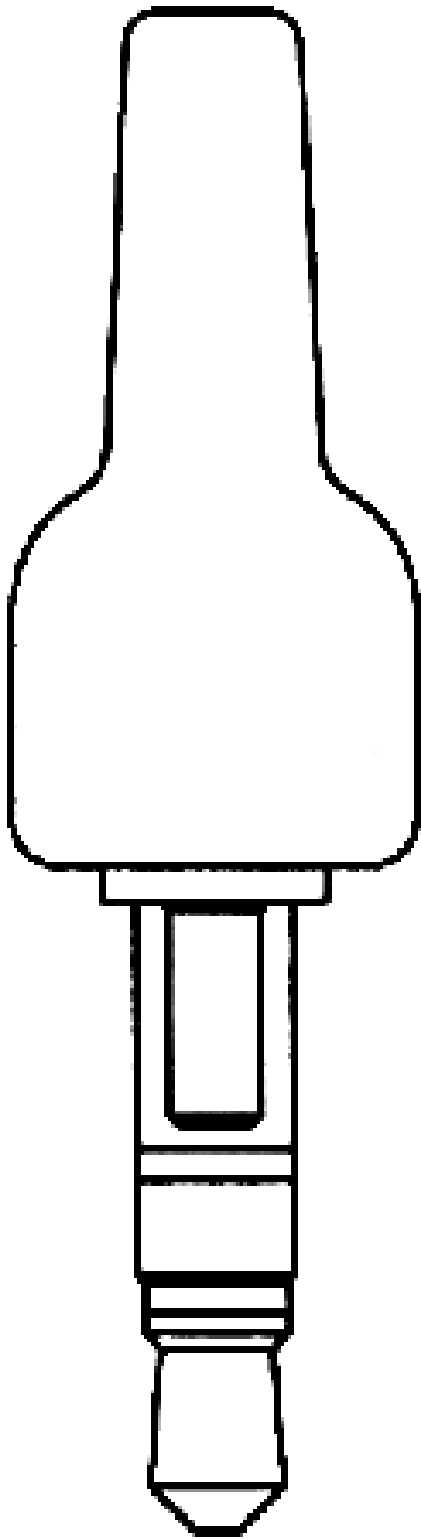

(21) f 2005 0175 - 1.2

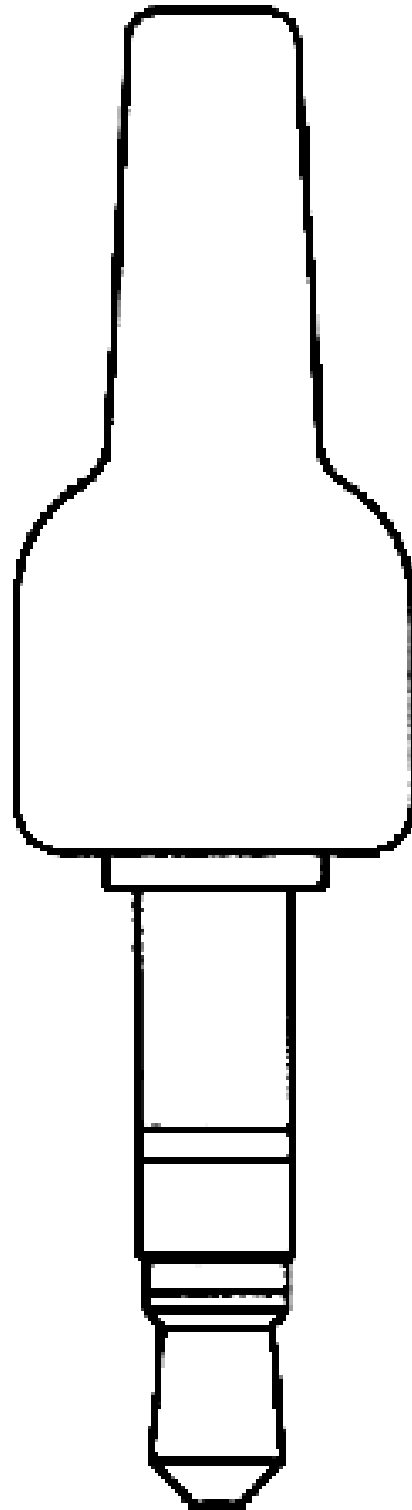

(21) f 2005 0175 - 1.3

(21) f 2005 0186

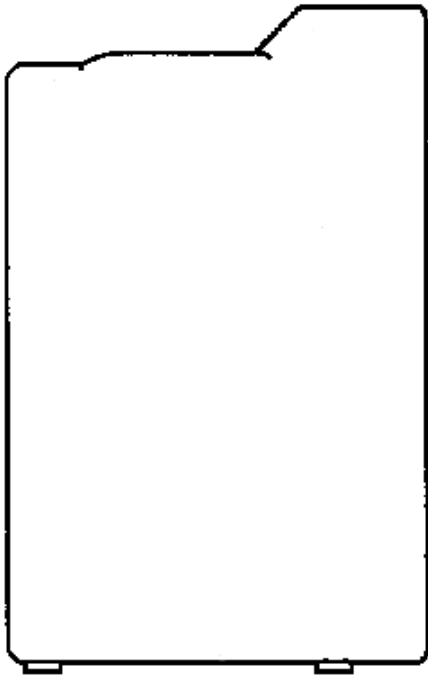

(21) f 2005 0186 - 1.1

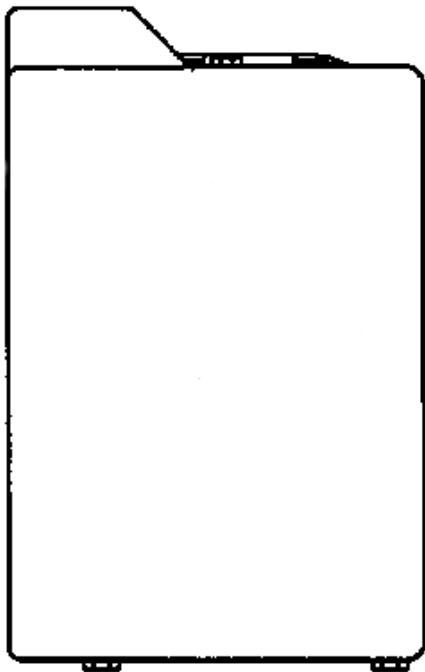

(21) f 2005 0186 - 1.2

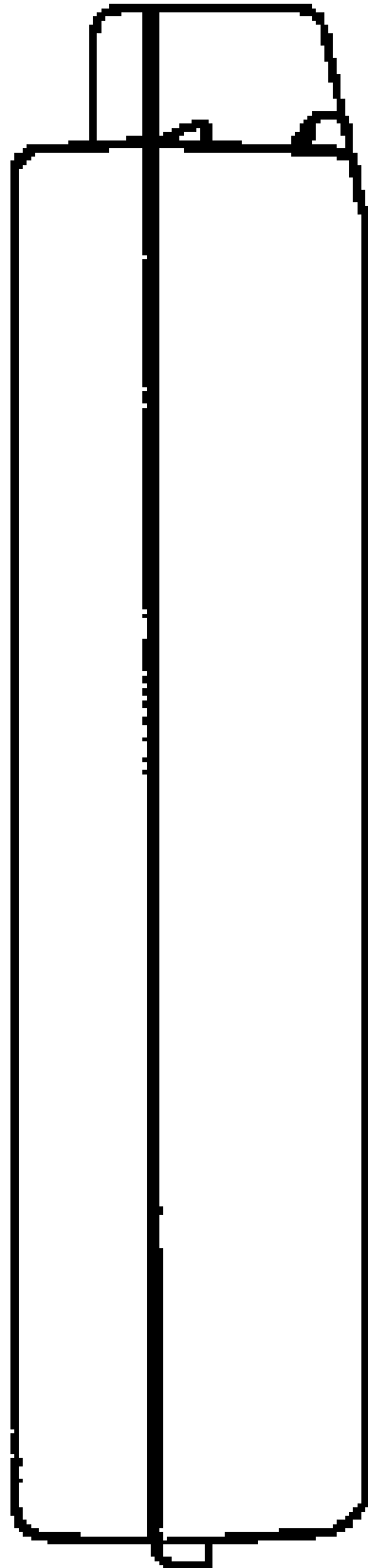

(21) f 2005 0186 - 1.3

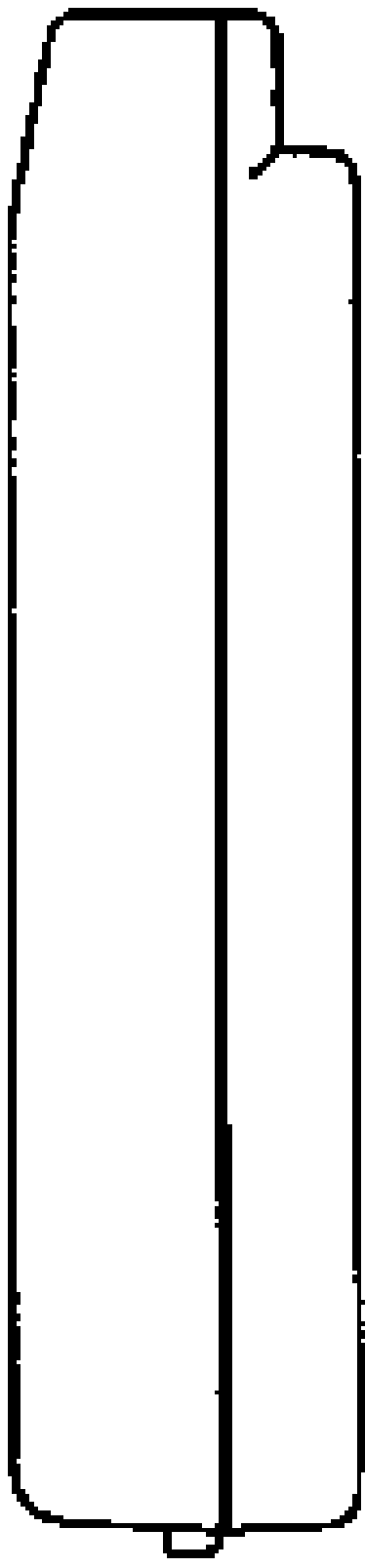

(21) f 2005 0186 - 1.4

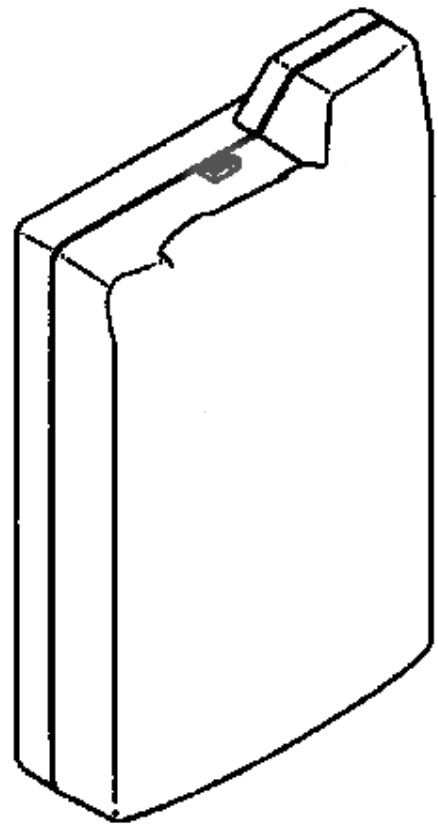

(21) f 2005 0186 - 1.7

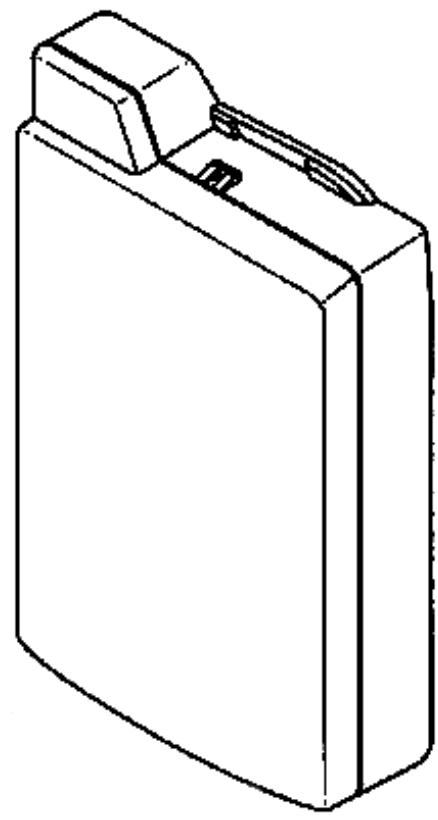

(21) f 2005 0186 - 1.8

Figuri corecte

(21) f 2005 0174

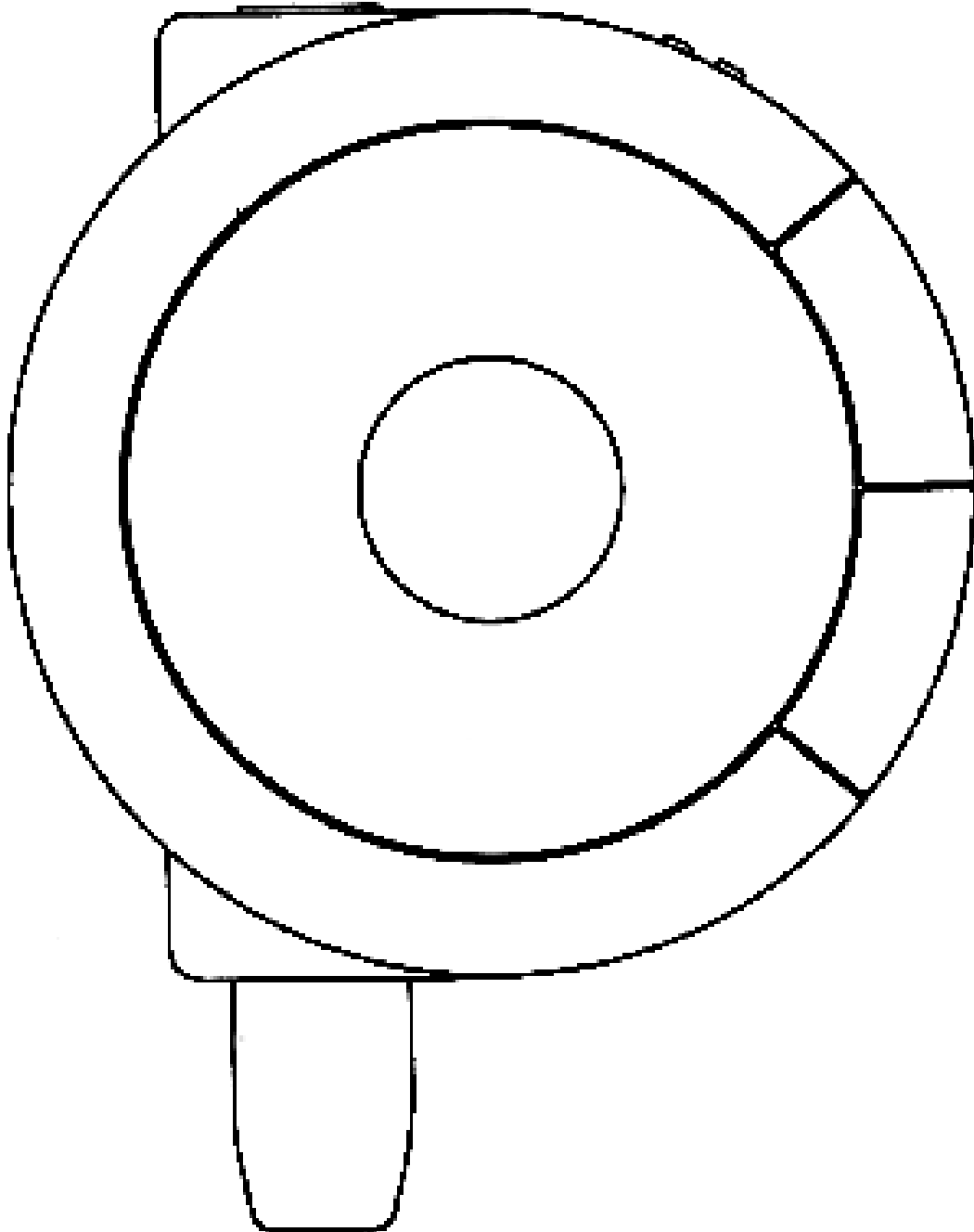

(21) f 2005 0174 - 1. 5

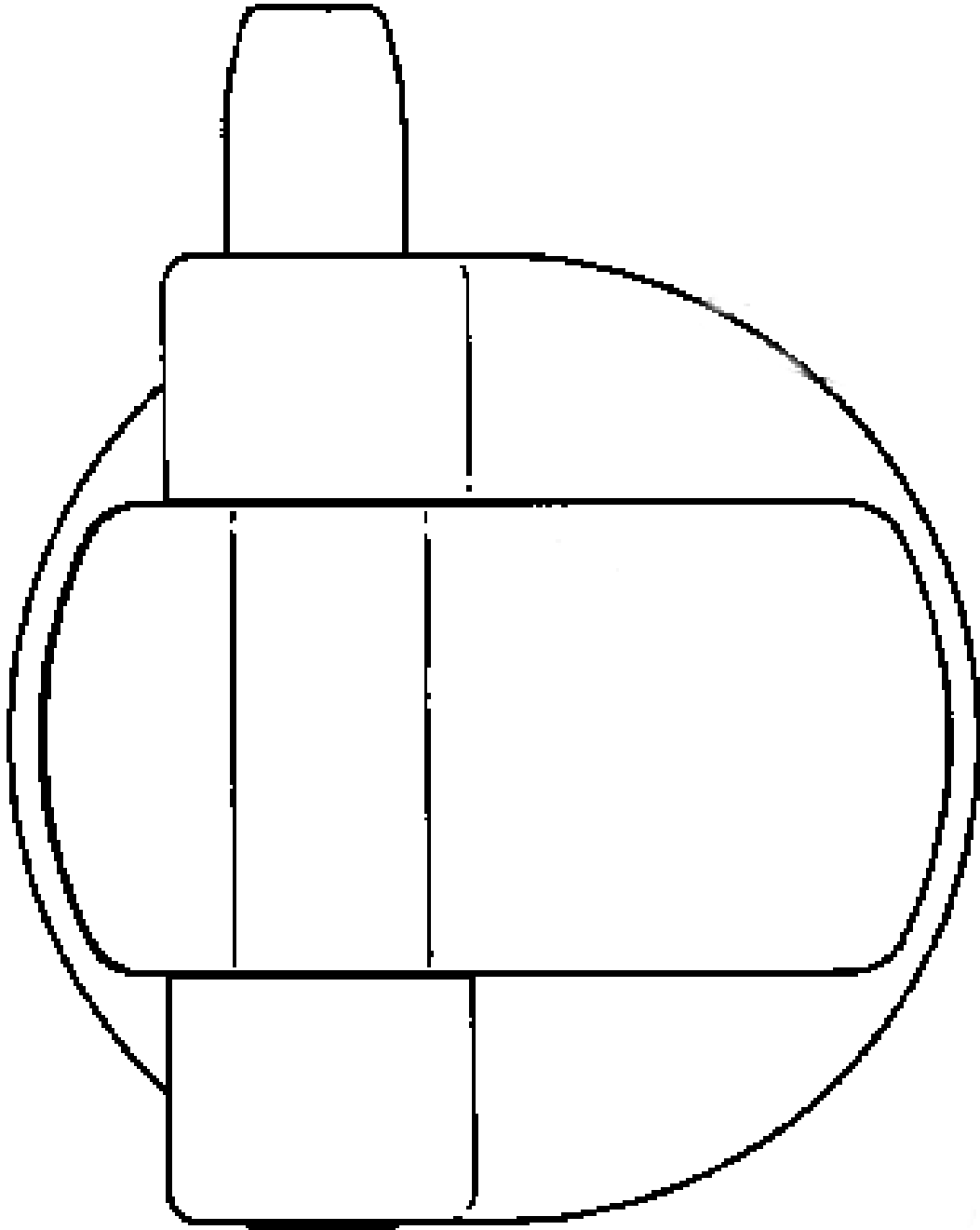

(21) f 2005 0174 - 1.5

(21) f 2005 0174

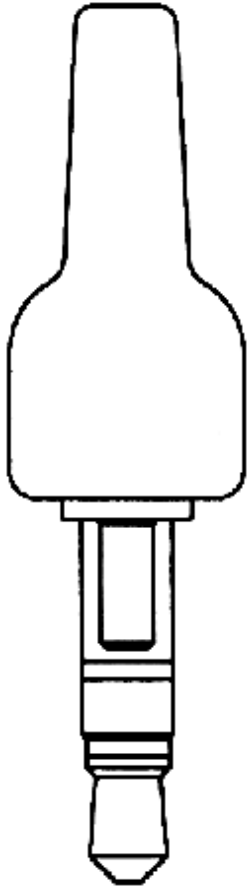

(21) f 2005 0175 - 1.2

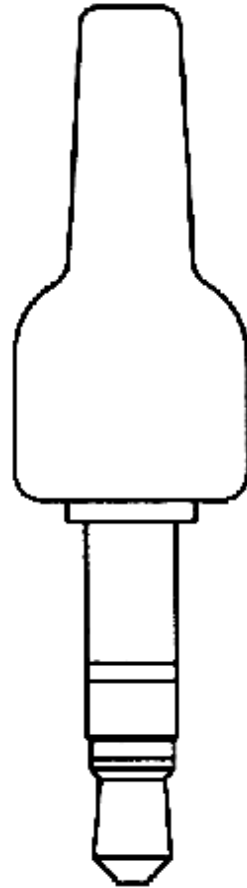

(21) f 2005 0175 - 1.3

(21) f 2005 0186

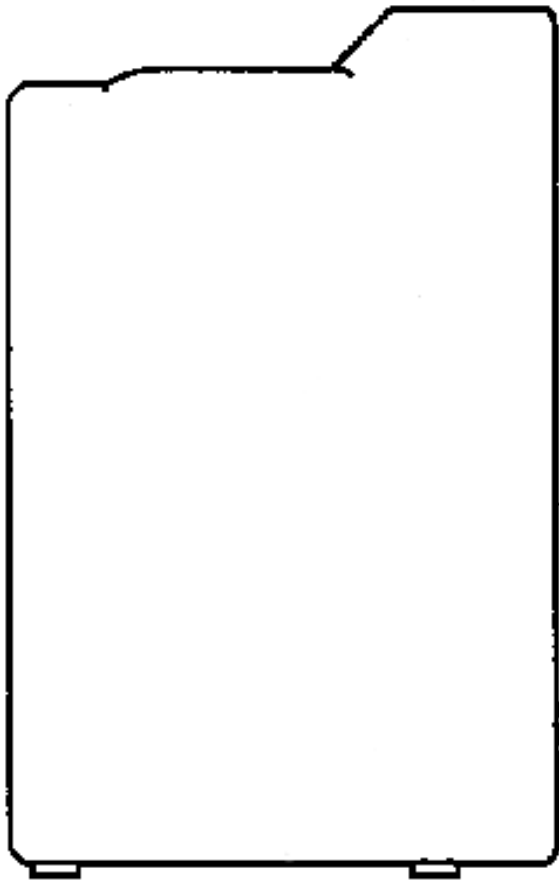

(21) f 2005 0186 - 1.1

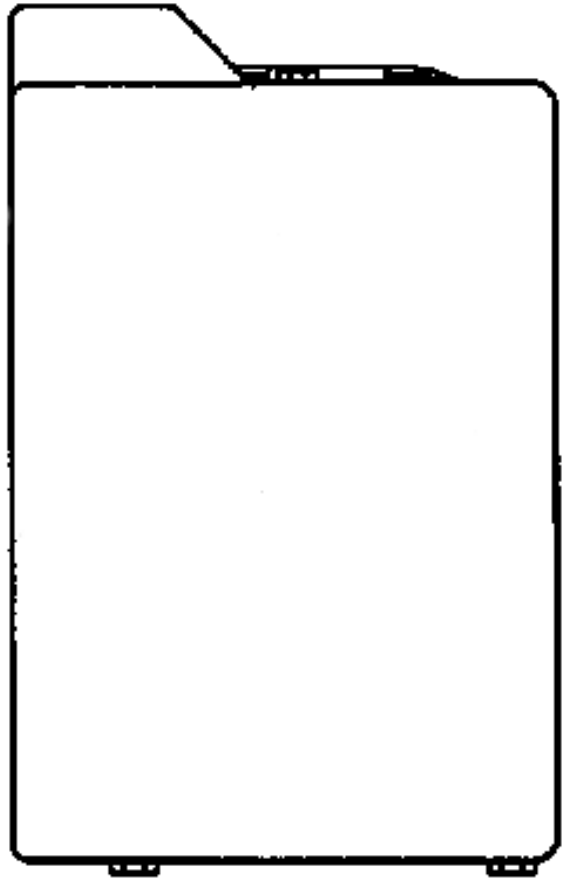

(21) f 2005 0186 - 1.2



(21) f 2005 0186 - 1.3

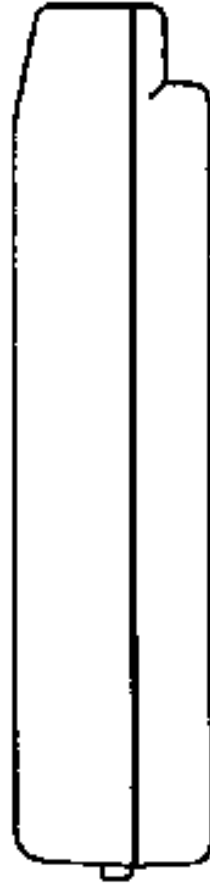

(21) f 2005 0186 - 1.4

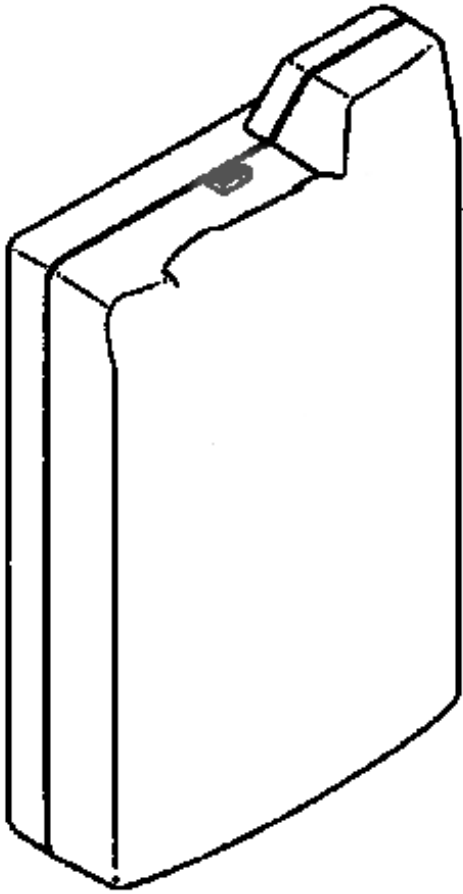

(21) f 2005 0186 - 1.7

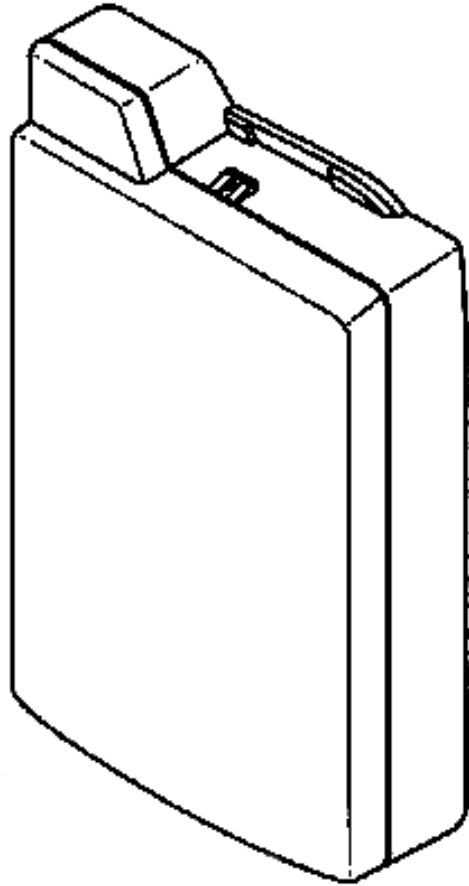

(21) f 2005 0186 - 1.8

DIVERSE

- **LISTA CONSILIERILOR ÎN PROPRIETATE INDUSTRIALĂ ȘI A MANDATARILOR AUTORIZAȚI**
- **CENTRE REGIONALE, PENTRU PROMOVAREA PROPRIETĂȚII INDUSTRIALE, ÎN ROMÂNIA**
- **ANUNȚURI OFICIALE**
- **MATERIALE INFORMATIVE, DIN DOMENIUL PROPRIETĂȚII INDUSTRIALE**

© Toate drepturile sunt rezervate OSIM. Materialele publicate în acest capitol nu vor putea fi reproduse în nici un mod (electronic, prin fotocopiere, prin înregistrare sau în alt mod), fără autorizația prealabilă, a titularului dreptului de autor.

ROMÂNIA
OFICIUL DE STAT PENTRU INVENȚII ȘI MĂRCI

ORDIN nr. 157
24 iulie 1997

Directorul general al Oficiului de Stat pentru Invenții și Mărci,
Având în vedere prevederile art.14, alin.3 din Legea 64/1991, privind brevetele de invenție și regula 2,5 din H.G. 152/92, referitoare la profesia de consilier în proprietate industrială,

ORDIN:

Art.1. Persoanele ale căror nume figurează în lista anexă la prezentul Ordin, precum și firmele specializate în proprietate industrială se înscriu în **REGISTRUL NAȚIONAL AL CONSILIERILOR ÎN PROPRIETATE INDUSTRIALĂ**, cu menționarea specializării.

Art.2. Prezentul ordin se va publica în Buletinul Oficial de Proprietate Industrială.

DIRECTOR GENERAL,

AGENȚIILE SPECIALIZATE ÎN PROPRIETATE INDUSTRIALĂ
Pentru luna aprilie 2006

Data înființării	Nr. registru agenții	Denumirea completă a cabinetului/agenției Adresa Consilieri cu drept de practică	Domenii	Statut juridic
27.03.1991	001	INVENTA – AGENȚIE DE PROPRIETATE INTELECTUALĂ S.R.L. București, Bdul Corneliu Coposu nr. 7, bl. 104, sc. 2, ap.31, sect.3, cod 030602, Tel: 021/3200285, Fax: 021/3228325, e-mail: inventa@mc.ro, inventa@mark-patent.ro GSM: 0744 324510, 0744 339649 Ing. Țuluca Doina, Prof. univ. dr. ing. Țurcanu Constantin, Farm. Rădulescu Mioara, Dr. ing. Lorent Alexandru, Ing. Velțan Loredana, Av. Soare Liliana, Ing. Secăreanu Doina, Ing. Țurcanu Costin Radu	Brevete Mărci Desene Topografii	SRL
29.05.1991	002	CABINET ENPORA S.R.L. București, str. George Calinescu nr.52A, ap.1, 011694, Tel: 021 2300990; 031 1001634, Fax: 021 2302311; 031 1007927, pop@patents.ro Ing. Pop Virginia Daisy, Ing. Pop Călin Radu, Ing. Constantin Adrian, Ing. Popescu Bianu Anca, Ing. Velicu Anca	Brevete Mărci Desene Topografii	SRL
23.07.1991	003	PATENTMARK S.R.L. București str. Dr. N. Turnescu nr. 2, ap.2, sector 5, cod 050467 Tel: 021/3121669, Fax: 021/2233963, stema@pcnet.ro Mohonea Liliana, Mohonea Cristian, Borlan T. Radu, Marinescu Ruxandra	Brevete Mărci Desene Topografii	SRL
18.12.1991	004	RODALL AGENȚIE DE PROPRIETATE INDUSTRIALĂ S.R.L. București, Str. Polonă nr. 115, bl. 15, sc. A, ap. 19 sector 1, cod 010497, Tel: 021/2108342, GSM: 0722 652111, Fax: 021/2105794, rodall@b.astral.ro Jur. Bălan Gheorghică, Bălan Valeria, Pițu Dalila	Brevete Mărci Desene Topografii	SRL
25.08.1992	005	INTELECT S.R.L. Oradea, B-dul Dacia nr. 48 Bl. D10, Ap.3, Tel: 0259/253847, Fax: 0259/268094, OP 9-CP 128, cod 410346, e-mail: intelect@rdslink.ro, GSM: 0745 040831 Buzlea Elisabeta, Buzlea Mircea Valentin, Buzlea Narcisa Florica, Petrache Octavian	Brevete Mărci Desene Topografii	SRL
08.09.1992	006	A.G.V. - AGENȚIE DE PROPRIETATE INDUSTRIALĂ S.R.L. București, B-dul Magheru, nr. 9, sc. 2, etaj 9, ap. 89, Sector 1, PO BOX 22-246, Tel/Fax: 021/3153684, agv-office@xnet.ro Ing. Voicu Alexandra	Brevete Mărci Desene Topografii	SRL

04.12.1992	008	CONSTANTIN GHIȚĂ OFFICE SRL Timișoara, str. Take Ionescu nr. 24-28 sc. B ap. 2 judetul Timiș, cod 300042, Tel/Fax: 0256/435976, GSM: 0744 162462, e-mail: ghiță@mail.dnttm.ro, cleliapop@mail.dnttm.ro Ing. Ghiță Constantin, Pop Motogna Clelia	Brevete Mărci Desene	SRL
05.01.1993	009	CABINET DE PROPRIETATE INDUSTRIALA S.I. Timișoara, Str. Moise Dobosan nr.110, cod poștal 300600, GSM: 0722 984909, Tel/Fax: 0256/475105, e-mail: ioan_sovar@yahoo.com Șovar Ioan	Brevete Mărci Desene	SRL
13.05.1993	010	ROMINVENT S.A București, Str. Ermil Pangratti nr. 35, et.1, sect.1, cod 011882, Tel: 021/2312515, 2312541,Fax: 021/2312550, 2312454,e-mail: office@rominvent.ro Ing.Enescu Lucian, Dr. ec. Liviu Cabariu,Chim. Larion Sonia, Fil. Rodica Bucătaru, Jur. Mocanu Ion, Fiz. Nicolaescu Daniella, Ing. Corina Duțulescu, Ec. Ghenu Mihaela, Ing.Teodorescu Mihaela, Ing. Rădulescu Melania, Ing. Cosmina Fierăscu, Ing. Ploscă Daniel, Ing. Spătaru Daniela, Ing. Alexandra Hașiu, Dr. Ing. Cristina Popa, Ec. Joitoiu Andreea Simona, Ing. Năstase Cristian,Bio.Enescu Miruna, Dr.Florea Ileana Maria,Dumitrescu Artemis Sorina, Pavel Sorin Eduard, Markusev Denisa Mary, Olteanu Camelia	Brevete Mărci Desene Topografii	SA
17.07.1993	011	CABINET INDIVIDUAL "INDEPENDENT PROPINI AGENT" București, sector 5, Str. Fabrica de chibrituri nr. 42, cod 050183,Tel/Fax: 021/3352938, GSM: 0722 610634 Nicolae Ioan	Brevete Mărci Desene Topografii	CI
03.01.1994	012	AGENTIE DE PROPR. INDUSTRIALA COSTIN SNC Baia Mare, Str. Șoimului nr. 5, cod 430155 Tel/Fax: 0262/276426, GSM: 0744 966079 Costin Nicolae	Brevete Mărci Desene	SNC
13.03.1995	014	PERSOANĂ FIZICĂ INDEPENDENTĂ TĂTARU DOINA Piatra Neamț, Str. Apele Minerale nr. 4. cod 610121 Tel: 0233/223602, e-mail: doina_tataru@msn.com Tătaru Doina	Brevete Mărci Desene	PF

30.03.1995	015	CABINET M. OPROIU - CONSILIERE ÎN PROPRIETATE INTELECTUALĂ SRL București, Str. Popa Savu, nr. 42, parter, sector 1, cod 011434, Tel: 021/2602833; 021/ 2602834, Fax: 021/2602836; 021/2602835, P.O.Box 2-229, e-mail: office@oproiu.ro Fiz. Oproiu Margareta, MBA arh.Vasilescu Raluca, jur. Sturza Ioana, Fiz.Lazăr Delia, ing.chim.Marin Elena, ing.Ene Silvia, ec. MBA Pătrascu Georgiana, ing.chim.Petrea Dana Maria, filolog Oana Țambrea, ing.chim.Filippi Valentina	Brevete Mărci Desene Topografii	SRL
21.05.1996	017	AGENȚIA DE PROPRIETATE INDUSTRIALĂ "LABIRINT" Arad, Str. Coriolan Petreanu nr. 28, cod 310151 Tel/Fax: 0257/255842, GSM: 0722 458129, e-mail: labirint@arad.ro Ing. Ivanca Maria	Brevete Mărci Desene	CI
14.11.1996	018	INTEGRATOR Consulting SRL Cluj Napoca, str. Dunării nr. 25 bl.C1 ap.5, , jud. Cluj, cod 400593 Tel/Fax: 0264/442817, GSM: 0745235585, e-mail: dorin.isoc@aut.utcluj.ro Isoc Dorin	Brevete Mărci Desene	SRL
1997	019	LOYAL PARTNERS -AGENȚIE DE PROPRIETATE INTELECTUALĂ Galati, Str. Brailiei nr.210 bis, bl.C3B, ap.10, cod 800408Tel/Fax: 0236/464847, tel/fax: 0236/407032, GSM: 0722 744241, office@loyalpartners.ro dan.puscasu@loyalpartners.ro Pușcașu Dan	Brevete Mărci Desene Topografii	SRL
01.07.1997	020	AGENȚIE DE PROPRIETATE INTELECTUALĂ ȘI TRANSFER DE TEHNOLOGIE -AGPITT-SRL București, B-dul Libertății nr. 12, bl.113, sc.2, ap.28, sector 4; cod 040129, CP 42-106, Tel: 3177693; 3177583;Fax: 021/3178584, GSM: 0744293552; 0724539752, e-mail: faighenov@xnet.ro; office@agpitt.ro Faighenov Marioara	Brevete Mărci Desene	SRL
10.07.1997	016	MILENIUL 3 – AGENȚIE DE PROPRIETATE INDUSTRIALĂ SRL Pașcani, Str. Moldovei nr. 10, bl. Crinul, sc. A, ap. 28, jud Iași, cod 705200, Tel/Fax: 0232/719190; GSM: 0740 820582 Ing.Burțilă Ioan	Brevete Mărci Desene	SRL
03.10.1997	021	LAZĂR ELENA CABINET DE PROPRIETATE INDUSTRIALĂ Buzău, Str.Unirii, Bl.16C,Et.3, Ap. 12, cod 120013, OP 1, CP 52, Tel./Fax:0238/435982 GSM: 0723 328633 Lazăr Elena	Brevete Mărci Desene Topografii	CI

29.10.1997	022	PERSOANĂ FIZICĂ INDEPENDENTĂ BARBU GHEORGHE MIRCEA București, Șos Iancului nr.21, bl. 106A, sc.B, ap.73, sect.2, Tel/Fax : 021/6536608, 0724.834.010 e-mail : bmircea@mailbox.ro Barbu Gheorghe Mircea	Brevete Mărci Desene	CI
02.12.1997	023	" HARCOV" A.P.I. S.R.L. Sfântu Gheorghe, jud. Covasna, Str. Nicolae Iorga nr. 61, bl. 10E, sc. B, ap. 9, cod 520089, Tel: 0267/352267, GSM : 0744435291, stanciu@planet.ro, propind@mail.asimcov.ro Stanciu Adelina	Brevete Mărci Desene	SRL
18.12.1997	024	AGENȚIE DE PROPRIETATE INDUSTRIALĂ ȘI TRANSFER TEHNOLOGIC « STOIAN IOAN » Roman, Bd. Republicii, bl. 46, sc. C, ap. 35, cod 611146 jud. Neamț, Tel/Fax : 0233/739441, GSM : 0745 643738 Stoian Ioan	Brevete Mărci Desene	CI
30.01.1998	025	INCOR – CORPADE ALEXANDRU Brașov, Str. C-tin Vodă Brâncoveanu nr. 54, et.1, ap. 4, cod 500132, Tel : 0268/513577 Corpade Alexandru	Brevete Mărci Desene Topografii	PF
1998	007	ROMPROSPER SERVIMPEX SRL Agentie de proprietate intelectuala "PIVA" București, Șos. Mihai Bravu nr. 294, bl.6, sc.B, ap. 63, sector 3, cod 030319, Tel/Fax: 021/3222857, 021/3207419, Mobil:0744654128;0744536405 e-mail: piva@hades.ro, piva@xnet.ro Pioaru Grațela, Pioaru Raluca Andreea	Mărci Desene Brevete	SRL
1998	048	PETRU COSTINESCU-DICOSTI București, Str. Viorele nr. 30, bl. 20 A, ap. 23, sector 4, cod 040428, OP 44 – CP5 , Tel: 021/3303162, e-mail: dicosti@rdslink.ro Petru Costinescu	Brevete Mărci Desene	CI
27.04.1998	026	PIDES-CABINET DE PROPRIETATE INDUSTRIALĂ București, Str. Valea Buzăului, nr. 10, bl. G30, ap. 36, sector 3, cod 032334, Tel : 3455351 GSM : 0723 708632, e-mail: sova@cna.ro ing. Șova Dan Eugen	Brevete Mărci Desene Topografii	CI
23.02.1999	027	SZENTE SÁNDOR Odorheiu Secuiesc, str. Victoriei, nr. 41, bl.U6, et.1, ap.4, jud. Harghita, cod poștal 535600, Tel : 0266/219143, e-mail : prooffice@szenie.ro Szente Sándor	Brevete Mărci Desene	CI

21.07.1999	028	NOWAPATENT SRL Medias, str. Lotru, nr.4, bl.92, ap.1 Tel : 0269/841373 ; 0264/833273, Fax : 0269/833273 e-mail : nowapatent@birotec.ro office@nowapatent.ro Danciu Ioan	Brevete Mărci Desene	SRL
30.08.1999	029	CABINET DE PROPRIETATE INDUSTRIALĂ "BIONPI" București, Calea Dorobanților 126-130 Bl. 8, et. 9 Ap. 50 sector 1, cod 010577, Tel/Fax: 021/2316549, GSM: 0723 187944, 0746184697 e-mail: bionpi@b.astral.ro bionpi@hotmail.com; Ing. Ion Rodica Cocuța	Brevete Mărci Desene	CI
12.11.1999	030	AGENȚIE DE CONSULTANȚĂ ÎN PROPRIETATE INTELECTUALĂ ȘI TRANSFER DE TEHNOLOGIE « SPRÎNCEANU NICOLAE » Drobeta Turnu Severin, Str. Gheorghe Ionescu Sisești nr. 96, bl.E2, sc.1, et. 3, ap.8, cod 220212, Tel/Fax : 0252/311690, Mobil :0721796318 e-mail: nicolaesprinceanu@yahoo.com Nicolae Sprînceanu	Brevete Mărci Desene	CI
21.01.2000	031	CABINET INDIVIDUAL IVĂNESCU GABRIEL DAN Brașov, Str. Al. I. Cuza nr. 58 ap. 7, cod 500085, Tel/fax:0268/471650, GSM:0722248415, e-mail: d.ivanescu@xnet.ro Ivănescu Gabriel Dan	Brevete Mărci Desene	CI
15.02.2000	032	CABINET INDIVIDUAL ANGHEL LUMINIȚA DOINA București, Str. Gherghitei Nr.1, Bl.94B, Sc. B, Ap.76, Sector 2, Tel/Fax :021/2407985,GSM : 0723301706 e-mail : anghel.doina@rdslink.ro Ing.Av.Anghel Luminita Doina	Brevete Mărci Desene	CI
24.08.2000	033	APOSTOL SALOMIA P.F.A. Galați, Str. Reg. 11 Siret nr. 15, bl. E4, Et.3, ap. 54, cod 800333, Tel/Fax : 0236/436437, 0766765027, saly_apostol@yahoo.com Ing.Apostol Salomia	Brevete Mărci Desene	CI
07.09.2000	034	AGENȚIA DE PROPRIETATE INDUSTRIALĂ - APIA SRL București, Str. Romancierilor nr. 5, bl.C14, sc.B, ap.41, sector 6, cod 061791, OP23-CP11, Tel/Fax: 021/7783100, GSM: 0745 031557, e-mail: office@mark-apia.ro, www.mark-apia.ro Visalom Theodor, Visalom Monica	Mărci	SRL

17.10.2000	035	PERSOANĂ FIZICĂ INDEPENDENTĂ BERCEANU MARIA AURELIA București, Str. Cogîlnic 25, sector 3, Tel: 021/3264568 GSM:0744954085, berceanu_maria_aurelia@yahoo.com Berceanu Maria Aurelia	Brevete Mărci	PF
20.10.2000	036	CABINET PROPRIETATE INDUSTRIALĂ POPESCU ANGELA București, str. Complexului nr.10, bl.40, ap.14, Tel :021/3243756 GSM : 0723051279, Tel : 0318.04.68.81, angela_intelect@yahoo.com Popescu Angela	Brevete Mărci Desene	CI
25.10.2000	037	PERSOANĂ FIZICĂ INDEPENDENTĂ MATEI ELENA Bacău, Str. Alecu Russo, bl. 33, Et.6,sc. C, ap.26, cod 600133, Tel: 0234/160424 Matei Elena	Mărci	CI
20.11.2000	038	CABINET INDIVIDUAL' ION FLOREA' București, Calea Dorobanților 126-130, bl.8,et.9,ap.50, sector 1, cod 010577, Tel/Fax: 021/2316549,GSM: 0724313260, e-mail: florea-ion@b.astral.ro, florea_ion@plic.ro Ing.Ion Florea	Mărci	CI
28.11.2000	039	CABINET IN DIVIDUAL GREAVU DOINA MARIANA Sibiu, str. Constantin Noica, bl. 2, ap.21, cod 550169 Tel:0269/218500,Fax:0269/212170, Mobil:0766489179 Ing. Greavu Doina Mariana	Brevete Mărci Desene	CI
11.12.2000	040	INTEL PROTECT SRL Brașov, B-dul M. Kogălniceanu, nr. 20, bl. 1k, sc. C-D, cod 500173, Tel: 068/413117, Fax: 0268/477333, GSM: 0744 355100 e-mail: intelprotect@ccibv.ro Axente Elena	Mărci Desene	SRL
08.01.2001	041	CABINET "CECIU GABRIELA" CONSULTANȚĂ ÎN DOMENIUL PROPRIETĂȚII INTELLECTUALE Timișoara, Str. Narciselor, nr. 6, sc. A, ap. 110, jud. Timis, cod postal 300024, Tel/Fax.: 0256/494846; GSM: 0745 388039, e-mail: gabrielaceciu@hotmail.com Ing.Ceciu Gabriela	Brevete Mărci Desene	CI
10.01.2001	042	VLAD CONSTANTIN Constanta, Bd. 1 decembrie 1918 nr. 5, bl. F16, ap.34, cod 900711, Tel/Fax: 0241/625643, GSM: 0722 370300, e-mail: vlad@gmb.ro Vlad Constantin	Brevete Mărci Desene	CI

07.02.2001	043	PERSOANĂ FIZICĂ INDEPENDENTĂ FÎNTÎNĂ RAUL – SORIN Braşov, Str. Griviței nr. 69, bl. 29, sc. D, ap.32, cod 500198, Tel: 0268/427713, Fax: 0268/422100, e-mail: raulfantana@ronline.ro Fîntînă Raul Sorin	Brevete Mărci Desene	PF
28.02.2001	044	PERSOANĂ FIZICĂ LARCO IOAN Iași, Bdul. Independenței nr. 23, bl. B 1-5, Tr. 5. et. 5, ap. 17, cod 700101, Tel. 0232/311146 Larco Ioan	Brevete Mărci Desene Topografii	PF
05.03.2001	045	BIROU DE PROPRIETATE INDUSTRIALA BROJBOIU DUMITRU ADRIAN FLORINEL Pitești, Bd. Republicii, bl.212,sc. D, ap.16, jud.Argeș, cod 110177, Tel/Fax.: 0348/412529, GSM: 0745 143095,adrian brojboiu@yahoo.com Brojboiu Dumitru Adrian Florinel	Brevete Mărci Desene	CI
12.04.2001	047	INTELLECTUAL PROPERTY OFFICE SRL București, Str. Alexandru Moruzzi nr. 6, bl. B6, sc. 2, ap.62, sector 3, cod 031155, Tel/Fax.: 021/3262388, GSM: 0745 094241, e-mail: ipo@b.astral.ro Ciuda Berivoe Anca	Brevete Mărci Desene	SRL
07.05.2001	049	ANDRA MUSATESCU CABINET DE PROPRIETATE INDUSTRIALA București, Str. Drumul Taberei nr. 71, bl.TD42, sc.1, et.4, ap.28, sector 6, cod 061366, GSM: 0722 879810, e-mail: amusatescu@dnt.ro Mușatescu Andra Oana	Brevete Mărci Desene Topografii	CI
2001	050	CABINET ACSINTE PAULA-ADRIANA București, str. Major Coravu Ion, nr.1-7, bl. C4, ap.85, Tel/fax: 021/2507396, GSM: 0723317631 paula@legalservices.ro Av. Acsinte Paula Adriana	Mărci	PF
2001	051	PERSOANĂ FIZICĂ INDEPENDENTĂ POPESCU RADU-ROMEO București, Bd. Corneliu Coposu nr.3, bl. 101, sc. 3, et.4, ap. 50, sector 3, cod 030601, GSM: 0722 510598, e-mail: rropescu@xnet.ro Popescu Radu Romeo	Brevete Mărci Desene	PF
31.05.2001	071	CONS INTEL BMA CABINET CONSULTANȚĂ Cart. Dorobanti, nr.2, bl. D2, at.1, ap.5,120087, C.P.8- O.P. 1 Buzau, Fax : 0238/719619, GSM: 0745086588, email: marius_bozio@yahoo.com Marius Bozioreanu	Brevete Mărci Desene Topografii	CI

12.09.2001	053	CABINET MIHAI LUCIAN Miculiți & Asociații SCPA (LINKLATERS) București, Str. Nicolae Iorga, nr. 8, sector 1, cod 010434 Tel : 021/3071500, Fax : 021/3071555 e-mail: lucian.mihai@linklaters.com, Av. Mihai Lucian	Brevete Mărci Desene	PF
21.11.2001	055	ROVALCONS SRL AGENȚIE DE PROPRIETATE INTELECTUALĂ Câmpina, Str. Orizontului, nr.1, bl. R10, et.7, ap.27, Jud. Prahova, cod 105600, Tel/Fax : 0244/ 371390; GSM :0722 540580, e-mail: rovalcons@xnet.ro Ioacăra Valentin	Brevete Mărci Desene	S.R.L.
2001	056	SOLO INVENT S.R.L. București, Calea 13 Septembrie, nr. 104, bl. 48, ap. 8, sect. 5, cod 050727, Tel/Fax: 021/4511497, GSM: 0744 313 229, solo_invent@yahoo.com	Brevete Mărci Desene	S.R.L.
2001	057	CABINET N. D. GAVRIL S.R.L. București, Str. Ștefan Negulescu nr. 6A, sector 1, Tel./fax : 021/2302882, GSM :0722983520, 0723 383 758, e-mail : gavrilmn@yahoo.com cabinetgavril@yahoo.com, Gavril Niculina	Brevete Mărci	S.R.L.
24.04.2002	087	IACOBINI&CO, CONSILIERI IN DREPTUL DE PROPRIETATE INDUSTRIALĂ SRL Bucuresti, Calea Mosilor, nr.258, bl. 4bis, ap.22, sector 2, Tel : 021/2104690 ; Fax : 021/2104793, e-mail : asimri@yahoo.com, vladrosanu@hotmail.com Iacobini Anca Svetlana, Iacobini Mihnea Razvan	Mărci Brevete Desene Topografii	S.R.L.
04.09.2002	088	MANAGER EXPERT SRL Tg. Mures, Str. Nicolae Grigorescu, nr. 33, ap.3 Tel :0265/250825 ;0265/233033, evaluator@rdslink.ro Nutiu Emil, Cetina Dan	Mărci	S.R.L.
08.01.2003	059	CABINET INDIVIDUAL - LAPTEȘ ELVINE Bucuresti, Intrarea Badeni nr.3, Bl.M18, sc. 2, ap.40, sector 3 cod 030471, Tel: 021/3405500, elvine17@yahoo.com	Brevete	CI
11.02.2003	089	RATZA ȘI RATZA SRL București, B-dul A.I. Cuza Nr. 52-54, Sect.1, cod 011053, Tel :021/2601348, Fax : 021/2601349 e-mail ; office@ratza-ratza.com Rață Grigore, Rață Andrei Vlad, Mărginean Dragoș	Brevete Mărci Desene	SRL
13.02.2003	062	CABINET INDIVIDUAL ANDRONACHE PAUL București, Str.Sibiu nr.14, bl.E21, et.6, ap.35, sect 6, Tel/Fax: 021/7250069, GSM: 0722741043, e-mail: paul.andronache@artelecom.ro Andronache Paul	Mărci Desene Topografii Brevete	CI

14.05.2003	090	RAMCONSULTING SRL Cluj Napoca, Str. Augustin Buneanr.28, cod 400170 Fax : 0264/436792, GSM : 0744354156, e-mail : ramconsulting@email.ro Gânscă AurelianTudor	Mărci Desene Topografii Brevete	SRL
16.05.2003	070	CABINET OANA COCOLOI București, Drumul Taberei nr.120, bl.OD1, sc.5, ap.189, sector 6, cod 061413, Tel: 021/7450757, GSM: 0723144664, e-mail: oana_cocoloi@yahoo.com Oana Cocoloi	Mărci	CI
10.06.2003	091	ALLEGRA CONSULTING SRL Bucuresti, Aleea Huedin nr.1, bl.5, sc.1, ap.5, sector 4, cod 040917, GSM: 0722249961, Tel/Fax: 021/3231384 e-mail: gabriela.milcev@allegra.ro; www.allegra.ro Milcev Gabriela	Brevete Mărci Desene Topografii	SRL
19.06.2003	069	RASKAI M M BREVMARC CONSULT S.R.L. Dej, Str. Unirii, nr.3,BL. D8, ap.7, judetul Cluj, 405200,Tel/Fax: 0264/211847, GSM: 0742084050, raskaimm@yahoo.com Raskai Maria	Brevete Mărci Desene Topografii	S.R.L.
01.07.2003	092	CONINFO S.R.L. Târgu Mures, str. Lacrimioarea nr.9, Tel: 0265/210138, Fax: 0265/210109 Mobil: 0745579934, 0745303867 e-mail: teodora@itongrup.com ; cojocnean@itongrup.com www.coninfo.ro Itu Teodora, Cojocnean Maria Rodica	Desene Brevete Mărci	S.R.L.
25.07.2003	093	NESTOR NESTOR DICULESCU KINGSTON PETERSEN – CONSILIERE ÎN P.I. S.R.L. București, sector 1, sos. Bucuresti Ploiesti, nr.1A, Bucharest Business Park, corp A, et.1, camerele 9 si 10 Harsany Alexandru, Culic Andrei Radu	Mărci Desene	S.R.L.
11.08.2003	66	CABINET INDIVIDUAL FLOREA MIHAELA București, Str. Grigore Alexandrescu nr.1, bl.D7, ap.4, sector1, Fax: 021/2230342 GSM: 0722601120 e-mail: florea@gide.com Florea Mihaela	Mărci Desene Brevete	CI
19.08.2003	067	TEODORU & ASOCIAȚII București, str. Nerva Traian nr.12, bl.M37, sc.1, ap.1, cod 031178,Tel: 021/3230838 Fax: 021/3263955 GSM: 0722549219 , e-mail: violeta@teodoru.ro, www.romaniatrademarks.ro Teodoru Violeta	Mărci	CI

19.08.2003	068	CABINET DE PROPRIETATE INDUSTRIALA NICOLAE BURCHEL București, Str. Dr. Radovici nr.8, sector 5, cod 050468, Tel: 021/2126515, Fax: 021/4114188, e-mail: nburchel@lenp.ro Nicolae Burghel	Mărci	CI
21.08.2003	094	N.P.C. S.R.L. Brașov, str. Alexandru cel Bun, nr.13, bl.E28, ap.7 cod 500025, OP 1 – CP 298, GSM: 0744520357, e-mail: totu@unitbv.ro Toțu Ioan	Mărci Desene Topografii	SRL
22.10.2003	072	CABINET INDIVIDUAL DE PROPRIETATE INDUSTRIALĂ - NEGOMIREANU LIVIA București, Șos. Nicolae Titulescu nr.94, bl.14A, sc 4 ap.127, sect.1, cod 011146, Tel/Fax: 021/2235637, GSM: 0722444719 Negomireanu Livia	Mărci Desene	CI
30.10.2003	073	CABINET DE PROPRIETATE INDUSTRIALA "VIȘOIU LILIAN CATALIN" București, Str. Alexandru Vlahuta nr.3, bl. M48, sc.A, ap.7, sector 3, Tel/Fax: 021/3207251, GSM: 0744480657, e-mail: visoiucatalin@yahoo.com, www.visoiucatalin.home.ro jur. Vișoiu Lilian Catalin	Brevete Mărci Desene Topografii	CI
4.11.2003	074	CABINET DE PROPRIETATE INDUSTRIALA "DUNĂREANU MIHAIL" București, Bd. Constantin Brâncoveanu nr.8, BI B2, ap.13, sector 4, Tel: 021/4600419, GSM : 0723398499, e-mail: dunareanu_mileniu3@k.ro Dunăreanu Mihail	Brevete	CI
11.12.2003	095	INTERNATIONAL PATENT&MARK S.R.L. Brasov, Str.Jepilor nr.2, BI A8, sc.C, ap.12, Tel: 0268/319158, e-mail: karlameyndt@yahoo.com, Mendes Viegas Meyndt Karla	Brevete	SRL
12.12.2003	096	EDIPLAST S.R.L. Tg. Mureș, Str. Măgurei nr.25, ap.2, Tel/Fax: 0265/263775, GSM: 0744394036, e-mail: moniadel@artelecom.net Vasilache Virgilius	Mărci Desene Brevete	SRL
22.12.2003	097	SD PETOSEVIC ROMANIA SRL București, Calea Victoriei nr.100, sc.1, ap.20, biroul 1, Tel: 021/3057996, Fax: 021/3145481, e-mail: moprea@petosevic.com, GSM: 0722259260 Oprea Marilena	Brevete Mărci Desene Topografii	SRL

2.02.2004	080	CABINET INDIVIDUAL IOANIȚESCU TRAIAN București, Bd. Timișoara nr.49, Bl Cc6, ap.27, sector 6, Tel: 021/4402510 Ioanițescu Traian	Brevete Mărci Desene	CI
2.02.2004	077	CABINET INDIVIDUAL PEICIU ADRIANA Bucuresti, str. Stefan cel Mare nr.230, Bl.46, ap.47, Tel/fax: 021/2360317, 2104132 Peiciu Adriana	Mărci Desene	CI
9.02.2004	098	CABINET ANI FUCIU SRL Com.Snagov, Bloc P53, sc.A, ap.1, jud.Ilfov, Tel: 021/4910123, Fax: 021/3142157, GSM: 0744370196, e-mail: anif@euro.ro , ani.fuciu@euro.ro Fuciu Anișoara	Mărci Desene	SRL
11.02.2004	081	INTEL PROPERTY CONSULT București, Str. Ion Măiorescu, nr.42A, sector 2, Tel: 021/6192276, Fax:021/2123364, 0744506010 Teodorescu Dan Mihai	Brevete Mărci Desene	CI
16.02.2004	099	LEGAL BRAND S.R.L. București, Str. Nicolae Licăreț nr.1, bl.33, sc.C, ap.107, Tel: 0722674635, 0722607380, e-mail: legal.brand@easynet.ro Stăncescu Anca, Stăncescu Alin Cristian	Brevete Mărci Desene Topografii	SRL
20.02.2004	100	CABINET GORDON SRL București, Str. Spătaru Preda nr.20, bl. 97A, sc.1, ap.4, Tel: 021/4239468, GSM: 0723261373, e-mail: dgiplaw@yahoo.com Gordon Dean Daniel	Brevete	SRL
22.02.2004	082	CABINET DE PROPRIETATE INDUSTRIALĂ CIUPAN CORNEL Cluj Napoca, Str. Mestecenilor nr.6, bl.9E, ap.2, Tel: 0264/524425; 0264/415051, Fax: 0264/415054, e-mail: comel.ciupan@zeus.east.utcluj.ro Ciupan Cornel	Brevete	CI
26.03.2004	083	CABINET POPESCU LIVIA Bucuresti, bd. Camil Ressu 27, bl.N1, ap.188 Tel: 021/3481010, liviap25@yahoo.com Popescu Livia	Brevete Mărci Desene Topografii	CI
01.06.2004	102	S.C. LUTARIS INTELPROT S.R.L. Timisoara, 300686, Str. Sirius nr.9, sc.A, ap.8, Tel/Fax: 0256/489301, Mobil: 0742143718, 0723319154, e-mail: qualitarium@qualitarium.ro Tărăbîc Lucian	Brevete Mărci Desene	SRL

17.06.2004	108	ARIANA AGENȚIE DE PROPRIETATE INDUSTRIALĂ SRL Bucuresti, sect.4, str. Semnic, nr.1, bl.23, ap.90 TeL: 0724260277,bicucristina2000@yahoo.com e-mail: m.constanda@k.ro, office@inregistrare-marci.ro, tel/fax: 0268/315046 Bicu Cristina, Constanda Madalina Timisoara, str. Dr. Alexandru Martha nr.2, sc.B, ap.6, camera 2, Tel: 0722538766, c_popescu2000@yahoo.com Popescu Codruta Octavia	Brevete Mărci Desene	SRL
14.07.2004	107	ARIANA S.R.L. Brasov, Bd. 15 noiembrie, nr.90, sc.B, ap.5, 0723204268, tel/fax : 0268/315046, office@inregistrare-marci.ro Bozocea Violeta	Brevete Mărci Desene	SRL
10.09.2004	103	CABINET INDIVIDUAL DE PROPRIETATE INDUSTRIALĂ - MIHAELA PITICU București, str. Pictor Ion Andreescu nr.31, ap.14 Tel: 6442760, Fax: 2527279, Mobil: 0722398836, e-mail: mihaelapiticu@yahoo.com, mihaelap@musat.ro Piticu Mihaela	Mărci	CI
10.09.2004	104	CABINET INDIVIDUAL DE PROPRIETATE INDUSTRIALĂ – Ana Maria Plăveți Bucuresti, str. Jules Michelet nr.7, Tel/Fax: 3127005, 2127750, 2127710, office@plaveti.ro, www.plaveti.ro Ana Maria Plăveți	Mărci Brevete	CI
28.10.2004	106	OSTER – SOCIETATE CIVILA PROFESIONALA DE PROPRIETATE INDUSTRIALĂ Bucuresti, Str. Batiste nr.35, ap. 23, cod 020935, Tel/Fax: 021/3147249 , GSM: 0721254270, 0723177236 traianosiescu@xnet.ro Udrea Elena Rodica, Traian Osiescu	Mărci Desene	S.C.P.
02.11.2004	114	INTELLIA CONSULTING SRL Iasi, str. Petre Ispirescu, nr.3A, bl.A3, sc.B, ap.44 Tel: 0726737527, e-mail: intellia@gmail.com Păuneț Alexandrina	Brevete Mărci Desene	SRL
22.12.2004	116	INVEL – AGENȚIE DE PROPRIETATE INDUSTRIALĂ București, str. Ion Ghica nr.3, ap.20, Fax: 021/4303542, GSM: 0723205048, office@invel.ro Velcea Marian	Brevete Mărci Desene	SRL
06.01.2005	118	EURORESSOURCES SRL Medias, str. Ion Creangă, nr.4, ap.6, Tel: 0269/843504, Fax: 0269/824812 Fulea Maria	Brevete Mărci Desene	SRL

27.01.2005	111	CABINET INDIVIDUAL – NIȚU ION Constanta, str. Dezrobirii nr.110, bl. IS8, sc.A, ap.1, Tel: 0241/512608, mobil: 0723317298 Nitu Ion	Mărci Desene Brevete	CI
27.01.2005	112	CABINET VELICA – Agenție de proprietate industrială Bucuresti, str. Brutus M.I., nr.13, ap.3, cod 050124 Tel/ Fax: 021/3357463, Mobil: 0722645283, www.velica.ro, office@velica.ro Velica Ion Gabriel	Mărci Desene	CI
21.04.2005	129	BRANDYNAMICS AGENTIE DE PROPRIETATE INDUSTRIALA S.R.L. Piatra Neamt, Aleea Caisilor nr.9, bl.13, ap.17 Tel/fax: 0233/232452, 0364/100070, 0744143965, office@brandynamics.ro, www.brandynamics.ro Pantilimon Mihai, Bran Laura Gabriela	Mărci Desene	SRL
27.04.2005	117	CABINET PROPRIETATE INDUSTRIALA ALPER RAMAZAN Constanța, str. Ștefan cel Mare nr.57, bl.M17, sc.B, ap.17, cod 900683, Tel: 0341/410937, Fax: 0241/635547, Mobil: 0722.704.363, alperramazan@gmail.com, zonguldakro@yahoo.com Alper Ramazan	Mărci	CI
06.06.2005	125	V&F IP CONSULTING SRL Bucuresti, Bd Camil Ressu, nr.27, bl.N1, ap.214, Tel: 021/3140200, Fax: 021/3140290, Mobil: 0744487223, popescu@vf.ro Popescu Laurentiu Horea	Mărci Desene	SRL
30.06.2005	120	CABINET PROPRIETATE INDUSTRIALĂ PUȘCAȘ NICOLAE IOSIF București, str. Secerișului nr.25, sector 4, Tel/Fax : 021/ 332.73.88, Mobil: 0722.878.946 Pușcaș Nicolae Iosif	Brevete Mărci Desene Topografii	CI
30.06.2005	121	CABINET PROPRIETATE INDUSTRIALĂ MARIA POP București, Intrarea Vasile Paun nr.5, ap.2, sector 5, Tel: 021/ 3159040, Fax: 021/3161888, office@legal-assistance.ro Bora Maria	Mărci Desene	CI
18.07.2005	130	CXC TRADEMARK S.R.L. Bucuresti, sector 1, str. Aviator Stefan Protopopescu nr.1, bl.C6, ap.1, Tel: 021/3177919, Fax: 021/3177505, cosmina_ionescu@hotmail.com Ionescu Laura Cosmina	Mărci	SRL

26.08.2005	126	CABINET DE PROPRIETATE INDUSTRIALA ANGHEL PARASCHIVA Arad, str. Voinicilor nr.51, bl.502, ap.6, Tel: 0357411876, Fax: 0357411876, Mobil: 0723171424, e-mail: anghelvera@yahoo.com Anghel Paraschiva	Brevete	CI
20.09.2005	131	CUNESCU, BALACIU & ASOCIATII CONSILIERE PROPRIETATE INDUSTRIALA Bucuresti, sector 3, str. Vulcan Judetu nr.13, Tel: 021/ 3275577, 3276633, 3274400; 0745605151, 0723339939; Fax: 021/ 3274310, dinu.petre@cbalaw.ro, monica.badescu@cbalaw.ro, beatrice.onica@cbalaw.ro Onica Jarka Beatrice, Badescu Monica, Petre Dinu	Mărci Desene	SRL
27.10.2005	132	HAHUI, BALAN SI ASOCIATII S.R.L. Bucuresti, str. Ghiocci, nr.12, Tel: 021/3189619, Fax: 021/3109189, elena.b@hahui.ro Balan Elena	Mărci Desene	SRL
04.11.2005	133	FRISCH & PARTNERS SRL Bucuresti, bdul Magheru nr.7, bl.D, scara 4, ap.114, Tel/ Fax: 3138618, Mobil: 0722212480 Crina Nicoleta Frisch	Mărci Desene Brevete	SRL
10.09.2004	105	CABINET PROPRIETATE INDUSTRIALA – IONDA Bucuresti, Calea Dorobantilor nr.126, bl.8, ap.50, Tel/fax: 021/2316549, Mobil: 0722687982 Ion Dan Adrian	Mărci Desene	CI
30.06.2005	124	CABINET DE PROPRIETATE INDUSTRIALA SAVU MARIANA Bucuresti, sos. Nicolae Titulescu nr.92, bl.13, sc.2, ap.54, Tel/ Fax: 2235269, mobil: 0722783660, liliana.savu@credidam.ro Savu Mariana	Mărci Desene	CI
31.10.2005	128	CABINET PROPRIETATE INDUSTRIALA ARINOVA Arad, 310151, str. Margaretelor, nr.28, Tel/fax: 0257/255842, mobil: 0744246562 Ivanca Gavril	Mărci Desene	CI
05.01.2006	136	TUCA & ASOCIATII I.P. S.R.L. Bucuresti, str. Daniel Danielopolu, nr.2, cladirea “ Alfa Business Center”, etaj 2, biroul 7, Tel: 2048898, ciprian.dragomir@tuca.ro Dragomir Ciprian Dumitru	Mărci	SRL
19.01.2006	134	CABINET PROPRIETATE INDUSTRIALA MITU ALIS MIHAELA Ploiesti, str. Clementei nr.46, Tel: 0244/590154, mobil: 0746108142, alis_mitu@yahoo.com ; mariusmitu@ploiesti.astral.ro Mitu Alis Mihaela	Mărci Desene	CI

AGENȚIILE SPECIALIZATE ÎN PROPRIETATE INDUSTRIALĂ
care funcționează începând cu luna aprilie 2006

Data înființării	Nr. registru agenții	Denumirea completă a cabinetului/agenției Adresa Consilieri cu drept de practică	Domenii	Statut juridic
14.02.2006	137	M.D.P. RIGHTS AGENCY SRL Brasov, str. Lunga nr.270, cod postal 500450, Tel: 0268/440100, 440313; Fax: 0268/440221, Mobil: 0744355100, e-mail: office@mdp-rights-agency.ro www.mdp-rights-agency.ro Cosescu Camelia	Brevete Mărci Desene Topografii	SRL

**LISTA CONSILIERILOR ÎN PROPRIETATE INDUSTRIALĂ, MEMBRI AI CAMEREI NAȚIONALE
A CONSILIERILOR ÎN PROPRIETATE INDUSTRIALĂ DIN ROMÂNIA, AUTORIZAȚI PENTRU
DOMENIUL DESENELOR ȘI MODELELOR INDUSTRIALE
pentru luna aprilie/ 2006**

Nume și Prenume/ Nr. din Reg. Nat	Denumirea societății Adresa societății	Societate cu obiect de activitate propr.ind.
ACSINTE PAULA- ADRIANA 2000-1160	CABINET ACSINTE PAULA ADRIANA București, str. Maior Coravu Ion, nr.1-7, bl.C4, ap.85, Tel/fax : 021/2507396, GSM : 0723 317631 paula@legalservices.ro	DA
ALAN LILIANA 1994-1037	BEGA GRUP Timișoara, Calea Stan Vidrighin nr. 5A, Tel:0256/222103, Fax:0256/190800, GSM : 0724250467 e-mail:alan@tehnomet.ro	NU
ANDREI MARIANA 1993-1017	M.Ap.N. – Departamentul pentru armament București, Drumul Taberei nr. 9-11, sector 6 Tel: 021/4106267; Fax: 021/3151779, 3147327, GSM: 0723668592, e-mail: mariana.andrei@dpa.ro	NU
ANDRONACHE PAUL 2003-1216	CABINET INDIVIDUAL ANDRONACHE PAUL București, Str.Sibiu nr.14, bl.E21, et.6, ap.35, Tel/Fax: 021/7250069, GSM: 0722741043, e-mail: paul.andronache@artelecom.net	DA
ANGHEL LUMINIȚA DOINA 1993-1020	Cabinet individual ANGHEL LUMINIȚA DOINA București, Str. Gherghitei nr 1, Bl. 94B, Sc.B, Ap.76, sector 2, Tel/Fax: 021/2407985, GSM : 0723 301706, anghel.doina@rdslink.ro	DA
APOSTOL SALOMIA 1999-1127	PERSOANĂ FIZICĂ Galați, Str. Reg. 11 Siret nr. 15, bl. E4, ap. 54, Tel/Fax: 0236/436437 GSM 0766765027, saly_apostol@yahoo.com	DA
AXENTE ELENA 1999-46/1	INTEL PROTECT S.R.L. Brașov, Str. M. Kogălniceanu, nr. 20, bloc 1k, sc. C-D, Tel: 0268/412567, Fax: 0268/477333, GSM: 0722 464314, e-mail:intelprotect@ccibv.ro;	DA
BARBU MIRCEA 1994-1042	PERSOANĂ FIZICĂ București, Sos.lancului nr.21, bl.106A, sc.b, ap.73, sect.2, Tel/Fax: 021/6536608, 0724.834.010 e-mail: bmircea@mailbox.ro	DA
BALAN ELENA 2005 - 1382	HAHUI, BALAN SI ASOCIATII S.R.L. Bucuresti, str. Ghiociei, nr.12, Tel: 021/3189619, Fax: 021/3109189, elena.b@hahui.ro	DA

BĂLAN GHEORGHİȚĂ 1992-1	RODALL-AGENȚIE DE PROPRIETATE INDUSTIALĂ SRL București, Str. Polonă nr. 115, bl. 15, Sc.A,Et.4, ap. 19 sect. 1, Tel: 021/2108342, GSM: 0722 652111, Fax: 021/2105794	DA
BĂLAN VALERIA CORNELIA 1996-49	RODALL-AGENȚIE DE PROPRIETATE INDUSTIRALĂ SRL București, Str. Polonă nr. 115, bl. 15, sc. A, ap. 19 sector 1, Tel: 021/2108342, GSM: 0744 377047, Fax: 021/2105794	DA
BICU CRISTINA MĂDĂLINA 2003-1308	ARIANA AGENTIE DE PROPRIETATE INDUSTRIALA SRL Bucuresti, sect.4, str. Semnic, nr.1, bl.23, ap.90 Tel: 0724260277, bicucristina2000@yahoo.com office@inregistrare-marci.ro, tel/fax: 021/ 2118746	DA
BLAG IOANA 1994-1039	INDUSTRIA SĂRMEI SA Câmpia Turzii, Str.Laminoriștilor nr. 145, Județ Cluj Tel : 0264/368661 int 390; 0264/366663	NU
BORLAN T. RADU 2000-1161	PATENTMARK S.R.L. București str. Dr. N. Tunescu nr. 2, sector 5, Tel: 021/3121669, Fax: 021/2233963, e-mail:stema@pcnet.ro	DA
BOZIOREANU MARIUS ADRIAN 2000-1165	CONS INTEL BMA CABINET CONSULTANȚA Buzău, Cart, Dorobanti 2, bl.D2, et.1, ap.5 CP 8, OP1, Mobil : 0745086588, Fax : 0238/719619, marius-bozio@yahoo.com	DA
BOZOCEA GINA VIOLETA 2003- 1222	ARIANA S.R.L. Brasov, Bd. 15 noiembrie, nr.90, sc.B, ap.5, e-mail : 0723204268 , tel/fax : 0268/315046, office@inregistrare-marci.ro	DA
BRAN LAURA GABRIELA 2004 - 1336	BRANDYNAMICS AGENTIE DE PROPRIETATE INDUSTRIALA S.R.L. Piatra Neamt, Aleea Caisilor nr.9, bl.13, ap.17 Tel/fax: 0364/100070, 0744143965, laura.bran@brandynamics.ro	DA
BROJBOIU DUMITRU ADRIAN FLORINEL 1995-1067	BIROU DE PROPRIETATE INDUSTRIALA B-dul Republicii bl 212, sc.D, ap.16, Pitești, jud. Arges, tel/fax 0348 /412529, GSM 0745143095 e-mail:adrian_brojboiu@yahoo.com	DA
BUCĂTARU RODICA FILICA 1993-14	ROMINVENT S.A. București, Str. Ermil Pangratti nr. 35, et.1, sect.1 Tel: 021/2312515, Fax: 021/2312550 e-mail: office@rominvent.ro	DA

BURȚILĂ IOAN 1993-1022	MILENIUL 3 Agenție de Proprietate Industrială S.R.L. Pascani, Str. Moldovei nr. 10, bloc Crinul, sc. A, Ap. 28, Tel/Fax: 0232/719190; GSM: 0740 820582	DA
BUZLEA ELISABETA 1993-25	INTELECT S.R.L. Oradea, B-dul Dacia nr. 48, Bl. D10, Ap.3, OP 9-CP128, Tel 0259/253847, Fax:0259/268094 GSM: 0745 040831, e-mail: intelect@rdslink.ro	DA
BUZLEA MIRCEA VALENTIN 2003- 1234	INTELECT S.R.L. Oradea, B-dul Dacia nr. 48, Bl. D10, Ap.3, OP9-CP128, Tel 0259/253847, Fax:0259/268094 e-mail: intelect@rdslink.ro	DA
BUZLEA NARCISA FLORICICA 2003- 1235	INTELECT S.R.L. Oradea, B-dul Dacia nr. 48, Bl. D10, Ap.3, OP9-CP128, Tel 0259/253847, Fax:0259/268094 e-mail: intelect@rdslink.ro	DA
CABARIU LIVIU 1999-62	ROMINVENT S.A. București, Str. Ernil Pangratti nr. 35, et.1, sect.1 Tel: 021/2312515, Fax:021/2312550, Mobil :0722650129, e-mail: office@rominvent.ro	DA
CÂMPEAN GHEORGHE- GEORGEL 1996-1087	NEPTUN SA Câmpina, Str. Bobâlna nr. 57-63, Jud. Prahova Tel. 0244/335651 (235), Fax. 0244/370338 , 336641, e-mail: neptun@interplus.ro	NU
CECIU GABRIELA 1994-1045	CABINET "CECIU GABRIELA" CONSULTANȚA ÎN DOMENIUL PROPRIETĂȚII INTELLECTUALE 300024 Timișoara, Str. Narciselor, nr. 6, sc. A, ap. 110, jud. Timis, Tel/Fax: 0256/494846; GSM: 0745 388 039, e-mail: gabrielaceciu@hotmail.com	DA
CIOBANU MARIETTA 1993-1019	COMETAM SRL București, Str. Cetatea de Baltă nr. 118, bl. 9, ap. 5, sector 6, Tel/Fax: 021/7723008, Mobil :0745181098 e-mail: mciobanu@pcnet.ro	DA
CIUDA-BERIVOE ANCA 1996-41	INTELLECTUAL PROPERTY OFFICE SRL București, Str. Alexandru Moruzzi nr. 6, bl. B6, sc. 2, et. 8, ap. 62, sector 3; Tel/Fax: 021/3262388, GSM : 0745 094241, ipo@b.astral.ro	DA
COJOCNEAN MARIA RODICA 2003- 1241	CONINFO S.R.L. Târgu Mures, str. Lacrimioarea nr.9, Tel: 0265/210138, Fax: 0265/210109 GSM: 0745303867, e-mail: cojocnean@itongrup.com, cojocneanm@rdslink.ro	DA

COMĂNESCU NADIA VASILICA 2003- 1242	ANTIBIOTICE SA Iași, Str. Valea Lupului nr.1, Tel: 0232/253600 int.525, Fax: 0232/211020, GSM: 0745371217 , e-mail: trademarks@antibiotice.ro	NU
CONSTANDA CECILIA MĂDĂLINA 2003-1304	ARIANA AGENTIE DE PROPRIETATE INDUSTRIALA SRL Bucuresti, sect.4, str. Semnic, nr.1, bl.23, ap.90 e-mail: m.constanda@k.ro, office@inregistrare-marci.ro, tel/fax: 0268/315046	DA
CONSTANTIN ADRIAN GEORGE 1999-1148	CABINET ENPORA S.R.L. București, str. George Calinescu nr.52A, ap.1, 011694, Tel: 021 2300990; 031 1001634, Fax: 021 2302311; 031 1007927, pop@patents.ro	DA
CORPADE ALEXANDRU 1998-35	PERSOANĂ FIZICĂ - INCOR Brașov, Str. C-tin Brâncoveanu nr. 54, et. 1, ap. 4, Tel : 0268/513577	DA
COSTIN NICOLAE 1996-24	AGENȚIE DE PROPRIETATE INDUSTRIALA – « COSTIN – SNC » Baia Mare, Str. Șoimului nr. 5, Tel/fax: 0262/276426, GSM: 0744 966079	DA
COSTINESCU PETRU 1998-1125	PETRU COSTINESCU-DICOSTI București, Str. Viorele nr. 30, bl. 20A, ap. 23, sector 4, OP 44 – CP5, Tel : 021/3303162, Fax : 021/3304733, e-mail : dicosti@rdslink.ro	DA
COȘESCU CAMELIA 1999-46/2	M.D.P. RIGHTS AGENCY SRL Brasov, str. Lunga nr.270, cod postal 500450, Tel: 0268/440100, 440313; Fax: 0268/440221, Mobil: 0744355100, e-mail: office@mdp-rights-agency.ro www.mdp-rights-agency.ro	DA
CSAPO MARTINESCU ERNEST 1995-1072	ROMBAT SA Bistrița, Str. Petru Rareș nr. 3, Bl. 3, sc. C, ap. 38 Tel. 0263/238009, Fax :0263/234010, e-mail: erni@rombat.ro	NU
CSOMOS LILIANA – MARIA 1999-1144	EUROPHARM S. A. Brașov, Str. Poienelor, nr. 5, Tel: 0268/310007, Fax:0268/314026, e-mail: liliana.csomos@gsk.com	NU
CULIC ANDREI RADU 2003-1248	NESTOR NESTOR DICULESCU KINGSTON PETERSEN – CONSILIERE IN P.I. S.R.L. București, sector 1, sos. Bucuresti Ploiesti, nr.1A, Bucharest Business Park, corp A, et.1, camerele 9 si 10, GSM: 0744309382, radu.culic@nnkp.ro	DA

DANCIU IOAN 2004 - 1373	NOWAPATENT SRL Medias, str. Lotru, nr.4, bl.92, ap.1 Tel : 0269/841373 ; 833273 GSM : 0744556074 Fax : 0269/833273, e-mail : nowapatent@birotec.ro, office@nowapatent.ro	DA
DOBREANU IULIAN 1995-1082	COMPANIA NAȚIONALĂ A LIGNITULUI OLTENIA Târgu Jiu, Str. Tudor Vladimirescu nr.1-15	NU
DOBRESCU MELANIA 1993-1025	UPETROM – 1 Mai SA Ploiești, Piața 1 Decembrie 1918, nr. 1, Prahova Tel: 0244/174 051/1618; Fax: 0244/110327	NU
DONȚU OVIDIU-LIVIU 2000-1171	CAMERA DE COMERȚ ȘI INDUSTRIE SUCEAVA Str. Universității, nr. 15-17, Suceava Tel./fax : 0230/523587	NU
DUMITRESCU ARTEMIS SORINA 2003- 1250	ROMINVENT S.A. București, Str. Ermil Pangratti nr. 35, et.1, sect.1 Tel: 021/2312515, Fax: 021/2312550 e-mail:artemisb@rominvent.ro	DA
DUȚULESCU CORINA CARMEN 1993-93	ROMINVENT S.A. București, Str. Ermil Pangratti nr. 35, et.1, sect.1 Tel: 021/2312515, Fax: 021/2312550 e-mail: office@rominvent.ro	DA
ENE SILVIA 2000-1159	CABINET M. OPROIU – CONSILIERE IN PROPRIETATE INTELECTUALĂ București, Str. Popa Savu, nr. 42, parter, sector 1. Tel : 021/2602833, 021/2602834, Fax : 021/2602835, 021/2602836, CP : 2-229, e-mail : office@oproiu.ro	DA
ENESCU LUCIAN 1992-7	ROMINVENT S.A. București, Str. Ermil Pangratti nr. 35,et.1, sector1, Tel: 021/2312515, 2312541, Fax: 021/2312550, 2312454, e-mail: office@rominvent.ro	DA
ENESCU MIRUNA 2003- 1254	ROMINVENT S.A. București, Str. Ermil Pangratti nr. 35, et.1, sect.1 Tel: 021/2312515, Fax: 021/2312550 e-mail : menescu@rominvent.ro	DA
FAIGHENOV MARIOARA 1995-1063	AGENȚIE DE PROPRIETATE INTELECTUALĂ ȘI TRANSFER DE TEHNOLOGIE-AGPITT-SRL București, B-dul Libertății nr. 12, bl.113, sc.2, et.3, ap.28, sector 4; CP 42-106,Tel: 021/3177693; 3177583; Fax : 021/3178584 ; GSM : 0744 293552 ; 0724539752 e-mail :faighenov@xnet.ro; office@agpitt.ro	DA
FĂNTĂNA RAUL-SORIN 1994-23	PERSOANĂ FIZICĂ Brașov, Str. Griviței nr. 69, bl. 29, sc. D, ap. 32 Tel: 0268/427713, e-mail: raulfantana@ronline.ro	DA

FIERĂSCU COSMINA-CATRINEL 1996-42	ROMINVENT S.A. București, Str. Ermil Pangratti nr. 35, et.1, sect.1 Tel: 021/2312515, Fax: 021/2312550 e-mail: office@rominvent.ro	DA
FLOREA ILEANA MARIA 2003-1258	ROMINVENT S.A. București, Str. Ermil Pangratti nr. 35, et.1, sect.1 Tel: 021/2312515, Fax: 021/2312550 e-mail: iflorea@rominvent.ro	DA
FLOREA MIHAELA 2003-1257	CABINET INDIVIDUAL FLOREA MIHAELA București, Str. Grigore Alexandrescu nr.1, bl.D7, ap.4, sector1, Fax: 021/2230342 GSM: 0722601120 , e-mail: florea@gide.com	DA
FRISCH CRINA NICOLETA 2000-1172	FRISCH & PARTNERS SRL Bucuresti, bdul Magheru nr.7, bl.D, scara 4, ap.114, Tel/ Fax: 3138618, Mobil: 0722212480	DA
FUCIU ANIȘOARA 2003-1259	CABINET ANI FUCIU SRL Com.Snagov, Bloc P53, sc.A, ap.1, jud.Ifov, Tel: 021/4910123, Fax: 021/3142157, 0744370196, e-mail: anif@euro.ro , ani.fuciu@euro.ro	DA
FULEA MARIA 1995-1076	EURORESSOURCES SRL Medias, str. Ion Creangă, nr.4, ap.6, Tel: 0269/843504, Fax: 0269/824812	DA
GAVRIL NICULINA 2001-1211	CABINET N. D. GAVRIL S.R.L. București, Str. Ștefan Negulescu nr. 6A, sector 1, 011651 Tel./fax: 021/2302882 , GSM: 0722983520, 0723 383 758, e-mail : cabinetgavril@yahoo.com, gavrilnin@yahoo.com	DA
GAVRILIU ANA-CORINA 1993-1031	BIOTEHNOS S.A. București, Str. Dumbrava Roșie nr. 18, Tel: 021/2102015 int 120 ; Fax : 021/2109705, GSM 0723302092	NU
GÂNSCA AURELIAN TUDOR 2003-1221	RAMCONSULTING SRL Cluj Napoca, Str. Augustin Buneanr.28, Fax : 0264/436792, GSM : 0744354156, e-mail : ramconsulting@email.ro	DA
GHENU MIHAELA 1993-15	ROMINVENT S.A. București, Str. Ermil Pangratti nr. 35, et.1, sect.1 Tel: 021/2312515, Fax: 021/2312550 e-mail: office@rominvent.ro	DA
GHEORGHICESCU EUGENIA 1994-1048	ICTCM S.A. București, Șos. Olteniței nr. 103, sector 4, Tel: 021/3321870 , 3323770/437, Fax: 021/3320775, 3321870 GSM:0721863338, e-mail: egheorghicescu@yahoo.com	NU

GHÎȚĂ CONSTANTIN 1992-13	CONSTANTIN GHÎȚĂ OFFICE SRL Timișoara, Str. Take Ionescu nr. 24-28, sc. B ap. 2 Jud.Timiș, Tel/Fax: 0256/435976, GSM: 0744 162462, e-mail: ghita@mail.dnttm.ro	DA
HARSANY ALEXANDRU 2003-1251	NESTOR NESTOR DICULESCU KINGSTON PETERSEN – CONSILIERE IN P.I. S.R.L. București, sector 1, sos. Bucuresti Ploiesti, nr.1A, Bucharest Business Park, corp A, et.1, camerele 9 si 10, Tel : 021/2011200, Fax : 021/2011210, GSM : 0722203934	DA
HĂISAN MARIA 2000-1202	GRUPUL INDUSTRIAL ELECTROCONTACT SA Botoșani, Calea Națională nr.6, Tel: 0231/517172/110, Fax: 0231/ 513710, maria.haisan@electrocontact.ro	NU
IACOBINI ANCA SVETLANA 2003- 1262	IACOBINI&CO, CONSILIERI IN DREPTUL DE PROPRIETATE INDUSTRIALA SRL Bucuresti, Calea Mosilor, nr.258, bl. 4bis, ap.22, sector 2, Tel : 021/2104690 ; Fax : 021/2104793 E-mail : asimri@yahoo.com	DA
IACOBINI MIHNEA RĂZVAN 2003- 1261	IACOBINI&CO, CONSILIERI IN DREPTUL DE PROPRIETATE INDUSTRIALA SRL București, Calea Mosilor, nr.258, bl. 4bis, ap.22, sector 2, Tel : 021/2104690 ; Fax : 021/2104793 E-mail : asimri@yahoo.com	DA
IOACĂRĂ VALENTIN 1999-50	ROVALCONS SRL -AGENȚIE DE PROPRIETATE INTELECTUALĂ Câmpina, Str. Orizontului, nr.1, bl. R10, ap.27, Jud. Prahova, Tel/Fax: 0244/371390; GSM : 0722 540580 e-mail: rovalcons@xnet.ro	DA
IOANITESCUL TRAIAN 1994-1053	CABINET INDIVIDUAL IOANIȚESCU TRAIAN București, Bd. Timișoara nr.49, Bl Cc6, ap.27, sector 6, Tel: 021/4402510	DA
ION DAN ADRIAN 2003-1260	CABINET PROPRIETATE INDUSTRIALA – IONDA Bucuresti, Calea Dorobantilor nr.126, bl.8, ap.50, Tel/fax: 021/2316549, Mobil: 0722687982	DA
ION RODICA-COCUȚA 1993-1032	CABINET DE PROPRIETATE INDUSTRIALA « BIONPI » București, Calea Dorobanților 126-130, Bl. 8, et. 9 Ap. 50 sector 1, Tel/Fax: 021/2316549 GSM: 0723 187944, 0746184697 e-mail: bionpi@hotmail.com; bionpi@b.astral.ro	DA
ISOC DORIN 1994-1052	INTEGRATOR CONSULTING –SRL Cluj-Napoca, Str. Dunării nr.25 bl. C1 ap.5, jud. Cluj Tel/Fax: 0264/442817, GSM: 0745235585 e-mail: Dorin.Isoc@aut.utcluj.ro	DA

ISTRATE ȘTEFAN 2000-1175	SOLO INVENT S.R.L. București, Calea 13 Septembrie, nr. 104, bl. 48, ap. 8, sector 5, Tel/Fax: 021/4511497, GSM: 0744 313 229, solo_invent@yahoo.com	DA
ITU TEODORA 2003-1268	CONINFO S.R.L. Târgu Mures, str. Lacrimioarea nr.9, Tel:0265/210138, Fax: 0265/210109, GSM: 0745579934, e-mail: teodora@itongrup.com	DA
IVANCA GAVRIL 2004-1357	CABINET PROPRIETATE INDUSTRIALA ARINOVA Arad, 310151, str. Margaretelor, nr.28, Tel/fax: 0257/255842, mobil: 0744246562	DA
IVANCA MARIA ELISAVETA 1993-1033	AGENȚIA DE PROPRIETATE INDUSTRIALA "LABIRINT" Arad, Str. Coriolan Petreanu nr. 28, Tel/Fax: 0257/255842, GSM: 0722 458129 e-mail: labirint@arad.ro	DA
IVĂNESCU GABRIEL DAN 1996-1091	CABINET INDIVIDUAL- IVANESCU GABRIEL DAN Brașov, Str. Al. I. Cuza nr. 58 ap. 7, Tel/fax:0268/471650, GSM: 0722 248415, e-mail: d.ivanescu@xnet.ro	DA
LARCO IOAN 1999-1145	PERSOANĂ FIZICĂ Iași, Bdul. Independenței nr. 23, bl. B 1-5, Tr. 5. et. 5, ap. 17, cod 700101, Tel. 0232/111146	DA
LARION ELISABETA- SONIA 1992-9	ROMINVENT S.A. București, Str. Ermil Pangratti nr. 35, et.1, sect.1 Tel: 021/2312515, Fax: 021/2312550 e-mail: office@rominvent.ro	DA
LAZĂR DELIA SORINA 1997-18	CABINET M. OPROIU-CONSILIERE ÎN PROPRIETATE INTELECTUALĂ București, Str. Popa Savu, nr. 42, parter, sector 1, Tel : 021/ 2602833, 021/2602834 Fax : 021/2602836, 021/2602835, office@oproiu.ro	DA
LAZĂR ELENA 1997-28	CABINET DE PROPRIETATE INDUSTRIALĂ Buzău, Str.Unirii, Bl.16C, Ap. 12, Et.3 OP 1, CP 52, Tel/Fax:0238/435982, 0723328633, e-mail:publio@xnet.ro, publico@mail.local.ro	DA
LOREȚ ALEXANDRU 1992-6	INVENTA – AGENTIE DE PROPRIETATE INTELECTUALA S.R.L. București, Bdul Corneliu Coposu, nr. 7, bl. 104, sc.2, etaj 1, ap.31, sector 3, Tel : 021/3200285, Tel/Fax :021/3228325, inventa@mark-patent.ro	DA
LUCĂCEL MIHAIELA 2003- 1288	FARMEC SA Cluj Napoca, Str. Henri Barbusse nr.16, Tel :0264/433193, Fax : 0264/432543, GSM : 0745347813, e-mail : miha.cj@personal.ro	NU

MACAMETE ELENA 1992-1003	ICPE CA București, Splaiul Unirii 313, sect. 3 Tel: 021/3217230, Fax: 021/3216346	NU
MARINESCU RUXANDRA 2003-1271	PATENTMARK S.R.L. București, Str. Dr. N. Turnescu nr. 2, sector 5, Tel/fax 021/3121669, Fax: 021/2233963, e-mail: stema@pcnet.ro , 0722626875	DA
MIHAI LUCIAN 2001-1209	LINKLATERS MICULIȚI ȘI ASOCIATII S.C.P.A. București, Str. Nicolae Iorga, nr. 8, sector 1 Tel : 021/3071500, Fax : 021/3071555 e-mail: lucian.mihai@linklaters.com, lucian.mihai@drept.unibuc.ro	DA
MILCEV GABRIELA 2003- 1230	ALLEGRA CONSULTING SRL București, Aleea Huedin nr.1, bl.5, sc.1, ap.5, sector4, GSM: 0722249961, Tel/Fax: 021/3231384 e-mail: gabriela.milcev@allegra.ro; www.allegra.ro	DA
MOHONEA CRISTIAN 1997-62	PATENTMARK S.R.L. București, Str. Dr. N. Turnescu nr. 2, sector 5, Tel/fax 021/3121669, , Fax: 021/2233963, e-mail: stema@pcnet.ro	DA
MOHONEA LILIANA 1997-61	PATENTMARK S.R.L. București, Str. Dr. N. Turnescu nr. 2, sector 5, Tel/fax 021/3121669, Fax: 021/2233963, e-mail: stema@pcnet.ro	DA
MUȘATESCU ANDRA OANA 2000-1181	ANDRA MUSATESCU CABINET DE PROPRIETATE INDUSTRIALA București, Str. Drumul Taberei nr. 71, Bl. TD 42, sc. 1, et. 4, ap. 28, sector 6 GSM : 0722 879810 ; e-mail : amusatescu@dnt.ro	DA
NEGOMIREANU LIVIA 1999-1140	CABINET INDIVIDUAL NEGOMIREANU LIVIA Bucuresti, Sos. Nicolae Titulescu nr.94, bl.14A, ap.127,sect.1, Tel: 021/2235637, GSM: 0722444719	DA
NICOLAESCU DANIELLA- OLGA 1992-1006	ROMINVENT S.A. București, Str. Ermil Pangratti nr. 35, et.1, sect.1 Tel: 021/2312515, Fax: 021/2312550 e-mail: office@rominvent.ro	DA
NICOLAE IOAN 1993-22	CABINET INDIVIDUAL "INDEPENDENT PROPRINI AGENT" București, sector 5, Str. Fabrica de chibrituri nr. 42 Tel/ Fax: 021/3352938, GSM: 0722 610635	DA
NIȚĂ FLORINA 1996-1083	OLTCHIM SA Râmnicu Vâlcea, Str. Uzinei nr. 1, jud. Vâlcea Tel: 0250/736101/1225, Fax: 0250/735030 e-mail: oltchim@oltchim.onix.ro	NU

NIȚU ION 2000-1204	CABINET INDIVIDUAL – NITU ION Constanta, str. Dezrobirii nr.110, bl. IS8, sc.A, ap.1, Tel: 0241/512608, mobil: 0723317298	DA
OLTEANU CAMELIA 2000 - 1189	ROMINVENT S.A. București, Str. Ermil Pangratti nr. 35,et.1, sector1, Tel: 021/2312515, 2312541, Fax: 021/2312550, 2312454, e-mail: office@rominvent.ro	DA
OPREA MARILENA 2003-1277	SD PETOSEVIC ROMANIA SRL București, Calea Victoriei nr.100, sc.1, ap.20, biroul 1, Tel: 021/3057996, Fax: 021/3145481, e-mail: moprea@petosevic.com, GSM: 0722259260	DA
OPROIU MARGARETA 1992-8	CABINET M. OPROIU-CONSILIERE ÎN PROPRIETATE INTELECTUALĂ București, Str. Popa Savu, nr. 42, parter, sector 1, Tel : 021/2602834, 021/2602833, Fax : 021/2602836, 021/2602835, P.O.Box 2-229, e-mail : office@oproiu.ro	DA
OSIESCU TRAIAN 1999-1138	OSTER – SOCIETATE CIVILA PROFESIONALA DE PROPRIETATE INDUSTRIALA Bucuresti, Str. Batiste nr.35, ap. 23, sector 2, cod 020935, Tel/Fax: 021/3147249 , GSM: 0723.177.236, traianosiescu@xnet.ro	DA
PALKO SORINA-IUSTINA 1999-1150	AEROSTAR S.A. Str. Condorilor, nr. 9, Bacău Tel : 0234/175 070, Fax : 0234/ 172 023, e-mail : aerostar@aerostar.ro	NU
PANTILIMON MIHAI 2004 - 1337	BRANDYNAMICS AGENTIE DE PROPRIETATE INDUSTRIALA S.R.L. Piatra Neamt, Aleea Caisilor nr.9, bl.13, ap.17 Tel/fax: 0233/232452, 0364/100070, 0747403927, OP3, CP 19 Piatra Neamt	DA
PĂUÑEȚ ALEXANDRINA 2003- 1245	INTELLIA CONSULTING SRL Iasi, str. Petre Ispirescu, nr.3A, bl.A3, sc.B, ap.44 Tel: 0726737527, e-mail: intellia@gmail.com	DA
PEICIU ADRIANA 2003-1289	CABINET INDIVIDUAL PEICIU ADRIANA Bucuresti, str. Stefan cel Mare nr.230, Bl.46, ap.47, Tel/fax: 021/2360317, 2104132	DA
PETRACHE OCTAVIAN 2000-1192	INTELECT S.R.L. Oradea, B-dul Dacia nr. 48, Bl. D10, Ap.3, OP 9- CP128,Tel 0259/153847, Fax:0259/268094 GSM: 0745 040831, e-mail: intelect@rdslink.ro	DA

PETRE DINU 2004 - 1367	CUNESCU, BALACIU & ASOCIATII CONSILIERE PROPRIETATE INDUSTRIALA Bucuresti, sector 3, str. Vulcan Judetu nr.13, Tel: 021/ 3275577, 3276633, 3274400; 0745605151, 0723339939; Fax: 021/ 3274310, dinu.petre@cbalaw.ro	DA
PETREA DANA MARIA 2003- 1223	CABINET M. OPROIU-CONSILIERE ÎN PROPRIETATE INTELECTUALĂ București, Str. Popa Savu, nr. 42, parter, sector 1, Tel : 021/2602834, 021/2602833, Fax : 021/2602836, 021/2602835, P.O.Box 2-229, e-mail : office@oproiu.ro	DA
PIOARU GRAȚIELA GEORGETA 1997-1112	ROMPROSPER SERVIMPEX SRL București, Șos. Mihai Bravu nr. 294, bloc 6, sc. B, ap. 63, sector 3, Tel : 021/3222857, Fax :3207419, Mobil :0744654128 ;0744536405 e-mail :piva@hades.ro; piva@xnet.ro	DA
PIOARU RALUCA ANDREEA 1999-56	ROMPROSPER SERVIMPEX SRL București, Șos. Mihai Bravu nr. 294, bloc 6, sc. B, ap. 63, sector 3, Tel : 021/3222857, Fax :3207419, Mobil :0744654128 ;0744536405 e-mail :piva@hades.ro; piva@xnet.ro	DA
POP CĂLIN RADU 1996-50	CABINET ENPORA S.R.L. București, str. George Calinescu nr.52A, ap.1, 011694, Tel: 021 2300990; 031 1001634, Fax: 021 2302311; 031 1007927, pop@patents.ro	DA
POP MARIA 2004- 1355	CABINET PROPRIETATE INDUSTRIALA MARIA POP București, Intrarea Vasile Paun nr.5, ap.2, sector 5, Tel: 021/ 3159040, Fax: 021/3161888, office@legal-assistance.ro	DA
POP MOTOGNA CLELIA 2004 - 1351	CONSTANTIN GHIȚĂ OFFICE SRL Timișoara, str. Take Ionescu nr. 24-28 sc. B, ap. 2, Tel/Fax: 0256/435976, : cleliapop@mail.dnttm.ro	DA
POP VIRGINIA DAISY 1992-2	CABINET ENPORA S.R.L. București, str. George Calinescu nr.52A, ap.1, 011694, Tel: 021 2300990; 031 1001634, Fax: 021 2302311; 031 1007927, pop@patents.ro	DA
POPA CRISTINA 2000-1193	ROMINVENT S.A. București, Str. Ermil Pangratti nr. 35, et. 1, sect. 1 Tel: 021/2312515, 2312541, Fax: 021/2312550, 2312454, e-mail: office@rominvent.ro	DA
POPESCU ANGELA 1997-1103	CABINET PROPRIETATE INDUSTRIALA POPESCU ANGELA București, str. Complexului nr.10, bl.40, ap.14, Tel :021/3243756, tel : 0318.04.68.81 GSM : 0723051279, angela_intelect@yahoo.com	DA

POPESCU CODRUTA OCTAVIA 2004 - 1326	ARIANA AGENȚIE DE PROPRIETATE INDUSTRIALĂ SRL Timisoara, str. Dr. Alexandru Martha nr.2, sc.B, ap.6, camera 2, Tel: 0722538766, c_popescu2000@yahoo.com	DA
POPESCU LAURENTIU HOREA 2004-1354	V&f IP CONSULTING SRL Bucuresti, Bd Camil Ressu, nr.27, bl.N1, ap.214, Tel: 021/3140200, Fax: 021/3140290, Mobil: 0744487223, popescul@vf.ro	DA
POPESCU LIVIA 2004-1312	CABINET POPESCU LIVIA Bucuresti, bd. Camil Ressu 27, bl.N1, ap.188 Tel: 021/3481010, liviap25@yahoo.com	DA
POPESCU RADU-ROMEO 2001-1207	CABINET POPESCU RADU ROMEO București, Bd. Comeliu Coposu nr. 3,bl.101,sc.3,et.4, ap.50, sector 3, GSM : 0722 510598, e-mail : rrpopescu@xnet.ro	DA
PUȘCAȘ NICOLAE IOSIF 2005- 1377	CABINET PROPRIETATE INDUSTRIALĂ PUȘCAȘ NICOLAE IOSIF București, str. Secerișului nr.25, sector 4, Tel/Fax : 021/ 332.73.88, Mobil: 0722.878.946	DA
PUȘCAȘU DAN 1994-1056	LOYAL PARTNERS – AGENȚIE DE PROPRIETATE INTELECTUALĂ SRL Galați, Str.Brailei nr.210 bis, bl.C3B, ap.10 Tel/Fax: 0236/464847 ; tel/fax: 0236/407032 GSM: 0722 744241; office@loyalpartners.ro dan.puscasu@loyalpartners.ro	DA
RADU DANIELA 2003-1240	GRUP ROMET SA Șos. Brailei nr.15, Buzau Tel : 0238/710301 Fax : 0238/710300 GSM : 0745452268, danalex_r@yahoo.com	NU
RASKAI MARIA MAGDALENA 1993-28	RASKAI M M BREVMARC CONSULT S.R.L. Dej, Str. Unirii, nr.3,BL.d8, ap.7, judetul Cluj, 405200, Tel/Fax: 0264/211847, GSM: 0742084050, raskaimm@yahoo.com	DA
RAȚĂ ANDREI VLAD 2005 - 1381	RATZĂ ȘI RATZA SRL București, B-dul A.I. Cuza Nr. 52-54, Sect.1 Tel :021/2601348, Fax : 021/2601349 email : office@ratza-ratza.com, avr@ratza-ratza.com	DA
RĂDULESCU MELANIA STELA 1995-36	ROMINVENT S.A. București, Str. Ermil Pangratti nr. 35, et.1, sect.1 Tel: 021/2312515, Fax: 021/2312550 e-mail: office@rominvent.ro	DA
RĂDULESCU MIOARA 1996-47	INVENTA - AGENTIE DE PROPRIETATE INTELECTUALA S.R.L. București, Bdul Comeliu Coposu, nr. 7, bl. 104, sc.2, etaj 1, ap.31, sector 3, Tel : 021/3200285, Tel/Fax : 021/3228325, inventa@mark-patent.ro	DA

RAȚĂ GRIGORE 1992-3	RATZA SI RATZA SRL București, B-dul A.I. Cuza Nr. 52-54, Sect.1 Tel :021/2601348, Fax : 021/2601349 email : office@ratza-ratza.com, gregory@ratza-ratza.com	DA
ROBU MARICICA 1999-1133	SC MITTAL STEEL ROMAN SA Str.Ștefan cel Mare,Nr.246,Roman, cod 611040 Tel: 0233/701223, Fax: 0233/748405, sandel.rosianu@mittalsteel.com	NU
ROMAN IOAN 1999-1152	IAR S.A. GHIMBAV Brașov, Str. Aeroportului nr. 1, Tel: 0268/475269/1076,Fax: 0268/475287, Mobil :0745145535, e-mail: ioanry@yahoo.com	NU
ROȘU OANA NICOLETA 2004- 1330	AGRICOLA INTERNAȚIONAL SA Bacău, Calea Moldovei nr.94, Tel : 0234/ 577600, Fax: 0234/ 516573, Mobil: 0744838768, marketing@agricola.ro	NU
SAVU MARIANA 2004-1342	CABINET DE PROPRIETATE INDUSTRIALA SAVU MARIANA Bucuresti, sos. Nicolae Titulescu nr.92, bl.13, sc.2, ap.54, Tel/ Fax: 2235269, mobil: 0722783660, liliana.savu@credidam.ro	DA
SECĂREANU DOINA MARIA 2003-1286	INVENTA - AGENTIE DE PROPRIETATE INTELECTUALA S.R.L. București, Bdul Corneliu Coposu, nr. 7, bl. 104, sc.2, etaj 1, ap.31, sector 3, Tel : 021/3200285, Tel/Fax : 021/3228325, e-mail : inventa@mark-patent.ro	DA
SOARE LILIANA 1999-060	INVENTA - AGENTIE DE PROPRIETATE INTELECTUALA S.R.L. București, Bdul Corneliu Coposu, nr. 7, bl. 104, sc. 2, etaj 1, ap. 31, sector 3, Tel: 021/3200285, Fax: 021/3228325, inventa@mark-patent.ro	DA
SPRÂNCEANU NICOLAE 1996-1097	"SPRÂNCEANU NICOLAE" AGENTIE DE CONSULTANȚĂ ÎN PROPRIETATE INTELECTUALĂ ȘI TRANSFER DE TEHNOLOGIE Drobeta Turnu Severin Str. Gheorghe Ionescu Sisești nr. 96, bl.E2, sc.1, ap.8, Tel/Fax: 0252/311690; GSM:0721 796318 e-mail: NicolaeSprinceanu@yahoo.com	DA
STANCIU ADELINA 1994-14	HARCOV A.P.I. SRL Sfântu Gheorghe, Jud Covasna Str. Nicolae Iorga nr. 61 bl. 10 E sc. B. ap.9 Tel. 0267/ 352 267, Mobil:0744435291, stanciu@planet.ro, propind@mail.asimcov.ro	DA

STANCIU ION 1994-1058	S.N.P. PETROM S.A.-SUCURSALA I.C.P.T. CAMPINA Jud. Prahova, Cămpina 105600, B-dul Culturii nr. 29, Tel:0244/334831, Fax: 0244/370323	NU
STĂNCESCU ALIN CRISTIAN 2003-1278	LEGAL BRAND S.R.L. București, Str. Nicolae Licăreț nr.1, bl.33, sc.C, ap.107, Tel: 0722607380, legal.brand@easynet.ro	DA
STĂNCESCU ANCA 2000-1194	LEGAL BRAND S.R.L. București, Str. Nicolae Licăreț nr.1, bl.33, sc.C, ap.107, Tel: 0722674635, legal.brand@easynet.ro	DA
STIOPU NORICA 2003-1280	MOBILENIA SRL București, Șos. Pantelimon nr.161, sector 2, Tel : 021/2506270 Fax : 021/2507456 e-mail : norica.stiupu@mobilenia.com	NU
STOIAN IOAN 1992-1008	AGENȚIE DE PROPRIETATE INDUSTRIALĂ ȘI TRANSFER TEHNOLOGIC "STOIAN IOAN" Roman, B-dul Republicii, bloc 46, sc. C, ap. 35, jud. Neamț, Tel/Fax: 0233/739441, GSM: 0745 643738	DA
STRECHE GHERGHINA 1997-1116	S.N.P. PETROM S.A. Bucuresti, Calea Dorobantilor nr. 239, Sector 1. Telefon: 40 60092; Mob. 0723 55 20 26; Fax: 4060433 e-mail: gherghina.streche@petrom.com	NU
STURZA IOANA 1999-59	CABINET M. OPROIU-CONSILIERE ÎN PROPRIETATE INTELLECTUALĂ București, Str. Popa Savu, nr. 42, parter, sector 1, Tel : 021/ 2602833, 021/2602834, Fax : 021/2602836, 021/2602835, P.O.Box2-229, office@oproiu.ro	DA
SULIMAN MARIA- GABRIELA 1999-1147	AGENȚIA NAȚIONALĂ A MEDICAMENTULUI București, Str. Av. Sănătescu nr. 48 Tel.: 021/2241710/369, Fax: 021/2243497 e-mail:mariasuliman @anm.ro	NU
SZENTE SĂNDOR 1999-48	SZENTE SĂNDOR Odorheiu Secuiesc, str. Victoriei, nr. 41, bl. U6, et.1, ap. 4, județ Harghita, cod poștal 535600, Tel. /fax 0266/219143,e-mail: prooffice@szente.ro	DA
ȘANTA VALENTINA 2003-1227	GEDEON RICHTER ROMANIA SA Tg.Mures, Str. Cuza Voda, nr. 99-105, Tel: 0265/233675, 0265/264067, Fax: 0265/268875, cod postal 540306 e-mail: vsanta@gedeon-richter.ro; office@gedeon-richter.ro	NU
ȘOVA DAN-EUGEN 1993-1013	PIDES-CABINET DE PROPRIETATE INDUSTRIALĂ București, Str. Valea Buzăului, nr. 10, bl. G30, ap. 36, sector 3, Tel: 021/3455351 GSM: 0723708632 e-mail: sova@cna.ro	DA

ȘOVAR IOAN 1995-32	CABINET DE PROPRIETATE INDUSTRIALĂ S.I. SRL Timișoara, Str. Moise Doboșan nr.110, cod 300600 Tel.0256/475105;GSM: 0722 984909, e-mail: ioan_sovar@yahoo.fr	DA
TĂRĂBÎC LUCIAN 2000-1195	LUTARIS INTELPROT S.R.L. Timisoara, 300686, Str. Sirius nr.9, sc.A, ap.8, Tel/Fax: 0256/489301, Mobil: 0742143718, 0723319154, e-mail: qualitarium@qualitarium.ro	DA
TĂTARU DOINA 1995-19	PERSOANA FIZICĂ Piatra Neamț, Str. Apele Minerale nr. 4, Tel: 0233/223602, e-mail: doina_tataru@msn.com	DA
TEODORESCU DAN MIHAI 1992-11	INTEL PROPERTY CONSULT București, Str. Ion Măiorescu, nr.42A, sector 2, Tel: 021/6192276, Fax:021/2123364, GSM: 0744506010	DA
TEODORESCU MIHAELA 1995-30	ROMINVENT S.A. București, Str. Ermil Pangratti nr. 35, et.1, sect.1 Tel: 021/2312515, Fax: 021/2312550 e-mail: office@rominvent.ro	DA
TUDOR DANIELA 1999-136	SC TERAPIA SA București, Splaiul Unirii nr. 313 , Sector 3 Tel: 021/3464848, Fax : 021/3464849 GSM: 0729038298, daniela.tudor@terapia.ro	NU
ȚOȚU IOAN 2000-1196	N.P.C. S.R.L. Brasov, str. Alexandru cel Bun, nr.13, bl.E28, ap.7, cod 500025, OP 1 – CP 298, GSM: 0744520357, e-mail: totu@unitbv.ro	DA
ȚULUCA DOINA 1996-48	INVENTA - AGENTIE DE PROPRIETATE INTELECTUALA S.R.L. București, Bdul Corneliu Coposu, nr. 7, bl. 104, sc.2, etaj 1, ap.31, sector 3, Tel : 021/3200285, Tel/Fax : 021/3228325, GSM :0744 339649, e-mail : inventa@mark-patent.ro	DA
ȚURCANU CONSTANTIN 1992-10	INVENTA - AGENTIE DE PROPRIETATE INTELECTUALA S.R.L. București, Bdul Corneliu Coposu, nr. 7, bl. 104, sc.2, etaj 1, ap.31, sector 3, Tel : 021/3200285, Tel/Fax : 021/3228325,GSM : 0744 324510, e-mail : inventa@mark-patent.ro	DA
UDREA ELENA RODICA 1994-25	OSTER – SOCIETATE CIVILA PROFESIONALA DE PROPRIETATE INDUSTRIALA Bucuresti, Str. Batiste nr.35, ap. 23, sector 2 Tel/Fax: 021/3147249, 0721254270, traianosiescu@xnet.ro	DA

VASILESCU RALUCA 1995-37	CABINET M. OPROIU-CONSILIERE ÎN PROPRIETATE INTELECTUALĂ București, Str. Popa Savu, nr. 42, parter, sector 1, Tel : 021/2602834, 021/2602833, Fax : 021/2602836, 021/2602835, office@oproiu.ro	DA
VELCEA MARIAN 1994-26	INVEL – AGENȚIE DE PROPRIETATE INDUSTRIALĂ București, str. Ion Ghica nr.3, ap.20 Fax: 021/4303542, GSM: 0723205048, 0788374511, e-mail: office@invel.ro	DA
VELICA ION GABRIEL 2004 - 1370	CABINET VELICA – Agenție de proprietate industrială Bucuresti, str. Brutus M.I., nr.13, ap.3, cod 050124 Tel/ Fax: 021/3357463, Mobil: 0722645283, www.velica.ro, office@velica.ro	DA
VELICU ANCA 2003- 1275	CABINET ENPORA S.R.L. București, str. George Calinescu nr.52A, ap.1, 011694, Tel: 021 2300990; 031 1001634, Fax: 021 2302311; 031 1007927, pop@patents.ro	DA
VELȚAN LOREDANA 1999-45	INVENTA - AGENTIE DE PROPRIETATE INTELECTUALA S.R.L. București, Bdul Corneliu Coposu, nr. 7, bl. 104, sc.2, etaj 1, ap.31, sector 3, Tel : 021/3200285, Tel/Fax :021/3228325,inventa@mark-patent.ro	DA
VIRGILIUS VASILACHE 2003-1228	EDIPLAST S.R.L. Tg. Mureș, Str. Măgurei nr.25, ap.2, 0744394036 Tel/Fax: 0265/263775,moniadel@artelecom.net	DA
VIȘOIU LILIAN CĂTALIN 2003-1246	CABINET DE PROPRIETATE INDUSTRIALĂ “VIȘOIU LILIAN CĂTĂLIN” București, Str. Alexandru Vlahuta nr.3, bl. M48, sc.A, ap.7, sector 3, Tel/Fax: 021/3207251, GSM: 0744480657,visoiucatalin@yahoo.com,	DA
VLAD CONSTANTIN 2000-1199	VLAD CONSTANTIN Constanța, Bdul. 1 decembrie 1918 nr. 5, bl.F16, ap.34, Tel/Fax: 0241/625643, GSM: 0722 370300, e-mail: vlad@gmb.ro	DA
VOICU ALEXANDRA 1992-5	A.G.V. - AGENȚIE DE PROPRIETATE INDUSTRIALĂ SRL București, B-dul Magheru, nr. 9, sc. 2, et.9, ap. 89, sector 1, PO BOX 22-246, Tel/Fax: 021/3153684, agv-office@xnet.ro	DA

Notă: Listele privind consilierii în proprietate industrială s-au tipărit conform datelor trimise de Camera Națională a Consilierilor în Proprietate Industrială, din România. Pentru relații suplimentare, vă rugăm să vă adresați doamnei ing. Doina Țuluca.

ORDIN nr. 03/15.01.2002

În temeiul art. 6, alin. 3 din HG nr. 573/07.09.1998 și a Deciziei Prim-Ministrului nr. 45/13.03.1998, Directorul General al Oficiului de Stat pentru Invenții și Mărci emite următorul:

ORDIN

Articol unic: Lista centrelor regionale, cuprinzând datele utile și instituțiile gazdă, așa cum sunt prezentate în anexă, se publică în Buletinul Oficial de Proprietate Industrială, împreună cu prezentul Ordin.

Director General

ing. Gábor VARGA

CENTRE REGIONALE PENTRU PROMOVAREA PROPRIETĂȚII INDUSTRIALE ÎN ROMÂNIA, ÎNFIINȚATE ÎN TERITORIU CU SPRIJINUL OFICIULUI DE STAT PENTRU INVENȚII ȘI MĂRCI

Coordonator al Centrelor regionale de Promovare a Proprietății Industriale, din partea OSIM:

dl Florin Popa tel: (+40-21) 315.19.66, int. 318
 fax: (+40-21) 312.38.19
 e-mail: florin.popa@osim.ro
 tel. mobil: +40 723.330.752

BACĂU

- str. Libertății nr. 1, cod 600052, județul Bacău,
- tel: 0234 570010, int.130,146
- fax: 0234 571070
- mobil: 0744538409
- e-mail : camerabc@cciabc.ro; strategie@cciabc.ro
- www.cciabc.ro/departamente/crppi.php
- coordonator activitate Centru: dl Doru SIMOVICI - Președinte CCIA
- director centru: ing. Gh. GHIVNICI

BAIA MARE

- b-dul Independenței nr. 4B, Baia Mare, cod 430123, județul MARAMUREȘ
- tel/ fax : 0262 213753
- e-mail: crpppimm@bic.cdimm.org; sorin@bic.cdimm.org; carmen@bic.cdimm.org
- <http://crpppimm.cdimm.org/>
- coordonator: Nicolae DASCALESCU- Director CDIMM
- persoane de contact: ing. Sorin IANCU - director centru
 ing. Carmen NEACSU

BIHOR

- str. Roman Ciorogariu nr. 65, Oradea, cod 410009, C.P. 211, județul BIHOR
- tel: 0259 417807; 135104; 135202; 135017
- fax: 0259 47 0015
- e-mail: secretariat@ccibh.ro
- coordonator activitate Centru: dl Constantin BADEA, Director General CCIA Oradea
- persoană de contact: d-na Mihaela SECARA

BISTRIȚA-NĂSĂUD

- str. Petre Ispirescu nr. 15 A, Bistrița, cod 420081, județul BISTRIȚA-NĂSĂUD
- tel: 0263 230640; 230400; 210038
- fax. 0263 230640; 210039
- e-mail: office@ccibn.elcom.ro sau relatii@ccibn.elcom.ro
- Adresa pentru corespondență:
O. P. 1, C. P. 18, Bistrița 420081, județul BISTRIȚA-NĂSĂUD
- coordonator: dl Vasile BAR- Președinte CCIA Bistrița
- responsabil centru: dl ing. Daniel Cristian BALAN

BRĂILA

- str. Pensionatului nr. 3, C.P. 6-42, Brăila, cod 810245, județul BRĂILA
- tel/fax : 0239 613716; 613172; 614324
- tel:0239 612388
- e-mail: cciabr@brx.ssibr.ro
- coordonator: dl Ioan CHIRIACESCU, Director executiv CCIA
- responsabil centru: d-na ing. Anca VASILIU

BRAȘOV

- Adresa de vizitare și consultanță: Colina Universității, Corp I
- Adresa de corespondență: Brașov, cod 500500, județul BRAȘOV, O.P.1, C.P. 298
- tel: 0268 412921/196
- fax: 0268 476241
- e-mail: totu@unitbv.ro
- coordonator activitate Centru: dl Ioan TOTU, mobil: 0744 520357
- persoană de contact: d-na Simona HRITCU

CONSTANȚA

- str. Mircea cel Bătrân nr. 84, bloc MF1, cod 900658, județul CONSTANȚA
- tel: 0241 618475 ;619854;
- fax: 0241 619454
- e-mail: office@ccina.ro; drc@ccina.ro
- www.ccina.ro
- coordonator activitate Centru: dl C. JUGANARU - director executiv CCINA
- persoane de contact: d-na ing. Adriana BAROTHI (mobil 07222754416)
d-na cons. jurist Izabela CARSTEA

COVASNA

- Sediul ASIMCOV, str. Martinovics nr. 2, Sfântu Gheorghe, cod 520009, județul COVASNA O.P. 1, C.P. 167
- tel/fax: 0267 318152
- e-mail: stanciu@planet.ro
- coordonator: dl Miklos Levente BAGOLY- Președinte ASIMCOV
- responsabil centru: d-na Adelina STANCIU - telefon: 0744435291

CRAIOVA

- str. Libertății nr. 15, Corp Administrativ Universitate, camera 208-209, Craiova, cod 200583, județul DOLJ
- tel/fax 0251 134880
- e-mail: inventii@administrativ.ucv.ro
- e-mail: ghmanolea@em.ucv.ro
- www.central.ucv.ro/newwebpg/ciitt/CRPPI.htm
- coordonator: dl prof. univ. dr. Gheorghe MANOLEA - tel: 0744771432
- persoană de contact: ing. Diana PETRESCU

GALAȚI

- str. Mihai Bravu nr.46, Galați, cod 800208, sediul Camerei de Comerț, județul GALAȚI
- tel: 0236 460312; 473580
- fax: 0236 460650
- e-mail: camcomin1@xnet.ro
- www.cciagl.xnet.ro
- coordonator: dl Dan Lilion GOGONCEA - Președinte CCIA Galați
- responsabil centru: dl Dumitru GHECENCO

IAȘI

- Universitatea Gheorghe Asachi, sediul Institutului Național de Inventică, b-dul CAROL nr. 3-5, C.P. 727- IAȘI - 3, cod 700506, județul IAȘI
- tel/fax: 0232 214763
- e-mail: bplaht@athena.mt.tuiasi.ro
- coordonator: dl prof. univ. dr. ing. Boris PLAHTEANU

SUCEAVA

- str. Universității nr. 15-17, Suceava, cod 720229, județul SUCEAVA
- tel: 0230 521506; 520099
- fax: 0230 520099; 521506
- e-mail: cci@suceava.iiruc.ro; ovidiudontu@cci.usv.ro
- coordonator: cons. jurist Ovidiu DONTU - Director General CCIA
- persoană de contact: ing. Sebastian PADURARU, tel. direct 0230 523587

TÂRGU MUREȘ

- Centrul Regional de Promovare a Protecției Proprietății Industriale
- str. Henri COANDĂ nr. 1, Târgu Mureș, cod 540045, județul MUREȘ
- tel: 0265269522
- fax: 0265263300
- e-mail: crppi@rdslink.ro
- coordonator: dl dr. Octavian PLESA - Director General
- persoană de contact: dl dr. Octavian PLESA

TIMIȘ

- Sediul lucrativ: str. Piața Victoriei nr. 3, parter, sediu al CCIA Timiș, Timișoara, cod 300030, județul TIMIȘ
- tel: 0256 497136
- fax: 0256 219173
- e-mail: Aurelia.Chira@cciat.ro
- www.cciat.ro
- coordonator: dl Emil MATEESCU - Președinte CCIA
- responsabil centru: d-na Aurelia CHIRA, consilier; mobil: 0745422896

Colegiul de redacție

Alice Mihaela Postăvaru - *Șef Serviciu Desene și Modele Industriale*

Cristina-Maria Bararu - *Șef Serviciu Editură - Tipografie*

Mihaela Târcolea - *Consilier editorial*

Elena Graciov - *Referent - Serviciul Desene și Modele Industriale*

Cristina Stamate - *Redactor responsabil BOPI - Secțiunea DMI*

Mira Negoită - *Tehnoredactor*



Editare și tehnoredactare computerizată: **Editura OSIM®**

Coperta: *Cristina-Maria Bararu*

Tiparul executat sub comanda nr. 45/2006, la

Tipografia OFICIULUI DE STAT PENTRU INVENȚII ȘI MĂRCI, BUCUREȘTI

Inscripționat la: Tipografia O.S.I.M. sub comada nr. 47 /26.04.2006

Dirrecția - Redacția - Administrația
OFICIUL DE STAT PENTRU INVENȚII ȘI MĂRCI
Str. Ion Ghica nr. 5, Sector 3, telefon: + 40 21 315.19.66;
fax: + 40 21 312.38.19
e-mail: office@osim.ro [http: www.osim.ro](http://www.osim.ro)
BUCUREȘTI - ROMÂNIA

Tehnoredactare și tipar: OFICIUL DE STAT PENTRU INVENȚII ȘI MĂRCI