

**OFICIUL DE STAT
PENTRU
INVENȚII ȘI MĂRCI**

ROMÂNIA



**BULETIN OFICIAL
DE
PROPRIETATE
INDUSTRIALĂ**

**Secțiunea
DESENE ȘI MODELE INDUSTRIALE
(Design industrial)**

Nr. 8 /2006



OFICIUL DE STAT PENTRU INVENȚII ȘI MĂRCI

BULETIN OFICIAL DE PROPRIETATE INDUSTRIALĂ

**SECȚIUNEA DESENE ȘI MODELE INDUSTRIALE
(DESIGN INDUSTRIAL)**

8

Publicat la 30 august 2006

© Toate drepturile sunt rezervate O.S.I.M. Această publicație nu va putea fi reprodusă în tot sau în parte, în nici un mod, fără autorizație prealabilă.

BULETIN OFICIAL DE PROPRIETATE INDUSTRIALĂ

Nr. 8

30 august 2006

**OFICIUL DE STAT
PENTRU INVENȚII ȘI
MĂRCI**

Direcția-Redacția-Administrația

str. Ion Ghica nr.5, sector 3
telefon: + 4021.315.19.66
fax: + 4021.312.38.19
e-mail: office@osim.ro
e-mail: editura@osim.ro
http:// www.osim.ro

BUCUREȘTI - ROMÂNIA

ISSN-1223-7728

CUPRINS GENERAL

Prezentare BOPI	5
Coduri normalizate OMPI, utilizate în BOPI	8
Cereri de înregistrare a desenelor și modelelor industriale, depuse la O.S.I.M.	11
Lista cererilor de înregistrare a desenelor și modelelor industriale publicate, aranjate	
• în ordinea crescătoare a numerelor de înregistrare	103
• în ordinea alfabetică a solicitanților	107
Lista desenelor și modelelor industriale înregistrate în Registrul Național al desenelor și modelelor industriale (DMI), conform hotărârii comisiei de specialitate a O.S.I.M.	
• DMI depuse pe cale internațională.	115
• DMI depuse pe cale națională.	117
Lista cererilor de desene și modele industriale, respinse conform hotărârii comisiei de specialitate a O.S.I.M.	125
Mențineri în vigoare	129
Lista certificatelor de înregistrare a desenelor și modelelor industriale, reînnoite, și perioada de valabilitate	133
Lista titularilor decăzuți din drepturi	139
Modificări în situația juridică	143
Erate	147
Diverse	
• Lista consilierilor în proprietate industrială și a mandatarilor autorizați în proprietate industrială	153
• Centre regionale pentru promovarea proprietății industriale în România	189

SOMMAIRE

Présentation du BOPI	5
Codes normalisés de l'OMPI utilisés dans le BOPI	8
Demandes d'enregistrement des dessins et des modèles industriels déposées à l'OSIM	11
Liste des demandes d'enregistrement des dessins et des modèles industriels publiés,	
• ordonnée dans l'ordre croissant des numéros d'enregistrement	103
• ordonnés dans l'ordre alphabétique des déposants	107
Liste des dessins et modèles industriels enregistrés au Registre National des Dessins et des Modèles Industriels (DMI) conformément à la décision de la Commission de Spécialité de l'Office d'Etat pour les Inventions et les Marques	
• DMI déposés par voie internationale .	113
• DMI déposés par voie nationale	117
Liste des demandes d'enregistrement refusées conformément à la décision de la Commission de Spécialité de l'Office d'Etat pour les Inventions et les Marques	125
Maintiens en vigueur	129
Liste des certificats d'enregistrement des dessins et modèles industriels renouvelés et leur période de validité	133
Liste des titulaires déchus des droits	139
Modifications dans la situation juridique du titulaire	143
Erates	147
Miscellanées	
• Liste des conseillers en propriété industrielle et des mandataires agréés en propriété industrielle	153
• Centres régionaux pour la promotion de la propriété industrielle en Roumanie ..	189

CONTENTS

Introducing BOPI	5
WIPO normalised codes used in BOPI	8
Applications of registration of industrial designs filed at OSIM	11
List of the applications of registration of published industrial designs arranged	
• in breeder succession of registration numbers	103
• In alphabetical order of the depositors	107
List of industrial designs registered in the National Register of Industrial Designs (DMI) according to the decision of the State Office for Inventions and Trademarks design commission	
• DMI deposited on international way ...	113
• DMI deposited on national way	117
List of the applications of registration applications refused with the decision of the State Office for Inventions and Trademarks design commission	125
Maintenance in force	129
List of certificates for registration of the renewed industrial designs and their period of validity	133
List of owners whose rights have ceased (forfeiture of their rights)	139
Changes in the owner's legal status	143
Erratum	147
Miscellaneous	
• Liste of industrial property attorneys and industrial property authorized representatives	153
• Regional centres for the promotion of property in Romania	189

În Buletinul Oficial de Proprietate Industrială, cererile de înregistrare a desenelor și modelelor industriale depuse la O.S.I.M. - Sectorul desene și modele industriale, pentru care s-au constituit depozite reglementare, se publică în ordinea claselor:

- CLASA 01** - Produse alimentare
- CLASA 02** - Articole de îmbrăcăminte și mercerie
- CLASA 03** - Articole de voiaj, cutii, umbrele și obiecte personale, necuprinse în alte clase
- CLASA 04** - Perii
- CLASA 05** - Articole textile neconfeționate, materiale din fibre sintetice sau naturale
- CLASA 06** - Mobilier
- CLASA 07** - Articole de menaj, necuprinse în alte clase
- CLASA 08** - Articole și utilaje casnice de metal
- CLASA 09** - Ambalaje și recipiente pentru transportul sau păstrarea mărfurilor
- CLASA 10** - Ceasornicărie și alte instrumente de măsură, instrumente de control și de semnalizare
- CLASA 11** - Obiecte ornamentale
- CLASA 12** - Mijloace de transport și de ridicat
- CLASA 13** - Aparate de producere, distribuție și transformare a energiei electrice
- CLASA 14** - Aparate de înregistrare, de telecomunicații și prelucrare a informațiilor
- CLASA 15** - Mașini necuprinse în alte clase
- CLASA 16** - Articole fotografice, cinematografice sau optice
- CLASA 17** - Instrumente muzicale
- CLASA 18** - Imprimerie și mașini de birou
- CLASA 19** - Papetărie, articole de birou, materiale pentru arte, învățământ
- CLASA 20** - Echipamente pentru vânzare și publicitate, semne luminoase, indicatoare
- CLASA 21** - Jocuri, jucării, corturi și articole de sport
- CLASA 22** - Arme, articole pirotehnice, articole pentru vânatoare, pescuit sau distrugerea animalelor dăunătoare
- CLASA 23** - Instalații pentru distribuția fluidelor, instalații sanitare de căldură, de ventilație și condiționare a aerului, combustibili solizi
- CLASA 24** - Medicină și laboratoare
- CLASA 25** - Construcții și elemente de construcții
- CLASA 26** - Aparate de iluminat
- CLASA 27** - Tutun și articole pentru fumători
- CLASA 28** - Produse farmaceutice sau cosmetice, articole și instrumente pentru toaletă
- CLASA 29** - Dispozitive și echipamente contra incendiilor, pentru prevenirea accidentelor sau salvare
- CLASA 30** - Articole pentru îngrijirea sau întreținerea animalelor
- CLASA 31** - Mașini și aparate pentru prepararea mâncărilor și a băuturilor, necuprinse în alte clase
- CLASA 99** - Diverse

* Conform Aranjamentului de la Locarno, din 8 octombrie 1968, revizuit în 1998.

CONDIȚII DE VÂNZARE A
BULETINULUI OFICIAL DE PROPRIETATE INDUSTRIALĂ

Buletinul Oficial de Proprietate Industrială se poate obține de la **Oficiul de Stat pentru Invenții și Mărci**, str. Ion Ghica nr. 5, sector 3, București.

- Relații despre condițiile anuale de abonare le puteți obține de la O.S.I.M., telefon +4021.315.19.66, +4021315.19.64, +4021314.59.66, +4021314.59.54, interior 203 sau 275.
- Prețul unui abonament la publicația BOPI- DMI este de 465 RON.
- Prețul unui exemplar individual este de 46,5RON/număr, în limita stocurilor disponibile.
- În cazul în care vor interveni modificări ale prețurilor, acestea vor fi anunțate.

- Începând cu data de 1 septembrie 2004, contul OSIM este:
- IBAN RO 89TREZ 7005025XXX000278, Direcția de Trezorerie și Contabilitate Publică a Municipiului București (DTCPMB)
- cod fiscal 4266081.

- Începând cu data de 1 ianuarie 2006, conturile IBAN OSIM de la Banca Comercială Română, Sucursala Doamnei, sunt::

	CONT IBAN NOU	CONT IBAN VECHI
- cont LEI	IBAN RO49RNCB0080005630320001	IBAN RO56RNCB5025000007740001
- cont USD	IBAN RO22RNCB0080005630320002	IBAN RO29RNCB5025000007740002
- cont EUR	IBAN RO38RNCB0080005630320005	IBAN RO61RNCB5025000007740008
- cont CHF	IBAN RO65RNCB0080005630320004	IBAN RO45RNCB5025000007740005

Programul de lucru cu publicul, al Registraturii O.S.I.M., este următorul:

luni - joi: 8,30 - 16,00
vineri: 8,30 - 13,30

CERERI DE ÎNREGISTRARE A DESENELOR ȘI MODELELOR INDUSTRIALE DEPUSE

(conform Legii nr. 129/29.12.1992 privind protecția
Desenelor și Modelelor Industriale)

În cuprins, sunt publicate cererile pentru care s-a cerut protecția în România, inclusiv cele conform Aranjamentului de la Haga, pentru care România a fost desemnată, și care au fost publicate în Buletinul Internațional de Desene și Modele Industriale.

Publicarea cererilor internaționale în Buletinul Oficial de Proprietate Industrială se face gratuit, cuprinzând doar datele bibliografice și nu produce efecte juridice, scopul fiind informarea persoanelor interesate.

*

*

*

The applications requesting protection of industrial designs in Romania are published, the ones under the Hague Agreement for which Romania has been designated included which applications have been published in the International Bulletin of Industrial Designs.

Publication of international applications in the Official Bulletin of Industrial Property is free of charge and only comprises the bibliographic data and produces no legal effects, its aim being that of informing the interested persons.

Extras din codurile normalizate ale Organizației Mondiale a Proprietății Intelectuale - OMPI - (norma ST3)
referitoare la organizațiile internaționale și țările care eliberează sau înregistrează titluri de proprietate industrială și care se regăsesc frecvent în Buletinul Oficial de Proprietate Industrială (lista este actualizată de OMPI, în 22 septembrie 2005).

AD - Andora	EE - Estonia	KN - Saint Kitts și Nevis	RO - România
AE - Emiratele Arabe Unite	EG - Egipt	KP - Republica Populară Democrată Coreea	RU - Federația Rusă
AF - Afganistan	EH - Sahara Occidentală ³	KR - Republica Coreea	RW - Ruanda
AG - Antigua și Barbuda	EM - Oficiul pentru Armonizarea Pieței Interne (Mărci și Modele Industriale) (OHIM)	KW - Kuweit	SA - Arabia Saudită
AI - Anguilla		KY - Insulele Caimane	SB - Insulele Salomon
AL - Albania		KZ - Kazahstan	SC - Seychelle
AM - Armenia			SD - Sudan
AN - Antilele Olandeze			SE - Suedia
AO - Angola	EP - Oficiul European de Brevete (OEB) ⁽¹⁾	LA - Laos (Republica Democrată)	SG - Singapore
AP - Organizația Regională Africană de Proprietate Intelectuală (ARIPO) ¹	ER - Eritreea	LB - Liban	SH - Sfânta Elena
AR - Argentina	ES - Spania	LC - Santa Lucia	SI - Slovenia
AT - Austria	ET - Etiopia	LI - Lichtenstein	SK - Republica Slovacă
AU - Australia		LK - Sri Lanka	SL - Sierra Leone
AW - Aruba		LR - Liberia	SM - San-Marino
AZ - Azerbaidjan		FJ - Finlanda	SN - Senegal
		FK - Insulele Falkland (Malvine)	SO - Somalia
		FO - Insulele Feroe	SR - Suriname
		FR - Franța	ST - Sao Tomé și Príncipe
			SV - Salvador
			SY - Siria
			SZ - Elveția
BA - Bosnia-Herzegovina	GA - Gabon	MA - Maroc	
BB - Barbados	GB - Anglia	MC - Monaco	
BD - Bangladesh	GC - Oficiul de Brevete al Consiliului de Cooperare pentru Statele Arabe din Golf (GCC)	MD - Republica Moldova	TC - Insulele Turques și Caïques
BE - Belgia	GD - Grenada	MG - Madagascar	TD - Ciad
BF - Burkina Faso	GE - Georgia	MK - Macedonia	TG - Togo
BG - Bulgaria	GH - Ghana	ML - Mali	TH - Thailanda
BH - Bahrein	GI - Gibraltar	MM - Mianmar	TJ - Tadjikistan
BI - Burundi	GL - Groelanda	MN - Mongolia	TL - Timor - Leste ⁷
BJ - Benin	GM - Gambia	MO - Macao	TM - Turkmenistan
BM - Bermude	GN - Guineea	MP - Insulele Mariana de Nord	TN - Tunisia
BN - Brunei Darussalam	GO - Guineea Ecuatorială	MR - Mauritania	TO - Tonga
BO - Bolivia	GR - Grecia	MS - Montserrat	TR - Turcia
BR - Brazilia	GS - Georgia de Sud și Insulele Sandwich	MT - Malta	TT - Trinidad-Tobago
BS - Bahamas	GT - Guatemala	MU - Maurice	TV - Tuvalu
BT - Bhutan	GW - Guineea-Bissau	MV - Maldive	TW - Taiwan (Provincie Chineză)
BV - Insula Bouvet	GY - Guiana	MW - Malawi	TZ - Republica Unită a Tanzaniei
BW - Botswana		MX - Mexic	
BX - Oficiul pentru Mărci Înregistrate, din Benelux (BBM) și Oficiul pentru Modele Industriale, din Benelux (BBDM) ²		MY - Malaezia	
BY - Belarus		MZ - Mozambic	
BZ - Belize		NA - Namibia	
		NE - Niger	UA - Ucraina
CA - Canada	HK - Hong-Kong	NG - Nigeria	UG - Uganda
CD - Republica Democrată Congo	HN - Honduras	NI - Nicaragua	US - Statele Unite ale Americii
CF - Republica Centrafricană	HR - Croația	NL - Olanda	UY - Uruguay
CG - Congo	HT - Haiti	NO - Norvegia	UZ - Uzbekistan
CH - Elveția	HU - Ungaria	NP - Nepal	
CI - Coasta de Fildeș		NR - Nauru	VA - Saint-Siège
CK - Insulele Cook	IB - Biroul Internațional al Organizației Mondiale de Proprietate Industrială (OMPI) ⁵	NZ - Noua Zeelandă	VC - Saint Vincent et Grenadines
CL - Chile	ID - Indonezia	OA - Organizația Africană de Proprietate Intelectuală (OAPI) ⁽¹⁾	VE - Venezuela
CM - Camerun	IE - Irlanda	OM - Oman	VG - Insulele Virgine Britanice
CN - China	IL - Israel		VN - Vietnam
CO - Columbia	IN - India	PA - Panama	VU - Vanuatu
CR - Costa Rica	IQ - Irak	PE - Peru	
CU - Cuba	IR - Iran (Republica Islamică)	PG - Papua - Noua Guinee	WO - Organizația Mondială de Proprietate Intelectuală (OMPI) (Biroul Internațional) ⁽⁵⁾
CV - Insulele Capului Verde	IS - Islanda	PH - Filipine	
CY - Cipru	IT - Italia	PK - Pakistan	WS - Samoa
CZ - Republica Cehă		PL - Polonia	
DE - Germania ⁴		PT - Portugalia	
DJ - Djibouti	JM - Jamaica	PW - Insulele Palau	YE - Yemen
DK - Danemarca	JO - Iordania	PY - Paraguay	YU - Serbia și Muntenegru ⁶
DM - Dominique	JP - Japonia		
DO - Republica Dominicană		QA - Qatar	ZA - Africa de Sud
DZ - Algeria		QZ - Oficiul European pentru Comunitatea Soiurilor de plante (CPVO)	ZM - Zambia
			ZW - Zimbabwe
EA - Organizația Euroasiatică a Brevetului ⁽¹⁾	KE - Kenia		
EC - Ecuador	KG - Kirghistan		
	KH - Cambodgia		
	KI - Kiribati		
	KM - Comore (Insule)		

- Organizații interguvernamentale (oficii regionale de brevete) ce acționează în folosul anumitor State Contractante, în cadrul PCT (Tratatul de Cooperare în domeniul brevetelor). În cazul Oficiului European de Brevete, acționează, de asemenea, ca Autoritate Internațională de Cercetare și Autoritate Internațională de Examinare Preliminară, în cadrul PCT.
- Oficiul de Mărci Înregistrate și Oficiul de Modele Industriale, din Benelux au înlocuit oficiile naționale din Belgia, Luxemburg și Olanda, în ceea ce privește acțiunile referitoare la mărci și modele industriale.
- În bazele de date electronice ale Registrului Internațional de Mărci, Biroul Internațional al OMPI folosește următoarele coduri adiționale, diferite de codurile active ale Standardului ST.3: "DD" pentru a desemna Germania fără teritoriul care, înainte de 3 octombrie 1990, a constituit Republica Democrată Germania; "DT" pentru a desemna Germania fără teritoriul care, înainte de 3 octombrie 1990, a constituit Republica Democrată Germania.
- Nume provizoriu.
- Codul "WO" este utilizat în legătură cu publicarea internațională sub PCT (Tratatul de Cooperare în domeniul brevetelor) (PCT), a cererilor internaționale, înregistrate la orice Oficiu receptor, membru PCT., dar, în aceeași măsură, și în legătură cu publicarea depozitelor modelelor industriale, în cadrul Acordului de la Haga privind Depozitul Internațional al Modelelor Industriale. În această privință, referirea se face la codul INID (33) acordat în Standardele WIPO ST.9 și ST.80. Codul "WO" este, de asemenea, potrivit pentru a fi folosit în ceea ce privește înregistrarea internațională a mărcilor, în cadrul Acordului de la Madrid și al Protocolului de la Madrid privind Înregistrarea internațională a Mărcilor. Codul "IB" este folosit în ceea ce privește primirea cererilor internaționale, în cadrul PCT, înregistrate de Biroul Internațional al OMPI, având și rolul de Oficiu receptor, membru PCT.
- Ca o consecință a schimbării numelui "Yugoslavia" în "Serbia și Muntenegru", schimbare ce a intrat în vigoare la 4 februarie 2003 și ca urmare a deciziei ISO 3166/MA de a se folosi noul nume și cod format din două litere "CS" (pentru a înlocui pe cel vechi "YU"), decizie care a fost anunțată pe 23 iulie 2003, Grupul de elaborare a Documentației și a Standardelor - SCIT s-a reunit la cea de-a 5-a sesiune, care a avut loc în noiembrie 2004, cu scopul de a recomanda utilizarea, în continuare, în domeniul proprietății industriale, a codului format din două litere "YU" - pentru "Serbia și Muntenegru", ca urmare a faptului că noul cod adoptat - "CS" - a ridicat anumite probleme, datorită utilizării anterioare, încă din 1993, pentru a reprezenta "Cehoslovacia".
- Cod - "TL" - adoptat în data de 20 mai 2002.

**CERERI DE ÎNREGISTRARE A
DESENELOR ȘI MODELELOR INDUSTRIALE,
DEPUSE LA O.S.I.M.**

CODURILE INID ale cererilor de certificat de înregistrare a desenelor și modelelor industriale au următoarea semnificație:

(21) Numărul depozitului național:

(22) Data depozitului național:

(43) Data publicării:

(71) Numele și adresa solicitantului:

(74) Numele și adresa mandatarului:

(72) Numele autorului:

(54) Denumirea desenului/modelului:

(28) Numărul de desene/modele:

(51) LOC (7) CI:

(57) Descrierea desenului/modelului:

(80)*Numărul de depozit internațional conform Aranjamentului de la Haga:

 Data înregistrării internaționale:

 Data publicării internaționale:

(30) Prioritate invocată:

(33) Țara:

(32) Data:

(31) Numărul:

* Depozit internațional înregistrat conform Aranjamentului de la Haga, la care România a fost desemnată, publicat în Buletinul Internațional de Desene și Modele, care poate fi consultat integral, inclusiv reprezentările grafice, la Oficiul de Stat pentru Invenții și Mărci. Procurarea Buletinului Internațional de Desene și Modele se poate face prin abonament la Biroul Internațional O.M.P.I. - Geneva, Elveția.

**CERERI DE ÎNREGISTRARE A DESENELOR ȘI MODELELOR INDUSTRIALE,
DEPUSE LA O.S.I.M.**

În cuprins, sunt publicate toate cererile de înregistrare a desenelor și modelelor industriale, depuse la Oficiul de Stat pentru Invenții și Mărci - Serviciul Desene și Modele Industriale, pentru care s-au constituit depozite reglementare în lunile martie, aprilie, mai 2006 (cu excepția cererilor pentru care nu s-au achitat taxele legale sau sunt incomplete). **Având în vedere art. 37 din Legea nr. 129/29.12.1992 republicată**, pentru aceste cereri publicate, **persoana fizică sau persoana juridică** îndreptățită la eliberarea certificatului **beneficiază, provizoriu, de aceleași drepturi conferite titularului**, în conformitate cu prevederile **art. 33**, până la eliberarea certificatului de înregistrare, cu excepția cazurilor în care cererea de înregistrare a fost respinsă sau retrasă.

Publicarea cererilor internaționale în Buletinul Oficial de Proprietate Industrială - Secțiunea Desene și Modele Industriale (design industrial) **se face gratuit, cuprinzând doar datele bibliografice, și nu produce efecte juridice**, scopul fiind informarea persoanelor interesate. Depozitele internaționale înregistrate conform Aranjamentului de la Haga, la care România a fost desemnată, sunt publicate în Buletinul de Desene și Modele Internaționale nr. 8/2005. Procurarea Buletinului de Desene și Modele Internaționale se poate face, prin abonament, la Biroul Internațional O.M.P.I. - Geneva, Elveția.

Publicarea datelor bibliografice a depozitelor se va face în ordinea crescătoare a claselor și subclaselor, conform Clasificării Internaționale pentru desene și modele industriale (ediția a VII-a), conform Aranjamentului de la Locarno.

Dacă **mai multe depozite au aceeași clasă și subclasă**, publicarea datelor bibliografice se va face în **ordinea numărului de înregistrare**.

În conformitate cu **art. 24 din Legea nr. 129/29.12.1992**, **orice persoană interesată poate face opoziții** privind înregistrarea desenului sau modelului industrial, **în termen de 3 luni de la data publicării acestuia**.

În prezentarea cererilor de înregistrare a desenelor și modelelor industriale, se folosesc codurile INID și codurile țărilor, a căror semnificație este dată la pag. 8 și 10.

CLASA 01 - PRODUSE ALIMENTARE

(21) f 2006 0421; (22) 03.05.2006; (43) 30.08.2006;
 (71) S.C. LUJERUL S.A., str. Sergent Cutieru Alexandru
 nr. 25, sector 6, București, B 061422, 2293;
 (54) SPECIALITATE DE PANIFICAȚIE/ PATISERIE
 LUJERUL; (28) 3; (51) 01-01

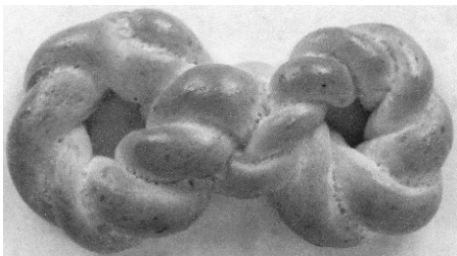

(21) f 2006 0421 - 1



(21) f 2006 0421 - 2



(21) f 2006 0421 - 3

(21) f 2006 0436; (22) 09.05.2006; (43) 30.08.2006;
 (71) MARS INCORPORATED, 6885 Elm Street, Mclean,
 Virginia, 22101-3883, 2111; (74) V & F Ip Consulting S.R.L.,
 b-dul Camil Ressu nr. 27, bl. N1, sc. 5, ap. 214, sector 3,
 B 031736, București; (54) PRODUSE ALIMENTARE; (28) 2;
 (51) 01-01

(57) **model 1** - Produs alimentar destinat consumului
 uman, având forma a două batoane lipite longitudinal.
 Secțiunea batoanelor este în formă aproximativă de
 semicerc, cu baza lipită pe o placă care depășește
 capetele batoanelor. Pe suprafața curbată a batoanelor
 este imprimat un model format din romburi. Un baton
 are suprafața netedă, iar celălalt, punctată. Pe fiecare
 baton este scris cuvântul TWIX cu litere stilizate, în
 contrast cu suprafața batonului. **model 2** - Produs
 alimentar destinat consumului uman, având forma a
 două batoane alipite longitudinal. Secțiunea batoanelor
 este în formă aproximativă de semicerc, cu baza lipită pe
 o placă care depășește capetele batoanelor. Pe suprafața
 curbată a batoanelor este imprimat un model format din
 romburi. Un baton are suprafața netedă, iar celălalt,
 punctată; (30) UE/10.01.2006/ 000462049-0001/0002;

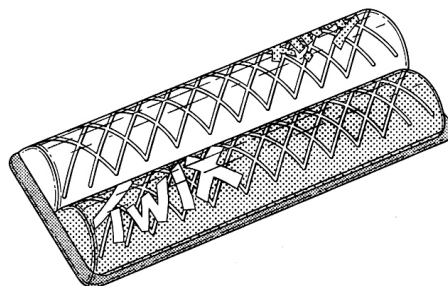

(21) f 2006 0436 - 1.1

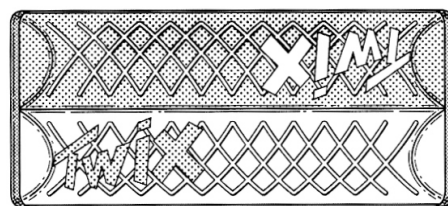

(21) f 2006 0436 - 1.2



(21) f 2006 0436 - 1.3

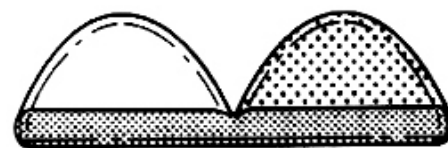

(21) f 2006 0436 - 1.4



(21) f 2006 0436 - 1.5

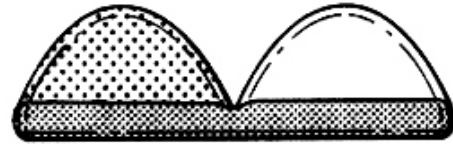

(21) f 2006 0436 - 2.6

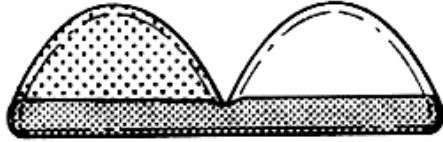

(21) f 2006 0436 - 1.6

(21) f 2006 0230; (22) 16.03.2006; (43) 30.08.2006; (71) SOCIETATEA COMERCIALĂ DE INDUSTRIALIZARE A CĂRNII KOSAROM, str. Abatoar nr. 65, Pașcani, IS 705200, 1056; (74) S.C. Mileniul 3 - Agenție de Proprietate Industrială S.R.L., str. Moldovei nr. 10, bl. Crinul, sc. A, ap. 28, IS 5725, Pașcani; (72) Greșanu Vasile; (54) PRODUSE ALIMENTARE; (28) 6; (51) 01-04

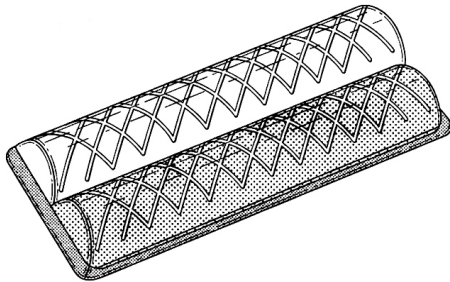

(21) f 2006 0436 - 2.1

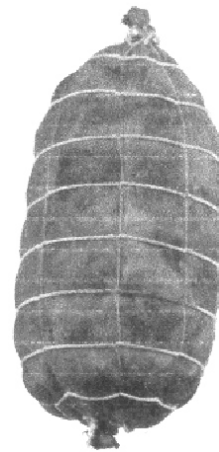

(21) f 2006 0230 - 1

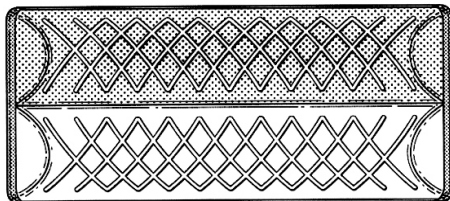

(21) f 2006 0436 - 2.2



(21) f 2006 0436 - 2.3

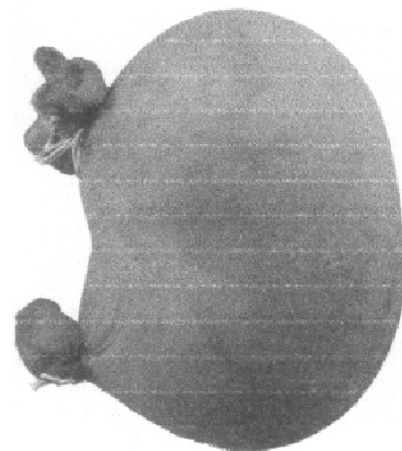

(21) f 2006 0230 - 2



(21) f 2006 0436 - 2.4



(21) f 2006 0436 - 2.5

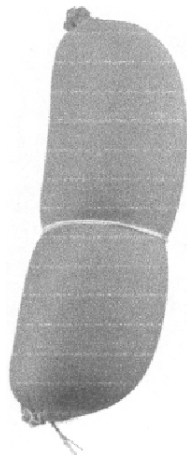

(21) f 2006 0230 - 3

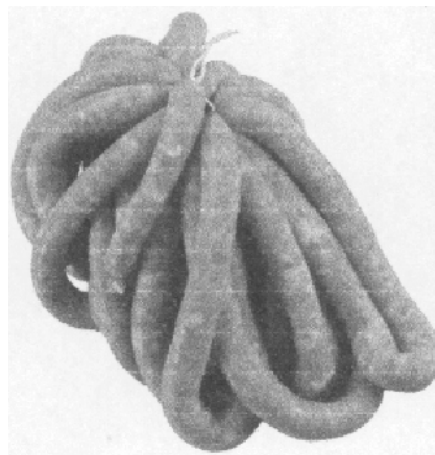

(21) f 2006 0230 - 6

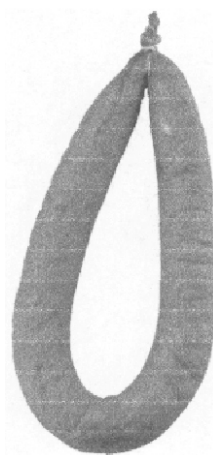

(21) f 2006 0230 - 4

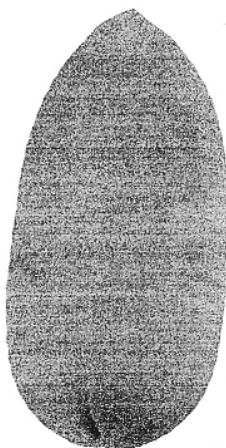

(21) f 2006 0230 - 5

(21) f 2006 0231; (22) 16.03.2006; (43) 30.08.2006; (71) SOCIETATEA COMERCIALĂ DE INDUSTRIALIZARE A CĂRNII KOSAROM, str. Abatoar nr. 65, Pașcani, IS 705200, 1056; (74) S.C. Mileniul 3 - Agenție de Proprietate Industrială S.R.L., str. Moldovei nr. 10, bl. Crinul, sc. A, ap. 28, IS 5725, Pașcani; (72) Greșanu Vasile; (54) PRODUSE ALIMENTARE ȘI ARANJAMENTE DE PRODUSE ALIMENTARE; (28) 9; (51) 01-04, 19-08

Reprezentările grafice se găsesc la pagina 81

CLASA 02 - ARTICOLE DE ÎMBRĂCĂMINTE ȘI MERCERIE

(21) f 2006 0429; (22) 05.05.2006; (43) 30.08.2006; (71) S.C. DONY S.R.L., Șoseaua Nicolina nr. 30, bl. 961, parter, Iași, IS 700733, 2298; (72) Butnaru Nicu; BUTNARU DOINA; (54) JACHETĂ BĂRBĂTEASCĂ; (28) 1; (51) 02-02; (57) model 1 - Jachetă bărbătească cu guler dublu, cel de deasupra matlasat în caroiaj, având patru buzunare, două la nivelul pieptului, dreptunghiulare, cu clape matlasate, rotunjite la colț, și două la nivelul șoldurilor, oblice, montate pe burdufuri, cu fermoare acoperite de refleți, cu clape simple, rotunjite la un colț. Jacheta se închide cu un fermoar acoperit de două fente suprapuse și care cuprinde și gulerul matlasat în caroiaj. Mânecele prezintă două cusături duble, longitudinale, terminându-se cu tighele matlasate.



(21) f 2006 0429 - 1

(21) f 2006 0583; (22) 19.06.2006; (43) 30.08.2006; (71) S.C. GIONI CONF S.R.L., șoseaua Nicolina nr. 116, bl. 1011, Tr.C, parter, Iași, IS 700712, 2412; (72) Butnaru Gheorghe; BUTNARU MARIANA; (54) **JACHETĂ**; (28) 2; (51) **02-02**;

(57) **model 1** - Jachetă bărbătească, cu guler format din două piese de culori diferite, având buzunarele oblice, tăiate în material și acoperite parțial cu clape dreptunghiulare. Atât buzunarele cât și clapele sunt formate din câte două piese de culori diferite. Mănecele prezintă

clape trapezoidale lungi. **model 2** - Jachetă pentru femei, cu guler în formă de clopot, alcătuit din două piese de culori diferite, cu buzunare aplicate și formate din piese tip onduleu, de culori diferite. Pe manșetele mâneclilor se află cusute piese tip onduleu, de culori diferite. Un capăt al pieselor tip onduleu este evidențiat pe mâneca stângă, iar celălalt, pe mâneca dreaptă. De la gulerul în formă de clopot și până la baza jachetei pleacă cusături paralele tip tighel dublu.



(21) f 2006 0583 - 1



(21) f 2006 0583 - 2

(21) f 2006 0353; (22) 21.04.2006; (43) 30.08.2006;
(71) S.C. CISEROM S.A., str. Dorin Pavel nr. 78, Sebeș,
AB 515800, 2283; (54) **ȘOSETE**; (28) 5; (51) **02-04, 19-08**

Reprezentările grafice se găsesc la pagina 84

(21) f 2006 0385; (22) 13.03.2006; (43) 30.08.2006;
(71) BULGARI S.P.A., Lungotevere Marzio nr.11, Roma,
I 00186, 447; (74) **De Simone & Partners S.P.A.**,
via Vincenzo Bellini nr. 20, I 00198, Roma; (72) Paolo Bulgari;
(54) **BUTONI PENTRU MANȘETE**; (28) 13; (51) **02-07**;
(80) **DM/067 554/** 13.03.2006/ 28.04.2006; (30) EM/
31.01.2006/000471552

**CLASA 03 - ARTICOLE DE VOIAJ, CUTII, UMBRELE ȘI
OBIECTE PERSONALE NECUPRINSE ÎN
ALTE CLASE**

(21) f 2006 0381; (22) 27.02.2006; (43) 30.08.2006;
(71) MAPED, 530 Route De Pringy, Argonay, F-74370, 1999;
(74) **Cabinet Germain et Maureau**, Rue Boileau, No12,
F 69006, Lyon; (72) Daniel Racamier; (54) **CUTII PENTRU
SCRISORI**; (28) 1; (51) 03-01; (80) DM/067 541/27.02.2006/
28.04.2006; (30) CN/18.01.2006/200630000.775.5

(21) f 2006 0382; (22) 13.03.2006; (43) 30.08.2006;
(71) FENDI ADELE S.R.L., via Flaminia 1098, Rome, I-00189,
2195; (74) **De Simone & Partners S.P.A.**, via Vincenzo Bellini
nr. 20, I 00198, Roma; (72) Maria Silvia Venturini Fendi; (54)
GENȚI; (28) 16; (51) 03-01; (80) DM/067 551/13.03.2006/
28.04.2006; (30) EM/02.03.2006/000488226

(21) f 2006 0383; (22) 13.03.2006; (43) 30.08.2006;
(71) BULGARI S.P.A., Lungotevere Marzio nr. 11, Roma,
I 00186, 447; (74) **De Simone & Partners S.P.A.**,
via Vincenzo Bellini nr. 20, I 00198, Roma; (72) Paolo Bulgari;
(54) **PORT-CHEI**; (28) 5; (51) 03-01; (80) DM/067 552/
13.03.2006/ 28.04.2006; (30) EM/31.01.2006/000472717

(21) f 2006 0384; (22) 13.03.2006; (43) 30.08.2006;
(71) BULGARI S.P.A., Lungotevere Marzio nr. 11, Roma,
I 00186, 447; (74) **De Simone & Partners S.P.A.**,
via Vincenzo Bellini nr. 20, I 00198, Roma; (72) Paolo Bulgari;
(54) **PORT-CHEI**; (28) 1; (51) 03-01; (80) DM/067 553/
13.03.2006/ 28.04.2006; (30) EM/28.02.2006/000485917

CLASA 04 - PERII

(21) f 2006 0250; (22) 27.03.2006; (43) 30.08.2006;
(71) GLAXOSMITHKLINE CONSUMER HEALTHCARE
GMBH & CO. KG, Bussmatten 1, Buehl (Baden), D-77815,
2161; (74) **S.C. Rominvent S.A.**, str. Ermil Pangratti nr. 35,
et. 1, sector 1, B 011882, București; (72) Christoph Geiberger;
WOLF DIETER MULLER; Klaus Reinbold; FRANK
WALTHER; (54) **PERIUȚĂ DE DINȚI**; (28) 1; (51) 04-02;
(30) GB/29.09.2005/3022627

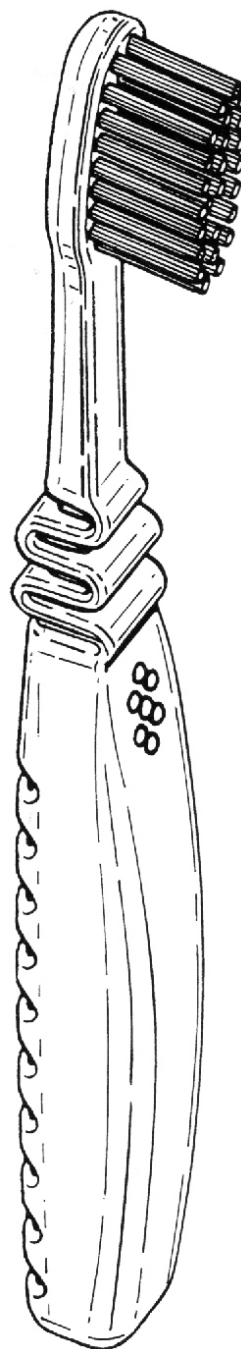

(21) f 2006 0250 - 1.1

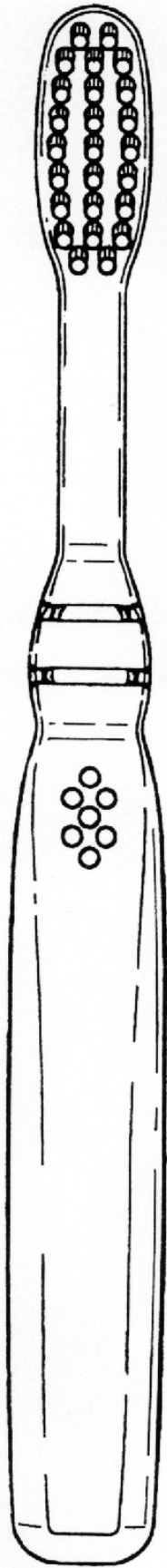

(21) f 2006 0250 - 1.2



(21) f 2006 0250 - 1.3



(21) f 2006 0250 - 1.4

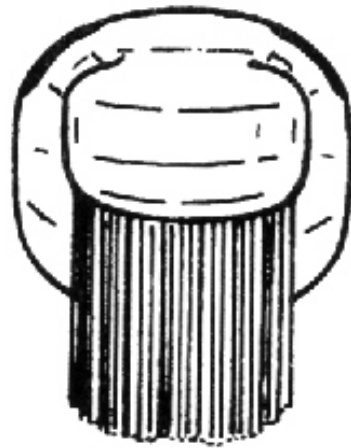

(21) f 2006 0250 - 1.5



(21) f 2006 0250 - 1.6

(21) f **2006 0320**; (22) 07.04.2006; (43) 30.08.2006;
 (71) COLGATE - PALMOLIVE COMPANY, 300 Park Avenue,
 New York, NY10022, 2258; (74) **S.C. Rominvent S.A.**,
 str. Ermil Pangratti nr. 35, et. 1, sector 1, B 011882, București;
 (72) Robert Moskovich; (54) **PERIUȚĂ DE DINȚI**; (28) 1;
 (51) **04-02**

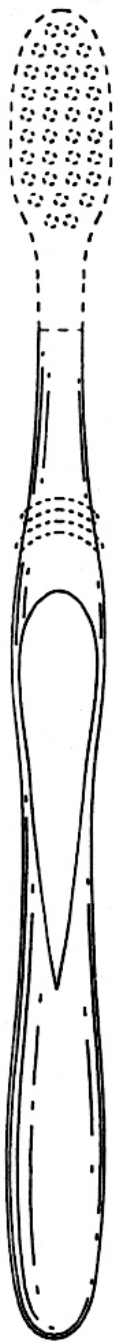

(21) f 2006 0320 - 1.1



(21) f 2006 0320 - 1.2



(21) f 2006 0320 - 1.3

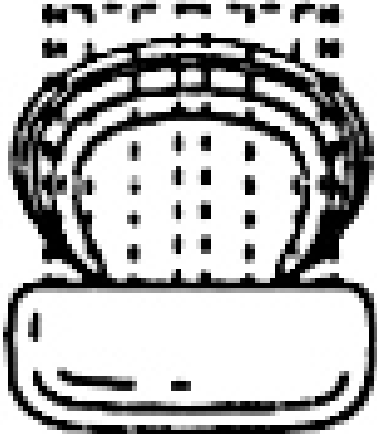

(21) f 2006 0320 - 1.4

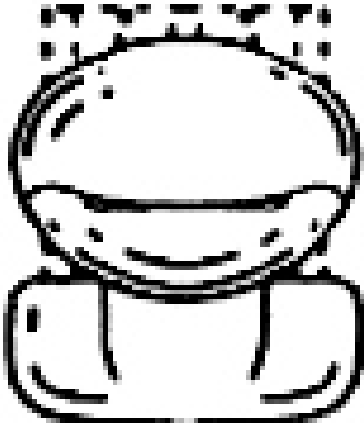

(21) f 2006 0320 - 1.5

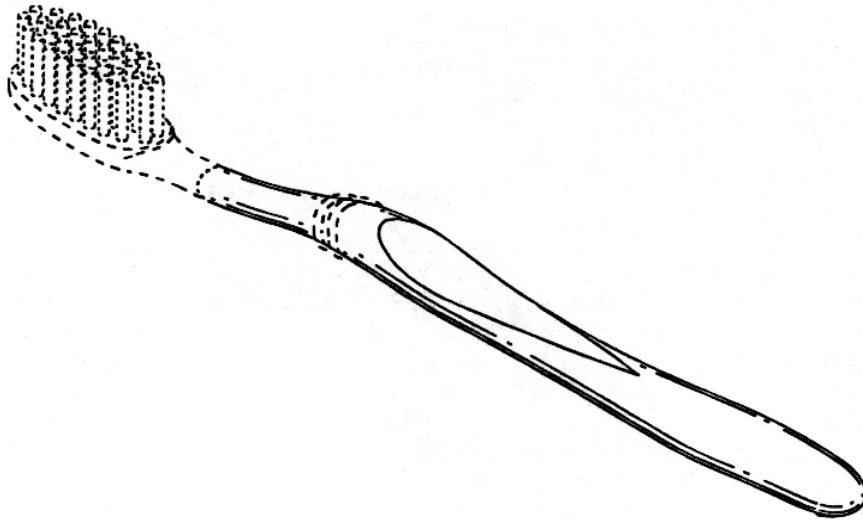

(21) f 2006 0320 - 1.6

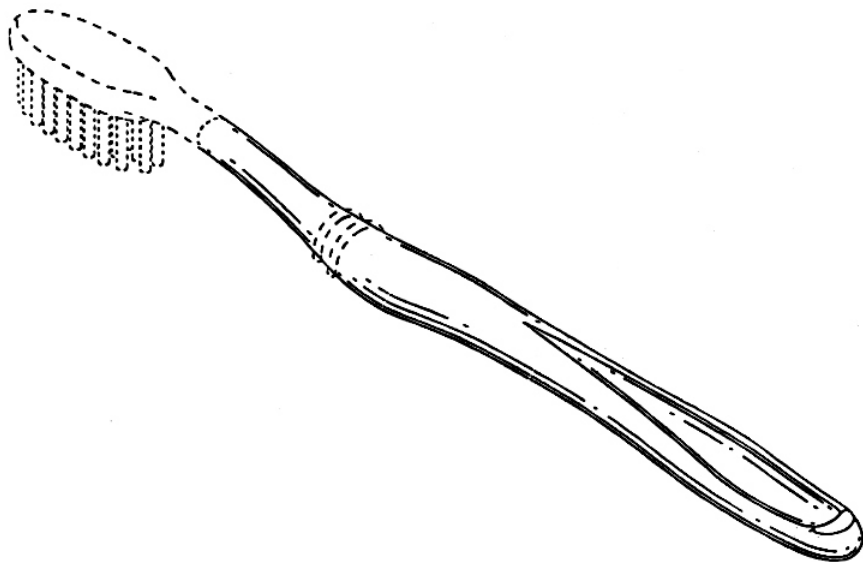

(21) f 2006 0320 - 1.7

**CLASA 05 - ARTICOLE TEXTILE NECONFECTIONATE,
MATERIALE DIN FIBRE SINTETICE SAU
NATURALE**

(21) f 2006 0435; (22) 09.05.2006; (43) 30.08.2006; (71) Indrei Florina Anca, str. Gh. Țițeica nr. 4, bl. 52 bis, sc. B, et. 4, ap. 35, sector 2, București, B 020301, 2311; (72) Indrei Florina Anca; (54) **BRODERIE DECORATIVĂ**; (28) 12; (51) **05-03, 11-02**



(21) f 2006 0435 - 1



(21) f 2006 0435 - 2



(21) f 2006 0435 - 5



(21) f 2006 0435 - 3



(21) f 2006 0435 - 6



(21) f 2006 0435 - 4



(21) f 2006 0435 - 7



(21) f 2006 0435 - 8



(21) f 2006 0435 - 11



(21) f 2006 0435 - 9



(21) f 2006 0435 - 12



(21) f 2006 0435 - 10

(21) f **2006 0317**; (22) 06.04.2006; (43) 30.08.2006; (71) Moldovan Gheorghe, str. Titu Perția, bl. 6, sc. C, ap. 13, Făgăraș, BV 505200, 2255; (74) **S.C. Solo Invent S.R.L.**, str. Vigoniei nr. 8, bl. 10, sc. 4, ap. 121, sector 5, B 050369, București; (72) Moldovan Gheorghe; (54) **BENZI PERSONALIZATE**; (28) 2; (51) **05-04**

(57) **model 1** - Bandă personalizată hibrid, de dimensiuni diferite în funcție de utilizare, care are în partea din spate un suport textil rezistent, de culori diferite, pe care este aplicată o altă bandă textilă, cusută sau lipită pe banda din spate și pe care este imprimat textul sau desenul dorit din țesătură sau serigrafiat. **model 2** - Bandă personalizată din țesătură, de dimensiuni și culori diferite, care are inscripționat desenul și/sau textul dorit, prin procedeul de țesere.



(21) f 2006 0317 - 1.1

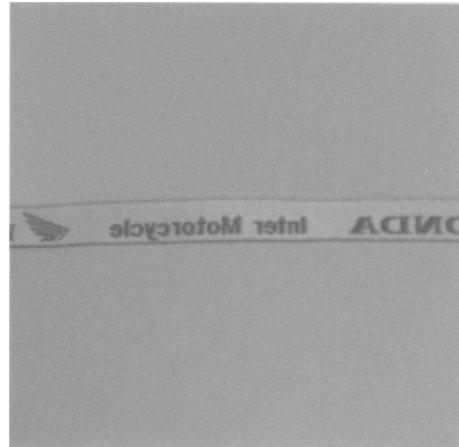

(21) f 2006 0317 - 2.2

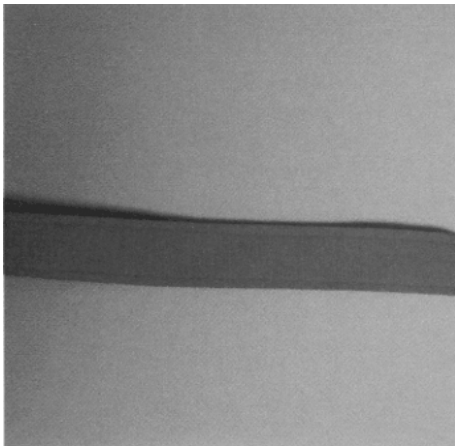

(21) f 2006 0317 - 1.2



(21) f 2006 0317 - 2.1

(21) f **2006 0254**; (22) 29.03.2006; (43) 30.08.2006; (71) S.C. MUSETTE EXIM S.R.L., str. Alexandru Donici nr. 2, sector 2, București, B 020478, 2244; (72) Batlan Cristina Elena; (54) **IMPRIMEU TIP JAKARD**; (28) 1; (51) **05-05, 06**; (57) **model 1** - Desen alcătuit din romburi așezate câte unul pe un rând și alternativ, pe un alt rând câte două în prelungire. Elementul de noutate îl constituie alcătuirea romburilor din litera "M".

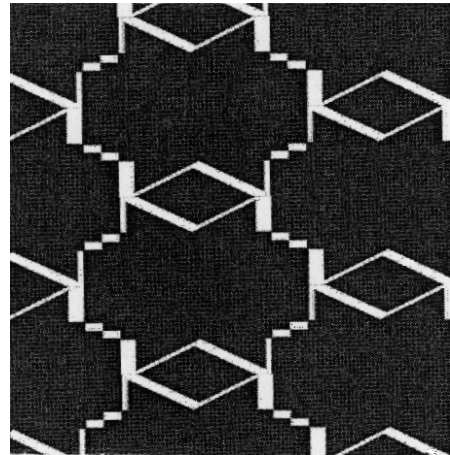

(21) f 2006 0254 - 1

(21) f **2006 0386**; (22) 07.03.2006; (43) 30.08.2006; (71) WESTFALISCHE TEXTIL-GES.KLINGENTHAL & CO. MBH, Franz-Kleine-Strasse nr. 21-25, Salzkotten, D 33154, 362; (72) Creations Robert Vernet; DS DESIGN; Wtg; R. ANTON MOSELER; Fleuresse GmbH; STUDIO H; Eigen-Art Atelier, Anja Huben, Dipl-Designerin; SCHURMANN'S; (54) **ȚESĂTURI**; (28) 16; (51) **05-05**; (80) **DM/067 555**/ 07.03.2006/ 28.04.2006

CLASA 06 - MOBILIER

(21) f 2006 0397; (22) 13.07.2005; (43) 30.08.2006;
 (71) ALTONA, 14 Rue Pasteur, Brie Comte Robert, F-77170,
 2000; (54) **MOBILIER**; (28) 15; (51) **06-01, 03, 04**;
 (80) **DM/067 595/ 13.07.2005/ 28.04.2006**

(21) f 2006 0457; (22) 16.05.2006; (43) 30.08.2006;
 (71) S.C. ATLAS S.R.L., b-dul Nicolae Bălcescu nr. 148,
 Pitești, AG. 110101, 2337; (72) Danciu Adrian; (54) **PIESE DE
 MOBILIER PENTRU SUFRAGERIE**; (28) 2; (51) **06-01**

Reprezentările grafice se găsesc la pagina 86

(21) f 2006 0571; (22) 16.05.2006; (43) 30.08.2006;
 (71) S.C. ATLAS S.R.L., b-dul Nicolae Bălcescu nr. 148,
 Pitești, AG. 110101, 2337; (72) Danciu Adrian;
 (54) **CANAPEA DE COLȚ**; (28) 1; (51) **06-01**

Reprezentarea grafică se găsește la pagina 86

(21) f 2006 0572; (22) 16.05.2006; (43) 30.08.2006;
 (71) S.C. ATLAS S.R.L., b-dul Nicolae Bălcescu nr. 148,
 Pitești, AG. 110101, 2337; (72) Danciu Adrian;
 (54) **CANAPEA DE COLȚ**; (28) 1; (51) **06-01**

Reprezentarea grafică se găsește la pagina 86

(21) f 2006 0573; (22) 16.05.2006; (43) 30.08.2006;
 (71) S.C. ATLAS S.R.L., b-dul Nicolae Bălcescu nr. 148,
 Pitești, AG. 110101, 2337; (72) Danciu Adrian; (54) **FOTOLIU**;
 (28) 1; (51) **06-01**

Reprezentarea grafică se găsește la pagina 87

(21) f 2006 0387; (22) 31.01.2006; (43) 30.08.2006;
 (71) ALTONA, 14 Rue Pasteur, Brie Comte Robert, F-77170,
 2000; (54) **BIROU CUBIC**; (28) 1; (51) **06-03**; (80) **DM/067
 557/ 31.01.2006/ 28.04.2006**

(21) f 2006 0439; (22) 10.05.2006; (43) 30.08.2006;
 (71) ASOCIAȚIA FAMILIALĂ BARABAS - FENYO, str. Jozsef
 Attila nr. 13, Odorheiu Secuiesc, HR 535600, 1567;
 (74) **Szente Sandor**, Victoriei 41, bl. U6, ap. 4, et. 1,
 HR 535600, Odorheiu Secuiesc; (72) Barabas Csaba;
 (54) **RAFT PENTRU BUTELII DE STICLĂ**; (28) 2; (51) **06-04**

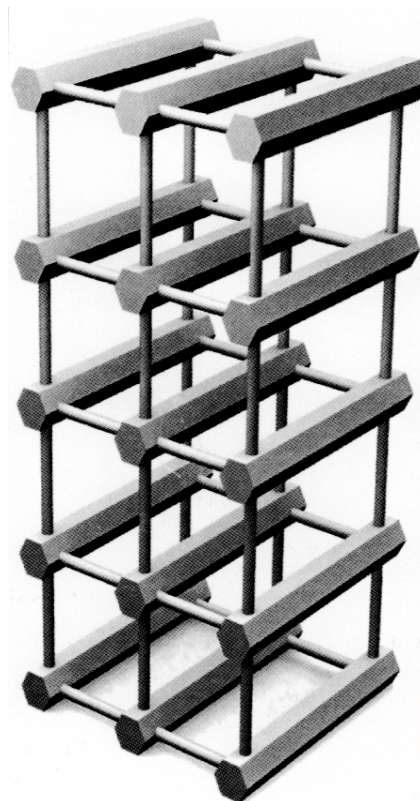

(21) f 2006 0439 - 1

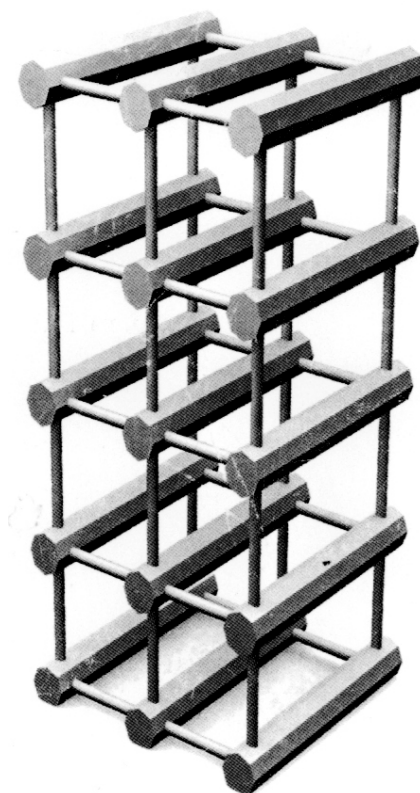

(21) f 2006 0439 - 2

**CLASA 07 - ARTICOLE DE MENAJ NECUPRINSE
ÎN ALTE CLASE**

(21) f 2006 0415; (22) 02.05.2006; (43) 30.08.2006;
(71) S.C. PATRIAPLAST S.R.L., șoseaua Unirii nr. 133,
Balotești, IF 077015, 1647; (72) Kakillioglu Mahmut; (54) **COȘ
ÎMPLETIT ROTUND, COȘ ÎMPLETIT OVAL, COȘ ÎMPLETIT
HEXAGONAL**; (28) 3; (51) 07-01

Agenție de Proprietate Industrială, str. Lungă nr. 270,
BV 500450, Brașov; (72) Iakab Imola Andrea; PĂCURARU
GHEORGHE VALERIU; (54) **ORNAMENTE**; (28) 5;
(51) 07-01, 11-02

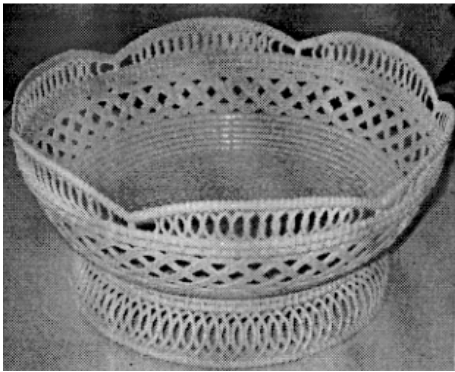

(21) f 2006 0415 - 1

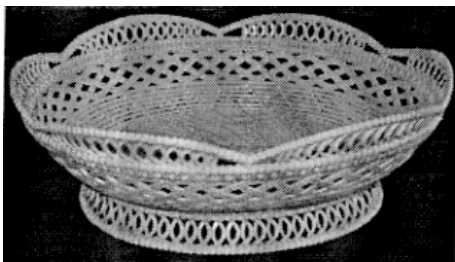

(21) f 2006 0415 - 2

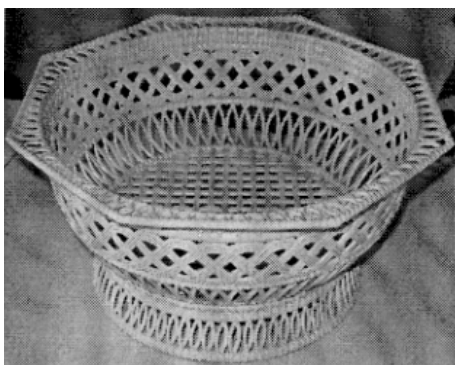

(21) f 2006 0415 - 3



(21) f 2006 0440 - 1



(21) f 2006 0440 - 2

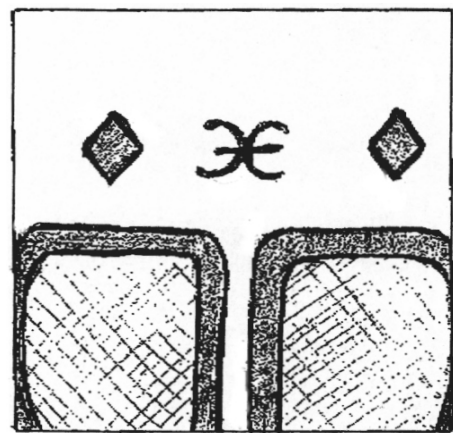

(21) f 2006 0440 - 3

(21) f 2006 0440; (22) 11.05.2006; (43) 30.08.2006;
(71) ANDRE CRISTAL S.R.L., str. Lungă nr. 86, Săcele,
BV 505600, 2315; (74) **M.D.P. Rights Agency S.R.L.** -

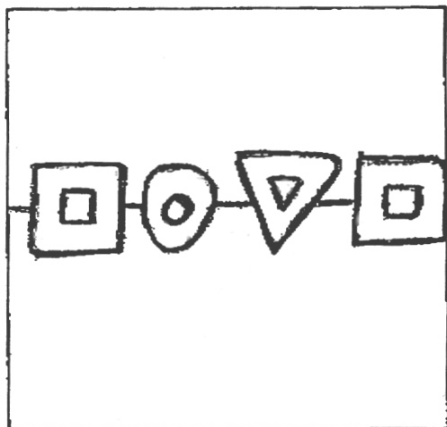

(21) f 2006 0440 - 4

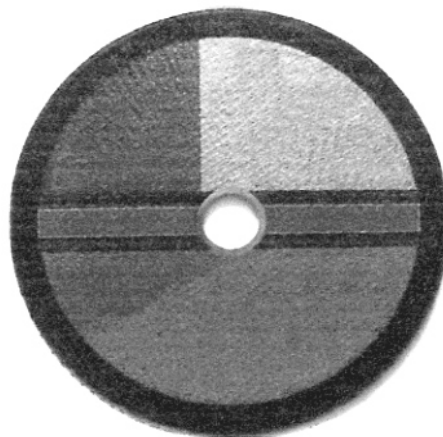

(21) f 2006 0453 - 1



(21) f 2006 0440 - 5



(21) f 2006 0453 - 2

(21) f 2006 0392; (22) 21.03.2006; (43) 30.08.2006; (71) RIVIERA S.R.L., 60, via Sanvito Silvestro, Varese, I-21100, 2385; (72) Cavalleri Mauro; (54) **ARAGAZE**; (28) 3; (51) 07-02; (80) DM/067 578/ 21.03.2006/ 28.04.2006

(21) f 2006 0366; (22) 05.10.2005; (43) 30.08.2006; (71) CALOR SOCIETE PAR ACTIONS SIMPLIFIEE, Place Ambroise Courtois, Lyon, F-69008, 1846; (72) Dick Powell; (54) **FIER DE CĂLCAT**; (28) 1; (51) 07-05; (80) DM/067 135/ 05.10.2005/ 28.04.2006; (30) FR/18.04.2005/05 2050

(21) f 2006 0361; (22) 05.10.2005; (43) 30.08.2006; (71) SIEMATIC MOBELWERKE GMBH & CO. KG, August-Siekmann-Straße 1-5, Lohne, D-32584, 2052; (74) Patent Attorneys Thielking & Elbertzhagen Otto Elbertzhagen & Mirko Schober, Gadderbaumer Straße 14, D-33602, Bielefeld; (72) Ulrich Wilhelm Siekmann; (54) **FURNITURI PENTRU MOBILĂ**; (28) 8; (51) 08-06; (80) DM/067 061/ 05.10.2005/ 28.04.2006

CLASA 08 - ARTICOLE ȘI UTILAJE CASNICE DE METAL

(21) f 2006 0453; (22) 16.05.2006; (43) 30.08.2006; (71) S.C. ANDRONIC GRUP S.R.L., șoseaua București - Urziceni nr. 6a, Afumați, IF 077010, 2335; (74) **Agenția de Proprietate Industrială Ariana**, b-dul 15 Noiembrie nr. 90, BV 500102, Brașov; (72) Andronic Aurel; (54) **DISCURI ABRAZIVE**; (28) 2; (51) 08-03

CLASA 09 - AMBALAJE ȘI RECIPIENTE PENTRU TRANSPORTUL SAU PĂSTRAREA MĂRFURILOR

(21) f 2006 0205; (22) 06.03.2006; (43) 30.08.2006; (71) CIA. IGUACU DE CAFE SOLUVEL, Avenida Paulista, 854 16.0 Andar, Sao Paulo-Sp, BR 01310-9, 2227; (74) **S. C. Rominvent S.A.**, str. Ermil Pangratti nr. 35, et. 1, sector 1, B 011882, București; (72) David Francis; (54) **RECIPIENT**; (28) 2; (51) 09-01; (30) AU/05.09.2005/ 13807/05; AU/02.12.2005/15366/05

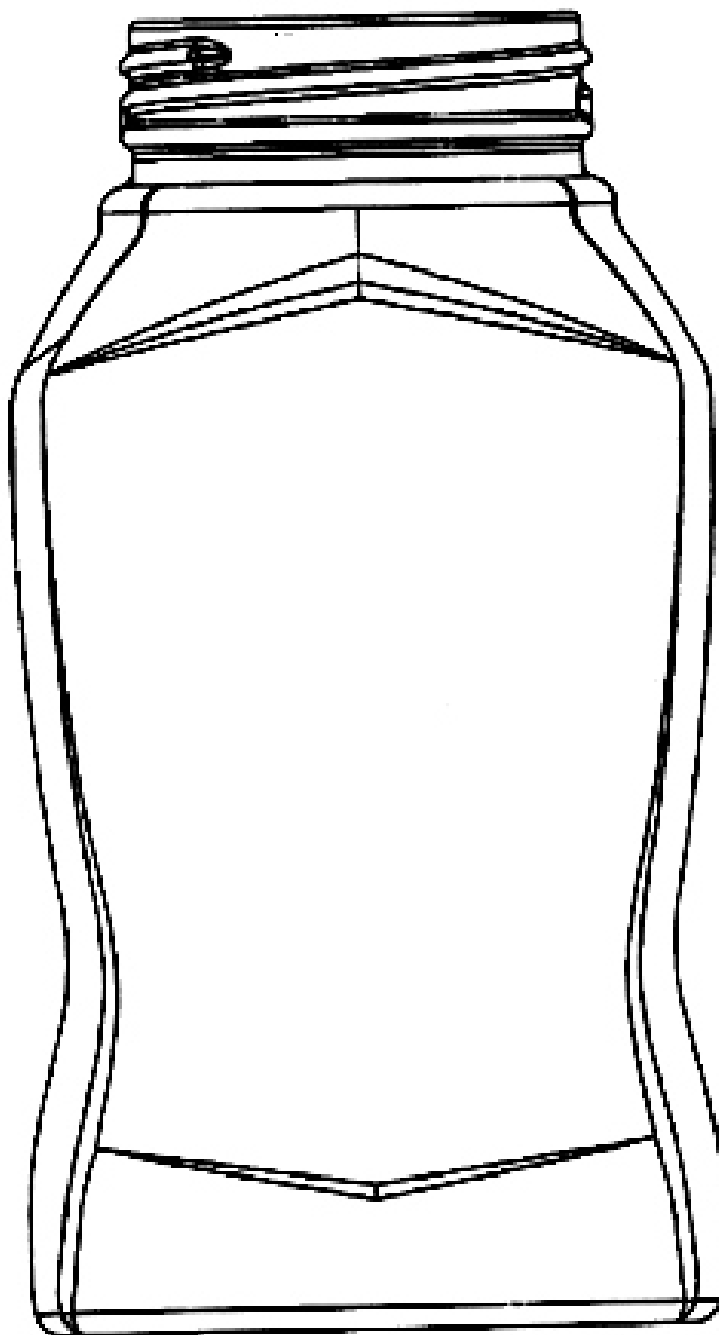

(21) f 2006 0205 - 1.1

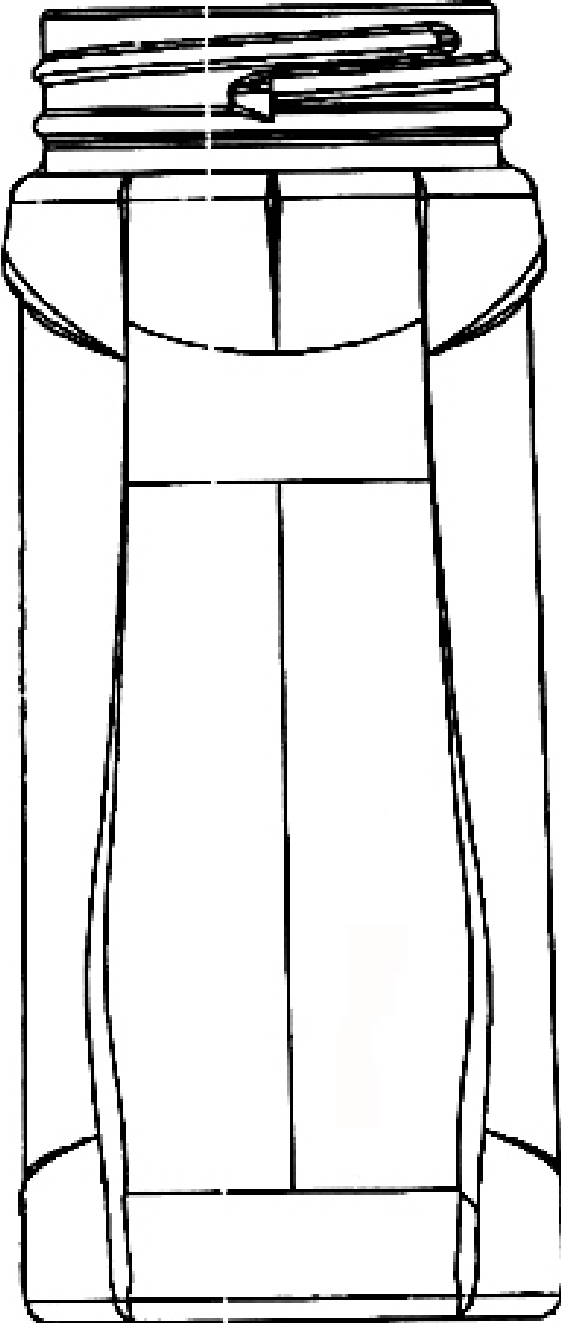

(21) f 2006 0205 - 1.2

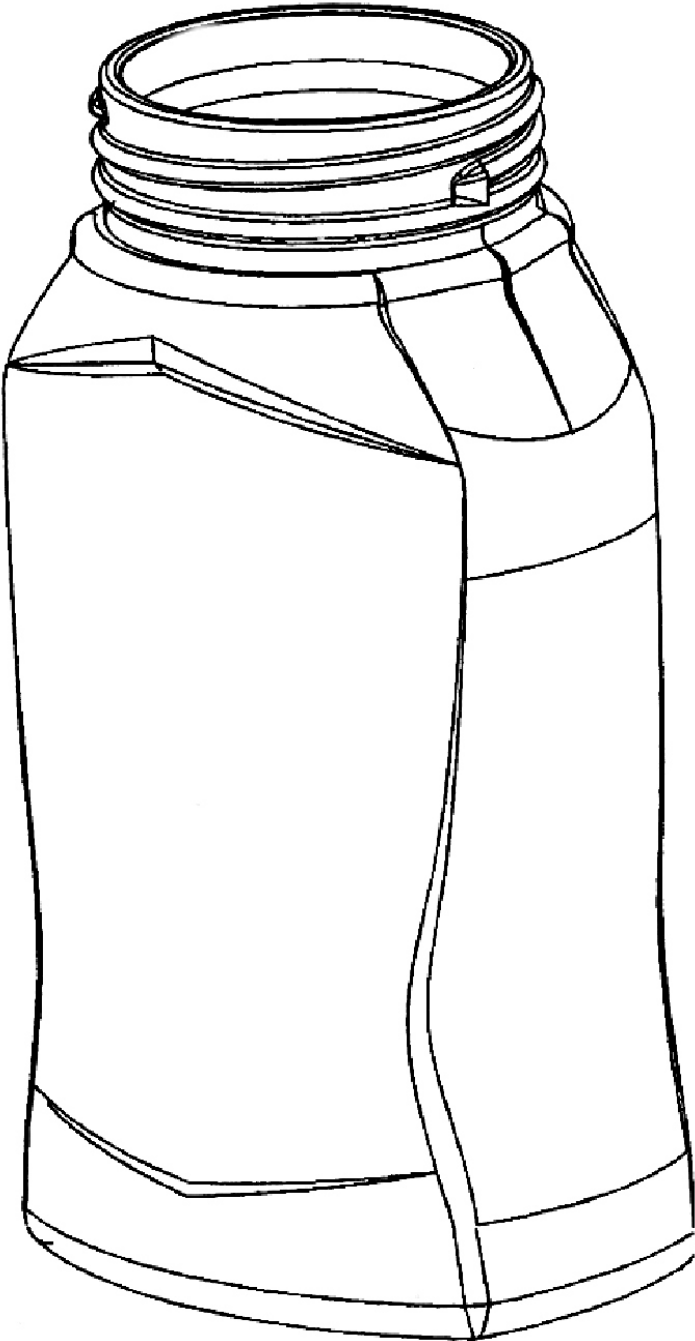

(21) f 2006 0205 - 1.3

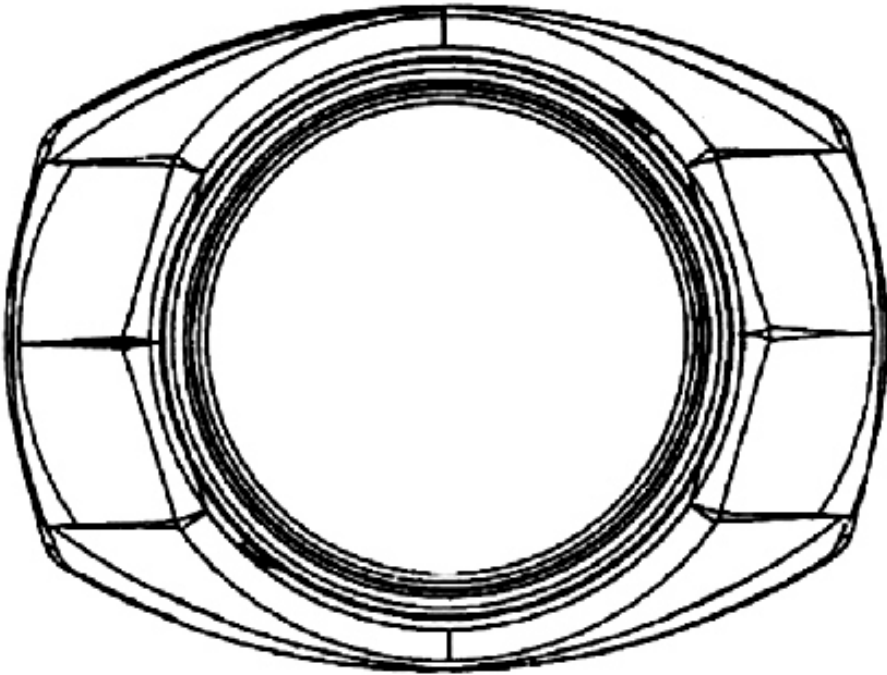

(21) f 2006 0205 - 1.4

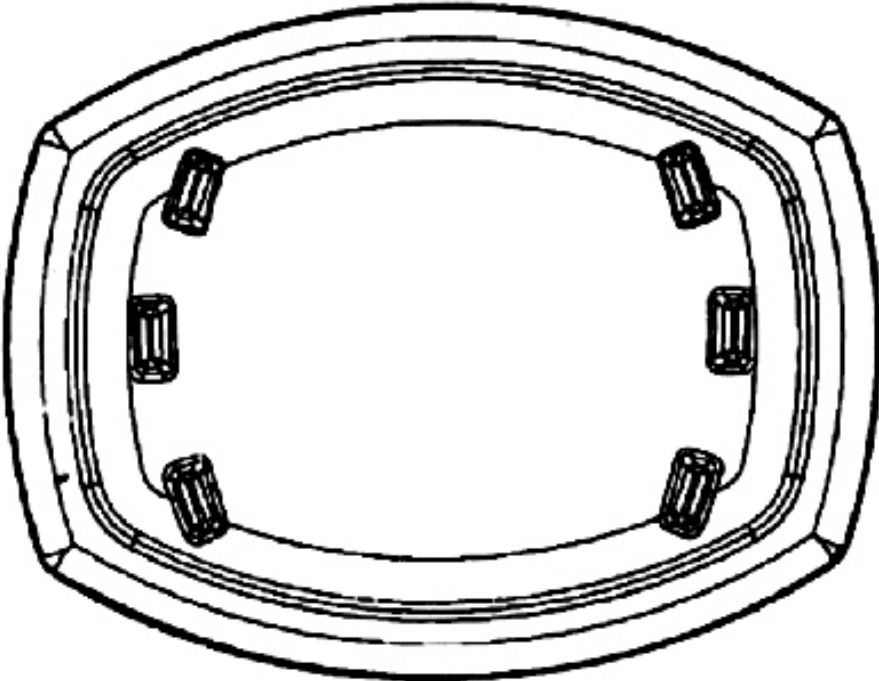

(21) f 2006 0205 - 1.5

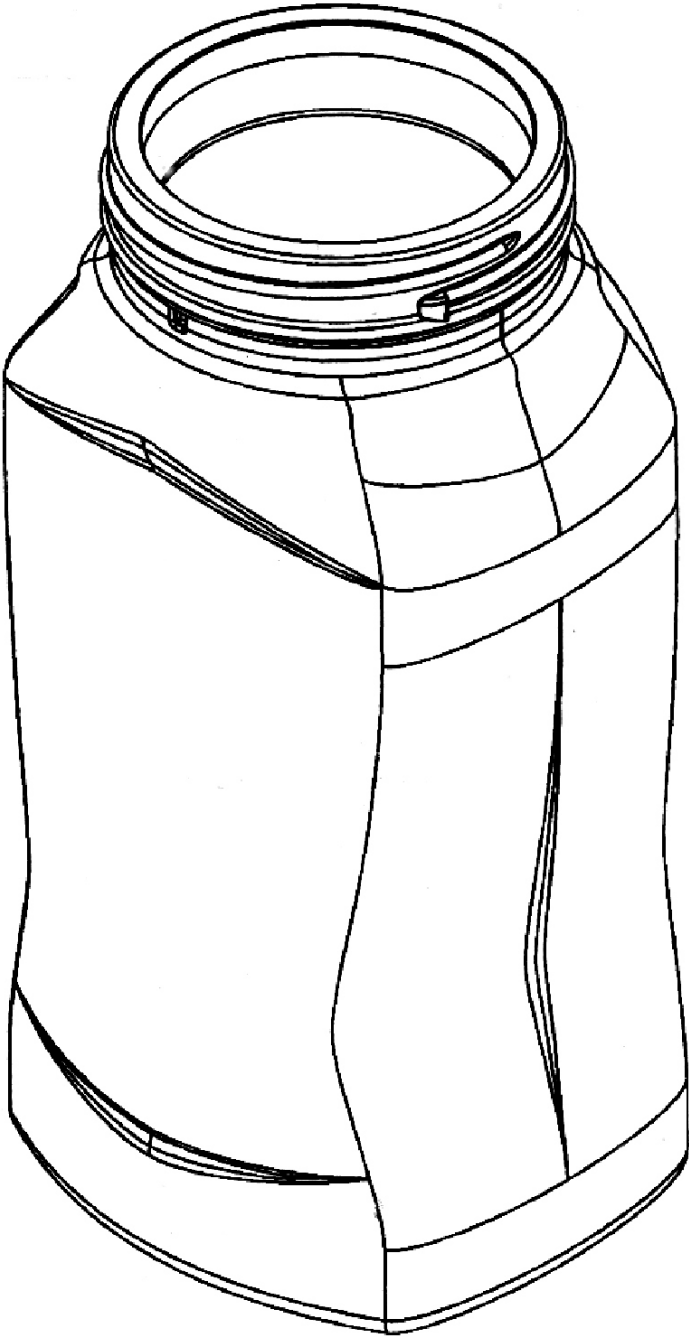

(21) f 2006 0205 - 2.1

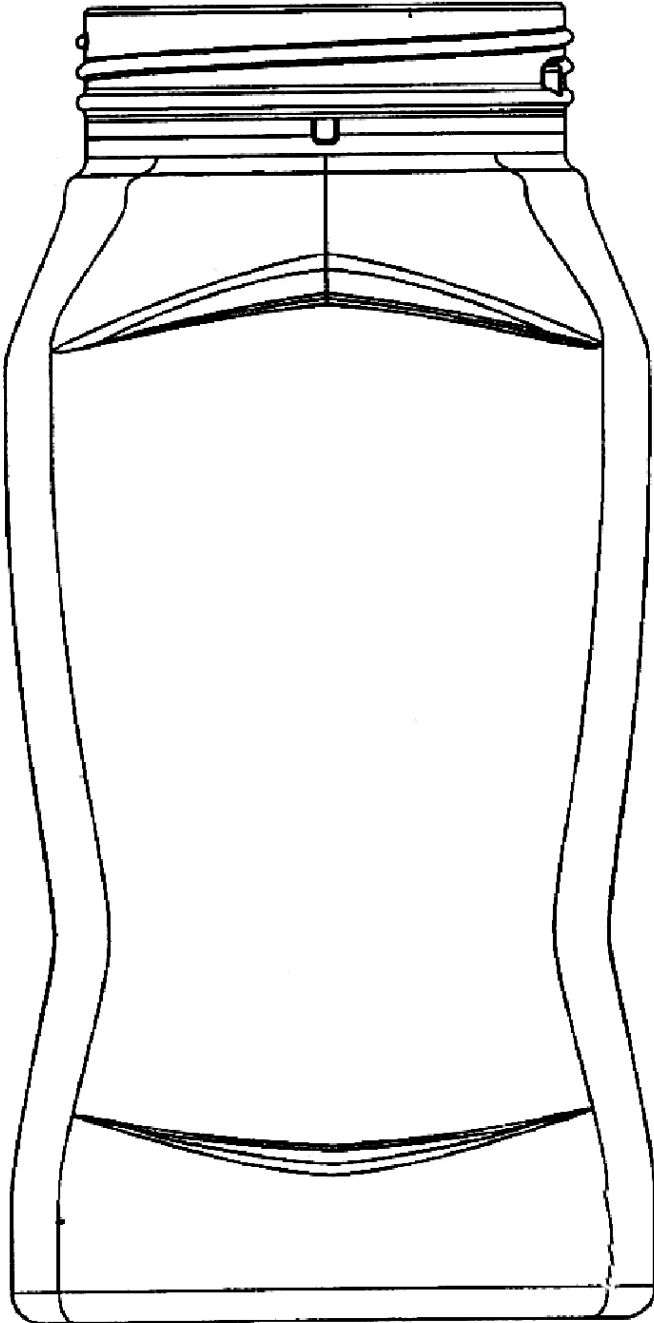

(21) f 2006 0205 - 2.2

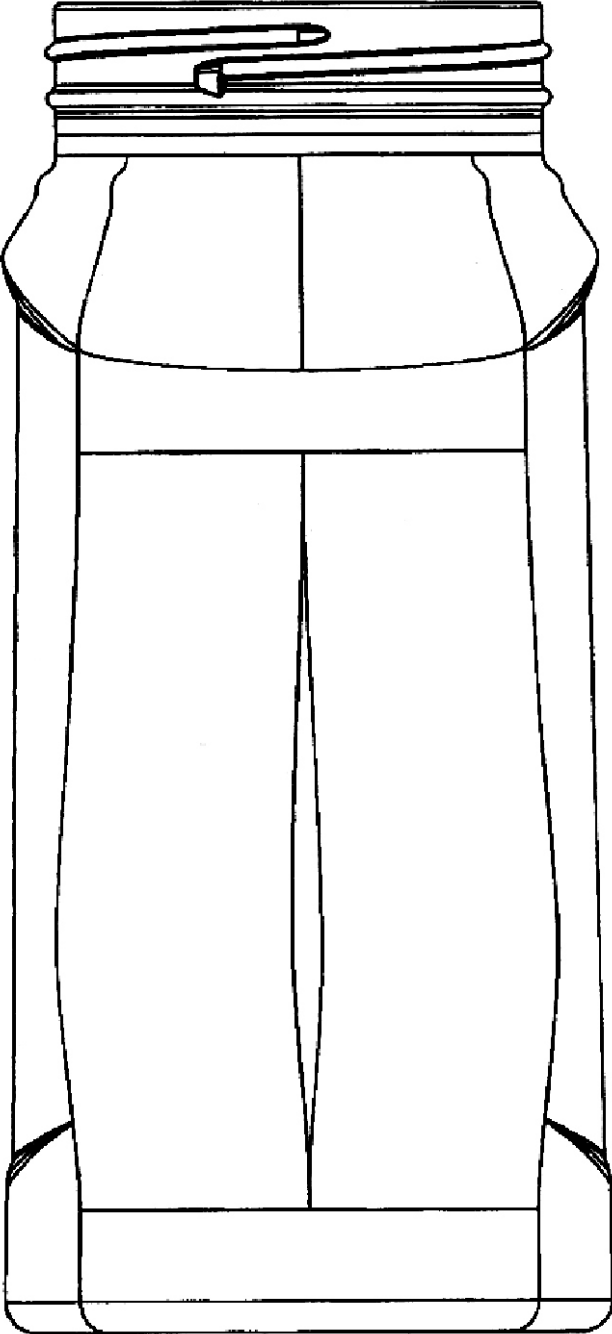

(21) f 2006 0205 - 2.3

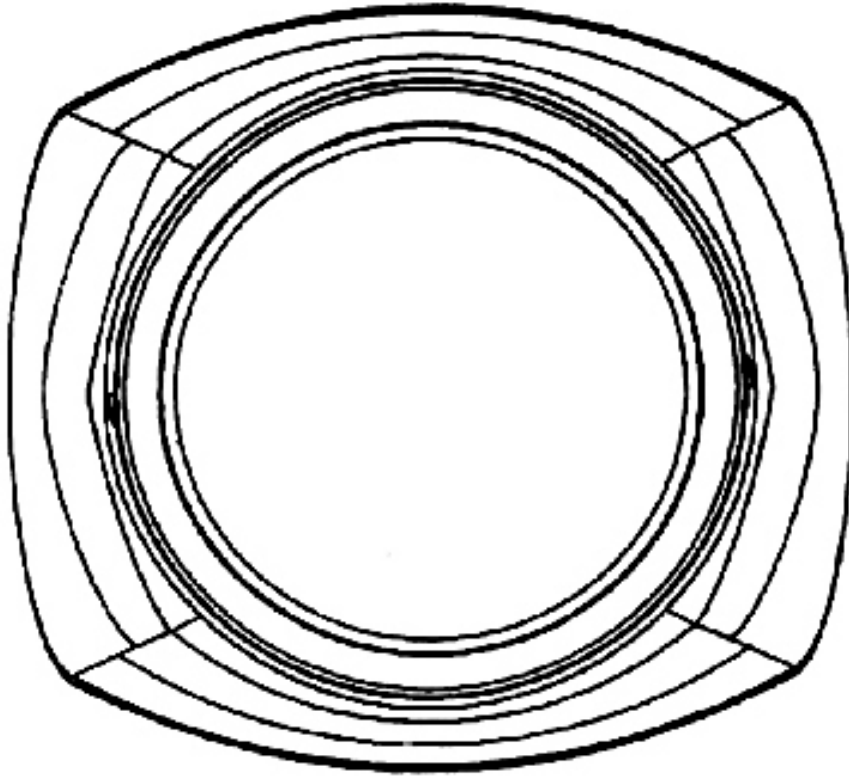

(21) f 2006 0205 - 2.4

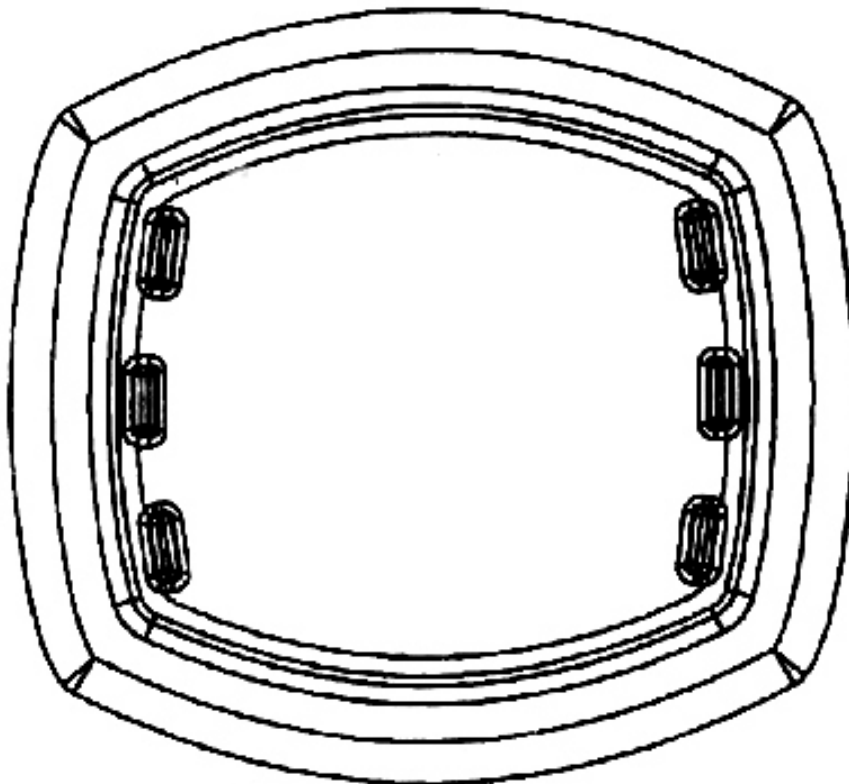

(21) f 2006 0205 - 2.5

(21) f 2006 0211; (22) 09.03.2006; (43) 30.08.2006;
(71) CONCORDIA DEVELOPMENT S.R.L., via Valvassori
Peroni Carlo nr. 55-20133, Milano, I, 2215;
(74) S.C. Rominvent S.A., str. Ermil Pangratti nr. 35, et. 1,
sector 1, B 011882, București; (72) Gianfilippo Pagliacci;
(54) BUTELIE DE PLASTIC SAU BIDON; (28) 1; (51) 09-01;
(30) UE/09.09.2005/000398698-0001

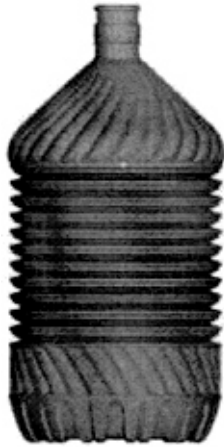

(21) f 2006 0211 - 1.1



(21) f 2006 0211 - 1.3



(21) f 2006 0211 - 1.2

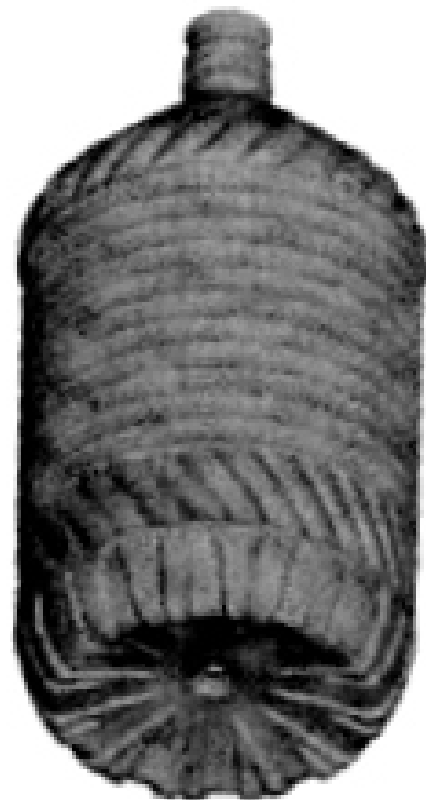

(21) f 2006 0211 - 1.4

(21) **f2006 0252**; (22) 29.03.2006; (43) 30.08.2006; (71) SIMA PROD S.R.L., șoseaua București-Târgoviște nr. 225, Buftea, IF 2247; (74) **Cabinet de Proprietate Industrială Paul Andronache**, str. Sibiu nr. 14, bl. E21, ap. 35, sector 6, B 061544, București; (72) Cristian Florin Dorcea; (54) **RECIPIENT PENTRU PRODUSE ALIMENTARE FLUIDE**; (28) 4; (51) 09-01, 07

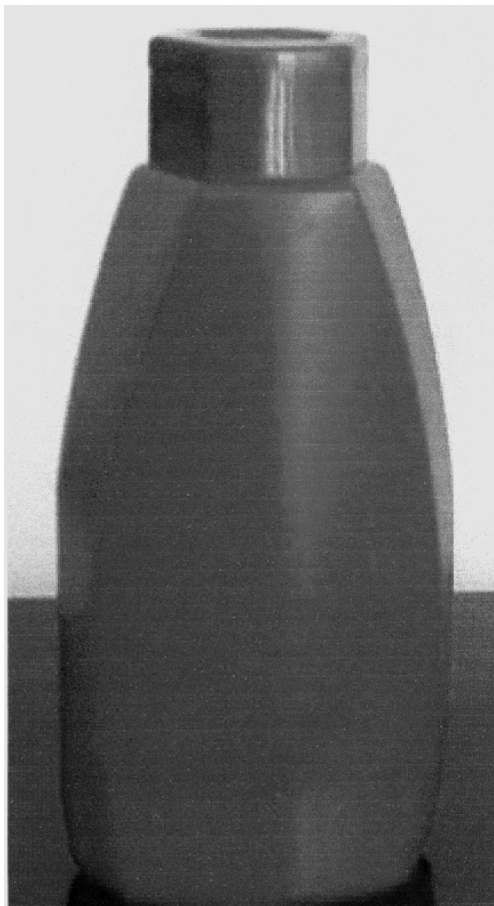

(21) f 2006 0252 - 1.1

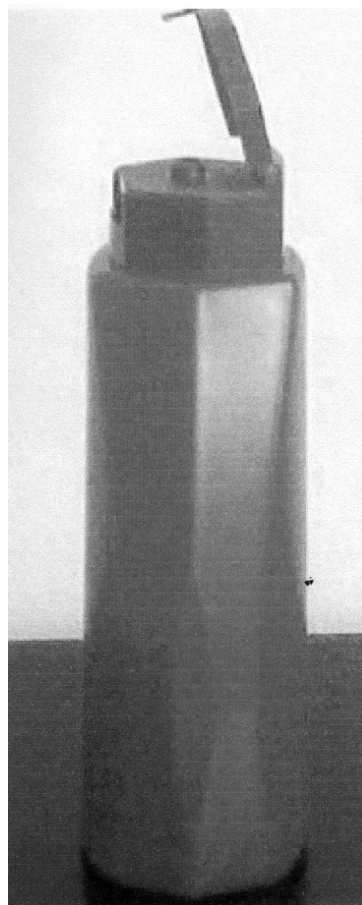

(21) f 2006 0252 - 1.2

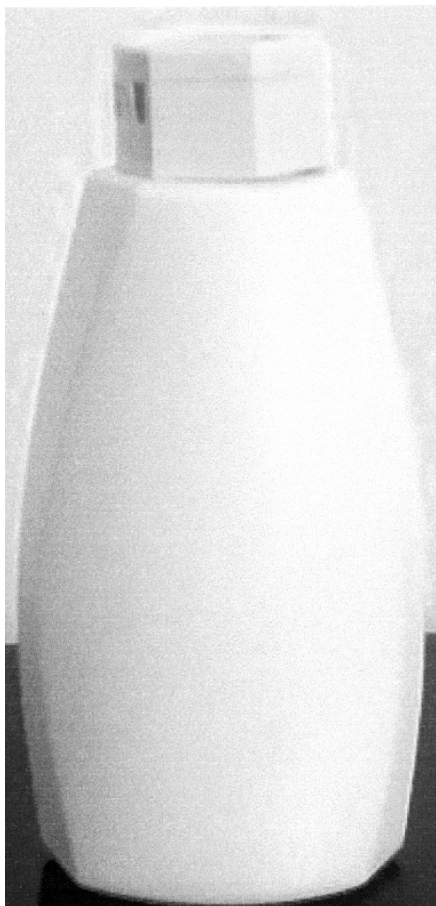

(21) f 2006 0252 - 2

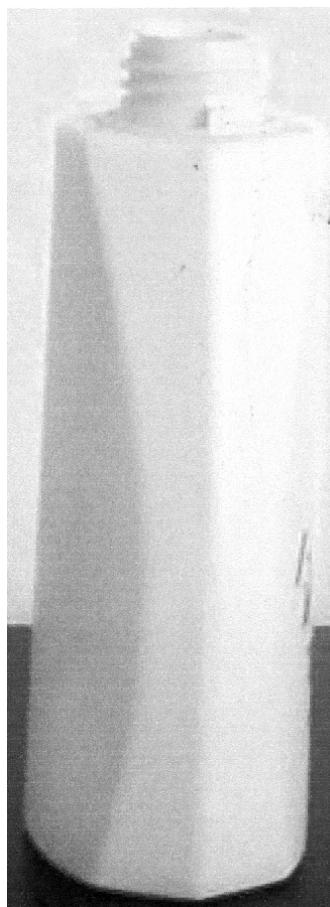

(21) f 2006 0252 - 3

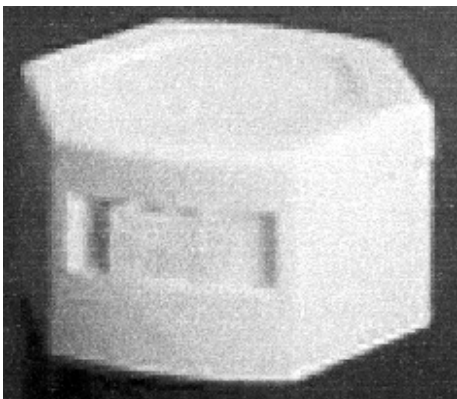

(21) f 2006 0252 - 4

(21) f 2006 0370; (22) 25.10.2005; (43) 30.08.2006; (71) ULRIC DE VARNES S.A., Rue Bioissiere 47, Paris, F 75116, 1216; (74) **Sodema Conseils S.A.**, Boulevard Haussmann, F 75008, Paris; (54) **FLACON OVAL**; (28) 1; (51) 09-01; (80) **DM/067 177/** 25.10.2005/ 28.04.2006

(21) f 2006 0377; (22) 25.10.2005; (43) 30.08.2006; (71) MULHENS GMBH & CO. KG., Venloer Strasse nr. 251-254, Koln, D 50823, 628; (54) **FLACON PENTRU PARFUM**; (28) 1; (51) 09-01; (80) **DM/067 389/** 25.10.2005/ 28.04.2006; (30) EM/28.04.2005/00336094-0001

(21) f 2006 0380; (22) 05.08.2005; (43) 30.08.2006; (71) BALL PACKAGING EUROPE GMBH, Kaiserswerther Strasse 115, Ratingen, 40880, 2363; (74) **Leonhardolgemoeeller Fricke**, Postfach 10 09 62, D 80083, Munchen; (54) **CUTII PENTRU CONSERVE LICHIDE SAU SOLIDE**; (28) 13; (51) 09-01; (80) **DM/067 527/05.08.2005/28.04.2006**; (30) DE/05.02.2005/405 00 857.0; DE/13.03.2005/405 01 575.5

(21) f 2006 0394; (22) 27.02.2006; (43) 30.08.2006; (71) ULRIC DE VARENS S.A., 47, Rue Boissiere, Paris, F-75116, 2386; (74) **Sodema Conseils S.A.**, Boulevard Haussmann, F 75008, Paris; (72) Ulric Viellard; (54) **FLACON**; (28) 1; (51) 09-01; (80) **DM/067 592/** 27.02.2006/ 28.04.2006

(21) f 2006 0395; (22) 27.02.2006; (43) 30.08.2006; (71) ULRIC DE VARENS S.A., 47, Rue Boissiere, Paris, F-75116, 2386; (74) **Sodema Conseils S.A.**, Boulevard Haussmann, F 75008, Paris; (72) Ulric Viellard; (54) **FLACON**; (28) 1; (51) 09-01; (80) **DM/067 593/** 27.02.2006/ 28.04.2006

(21) f 2006 0396; (22) 27.02.2006; (43) 30.08.2006; (71) ULRIC DE VARENS S.A., 47, Rue Boissiere, Paris, F-75116, 2386; (74) **Sodema Conseils S.A.**, Boulevard Haussmann, F 75008, Paris; (72) Ulric Viellard; (54) **FLACON**; (28) 1; (51) 09-01; (80) **DM/067 594/** 27.02.2006/ 28.04.2006

(21) f 2006 0403; (22) 10.03.2006; (43) 30.08.2006; (71) LIDL STIFTUNG & CO. KG, Stiftsbergstrasse 1, Neckarsulm, D-74167, 1936; (74) **Harmen Utescher**, Alter Wall 55, D-20457, Hamburg; (72) Jorn Fischer; (54) **BORCAN DIN STICLĂ PENTRU ALIMENTE**; (28) 1; (51) 09-01; (80) **DM/067 640/10.03.2006/28.04.2006**; (30) DE/12.01.2006/40600136.7

(21) f 2006 0455; (22) 16.05.2006; (43) 30.08.2006; (71) LA FESTA INTERNATIONAL S.R.L., str. Ștefan cel Mare nr. 38-40, Vălenii de Munte, PH 016400, 1879; (74) **S.C. Rodall S.R.L.**, str. Polonă 115, bl. 15, sc. A, ap. 19, sector 1, B 7000, București; (72) Vișan Alin Mădălin; (54) **STICLĂ BĂUTURI**; (28) 1; (51) 09-01

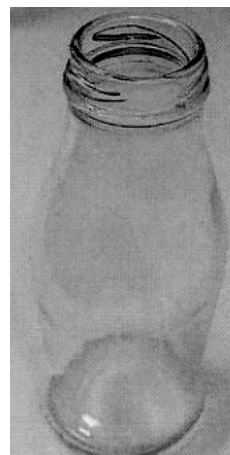

(21) f 2006 0455 - 1

(21) f 2006 0550; (22) 09.06.2006; (43) 30.08.2006; (71) S.C. VBI PLAST S.R.L., str. Dâmbovița nr. 7, Camera 2, Ploiești, PH 100304, 2402; (74) **Rovalcons S.R.L.**, str. Orizontului nr. 1, bl. R10, ap. 27, PH, Câmpina; (72) Merghisescu Daniel George; (54) **DOP**; (28) 1; (51) 09-01

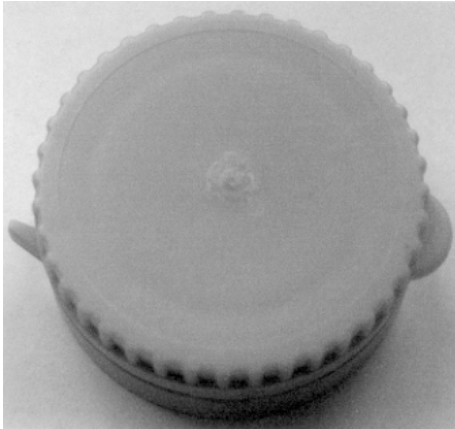

(21) f 2006 0550 - 1.1

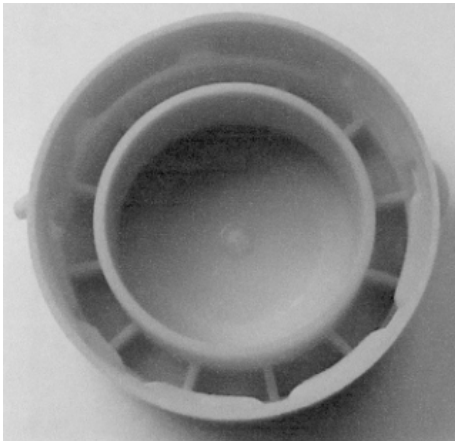

(21) f 2006 0550 - 1.2

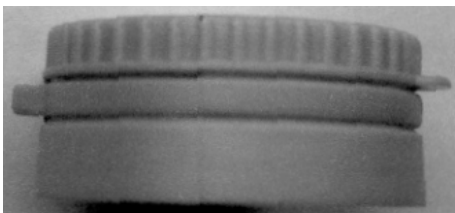

(21) f 2006 0550 - 1.3

(21) f 2006 0207; (22) 08.03.2006; (43) 30.08.2006;
(71) OPEN JOINT STOCK COMPANY OIL COMPANY
LUKOIL, 11, Sretensky Boulevard, Moscow, RU 10100, 2218;
(74) **S.C. Rominvent S.A.**, str. Ermil Pangratti nr. 35, et. 1,
sector 1, B 011882, București; (72) Alessandro Bologna;
(54) **CANISTRĂ**; (28) 2; (51) **09-02**; (30) RU/08.09.2005/
2005502593



(21) f 2006 0207 - 1.1

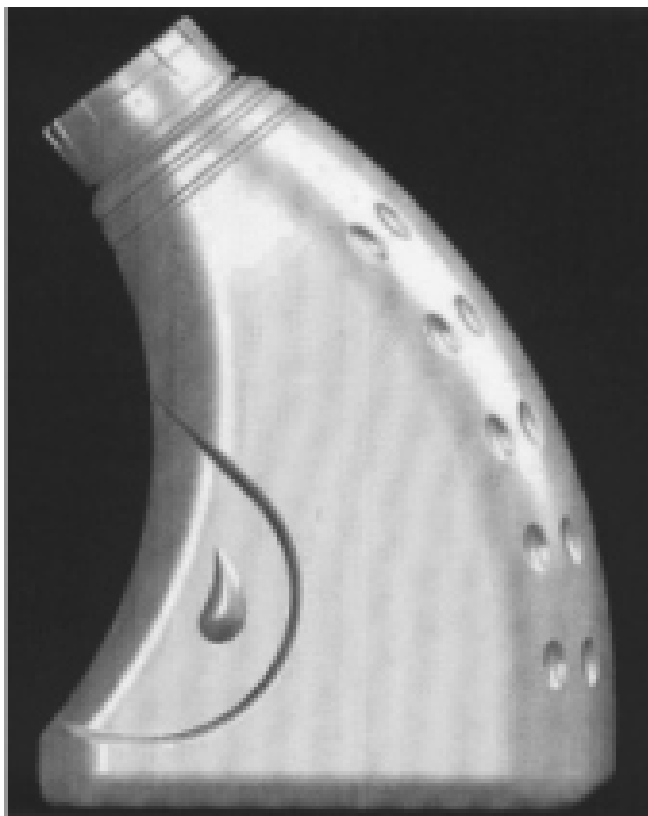

(21) f 2006 0207 - 1.2

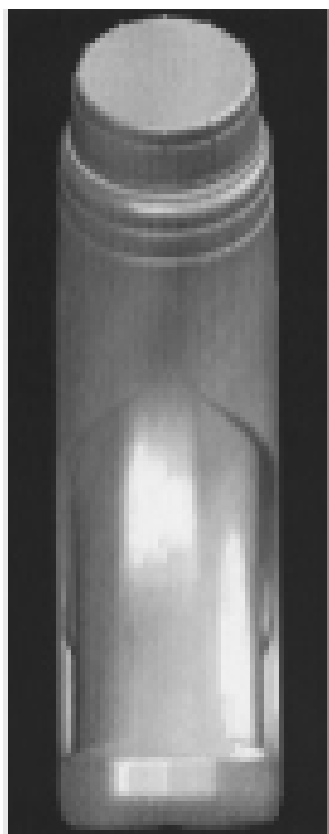

(21) f 2006 0207 - 1.3

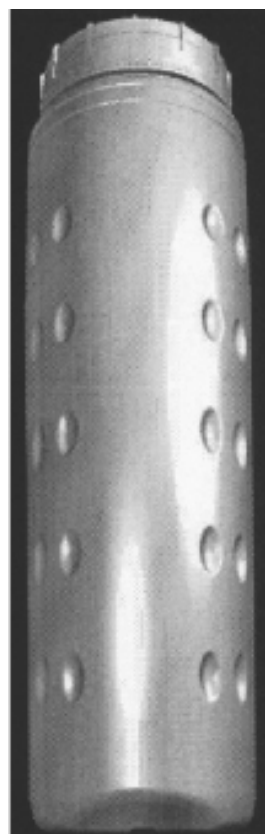

(21) f 2006 0207 - 1.4

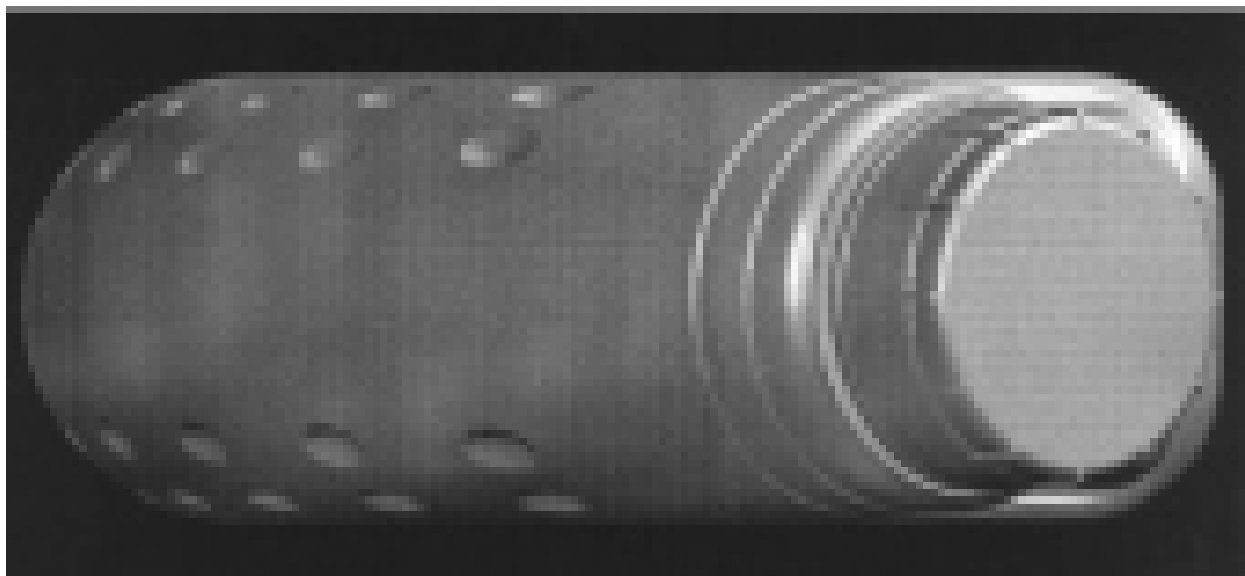

(21) f 2006 0207 - 1.5

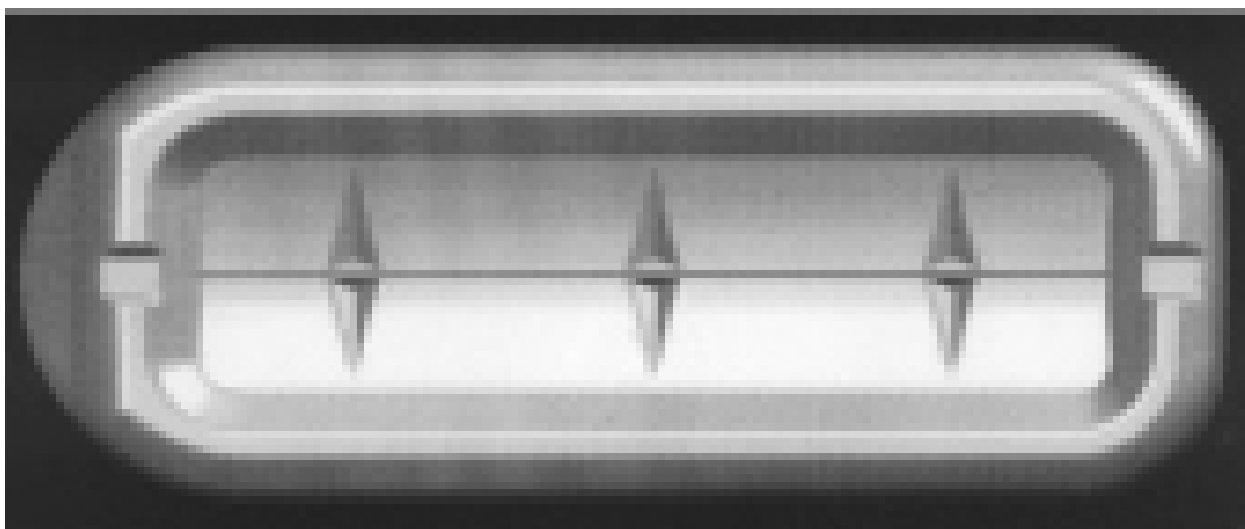

(21) f 2006 0207 - 1.6

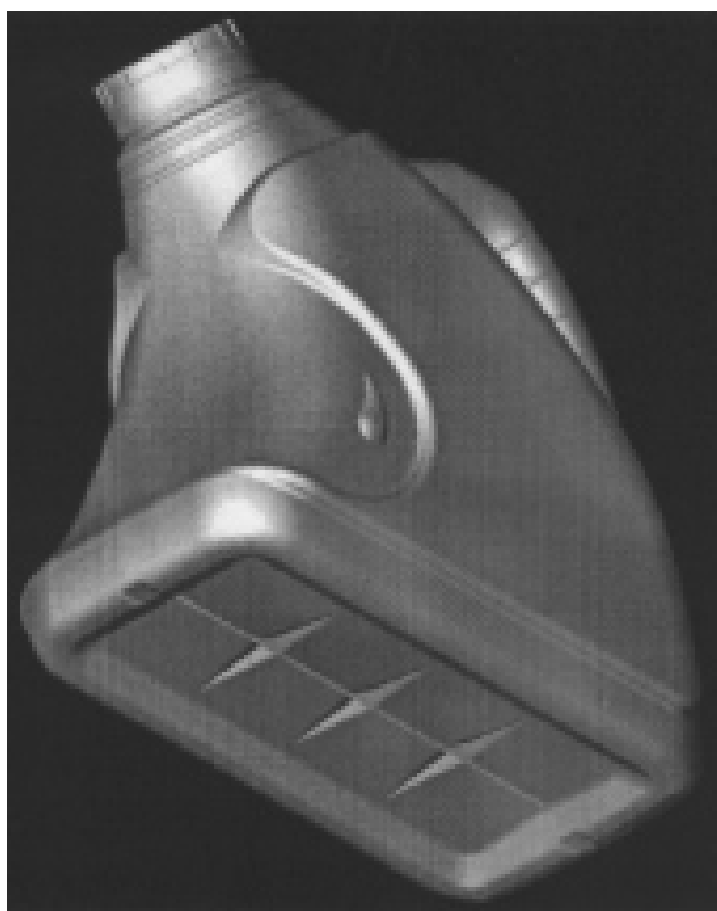

(21) f 2006 0207 - 2.1

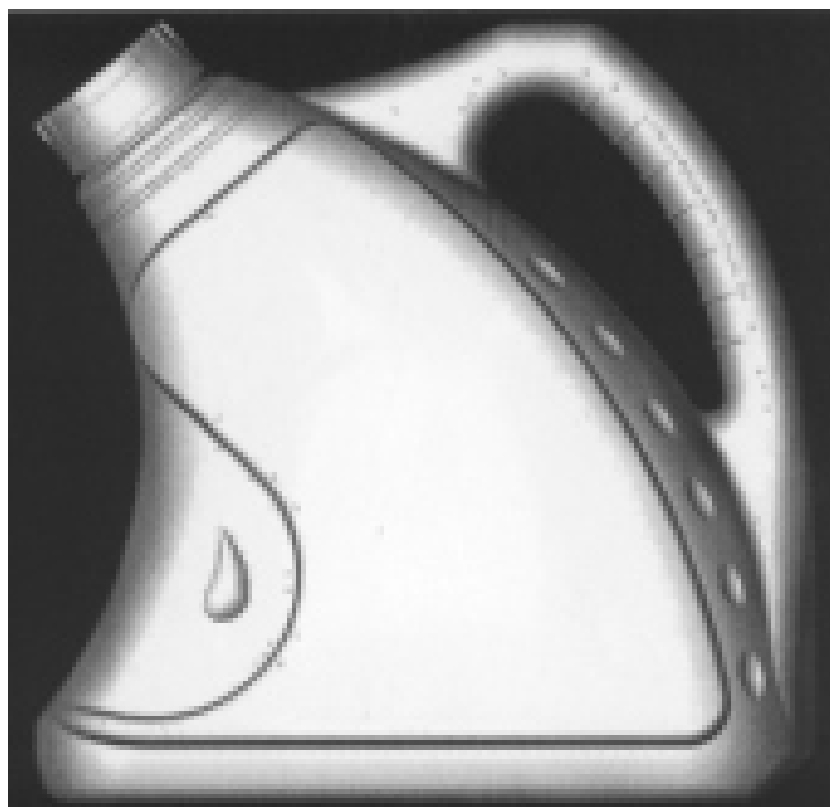

(21) f 2006 0207 - 2.2

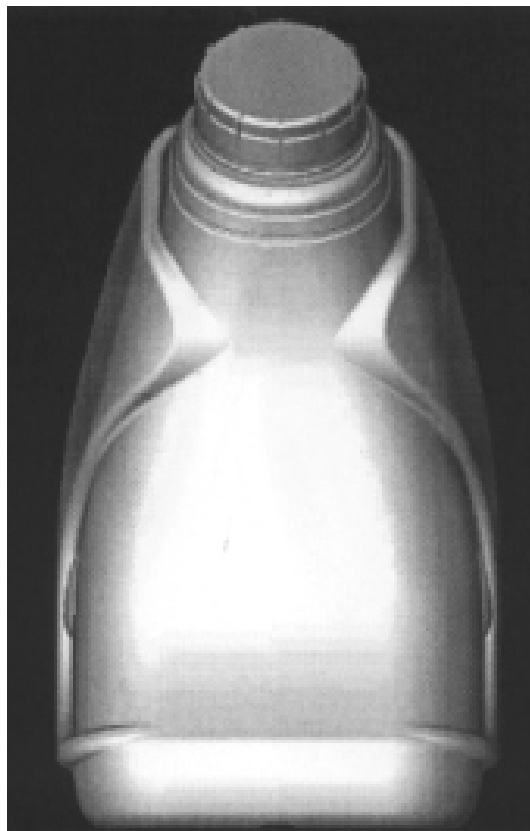

(21) f 2006 0207 - 2.3

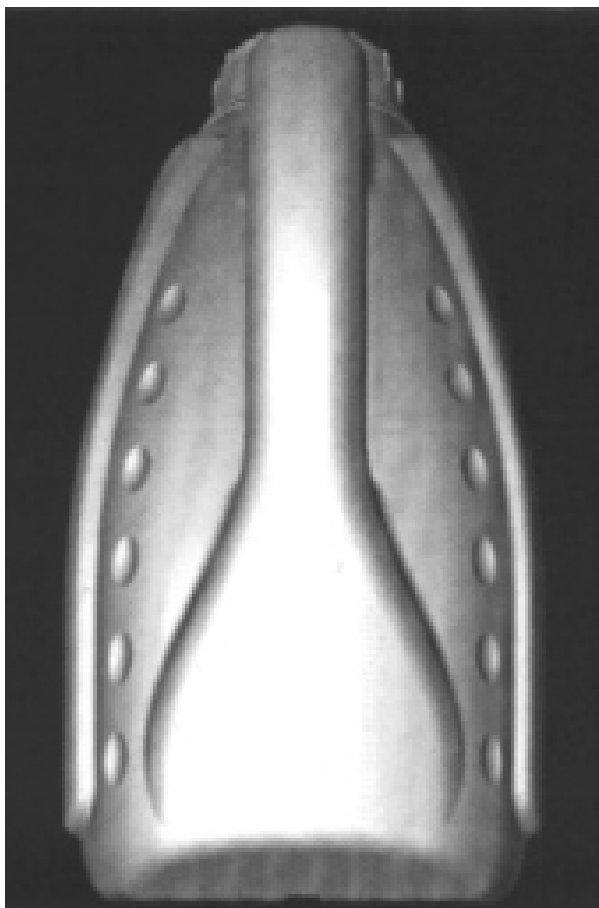

(21) f 2006 0207 - 2.4

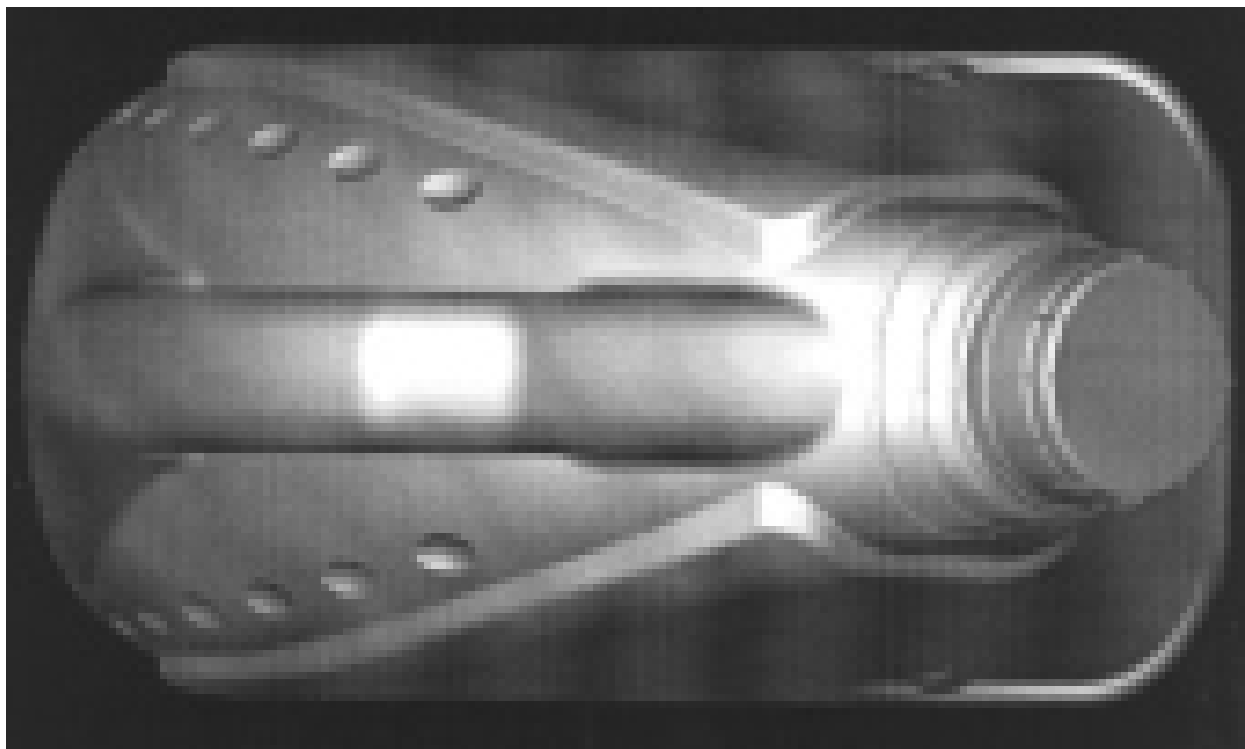

(21) f 2006 0207 - 2.5

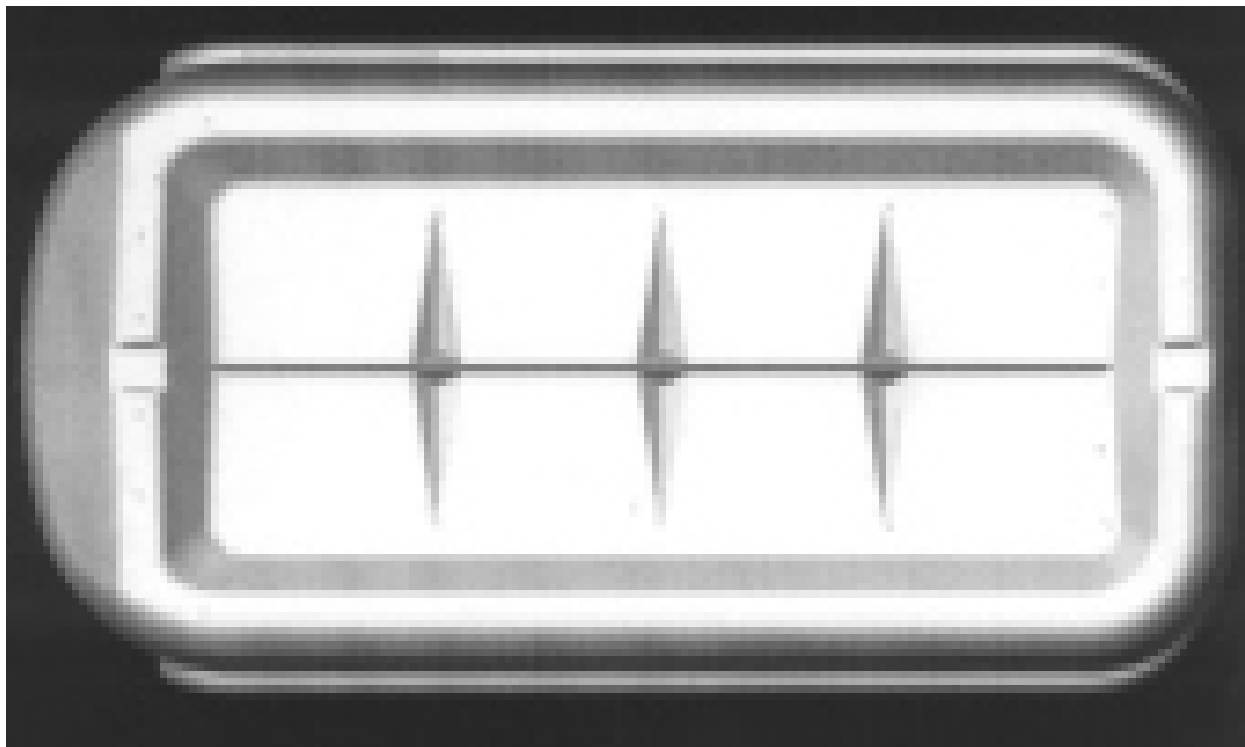

(21) f 2006 0207 - 2.6

(21) f **2006 0340**; (22) 13.04.2006; (43) 30.08.2006;
(71) S.C. ARGUS S.A., str. Industrială nr. 1, Constanța,
CT 900147, 2102; (54) **BIDON**; (28) 1; (51) **09-02**

Reprezentarea grafică se găsește la pagina 87

(21) f **2006 0467**; (22) 18.05.2006; (43) 30.08.2006;
(71) S.C. ANTIBIOTICE S.A., str. Valea Lupului nr. 1, Iași,
IS 707410, 2344; (72) Usatai Oleg; (54) **AMBALAJ**; (28) 2;
(51) **09-02**

Reprezentările grafice se găsesc la pagina 87

(21) f **2006 0314**; (22) 06.04.2006; (43) 30.08.2006;
(71) S.C. MORĂRIT PANIFICAȚIE BĂNEASA S.A.,
str. Nicolae G. Caramfil nr. 52-54, sector 1, București,
B 014145, 1966; (72) Enăchiuc Neculai; (54) **AMBALAJE**;
(28) 9; (51) **09-03, 05**

Reprezentările grafice se găsesc la pagina 87

(21) f **2006 0362**; (22) 03.10.2005; (43) 30.08.2006;
(71) GENERALE BISCUIT, 3 Rue Saarinen-Bâtiment
Saarinen, Rungis, F-94150, 2346; (74) **Groupe Danone C/o
Benoît Barme, Direction Marques Modeles &
Communication**, 130 Rue Jules Guesde, F-92302, Levallois
Perret; (54) **AMBALAJE PENTRU PRODUSE ALIMENTARE**;
(28) 3; (51) **09-03**; (80) **DM/067 064**/ 03.10.2005/ 28.04.2006

(21) f **2006 0234**; (22) 16.03.2006; (43) 30.08.2006;
(71) S.C. VEL PITAR S.A., str. Timiș nr. 22, Râmnicu Vâlcea,
VL, 2233; (54) **AMBALAJE**; (28) 4; (51) **09-05**

Reprezentările grafice se găsesc la pagina 89

(21) f **2006 0341**; (22) 14.04.2006; (43) 30.08.2006;
(71) S.C. BOROMIR IND S.R.L., str. Târgului nr. 2, Râmnicu
Vâlcea, VL 240485, 1678; (54) **AMBALAJE**; (28) 15;
(51) **09-05**

Reprezentările grafice se găsesc la pagina 90

**CLASA 10 - CEASORNICĂRIE ȘI ALTE INSTRUMENTE
DE MĂSURĂ, INSTRUMENTE DE CONTROL
ȘI DE SEMNALIZARE**

(21) **f 2006 0393**; (22) 27.03.2006; (43) 30.08.2006; (71) NINA RICCI, 39, Avenue Montaigne, Paris, F-75008, 2036; (74) **Infosuisse Information Horlogere et Industrielle**, Rue du Grenier 18, CH 2302, La Chaux-de-Fonds; (72) M. Charles Voser; M. SEBASTIEN PERRET; (54) **CEASURI - BRĂȚĂRĂ**; (28) 2; (51) **10-02**; (80) **DM/067 583/27.03.2006/28.04.2006**

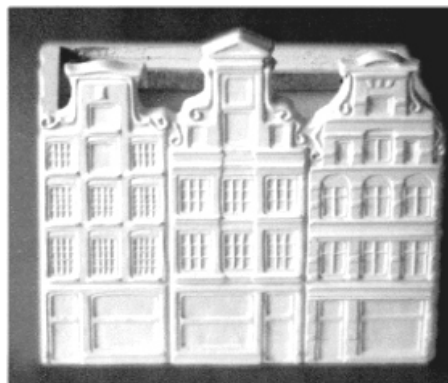

(21) f 2006 0424 - 1.1

(21) **f 2006 0364**; (22) 05.10.2005; (43) 30.08.2006; (71) TEFAL, Zone Industrielle des Granges, Rumilly, F-74150, 2037; (74) **Novagraaf France**, 122, Rue Edouard Vaillant, F 92593, Levallois-Perret Cedex; (54) **CÂNTAR PENTRU PERSOANE**; (28) 2; (51) **10-04**; (80) **DM/067 087/05.10.2005/ 28.04.2006**; (30) FR/20.05.2005/05 2618;

(21) **f 2006 0388**; (22) 07.11.2005; (43) 30.08.2006; (71) COMAP, 16 Avenue Paul Santy, Lyon, F 69006, 1388; (74) **Cabinet Germain et Maureau**, Rue Boileau, No12, F 69006, Lyon; (54) **CAP PENTRU TERMOSTAT**; (28) 1; (51) **10-05**; (80) **DM/067 563/ 07.11.2005/ 28.04.2006**

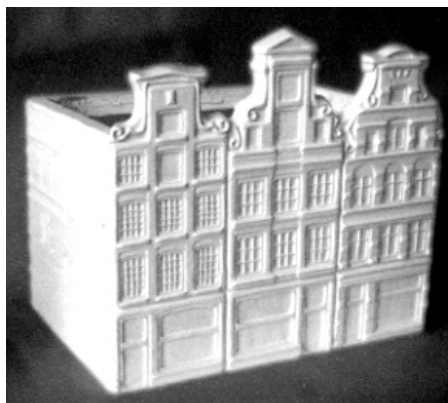

(21) f 2006 0424 - 1.2

(21) **f 2006 0319**; (22) 07.04.2006; (43) 30.08.2006; (71) S.C. VESTA INVESTMENT S.R.L., Calea Bucureștilor nr. 1, Otopeni, IF 075100, 2257; (74) **S.C. Rodall S.R.L.**, Polonă 115, bl. 15, sc. A, ap. 19, sector 1, B 7000, București; (72) Spirea Radu; (54) **STĂLP DE DELIMITARE PIETONALĂ**; (28) 1; (51) **10-06, 25-02**

Reprezentarea grafică se găsește la pagina 92

CLASA 11 - OBIECTE ORNAMENTALE

(21) **f 2006 0378**; (22) 18.10.2005; (43) 30.08.2006; (71) Jean Pierre Schweizer, 7, Chemin des Bougeries, Planles-Ouates, CH-1228, 2362; (74) **B.M.G. Avocats**, Avenue de Champel 8c, Casse Postale 385, CH 1211, Geneve; (72) Jean Pierre Schweizer; (54) **INELE**; (28) 5; (51) **11-01**; (80) **DM/067 407/ 18.10.2005/ 28.04.2006**

(21) **f 2006 0424**; (22) 04.05.2006; (43) 30.08.2006; (71) Augustin Julea, str. Mitropolit Andrei Șaguna nr. 86, sector 1, București, B 012935, 2295 Sergiu Lalut, str. Albăstrelelor nr. 2, Alba Iulia, AB 2500, 2296; (72) Augustin Julea; SERGIU LALUT; (54) **CĂSUȚĂ-GHIVECI DE CERAMICĂ, OBIECTE ORNAMENTALE**; (28) 2; (51) **11-02**

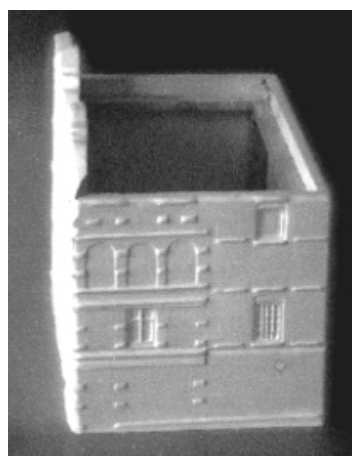

(21) f 2006 0424 - 1.3

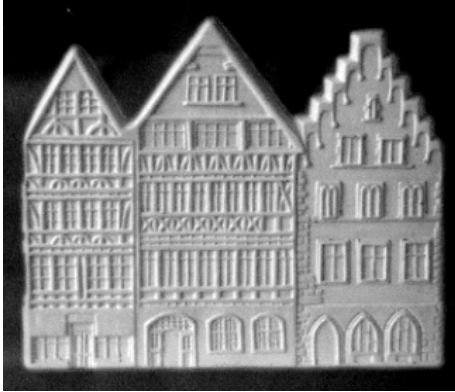

(21) f 2006 0424 - 2.1

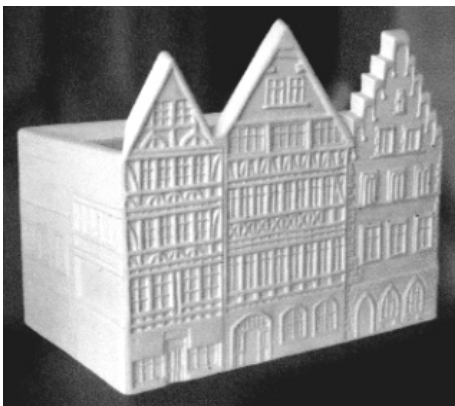

(21) f 2006 0424 - 2.2

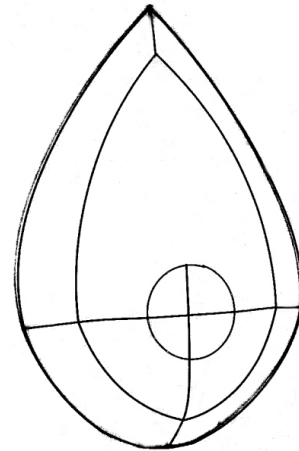

(21) f 2006 0437 - 2

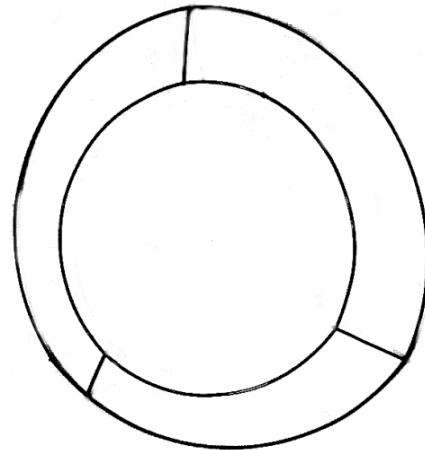

(21) f 2006 0437 - 3

(21) f 2006 0437; (22) 09.05.2006; (43) 30.08.2006; (71) Kiss Zsolt Levente, str. Petru Dobra nr. 18/10, Târgu Mureș, MS 540410, 1070; (72) Kiss Zsolt Levente; (54) **SUPPORTURI PENTRU ARANJAMENTE FLORALE**; (28) 5; (51) 11-02

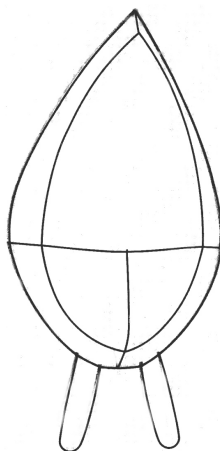

(21) f 2006 0437 - 1

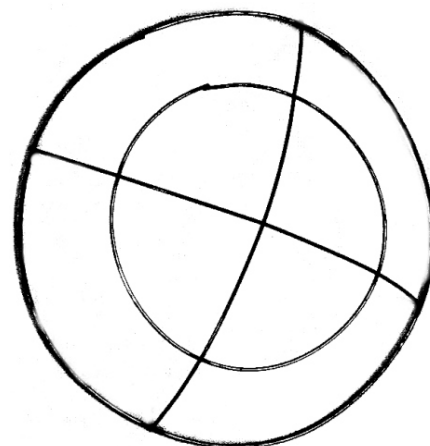

(21) f 2006 0437 - 4



(21) f 2006 0437 - 5



(21) f 2006 0438 - 3

(21) f 2006 0438; (22) 09.05.2006; (43) 30.08.2006; (71) Kiss Zsolt Levente, str. Petru Dobra nr. 18/10, Târgu Mureș, MS 540410, 1070; (72) Kiss Zsolt Levente; (54) ARANJAMENTE FLORALE; (28) 8; (51) 11-04

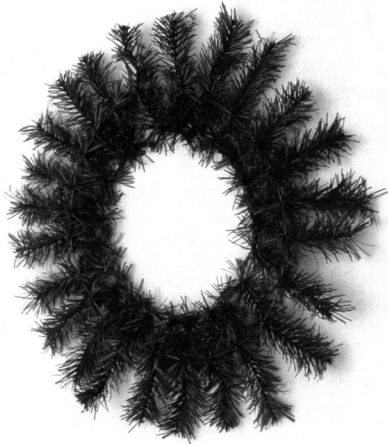

(21) f 2006 0438 - 1



(21) f 2006 0438 - 4

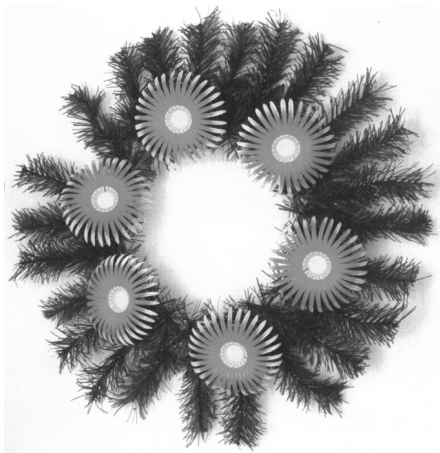

(21) f 2006 0438 - 2



(21) f 2006 0438 - 5

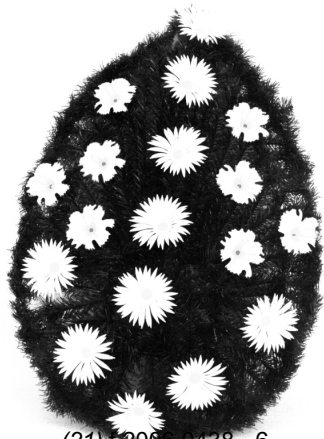

(21) f 2006 0438 - 6

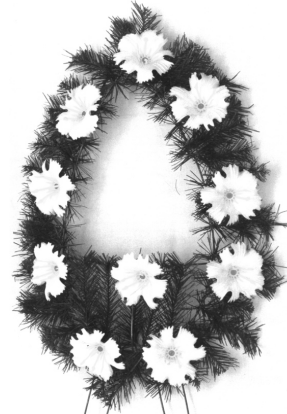

(21) f 2006 0438 - 8



(21) f 2006 0438 - 7

CLASA 12 - MIJLOACE DE TRANSPORT ȘI DE RIDICAT

(21) **f 2006 0406**; (22) 08.06.2005; (43) 30.08.2006;
 (71) Chokote Seugoua Appolos, 11/221, Rue Louis
 Christiaens, Lille, F-59800, 2389 Kamdem Foubi Emmanuel,
 1, Place Jacques Brel, Pierrefitte, F-93380, 2390;
 (72) Chokote Seugoua Appolos; KAMDEM FOUMBI JEAN
 EMMANUEL; (54) **VEHICUL CU PROPULSIE**; (28) 2;
 (51) **12-07**; (80) **DM/067 643**/ 08.06.2005/ 28.04.2006

(21) **f 2006 0210**; (22) 09.03.2006; (43) 30.08.2006;
 (71) PRODUCTION REPUBLICAN UNITARY ENTERPRISE
 MINSK AUTOMOBILE PLANT (RUE MAZ), 2,
 Socialisticheskaya Street, Minsk, BY 220021, 2216;
 (74) **Nowapatent S.R.L. Agenție de Proprietate Industrială**,
 Lotru 4, bl. 92c., MS 3125, Mediaș; (72) Myshko Alexander
 Pavlovich; BURDEIKO ANDREI ANATOLIEVICH; Ivanov
 Danil Sergeevich; SAVCHENKO VADIM VLADIMIROVICH;
 (54) **AUTOBUZ URBAN**; (28) 1; (51) **12-08**;
 (30) BY/06.10.2005/f 2005 0143



(21) f 2006 0210 - 1.1

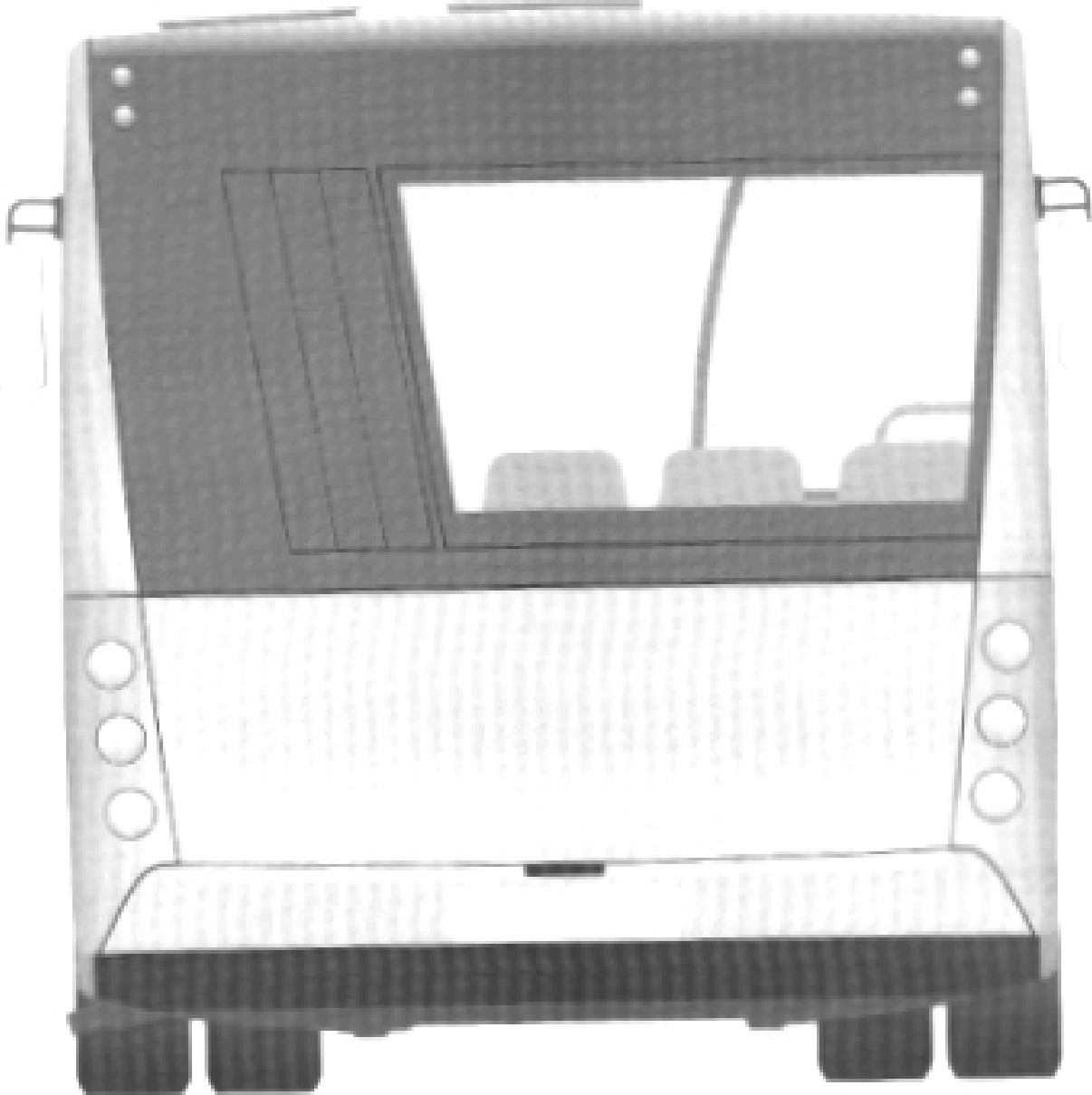

(21) f 2006 0210 - 1.2



(21) f 2006 0210 - 1.3



(21) f 2006 0210 - 1.4

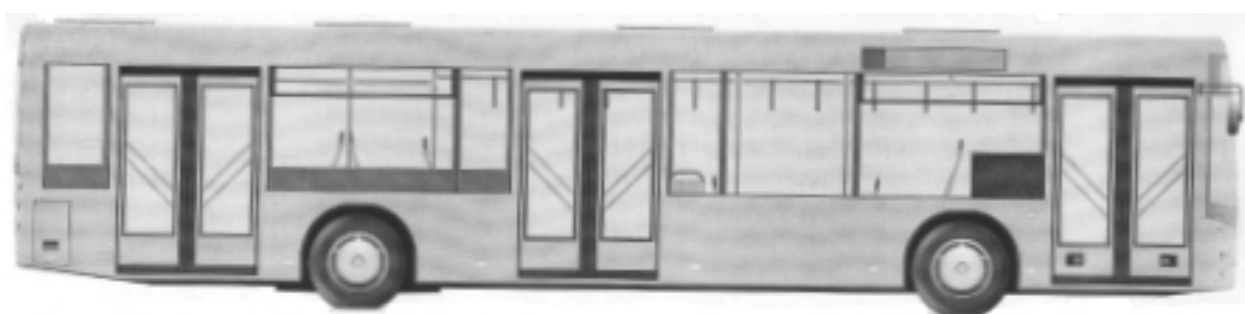

(21) f 2006 0210 - 1.5

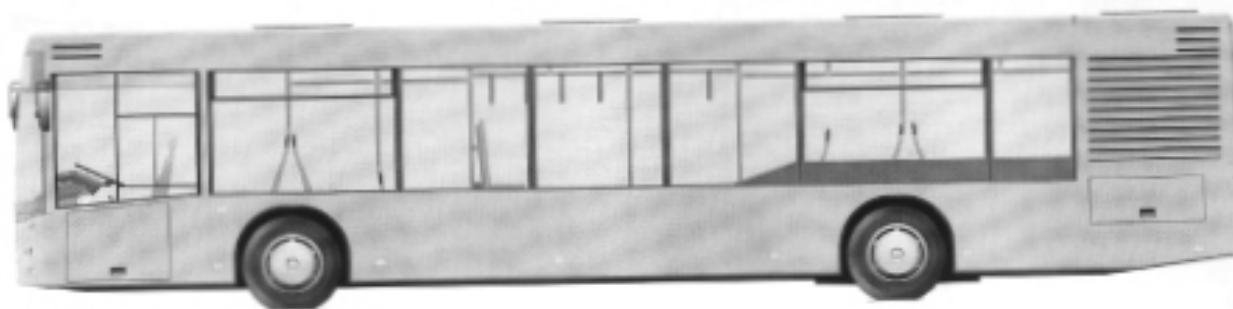

(21) f 2006 0210 - 1.6

(21) f 2006 0375; (22) 29.08.2005; (43) 30.08.2006; (71) FERRARI S.P.A., via Emilia Est 1163, Modena, I-41100, 2361; (74) **Jacobacci & Partners S.P.A.**, Corso Emilia 8, I-10152, Torino; (72) Petrotta Giuseppe; (54) **MAȘINĂ**; (28) 1; (51) **12-08**; (80) **DM/067 287/** 29.08.2005/ 28.04.2006; (30) EM/05.04.2005/000322086

Reprezentarea grafică se găsește la pagina 94

(21) f 2006 0575; (22) 15.06.2006; (43) 30.08.2006; (71) S.C. ROMPRIM S.A., Șoseaua Olteniței nr. 388, sector 4, București, B 041337, 2407; (72) Ivan Mariana; (54) **AUTOCISTERNĂ**; (28) 1; (51) **12-08**

(21) f 2006 0590; (22) 20.06.2006; (43) 30.08.2006; (71) S.C. ROMPRIM S.A., Șoseaua Olteniței nr. 388, sector 4, București, B 041337, 2407; (72) Ștefan Ioan; (54) **AUTOSPECIALĂ STINS INCENDII CU APĂ, SPUMĂ ȘI PRAF**; (28) 1; (51) **12-08**

Reprezentarea grafică se găsește la pagina 94

Reprezentarea grafică se găsește la pagina 93

(21) f 2006 0576; (22) 15.06.2006; (43) 30.08.2006; (71) S.C. ROMPRIM S.A., Șoseaua Olteniței nr. 388, sector 4, București, B 041337, 2407; (72) Irimescu Vasile; (54) **AUTOCISTERNĂ**; (28) 1; (51) **12-08**

(21) f 2006 0591; (22) 20.06.2006; (43) 30.08.2006; (71) S.C. ROMPRIM S.A., Șoseaua Olteniței nr. 388, sector 4, București, B 041337, 2407; (72) Ștefan Ioan; (54) **AUTOSPECIALĂ DE STINS INCENDII CU APĂ**; (28) 1; (51) **12-08**

Reprezentarea grafică se găsește la pagina 95

Reprezentările grafice se găsesc la pagina 93

(21) f 2006 0589; (22) 20.06.2006; (43) 30.08.2006; (71) S.C. ROMPRIM S.A., Șoseaua Olteniței nr. 388, sector 4, București, B 041337, 2407; (72) Ștefan Ioan; (54) **AUTOSPECIALĂ STINS INCENDII CU APĂ, SPUMĂ ȘI PULBERE**; (28) 1; (51) **12-08**

(21) f 2006 0227; (22) 14.03.2006; (43) 30.08.2006; (71) PIRELLI PNEUMATICI S.P.A., Viale Sarca nr. 222, Milano, I 20126, 476; (74) **S.C. Rominvent S.A.**, str. Ermil Pangratti nr. 35, et. 1, sector 1, B 011882, București; (72) Gunter Steinbach; CHRISTIAN CASPER; (54) **ANVELOPĂ PNEUMATICĂ**; (28) 2; (51) **12-15**; (30) UE/16.09.2005/000402011-0001/0002;



(21) f 2006 0227 - 1.1

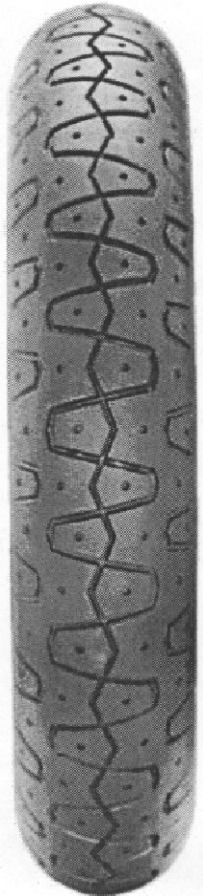

(21) f 2006 0227 - 1.2



(21) f 2006 0227 - 1.3



(21) f 2006 0227 - 2.1

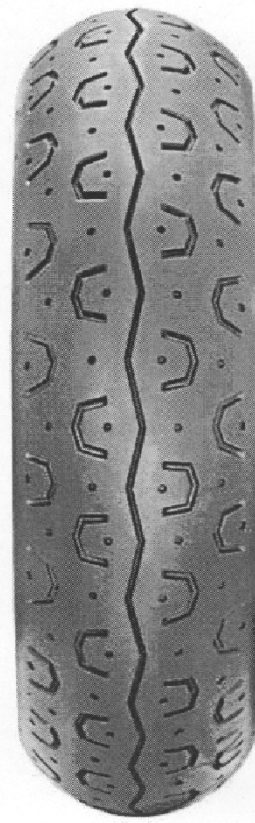

(21) f 2006 0227 - 2.2



(21) f 2006 0227 - 2.3

CLASA 13 - APARATE DE PRODUCERE, DISTRIBUȚIE ȘI TRANSFORMARE A ENERGIEI ELECTRICE

(21) f 2006 0379; (22) 30.09.2005; (43) 30.08.2006; (71) BTICINO S.P.A., via Mesina 38, Milano, I-20154, 1726; (74) Carangelo Pierluigi C/o Jacobacci & Partners S.P.A., via Delle Quattro Fontane 15, I-00184, Roma; (72) Fabrizio Fabrizio; (54) ÎNTRERUPĂTOARE ȘI PRIZE ELECTRICE; (28) 27; (51) 13-03; (80) DM/067 448/30.09.2005/28.04.2006; (30) EM/07.04.2005/332507

(21) f 2006 0400; (22) 29.12.2005; (43) 30.08.2006; (71) EL-BI ELEKTRIK İTHALAT İHRACAT SANAYİ TİCARET LİMİTED SİRKETİ, Mehmet Akif Ersoz Mah. Kuskaya Mevkii 2007 Sok. Bila No, Tasoluk-Arnautkoy-Gaziosmanpasa, İstanbul, TR, 2331; (74) Grup Ofis Trademarks & Patents Agency Ltd., Atatürk Bulvarı 211/11, TR-06680, Kavaklıdere - Ankara; (72) Abdulhalik Bugday; (54) ÎNTRERUPĂTOARE ȘI PRIZE ELECTRICE; (28) 3; (51) 13-03; (80) DM/067 606/29.12.2005/28.04.2006

(21) f 2006 0402; (22) 16.12.2005; (43) 30.08.2006; (71) SPORT ELEC SA SOCIETE ANONYME, Rue du Val Breton, Bourgtheroulde Infreville, F-27520, 2388; (74) Cabinet Germain et Maureau, Rue Boileau, No12, F 69006, Lyon; (72) Absolute Reality; (54) APARAT PENTRU ELECTROMASAJ; (28) 1; (51) 13-03; (80) DM/067 619/16.12.2005/28.04.2006

(21) f 2006 0462; (22) 18.05.2006; (43) 30.08.2006; (71) SCHNEIDER ELECTRIC ROMANIA S.R.L., b-dul Ficusului nr. 40, bl. Corp A, et. 1, sector 1, București, B 013975, 2342; (72) Zbigniew Szulc; (54) ÎNTRERUPĂTOR; (28) 1; (51) 13-03

(57) model 1 - Muchiile bazei ramei sunt paralele, îmbinate prin arcuri convexe. În centru se află o adâncitură și un buton ale cărui laturi formează o fantă cu muchiile adânciturii. Elementul de noutate îl constituie noul contur al dispozitivului reprezentat de forma sa. Generatoarele suprafețelor superioare ale ramei sunt raze egale, la suprafețele opuse, și diferite, la suprafețele adiacente. Suprafața superioară a bazei are două canale de-a lungul

muchiilor butonului, paralele cu marginile convexe, iar suprafața superioară a butonului este un fragment dintr-un cilindru cu înălțimea corespunzătoare lungimii muchiilor butonului situate pe partea muchiilor drepte ale bazei (fig. 1.1 și 1.2).

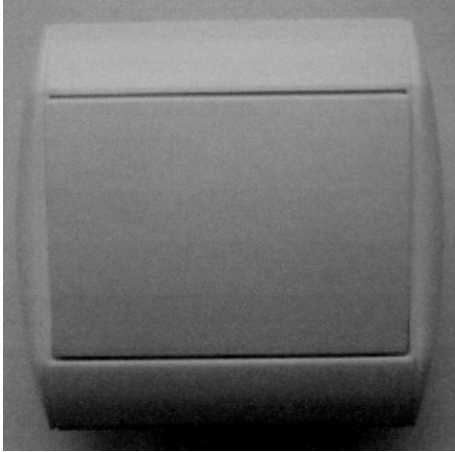

(21) f 2006 0462 - 1.1



(21) f 2006 0462 - 1.2

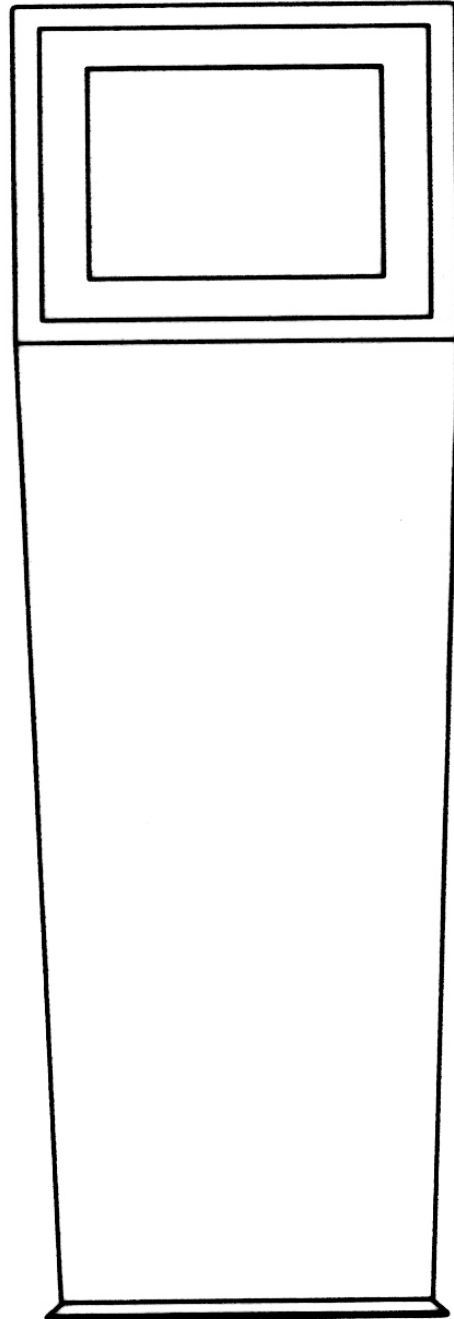

(21) f 2006 0354 - 1.1

**CLASA 14 - APARATE DE ÎNREGISTRARE,
DE TELECOMUNICAȚII ȘI PRELUCRARE
A INFORMAȚIILOR**

(21) f 2006 0354; (22) 21.04.2006; (43) 30.08.2006;
(71) S.C. INFOTOUCH SYSTEMS S.R.L., b-dul Unirii nr. 59,
bl. F2, sc. 2, et. 1, ap. 35, sector 3, București, B 030828, 2284;
(72) Bădoiu Sorin Marian; (54) INFOCHIOȘC; (28) 1; (51)
14-02, 20-01

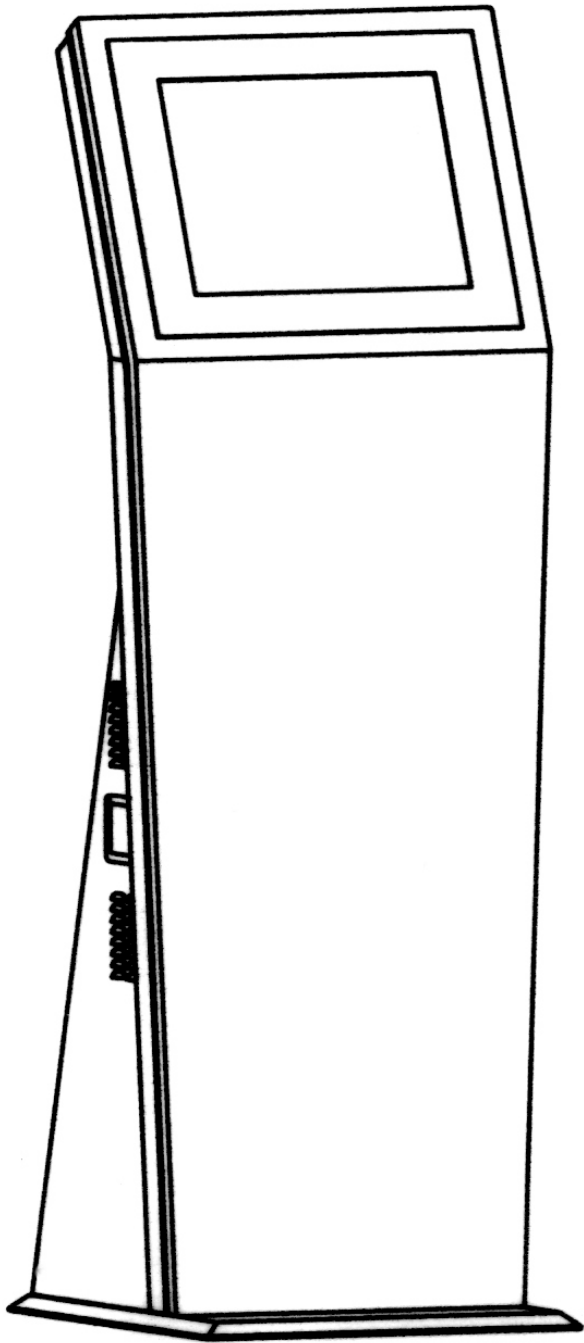

(21) f 2006 0354 - 1.2

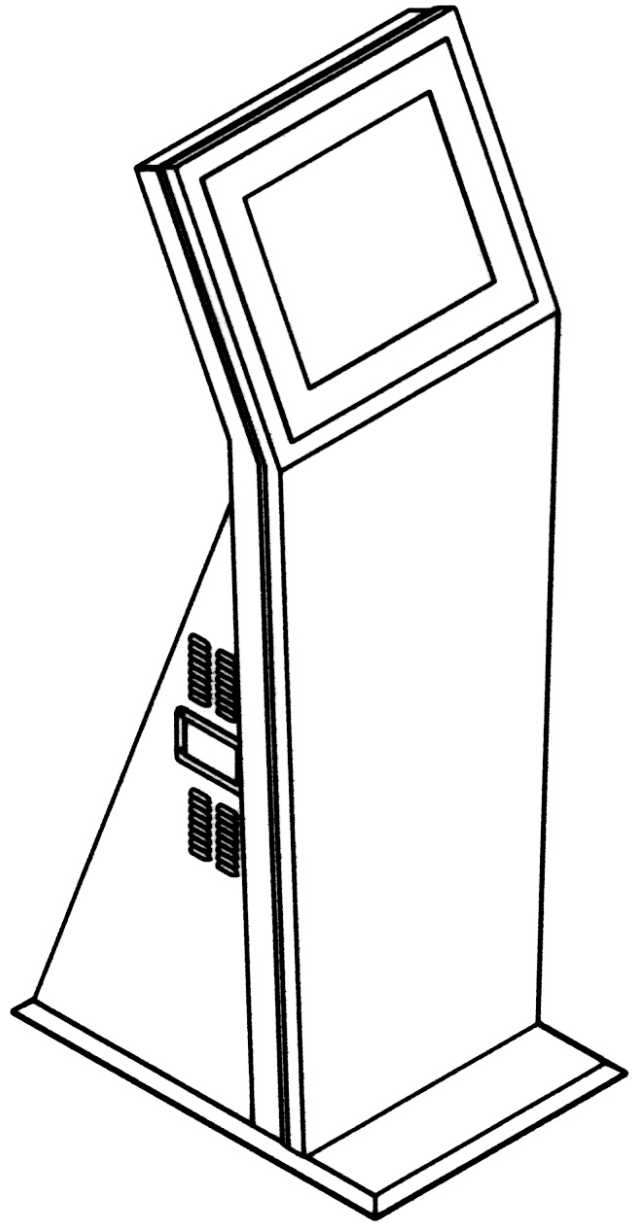

(21) f 2006 0354 - 1.3

(21) f 2006 0203; (22) 03.03.2006; (43) 30.08.2006;
(71) ETON CORPORATION RESEARCH AND DEVELOPMENT, 1015 Corporation Way, Palo Alto, CA 94303, 2210; (74) S.C. Rominvent S.A., str. Ermil Pangratti nr. 35, et. 1, sector 1, B 011882, București; (72) Joerg Tragatschnig; (54) **RADIO PORTABIL CU MANIVELĂ**; (28) 1; (51) 14-03; (30) US/03.01.2006/29/245, 999;

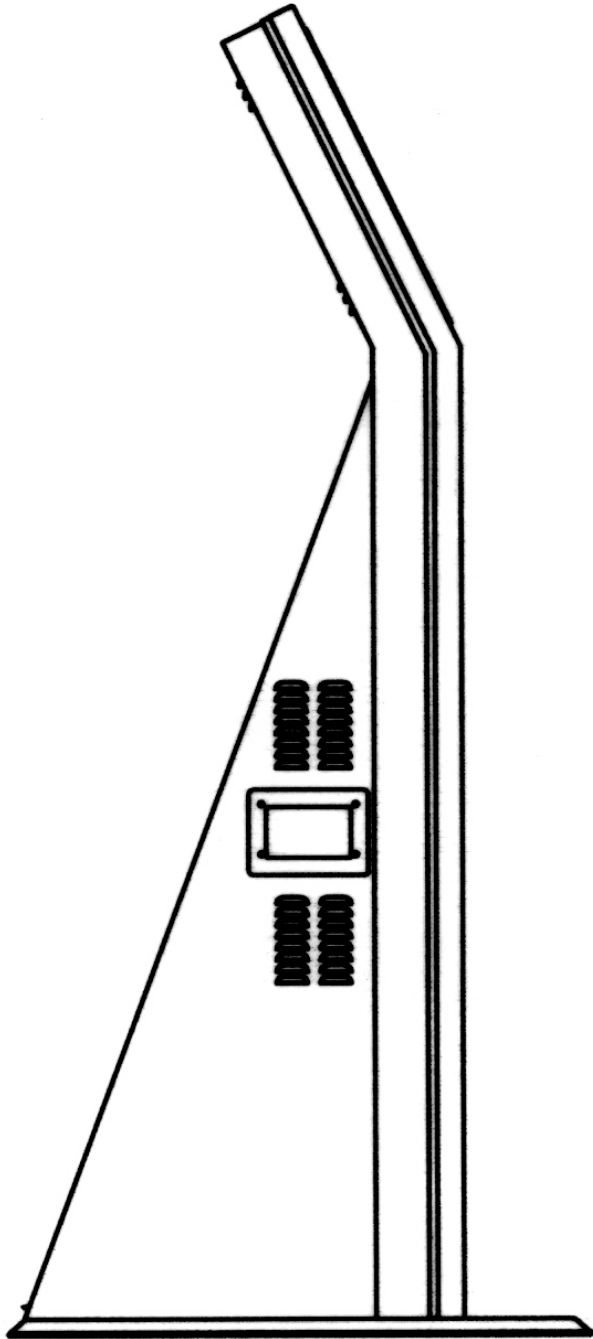

(21) f 2006 0354 - 1.4

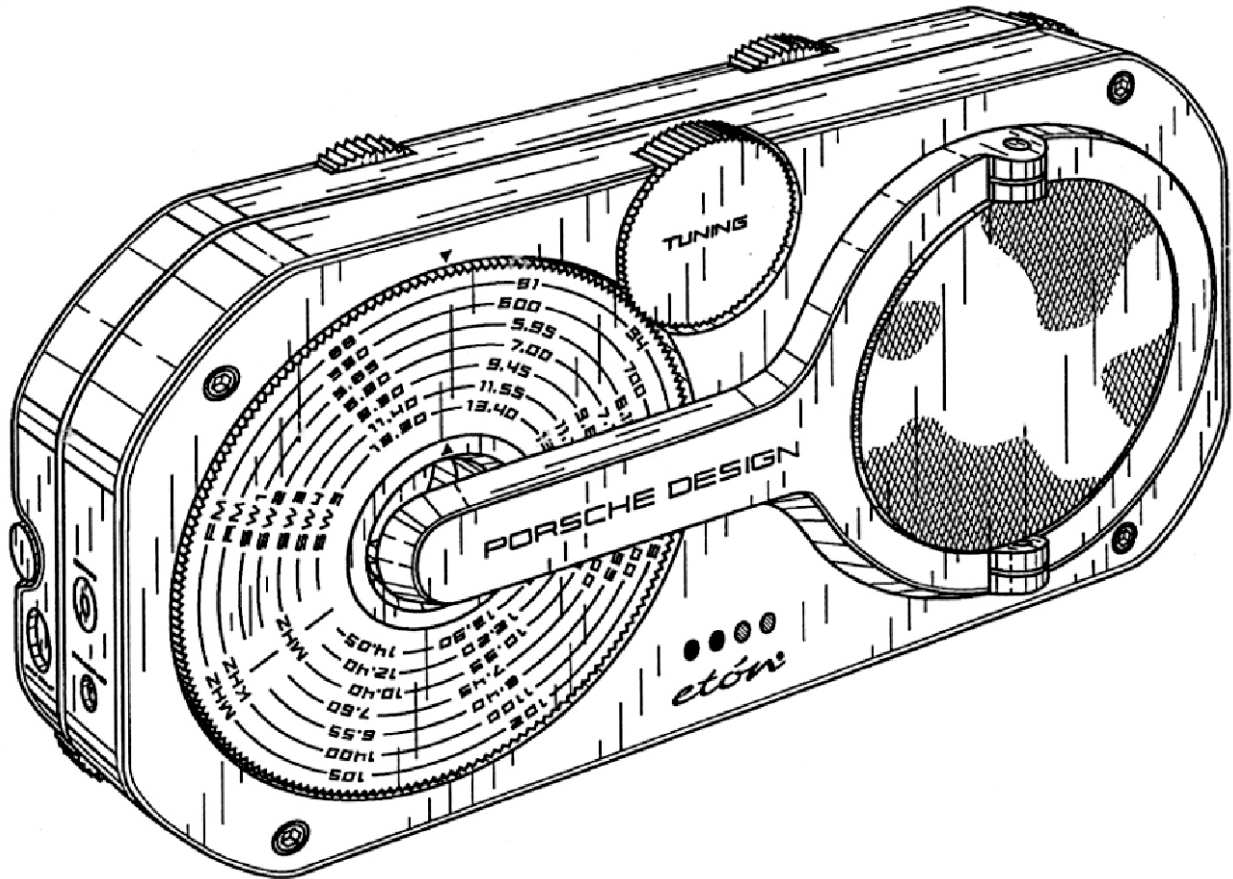

(21) f 2006 0203 - 1.1

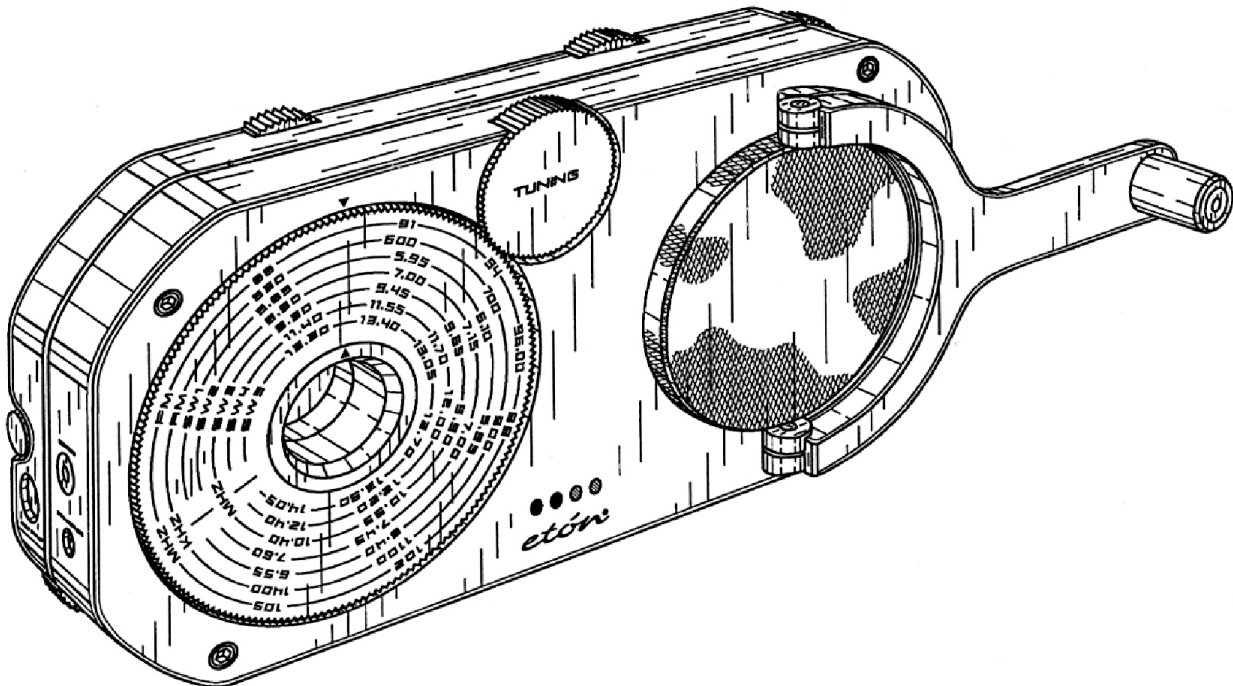

(21) f 2006 0203 - 1.2

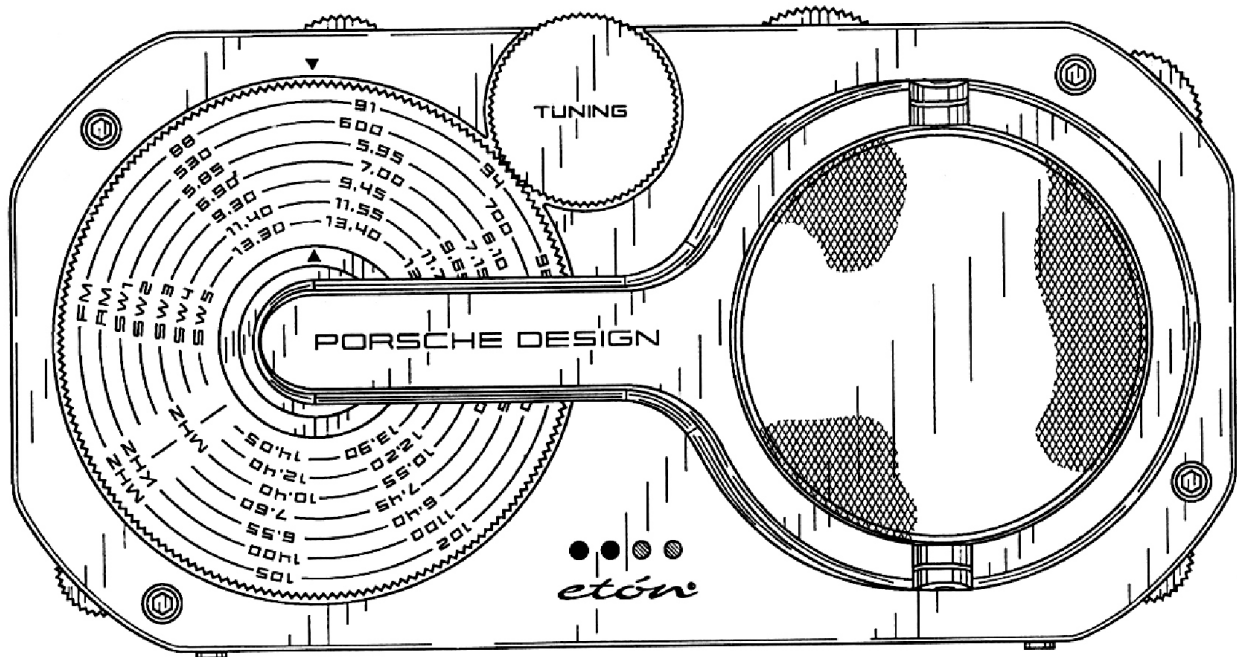

(21) f 2006 0203 - 1.3

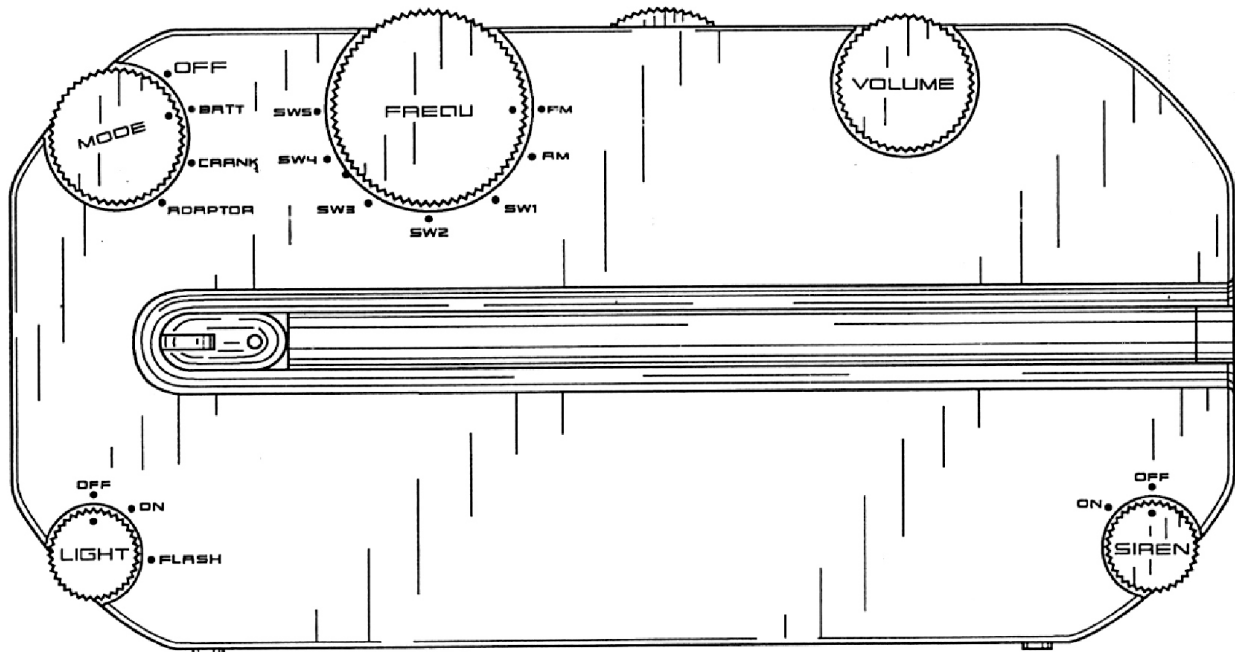

(21) f 2006 0203 - 1.4

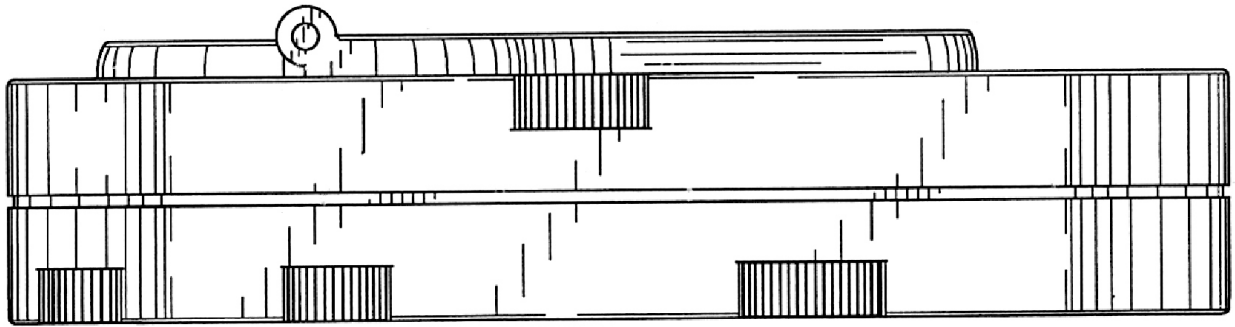

(21) f 2006 0203 - 1.5

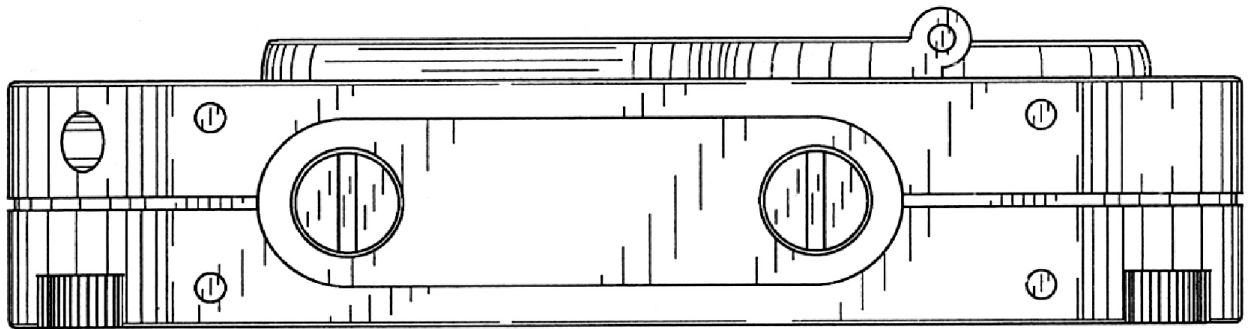

(21) f 2006 0203 - 1.6

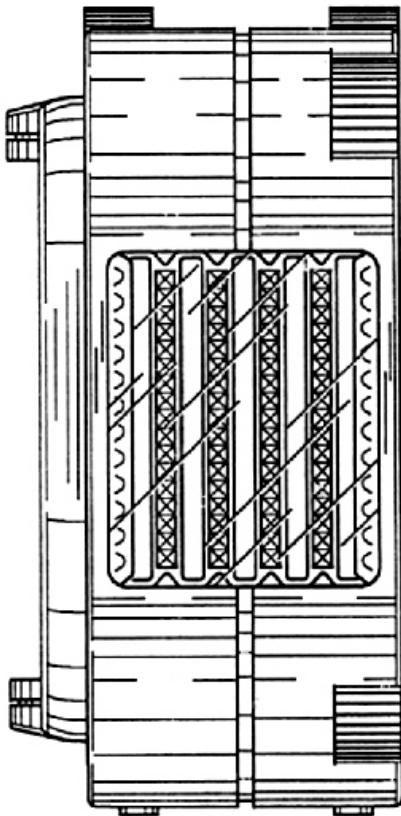

(21) f 2006 0203 - 1.7

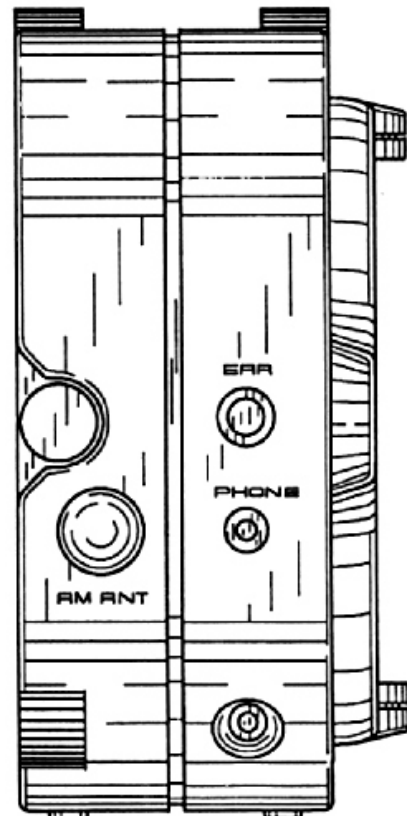

(21) f 2006 0203 - 1.8

CLASA 15 - MAȘINI NECUPRINSE ÎN ALTE CLASE

(21) f 2006 0369; (22) 26.10.2005; (43) 30.08.2006; (71) BSH BOSCH UND SIEMENS HAUSGERATE GMBH, Carl-Wery-Strasse 34, Munchen, 81739, 2352; (74) **Isler & Pedrazzini Ag**, Gotthardstrasse 53, Postfach 6940, CH-8023, Zurich; (72) Schroter Jorg; (54) **ASPIRATOR**; (28) 1; (51) **15-05**; (80) **DM/067 171/** 26.10.2005/ 28.04.2006; (30) EM/11.05.2005/0003 49758

(21) f 2006 0352; (22) 21.04.2006; (43) 30.08.2006; (71) S.C. TERAPLAST GP S.A., str. Romana nr. 17a, Bistrița, BN 420060, 2279; (72) Viciu Emanoil; (54) **PRODUS DIN PVC: MOSOARE/BOBINE (FILATURA/FILARE)**; (28) 1; (51) **15-06**



(21) f 2006 0352 - 1

CLASA 18 - IMPRIMERIE ȘI MAȘINI DE BIROU

(21) f 2006 0368; (22) 24.10.2005; (43) 30.08.2006; (71) ALLIANZ AKTIENGESELLSCHAFT, 28, Koniginstrasse, Munchen, 80802, 2351; (74) **Lovells Bilbao**, 1, 5 Piso, E-03001, Alicante; (72) Gerard Unger; (54) **CLIȘEE ȘI CARACTERE PENTRU IMPRIMERIE**; (28) 12; (51) **18-03**; (80) **DM/067 157/** 24.10.2005/ 28.04.2006; (30) EM/16.09.2005/402 367

(21) f 2006 0398; (22) 13.03.2006; (43) 30.08.2006; (71) MAPED, 530 Route de Pringy, Argonay, F-74370, 1999; (74) **Cabinet Germain et Maureau**, Rue Boileau, No12, F 69006, Lyon; (72) Daniel Racamier; BRUNO GSTALDER; (54) **CATERE PENTRU HÂRTIE**; (28) 4; (51) **18-04**; (80) **DM/067 599/** 13.03.2006/ 28.04.2006; (30) EM/01.03.2006/000 488 713

CLASA 19 - PAPETĂRIE, ARTICOLE DE BIROU, MATERIALE PENTRU ARTE, ÎNVĂȚĂMÂNT

(21) f 2006 0401; (22) 06.02.2006; (43) 30.08.2006; (71) MAPED, 530 Route de Pringy, Argonay, F-74370, 1999; (74) **Cabinet Germain et Maureau**, Rue Boileau, No12, F 69006, Lyon; (72) Daniel Racamier; (54) **STILOU**; (28) 1; (51) **19-06**; (80) **DM/067 611/** 06.02.2006/ 28.04.2006; (30) EM/27.12.2005/000459 771

(21) f 2004 0328; (22) 25.03.2004; (43) 30.08.2006; (71) S.C. HAPPY BOY PRODUCȚIE S.R.L., str. Dej nr. 19, sector 1, București, B 70000, 914; (72) Mihalcea Dumitru; (54) **GRAFICĂ PENTRU AMBALAJ**; (28) 2; (51) **19-08**



(21) f 2004 0328 - 1



(21) f 2004 0328 - 2

(21) f 2006 0235; (22) 16.03.2006; (43) 30.08.2006; (71) S.C. AVIS 3000 S.A., str. Lucian Blaga nr. 2, Mintia, HD 337532, 2232; (72) Alina Maria State; (54) **SIGLA AVIS 3000**; (28) 1; (51) 19-08;

(57) **model 1** - Un ou verde pe fundal și umbra albă, în centru o găină albă care privește spre stânga având aripa dreaptă ridicată și peste picioare un fular roșu pe care este înscris numele societății SC AVIS 3000 SA.

Reprezentarea grafică se găsește la pagina 95

(21) f 2006 0237; (22) 16.03.2006; (43) 30.08.2006; (71) S.C. QUADRANT AMROQ BEVERAGES S.A., șoseaua Viilor nr. 55, sector 5, București, B 7000, 753; (74) **S.C. Rodall S.R.L.**, Polonă 115, bl. 15, sc. A, ap. 19, sector 1, B 7000, București; (72) Dumitru Daniela Nicoleta; (54) **ETICHETĂ**; (28) 1; (51) 19-08

Reprezentarea grafică se găsește la pagina 96

(21) f 2006 0239; (22) 20.03.2006; (43) 30.08.2006; (71) Franciscu Emilian, str. Ilioara nr. 8, bl. M31, sc. A, et. 5, ap. 32, sector 3, București, B, 2235; (72) Franciscu Emilian; (54) **DESEN PENTRU JOC EDUCATIV DE PERSPICACITATE TIP CONCURS CU PREMII**; (28) 1; (51) 19-08



(21) f 2006 0239 - 1

(21) f 2006 0251; (22) 27.03.2006; (43) 30.08.2006; (71) SCHERING-PLoug CENTRAL EAST AG., șoseaua București-Ploiești nr. 19-21, Băneasa Business Center, et. 7, sector 1, București, B, 2241; (74) **S.C. Romprosper Servimpex S.R.L.**, Mihai Bravu 294, bl. 6, sc. B, ap. 63, sector 3, B 7000, București; (72) Diana Iosep; (54) **AFIȘ**; (28) 1; (51) 19-08

Reprezentarea grafică se găsește la pagina 96

(21) f 2006 0304; (22) 30.03.2006; (43) 30.08.2006; (71) CASA DE VINURI PIETROASA S.R.L., str. Vasile Lascăr nr. 171, sector 2, București, B 020497, 2046; (72) Valeriu Bobeac; (54) **ETICHETĂ DIN FOIȚĂ METALICĂ**; (28) 1; (51) 19-08

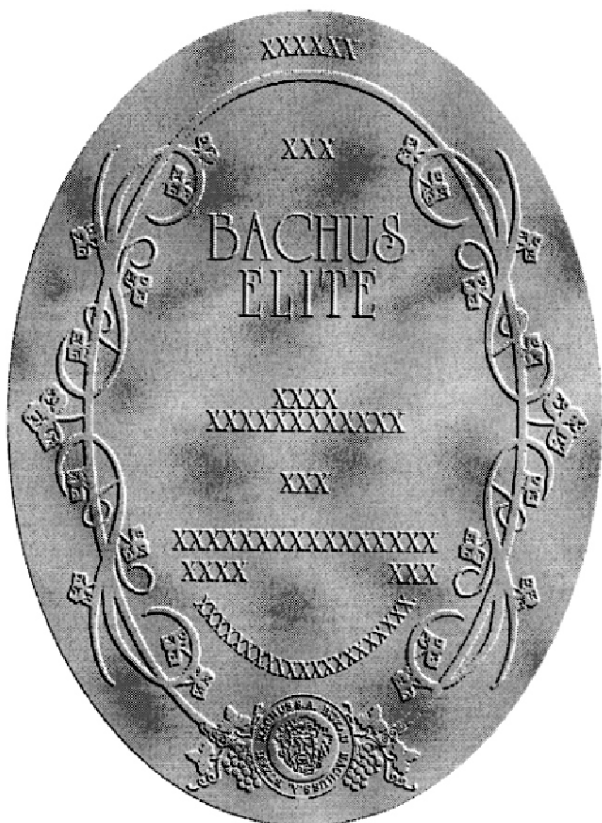

(21) f 2006 0304 - 1

(21) f 2006 0305; (22) 30.03.2006; (43) 30.08.2006; (71) S.C. FAN COURIER EXPRESS S.R.L., str. Fabrica de Glucoză nr. 11c, sector 2, București, B 020331, 2248; (54) **SIGLĂ**; (28) 1; (51) 19-08;

(57) **model 1** - Elementul este rotund, spre exterior are o dungă circulară albă. Cercul principal este de culoare albastră, pe care scrie cu alb, cu majuscule, în partea de sus "CURIERUL OFICIAL" iar în partea de jos "AL IEPURAȘULUI". În interior, un iepuraș pe skateboard are șapca albastră, cu cozoroc mare, inscripționat cu sigla "Fan Courier" pe partea din față. Tricoul iepurașului este roșu, mănușile albastre. Skateboard-ul este de culoare roșie, roțile skateboard-ului sunt de culoare bleu. Oul pe care îl ține iepurașul este de culoare roșie, cu o dungă albastră orizontală. Iepurașul este surprins într-o figură de skateboarding (ollie).

Reprezentarea grafică se găsește la pagina 96

(21) f 2006 0315; (22) 06.04.2006; (43) 30.08.2006; (71) S.C. MORĂRIT PANIFICAȚIE BĂNEASA S.A., str. Nicolae G. Caramfil nr. 52-54, sector 1, București, B 014145, 1966; (72) Enăchiuc Neculai; (54) **ETICHETE**; (28) 3; (51) 19-08

Reprezentările grafice se găsesc la pagina 96

(21) f 2006 0332; (22) 10.04.2006; (43) 30.08.2006; (71) S.C. PAN ADAMI S.R.L., str. Iazului nr. 19, bl. 21, ap. 16, Sibiu, SB 550156, 2268; (74) **Rovalcons S.R.L.**, str. Orizontului nr. 1, bl. R10, ap. 27, PH, Câmpina; (72) Adami Martin; (54) **EMBLEMĂ**; (28) 2; (51) 19-08

Reprezentările grafice se găsesc la pagina 97

(21) f 2006 0333; (22) 10.04.2006; (43) 30.08.2006; (71) S.C. EURO DISTRIBUTION S.R.L., str. Abatorului nr. 2a, Drăgănescu, Mihăilești, GR 085201, 1266; (54) **ETICHETE**; (28) 4; (51) 19-08

Reprezentările grafice se găsesc la pagina 97

(21) f 2006 0342; (22) 14.04.2006; (43) 30.08.2006; (71) S.C. BOROMIR IND S.R.L., str. Târgului nr. 2, Râmnicu Vâlcea, VL 240485, 1678; (54) **ETICHETE**; (28) 3; (51) 19-08

Reprezentările grafice se găsesc la pagina 98

(21) f 2006 0347; (22) 18.04.2006; (43) 30.08.2006; (71) S.C. STANDARD SNACKS S.R.L., str. Fabrica de Glucoză nr. 7, et. 2, sector 2, București, B 020331, 2189; (74) **Cabinet Individual de Proprietate Industrială Negomireanu Livia**, șoseaua Nicolae Titulescu nr. 94, bl. 14a, sc. 4, ap. 127, sector 1, București, B 011146, București; (72) Costache Aurelia; (54) **GRAFICĂ PENTRU AMBALAJE**; (28) 1; (51) 19-08

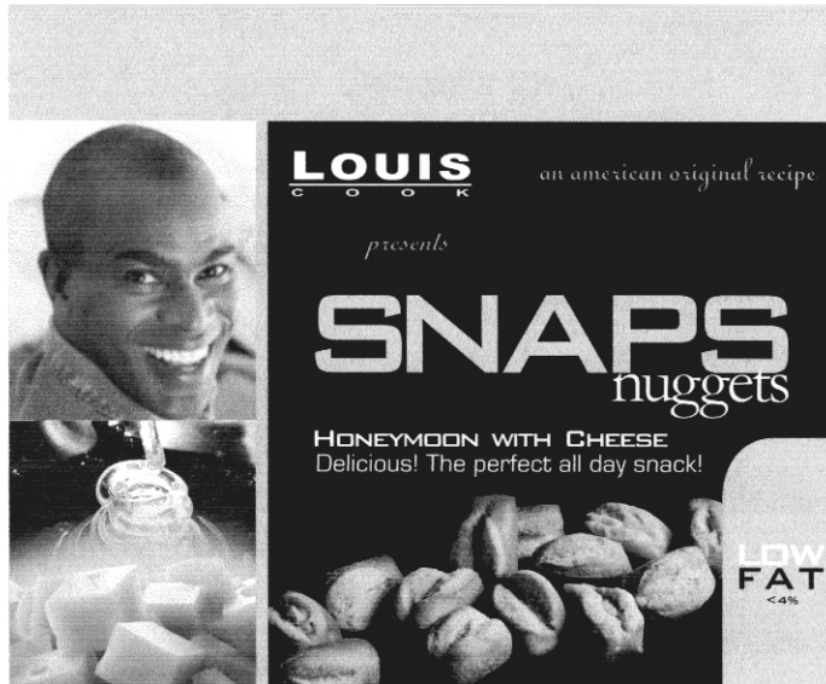

(21) f 2006 0347 - 1

(21) f 2006 0355; (22) 21.04.2006; (43) 30.08.2006;
 (71) Ciorba Ioan, str. Principală nr. 33, Jabeșița, comuna
 Solovăștru, Jabeșița; comuna Solovăștru, MS 547571, 2099;
 (72) Ciorba Ioan; (54) ETICHETE; (28) 2; (51) 19-08

Reprezentările grafice se găsesc la pagina 98

(21) f 2006 0427; (22) 05.05.2006; (43) 30.08.2006;
 (71) S.C. STENYON COM S.R.L., comuna Joița, Joița,
 GR 087150, 2297; (72) Sulai Alexandru; IANCU NATALIA;
 (54) ETICHETE; (28) 10; (51) 19-08



(21) f 2006 0427 - 2



(21) f 2006 0427 - 1



(21) f 2006 0427 - 3



(21) f 2006 0427 - 4



(21) f 2006 0427 - 7



(21) f 2006 0427 - 5



(21) f 2006 0427 - 8



(21) f 2006 0427 - 6



(21) f 2006 0427 - 9



(21) f 2006 0427 - 10

(21) f 2006 0428; (22) 05.05.2006; (43) 30.08.2006; (71) S.C. STENYON COM S.R.L., comuna Joița, Joița, GR 087150, 2297; (72) Sulai Alexandru; IANCU NATALIA; (54) ETICHETE; (28) 1; (51) 19-08



(21) f 2006 0428 - 1

(21) f 2006 0432; (22) 08.05.2006; (43) 30.08.2006; (71) Abaab Fethi, str. Miercani nr. 74, sector 1, București, B 012925, 2302; (72) Abaab Fethi; (54) ETICHETĂ; (28) 1; (51) 19-08

Reprezentarea grafică se găsește la pagina 99

(21) f 2006 0443; (22) 11.05.2006; (43) 30.08.2006; (71) ADAZIA IMPEX S.R.L., str. Preciziei nr. 1, Craiova, DJ 200747, 2067; (74) Cabinet Enpora, str. George Călinescu nr. 25a, ap. 1, sector 1, B 011694, București; (72) Gabriel Bădosu; (54) GRAFICĂ AMBALAJ; (28) 1; (51) 19-08

Reprezentarea grafică se găsește la pagina 99

(21) f 2006 0461; (22) 17.05.2006; (43) 30.08.2006; (71) S.C. AGRICOVER S.A., str. Aurel Vlaicu nr. 2, Buzău, BZ 120231, 2291; (74) S.C. Inventa - Agenție Universitară de Inventică S.R.L., Corneliu Coposu 7, bl. 104, sc. 2, et. 1, ap. 31, sector 3, B 7000, București; (54) ETICHETĂ; (28) 1; (51) 19-08

Reprezentarea grafică se găsește la pagina 100

CLASA 20 - ECHIPAMENTE PENTRU VÂNZARE ȘI PUBLICITATE, SEMNE LUMINOASE, INDICATOARE

(21) f 2006 0363; (22) 17.10.2005; (43) 30.08.2006; (71) UNILEVER N.V., Weena nr. 455, Rottedrdam, NL 3130, 363; (74) Gilles L. Wufbain Unilever Intellectual Property Group, P.O. Box 137, NL-3130, Vlaardingen; (72) Bartholomeus Johannes Antonius Van Haperen; (54) DISTRIBUTOR; (28) 1; (51) 20-01; (80) DM/067 071/ 17.10.2005/ 28.04.2006; (30) GB/28.04.2005/3021058

(21) f 2006 0367; (22) 05.10.2005; (43) 30.08.2006; (71) UNILEVER N.V., Weena nr. 455, Rottedrdam, NL 3130, 363; (74) Gilles L. Wufbain Unilever Intellectual Property Group, P.O. Box 137, NL-3130, Vlaardingen; (72) Bartholomeus Johannes Antonius Van Haperen; (54) JETON PENTRU DISTRIBUTOR AUTOMAT; (28) 1; (51) 20-01; (80) DM/067 156/ 05.10.2005/ 28.04.2006; (30) GB/28.04.2005/3021059

(21) f 2006 0399; (22) 16.12.2005; (43) 30.08.2006; (71) ARTOZ - PAPIER AG., 23, Ringstrasse West, Lenzburg, CH-5600, 2387; (74) Pps Polyvalent Patent Services Ltd., Waldrutstrasse 21, CH 8954, Geroldswil; (72) Hans Albert Kufferath; (54) RAFTURI MODULARE PENTRU PREZENTAREA ARTICOLELOR DE PAPETĂRIE; (28) 1; (51) 20-02; (80) DM/067 604/ 16.12.2005/ 28.04.2006

(21) f 2006 0405; (22) 03.01.2006; (43) 30.08.2006; (71) ARTOZ - PAPIER AG., 23, Ringstrasse West, Lenzburg, CH-5600, 2387; (74) Pps Polyvalent Patent Services Ltd., Waldrutstrasse 21, CH 8954, Geroldswil; (72) Hans Albert Kufferath; (54) SUPORT PENTRU PREZENTAREA AMBALAJELOR DIN HÂRTIE; (28) 3; (51) 20-02; (80) DM/067 642/ 03.01.2006/ 28.04.2006

(21) f 2006 0407; (22) 03.01.2006; (43) 30.08.2006; (71) ARTOZ - PAPIER AG., 23, Ringstrasse West, Lenzburg, CH-5600, 2387; (74) Pps Polyvalent Patent Services Ltd., Waldrutstrasse 21, CH 8954, Geroldswil; (72) Hans Albert Kufferath; (54) **RAFTURI DE PREZENTARE PENTRU ARTICOLE DE PAPETĂRIE**; (28) 1; (51) 20-02; (80) DM/067 645/ 03.01.2006/ 28.04.2006

(21) f 2006 0229; (22) 15.03.2006; (43) 30.08.2006; (71) Vasiliu Edmond Alexandru, str. Ciric nr. 44, bl. L2, sc. A, parter, ap. 4, Iași, IS 700335, 2229; (72) Vasiliu Edmond Alexandru; (54) **PANOU PUBLICITAR CINETIC**; (28) 2; (51) 20-03

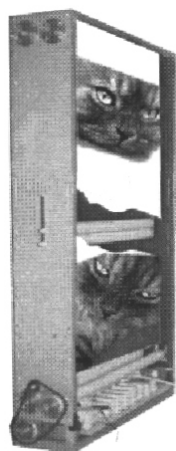

(21) f 2006 0229 - 1

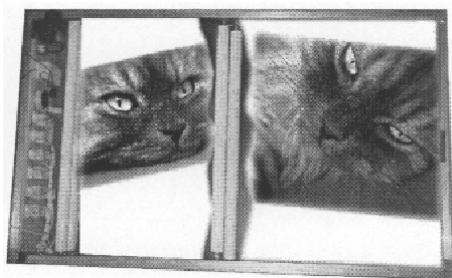

(21) f 2006 0229 - 2

(21) f 2006 0459; (22) 17.05.2006; (43) 30.08.2006; (71) S.C. MOLDOVA - N SERVICII S.R.L., str. Mărășești, bl. 7, sc. B, ap. 5, Bacău, BC 600018, 2339; (72) Moldovan Sorin Dan; (54) **BAGHETĂ PUBLICITARĂ PENTRU GEAM TERMOPAN**; (28) 1; (51) 20-03;

(57) **model 1** - Baghetă din aluminiu sau material plastic, goală la interior. Elemente de noutate: pe partea superioară se inscripționează materiale publicitare.

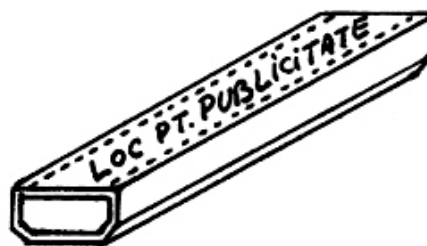

(21) f 2006 0459 - 1

CLASA 21 - JOCURI, JUCĂRII, CORTURI ȘI ARTICOLE DE SPORT

(21) f 2006 0374; (22) 29.08.2005; (43) 30.08.2006; (71) FERRARI S.P.A., via Emilia Est 1163, Modena, I-41100, 2361; (74) Jacobacci & Partners S.P.A., Corso Emilia 8, I-10152, Torino; (72) Petrotta Giuseppe; (54) **MAȘINUȚĂ (JUCĂRIE)**; (28) 1; (51) 21-01; (80) DM/067 286/ 29.08.2005/ 28.04.2006; (30) EM/05.04.2005/000322037;

(21) f 2006 0458; (22) 17.05.2006; (43) 30.08.2006; (71) Galea Ioan Dorin, str. Spitalului, bl. 5, ap. 13, Arad, AR 310031, 2338; (74) **Agenția P.I. Labirint**, str. Coriolan Petreanu nr. 28, AR 310151, Arad; (72) Galea Ioan Dorin; (54) **APARAT MODULAT MULTIFUNCȚIONAL PENTRU SĂRITURI ȘI PĂRȚI COMPONENTE**; (28) 4; (51) 21-02

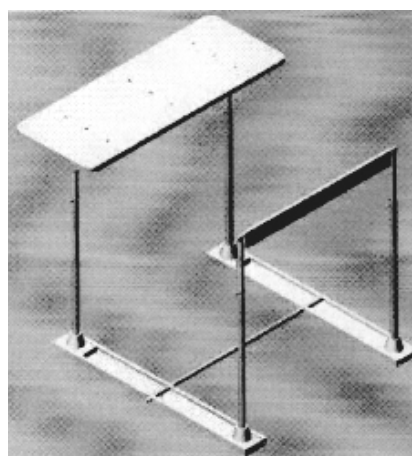

(21) f 2006 0458 - 1.1

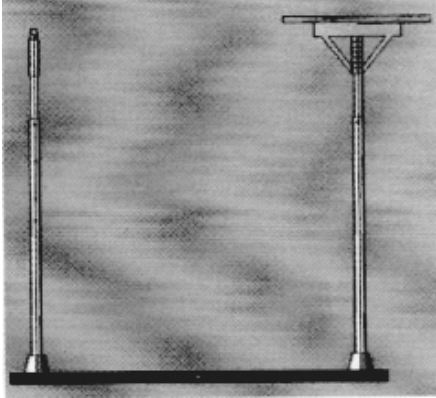

(21) f 2006 0458 - 1.2



(21) f 2006 0458 - 2

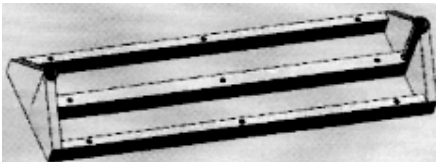

(21) f 2006 0458 - 3

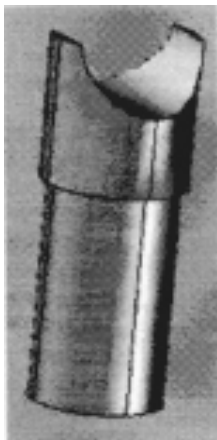

(21) f 2006 0458 - 4

CLASA 23 - INSTALAȚII PENTRU DISTRIBUȚIA FLUIDELOR, INSTALAȚII SANITARE DE CĂLDURĂ, DE VENTILAȚIE ȘI CONDIȚIONARE A AERULUI, COMBUSTIBILI SOLIZI

(21) f 2006 0338; (22) 13.04.2006; (43) 30.08.2006; (71) S.C. UPSS S.A., str. Eternității nr. 2, Botoșani, BT710321, 2273; (72) Dionisie Gagos; (54) HIDRANT; (28) 1; (51) 23-01

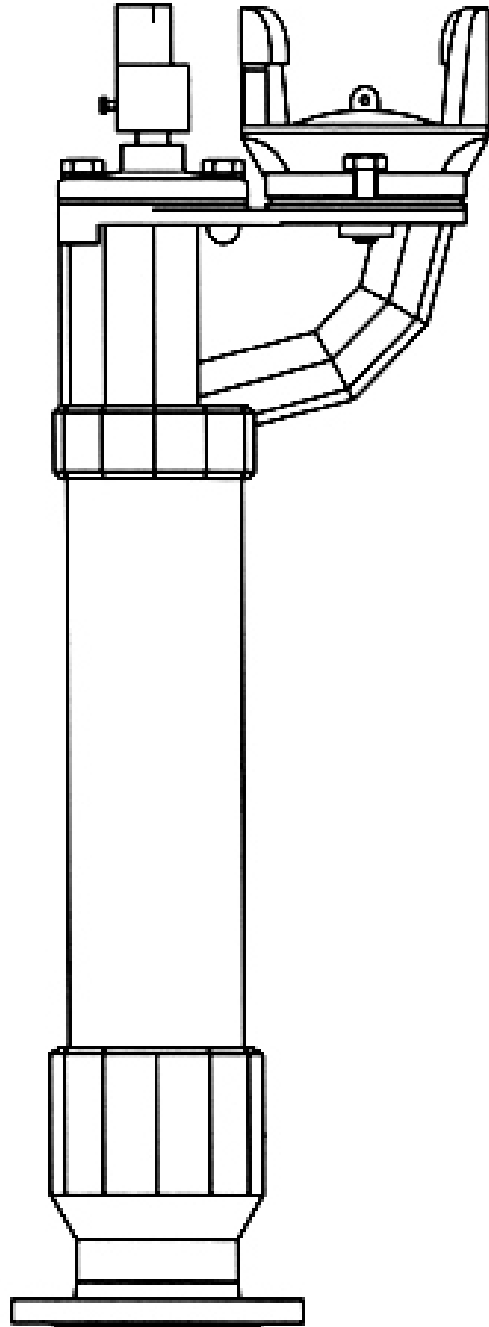

(21) f 2006 0338 - 1.1

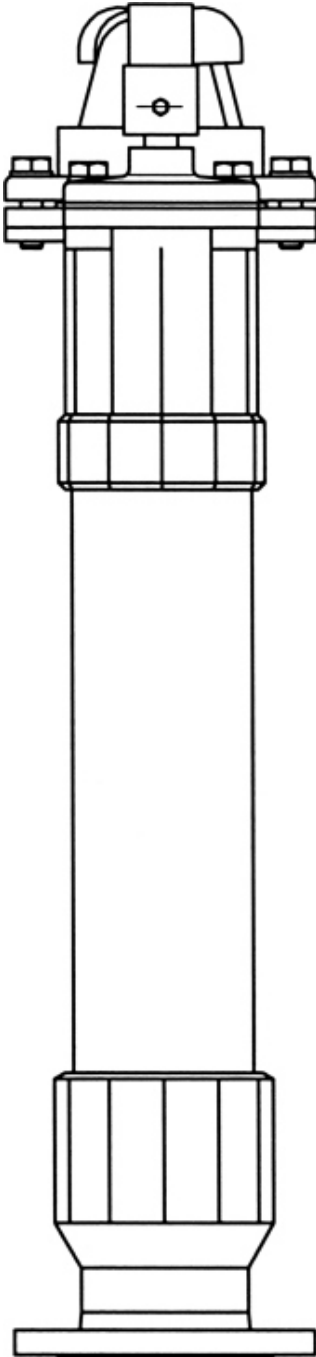

(21) f 2006 0338 - 1.2

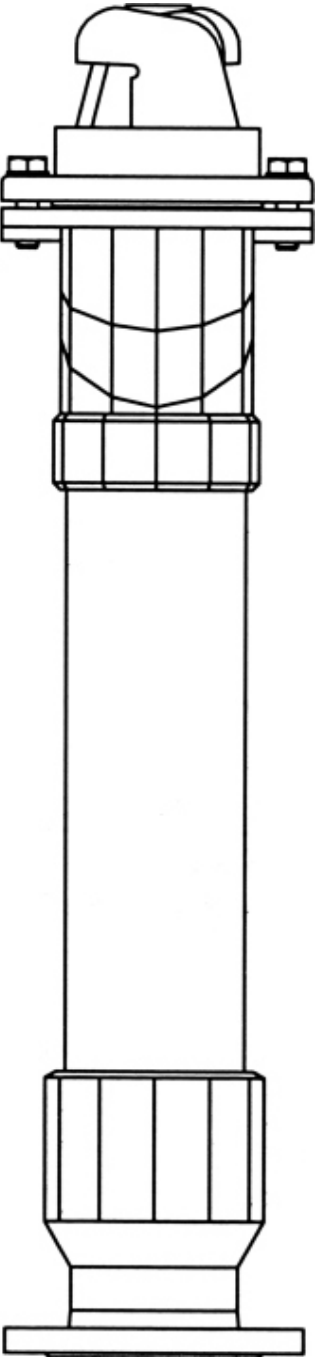

(21) f 2006 0338 - 1.3

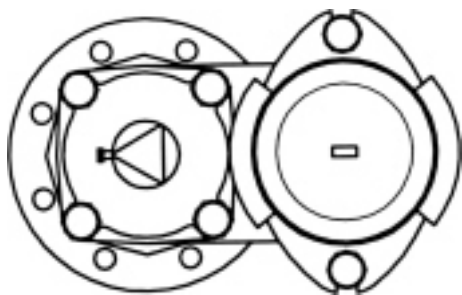

(21) f 2006 0338 - 1.4

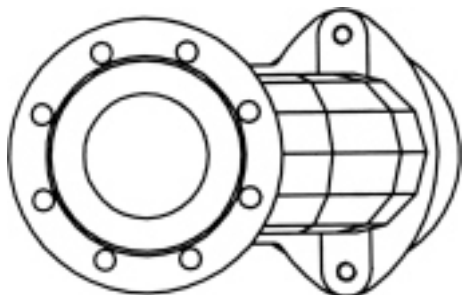

(21) f 2006 0338 - 1.5

(21) f 2006 0356; (22) 21.04.2006; (43) 30.08.2006;
(71) A.F. CAZAC GH. GHEORGHE, str. Șerpuită nr. 3,
Rădăuți, SV 725400, 2285; (72) Cazac Vasile;
(54) **GARNITURĂ DE UȘĂ PENTRU SOBE ȘI ȘEMINEE**;
(28) 1; (51) 23-03



(21) f 2006 0356 - 1

(21) f 2006 0360; (22) 05.10.2005; (43) 30.08.2006;
(71) CALOR SOCIETE PAR ACTIONS SIMPLIFIEE, Place
Ambroise Courtois, Lyon, F-69008, 1846; (72) Pierre Garner

(Elium Studio); (54) **APARAT AER CONDIȚIONAT**; (28) 1;
(51) 23-03; (80) **DM/067 059/** 05.10.2005/ 28.04.2006;
(30) FR/18.04.2005/05 2051

(21) f 2006 0365; (22) 20.10.2005; (43) 30.08.2006;
(71) VORTICE ELETTRISOCIALI S.P.A., str. Cerca 2,
Tribiano, I-20067, 2347; (74) **Modiano & Associati**,
via Meravigli, I 20123, Milano; (72) Francesco Trabucco;
ANGELO GHITTI; (54) **COMPONENTE PENTRU
CLIMATIZOR**; (28) 6; (51) 23-04; (80) **DM/067 094/**
20.10.2005/ 28.04.2006; (30) EM/25.04.2005/000334032

(21) f 2006 0371; (22) 17.10.2005; (43) 30.08.2006;
(71) SARA LEE HOUSEHOLD AND BODY CARE
NEDERLAND B.V., Traverse nr. 2, Veenendaal, NL 3905,
950; (74) **Sara Lee/de N.V. Attn. Trademark Department**,
P.O. Box 2, NL 3500, ca Utrecht; (72) Bjorn Weggelaar;
(54) **APARAT DEZODORIZANT**; (28) 2; (51) 23-04;
(80) **DM/067 188/** 17.10.2005/28.04.2006; (30) EM/
12.08.2005/000385752

CLASA 25 - CONSTRUCȚII ȘI ELEMENTE DE CONSTRUCȚII

(21) f 2006 0346; (22) 17.04.2006; (43) 30.08.2006;
(71) S.C. TERAPLAST GP S.A., str. Romana nr. 17a, Bistrița,
BN 420060, 2279; (72) Viciu Emanoil; (54) **PROFIE ȘI
PIESE AUXILIARE**; (28) 6; (51) 25-01

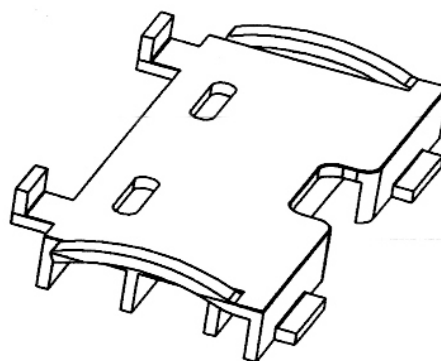

(21) f 2006 0346 - 1

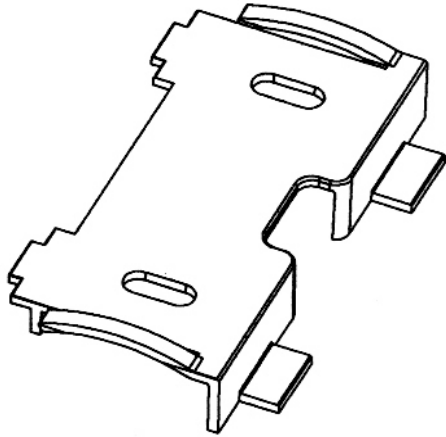

(21) f 2006 0346 - 2

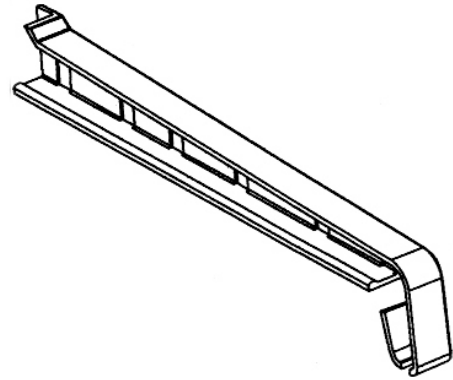

(21) f 2006 0346 - 3

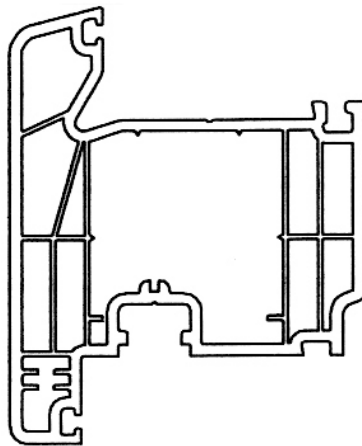

(21) f 2006 0346 - 4

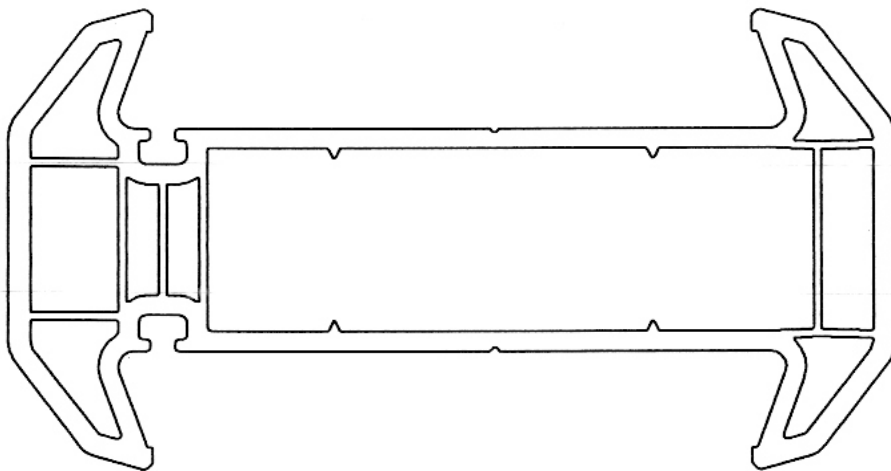

(21) f 2006 0346 - 5

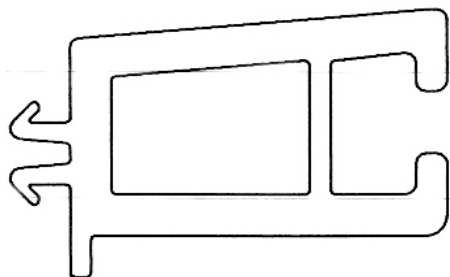

(21) f 2006 0346 - 6

(21) f 2006 0351; (22) 20.04.2006; (43) 30.08.2006;
 (71) S.C. ARCONS S.R.L., str. Unirii, bl. P6a, ap. 9, Buzău,
 BZ 120273, 2282; (74) **Cabinet de Proprietate Industrială**
"Lazăr Elena", b-dul Unirii Centru, bl. C, ap. 12; Op 1, Cp.52,
 Buzău, BZ 120013, Buzău; (72) Bura Petre; PANĂ ION;
 Sălciăanu Ionel; IONESCU NICOLAE; (54) **ȘINĂ DE**
CONTACT; (28) 1; (51) **25-01**

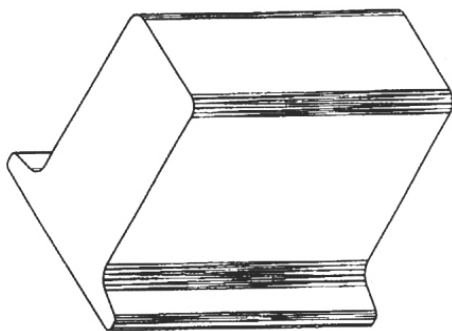

(21) f 2006 0351 - 1

(21) f 2006 0390; (22) 03.11.2005; (43) 30.08.2006;
 (71) GEOTHERMIKI S.A., Industrial Area of Sindos, Entrance
 B A9-2 Street, Thessaloniki, GR-570 22, 2373;
 (74) **Boutsioukis Christos**, 11, Antigonidon str., GR-546 30,
 Thessaloniki; (72) Batsis Ioannis; (54) **DISPOZITIV DE PRINS**
GRINZI RECTANGULARE ȘI CILINDRICE; (28) 4; (51) **25-01**;
 (80) **DM/067 576/ 03.11.2005/ 28.04.2006**

(21) f 2006 0391; (22) 03.11.2005; (43) 30.08.2006;
 (71) GEOTHERMIKI S.A., Industrial Area of Sindos, Entrance
 B A9-2 Street, Thessaloniki, GR-570 22, 2373;
 (74) **Boutsioukis Christos**, 11, Antigonidon str., GR-546 30,
 Thessaloniki; (72) Batsis Ioannis; (54) **SERE**; (28) 6;
 (51) **25-03**; (80) **DM/067 577/ 03.11.2005/ 28.04.2006**

CLASA 26 - APARATE DE ILUMINAT

(21) f 2006 0339; (22) 13.04.2006; (43) 30.08.2006;
 (71) Cizmaș Ilie, str. Unirii nr. 62, Reghin, MS 545300, 2274;
 (72) Cizmaș Ilie; (54) **LUMÂNARE PASTILĂ**; (28) 1;
 (51) **26-01**

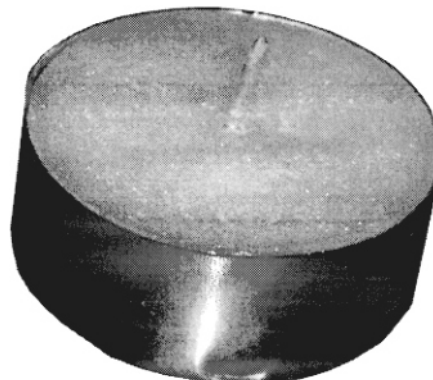

(21) f 2006 0339 - 1

(21) f 2006 0372; (22) 31.10.2005; (43) 30.08.2006;
 (71) HENKEL KOMMANDITGESELLSCHAFT AUFKTIEN,
 Henkelstrasse nr. 67, Dusseldorf, D 40589, 326; (72) Ulf
 Timmann; JAUME JOSA; Artur Menarski; VOLKER
 HUNDERTMARK; (54) **CANDELE**; (28) 4; (51) **26-01, 04**;
 (80) **DM/067 201/31.10.2005/28.04.2006**; (30) EM/
 30.05.2005/000352026

(21) f 2006 0373; (22) 06.10.2005; (43) 30.08.2006;
 (71) KONINKLIJKE PHILIPS ELECTRONICS N.V.,
 Groenewoudseweg 1, Ba Eindhoven, NL-5621, 2360;
 (74) **Philips Intellectual Property & Standards**,
 Prof. Holstlaan 6, NL 5656, Eindhoven; (72) Tony Tseng;
 (54) **TUB NEON**; (28) 1; (51) **26-05**; (80) **DM/067 230/**
06.10.2005/28.04.2006; (30) EM/27.04.2005/
 000330915-0002

(21) f 2006 0376; (22) 06.10.2005; (43) 30.08.2006;
 (71) KONINKLIJKE PHILIPS ELECTRONICS N.V.,
 Groenewoudseweg 1, Ba Eindhoven, NL-5621, 2360;
 (74) **Philips Intellectual Property & Standards**,
 Prof. Holstlaan 6, NL 5656, Eindhoven; (72) Tony Tseng;
 (54) **TUB NEON**; (28) 1; (51) **26-05**; (80) **DM/067 298/**
06.10.2005/ 28.04.2006; (30) EM/27.04.2005/
 000330915-0001

(21) f 2006 0389; (22) 14.02.2006; (43) 30.08.2006;
 (71) THORN EUROPHANE (SOCIETE ANONYME), 156,
 Boulevard Haussmann, Paris, F-75008, 2372; (74) **Cabinet**
Beau de Lomenie, Rue de l'Universite nr. 158, F75340, Paris
 Cedex 07; (72) Rimoux Patrick; (54) **VEIOZE**; (28) 2; (51)
26-05; (80) **DM/067 567/ 14.02.2006/ 28.04.2006**;
 (30) EM/03.11.2005/000425020

(21) f 2006 0404; (22) 03.03.2006; (43) 30.08.2006;
 (71) BAYERISCHE MOTOREN WERKE
 AKTIENGESELLSCHAFT, Petuelring 130, Munchen,
 D-80809, 1955; (54) **FARURI PENTRU AUTOVEHICULE**;
 (28) 4; (51) **26-06**; (80) **DM/067 641/ 03.03.2006/ 28.04.2006**

**CLASA 30 - ARTICOLE PENTRU ÎNGRIJIREA SAU
 ÎNTREȚINEREA ANIMALELOR**

(21) f 2006 0323; (22) 10.04.2006; (43) 30.08.2006;
 (71) Velicea Constantin, str. Valea Adâncă nr. 35, Mediaș,
 SB 551060, 2261 Velicea Constantin, str. Valea Adâncă
 nr. 35, Mediaș, SB 551060, 2262; (72) Velicea Constantin;
 VELICEA CONSTANTIN; (54) **SUPPORT - SCHELET PENTRU
 ȘA DE CĂLĂRIE**; (28) 1; (51) **30-04**

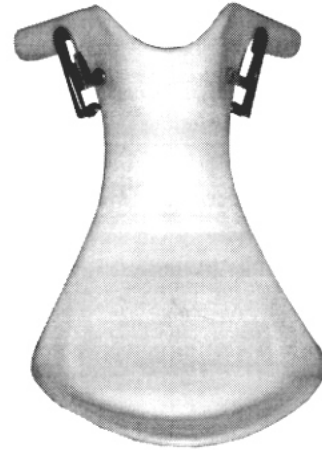

(21) f 2006 0323 - 1.2

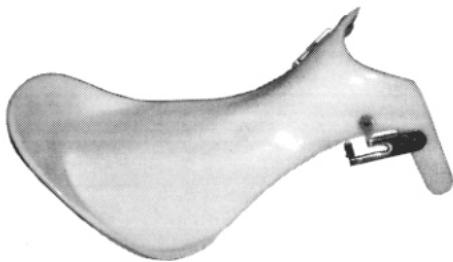

(21) f 2006 0323 - 1.1

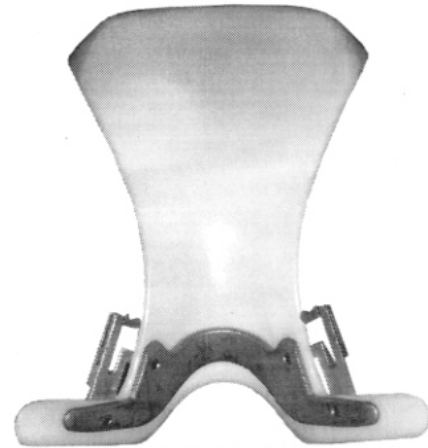

(21) f 2006 0323 - 1.3

(21) f 2006 0231



(21) f 2006 0231 - 1



(21) f 2006 0231 - 2



(21) f 2006 0231 - 3



(21) f 2006 0231 - 4



(21) f 2006 0231 - 5



(21) f 2006 0231 - 6



(21) f 2006 0231 - 7



(21) f 2006 0231 - 8



(21) f 2006 0231 - 9

(21) f 2006 0353



(21) f 2006 0353 - 1



(21) f 2006 0353 - 2



(21) f 2006 0353 - 3



(21) f 2006 0353 - 4



(21) f 2006 0353 - 5

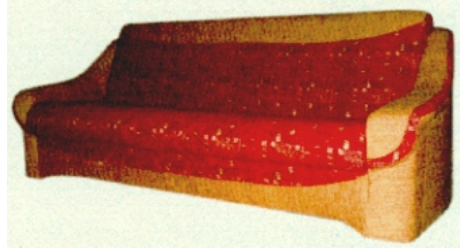

(21) f 2006 0457 - 2

(21) f 2006 0571

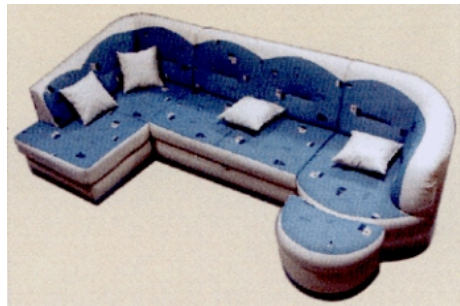

(21) f 2006 0571 - 1

(21) f 2006 0457

(21) f 2006 0572

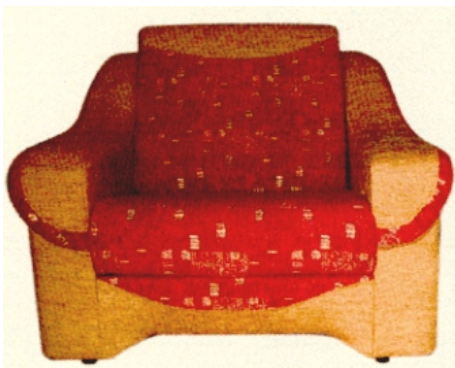

(21) f 2006 0457 - 1



(21) f 2006 0572 - 1

(21) f 2006 0573



(21) f 2006 0573 - 1

(21) f 2006 0340



(21) f 2006 0340 - 1

(21) f 2006 0467



(21) f 2006 0467 - 1



(21) f 2006 0467 - 2

(21) f 2006 0314



(21) f 2006 0314 - 1



(21) f 2006 0314 - 2



(21) f 2006 0314 - 3



(21) f 2006 0314 - 6



(21) f 2006 0314 - 4



(21) f 2006 0314 - 7



(21) f 2006 0314 - 5



(21) f 2006 0314 - 8



(21) f 2006 0314 - 9

(21) f 2006 0234



(21) f 2006 0234 - 1



(21) f 2006 0234 - 3



(21) f 2006 0234 - 2



(21) f 2006 0234 - 4

(21) f 2006 0341



(21) f 2006 0341 - 1



(21) f 2006 0341 - 4



(21) f 2006 0341 - 2

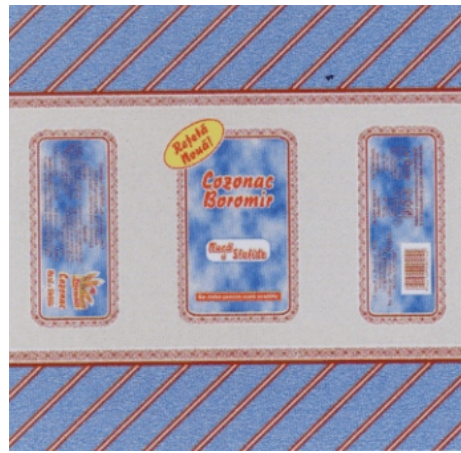

(21) f 2006 0341 - 5



(21) f 2006 0341 - 3



(21) f 2006 0341 - 6



(21) f 2006 0341 - 7



(21) f 2006 0341 - 10



(21) f 2006 0341 - 8



(21) f 2006 0341 - 11



(21) f 2006 0341 - 9



(21) f 2006 0341 - 12



(21) f 2006 0341 - 13



(21) f 2006 0341 - 14



(21) f 2006 0341 - 15

(21) f 2006 0319

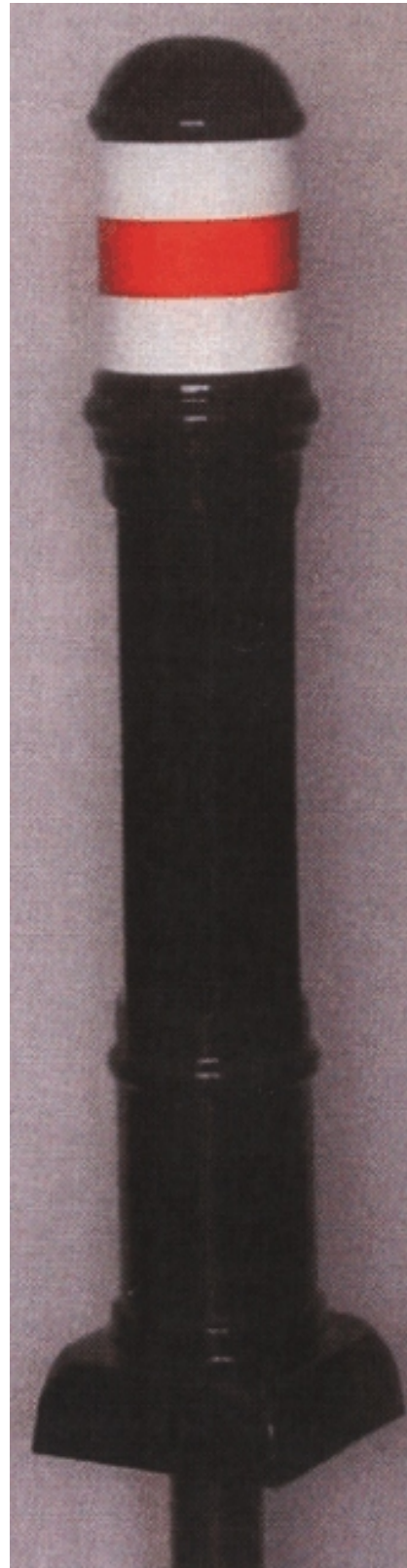

(21) f 2006 0319 - 1

(21) f 2006 0575



(21) f 2006 0575 - 1

(21) f 2006 0576



(21) f 2006 0576 - 1.1



(21) f 2006 0576 - 1.2

(21) f 2006 0589



(21) f 2006 0589 - 1

(21) f 2006 0590



(21) f 2006 0590 - 1

(21) f 2006 0591



(21) f 2006 0591 - 1

(21) f 2006 0235



(21) f 2006 0235 - 1

(21) f 2006 0237



(21) f 2006 0237 - 1

(21) f 2006 0251

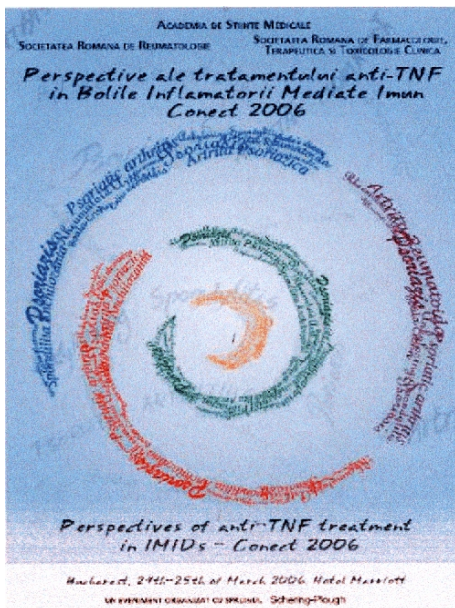

(21) f 2006 0251 - 1

(21) f 2006 0305



(21) f 2006 0305 - 1

(21) f 2006 0315



(21) f 2006 0315 - 1



(21) f 2006 0315 - 2



(21) f 2006 0315 - 3

(21) f 2006 0332



(21) f 2006 0332 - 1



(21) f 2006 0332 - 2

(21) f 2006 0333



(21) f 2006 0333 - 1



(21) f 2006 0333 - 2



(21) f 2006 0333 - 3



(21) f 2006 0333 - 4



(21) f 2006 0342 - 3

(21) f 2006 0355

(21) f 2006 0342



(21) f 2006 0342 - 1



(21) f 2006 0355 - 1



(21) f 2006 0342 - 2



(21) f 2006 0355 - 2

(21) f 2006 0432



(21) f 2006 0432 - 1

(21) f 2006 0443



(21) f 2006 0443 - 1

(21) f 2006 0461



(21) f 2006 0461 - 1

**LISTA CERERILOR DE ÎNREGISTRARE
A DESENELOR ȘI MODELELOR
INDUSTRIALE, PUBLICATE,
• ARANJATE ÎN ORDINEA CRESCĂTOARE
A NUMERELOR DE ÎNREGISTRARE
• ARANJATE ÎN ORDINEA
ALFABETICĂ A SOLICITANȚILOR**

**LISTA CERERILOR DE ÎNREGISTRARE A DESENELOR ȘI MODELELOR INDUSTRIALE
PUBLICATE, ARANJATE ÎN ORDINEA CRESCĂTOARE A NUMERELOR DE ÎNREGISTRARE**

Numărul depozitului național	Clasa și subclasa	Data depozitului	Număr modele/desene	Pagina
f 2004 0328	19-08	25.03.2004	2/2	66
f 2006 0203	14-03	03.03.2006	1/8	62
f 2006 0205	09-01	06.03.2006	2/10	29
f 2006 0207	09-02	08.03.2006	2/12	42
f 2006 0210	12-08	09.03.2006	1/6	52
f 2006 0211	09-01	09.03.2006	1/4	38
f 2006 0227	12-15	14.03.2006	2/6	56
f 2006 0229	20-03	15.03.2006	2/2	73
f 2006 0230	01-04	16.03.2006	6/6	13
f 2006 0231	01-04, 19-08	16.03.2006	9/9	14
f 2006 0234	09-05	16.03.2006	4/4	48
f 2006 0235	19-08	16.03.2006	1/1	68
f 2006 0237	19-08	16.03.2006	1/1	68
f 2006 0239	19-08	20.03.2006	1/1	68
f 2006 0250	04-02	27.03.2006	1/6	18
f 2006 0251	19-08	27.03.2006	1/1	68
f 2006 0252	09-01, 07	29.03.2006	4/5	39
f 2006 0254	05-05, 06	29.03.2006	1/1	26
f 2006 0304	19-08	30.03.2006	1/1	68
f 2006 0305	19-08	30.03.2006	1/1	69
f 2006 0314	09-03, 05	06.04.2006	9/9	48
f 2006 0315	19-08	06.04.2006	3/3	69
f 2006 0317	05-04	06.04.2006	2/4	25
f 2006 0319	10-06, 25-02	07.04.2006	1/1	49
f 2006 0320	04-02	07.04.2006	1/7	20
f 2006 0323	30-04	10.04.2006	1/3	79
f 2006 0332	19-08	10.04.2006	2/2	69
f 2006 0333	19-08	10.04.2006	4/4	69

Numărul depozitului național	Clasa și subclasa	Data depozitului	Număr modele/desene	Pagina
f 2006 0338	23-01	13.04.2006	1/5	74
f 2006 0339	26-01	13.04.2006	1/1	78
f 2006 0340	09-02	13.04.2006	1/1	48
f 2006 0341	09-05	14.04.2006	15/15	48
f 2006 0342	19-08	14.04.2006	3/3	69
f 2006 0346	25-01	17.04.2006	6/6	76
f 2006 0347	19-08	18.04.2006	1/1	69
f 2006 0351	25-01	20.04.2006	1/1	78
f 2006 0352	15-06	21.04.2006	1/1	66
f 2006 0353	02-04, 19-08	21.04.2006	5/5	17
f 2006 0354	14-02, 20-01	21.04.2006	1/4	60
f 2006 0355	19-08	21.04.2006	2/2	70
f 2006 0356	23-03	21.04.2006	1/1	76
f 2006 0360	23-03	05.10.2005	1/0	76
f 2006 0361	08-06	05.10.2005	8/0	29
f 2006 0362	09-03	03.10.2005	3/0	48
f 2006 0363	20-01	17.10.2005	1/0	72
f 2006 0364	10-04	05.10.2005	2/0	49
f 2006 0365	23-04	20.10.2005	6/0	76
f 2006 0366	07-05	05.10.2005	1/0	29
f 2006 0367	20-01	05.10.2005	1/0	72
f 2006 0368	18-03	24.10.2005	12/0	66
f 2006 0369	15-05	26.10.2005	1/0	66
f 2006 0370	09-01	25.10.2005	1/0	41
f 2006 0371	23-04	17.10.2005	2/0	76
f 2006 0372	26-01, 04	31.10.2005	4/0	78
f 2006 0373	26-05	06.10.2005	1/0	78
f 2006 0374	21-01	29.08.2005	1/0	73
f 2006 0375	12-08	29.08.2005	1/0	56
f 2006 0376	26-05	06.10.2005	1/0	78
f 2006 0377	09-01	25.10.2005	1/0	41

Numărul depozitului național	Clasa și subclasa	Data depozitului	Număr modele/desene	Pagina
f 2006 0378	11-01	18.10.2005	5/0	49
f 2006 0379	13-03	30.09.2005	27/0	59
f 2006 0380	09-01	05.08.2005	13/0	41
f 2006 0381	03-01	27.02.2006	1/0	18
f 2006 0382	03-01	13.03.2006	16/0	18
f 2006 0383	03-01	13.03.2006	5/0	18
f 2006 0384	03-01	13.03.2006	1/0	18
f 2006 0385	02-07	13.03.2006	13/0	17
f 2006 0386	05-05	07.03.2006	16/0	26
f 2006 0387	06-03	31.01.2006	1/0	27
f 2006 0388	10-05	07.11.2005	1/0	49
f 2006 0389	26-05	14.02.2006	2/0	78
f 2006 0390	25-01	03.11.2005	4/0	78
f 2006 0391	25-03	03.11.2005	6/0	78
f 2006 0392	07-02	21.03.2006	3/0	29
f 2006 0393	10-02	27.03.2006	2/0	49
f 2006 0394	09-01	27.02.2006	1/0	41
f 2006 0395	09-01	27.02.2006	1/0	41
f 2006 0396	09-01	27.02.2006	1/0	41
f 2006 0397	06-01, 03, 04	13.07.2005	15/0	27
f 2006 0398	18-04	13.03.2006	4/0	66
f 2006 0399	20-02	16.12.2005	1/0	72
f 2006 0400	13-03	29.12.2005	3/0	59
f 2006 0401	19-06	06.02.2006	1/0	66
f 2006 0402	13-03	16.12.2005	1/0	59
f 2006 0403	09-01	10.03.2006	1/0	41
f 2006 0404	26-06	03.03.2006	4/0	79
f 2006 0405	20-02	03.01.2006	3/0	72
f 2006 0406	12-07	08.06.2005	2/0	52
f 2006 0407	20-02	03.01.2006	1/0	73
f 2006 0415	07-01	02.05.2006	3/3	28

Numărul depozitului național	Clasa și subclasa	Data depozitului	Număr modele/desene	Pagina
f 2006 0421	01-01	03.05.2006	3/3	12
f 2006 0424	11-02	04.05.2006	2/5	49
f 2006 0427	19-08	05.05.2006	10/10	70
f 2006 0428	19-08	05.05.2006	1/1	72
f 2006 0429	02-02	05.05.2006	1/1	14
f 2006 0432	19-08	08.05.2006	1/1	72
f 2006 0435	05-03, 11-02	09.05.2006	12/12	23
f 2006 0436	01-01	09.05.2006	2/12	12
f 2006 0437	11-02	09.05.2006	5/5	50
f 2006 0438	11-04	09.05.2006	8/8	51
f 2006 0439	06-04	10.05.2006	2/2	27
f 2006 0440	07-01, 11-02	11.05.2006	5/5	28
f 2006 0443	19-08	11.05.2006	1/1	72
f 2006 0453	08-03	16.05.2006	2/2	29
f 2006 0455	09-01	16.05.2006	1/1	41
f 2006 0457	06-01	16.05.2006	2/2	27
f 2006 0458	21-02	17.05.2006	4/5	73
f 2006 0459	20-03	17.05.2006	1/1	73
f 2006 0461	19-08	17.05.2006	1/1	72
f 2006 0462	13-03	18.05.2006	1/2	59
f 2006 0467	09-02	18.05.2006	2/2	48
f 2006 0550	09-01	09.06.2006	1/3	41
f 2006 0571	06-01	16.05.2006	1/1	27
f 2006 0572	06-01	16.05.2006	1/1	27
f 2006 0573	06-01	16.05.2006	1/1	27
f 2006 0575	12-08	15.06.2006	1/1	56
f 2006 0576	12-08	15.06.2006	1/2	56
f 2006 0583	02-02	19.06.2006	2/2	15
f 2006 0589	12-08	20.06.2006	1/1	56
f 2006 0590	12-08	20.06.2006	1/1	56
f 2006 0591	12-08	20.06.2006	1/1	56

**LISTA CERERILOR DE ÎNREGISTRARE A DESENELOR ȘI MODELELOR INDUSTRIALE
PUBLICATE, ARANJATE ÎN ORDINEA ALFABETICĂ A SOLICITANȚILOR**

Nume și adresă solicitant	Număr depozit	Clasa și subclasa	Pagina
A.F. CAZAC GH. GHEORGHE , str. Șerpuită nr. 3, Rădăuți, SV 725400, 2285	f 2006 0356	23-03	76
Abaab Fethi , str. Miercani nr. 74, sector 1, București, B 012925, 2302	f 2006 0432	19-08	72
ADAZIA IMPEX S.R.L. , str. Preciziei nr. 1, Craiova, DJ 200747, 2067	f 2006 0443	19-08	72
S.C. AGRICOVER S.A. , str. Aurel Vlaicu nr. 2, Buzău, BZ 120231, 2291	f 2006 0461	19-08	72
ALLIANZ AKTIENGESELLSCHAFT , 28, Koniginstrasse, Munchen, 80802, 2351	f 2006 0368	18-03	66
ALTONA , 14 Rue Pasteur, Brie Comte Robert, F-77170, 2000	f 2006 0387	06-03	27
ALTONA , 14 Rue Pasteur, Brie Comte Robert, F-77170, 2000	f 2006 0397	06-01, 03, 04	27
ANDRE CRISTAL S.R.L. , str. Lungă nr. 86, Săcele, BV 505600, 2315	f 2006 0440	07-01, 11-02	28
S.C. ANDRONIC GRUP S.R.L. , șoseaua București - Urziceni nr. 6a, Afumați, IF 077010, 2335	f 2006 0453	08-03	29
S.C. ANTIBIOTICE S.A. , str. Valea Lupului nr. 1, Iași, IS 707410, 2344	f 2006 0467	09-02	48
S.C. ARCONS S.R.L. , str. Unirii, bl. P6a, ap. 9, Buzău, BZ 120273, 2282	f 2006 0351	25-01	78
S.C. ARGUS S.A. , str. Industrială nr. 1, Constanța, CT 900147, 2102	f 2006 0340	09-02	48
ARTOZ - PAPIER AG. , 23, Ringstrasse West, Lenzburg, CH-5600, 2387	f 2006 0407	20-02	73
ARTOZ - PAPIER AG. , 23, Ringstrasse West, Lenzburg, CH-5600, 2387	f 2006 0399	20-02	72
ARTOZ - PAPIER AG. , 23, Ringstrasse West, Lenzburg, CH-5600, 2387	f 2006 0405	20-02	72
ASOCIAȚIA FAMILIALĂ BARABAS - FENYO , str. Jozsef Attila nr. 13, Odorheiu Secuiesc, HR 535600, 1567	f 2006 0439	06-04	27
S.C. ATLAS S.R.L. , b-dul Nicolae Bălcescu nr. 148, Pitești, AG. 110101, 2337	f 2006 0572	06-01	27
S.C. ATLAS S.R.L. , b-dul Nicolae Bălcescu nr. 148, Pitești, AG. 110101, 2337	f 2006 0573	06-01	27
S.C. ATLAS S.R.L. , b-dul Nicolae Bălcescu nr. 148, Pitești, AG. 110101, 2337	f 2006 0457	06-01	27
S.C. ATLAS S.R.L. , b-dul Nicolae Bălcescu nr. 148, Pitești, AG. 110101, 2337	f 2006 0571	06-01	27
Augustin Julea , str. Mitropolit Andrei Șaguna nr. 86, sector 1, București, B 012935, 2295 Sergiu Lalut, str. Albăstrelelor nr. 2, Alba Iulia, AB 2500, 2296	f 2006 0424	11-02	49

Nume și adresă solicitant	Număr depozit	Clasa și subclasa	Pagina
S.C. AVIS 3000 S.A. , str. Lucian Blaga nr. 2, Mintia, HD 337532, 2232	f 2006 0235	19-08	68
BALL PACKAGING EUROPE GMBH , Kaiserswerther Strasse 115, Ratingen, 40880, 2363	f 2006 0380	09-01	41
BAYERISCHE MOTOREN WERKE AKTIENGESELLSCHAFT, P etuelring 130, Munchen, D-80809, 1955	f 2006 0404	26-06	79
S.C. BOROMIR IND S.R.L. , str. Târgului nr. 2, Râmnicu Vâlcea, VL 240485, 1678	f 2006 0341	09-05	48
S.C. BOROMIR IND S.R.L. , str. Târgului nr. 2, Râmnicu Vâlcea, VL 240485, 1678	f 2006 0342	19-08	69
BSH BOSCH UND SIEMENS HAUSGERATE GMBH , Carl-Wery-Strasse 34, Munchen, 81739, 2352	f 2006 0369	15-05	66
BTICINO S.P.A. , via Mesina 38, Milano, I-20154, 1726	f 2006 0379	13-03	59
BULGARI S.P.A. , Lungotevere Marzio nr. 11, Roma, I 00186, 447	f 2006 0383	03-01	18
BULGARI S.P.A. , Lungotevere Marzio nr.11, Roma, I 00186, 447	f 2006 0385	02-07	17
BULGARI S.P.A. , Lungotevere Marzio nr. 11, Roma, I 00186, 447	f 2006 0384	03-01	18
CALOR SOCIETE PAR ACTIONS SIMPLIFIEE , Place Ambroise Courtois, Lyon, F-69008, 1846	f 2006 0366	07-05	29
CALOR SOCIETE PAR ACTIONS SIMPLIFIEE , Place Ambroise Courtois, Lyon, F-69008, 1846	f 2006 0360	23-03	76
CASA DE VINURI PIETROASA S.R.L. , str. Vasile Lascăr nr. 171, sector 2, București, B 020497, 2046	f 2006 0304	19-08	68
Chokote Seugoua Appolos , 11/221, Rue Louis Christiaens, Lille, F-59800, 2389 Kamdem Foubi Emmanuel, 1, Place Jacques Brel, Pierrefitte, F-93380, 2390	f 2006 0406	12-07	52
CIA. IGUACU DE CAFÉ SOLUVEL , Avenida Paulista, 854 16.0 Andar, Sao Paulo-Sp, BR 01310-9, 2227	f 2006 0205	09-01	29
Ciorba Ioan , str. Principală nr. 33, Jabenita, comuna Solovăstru, Jabenita	f 2006 0355	19-08	70
S.C. CISEROM S.A. , str. Dorin Pavel nr. 78, Sebeș, AB 515800, 2283	f 2006 0353	02-04, 19-08	17
Cizmaș Ilie , str. Unirii nr. 62, Reghin, MS 545300, 2274	f 2006 0339	26-01	78
COLGATE - PALMOLIVE COMPANY , 300 Park Avenue, New York, NY10022, 2258	f 2006 0320	04-02	20
COMAP , 16 Avenue Paul Santy, Lyon, F 69006, 1388	f 2006 0388	10-05	49
CONCORDIA DEVELOPMENT S.R.L. , via Valvassori Peroni Carlo nr. 55-20133, Milano, I, 2215	f 2006 0211	09-01	38
S.C. DONY S.R.L. , Șoseaua Nicolina nr. 30, bl. 961, parter, Iași, IS 700733, 2298	f 2006 0429	02-02	14

Nume și adresă solicitant	Număr depozit	Clasa și subclasa	Pagina
EL-BI ELEKTRIK İTHALAT İHRACAT SANAYİ TİCARET LIMITED SİRKETİ , Mehmet Akif Ersoz Mah. Kuskaya Mevkii 2007 Sok. Bila No, Tasoluk-Arnautkoy-Gaziosmanpasa, Istanbul, TR 2331	f 2006 0400	13-03	59
ETON CORPORATION RESEARCH AND DEVELOPMENT , 1015 Corporation Way, Palo Alto, CA 94303, 2210	f 2006 0203	14-03	62
S.C. EURO DISTRIBUTION S.R.L. , str. Abatorului nr. 2a, Drăgănescu, Mihăilești, GR 085201, 1266	f 2006 0333	19-08	69
S.C. FAN COURIER EXPRESS S.R.L. , str. Fabrica de Glucoză nr. 11c, sector 2, București, B 020331, 2248	f 2006 0305	19-08	69
FENDI ADELE S.R.L. , via Flaminia 1098, Rome, I-00189, 2195	f 2006 0382	03-01	18
FERRARI S.P.A. , via Emilia Est 1163, Modena, I-41100, 2361	f 2006 0375	12-08	56
FERRARI S.P.A. , via Emilia Est 1163, Modena, I-41100, 2361	f 2006 0374	21-01	73
Franciscu Emilian , str. Ilioaia nr. 8, bl. M31, sc. A, et. 5, ap. 32, sector 3, București, B, 2235	f 2006 0239	19-08	68
Galea Ioan Dorin , str. Spitalului, bl. 5, ap. 13, Arad, AR 310031, 2338	f 2006 0458	21-02	73
GENERALE BISCUIT , 3 Rue Saarinen-Bâtiment Saarinen, Rungis, F-94150, 2346	f 2006 0362	09-03	48
GEOTHERMIKI S.A. , Industrial Area of Sindos, Entrance B A9-2 Street, Thessaloniki, GR-570 22, 2373	f 2006 0390	25-01	78
GEOTHERMIKI S.A. , Industrial Area of Sindos, Entrance B A9-2 Street, Thessaloniki, GR-570 22, 2373	f 2006 0391	25-03	78
S.C. GIONI CONF S.R.L. , șoseaua Nicolina nr. 116, bl. 1011, Tr.C, parter, Iași, IS 700712, 2412	f 2006 0583	02-02	15
GLAXOSMITHKLINE CONSUMER HEALTHCARE GMBH & CO. KG , Bussmatten 1, Buehl (Baden), D-77815, 2161	f 2006 0250	04-02	18
S.C. HAPPY BOY PRODUCȚIE S.R.L. , str. Dej nr. 19, sector 1, București, B 70000, 914	f 2004 0328	19-08	66
HENKEL KOMMANDITGESELLSCHAFT AUF AKTIEN , Henkelstrasse nr. 67, Dusseldorf, D 40589, 326	f 2006 0372	26-01, 04	78
Indrei Florina Anca , str. Gh. Țițeica nr. 4, bl. 52 bis, sc. B, et. 4, ap. 35, sector 2, București, B 020301, 2311	f 2006 0435	05-03, 11-02	23
S.C. INFOTOUCH SYSTEMS S.R.L. , b-dul Unirii nr. 59, bl. F2, sc. 2, et. 1, ap. 35, sector 3, București, B 030828, 2284	f 2006 0354	14-02, 20-01	60
Jean Pierre Schweizer , 7, Chemin Des Bougeries, Planles-Ouates, CH-1228, 2362	f 2006 0378	11-01	49
Kiss Zsolt Levente , str. Petru Dobra nr. 18/10, Târgu Mureș, MS 540410, 1070	f 2006 0437	11-02	50

Nume și adresă solicitant	Număr depozit	Clasa și subclasa	Pagina
Kiss Zsolt Levente , str. Petru Dobra nr. 18/10, Târgu Mureș, MS 540410, 1070	f 2006 0438	11-04	51
KONINKLIJKE PHILIPS ELECTRONICS N.V. , Groenewoudseweg 1, Ba Eindhoven, NL-5621, 2360	f 2006 0376	26-05	78
KONINKLIJKE PHILIPS ELECTRONICS N.V. , Groenewoudseweg 1, Ba Eindhoven, NL-5621, 2360	f 2006 0373	26-05	78
LA FESTA INTERNATIONAL S.R.L. , str. Ștefan cel Mare nr. 38-40, Vălenii De Munte, PH 016400, 1879	f 2006 0455	09-01	41
LIDL STIFTUNG & CO. KG , Stiftsbergstrasse 1, Neckarsulm, D-74167, 1936	f 2006 0403	09-01	41
S.C. LUJERUL S.A. , str. Sergent Cutieru Alexandru nr. 25, sector 6, București, B 061422, 2293	f 2006 0421	01-01	12
MAPED , 530 Route de Pringy, Argonay, F-74370, 1999	f 2006 0398	18-04	66
MAPED , 530 Route de Pringy, Argonay, F-74370, 1999	f 2006 0381	03-01	18
MAPED , 530 Route de Pringy, Argonay, F-74370, 1999	f 2006 0401	19-06	66
MARS INCORPORATED , 6885 Elm Street, Mclean, Virginia, 22101-3883, 2111	f 2006 0436	01-01	12
S.C. MOLDOVA - N SERVICII S.R.L. , str. Mărășești, bl. 7, sc. B, ap. 5, Bacău, BC 600018, 2339	f 2006 0459	20-03	73
Moldovan Gheorghe , str. Titu Perția, bl. 6, sc. C, ap. 13, Făgăraș, BV 505200, 2255	f 2006 0317	05-04	25
S.C. MORĂRIT PANIFICAȚIE BĂNEASA S.A. , str. Nicolae G. Caramfil nr. 52-54, sector 1, București, B 014145, 1966	f 2006 0314	09-03, 05	48
S.C. MORĂRIT PANIFICAȚIE BĂNEASA S.A. , str. Nicolae G. Caramfil nr. 52-54, sector 1, București, B 014145, 1966	f 2006 0315	19-08	69
MULHENS GMBH & CO. KG. , Venloer Strasse nr. 251-254, Koln, D 50823, 628	f 2006 0377	09-01	41
S.C. MUSETTE EXIM S.R.L. , str. Alexandru Donici nr. 2, sector 2, București, B 020478, 2244	f 2006 0254	05-05, 06	26
NINA RICCI , 39, Avenue Montaigne, Paris, F-75008, 2036	f 2006 0393	10-02	49
OPEN JOINT STOCK COMPANY OIL COMPANY LUKOIL , 11, Sretensky Boulevard, Moskow, RU 10100, 2218	f 2006 0207	09-02	42
S.C. PAN ADAMI S.R.L. , str. Iazului nr. 19, bl. 21, ap. 16, Sibiu, SB 550156, 2268	f 2006 0332	19-08	69
S.C. PATRIAPLAST S.R.L. , șoseaua Unirii nr. 133, Balotești, IF 077015, 1647	f 2006 0415	07-01	28
PIRELLI PNEUMATICI S.P.A. , Viale Sarca nr. 222, Milano, I 20126, 476	f 2006 0227	12-15	56

Nume și adresă solicitant	Număr depozit	Clasa și subclasa	Pagina
PRODUCTION REPUBLICAN UNITARY ENTERPRISE MINSK AUTOMOBILE PLANT (RUE MAZ) , 2, Socialisticheskaya Street, Minsk, BY 220021, 2216	f 2006 0210	12-08	52
S.C. QUADRANT AMROQ BEVERAGES S.A. , șoseaua Viilor nr. 55, sector 5, București, B 7000, 753	f 2006 0237	19-08	68
RIVIERA S.R.L. , 60, via Sanvito Silvestro, Varese, I-21100, 2385	f 2006 0392	07-02	29
S.C. ROMPRIM S.A. , Șoseaua Olteniței nr. 388, sector 4, București, B 041337, 2407	f 2006 0576	12-08	56
S.C. ROMPRIM S.A. , Șoseaua Olteniței nr. 388, sector 4, București, B 041337, 2407	f 2006 0575	12-08	56
S.C. ROMPRIM S.A. , Șoseaua Olteniței nr. 388, sector 4, București, B 041337, 2407	f 2006 0591	12-08	56
S.C. ROMPRIM S.A. , Șoseaua Olteniței nr. 388, sector 4, București, B 041337, 2407	f 2006 0590	12-08	56
S.C. ROMPRIM S.A. , Șoseaua Olteniței nr. 388, sector 4, București, B 041337, 2407	f 2006 0589	12-08	56
SARA LEE HOUSEHOLD AND BODY CARE NEDERLAND B.V. , Traverse nr. 2, Veenendaal, NL 3905, 950	f 2006 0371	23-04	76
SCHERING-PLOUG CENTRAL EAST AG. , șoseaua București-Ploiești nr. 19-21, Băneasa Bussines Center, et. 7, sector 1, București, B, 2241	f 2006 0251	19-08	68
SCHNEIDER ELECTRIC ROMANIA S.R.L. , b-dul Ficusului nr. 40, bl. Corp A, et. 1, sector 1, București, B 013975, 2342	f 2006 0462	13-03	59
SIEMATIC MOBELWERKE GMBH & CO. KG , August-Siekmann-Straße 1-5, Lohne, D-32584, 2052	f 2006 0361	08-06	29
SIMA PROD S.R.L. , șoseaua București-Targoviște nr. 225, Buftea, IF 2247	f 2006 0252	09-01, 07	39
SOCIETATEA COMERCIALĂ DE INDUSTRIALIZARE A CĂRNII KOSAROM , str. Abatoar nr. 65, Pașcani, IS 705200, 1056	f 2006 0231	01-04, 19-08	14
SOCIETATEA COMERCIALĂ DE INDUSTRIALIZARE A CĂRNII KOSAROM , str. Abatoar nr. 65, Pașcani, IS 705200, 1056	f 2006 0230	01-04	13
SPORT ELEC SA SOCIETE ANONYME , Rue du Val Breton, Bourgtheroulde Infreville, F-27520, 2388	f 2006 0402	13-03	59
S.C. STANDARD SNACKS S.R.L. , str. Fabrica de Glucoză nr. 7, et. 2, sector 2, București, B 020331, 2189	f 2006 0347	19-08	69
S.C. STENYON COM S.R.L. , comuna Joița, Joița, GR 087150, 2297	f 2006 0428	19-08	72
S.C. STENYON COM S.R.L. , Comuna Joița, Joița, GR 087150, 2297	f 2006 0427	19-08	70
TEFAL , Zone Industrielle Des Granges, Rumilly, F-74150, 2037	f 2006 0364	10-04	49

Nume și adresă solicitant	Număr depozit	Clasa și subclasa	Pagina
S.C. TERAPLAST GP S.A. , str. Romana nr. 17a, Bistrița, BN 420060, 2279	f 2006 0346	25-01	76
S.C. TERAPLAST GP S.A. , str. Romana nr. 17a, Bistrița, BN 420060, 2279	f 2006 0352	15-06	66
THORN EUROPHANE (SOCIETE ANONYME) , 156, Boulevard Haussmann, Paris, F-75008, 2372	f 2006 0389	26-05	78
ULRIC DE VARENS S.A. , 47, Rue Boissiere, Paris, F-75116, 2386	f 2006 0396	09-01	41
ULRIC DE VARENS S.A. , 47, Rue Boissiere, Paris, F-75116, 2386	f 2006 0394	09-01	41
ULRIC DE VARENS S.A. , 47, Rue Boissiere, Paris, F-75116, 2386	f 2006 0395	09-01	41
ULRIC DE VARNES S.A. , Rue Biossiere 47, Paris, F 75116, 1216	f 2006 0370	09-01	41
UNILEVER N.V. , Weena nr. 455, Rottedrdam, NL 3130, 363	f 2006 0367	20-01	72
UNILEVER N.V. , Weena nr. 455, Rottedrdam, NL 3130, 363	f 2006 0363	20-01	72
S.C. UPSS S.A. , str. Eternității nr. 2, Botoșani, BT 710321, 2273	f 2006 0338	23-01	74
Vasilie Edmond Alexandru , str. Ciric nr. 44, bl. L2, sc. A, parter, ap. 4, Iași, IS 700335, 2229	f 2006 0229	20-03	73
S.C. VBI PLAST S.R.L. , str. Dâmbovița nr. 7, Camera 2, Ploiești, PH 100304, 2402	f 2006 0550	09-01	41
S.C. VEL PITAR S.A. , str. Timiș nr. 22, Râmnicu Vâlcea, VL 2233	f 2006 0234	09-05	48
Velicea Constantin , str. Valea Adâncă nr. 35, Mediaș, SB 551060, 2261 Velicea Constantin, str. Valea Adâncă nr. 35, Mediaș, SB 551060, 2262	f 2006 0323	30-04	79
S.C. VESTA INVESTMENT S.R.L. , Calea Bucureștilor nr. 1, Otopeni, IF 075100, 2257	f 2006 0319	10-06, 25-02	49
VORTICE ELETTROSOCIALI S.P.A. , str. Cerca 2, Tribiano, I-20067, 2347	f 2006 0365	23-04	76
WESTFALISCHE TEXTIL-GES.KLINGENTHAL & CO. MBH , Franz-Kleine-Strasse nr. 21-25, Salzkotten, D 33154, 362	f 2006 0386	05-05	26

**LISTA DESENELOR ȘI MODELELOR
INDUSTRIALE (DMI), ÎNREGISTRATE
ÎN REGISTRUL NAȚIONAL AL
DESENELOR ȘI MODELELOR INDUSTRIALE,
CONFORM HOTĂRÂRII COMISIEI
DE SPECIALITATE A O.S.I.M.**

- **DMI depuse pe cale internațională**
- **DMI depuse pe cale națională**

**LISTA DESENELOR ȘI MODELELOR INDUSTRIALE ÎNREGISTRATE ÎN
REGISTRUL NAȚIONAL AL DESENELOR ȘI MODELELOR INDUSTRIALE
CONFORM HOTĂRÂRII COMISIEI DE SPECIALITATE A O.S.I.M.**

Partea I - desene și modele industriale, depuse pe cale internațională

Nr. din Registrul Național al Desenelor și Modelelor Industriale	Nr. din Registrul Național al cererilor depuse	Data depozitului	Titular	Publicat în Buletinul de Desene și Modele Internaționale numărul/data
16200	2005/0905	25.04.2005	VOLSWAGEN AG.	9/31.10.2005
16201	2005/0903	15.04.2005	TOD'S S.P.A.	9/31.10.2005
16202	2005/0909	14.04.2005	EWALD HAIMERL	9/31.10.2005
16203	2005/0907	07.04.2005	FASHION BOX GROUP S.P.A.	9/31.10.2005
16204	2005/0980	13.05.2005	FERRARI S.P.A.	10/30.11.2005
16205	2005/0978	06.05.2005	DAIMLERCHRYSLER AG.	10/30.11.2005
16206	2005/0979	06.05.2005	DAIMLERCHRYSLER AG.	10/30.11.2005
16241	2005/1108	21.06.2005	SCHREDER SOCIETE ANONYME	11/29.12.2005
16242	2006/0061	01.07.2005	KONINKLIJKE PHILIPS ELECTRONICS N.V.	11/29.12.2005
16243	2006/0062	15.07.2005	VOLKSWAGEN AG.	12/31.01.2006
16244	2006/0063	07.07.2005	RAUMPLUS GMBH & CO. KG	12/31.01.2006
16245	2006/0064	10.07.2005	LA MONTRE HERMES S.A.	12/31.01.2006
16246	2006/0068	15.07.2005	VOLKSWAGEN AG.	12/31.01.2006
16247	2006/0069	29.07.2005	RUBBERMAID COMMERCIAL PRODUCTS LLC	12/31.01.2006

Nr. din Registrul Național al Desenelor și Modelelor Industriale	Nr. din Registrul Național al cererilor depuse	Data depozitului	Titular	Publicat în Buletinul de Desene și Modele Internaționale numărul/data
16248	2006/0070	27.07.2005	GALEMA HAIJE HENDRIK	12/31.01.2006
16249	2006/0075	13.07.2005	ALTONA	12/31.01.2006
16250	2005/1107	27.06.2005	CRUZ ANOR OSCAR	11/29.12.2005
16251	2005/1094	27.06.2005	TEFAL	11/29.12.2005
16252	2005/1096	15.06.2005	MGI LUXURY GROUP S.A.	11/29.12.2005
16253	2005/1090	03.05.2005	MONTRES TUDOR S.A.	11/29.12.2005
16254	2005/1101	13.06.2005	TMS TRADEMARK SCHUTZRECHTSEVRWER- TUNGSGESELLSCHAFT MBH	11/29.12.2005
16255	2006/0303	02.02.2006	THALES TRANSPORTATION SYSTEMS S.A.	2/31.03.2006
16290	2005/0986	26.05.2005	DAIMLERCHRYSLER AG.	10/30.11.2005
16291	2005/0982	08.05.2005	TEFAL	10/30.11.2005
16292	2005/0985	02.05.2005	CESAR JEAN-AMIRET	10/30.11.2005
16293	2005/0912	31.05.2005	COMPAGNIE GERVAIS DANONE	9/31.10.2005

Partea a II-a - desene și modele industriale, depuse pe cale națională

Nr. din Registrul Național al Desenelor și Modelelor Industriale	Nr. din Registrul Național al cererilor depuse	Data depozitului	Titular	Publicat în BOPI - DMI nr./data
16207	2004/0365	05.04.2004	S.C. ROMANIAN BILLBOARD NETWOEK S.A.	9/30.09.2004
16208	2004/0437	14.04.2004	S.C. AS PLASTIK ROM S.R.L.	8/31.08.2004
16209	2005/0533	20.06.2005	S.C. SUBEX S.A. admise modelele: 1.1; 1.2; 2.1; 2.2; 3.1; 3.2; 4.1; 4.2; 4.3; 4.4; 5.1; 5.2; 6.1; 6.2; 7.1; 7.2; 8.1; 8.2; 9.1; 9.2; 10.1; 10.2; 10.3; 11.1; 11.2; 11.3; 12.2; 13.2; 14.1; 14.2; 15.1; 15.2; 16.1; 16.2; respinse vederile modelelor: 7.3; 8.3; 12.1; 13.1	10/30.11.2005
16210	2005/0017	14.02.2005	ASSA ABLOY AB	4/30.04.2005
16211	2005/0028	19.01.2005	COOPER TOOLS GMBH	4/30.04.2005
16212	2005/0182	09.03.2005	S.C. PETLINE S.R.L.	5/30.05.2005
16213	2003/1205	17.10.2003	BRATILOVENU GHEORGHE admise vederile: 1.3, 1.4; respinse vederile: 1.1, 1.2, 1.5	2/29.02.2004
16214	2005/0277	14.04.2005	S.C. EUROPHARM S.A.	7/29.07.2005
16215	2005/0324	06.05.2005	S.C. SAFF TRADING S.R.L.	9/30.09.2005
16216	2005/0351	09.05.2005	NIȚĂ DANIEL	9/30.09.2005
16217	2005/0362	11.05.2005	S.C. PRESTINKROM S.R.L.	9/30.09.2005

Nr. din Registrul Național al Desenelor și Modelelor Industriale	Nr. din Registrul Național al cererilor depuse	Data depozitului	Titular	Publicat în BOPI - DMI nr./data
16218	2005/0383	12.05.2005	S.C. LIVINGJUMBO INDUSTRY S.R.L.	7/29.07.2005
16219	2005/0418	20.05.2005	ISI S.A.L. OFFSHORE	8/30.08.2005
16220	2005/0505	14.06.2005	S.C. SPICUL S.A. admis modelul: 3; respinse modelele: 1, 2	9/30.09.2005
16221	2005/0507	14.06.2005	S.C. SPICUL S.A.	9/30.09.2005
16222	2005/0535	21.06.2005	JOI INVEST S.R.L.	9/30.09.2005
16223	2005/0396	16.05.2005	S.C. ATIFCO INTERNATIONAL S.A.	10/28.11.2005
16224	2005/0397	16.05.2005	S.C. ATIFCO INTERNATIONAL S.A.	10/28.11.2005
16225	2005/0616	13.07.2005	S.C. PERLA HARGHITEI S.A.	9/30.09.2005
16226	2005/0251	01.04.2005	GABONE CONSTRUCT S.R.L.	8/30.08.2005
16227	2005/0354	09.05.2005	S.C. ADIACENT S.R.L.	7/29.07.2005
16228	2005/0427	25.05.2005	PEPSICO INC.	10/28.10.2005
16229	2005/0520	17.06.2005	GERGELY LASZLO LORANT	10/28.10.2005
16230	2005/0528	20.06.2005	POWERTEK COMPANY S.R.L.	10/28.10.2005
16231	2005/0527	20.06.2005	POWERTEK TRAILERS S.R.L.	10/28.10.2005
16232	2005/0800	16.09.2005	S.C. DOMENIILE VITICOLE S.A.	11/30.11.2005
16233	2005/0350	09.05.2005	ION ARDELEAN	9/30.09.2005
16234	2005/0710	18.08.2005	S.C. YOUNGER KAROM PRODUCTION COMPANY S.R.L.	10/28.10.2005

Nr. din Registrul Național al Desenelor și Modelelor Industriale	Nr. din Registrul Național al cererilor depuse	Data depozitului	Titular	Publicat în BOPI - DMI nr./data
16235	2005/0606	12.07.2005	S.C. DEICO GAMES S.R.L.	10/28.10.2005
16236	2005/0608	12.07.2005	S.C. DEICO GAMES S.R.L.	10/28.10.2005
16237	2005/0607	12.07.2005	S.C. DEICO GAMES S.R.L.	10/28.10.2005
16238	2005/0624	18.07.2005	S.C. ALEX & COMP S.R.L.	10/28.10.2005
16239	2005/0539	22.06.2005	S.C. MULTIPRODUCTION S.R.L.	10/28.10.2005
16240	2005/0664	01.08.2005	SOCIETATEA NAȚIONALĂ A SĂRII S.A.	10/28.10.2005
16256	2005/0170	07.03.2005	VASILE ADRIAN MARIUS	7/29.07.2005
16257	2005/0318	04.05.2005	S.C. YOUNGER KAROM PRODUCTION COMPANY S.R.L.	9/30.09.2005
16258	2005/0322	05.05.2005	S.C. PET STAR GRUP S.R.L.	9/30.09.2005
16259	2005/0477	02.06.2005	S.C. AGRICOVER S.A.	9/30.09.2005
16260	2005/0512	15.06.2005	ISTRATE IOAN	9/30.09.2005
16261	2005/0537	22.06.2005	S.C. STANDARD SNACKS S.R.L.	10/28.10.2005
16262	2005/0605	12.07.2005	MASPEX SP. ZO.O	10/28.10.2005
16263	2005/0615	13.07.2005	S.C. PERLA HARGHITEI S.A.	9/30.09.2005
16264	2005/0543	23.06.2005	ZAREA S.A. admisă vederea: 1.1; respinse vederile: 1.2; 1.3; 1.4	10/28.10.2005
16265	2005/0326	06.05.2005	BICĂ ION	10/28.10.2005
16266	2005/0327	06.05.2005	BICĂ ION	10/28.10.2005

Nr. din Registrul Național al Desenelor și Modelelor Industriale	Nr. din Registrul Național al cererilor depuse	Data depozitului	Titular	Publicat în BOPI - DMI nr./data
16267	2005/0399	16.05.2005	IMPEXADUR S.R.L.	9/30.09.2005
16268	2005/0411	19.05.2005	S.C. ARTECA JILAVA S.A. admisă vederea: 1.1; respinse vederile: 1.2; 1.3	10/28.10.2005
16269	2005/0446	31.05.2005	NAGY DOMINIC	9/30.09.2005
16270	2005/0511	14.06.2005	S.C. SAMLIBRIS S.A.	10/28.10.2005
16271	2005/0519	17.06.2005	GERGELY LOSZLO LORENT	10/28.10.2005
16272	2005/0518	16.06.2005	S.C. EFEDRA COM S.R.L.	9/30.09.2005
16273	2005/0538	22.06.2005	TERRA TECHNIK GMBH & CO. KG	10/28.10.2005
16274	2005/0557	29.06.2005	BICĂ ION	10/28.10.2005
16275	2005/0604	11.07.2005	S.C. REFLUX S.A.	10/28.10.2005
16276	2005/0611	13.07.2005	S.C. INSTIRIG S.A.	10/28.10.2005
16277	2005/0633	21.07.2005	GM DAEWOO AUTO & TECHNOLOGY COMPANY	10/28.10.2005
16278	2005/0634	18.05.2005	GM DAEWOO AUTO & TECHNOLOGY COMPANY	10/28.10.2005
16279	2005/0221	23.03.2005	COLGATE PALMOLIVE COMPANY A DELAWARE CORPORATION	8/30.08.2005
16280	2005/0500	13.06.2005	ZELMER S.A.	9/30.09.2005
16281	2005/0358	10.05.2005	S.C. PATRI PLAST S.R.L.	8/30.08.2005
16282	2005/0352	09.05.2005	ZOLYA MARIA	9/30.09.2005

Nr. din Registrul Național al Desenelor și Modelelor Industriale	Nr. din Registrul Național al cererilor depuse	Data depozitului	Titular	Publicat în BOPI - DMI nr./data
16283	2005/0628	19.07.2005	GLAXOSMITHKLINE CONSUMER HEALTHCARE GMBH & CO. KG	10/28.10.2005
16284	2005/0714	19.08.2005	GLAXOSMITHKLINE CONSUMER HEALTHCARE GMBH & CO. KG	10/28.10.2005
16285	2005/0496	10.06.2005	DUNHIL TOBACOO OF LONDON LIMITED	10/28.10.2005
16286	2005/0478	03.06.2005	MIRON SILVIU	10/28.10.2005
16287	2005/0631	21.07.2005	S.C. STERK PLAST S.R.L.	10/28.10.2005
16288	2005/0620	15.07.2005	S.C. TARTAR S.R.L. admise modelele: 2, 3; respins modelul: 1	9/30.09.2004
16289	2005/0252	04.04.2005	S.C. TRANSILVA CIOCOLATĂ S.R.L.	9/30.09.2005

**LISTA CERERILOR DE DESENE ȘI MODELE
INDUSTRIALE, RESPINSE CONFORM HOTĂRÂRII
COMISIEI DE SPECIALITATE A O.S.I.M.**

**LISTA CERERILOR DE DESENE ȘI MODELE INDUSTRIALE RESPINSE
CONFORM HOTĂRĂRII COMISIEI DE SPECIALITATE A O.S.I.M.**

Nr. din Registrul Național al cererilor depuse	Data depozitului	Titularul	Hotărârea
f 2005 0292	19.04.2005	S.C. UNICOM PRODUCTION S.R.L.	Respins
f 2005 0392	13.05.2005	HERASCU MARIUS	Respins
f 2006 0047	26.01.2006	S.C. W.M.J. INTERNATIONAL IMPORT-EXPORT S.R.L.	Respins
f 2006 0048	26.01.2006	S.C. TASTY COMPANY S.R.L.	Respins
f 2006 0097	06.02.2006	S.C. BIOEF S.R.L.	Respins
f 2006 0013	10.01.2006	GALEARSCHI GRIGORE; GALEARSCHI DIONISIE	Respins
f 2006 0143	24.02.2006	S.C. TASTY COMPANY S.R.L.	Respins
f 2005 0316	03.05.2005	S.C. EURO-CS S.R.L.	Respins
f 2005 0440	31.05.2005	S.C. PATRIAPLAST S.R.L.	Respins
f 2005 0514	15.06.2005	S.C. PATRIAPLAST S.R.L.	Respins
f 2005 0673	05.08.2005	AS PLASTIK ROM S.R.L.	Respins

| **MENTINERI ÎN VIGOARE**

TABEL CERTIFICATE MENȚINERI ÎN VIGOARE

Nr. Certificat	Nr. Depozit	Societate	Termen de Valabilitate
10896	2001/0765	Orchidea S.R.L.	23.05.2006 - 23.05.2011
11280	2001/0768	Orchidea S.R.L.	23.05.2006 - 23.05.2011
11145	2001/0765	Pambac S.A.	22.05.2006 - 22.05.2011
9812	2000/1086	Pambac S.A.	13.09.2005 - 13.09.2010
10241	2000/1212	Pambac S.A.	12.10.2005 / 12.10.2010
13766	2003/0370	S.C. Mega production S.R.L.	11.04.2006 - 11.04.2011
10845	2001/0904	Vitivinicola S.A.	27.04.2006 - 27.04.2011
10844	2001/0621	Vitivinicola S.A.	27.04.2006 - 27.04.2011
13928	2003/0614	Murfatlar Romania S.A.	04.06.2006 - 04.06.2011
14351	2003/0858	Murfatlar Romania S.A.	15.07.2006 - 15.06.2011
13858	2003/0507	Asociatia Patronatului Național al Viei și Vinului	20.05.2006 - 20.05.2011
13563	2003/0097	Murfatlar Romania S.A.	29.01.2006 - 29.01.2011
11166	2001/0932	Apevin S.R.L.	28.06.2006 - 28.06.2011
10437	2001/0103	Contactoare S.A.	16.01.2006 - 16.01.2011
10474	2001/0106	Contactoare S.A.	16.01.2006 - 16.01.2011
11158	2001/0947	Vinaria S.A.	05.07.2006 - 05.07.2011
10834	2001/0795	Marex S.A.	04.06.2006 - 04.06.2011
14332	2003/0711	Atelierele C.F.R. Grivița S.A.	17.06.2006 - 17.06.2011
11125	2001/0761	Twitoplast Ltd.	21.05.2006 - 21.05.2001
8201	1999/0549	Atelierele C.F.R. Grivița S.A.	16.06.2006 - 16.06.2011

**LISTA CERTIFICATELOR DE ÎNREGISTRARE A
DESENELOR ȘI MODELELOR INDUSTRIALE,
REÎNNOITE ȘI PERIOADA DE VALABILITATE**

**LISTA CERTIFICATELOR DE ÎNREGISTRARE A DESENELOR ȘI MODELELOR
INDUSTRIALE REÎNNOITE ȘI PERIOADA DE VALABILITATE**

Nr. certificat	Nr. depozit	Societate	Termen de valabilitate
001339 (2R)	3874/20.03.1996	S.C. ELECTRO ALFA INTERNATIONAL S.R.L.	20.03.2006 - 20.03.2011
001423 (2R)	3882/21.03.1996	S.C. ELECTRA S.R.L.	21.03.2006 - 21.03.2011
001464 (2R)	3912/10.04.1996	S.C. MONDO DRINK S.R.L.	10.04.2006 - 10.04.2011
001466 (2R)	4037/25.04.1996	GRUPUL INDUSTRIAL ELECTROCONTACT S.A.	25.04.2006 - 25.04.2011
001529 (2R)	3865/18.03.1996	S.C. KANDIA EXCELENT S.A.	18.03.2006 - 18.03.2011
001530 (2R)	3867/19.03.1996	S.C. KANDIA EXCELENT S.A.	19.03.2006 - 19.03.2011
001558 (2R)	4189/11.06.1996	S.C. KANDIA EXCELENT S.A.	11.06.2006 - 11.06.2011
001559 (2R)	4190/11.06.1996	S.C. KANDIA EXCELENT S.A.	11.06.2006 - 11.06.2011
001560 (2R)	4191/11.06.1996	S.C. KANDIA EXCELENT S.A.	11.06.2006 - 11.06.2011
003626 (2R)	3914/10.04.1996	GRUPUL INDUSTRIAL ELECTROCONTACT S.A.	10.04.2006 - 10.04.2011
003946 (2R)	4153/23.05.1996	MARTINESCU PETRIȘOR	23.05.2006 - 23.05.2011
004160 (2R)	4170/30.05.1996	S.C. HIPERION S.A.	30.05.2006 - 30.05.2011
004161 (2R)	4171/30.05.1996	S.C. HIPERION S.A.	30.05.2006 - 30.05.2011
004162 (2R)	4172/30.05.1996	S.C. HIPERION S.A.	30.05.2006 - 30.05.2011
004245 (2R)	4149/22.05.2001	GRUPUL INDUSTRIAL ELECTROCONTACT S.A.	22.05.2006 - 22.05.2011
009522 (1R)	0802/12.07.2000	S.C. SERICO S.A.	12.07.2005 - 12.07.2010
009605 (1R)	0391/13.04.2000	KRAITEN IN HARGHITA S.A.	13.04.2005 - 13.04.2010
009631 (1R)	0390/13.04.2000	KRAITEN IN HARGHITA S.A.	13.04.2005 - 13.04.2010

Nr. certificat	Nr. depozit	Societate	Termen de valabilitate
010609 (1R)	0752/17.05.2001	S.C. PLASMA S.A.	17.05.2006 - 17.05.2011
010612 (1R)	0294/06.03.2001	MOGYI ROMANIA S.R.L.	06.03.2006 - 06.03.2011
010613 (1R)	0295/06.03.2001	MOGYI ROMANIA S.R.L.	06.03.2006 - 06.03.2011
010614 (1R)	0296/06.03.2001	MOGYI ROMANIA S.R.L.	06.03.2006 - 06.03.2011
010615 (1R)	0297/06.03.2001	MOGYI ROMANIA S.R.L.	06.03.2006 - 06.03.2011
010617 (1R)	0299/06.03.2001	MOGYI ROMANIA S.R.L.	06.03.2006 - 06.03.2011
010618 (1R)	0300/06.03.2001	MOGYI ROMANIA S.R.L.	06.03.2006 - 06.03.2011
010625 (2R)	0233/13.02.2001	INTERMARK S.A.	13.02.2011 - 13.02.2016
010625 (1R)	0233/13.02.2001	INTERMARK S.A.	13.02.2006 - 13.02.2011
010689 (1R)	0237/14.02.2001	DUMITRESCU CORNEL ILIUȚĂ	14.02.2006 - 14.02.2011
010760 (1R)	0613/25.04.2001	S.C. CLAS MOBEL S.R.L.	25.04.2006 - 25.04.2011
010783 (1R)	0252/19.02.2001	S.C. TAGAMA S.R.L.	19.02.2006 - 19.02.2011
010805 (1R)	0634/03.05.2001	S.C. BEBEL IMPEX 2000 S.R.L	03.05.2006 - 03.05.2011
010860 (1R)	0772/23.05.2001	S.C. KANDIA EXCELENT S.A.	23.05.2006 - 23.05.2011
010861 (1R)	0794/04.06.2001	S.C. KANDIA EXCELENT S.A.	04.06.2006 - 04.06.2011
010869 (1R)	0623/30.04.2001	S.C. SINFOX IMPEX S.R.L.	30.04.2006 - 30.04.2011
010904 (1R)	0953/11.07.2001	S.C.A. ELECTROBOBINAJ	11.07.2006 - 11.07.2011
010920 (1R)	0603/23.04.2001	S.C. APEMIN-ZIZIN S.A.	23.04.2006 - 23.04.2011
010938 (1R)	0813/07.06.2001	S.C. BERE MUREȘ S.A.	07.06.2006 - 07.06.2011
010939 (1R)	0952/09.07.2001	RENTAFLORE SALES PROMOTIONS	09.07.2006 - 09.07.2011
010949 (1R)	1086/10.08.2001	S.C. FARMEC S.A.	10.08.2006 - 10.08.2011
010950 (1R)	1088/10.08.2001	S.C. FARMEC S.A.	10.08.2006 - 10.08.2011
010951 (1R)	1089/10.08.2001	S.C. FARMEC S.A.	10.08.2006 - 10.08.2011

Nr. certificat	Nr. depozit	Societate	Termen de valabilitate
011061 (1R)	0604/07.05.2001	S.C. AYA SPORTS S.R.L.	07.05.2006 - 07.05.2011
011066 (1R)	1087/10.08.2001	S.C. FARMEC S.A.	10.08.2006 - 10.08.2011
011098 (1R)	1023/09.07.2001	GRUPUL INDUSTRIAL ELECTROCONTACT S.A.	09.07.2006 - 09.07.2011
011113 (1R)	0803/06.06.2001	S.C. UAMT S.A ORADEA	06.06.2006 - 06.06.2011
011160 (1R)	0815/08.06.2001	S.C. GARA MOND S.R.L.	08.06.2006 - 08.06.2011
011161 (1R)	0931/31.05.2001	S.C. VRANCART S.A.	31.05.2006 - 31.05.2011
011168 (1R)	0812/07.06.2001	S.C. BERE MUREȘ S.A.	07.06.2006 - 07.06.2011
011173 (1R)	0933/29.06.2001	S.C. PAMBAC S.A.	29.06.2006 - 29.06.2011
011250 (1R)	1166/23.08.2001	S.C. FARMEC S.A.	23.08.2006 - 23.08.2011
011496 (1R)	1169/27.08.2001	S.C. ELION IMP EXP S.R.L.	27.08.2006 - 27.08.2011
011809 (1R)	1707/13.12.2001	S.C. GUZU CHIM PROD COM S.R.L.	13.12.2006 - 13.12.2011
013349 (1R)	1032/16.07.2001	S.C. ITINERIS MEDIA S.R.L.	16.07.2006 - 16.07.2011

**LISTA TITULARILOR DECĂZUȚI
DIN DREPTURI**

DECĂDERI

NR. DEPOZIT	SOCIETATEA
2004/1177	MONOLIT S.R.L.
2004/1169	S.C. LOCAL S.R.L.
2004/1083	SERIMOBILA S.R.L.
2004/1347	S.C. COLLIE ALFA S.R.L.
2005/0007	GHIURCA AURORA
2005/0008	GHIURCA AURORA
2005/0006	GHIURCA AURORA
2005/0002	GHIURCA AURORA
2005/0005	GHIURCA AURORA
2005/0004	GHIURCA AURORA
2005/0101	CHIRICIOIU MARIA
2004/0354	S.C. TEHNOTON S.A.
2004/0442	DUAL MAN
2004/1322	CENTRUL DE CERCETĂRI VICTOR SLĂVESCU
2004/1321	CENTRUL DE CERCETĂRI VICTOR SLĂVESCU
2005/0025	OMEGA S.R.L.
2004/0441	FRAȚOAICA CRISTIAN
2005/0138	ALEX SUPER 2000 S.R.L.

**MODIFICĂRI ÎN SITUAȚIA JURIDICĂ
A TITULARILOR**

MODIFICĂRI ÎN SITUAȚIA JURIDICĂ A TITULARILOR

1. Titularul certificatului de înregistrare nr. **001423**, **S. C. ELECTRA S. R. L.** și-a mutat sediul în **b-dul Chimiei nr. 8, Iași, cod 700291.**
2. Titularul certificatelor de înregistrare nr. **010940, 010942, 010948, 010941**, **ELITE INTERNATIONAL BV** și-a mutat sediul în **162 Beech Avenue 1119 PS Schiphol - Rijk, Olanda.**
3. Titularul certificatului de înregistrare nr. **013913**, **S.C. PROPLAST S.R.L.** și-a mutat sediul din Galați, str. Lacului nr. 46 în **comuna Tulucești, șos. Bujor KM 12, județul Galați.**
4. Titularul certificatelor de înregistrare nr. **008299, 008303, 007968**, **MASPEX SP ZO O**, cu sediul în str. Ul Chopina 10, 34-100 Wadowice, Polonia, **a cesionat** toate drepturile ce decurg din acestea societății **S.C. LA FESTA INTERNATIONAL S. R. L.**, cu sediul în str. Ștefan cel Mare nr 38-40, Vălenii de Munte, județul Prahova.

| ERATE

TABEL ERATE

Număr depozit național reglementar / certificat de înregistrare	Localizarea erorii în BOPI nr.	Text inițial	Text corect
15658	5/2006 pag. 79	S.C. TEXTOR S.R.L.	S.C. <i>TEXCOLOR</i> S.R.L.

Reprezentările grafice corecte ale depozitului f 2005 0210/21.03.2005, respectiv vederea modelul nr. 1.2 și cea a modelului 2.1, sunt cele de mai jos:

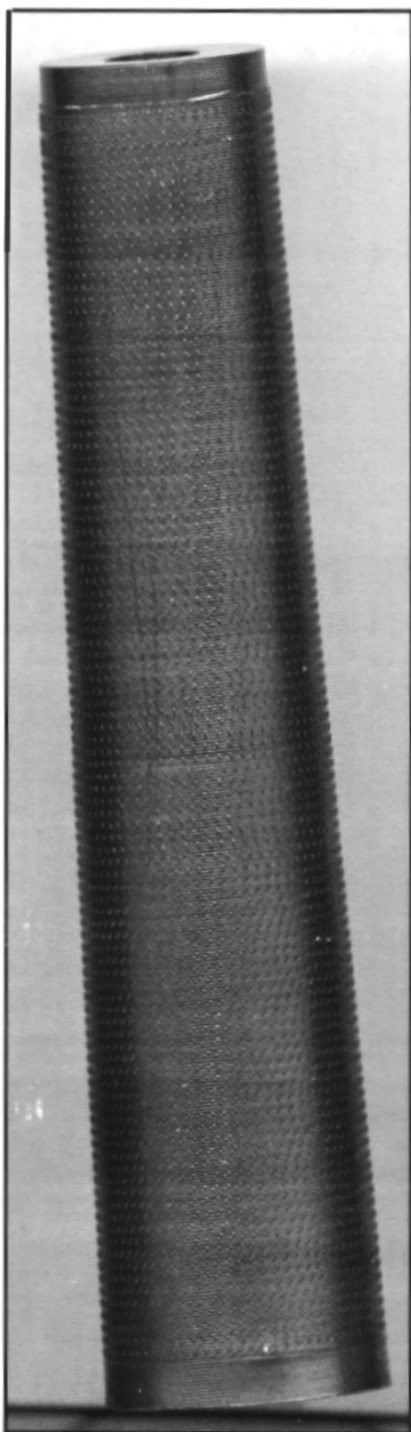

1.2

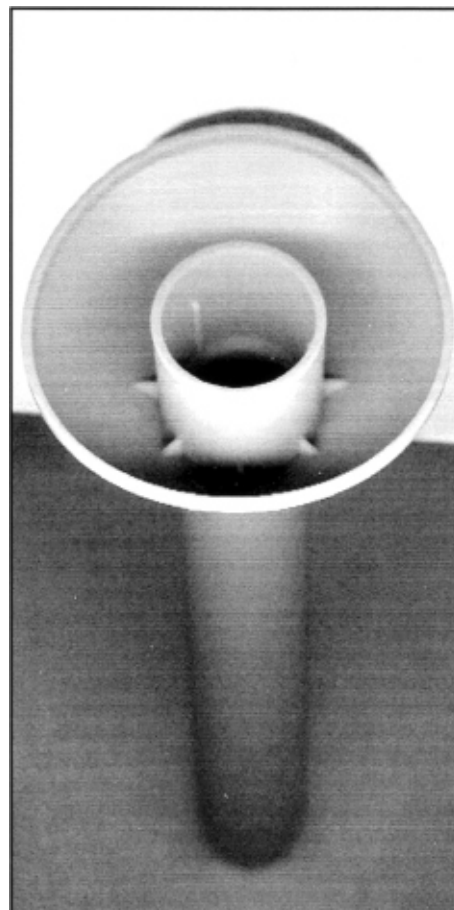

2.1

DIVERSE

- **LISTA CONSILIERILOR ÎN PROPRIETATE INDUSTRIALĂ ȘI A MANDATARILOR AUTORIZAȚI**
- **CENTRE REGIONALE, PENTRU PROMOVAREA PROPRIETĂȚII INDUSTRIALE, ÎN ROMÂNIA**
- **ANUNȚURI OFICIALE**
- **MATERIALE INFORMATIVE, DIN DOMENIUL PROPRIETĂȚII INDUSTRIALE**

© Toate drepturile sunt rezervate OSIM. Materialele publicate în acest capitol nu vor putea fi reproduse în nici un mod (electronic, prin fotocopiere, prin înregistrare sau în alt mod), fără autorizația prealabilă, a titularului dreptului de autor.

ROMÂNIA
OFICIUL DE STAT PENTRU INVENȚII ȘI MĂRCI

ORDIN nr. 157

24 iulie 1997

Directorul general al Oficiului de Stat pentru Invenții și Mărci,
Având în vedere prevederile art.14, alin.3 din Legea 64/1991, privind brevetele de invenție și regula 2,5 din H.G. 152/92, referitoare la profesia de consilier în proprietate industrială,

ORDIN:

Art.1. Persoanele ale căror nume figurează în lista anexă la prezentul Ordin, precum și firmele specializate în proprietate industrială se înscriu în **REGISTRUL NAȚIONAL AL CONSILIERILOR ÎN PROPRIETATE INDUSTRIALĂ**, cu menționarea specializării.

Art.2. Prezentul ordin se va publica în Buletinul Oficial de Proprietate Industrială.

DIRECTOR GENERAL,

AGENȚIILE SPECIALIZATE ÎN PROPRIETATE INDUSTRIALĂ
Pentru luna august 2006

Data înființării	Nr. registru agenții	Denumirea completă a cabinetului/agenției Adresa Consilieri cu drept de practică	Domenii	Statut juridic
27.03.1991	001	INVENTA – AGENȚIE DE PROPRIETATE INTELECTUALĂ S.R.L. București, Bdul Corneliu Coposu nr. 7, bl. 104, sc. 2, ap.31, sect.3, cod 030602, Tel: 021/3200285, Fax: 021/3228325, e-mail: inventa@mc.ro, inventa@mark-patent.ro GSM: 0744 324510, 0744 339649 Ing. Țuluca Doina, Prof. univ. dr. ing. Țurcanu Constantin, Farm. Rădulescu Mioara, Dr. ing. Lorent Alexandru, Ing. Velțan Loredana, Av. Soare Liliana, Ing. Secăreanu Doina, Ing. Țurcanu Costin Radu	Brevete Mărci Desene Topografii	SRL
29.05.1991	002	CABINET ENPORA S.R.L. București, str. George Calinescu nr.52A, ap.1, 011694, Tel: 021 2300990; 031 1001634, Fax: 021 2302311; 031 1007927, pop@patents.ro Ing. Pop Virginia Daisy, Ing. Pop Călin Radu, Ing. Constantin Adrian, Ing. Popescu Bianu Anca, Ing. Velicu Anca	Brevete Mărci Desene Topografii	SRL
23.07.1991	003	PATENTMARK S.R.L. București str. Dr. N. Tumescu nr. 2, ap.2, sector 5, cod 050467 Tel: 021/3121669, Fax: 021/2233963, stema@pcnet.ro Mohonea Liliana, Mohonea Cristian, Borlan T. Radu, Marinescu Ruxandra	Brevete Mărci Desene Topografii	SRL
18.12.1991	004	RODALL AGENȚIE DE PROPRIETATE INDUSTRIALĂ S.R.L. București, Str. Polonă nr. 115, bl. 15, sc. A, ap. 19 sector 1, cod 010497, Tel: 021/2108342, GSM: 0722 652111, Fax: 021/2105794, rodall@b.astral.ro Jur. Bălan Gheorghică, Bălan Valeria, Pițu Dalila	Brevete Mărci Desene Topografii	SRL
25.08.1992	005	INTELECT S.R.L. Oradea, B-dul Dacia nr. 48 Bl. D10, Ap.3, Tel: 0259/253847, Fax: 0259/268094, OP 9-CP 128, cod 410346, e-mail: intelect@rdslink.ro, GSM: 0745 040831 Buzlea Elisabeta, Buzlea Mircea Valentin, Buzlea Narcisa Florica, Petrache Octavian	Brevete Mărci Desene Topografii	SRL
08.09.1992	006	A.G.V. - AGENȚIE DE PROPRIETATE INDUSTRIALĂ S.R.L. București, B-dul Magheru, nr. 9, sc. 2, etaj 9, ap. 89, Sector 1, PO BOX 22-246, Tel/Fax: 021/3153684, agv-office@xnet.ro Ing. Voicu Alexandra	Brevete Mărci Desene Topografii	SRL

04.12.1992	008	CONSTANTIN GHIȚĂ OFFICE SRL Timișoara, str. Take Ionescu nr. 24-28 sc. B ap. 2 judetul Timiș, cod 300042, Tel/Fax: 0256/435976, GSM: 0744 162462, e-mail: ghiță@mail.dnttm.ro, cleliapop@mail.dnttm.ro Ing. Ghiță Constantin, Pop Motogna Clelia	Brevete Mărci Desene	SRL
05.01.1993	009	CABINET DE PROPRIETATE INDUSTRIALĂ S.I. Timișoara, Str. Moise Dobosan nr.110, cod poștal 300600, GSM: 0722 984909, Tel/Fax: 0256/475105, e-mail: ioan_sovar@yahoo.com Șovar Ioan	Brevete Mărci Desene	SRL
13.05.1993	010	ROMINVENT S.A București, Str. Ermil Pangratti nr. 35, et. 1, sect. 1, cod 011882, Tel: 021/2312515, 2312541, Fax: 021/2312550, 2312454, e-mail: office@rominvent.ro Ing. Enescu Lucian, Chim. Larion Sonia, Fil. Rodica Bucătaru, Jur. Mocanu Ion, Fiz. Nicolaescu Daniella, Ing. Corina Duțulescu, Ec. Ghenu Mihaela, Ing. Teodorescu Mihaela, Ing. Rădulescu Melania, Ing. Cosmina Fierăscu, Ing. Ploscă Daniel, Ing. Spătaru Daniela, Ing. Alexandra Hașiu, Dr. Ing. Cristina Popa, Ec. Joitoiu Andreea Simona, Ing. Năstase Cristian, Bio. Enescu Miruna, Dr. Florea Ileana Maria, Dumitrescu Artemis Sorina, Pavel Sorin Eduard, Markusev Denisa Mary, Olteanu Camelia, Siteavu Iulia Adriana	Brevete Mărci Desene Topografii	SA
17.07.1993	011	CABINET INDIVIDUAL "INDEPENDENT PROPINI AGENT" București, sector 5, Str. Fabrica de chibrituri nr. 42, cod 050183, Tel/Fax: 021/3352938, GSM: 0722 610635 Nicolae Ioan	Brevete Mărci Desene Topografii	CI
03.01.1994	012	AGENTIE DE PROPR. INDUSTRIALA COSTIN SNC Baia Mare, Str. Șoimului nr. 5, cod 430155 Tel/Fax: 0262/276426, GSM: 0744 966079 Costin Nicolae	Brevete Mărci Desene	SNC
13.03.1995	014	PERSOANĂ FIZICĂ INDEPENDENTĂ TĂTARU DOINA Piatra Neamț, Str. Apele Minerale nr. 4. cod 610121 Tel: 0233/223602, e-mail: doina_tataru@msn.com Tătaru Doina	Brevete Mărci Desene	PF

30.03.1995	015	CABINET M. OPROIU - CONSILIERE ÎN PROPRIETATE INTELECTUALĂ SRL București, Str. Popa Savu, nr. 42, parter, sector 1, cod 011434, Tel: 021/2602833; 021/ 2602834, Fax: 021/2602836; 021/2602835, P.O.Box 2-229, e-mail: office@oproiu.ro Fiz. Oproiu Margareta, MBA arh.Vasilescu Raluca, jur. Sturza Ioana, Fiz.Lazăr Delia, ing.chim.Marin Elena, ing.Ene Silvia, ec. MBA Pătrascu Georgiana, ing.chim.Petrea Dana Maria, filolog Oana Țambrea, ing.chim.Filippi Valentina	Brevete Mărci Desene Topografii	SRL
21.05.1996	017	AGENȚIA DE PROPRIETATE INDUSTRIALĂ "LABIRINT" Arad, Str. Coriolan Petreanu nr. 28, cod 310151 Tel/Fax: 0257/255842, GSM: 0722 458129, e-mail: labirint@arad.ro Ing. Ivanca Maria	Brevete Mărci Desene	CI
14.11.1996	018	INTEGRATOR Consulting SRL Cluj Napoca, str. Dunării nr. 25 bl.C1 ap.5, , jud. Cluj, cod 400593 Tel/Fax: 0264/442817, GSM: 0745235585, e-mail: dorin.isoc@aut.utcluj.ro Isoc Dorin	Brevete Mărci Desene	SRL
1997	019	LOYAL PARTNERS -AGENȚIE DE PROPRIETATE INTELECTUALĂ Galati, Str. Portului nr.23, Parcul De Soft, cam.307, cod 800025, Tel/Fax: 0236/464847, tel/fax: 0236/407032, GSM: 0722 744241, office@loyalpartners.ro www.loyalpartners.ro ing.jr. Pușcașu Dan	Brevete Mărci Desene Topografii	SRL
01.07.1997	020	AGENȚIE DE PROPRIETATE INTELECTUALĂ ȘI TRANSFER DE TEHNOLOGIE -AGPITT-SRL București, B-dul Libertății nr. 12, bl.113, sc.2, ap.28, sector 4; cod 040129, CP 42-106, Tel: 3177693; 3177583;Fax: 021/3178584, GSM: 0744293552; 0724539752, e-mail: faighenov@xnet.ro; office@agpitt.ro Faighenov Marioara	Brevete Mărci Desene	SRL
10.07.1997	016	MILENIUL 3 – AGENȚIE DE PROPRIETATE INDUSTRIALĂ SRL Pașcani, Str. Moldovei nr. 10, bl. Crinul, sc. A, ap. 28, jud Iași, cod 705200, Tel/Fax: 0232/719190; GSM: 0740 820582 Ing.Burțilă Ioan	Brevete Mărci Desene	SRL
03.10.1997	021	LAZĂR ELENA CABINET DE PROPRIETATE INDUSTRIALĂ Buzău, Str.Unirii, Bl.16C,Et.3, Ap. 12, cod 120013, OP 1, CP 52, Tel./Fax:0238/435982 GSM: 0723 328633 Lazăr Elena	Brevete Mărci Desene Topografii	CI

29.10.1997	022	PERSOANĂ FIZICĂ INDEPENDENTĂ BARBU GHEORGHE MIRCEA București, Șos Iancului nr.21, bl. 106A,sc.B, ap.73, sect.2, Tel/Fax : 021/6536608, 0724.834.010 e-mail : bmircea@mailbox.ro Barbu Gheorghe Mircea	Brevete Mărci Desene	CI
02.12.1997	023	" HARCOV" A.P.I. S.R.L. Sfântu Gheorghe, jud. Covasna, Str. Nicolae Iorga nr. 61, bl. 10E, sc. B, ap. 9, cod 520089, Tel: 0267/352267, GSM : 0744435291, stanciu@planet.ro, propind@mail.asimcov.ro Stanciu Adelina	Brevete Mărci Desene	SRL
18.12.1997	024	AGENȚIE DE PROPRIETATE INDUSTRIALĂ ȘI TRANSFER TEHNOLOGIC « STOIAN IOAN » Roman, Bd. Republicii, bl. 46, sc. C, ap. 35, cod 611146 jud. Neamț, Tel/Fax : 0233/739441, GSM : 0745 643738 Stoian Ioan	Brevete Mărci Desene	CI
30.01.1998	025	INCOR – CORPADE ALEXANDRU Brașov, Str. C-tin Vodă Brâncoveanu nr. 54, et.1, ap. 4, cod 500132, Tel : 0268/513577 Corpade Alexandru	Brevete Mărci Desene Topografii	PF
1998	007	ROMPROSPER SERVIMPEX SRL Agentie de proprietate intelectuala -PIVA® București, Șos. Mihai Bravu nr. 294, bl.6,sc.B, ap. 63, sector 3, cod 030319, Tel/Fax: 021/3222857, 021/3207419, Mobil:0744654128;0744536405 e-mail: piva@hades.ro, piva@xnet.ro Pioaru Grațela, Pioaru Raluca Andreea	Mărci Desene Brevete	SRL
1998	048	PETRU COSTINESCU-DICOSTI București, Str. Viorele nr. 30, bl. 20 A, ap. 23, sector 4,cod 040428, OP 44 – CP5 , Tel: 021/3303162, e-mail: dicosti@rdslink.ro Petru Costinescu	Brevete Mărci Desene	CI
27.04.1998	026	PIDES-CABINET DE PROPRIETATE INDUSTRIALĂ București, Str. Valea Buzăului, nr. 10, bl. G30, ap. 36, sector 3, cod 032334, Tel : 3455351 GSM : 0723 708632, e-mail: sova@cna.ro ing. Șova Dan Eugen	Brevete Mărci Desene Topografii	CI
23.02.1999	027	SZENTE SÁNDOR Odorheiu Secuiesc, str. Victoriei, nr. 41,bl.U6, et.1, ap.4, jud. Harghita,cod poștal 535600, Tel : 0266/219143, e-mail : prooffice@szente.ro Szente Sándor	Brevete Mărci Desene	CI

21.07.1999	028	NOWAPATENT SRL Medias, str. Lotru, nr.4, bl.92, ap.1 Tel : 0269/841373 ; 0264/833273, Fax : 0269/833273 e-mail : nowapatent@birotec.ro office@nowapatent.ro Danciu Ioan	Brevete Mărci Desene	SRL
30.08.1999	029	CABINET DE PROPRIETATE INDUSTRIALA "BIONPI" București, Calea Dorobanților 126-130 Bl. 8, et. 9 Ap. 50 sector 1, cod 010577, Tel/Fax: 021/2316549, GSM: 0723 187944, 0746184697 e-mail: bionpi@b.astral.ro bionpi@hotmail.com; Ing. Ion Rodica Cocuța	Brevete Mărci Desene	CI
12.11.1999	030	AGENȚIE DE CONSULTANȚĂ ÎN PROPRIETATE INTELECTUALĂ ȘI TRANSFER DE TEHNOLOGIE « SPRÎNCEANU NICOLAE » Drobeta Tumu Severin, Str. Gheorghe Ionescu Sisești nr. 96, bl.E2, sc.1, et. 3, ap.8, cod 220212, Tel/Fax : 0252/311690, Mobil :0721796318 e-mail: nicolaesprinceanu@yahoo.com Nicolae Sprînceanu	Brevete Mărci Desene	CI
21.01.2000	031	CABINET INDIVIDUAL IVĂNESCU GABRIEL DAN Brașov, Str. Al. I. Cuza nr. 58 ap. 7, cod 500085, Tel/fax:0268/471650, GSM:0722248415, e-mail: d.ivanescu@xnet.ro Ivănescu Gabriel Dan	Brevete Mărci Desene	CI
15.02.2000	032	CABINET INDIVIDUAL ANGHEL LUMINIȚA DOINA București, Str. Gherghitei Nr.1, Bl.94B, Sc. B, Ap.76, Sector 2, Tel/Fax :021/2407985,GSM : 0723301706 e-mail : anghel.doina@rdslink.ro Ing.Av.Anghel Luminita Doina	Brevete Mărci Desene	CI
24.08.2000	033	APOSTOL SALOMIA P.F.A. Galați, Str. Reg. 11 Siret nr. 15, bl. E4, Et.3, ap. 54, cod 800333,Tel/Fax : 0236/436437, 0766765027, saly_apostol@yahoo.com Ing.Apostol Salomia	Brevete Mărci Desene	CI
07.09.2000	034	AGENȚIA DE PROPRIETATE INDUSTRIALĂ - APIA SRL București, Str. Romancierilor nr. 5, bl.C14, sc.B, ap.41, sector 6, cod 061791, OP23-CP11, Tel/Fax: 021/7783100, GSM: 0745 031557, e-mail: office@mark-apia.ro, www.mark-apia.ro Visalom Theodor, Visalom Monica	Mărci	SRL

17.10.2000	035	PERSOANĂ FIZICĂ INDEPENDENTĂ BERCEANU MARIA AURELIA București, Str. Cogîlnic 25, sector 3, Tel: 021/3264568 GSM:0744954085, berceanu_maria_aurelia@yahoo.com Berceanu Maria Aurelia	Brevete Mărci	PF
20.10.2000	036	CABINET PROPRIETATE INDUSTRIALA POPESCU ANGELA București, str. Complexului nr.10, bl.40, ap.14, Tel :021/3243756 GSM : 0723051279, Tel : 0318.04.68.81, angela_intelect@yahoo.com Popescu Angela	Brevete Mărci Desene	CI
25.10.2000	037	PERSOANĂ FIZICĂ INDEPENDENTĂ MATEI ELENA Bacău, Str. Alecu Russo, bl. 33, Et.6,sc. C, ap.26, cod 600133, Tel: 0234/160424 Matei Elena	Mărci	CI
20.11.2000	038	CABINET INDIVIDUAL' ION FLOREA' București, Calea Dorobanților 126-130, bl.8,et.9,ap.50, sector 1, cod 010577, Tel/Fax: 021/2316549,GSM: 0724313260, e-mail: flore-ion@b.astral.ro, florea_ion@plic.ro Ing.Ion Florea	Mărci	CI
28.11.2000	039	CABINET IN DIVIDUAL GREAVU DOINA MARIANA Sibiu, str. Constantin Noica, bl. 2, ap.21, cod 550169 Tel:0269/218500,Fax:0269/212170, Mobil:0766489179 Ing. Greavu Doina Mariana	Brevete Mărci Desene	CI
11.12.2000	040	INTEL PROTECT SRL Brașov, B-dul M. Kogălniceanu, nr. 20, bl. 1k, sc. C-D, cod 500173, Tel: 068/413117, Fax: 0268/477333, GSM: 0744 355100 e-mail: intelprotect@ccibv.ro Axente Elena	Mărci Desene	SRL
08.01.2001	041	CABINET "CECIU GABRIELA" CONSULTANȚĂ ÎN DOMENIUL PROPRIETĂȚII INTELLECTUALE Timișoara, Str. Narciselor, nr. 6, sc. A, ap. 110, jud. Timis, cod postal 300024, Tel/Fax.: 0256/494846; GSM: 0745 388039, e-mail: gabrielaceciu@hotmail.com Ing.Ceciu Gabriela	Brevete Mărci Desene	CI
10.01.2001	042	VLAD CONSTANTIN Constanta, Bd. 1 decembrie 1918 nr. 5, bl. F16, ap.34, cod 900711, Tel/Fax: 0241/625643, GSM: 0722 370300, e-mail: vlad@gmb.ro Vlad Constantin	Brevete Mărci Desene	CI

07.02.2001	043	PERSOANĂ FIZICĂ INDEPENDENTĂ FÎNTÎNĂ RAUL – SORIN Braşov, Str. Griviței nr. 69, bl. 29, sc. D, ap.32, cod 500198, Tel: 0268/427713, Fax: 0268/422100, e-mail: raulfantana@ronline.ro Fîntînă Raul Sorin	Brevete Mărci Desene	PF
28.02.2001	044	PERSOANĂ FIZICĂ LARCO IOAN Iași, Bdul. Independenței nr. 23, bl. B 1-5, Tr. 5. et. 5, ap. 17, cod 700101, Tel. 0232/311146 Larco Ioan	Brevete Mărci Desene Topografii	PF
05.03.2001	045	BIROU DE PROPRIETATE INDUSTRIALA BROJBOIU DUMITRU ADRIAN FLORINEL Pitești, Bd. Republicii, bl.212,sc. D, ap.16, jud.Argeș, cod 110177, Tel/Fax.: 0348/412529, GSM: 0745 143095,adrian brojboiu@yahoo.com Brojboiu Dumitru Adrian Florinel	Brevete Mărci Desene	CI
12.04.2001	047	INTELLECTUAL PROPERTY OFFICE SRL București, Str. Alexandru Moruzzi nr. 6, bl. B6, sc. 2, ap.62, sector 3, cod 031155, Tel/Fax.: 021/3262388, GSM: 0745 094241, e-mail: ipo@b.astral.ro Ciuda Berivoe Anca	Brevete Mărci Desene	SRL
07.05.2001	049	ANDRA MUSATESCU CABINET DE PROPRIETATE INDUSTRIALA București, Str. Drumul Taberei nr. 71, bl.TD42, sc.1, et.4, ap.28, sector 6, cod 061366, GSM: 0722 879810, e-mail: amusatescu@dnt.ro Mușatescu Andra Oana	Brevete Mărci Desene Topografii	CI
2001	050	CABINET ACSINTE PAULA-ADRIANA București, str. Maior Coravu Ion, nr.1-7, bl. C4, ap.85, Tel/fax: 021/2507396, GSM: 0723317631 paula@legalservices.ro Av. Acsinte Paula Adriana	Mărci	PF
2001	051	PERSOANĂ FIZICĂ INDEPENDENTĂ POPESCU RADU-ROMEO București, Bd. Comeliu Coposu nr.3, bl. 101, sc. 3, et.4, ap. 50, sector 3, cod 030601, GSM: 0722 510598, e-mail: rropescu@xnet.ro Popescu Radu Romeo	Brevete Mărci Desene	PF
31.05.2001	071	CONS INTEL BMA CABINET CONSULTANȚĂ Cart. Dorobanti, nr.2, bl. D2, at.1, ap.5,120087, C.P.8- O.P. 1 Buzau, Fax : 0238/719619, GSM: 0745086588, email: marius_bozio@yahoo.com Marius Bozioreanu	Brevete Mărci Desene Topografii	CI

12.09.2001	053	CABINET MIHAI LUCIAN Miculiți & Asociații SCPA (LINKLATERS) București, Str. Nicolae Iorga, nr. 8, sector 1, cod 010434 Tel : 021/3071500, Fax : 021/3071555 e-mail: lucian.mihai@linklaters.com, Av. Mihai Lucian	Brevete Mărci Desene	PF
21.11.2001	055	ROVALCONS SRL AGENȚIE DE PROPRIETATE INTELECTUALĂ Câmpina, Str. Orizontului, nr.1, bl. R10, et.7, ap.27, Jud. Prahova, cod 105600, Tel/Fax : 0244/ 371390; GSM :0722 540580, e-mail: rovalcons@xnet.ro Ioacăra Valentin	Brevete Mărci Desene	S.R.L.
2001	056	SOLO INVENT S.R.L. București, Calea 13 Septembrie, nr. 104, bl. 48, ap. 8, sect. 5, cod 050727, Tel/Fax: 021/4511497, GSM: 0744 313 229, solo_invent@yahoo.com	Brevete Mărci Desene	S.R.L.
2001	057	CABINET N. D. GAVRIL S.R.L. București, Str. Ștefan Negulescu nr. 6A, sector 1, Tel./fax : 021/2302882, GSM :0722983520, 0723 383 758, e-mail : gavrilmn@yahoo.com cabinetgavril@yahoo.com, Gavril Niculina	Brevete Mărci	S.R.L.
24.04.2002	087	IACOBINI&CO, CONSILIERI IN DREPTUL DE PROPRIETATE INDUSTRIALĂ SRL Bucuresti, Calea Mosilor, nr.258, bl. 4bis, ap.22, sector 2, Tel : 021/2104690 ; Fax : 021/2104793, e-mail : asimri@yahoo.com, vladrosanu@hotmail.com Iacobini Anca Svetlana, Iacobini Mihnea Razvan	Mărci Brevete Desene Topografii	S.R.L.
04.09.2002	088	MANAGER EXPERT SRL Tg. Mures, Str. Nicolae Grigorescu, nr. 33, ap.3 Tel :0265/250825 ;0265/233033, evaluator@rdslink.ro Nutiu Emil, Cetina Dan	Mărci	S.R.L.
08.01.2003	059	CABINET INDIVIDUAL - LAPTEȘ ELVINE Bucuresti, Intrarea Badeni nr.3, Bl.M18, sc. 2, ap.40, sector 3 cod 030471, Tel: 021/3405500, elvine17@yahoo.com	Brevete	CI
11.02.2003	089	RATZĂ ȘI RATZĂ SRL București, B-dul A.I. Cuza Nr. 52-54, Sect.1, cod 011053, Tel :021/2601348, Fax : 021/2601349 e-mail ; office@ratza-ratza.com Rață Grigore, Rață Andrei Vlad, Mărginean Dragoș	Brevete Mărci Desene	SRL
13.02.2003	062	CABINET INDIVIDUAL ANDRONACHE PAUL București, Str.Sibiu nr.14, bl.E21, et.6, ap.35, sect 6, Tel/Fax: 021/7250069, GSM: 0722741043, e-mail: paul.andronache@artelecom.ro Andronache Paul	Mărci Desene Topografii Brevete	CI

14.05.2003	090	RAMCONSULTING SRL Cluj Napoca, Str. Augustin Buneanr.28, cod 400170 Fax : 0264/436792, GSM : 0744354156, e-mail : ramconsulting@email.ro Gânscă AurelianTudor	Mărci Desene Topografii Brevete	SRL
16.05.2003	070	CABINET OANA COCOLOI București, Drumul Taberei nr.120, bl.OD1, sc.5, ap.189, sector 6, cod 061413, Tel: 021/7450757, GSM: 0723144664, e-mail: oana_cocoloi@yahoo.com Oana Cocoloi	Mărci Desene	CI
10.06.2003	091	ALLEGRA CONSULTING SRL Bucuresti, Aleea Huedin nr.1, bl.5, sc.1, ap.5, sector 4, cod 040917, GSM: 0722249961, Tel/Fax: 021/3231384 e-mail: gabriela.milcev@allegra.ro; www.allegra.ro Milcev Gabriela	Brevete Mărci Desene Topografii	SRL
19.06.2003	069	RASKAI M M BREVMARC CONSULT S.R.L. Dej, Str. Unirii, nr.3,BL. D8, ap.7, judetul Cluj, 405200,Tel/Fax: 0264/211847, GSM: 0742084050, raskaimm@yahoo.com Raskai Maria	Brevete Mărci Desene Topografii	S.R.L.
01.07.2003	092	CONINFO S.R.L. Târgu Mures, str. Lacrimioarea nr.9, Tel: 0265/210138, Fax: 0265/210109 mobil: 0729618641 e-mail: teodora@coninfo.ro, office@coninfo.ro www.coninfo.ro Itu Teodora	Desene Brevete Mărci	S.R.L.
25.07.2003	093	NESTOR NESTOR DICULESCU KINGSTON PETERSEN – CONSILIERE ÎN P.I. S.R.L. București, sector 1, sos. Bucuresti Ploiesti, nr.1A, Bucharest Business Park, corp A, et.4, camerele 9 si 10 Harsany Alexandru, Culic Andrei Radu, Serban Ana Maria	Mărci Desene	S.R.L.
11.08.2003	66	CABINET INDIVIDUAL FLOREA MIHAELA București, Str. Grigore Alexandrescu nr.1, bl.D7, ap.4, sector1, Fax: 021/2230342 GSM: 0722601120 e-mail: florea@gide.com Florea Mihaela	Mărci Desene Brevete	CI
19.08.2003	068	CABINET DE PROPRIETATE INDUSTRIALA NICOLAE BURCHEL București, Str. Dr. Radovici nr.8, sector 5, cod 050468, Tel: 021/2126515, Fax: 021/4114188, e-mail: nburchel@lenp.ro Nicolae Burghel	Mărci	CI

21.08.2003	094	N.P.C. S.R.L. Braşov, str. Alexandru cel Bun, nr.13, bl.E28, ap.7 cod 500025, OP 1 – CP 298, GSM: 0744520357, e-mail: totu@unitbv.ro Toţu Ioan	Mărci Desene Topografii	SRL
22.10.2003	072	CABINET INDIVIDUAL DE PROPRIETATE INDUSTRIALĂ - NEGOMIREANU LIVIA Bucureşti, Şos. Nicolae Titulescu nr.94, bl.14A, sc 4 ap.127, sect.1, cod 011146, Tel/Fax: 021/2235637, GSM: 0722444719 Negomireanu Livia	Mărci Desene	CI
30.10.2003	073	CABINET DE PROPRIETATE INDUSTRIALA “VIŞOIU LILIAN CATALIN” Bucureşti, Str. Alexandru Vlahuta nr.3, bl. M48, sc.A, ap.7, sector 3, Tel/Fax: 021/3207251, GSM: 0744480657, e-mail: visoiucatalin@yahoo.com, www.visoiucatalin.home.ro jur. Vişoiu Lilian Catalin	Brevete Mărci Desene Topografii	CI
4.11.2003	074	CABINET DE PROPRIETATE INDUSTRIALA “DUNĂREANU MIHAIL” Bucuresti, Bd. Constantin Brâncoveanu nr.8, Bl B2, ap.13, sector 4, Tel: 021/4600419, GSM : 0723398499, e-mail: dunareanu_mileniu3@k.ro Dunăreanu Mihail	Brevete	CI
11.12.2003	095	INTERNATIONAL PATENT&MARK S.R.L. Brasov, Str.Jepilor nr.2, Bl A8, sc.C, ap.12, Tel: 0268/319158, e-mail: karlameyndt@yahoo.com, Mendes Viegas Meyndt Karla	Brevete	SRL
12.12.2003	096	EDIPLAST S.R.L. Tg. Mureş, Str. Măgurei nr.25, ap.2, Tel/Fax: 0265/263775, GSM: 0744394036, e-mail: moniadel@artelecom.net Vasilache Virgilius	Mărci Desene Brevete	SRL
22.12.2003	097	SD PETOSEVIC ROMANIA SRL Bucureşti, Calea Victoriei nr.100, sc.1, ap.20, biroul 1, Tel: 021/3057996, Fax: 021/3145481, e-mail: moprea@petosevic.com, acampanu@petosevic.com, Mobil: 0722259260, 0723522698 Oprea Marilena, Campeanu Ioana Aura	Brevete Mărci Desene Topografii	SRL
2.02.2004	080	CABINET INDIVIDUAL IOANIŢESCU TRAIAN Bucureşti, Bd. Timișoara nr.49, Bl Cc6, ap.27, sector 6, Tel: 021/4402510 Ioaniţescu Traian	Brevete Mărci Desene	CI

2.02.2004	077	CABINET INDIVIDUAL PEICIU ADRIANA Bucuresti, str. Stefan cel Mare nr.230, Bl.46, ap.47, Tel/fax: 021/2360317, 2104132 Peiciu Adriana	Mărci Desene	CI
9.02.2004	098	CABINET ANI FUCIU SRL Com.Snagov, Bloc P53, sc.A, ap.1, jud.Ifov, Tel: 021/4910123, Fax: 021/3142157, GSM: 0744370196, e-mail: anif@euro.ro , ani.fuciu@euro.ro Fuciu Anișoara	Mărci Desene	SRL
11.02.2004	081	INTEL PROPERTY CONSULT București, Str. Ion Maiorescu, nr.42A, sector 2, Tel: 021/6192276, Fax:021/2123364, 0744506010 Teodorescu Dan Mihai	Brevete Mărci Desene	CI
16.02.2004	099	LEGAL BRAND S.R.L. București, Str. Nicolae Licăreț nr.1, bl.33, sc.C, ap.107, Tel: 0722674635, 0722607380, e-mail: legal.brand@easynet.ro Stăncescu Anca, Stăncescu Alin Cristian	Brevete Mărci Desene Topografii	SRL
20.02.2004	100	CABINET GORDON SRL București, Str. Spătaru Preda nr.20, bl. 97A, sc.1, ap.4, Tel: 021/4239468, GSM: 0723261373, e-mail: dgiplaw@yahoo.com Gordon Dean Daniel	Brevete	SRL
22.02.2004	082	CABINET DE PROPRIETATE INDUSTRIALĂ CIUPAN CORNEL Cluj Napoca, Str. Mestecenilor nr.6, bl.9E, ap.2, Tel: 0264/524425; 0264/415051, Fax: 0264/415054, e-mail: cornel.ciupan@zeus.east.utcluj.ro Ciupan Cornel	Brevete	CI
26.03.2004	083	CABINET POPESCU LIVIA Bucuresti, bd. Camil Ressu 27, bl.N1, ap.188 Tel: 021/3481010, liviap25@yahoo.com Popescu Livia	Brevete Mărci Desene Topografii	CI
01.06.2004	102	S.C. LUTARIS INTELPROT S.R.L. Timisoara, 300686, Str. Sirius nr.9, sc.A, ap.8, Tel/Fax: 0256/489301, Mobil: 0742143718, 0723319154, e-mail: qualitarium@qualitarium.ro Tărăbîc Lucian	Brevete Mărci Desene	SRL

17.06.2004	108	ARIANA AGENȚIE DE PROPRIETATE INDUSTRIALĂ SRL Bucuresti, sect.4, str. Semnic, nr.1, bl.23, ap.90 Tel: 0724260277,bicucristina2000@yahoo.com e-mail: m.constanda@k.ro, office@inregistrare-marci.ro, tel/fax: 0268/315046 Bicu Cristina, Constanda Madalina Timisoara, str. Dr. Alexandru Martha nr.2, sc.B, ap.6, camera 2, Tel: 0722538766, c_popescu2000@yahoo.com Popescu Codruta Octavia	Brevete Mărci Desene	SRL
14.07.2004	107	ARIANA S.R.L. Brasov, Bd. 15 noiembrie, nr.90, sc.B, ap.5, 0723204268, tel/fax : 0268/315046, office@inregistrare-marci.ro Bozocea Violeta	Brevete Mărci Desene	SRL
10.09.2004	103	CABINET INDIVIDUAL DE PROPRIETATE INDUSTRIALĂ - MIHAELA PITICU București, str. Pictor Ion Andreescu nr.31, ap.14 Tel: 6442760, Fax: 2527279, Mobil: 0722398836, e-mail: mihaelapiticu@yahoo.com, mihaelap@musat.ro Piticu Mihaela	Mărci	CI
10.09.2004	104	CABINET INDIVIDUAL DE PROPRIETATE INDUSTRIALĂ – Ana Maria Plăveți Bucuresti, str. Jules Michelet nr.7, Tel/Fax: 3127005, 2127750, 2127710, office@plaveti.ro, www.plaveti.ro Ana Maria Plăveți	Mărci Brevete	CI
28.10.2004	106	OSTER – SOCIETATE CIVILA PROFESIONALA DE PROPRIETATE INDUSTRIALĂ Bucuresti, Str. Batiste nr.35, ap. 23, cod 020935, Tel/Fax: 021/3147249 , GSM: 0721254270, 0723177236 traianosiescu@xnet.ro Udrea Elena Rodica, Traian Osiescu	Mărci Desene	S.C.P.
22.12.2004	116	INVEL – AGENȚIE DE PROPRIETATE INDUSTRIALĂ București, str. Ion Ghica nr.3, ap.20, Fax: 021/4303542, GSM: 0723205048, office@invel.ro Velcea Marian	Brevete Mărci Desene	SRL
06.01.2005	118	EURORESSOURCES SRL Medias, str. Ion Creangă, nr.4, ap.6, Tel: 0269/843504, Fax: 0269/824812 Fulea Maria	Brevete Mărci Desene	SRL
27.01.2005	111	CABINET INDIVIDUAL – NIȚU ION Constanta, str. Dezrobirii nr.110, bl. IS8, sc.A, ap.1, Tel: 0241/512608, mobil: 0723317298 Nitu Ion	Mărci Desene Brevete	CI

27.01.2005	112	CABINET VELICA – Agenție de proprietate industrială Bucuresti, str. Brutus M.I., nr.13, ap.3, cod 050124 Tel/ Fax: 021/3357463, Mobil: 0722645283, www.velica.ro, office@velica.ro Velica Ion Gabriel	Mărci Desene	CI
21.04.2005	129	BRANDYNAMICS AGENTIE DE PROPRIETATE INDUSTRIALA S.R.L. Piatra Neamt, Aleea Caisilor nr.9, bl.13, ap.17 Tel/fax: 0233/232452, 0364/102070, 0744143965, office@brandynamics.ro, www.brandynamics.ro Pantilimon Mihai, Bran Laura Gabriela	Mărci Desene	SRL
27.04.2005	117	CABINET PROPRIETATE INDUSTRIALA ALPER RAMAZAN Constanța, str. Ștefan cel Mare nr.57, bl.M17, sc.B, ap.17, cod 900683, Tel: 0341/410937, Fax: 0241/635547, Mobil: 0722.704.363, alperramazan@gmail.com, zonguldakro@yahoo.com Alper Ramazan	Mărci	CI
06.06.2005	125	V&F IP CONSULTING SRL Bucuresti, Bd Camil Ressu, nr.27, bl.N1, ap.214, Tel: 021/3140200, Fax: 021/3140290, Mobil: 0744487223, popescu@vf.ro Popescu Laurentiu Horea	Mărci Desene	SRL
30.06.2005	120	CABINET PROPRIETATE INDUSTRIALA PUȘCAȘ NICOLAE IOSIF București, str. Secerișului nr.25, sector 4, Tel/Fax : 021/ 332.73.88, Mobil: 0722.878.946 Pușcaș Nicolae Iosif	Brevete Mărci Desene Topografii	CI
30.06.2005	121	CABINET PROPRIETATE INDUSTRIALA MARIA POP București, Intrarea Vasile Paun nr.5, ap.2, sector 5, Tel: 021/ 3159040, Fax: 021/3161888, office@legal-assistance.ro Pop Maria	Mărci Desene	CI
18.07.2005	130	CXC TRADEMARK S.R.L. Bucuresti, sector 1, str. Aviator Stefan Protopopescu nr.1, bl.C6, ap.1, Tel: 021/3177919, Fax: 021/3177505, cosmina_ionescu@hotmail.com Ionescu Laura Cosmina	Mărci	SRL
26.08.2005	126	CABINET DE PROPRIETATE INDUSTRIALA ANGHIEL PARASCHIVA Arad, str. Voinicilor nr.51, bl.502, ap.6, Tel: 0357411876, Fax: 0357411876, Mobil: 0723171424, e-mail: anghelvera@yahoo.com Anghel Paraschiva	Brevete	CI

20.09.2005	131	CUNESCU, BALACIU & ASOCIATII CONSILIERE PROPRIETATE INDUSTRIALA Bucuresti, sector 3, str. Vulcan Judetu nr.13, Tel: 021/ 3275577, 3276633, 3274400; 0745605151, 0723339939; Fax: 021/ 3274310, dinu.petre@cbalaw.ro, monica.badescu@cbalaw.ro, beatrice.onica@cbalaw.ro Onica Jarka Beatrice, Badescu Monica, Petre Dinu	Mărci Desene	SRL
29.09.2005	67	TEODORU & ASSOCIATES INTELLECTUAL PROPERTY AGENCY Bucuresti, str. Foisorului nr.4, bl.F1C, sc.1, ap.16, Tel: 323.08.38, Fax: 326.39.55, GSM: 0722549219 e-mail: emanuel@teodoru.ro, violeta@teodoru.ro, www.romaniatrademarks.ro Teodoru Violeta, Teodoru Emanuel	Mărci Desene Brevete	CI
27.10.2005	132	HAHUI, BALAN SI ASOCIATII S.R.L. Bucuresti, str. Ghiociei, nr.12, Tel: 021/3189619, Fax: 021/3109189, elena.b@hahui.ro Balan Elena	Mărci Desene	SRL
04.11.2005	133	FRISCH & PARTNERS SRL Bucuresti, bdul Magheru nr.7, bl.D, scara 4, ap.114, Tel/ Fax: 3138618, Mobil: 0722212480 Crina Nicoleta Frisch	Mărci Desene Brevete	SRL
10.09.2004	105	CABINET PROPRIETATE INDUSTRIALA – IONDA Bucuresti, Calea Dorobantilor nr.126, bl.8, ap.50, Tel/fax: 021/2316549, Mobil: 0722687982 Ion Dan Adrian	Mărci Desene	CI
30.06.2005	124	CABINET DE PROPRIETATE INDUSTRIALA SAVU MARIANA Bucuresti, sos. Nicolae Titulescu nr.92, bl.13, sc.2, ap.54, Tel/ Fax: 2235269, mobil: 0722783660, liliana.savu@credidam.ro Savu Mariana	Mărci Desene	CI
31.10.2005	128	CABINET PROPRIETATE INDUSTRIALA ARINOVA Arad, 310151, str. Margaretelor, nr.28, Tel/fax: 0257/255842, mobil: 0744246562 Ivanca Gavril	Mărci Desene	CI
05.01.2006	136	TUCA & ASOCIATII I.P. S.R.L. Bucuresti, str. Daniel Danielopolu, nr.2, cladirea "Alfa Business Center", etaj 2, biroul 7, Tel: 2048898, ciprian.dragomir@tuca.ro Dragomir Ciprian Dumitru	Mărci	SRL

19.01.2006	134	CABINET PROPRIETATE INDUSTRIALA MITU ALIS MIHAELA Ploiesti, str. Clementei nr.46, Tel: 0244/590154, mobil: 0746108142, alis_mitu@yahoo.com ; mariusmitu@ploiesti.astral.ro Mitu Alis Mihaela	Mărci Desene	CI
14.02.2006	137	M.D.P. RIGHTS AGENCY SRL Brasov, str. Lunga nr.270, cod postal 500450, Tel: 0268/440100, 440313; Fax: 0268/440221, Mobil: 0744355100, e-mail: office@mdp-rights-agency.ro www.mdp-rights-agency.ro Cosescu Camelia	Brevete Mărci Desene Topografii	SRL
30.03.2006	138	CABINET DE PROPRIETATE INDUSTRIALA ROMEO NICOLESCU Bucuresti, sector 5, str. Dr. Leonte nr.36A, Tel: 3178910, Mobil: 0744535285, Fax: 3178910, e-mail: office@rn-law.ro Nicolescu Mihail Romeo	Mărci	CI
30.03.2006	139	CABINET DE PROPRIETATE INDUSTRIALA RUTA FULGER LAURENTIU Cluj Napoca, bd. 21 decembrie, nr.40, ap.4, Mobil: 0747892450, ruta_laurentiu@yoahoo.com Ruta Fulger Laurentiu	Mărci Desene	CI
30.03.2006	140	AGENTIE DE PROPRIETATE INDUSTRIALA HORATIU APETROAIE Bucuresti, str. Faurei nr.1, bl.P11, ap.228, Mobil: 0722302801, e-mail: horatiuat@xnet.ro Apetroaie Horatiu Tudor	Mărci Desene	CI
30.03.2006	141	INNOVIS INTELLECTUAL PROPERTY Bucuresti, sos. Panduri, nr.11, bl.P20, sc.1, ap.34, Tel: 021/4111194, Mobil: 0741572398, e-mail: office@innovis.ro Dumitrescu Oana Irina	Mărci Desene	CI
30.03.2006	142	CABINET INDIVIDUAL PROPRIETATE INDUSTRIALA ALECU BOGDAN Bacau, str. Vasile Alecsandri nr.63, Tel: 0234/588488, Mobil: 0740274741 Alec Florin Bogdan	Mărci Desene	CI
27.04.2006	143	GLOBAL CONSULTING S.R.L. Iasi, spl. Bahlui, nr.29, bl. B5, sc.A, ap.7, Paunet Alexandrina	Brevete Mărci Desene	SRL

25.05.2006	144	CABINET INDIVIDUAL PROPRIETATE INDUSTRIALA CATALIN NEAGU Iasi, str. Tutea Petre nr.5, bl.909, tr.1, ap.11, Cod postal: 700730, Tel: 0232/276000, Fax: 0232/405425, 0232/211843, Mobil: 0744514264, e-mail: catalin.neagu@proprietateindustriala.ro, Neagu Catalin	Mărci Desene	CI
25.05.2006	145	BOSTINA SI ASOCIATII – INDUSTRIAL PROPERTY SRL Bucuresti, sector 1, str. Aleea Alexandru , nr20A, camera 2, Tel/ fax: 021/3194466, Mobil: 0722294830, ovidiu.mihut@gmail.com Mihut Ionel Ovidiu	Mărci Desene	SRL
25.05.2006	146	CABINET INDIVIDUAL PROPRIETATE INDUSTRIALA NICOLAU FLORIN Ploiesti, str. Gh. Doja, bl.35A1, ap.5, Tel/Fax: 0244/ 596773, Mobil: 0722501414, nicolau@avocatulmeu.ro, Nicolau Florin	Mărci	CI
28.04.2006	147	CONSINVENT S.R.L. Buzau, b-dul Unirii, bl.35B, ap.2, mobil : 0745452268 E-mail: consinvent@yahoo.com Radu Daniela	Brevete Mărci Desene Topografii	SRL

**AGENȚIILE SPECIALIZATE ÎN PROPRIETATE INDUSTRIALĂ
care funcționează începând cu luna august 2006**

Data înființării	Nr. registru agenții	Denumirea completă a cabinetului/agenției Adresa Consilieri cu drept de practică	Domenii	Statut juridic
20.06.2006	149	INTELMMI CONSULT SRL Tg. Mures, str. Sârguinței nr.39, ap.12, cod poștal 540543, Tel/fax: 0365 401839, mobil: 0745303867, cojocnean_maria@yahoo.com Cojocnean Maria Rodica	Brevete Mărci Desene	SRL
11.07.2006	148	CABINET INDIVIDUAL OANA ALINA STURZA Bucuresti, Intr. Teiul Doamnei, nr.1, bl.19A, ap.39 Mobil: 0741136409, e-mail: alinasturza@gmail.com Sturza Oana Alina	Mărci Desene	CI

**LISTA CONSILIERILOR ÎN PROPRIETATE INDUSTRIALĂ, MEMBRI AI CAMEREI NAȚIONALE
A CONSILIERILOR ÎN PROPRIETATE INDUSTRIALĂ DIN ROMÂNIA, AUTORIZAȚI PENTRU
DOMENIUL DESENELOR ȘI MODELELOR INDUSTRIALE
pentru luna august/ 2006**

Nume și Prenume/ Nr. din Reg. Nat	Denumirea societății Adresa societății	Societate cu obiect de activitate propr.ind.
ACSINTE PAULA- ADRIANA 2000-1160	CABINET ACSINTE PAULA ADRIANA București, str. Maior Coravu Ion, nr.1-7, bl.C4, ap.85, Tel/fax : 021/2507396, GSM : 0723 317631 paula@legalservices.ro	DA
ALAN LILIANA 1994-1037	BEGA GRUP Timișoara, Calea Stan Vidrighin nr. 5A, Tel:0256/222103, Fax:0256/190800, GSM : 0724250467 e-mail:alan@tehnomet.ro	NU
ALECU FLORIN BOGDAN 2005-1394	CABINET INDIVIDUAL PROPRIETATE INDUSTRIALA ALECU BOGDAN Bacau, str. Vasile Alecsandri nr.63, Tel: 0234/588488, Mobil: 0740274741	DA
ANDREI MARIANA 1993-1017	M.Ap.N. – Departamentul pentru armament București, Drumul Taberei nr. 9-11, sector 6 Tel: 021/4106267; Fax: 021/3151779, 3147327, GSM: 0723668592, e-mail: mariana.andrei@dpa.ro	NU
ANDRONACHE PAUL 2003-1216	CABINET INDIVIDUAL ANDRONACHE PAUL București, Str.Sibiu nr.14, bl.E21, et.6, ap.35, TelFax: 021/7250069, GSM: 0722741043, e-mail: paul.andronache@artelecom.net	DA
ANGHEL LUMINIȚA DOINA 1993-1020	Cabinet individual ANGHEL LUMINIȚA DOINA București,Str. Gherghitei nr 1,BI. 94B, Sc.B, Ap.76, sector 2, Tel/Fax: 021/2407985, GSM : 0723 301706, anghel.doina@rdslink.ro	DA
APETROAIE HORATIU TUDOR 2005-1400	AGENTIE DE PROPRIETATE INDUSTRIALA HORATIU APETROAIE Bucuresti, str. Faurei nr.1, bl.P11, ap.228, Mobil: 0722302801, e-mail: horatiuat@xnet.ro	DA
APOSTOL SALOMIA 1999-1127	PERSOANĂ FIZICA Galați, Str. Reg. 11 Siret nr. 15, bl. E4, ap. 54, Tel/Fax: 0236/436437 GSM 0766765027, saly_apostol@yahoo.com	DA
AXENTE ELENA 1999-46/1	INTEL PROTECT S.R.L. Brașov, Str. M. Kogălniceanu, nr. 20, bloc 1k, sc. C-D, Tel: 0268/412567, Fax: 0268/477333, GSM: 0722 464314, e-mail:intelprotect@ccibv.ro;	DA

BARBU MIRCEA 1994-1042	PERSOANĂ FIZICĂ București, Sos.lancului nr.21, bl.106A, sc.b, ap.73, sect.2, Tel/Fax: 021/6536608, 0724.834.010 e-mail: bmircea@mailbox.ro	DA
BALAN ELENA 2005 - 1382	HAHUI, BALAN SI ASOCIATII S.R.L. Bucuresti, str. Ghiociei, nr.12, Tel: 021/3189619, Fax: 021/3109189, elena.b@hahui.ro	DA
BĂLAN GHEORGHİȚĂ 1992-1	RODALL-AGENȚIE DE PROPRIETATE INDUSTIALĂ SRL București, Str. Polonă nr. 115, bl. 15, Sc.A,Et.4, ap. 19 sect. 1, Tel: 021/2108342, GSM: 0722 652111, Fax: 021/2105794	DA
BĂLAN VALERIA CORNELIA 1996-49	RODALL-AGENȚIE DE PROPRIETATE INDUSTIRALĂ SRL București, Str. Polonă nr. 115, bl. 15, sc. A, ap. 19 sector 1, Tel: 021/2108342, GSM: 0744 377047, Fax: 021/2105794	DA
BICU CRISTINA MĂDĂLINA 2003-1308	ARIANA AGENTIE DE PROPRIETATE INDUSTRIALA SRL Bucuresti, sect.4, str. Semnic, nr.1, bl.23, ap.90 Tel: 0724260277, bicucristina2000@yahoo.com office@inregistrare-marci.ro, tel/fax: 021/ 2118746	DA
BLAG IOANA 1994-1039	INDUSTRIA SĂRMEI SA Câmpia Turzii, Str.Laminoriștilor nr. 145, Județ Cluj Tel : 0264/368661 int 390; 0264/366663	NU
BORLAN T. RADU 2000-1161	PATENTMARK S.R.L. București str. Dr. N. Turnescu nr. 2, sector 5, Tel: 021/3121669, Fax: 021/2233963, e-mail:stema@pcnet.ro	DA
BOZIOREANU MARIUS ADRIAN 2000-1165	CONS INTEL BMA CABINET CONSULTANȚA Buzău, Cart, Dorobanti 2, bl.D2, et.1, ap.5 CP 8, OP1, Mobil : 0745086588, Fax : 0238/719619, marius-bozio@yahoo.com	DA
BOZOCEA GINA VIOLETA 2003- 1222	ARIANA S.R.L. Brasov, Bd. 15 noiembrie, nr.90, sc.B, ap.5, e-mail : 0723204268 , tel/fax : 0268/315046, office@inregistrare-marci.ro	DA
BRAN LAURA GABRIELA 2004 - 1336	BRANDYNAMICS AGENTIE DE PROPRIETATE INDUSTRIALA S.R.L. Piatra Neamt, Aleea Caisilor nr.9, bl.13, ap.17 Tel/fax: 0364/102070, 0744143965, laura.bran@brandynamics.ro	DA

BROJBOIU DUMITRU ADRIAN FLORINEL 1995-1067	BIROU DE PROPRIETATE INDUSTRIALA B-dul Republicii bl 212, sc.D, ap.16, Pitești, jud. Arges, tel/fax 0348 /412529, GSM 0745143095 e-mail:adrian_brojboiu@yahoo.com	DA
BUCĂȚARU RODICA FILICA 1993-14	ROMINVENT S.A. București, Str. Ermil Pangratti nr. 35, et.1, sect.1 Tel: 021/2312515, Fax: 021/2312550 e-mail: office@rominvent.ro	DA
BURȚILĂ IOAN 1993-1022	MILENIUL 3 Agenție de Proprietate Industrială S.R.L. Pascani, Str. Moldovei nr. 10, bloc Crinul, sc. A, Ap. 28, Tel/Fax: 0232/719190; GSM: 0740 820582	DA
BUZLEA ELISABETA 1993-25	INTELECT S.R.L. Oradea, B-dul Dacia nr. 48, Bl. D10, Ap.3, OP 9-CP128, Tel 0259/253847, Fax:0259/268094 GSM: 0745 040831, e-mail: intelect@rdslink.ro	DA
BUZLEA MIRCEA VALENTIN 2003- 1234	INTELECT S.R.L. Oradea, B-dul Dacia nr. 48, Bl. D10, Ap.3, OP9-CP128, Tel 0259/253847, Fax:0259/268094 e-mail: intelect@rdslink.ro	DA
BUZLEA NARCISA FLORICICA 2003- 1235	INTELECT S.R.L. Oradea, B-dul Dacia nr. 48, Bl. D10, Ap.3, OP9-CP128, Tel 0259/253847, Fax:0259/268094 e-mail: intelect@rdslink.ro	DA
CĂMPEAN GHEORGHE- GEORGEL 1996-1087	NEPTUN SA Câmpina, Str. Bobâlna nr. 57-63, Jud. Prahova Tel. 0244/335651 (235), Fax. 0244/370338 , 336641, e-mail: neptun@interplus.ro	NU
CAMPEANU IOANA AURA 2005-1409	SD PETOSEVIC ROMANIA SRL București, Calea Victoriei nr.100, sc.1, ap.20, biroul 1, Tel: 021/3057996, Fax: 021/3145481, e-mail: acampanu@petosevic.com, Mobil: 0723522698	DA
CECIU GABRIELA 1994-1045	CABINET "CECIU GABRIELA" CONSULTANȚĂ ÎN DOMENIUL PROPRIETĂȚII INTELLECTUALE 300024 Timișoara, Str. Narciselor, nr. 6, sc. A, ap. 110, jud. Timis, Tel/Fax: 0256/494846; GSM: 0745 388 039, e-mail: gabrielaceciu@hotmail.com	DA
CICEO PATRICIA DIANA 2005-1412	TERAPIA SA Cluj Napoca, str. Fabricii nr.124, Tel :0264/501173, Fax : 0264/415097, e-mail : patricia.ciceo@terapia.ro	NU
CIOBANU MARIETTA 1993-1019	COMETAM SRL București, Str. Cetatea de Baltă nr. 118, bl. 9, ap. 5, sector 6, Tel/Fax: 021/7723008, Mobil :0745181098 e-mail: mciobanu@pcnet.ro	DA

CIUDA-BERIVOE ANCA 1996-41	INTELLECTUAL PROPERTY OFFICE SRL București, Str. Alexandru Moruzzi nr. 6, bl. B6, sc. 2, et. 8, ap. 62, sector 3; Tel/Fax: 021/3262388, GSM : 0745 094241, ipo@b.astral.ro	DA
COCOLOI OANA 2003- 1263	CABINET OANA COCOLOI București, Drumul Taberei nr.120, bl. OD1, sc.5, ap. 189, sector 6, Tel : 021/7450757, GSM : 0723144664, e-mail : oana_cocoloi@yahoo.com	DA
COJOCNEAN MARIA RODICA 2003- 1241	INTELMMI CONSULT SRL Tg. Mures, str. Sârguinței nr.39, ap.12, cod poștal 540543, Tel/fax: 0365 401839, mobil: 0745303867, cojocnean_maria@yahoo.com	DA
COMĂNESCU NADIA VASILICA 2003- 1242	ANTIBIOTICE SA Iași, Str. Valea Lupului nr.1, Tel: 0232/253600 int.525, Fax: 0232/211020, GSM: 0745371217 , e-mail: trademarks@antibiotice.ro	NU
CONSTANDA CECILIA MĂDĂLINA 2003-1304	ARIANA AGENTIE DE PROPRIETATE INDUSTRIALA SRL Bucuresti, sect.4, str. Semnic, nr.1, bl.23, ap.90 e-mail: m.constanda@k.ro, office@inregistrare-marci.ro, tel/fax: 0268/315046	DA
CONSTANTIN ADRIAN GEORGE 1999-1148	CABINET ENPORA S.R.L. București, str. George Calinescu nr.52A, ap.1, 011694, Tel: 021 2300990; 031 1001634, Fax: 021 2302311; 031 1007927, pop@patents.ro	DA
CORPADE ALEXANDRU 1998-35	PERSOANĂ FIZICĂ - INCOR Brașov, Str. C-tin Brâncoveanu nr. 54, et. 1, ap. 4, Tel : 0268/513577	DA
COSTIN NICOLAE 1996-24	AGENȚIE DE PROPRIETATE INDUSTRIALĂ – « COSTIN – SNC » Baia Mare, Str. Șoimului nr. 5, Tel/fax: 0262/276426, GSM: 0744 966079	DA
COSTINESCU PETRU 1998-1125	PETRU COSTINESCU-DICOSTI București, Str. Viorele nr. 30, bl. 20A, ap. 23, sector 4, OP 44 – CP5, Tel : 021/3303162, Fax : 021/3304733, e-mail : dicosti@rdslink.ro	DA
COȘESCU CAMELIA 1999-46/2	M.D.P. RIGHTS AGENCY SRL Brasov, str. Lunga nr.270, cod postal 500450, Tel: 0268/440100, 440313; Fax: 0268/440221, Mobil: 0744355100, e-mail: office@mdp-rights-agency.ro www.mdp-rights-agency.ro	DA

CSAPO MARTINESCU ERNEST 1995-1072	ROMBAT SA Bistrița, Str. Petru Rareș nr. 3, Bl. 3, sc. C, ap. 38 Tel. 0263/238009, Fax :0263/234010, e-mail: erni@rombat.ro	NU
CSOMOS LILIANA – MARIA 1999-1144	EUROPHARM S. A. Brașov, Str. Poienelor, nr. 5, Tel: 0268/310007, Fax:0268/314026, e-mail: liliana.csomos@gsk.com	NU
CULIC ANDREI RADU 2003-1248	NESTOR NESTOR DICULESCU KINGSTON PETERSEN – CONSILIERE IN P.I. S.R.L. București, sector 1, sos. Bucuresti Ploiesti, nr.1A, Bucharest Business Park, corp A, et.1, camerele 9 si 10, GSM: 0744309382, radu.culic@nnkp.ro	DA
DANCIU IOAN 2004 - 1373	NOWAPATENT SRL Medias, str. Lotru, nr.4, bl.92, ap.1 Tel : 0269/841373 ; 833273 GSM : 0744556074 Fax : 0269/833273, e-mail : nowapatent@birotec.ro, office@nowapatent.ro	DA
DOBREANU IULIAN 1995-1082	COMPANIA NAȚIONALĂ A LIGNITULUI OLTENIA Târgu Jiu, Str. Tudor Vladimirescu nr.1-15	NU
DOBRESCU MELANIA 1993-1025	UPETROM – 1 Mai SA Ploiești, Piața 1 Decembrie 1918, nr. 1, Prahova Tel: 0244/174 051/1618; Fax: 0244/110327	NU
DONȚU OVIDIU-LIVIU 2000-1171	CAMERA DE COMERȚ ȘI INDUSTRIE SUCEAVA Str. Universității, nr. 15-17, Suceava Tel./fax : 0230/523587	NU
DUMITRESCU ARTEMIS SORINA 2003- 1250	ROMINVENT S.A. București, Str. Ermil Pangratti nr. 35, et.1, sect.1 Tel: 021/2312515, Fax: 021/2312550 e-mail:artemisb@rominvent.ro	DA
DUMITRESCU OANA IRINA 2005 - 1434	INNOVIS INTELLECTUAL PROPERTY Bucuresti, sos. Panduri, nr.11, bl.P20, sc.1, ap.34, Tel: 021/4111194, Mobil: 0741572398, e-mail: office@innovis.ro	DA
DUȚULESCU CORINA CARMEN 1993-93	ROMINVENT S.A. București, Str. Ermil Pangratti nr. 35, et.1, sect.1 Tel: 021/2312515, Fax: 021/2312550 e-mail: office@rominvent.ro	DA
ENASTESCU CONSTANTIN MIRCEA 2005-1420	M.A.I. – D.G.P.M.B. Bucuresti, calea Victoriei nr.17-19, Mobil : 0766444666, e-mail : mircea_enastescu@yahoo.com	NU

ENE SILVIA 2000-1159	CABINET M. OPROIU – CONSILIERE ÎN PROPRIETATE INTELECTUALĂ București, Str. Popa Savu, nr. 42, parter, sector 1. Tel : 021/2602833, 021/2602834, Fax : 021/2602835, 021/2602836, CP : 2-229, e-mail : office@oproiu.ro	DA
ENESCU LUCIAN 1992-7	ROMINVENT S.A. București, Str. Ernil Pangratti nr. 35,et.1, sector1, Tel: 021/2312515, 2312541, Fax: 021/2312550, 2312454, e-mail: office@rominvent.ro	DA
ENESCU MIRUNA 2003- 1254	ROMINVENT S.A. București, Str. Ernil Pangratti nr. 35, et.1, sect.1 Tel: 021/2312515, Fax: 021/2312550 e-mail : menescu@rominvent.ro	DA
FAIGHENOV MARIOARA 1995-1063	AGENȚIE DE PROPRIETATE INTELECTUALĂ ȘI TRANSFER DE TEHNOLOGIE-AGPITT-SRL București, B-dul Libertății nr. 12, bl.113, sc.2, et.3, ap.28, sector 4; CP 42-106, Tel: 021/3177693; 3177583; Fax : 021/3178584 ; GSM : 0744 293552 ; 0724539752 e-mail :faighenov@xnet.ro; office@agpitt.ro	DA
FĂNTĂNĂ RAUL-SORIN 1994-23	PERSOANĂ FIZICĂ Brașov, Str. Griviței nr. 69, bl. 29, sc. D, ap. 32 Tel: 0268/427713, e-mail: raulfantana@ronline.ro	DA
FIERĂSCU COSMINA- CATRINEL 1996-42	ROMINVENT S.A. București, Str. Ernil Pangratti nr. 35, et.1, sect.1 Tel: 021/2312515, Fax: 021/2312550 e-mail: office@rominvent.ro	DA
FLOREA ILEANA MARIA 2003-1258	ROMINVENT S.A. București, Str. Ernil Pangratti nr. 35, et.1, sect.1 Tel: 021/2312515, Fax: 021/2312550 e-mail: iflorea@rominvent.ro	DA
FLOREA MIHAELA 2003-1257	CABINET INDIVIDUAL FLOREA MIHAELA București, Str. Grigore Alexandrescu nr.1, bl.D7, ap.4, sector1, Fax: 021/2230342 GSM: 0722601120 , e-mail: florea@gide.com	DA
FRISCH CRINA NICOLETA 2000-1172	FRISCH & PARTNERS SRL Bucuresti, bdul Magheru nr.7, bl.D, scara 4, ap.114, Tel/ Fax: 3138618, Mobil: 0722212480	DA
FUCIU ANIȘOARA 2003-1259	CABINET ANI FUCIU SRL Com.Snagov, Bloc P53, sc.A, ap.1, jud.Ilfov, Tel: 021/4910123, Fax: 021/3142157, 0744370196, e-mail: anif@euro.ro , ani.fuciu@euro.ro	DA

FULEA MARIA 1995-1076	EURORESSOURCES SRL Medias, str. Ion Creangă, nr.4, ap.6, Tel: 0269/843504, Fax: 0269/824812	DA
GAVRIL NICULINA 2001-1211	CABINET N. D. GAVRIL S.R.L. București, Str. Ștefan Negulescu nr. 6A, sector 1, 011651 Tel./fax: 021/2302882 , GSM: 0722983520, 0723 383 758, e-mail : cabinetgavril@yahoo.com, gavrilnin@yahoo.com	DA
GAVRILIU ANA-CORINA 1993-1031	BIOTEHNOS S.A. București, Str. Dumbrava Roșie nr. 18, Tel: 021/2102015 int 120 ; Fax : 021/2109705, GSM 0723302092	NU
GÂNSCA AURELIAN TUDOR 2003-1221	RAMCONSULTING SRL Cluj Napoca, Str. Augustin Buneanr.28, Fax : 0264/436792, GSM : 0744354156, e-mail : ramconsulting@email.ro	DA
GHENU MIHAELA 1993-15	ROMINVENT S.A. București, Str. Ermil Pangratti nr. 35, et.1, sect.1 Tel: 021/2312515, Fax: 021/2312550 e-mail: office@rominvent.ro	DA
GHEORGHICESCU EUGENIA 1994-1048	ICTCM S.A. București, Șos. Olteniței nr. 103, sector 4, Tel: 021/3321870 , 3323770/437, Fax: 021/3320775, 3321870 GSM:0721863338, e-mail: egheorghicescu@yahoo.com	NU
GHIȚĂ CONSTANTIN 1992-13	CONSTANTIN GHIȚĂ OFFICE SRL Timișoara, Str. Take Ionescu nr. 24-28, sc. B ap. 2 Jud.Timiș, Tel/Fax: 0256/435976, GSM: 0744 162462, e-mail: ghita@mail.dnttm.ro	DA
HARSANY ALEXANDRU 2003-1251	NESTOR NESTOR DICULESCU KINGSTON PETERSEN – CONSILIERE IN P.I. S.R.L. București, sector 1, sos. Bucuresti Ploiesti, nr.1A, Bucharest Business Park, corp A, et.1, camerele 9 si 10, Tel : 021/2011200, Fax : 021/2011210, GSM : 0722203934	DA
HĂISAN MARIA 2000-1202	GRUPUL INDUSTRIAL ELECTROCONTACT SA Botoșani, Calea Națională nr.6, Tel: 0231/517172/110, Fax: 0231/ 513710, maria.haisan@electrocontact.ro	NU
IACOBINI ANCA SVETLANA 2003- 1262	IACOBINI&CO, CONSILIERI IN DREPTUL DE PROPRIETATE INDUSTRIALA SRL Bucuresti, Calea Mosilor, nr.258, bl. 4bis, ap.22, sector 2, Tel : 021/2104690 ; Fax : 021/2104793 E-mail : asimri@yahoo.com	DA

IOACĂRĂ VALENTIN 1999-50	ROVALCONS SRL -AGENȚIE DE PROPRIETATE INTELECTUALĂ Câmpina, Str. Orizontului, nr.1, bl. R10, ap.27, Jud. Prahova, Tel/Fax: 0244/371390; GSM : 0722 540580 e-mail: rovalcons@xnet.ro	DA
IOANITESCUL TRAIAN 1994-1053	CABINET INDIVIDUAL IOANIȚESCU TRAIAN București, Bd. Timișoara nr.49, Bl Cc6, ap.27, sector 6, Tel: 021/4402510	DA
ION DAN ADRIAN 2003-1260	CABINET PROPRIETATE INDUSTRIALA – IONDA Bucuresti, Calea Dorobantilor nr.126, bl.8, ap.50, Tel/fax: 021/2316549, Mobil: 0722687982	DA
ION RODICA-COCUȚA 1993-1032	CABINET DE PROPRIETATE INDUSTRIALA « BIONPI » București, Calea Dorobanților 126-130, Bl. 8, et. 9 Ap. 50 sector 1, Tel/Fax: 021/2316549 GSM: 0723 187944, 0746184697 e-mail: bionpi@hotmail.com; bionpi@b.astral.ro	DA
ISOC DORIN 1994-1052	INTEGRATOR CONSULTING –SRL Cluj-Napoca, Str. Dunării nr.25 bl. C1 ap.5, jud. Cluj Tel/Fax: 0264/442817, GSM: 0745235585 e-mail: Dorin.Isoc@aut.utcluj.ro	DA
ISTRATE ȘTEFAN 2000-1175	SOLO INVENT S.R.L. București, Calea 13 Septembrie, nr. 104, bl. 48, ap. 8, sector 5, Tel/Fax: 021/4511497, GSM: 0744 313 229, solo_invent@yahoo.com	DA
ITU TEODORA 2003-1268	CONINFO S.R.L. Târgu Mures, str. Lacrimioarea nr.9, Tel:0265/210138, Fax: 0265/210109, Mobil: 0729618641 e-mail: teodora@coninfo.ro, office@coninfo.ro	DA
IVANCA GAVRIL 2004-1357	CABINET PROPRIETATE INDUSTRIALA ARINOVA Arad, 310151, str. Margaretelor, nr.28, Tel/fax: 0257/255842, mobil: 0744246562	DA
IVANCA MARIA ELISAVETA 1993-1033	AGENȚIA DE PROPRIETATE INDUSTRIALA "LABIRINT" Arad, Str. Coriolan Petreanu nr. 28, Tel/Fax: 0257/255842, GSM: 0722 458129 e-mail: labirint@arad.ro	DA

IVĂNESCU GABRIEL DAN 1996-1091	CABINET INDIVIDUAL- IVANESCU GABRIEL DAN Braşov, Str. Al. I. Cuza nr. 58 ap. 7, Tel/fax:0268/471650, GSM: 0722 248415, e-mail: d.ivanescu@xnet.ro	DA
LARCO IOAN 1999-1145	PERSOANĂ FIZICĂ Iaşi, Bdul. Independenţei nr. 23, bl. B 1-5, Tr. 5. et. 5, ap. 17, cod 700101, Tel. 0232/111146	DA
LARION ELISABETA- SONIA 1992-9	ROMINVENT S.A. Bucureşti, Str. Ermil Pangratti nr. 35, et.1, sect.1 Tel: 021/2312515, Fax: 021/2312550 e-mail: office@rominvent.ro	DA
LAZĂR DELIA SORINA 1997-18	CABINET M. OPROIU-CONSILIERE ÎN PROPRIETATE INTELECTUALĂ Bucureşti, Str. Popa Savu, nr. 42, parter, sector 1, Tel : 021/ 2602833, 021/2602834 Fax : 021/2602836, 021/2602835, office@oproiu.ro	DA
LAZĂR ELENA 1997-28	CABINET DE PROPRIETATE INDUSTRIALĂ Buzău, Str.Unirii, Bl.16C, Ap. 12, Et.3 OP 1, CP 52, Tel/Fax:0238/435982, 0723328633, e-mail:publio@xnet.ro, publico@mail.local.ro	DA
LOREŢ ALEXANDRU 1992-6	INVENTA – AGENTIE DE PROPRIETATE INTELECTUALA S.R.L. Bucureşti, Bdul Corneliu Coposu, nr. 7, bl. 104, sc.2, etaj 1, ap.31, sector 3, Tel : 021/3200285, Tel/Fax :021/3228325, inventa@mark-patent.ro	DA
LUCĂCEL MIHAIELA 2003- 1288	FARMEC SA Cluj Napoca,Str. Henri Barbusse nr.16,Tel :0264/433193, Fax : 0264/432543, GSM : 0745347813, e-mail : miha.cj@personal.ro	NU
MACAMETE ELENA 1992-1003	ICPE CA Bucureşti, Splaiul Unirii 313, sect. 3 Tel: 021/3217230, Fax: 021/3216346	NU
MARINESCU RUXANDRA 2003-1271	PATENTMARK S.R.L. Bucureşti, Str. Dr. N. Turcescu nr. 2, sector 5, Tel/fax 021/3121669, Fax: 021/2233963, e-mail: stema@pcnet.ro , 0722626875	DA
MIHAI LUCIAN 2001-1209	LINKLATERS MICULIŢI ŞI ASOCIATII S.C.P.A. Bucureşti, Str. Nicolae Iorga, nr. 8, sector 1 Tel : 021/3071500, Fax : 021/3071555 e-mail: lucian.mihai@linklaters.com, lucian.mihai@drept.unibuc.ro	DA

MIHUT IONEL OVIDIU 2004 - 1365	BOSTINA SI ASOCIATII – INDUSTRIAL PROPERTY SRL Bucuresti, sector 1, str. Aleea Alexandru , nr20A, camera 2, Tel/ fax: 021/3194466, Mobil: 0722294830, ovidiu.mihut@gmail.com	DA
MILCEV GABRIELA 2003- 1230	ALLEGRA CONSULTING SRL Bucureşti, Aleea Huedin nr.1, bl.5, sc.1, ap.5, sector4, GSM: 0722249961, Tel/Fax: 021/3231384 e-mail: gabriela.milcev@allegra.ro; www.allegra.ro	DA
MOHONEA CRISTIAN 1997-62	PATENTMARK S.R.L. Bucureşti, Str. Dr. N. Turnescu nr. 2, sector 5, Tel/fax 021/3121669, , Fax: 021/2233963, e-mail: stema@pcnet.ro	DA
MOHONEA LILIANA 1997-61	PATENTMARK S.R.L. Bucureşti, Str. Dr. N. Turnescu nr. 2, sector 5, Tel/fax 021/3121669, Fax: 021/2233963, e-mail: stema@pcnet.ro	DA
MUŞATESCU ANDRA OANA 2000-1181	ANDRA MUSATESCU CABINET DE PROPRIETATE INDUSTRIALA Bucureşti, Str. Drumul Taberei nr. 71, Bl. TD 42, sc. 1, et. 4, ap. 28, sector 6 GSM : 0722 879810 ; e-mail : amusatescu@dnt.ro	DA
NEAGU CATALIN 2005 - 1458	CABINET INDIVIDUAL PROPRIETATE INDUSTRIALA CATALIN NEAGU Iasi, str. Tutea Petre nr.5, bl.909, tr.1, ap.11, Cod postal: 700730, Tel: 0232/276000, Fax: 0232/405425, 0232/211843, Mobil: 0744514264, e-mail: catalin.neagu@proprietateindustriala.ro	DA
NEGOMIREANU LIVIA 1999-1140	CABINET INDIVIDUAL NEGOMIREANU LIVIA Bucuresti, Sos. Nicolae Titulescu nr.94, bl.14A, ap.127,sect.1, Tel: 021/2235637, GSM: 0722444719	DA
NICOLAESCU DANIELLA- OLGA 1992-1006	ROMINVENT S.A. Bucureşti, Str. Ermil Pangratti nr. 35, et.1, sect.1 Tel: 021/2312515, Fax: 021/2312550 e-mail: office@rominvent.ro	DA
NICOLAE IOAN 1993-22	CABINET INDIVIDUAL “INDEPENDENT PROPRIINI AGENT” Bucureşti, sector 5, Str. Fabrica de chibrituri nr. 42 Tel/ Fax: 021/3352938, GSM: 0722 610635	DA
NIŢĂ FLORINA 1996-1083	OLTCHIM SA Râmnicu Vâlcea, Str. Uzinei nr. 1, 240050, jud. Vâlcea Tel: 0250/701200/3225, Fax: 0250/735030 e-mail: oltchim@oltchim.ro	NU

NIȚU ION 2000-1204	CABINET INDIVIDUAL – NITU ION Constanta, str. Dezrobirii nr.110, bl. IS8, sc.A, ap.1, Tel: 0241/512608, mobil: 0723317298	DA
OLTEANU CAMELIA 2000 - 1189	ROMINVENT S.A. București, Str. Ermil Pangratti nr. 35,et.1, sector1, Tel: 021/2312515, 2312541, Fax: 021/2312550, 2312454, e-mail: office@rominvent.ro	DA
OPREA MARILENA 2003-1277	SD PETOSEVIC ROMANIA SRL București, Calea Victoriei nr.100, sc.1, ap.20, biroul 1, Tel: 021/3057996, Fax: 021/3145481, e-mail: moprea@petosevic.com, GSM: 0722259260	DA
OPROIU MARGARETA 1992-8	CABINET M. OPROIU-CONSILIERE ÎN PROPRIETATE INTELECTUALĂ București, Str. Popa Savu, nr. 42, parter, sector 1, Tel : 021/2602834, 021/2602833, Fax : 021/2602836, 021/2602835, P.O.Box 2-229, e-mail : office@oproiu.ro	DA
OSIESCU TRAIAN 1999-1138	OSTER – SOCIETATE CIVILA PROFESIONALA DE PROPRIETATE INDUSTRIALA Bucuresti, Str. Batiste nr.35, ap. 23, sector 2, cod 020935, Tel/Fax: 021/3147249 , GSM: 0723.177.236, traianosiescu@xnet.ro	DA
PALKO SORINA-IUSTINA 1999-1150	AEROSTAR S.A. Str. Condorilor, nr. 9, Bacău Tel : 0234/175 070, Fax : 0234/ 172 023, e-mail : aerostar@aerostar.ro	NU
PANTILIMON MIHAI 2004 - 1337	BRANDYNAMICS AGENTIE DE PROPRIETATE INDUSTRIALA S.R.L. Piatra Neamt, Aleea Caisilor nr.9, bl.13, ap.17 Tel/fax: 0233/232452, 0364/102070, 0747403927, OP3, CP 19 Piatra Neamt, office@brandynamics.ro	DA
PĂUNEȚ ALEXANDRINA 2003- 1245	GLOBAL CONSULTING S.R.L. Iasi, spl. Bahlui, nr.29, bl. B5, sc.A, ap.7 Tel: 0726737527	DA
PEICIU ADRIANA 2003-1289	CABINET INDIVIDUAL PEICIU ADRIANA Bucuresti, str. Stefan cel Mare nr.230, Bl.46, ap.47, Tel/fax: 021/2360317, 2104132	DA
PETRACHE OCTAVIAN 2000-1192	INTELECT S.R.L. Oradea, B-dul Dacia nr. 48, Bl. D10, Ap.3, OP 9- CP128,Tel 0259/153847, Fax:0259/268094 GSM: 0745 040831, e-mail: intelect@rdslink.ro	DA

PETRE DINU 2004 - 1367	CUNESCU, BALACIU & ASOCIATII CONSILIERE PROPRIETATE INDUSTRIALA Bucuresti, sector 3, str. Vulcan Judetu nr.13, Tel: 021/ 3275577, 3276633, 3274400; 0745605151, 0723339939; Fax: 021/ 3274310, dinu.petre@cbalaw.ro	DA
PETREA DANA MARIA 2003- 1223	CABINET M. OPROIU-CONSILIERE ÎN PROPRIETATE INTELECTUALĂ București, Str. Popa Savu, nr. 42, parter, sector 1, Tel : 021/2602834, 021/2602833, Fax : 021/2602836, 021/2602835, P.O.Box 2-229, e-mail : office@oproiu.ro	DA
PIOARU GRAȚIELA GEORGETA 1997-1112	ROMPROSPER SERVIMPEX SRL București, Șos. Mihai Bravu nr. 294, bloc 6, sc. B, ap. 63, sector 3, Tel : 021/3222857,Fax :3207419, Mobil :0744654128 ;0744536405 e-mail :piva@hades.ro; piva@xnet.ro	DA
PIOARU RALUCA ANDREEA 1999-56	ROMPROSPER SERVIMPEX SRL București, Șos. Mihai Bravu nr. 294, bloc 6, sc. B, ap. 63, sector 3, Tel : 021/3222857,Fax :3207419, Mobil :0744654128 ;0744536405 e-mail :piva@hades.ro; piva@xnet.ro	DA
POP CĂLIN RADU 1996-50	CABINET ENPORA S.R.L. București, str. George Calinescu nr.52A, ap.1, 011694, Tel: 021 2300990; 031 1001634, Fax: 021 2302311; 031 1007927, pop@patents.ro	DA
POP MARIA 2004- 1355	CABINET PROPRIETATE INDUSTRIALĂ MARIA POP București, Intrarea Vasile Paun nr.5, ap.2, sector 5, Tel: 021/ 3159040, Fax: 021/3161888, office@legal-assistance.ro	DA
POP MOTOGNA CLELIA 2004 - 1351	CONSTANTIN GHIȚĂ OFFICE SRL Timișoara, str. Take Ionescu nr. 24-28 sc. B, ap. 2, Tel/Fax: 0256/435976.; cleliapop@mail.dnttm.ro	DA
POP VIRGINIA DAISY 1992-2	CABINET ENPORA S.R.L. București, str. George Calinescu nr.52A, ap.1, 011694, Tel: 021 2300990; 031 1001634, Fax: 021 2302311; 031 1007927, pop@patents.ro	DA
POPA CRISTINA 2000-1193	ROMINVENT S.A. București, Str. Ermil Pangratti nr. 35, et. 1, sect. 1 Tel: 021/2312515, 2312541, Fax: 021/2312550, 2312454,e-mail: office@rominvent.ro	DA
POPESCU ANGELA 1997-1103	CABINET PROPRIETATE INDUSTRIALĂ POPESCU ANGELA București, str. Complexului nr.10, bl.40, ap.14, Tel :021/3243756, tel : 0318.04.68.81 GSM : 0723051279, angela_intelect@yahoo.com	DA

POPESCU CODRUTA OCTAVIA 2004 - 1326	ARIANA AGENȚIE DE PROPRIETATE INDUSTRIALĂ SRL Timisoara, str. Dr. Alexandru Martha nr.2, sc.B, ap.6, camera 2, Tel: 0722538766, c_popescu2000@yahoo.com	DA
POPESCU LAURENTIU HOREA 2004-1354	V&f IP CONSULTING SRL Bucuresti, Bd Camil Ressu, nr.27, bl.N1, ap.214, Tel: 021/3140200, Fax: 021/3140290, Mobil: 0744487223, popescul@vf.ro	DA
POPESCU LIVIA 2004-1312	CABINET POPESCU LIVIA Bucuresti, bd. Camil Ressu 27, bl.N1, ap.188 Tel: 021/3481010, liviap25@yahoo.com	DA
POPESCU RADU-ROMEO 2001-1207	CABINET POPESCU RADU ROMEO București, Bd. Corneliu Coposu nr. 3,bl.101,sc.3,et.4, ap.50, sector 3, GSM : 0722 510598, e-mail : rrpopescu@xnet.ro	DA
PUȘCAȘ NICOLAE IOSIF 2005- 1377	CABINET PROPRIETATE INDUSTRIALĂ PUȘCAȘ NICOLAE IOSIF București, str. Secerișului nr.25, sector 4, Tel/Fax : 021/ 332.73.88, Mobil: 0722.878.946	DA
PUȘCAȘU DAN 1994-1056	LOYAL PARTNERS – AGENȚIE DE PROPRIETATE INTELLECTUALĂ SRL Galati, Str. Portului nr.23, Parcul De Soft, cam.307, cod 800025, Tel/Fax: 0236/464847, tel/fax: 0236/407032, GSM: 0722 744241, office@loyalpartners.ro www.loyalpartners.ro	DA
RADU DANIELA 2003-1240	CONSINVENT S.R.L. Buzau, b-dul Unirii, bl.35B, ap.2, mobil : 0745452268 E-mail: consinvent@yahoo.com	DA
RASKAI MARIA MAGDALENA 1993-28	RASKAI M M BREVMARC CONSULT S.R.L. Dej, Str. Unirii, nr.3,BL.d8, ap.7, judetul Cluj, 405200, Tel/Fax: 0264/211847, GSM: 0742084050, raskaimm@yahoo.com	DA
RAȚĂ ANDREI VLAD 2005 - 1381	RATZA ȘI RATZA SRL București, B-dul A.I. Cuza Nr. 52-54, Sect.1 Tel :021/2601348, Fax : 021/2601349 email : office@ratza-ratza.com, avr@ratza-ratza.com	DA
RĂDULESCU MELANIA STELA 1995-36	ROMINVENT S.A. București, Str. Ermil Pangratti nr. 35, et. 1, sect.1 Tel: 021/2312515, Fax: 021/2312550 e-mail: office@rominvent.ro	DA

RĂDULESCU MIOARA 1996-47	INVENTA - AGENTIE DE PROPRIETATE INTELECTUALA S.R.L. București, Bdul Corneliu Coposu, nr. 7, bl. 104, sc.2, etaj 1, ap.31, sector 3, Tel : 021/3200285, Tel/Fax : 021/3228325, inventa@mark-patent.ro	DA
RAȚĂ GRIGORE 1992-3	RATZA SI RATZA SRL București, B-dul A.I. Cuza Nr. 52-54, Sect.1 Tel :021/2601348, Fax : 021/2601349 email : office@ratza-ratza.com, gregory@ratza-ratza.com	DA
ROBU MARICICA 1999-1133	SC MITTAL STEEL ROMAN SA Str.Ștefan cel Mare,Nr.246,Roman, cod 611040 Tel: 0233/701223, Fax: 0233/748405, sandel.rosianu@mittalsteel.com	NU
ROMAN IOAN 1999-1152	IAR S.A. GHIMBAV Brașov, Str. Aeroportului nr. 1, Tel: 0268/475269/1076,Fax: 0268/475287, Mobil :0745145535, e-mail: ioanry@yahoo.com	NU
ROȘU OANA NICOLETA 2004- 1330	AGRICOLA INTERNAȚIONAL SA Bacău, Calea Moldovei nr.94, Tel : 0234/ 577600, Fax: 0234/ 516573, Mobil: 0744838768, marketing@agricola.ro	NU
RUTA FULGER LAURENTIU 2005 - 1470	CABINET DE PROPRIETATE INDUSTRIALA RUTA FULGER LAURENTIU Cluj Napoca, bd. 21 decembrie, nr,40, ap.4, Mobil: 0747892450, ruta_laurentiu@yoahoo.com	DA
SAVU MARIANA 2004-1342	CABINET DE PROPRIETATE INDUSTRIALA SAVU MARIANA Bucuresti, sos. Nicolae Titulescu nr.92, bl.13, sc.2, ap.54, Tel/ Fax: 2235269, mobil: 0722783660, liliana.savu@credidam.ro	DA
SECĂREANU DOINA MARIA 2003-1286	INVENTA - AGENTIE DE PROPRIETATE INTELECTUALA S.R.L. București, Bdul Corneliu Coposu, nr. 7, bl. 104, sc.2, etaj 1, ap.31, sector 3, Tel : 021/3200285, Tel/Fax : 021/3228325, e-mail : inventa@mark-patent.ro	DA
SITEAVU IULIA ADRIANA 2005-1379	ROMINVENT S.A. București, Str. Ermil Pangratti nr. 35, et.1, sect.1 Tel: 021/2312515, Fax: 021/2312550 e-mail: iuliad_bis@yahoo.com	DA
SOARE LILIANA 1999-060	INVENTA - AGENTIE DE PROPRIETATE INTELECTUALA S.R.L. București, Bdul Corneliu Coposu, nr. 7, bl. 104, sc. 2, etaj 1, ap. 31, sector 3, Tel: 021/3200285, Fax: 021/3228325, inventa@mark-patent.ro	DA

SPRÂNCEANU NICOLAE 1996-1097	"SPRÂNCEANU NICOLAE" AGENȚIE DE CONSULTANȚĂ ÎN PROPRIETATE INTELECTUALĂ ȘI TRANSFER DE TEHNOLOGIE Drobeta Turnu Severin Str. Gheorghe Ionescu Sisești nr. 96, bl.E2, sc.1, ap.8, Tel/Fax: 0252/311690; GSM:0721 796318 e-mail: NicolaeSprinceanu@yahoo.com	DA
STANCIU ADELINA 1994-14	HARCOV A.P.I. SRL Sfântu Gheorghe, Jud Covasna Str. Nicolae Iorga nr. 61 bl. 10 E sc. B. ap.9 Tel. 0267/ 352 267, Mobil:0744435291, stanciu@planet.ro, propind@mail.asimcov.ro	DA
STANCIU ION 1994-1058	S.N.P. PETROM S.A.-SUCURSALA I.C.P.T. CAMPINA Jud. Prahova, Cămpina 105600, B-dul Culturii nr. 29, Tel:0244/334831, Fax: 0244/370323	NU
STĂNCESCU ALIN CRISTIAN 2003-1278	LEGAL BRAND S.R.L. București, Str. Nicolae Licăreț nr.1, bl.33, sc.C, ap.107,Tel: 0722607380, legal.brand@easynet.ro	DA
STĂNCESCU ANCA 2000-1194	LEGAL BRAND S.R.L. București, Str. Nicolae Licăreț nr.1, bl.33, sc.C, ap.107,Tel: 0722674635, legal.brand@easynet.ro	DA
STIOPU NORICA 2003-1280	MOBILENIA SRL București, Șos. Pantelimon nr.161, sector 2, Tel : 021/2506270 Fax : 021/2507456 e-mail : norica.stiupu@mobilenia.com	NU
STOIAN IOAN 1992-1008	AGENȚIE DE PROPRIETATE INDUSTRIALA ȘI TRANSFER TEHNOLOGIC "STOIAN IOAN" Roman, B-dul Republicii, bloc 46, sc. C, ap. 35, jud. Neamț, Tel/Fax: 0233/739441, GSM: 0745 643738	DA
STRECHE GHERGHINA 1997-1116	S.N.P. PETROM S.A. Bucuresti, Calea Dorobantilor nr. 239, Sector 1. Telefon: 40 60092; Mob. 0723 55 20 26; Fax: 4060433 e-mail: gherghina.streche@petrom.com	NU
STURZA IOANA 1999-59	CABINET M. OPROIU-CONSILIERE ÎN PROPRIETATE INTELCTUALĂ București, Str. Popa Savu, nr. 42, parter, sector 1, Tel : 021/ 2602833, 021/2602834, Fax : 021/2602836, 021/2602835, P.O.Box2-229, office@oproiu.ro	DA
STURZA OANA ALINA 2003-1224	CABINET INDIVIDUAL OANA ALINA STURZA Bucuresti, Intr. Teiul Doamnei, nr.1, bl.19A, ap.39 Mobil: 0741136409, e-mail: alinasturza@gmail.com	DA

SULIMAN MARIA-GABRIELA 1999-1147	AGENȚIA NAȚIONALĂ A MEDICAMENTULUI București, Str. Av. Sănătescu nr. 48 Tel.: 021/2241710/369, Fax: 021/2243497 e-mail: mariasuliman @anm.ro	NU
SZENTE SĂNDOR 1999-48	SZENTE SĂNDOR Odorheiu Secuiesc, str. Victoriei, nr. 41, bl. U6, et.1, ap. 4, județ Harghita, cod poștal 535600, Tel. /fax 0266/219143, e-mail: prooffice@szente.ro	DA
ȘANTA VALENTINA 2003-1227	GEDEON RICHTER ROMANIA SA Tg.Mures, Str. Cuza Voda, nr. 99-105, Tel: 0265/233675, 0265/264067, Fax: 0265/268875, cod postal 540306 e-mail: vsanta@gedeon-richter.ro; office@gedeon-richter.ro	NU
SERBAN ANA MARIA 2004-1325	NESTOR NESTOR DICULESCU KINGSTON PETERSEN – CONSILIERE ÎN P.I. S.R.L. București, sector 1, sos. Bucuresti Ploiesti, nr.1A, Bucharest Business Park, corp A, et.4, Mobil: 0722256758, Tel: 021/2011200	DA
ȘOVA DAN-EUGEN 1993-1013	PIDES-CABINET DE PROPRIETATE INDUSTRIALA București, Str. Valea Buzăului, nr. 10, bl. G30, ap. 36, sector 3, Tel: 021/3455351 GSM: 0723708632 e-mail: sova@cna.ro	DA
ȘOVAR IOAN 1995-32	CABINET DE PROPRIETATE INDUSTRIALĂ S.I. SRL Timișoara, Str. Moise Doboșan nr.110, cod 300600 Tel.0256/475105;GSM: 0722 984909, e-mail: ioan_sovar@yahoo.fr	DA
TĂRĂBÎC LUCIAN 2000-1195	LUTARIS INTELPROT S.R.L. Timisoara, 300686, Str. Sirius nr.9, sc.A, ap.8, Tel/Fax: 0256/489301, Mobil: 0742143718, 0723319154, e-mail: qualitarium@qualitarium.ro	DA
TĂTARU DOINA 1995-19	PERSOANĂ FIZICĂ Piatra Neamț, Str. Apele Minerale nr. 4, Tel: 0233/223602, e-mail: doina_tataru@msn.com	DA
TEODORESCU DAN MIHAI 1992-11	INTEL PROPERTY CONSULT București, Str. Ion Măiorescu, nr.42A, sector 2, Tel: 021/6192276, Fax:021/2123364, GSM: 0744506010	DA
TEODORESCU MIHAELA 1995-30	ROMINVENT S.A. București, Str. Ermil Pangratti nr. 35, et.1, sect.1 Tel: 021/2312515, Fax: 021/2312550 e-mail: office@rominvent.ro	DA

TEODORU EMANUEL 2004-1322	TEODORU & ASSOCIATES INTELLECTUAL PROPERTY AGENCY Bucuresti, str. Foisorului nr.4, bl.F1C, sc.1, ap.16, Tel: 323.08.38, Fax: 326.39.55, e-mail: emanuel@teodoru.ro, www.romaniatrademarks.ro	DA
TEODORU VIOLETA 2003-1264	TEODORU & ASSOCIATES INTELLECTUAL PROPERTY AGENCY Bucuresti, str. Foisorului nr.4, bl.F1C, sc.1, ap.16, Tel: 323.08.38, Fax: 326.39.55, GSM: 0722549219 e-mail: violeta@teodoru.ro, www.romaniatrademarks.ro	DA
TUDOR DANIELA 1999-136	SC TERAPIA SA București, Splaiul Unirii nr. 313 , Sector 3 Tel: 021/3464848, Fax : 021/3464849 GSM: 0729038298, daniela.tudor@terapia.ro	NU
ȚOȚU IOAN 2000-1196	N.P.C. S.R.L. Brasov, str. Alexandru cel Bun, nr.13, bl.E28, ap.7, cod 500025, OP 1 – CP 298, GSM: 0744520357, e-mail: totu@unitbv.ro	DA
ȚULUCA DOINA 1996-48	INVENTA - AGENTIE DE PROPRIETATE INTELECTUALA S.R.L. București, Bdul Corneliu Coposu, nr. 7, bl. 104, sc.2, etaj 1, ap.31, sector 3, Tel : 021/3200285, Tel/Fax : 021/3228325, GSM :0744 339649, e-mail : inventa@mark-patent.ro	DA
ȚURCANU CONSTANTIN 1992-10	INVENTA - AGENTIE DE PROPRIETATE INTELECTUALA S.R.L. București, Bdul Corneliu Coposu, nr. 7, bl. 104, sc.2, etaj 1, ap.31, sector 3, Tel : 021/3200285, Tel/Fax : 021/3228325,GSM : 0744 324510, e-mail : inventa@mark-patent.ro	DA
UDREA ELENA RODICA 1994-25	OSTER – SOCIETATE CIVILA PROFESIONALA DE PROPRIETATE INDUSTRIALA Bucuresti, Str. Batiste nr.35, ap. 23, sector 2 Tel/Fax: 021/3147249, 0721254270, traianosiescu@xnet.ro	DA
VASILESCU RALUCA 1995-37	CABINET M. OPROIU-CONSILIERE ÎN PROPRIETATE INTELLECTUALĂ București, Str. Popa Savu, nr. 42, parter, sector 1, Tel : 021/2602834, 021/2602833, Fax : 021/2602836, 021/2602835, office@oproiu.ro	DA

VELCEA MARIAN 1994-26	INVEL – AGENȚIE DE PROPRIETATE INDUSTRIALĂ București, str. Ion Ghica nr.3, ap.20 Fax: 021/4303542, GSM: 0723205048, 0788374511, e-mail: office@invel.ro	DA
VELICA ION GABRIEL 2004 - 1370	CABINET VELICA – Agenție de proprietate industrială București, str. Brutus M.I., nr.13, ap.3, cod 050124 Tel/ Fax: 021/3357463, Mobil: 0722645283, www.velica.ro, office@velica.ro	DA
VELICU ANCA 2003- 1275	CABINET ENPORA S.R.L. București, str. George Calinescu nr.52A, ap.1, 011694, Tel: 021 2300990; 031 1001634, Fax: 021 2302311; 031 1007927, pop@patents.ro	DA
VELȚAN LOREDANA 1999-45	INVENTA - AGENTIE DE PROPRIETATE INTELECTUALA S.R.L. București, Bdul Corneliu Coposu, nr. 7, bl. 104, sc.2, etaj 1, ap.31, sector 3, Tel : 021/3200285, Tel/Fax :021/3228325,inventa@mark-patent.ro	DA
VIRGILIUS VASILACHE 2003-1228	EDIPLAST S.R.L. Tg. Mureș, Str. Măgurei nr.25, ap.2, 0744394036 Tel/Fax: 0265/263775,moniadel@artelecom.net	DA
VIȘOIU LILIAN CĂTĂLIN 2003-1246	CABINET DE PROPRIETATE INDUSTRIALĂ “VIȘOIU LILIAN CĂTĂLIN” București, Str. Alexandru Vlahuța nr.3, bl. M48, sc.A, ap.7, sector 3, Tel/Fax: 021/3207251, GSM: 0744480657,visoiucatalin@yahoo.com,	DA
VLAD CONSTANTIN 2000-1199	VLAD CONSTANTIN Constanța, Bdul. 1 decembrie 1918 nr. 5, bl.F16, ap.34, Tel/Fax: 0241/625643, GSM: 0722 370300, e-mail: vlad@gmb.ro	DA
VOICU ALEXANDRA 1992-5	A.G.V. - AGENȚIE DE PROPRIETATE INDUSTRIALĂ SRL București, B-dul Magheru, nr. 9, sc. 2, et.9, ap. 89, sector 1, PO BOX 22-246, Tel/Fax: 021/3153684, agv-office@xnet.ro	DA

Notă: Listele privind consilierii în proprietate industrială s-au tipărit conform datelor trimise de Camera Națională a Consilierilor în Proprietate Industrială, din România. Pentru relații suplimentare, vă rugăm să vă adresați doamnei ing. Doina Țuluca.

ORDIN nr. 03/15.01.2002

În temeiul art. 6, alin. 3 din HG nr. 573/07.09.1998 și a Deciziei Prim-Ministrului nr. 45/13.03.1998, Directorul General al Oficiului de Stat pentru Invenții și Mărci emite următorul:

ORDIN

Articol unic: Lista centrelor regionale, cuprinzând datele utile și instituțiile gazdă, așa cum sunt prezentate în anexă, se publică în Buletinul Oficial de Proprietate Industrială, împreună cu prezentul Ordin.

Director General

ing. Gábor VARGA

**CENTRE REGIONALE PENTRU PROMOVAREA PROPRIETĂȚII
INDUSTRIALE ÎN ROMÂNIA, ÎNFIINȚATE ÎN TERITORIU CU SPRIJINUL
OFICIULUI DE STAT PENTRU INVENȚII ȘI MĂRCI**

Coordonator al Centrelor regionale de Promovare a Proprietății Industriale, din partea OSIM:

dl Florin Popa tel: (+40-21) 315.19.66, int. 318
fax: (+40-21) 312.38.19
e-mail: florin.popa@osim.ro
tel. mobil: +40 723.330.752

BACĂU

- str. Libertății nr. 1, cod 600052, județul Bacău,
- tel: 004-0234 570010, int.104
- fax: 004-0234 571070
- mobil: 004-0744538409
- e-mail: camerabc@cciabc.ro; strategie@cciabc.ro; crppi@cciabc.ro
- www.cciabc.ro/departamente/crppi.php
- contact: legal adviser Silviu MUNTEANU

BAIA MARE

- b-dul Independenței nr. 4B, Baia Mare, cod 430123, județul MARAMUREȘ
- tel/fax: 004-0262 213753
- e-mail: crpppimm@bic.cdimm.org; sorin@bic.cdimm.org; carmen@bic.cdimm.org
- http://crpppimm.cdimm.org/
- contact: ing. Sorin IANCU
ing. Carmen NEACSU - director centru

BIHOR

- str. Roman Ciorogariu nr. 65, ORADEA, cod 410009, CP 211, județul BIHOR
- tel: 004-0259 417807; 004-0359417991; 004-0359417992
- fax: 004-0259 47 0015
- e-mail: secretariat@ccibh.ro
- contact: d-na Mihaela SECARA

BISTRIȚA-NĂSĂUD

- str. Petre Ispirescu nr. 15 A, Bistrița, cod 420081, județul BISTRIȚA-NĂSĂUD
- mail address: Oficiul Poștal 1, Căsuța Poștală 18, Bistrița 420081, județul Bistrița-Năsăud
- tel. 004-0263 230640; 004-230400; 004-210038
- fax. 004-0263 230640; 004-0263 210039
- e-mail: office@ccibn.ro sau relatii@ccibn.ro
- www.cciabn.ro
- contact: dl. ing. Daniel Cristian BĂLAN-tel: 004-0788569243

BRĂILA

- str. Pensionatului nr. 3, C.P. 6-42, Brăila, cod 810245, județul BRĂILA
- tel/fax: 004-0239 613716; 004-0239 613172; 004-0239 614324
- tel: 004-0239 612388
- e-mail: cciabr@brx.ssibr.ro
- contact: ing. Angela SPIRIDON

BRAȘOV

- adresa de vizitare și consultanță: Colina Universității, corp I
- mail address: Brașov, cod 500500, județul BRAȘOV, O.P.1, C.P. 298
- tel: 004-0268 412921/196
- fax: 004-0268 472241
- e-mail: totu@unitbv.ro
- www.ctib.ro
- contact: d-na Simona HRITCU

CONSTANȚA

- b-dul Alexandru Lăpușeanu nr.185 A, județul CONSTANȚA
- tel: 004-0241-618475; 004-0241 613907; 004-0241 619854;
- fax: 004-0241-619454
- e-mail: barothi@ccina.ro
- www.ccina.ro
- contact: ing. Adriana BAROTHI

COVASNA

- Sediul ASIMCOV, str. Martinovics nr.2 , Sfântu Gheorghe, cod 520009, județul COVASNA, O.P.1, C.P. 167
- tel/fax: 004-0267 318152
- e-mail: stanciu@planet.ro
- contact: ing. Adelina STANCIU - telefon: 004-0744435291

CRAIOVA

- str. Libertății nr. 19, corp Administrativ Universitate, camera 208-209 Craiova, cod 200583, județul DOLJ
- mail address: CP. 609, Oficiul Postal 6 (OP 6), Craiova
- tel/fax: 004-0251 534880
- e-mail: inventii@administrativ.ucv.ro, ghmanolea@em.ucv.ro sau gmanolea@gmail.com
- www.central.ucv.ro/newwebpg/ciitt/CRPPI.htm sau <http://em.ucv.ro/cercetare/ciitt>
- cotact: prof. dr. ing. Gheorghe MANOLEA - tel: 004-0744771432

GALAȚI

- str. Mihai Bravu nr. 46, Galați, cod 800208, sediul Camerei de Comerț, județul GALAȚI
- tel: 004-0236 460312; 004-0236 473580;
- fax: 004-0236 460650
- e-mail: camcomin1@xnet.ro
- www.cciagl.xnet.ro
- responsabil centru: dl. Dumitru GHECENCO tel: 004- 0236407049 - fax: 0236 306181
- e-mail: fpdpigl@yahoo.com

IAȘI

- Universitatea Gheorghe Asachi, sediul Institutului Național de Inventică, din str. B-dul CAROL nr.3-5, C.P. 727- IAȘI -3, cod 700506, județul IAȘI
- tel/fax 004-0232 214763
- e-mail: bplaht@athena.mt.tuiasi.ro
- cotact: prof. univ. dr. ing. Boris PLAHTEANU

SUCEAVA

- str. Universității nr. 15-17, Suceava, cod 720229, județul SUCEAVA
- tel. 004-0230 521506; 004-0230520099
- fax: 004-0230 520099; 004-0230521506
- e-mail: ccisv@ccisv.ro; ovidon@ccisv.ro; sebastian@ccisv.ro
- contact: ing. Sebastian PĂDURARU - tel: 004-0741221494

TÂRGU-MUREȘ

- Centrul Regional de Promovare a Protecției Proprietății Industriale, str. Henri COANDĂ nr. 1, Târgu-Mureș, cod 540048, județul MUREȘ
- tel: 004-0365806829; 004-0265269522
- fax:004-0265269522
- e-mail: crppi@rdslink.ro; office@patlib-mures.ro
- www.patlib-mures.ro
- coordonator: dl. Adrian PLESA - Director General
- contact: dl. Adrian PLESA
dl. chim. Mircea POP

TIMIȘ

- Sediul lucrativ str. Piața Victoriei nr. 3, parter, sediu al CCIA Timiș, Timișoara, cod 300030, județul TIMIȘ
- tel: 004-0256 497136
- fax. 004-0256 219173
- e-mail: Aurelia.Chira@cciat.ro; ru@cciat.ro
- www.cciat.ro
- contact: ing. Aurelia CHIRA, consilier; tel. mobil: 004-0745 422896

Colegiul de redacție

Alice Mihaela Postăvaru - *Șef Serviciu Desene și Modele Industriale*

Cristina-Maria Bararu - *Șef Serviciu Editură - Tipografie*

Mihaela Târcolea - *Consilier editorial*

Elena Graciov - *Referent, Serviciul Desene și Modele Industriale*

Mihaela Târcolea - *Redactor responsabil BOPI - Secțiunea DMI*

Adriana Negoită - *Tehnoredactor*



Editare și tehnoredactare computerizată: Editura OSIM®

Coperta: *Cristina-Maria Bararu*

Tiparul executat sub comanda nr. 84/2006, la

Tipografia OFICIULUI DE STAT PENTRU INVENȚII ȘI MĂRCI, BUCUREȘTI

Inscripționat la: Tipografia O.S.I.M. sub comada nr. , , /2&0, .2006

Dirrecția - Redacția - Administrația
OFICIUL DE STAT PENTRU INVENȚII ȘI MĂRCI
Str. Ion Ghica nr. 5, Sector 3, telefon: + 40 21 315.19.66;
fax: + 40 21 312.38.19
e-mail: office@osim.ro [http: www.osim.ro](http://www.osim.ro)
BUCUREȘTI - ROMÂNIA

Tehnoredactare și tipar: OFICIUL DE STAT PENTRU INVENȚII ȘI MĂRCI