

OFICIUL DE STAT
PENTRU
INVENȚII ȘI MĂRCI

ROMÂNIA



**BULETINUL OFICIAL
DE
PROPRIETATE
INDUSTRIALĂ**

**Secțiunea DESENE și MODELE
(DESIGN)**

Nr. 9/2009

ROMANIA



OFICIUL DE STAT PENTRU INVENȚII ȘI MĂRCI

**BULETIN OFICIAL
DE
PROPRIETATE INDUSTRIALĂ**

**SECȚIUNEA DESENE ȘI MODELE
(DESIGN)**

9/2009

© Toate drepturile sunt rezervate O.S.I.M. Această publicație nu va putea fi reprodusă în tot sau în parte, în niciun mod, fără autorizație prealabilă.

BULETIN OFICIAL DE PROPRIETATE INDUSTRIALĂ

9/2009

OFICIUL DE STAT PENTRU INVENȚII ȘI MĂRCI

Direcția-Redacția-Administrația

str. Ion Ghica, nr. 5, sector 3
telefon: + 4021.306.08.00
până la
+ 4021.306.08.29
fax: + 4021.312.38.19
e-mail: office@osim.ro
e-mail: editura@osim.ro
[http://](http://www.osim.ro) www.osim.ro

BUCUREȘTI - ROMÂNIA

ISSN-1223-7728

CUPRINS GENERAL

Prezentare BOPI	5
Coduri normalizate OMPI, utilizate în BOPI	8
Cereri de înregistrare a desenelor și modelelor, depuse la O.S.I.M publicate pe Internet în baza Ordinului nr. 81/2008.. . . .	11
Lista cererilor de înregistrare a desenelor și modelelor publicate, aranjate	
• în ordinea crescătoare a numerelor de înregistrare	51
• în ordinea alfabetică a solicitanților	53
Lista desenelor și modelelor înregistrate în Registrul Național al desenelor și modelelor (DM), conform hotărârii comisiei de specialitate a O.S.I.M	
• DM depuse pe cale națională.	59
• DM depuse pe cale internațională.	59
Lista cererilor de desene și modele respinse conform hotărârii comisiei de specialitate a O.S.I.M.	63
Mențineri în vigoare	67
Lista certificatelor de înregistrare a desenelor și modelelor reînnoite, și perioada de valabilitate a acestora	71
Lista titularilor decăzuți din drepturi	75
Revalidări ale certificatelor de înregistrare	79
Anulări ale unor certificate de înregistrare a desenelor și modelelor	83
Modificări în situația juridică a titularilor	87
Hotărâri ale instanțelor judecătorești	93
Erate	97
Diverse	
• Lista consilierilor în proprietate industrială și a mandatarilor autorizați în proprietate industrială	103
• Centre regionale pentru promovarea proprietății industriale în România	149

SOMMAIRE

Présentation du BOPI	5
Codes normalisés de l'OMPI utilisés dans le BOPI	8
Demandes d'enregistrement des dessins et des modèles déposées à l'OSIM publiées sur l'Internet en vertu de l'Ordre N° 81/2008	11
Liste des demandes d'enregistrement des dessins et des modèles publiés, <ul style="list-style-type: none">• ordonnée dans l'ordre croissant des numéros d'enregistrement• ordonnés dans l'ordre alphabétique des déposants	51 53
Liste des modèles enregistrés au Registre National des Dessins et des Modèles (DM) conformément à la décision de la Commission de Spécialité de l'Office d'Etat pour les Inventions et les Marques <ul style="list-style-type: none">• DM déposés par voie nationale• DM déposés par voie internationale	59 59
Liste des demandes d'enregistrement refusées conformément à la décision de la Commission de Spécialité de l'Office d'Etat pour les Inventions et les Marques	63
Maintiens en vigueur	67
Liste des certificats d'enregistrement des dessins et modèles renouvelés et leur période de validité	71
Liste des titulaires déchus des droits	75
Restauration des certificats d'enregistrement de dessins et modèles	79
Annulation des certificats d'enregistrement des dessins et modèles	83
Modifications dans la situation juridique du titulaire	87
Décision des tribunaux	93
Errata	97
Miscellanées <ul style="list-style-type: none">• Liste des conseillers en propriété industrielle et des mandataires agréés en propriété industrielle• Centres régionaux pour la promotion de la propriété industrielle en Roumanie	103 149

CONTENTS

Introducing BOPI	5
WIPO normalised codes used in BOPI	8
Applications of registration of designs filed at OSIM published on the Internet based on the Order no. 81/2008	11
List of the applications of registration of published designs arranged <ul style="list-style-type: none">• in breeder succession of registration numbers• in alphabetical order of the depositors	51 53
Designs registered in the National Register of Designs (DM) according to the decision of the State Office for Inventions and Trademarks design commission <ul style="list-style-type: none">• DM deposited on national way• DM deposited on international way	59 59
List of the applications of registration applications refused with the decision of the State Office for Inventions and Trademarks design commission	63
Maintenance in force	67
List of certificates for registration of the renewed designs and their period of validity	71
List of owners whose rights have ceased (forfeiture of their rights)	75
Certificates for design restoration	79
Cancellation of certificates for registration of the designs and models	83
Changes in the owner's legal status	87
Decisions of law courts	93
Erratum	97
Miscellaneous <ul style="list-style-type: none">• Liste of industrial property attorneys and industrial property authorized representatives• Regional centres for the promotion of property in Romania	103 149

În Buletinul Oficial de Proprietate Industrială, cererile de înregistrare a desenelor și modelelor depuse la O.S.I.M. - sectorul Desene și modele, pentru care s-au constituit depozite reglementare, se publică în ordinea claselor:

- CLASA 01** - Produse alimentare
- CLASA 02** - Articole de îmbrăcăminte și mercurie
- CLASA 03** - Articole de voiaj, cutii, umbrele și obiecte personale, necuprinse în alte clase
- CLASA 04** - Perii
- CLASA 05** - Articole textile neconfeționate, materiale din fibre sintetice sau naturale
- CLASA 06** - Mobilier
- CLASA 07** - Articole de menaj, necuprinse în alte clase
- CLASA 08** - Articole și utilaje casnice de metal
- CLASA 09** - Ambalaje și recipiente pentru transportul sau păstrarea mărfurilor
- CLASA 10** - Ceasornicărie și alte instrumente de măsură, instrumente de control și de semnalizare
- CLASA 11** - Obiecte ornamentale
- CLASA 12** - Mijloace de transport și de ridicat
- CLASA 13** - Aparate de producere, distribuție și transformare a energiei electrice
- CLASA 14** - Aparate de înregistrare, de telecomunicații și prelucrare a informațiilor
- CLASA 15** - Mașini necuprinse în alte clase
- CLASA 16** - Articole fotografice, cinematografice sau optice
- CLASA 17** - Instrumente muzicale
- CLASA 18** - Imprimerie și mașini de birou
- CLASA 19** - Papetărie, articole de birou, materiale pentru arte, învățământ
- CLASA 20** - Echipamente pentru vânzare și publicitate, semne luminoase, indicatoare
- CLASA 21** - Jocuri, jucării, corturi și articole de sport
- CLASA 22** - Arme, articole pirotehnice, articole pentru vânătoare, pescuit sau distrugerea animalelor dăunătoare
- CLASA 23** - Instalații pentru distribuția fluidelor, instalații sanitare de căldură, de ventilație și condiționare a aerului, combustibili solizi
- CLASA 24** - Medicină și laboratoare
- CLASA 25** - Construcții și elemente de construcții
- CLASA 26** - Aparate de iluminat
- CLASA 27** - Tutun și articole pentru fumători
- CLASA 28** - Produse farmaceutice sau cosmetice, articole și instrumente pentru toaletă
- CLASA 29** - Dispozitive și echipamente contra incendiilor, pentru prevenirea accidentelor sau salvare
- CLASA 30** - Articole pentru îngrijirea sau întreținerea animalelor
- CLASA 31** - Mașini și aparate pentru prepararea mâncărilor și a băuturilor, necuprinse în alte clase
- CLASA 32** - Simboluri grafice și logo-uri, motive decorative pentru suprafețe, ornamentații
- CLASA 99** - Diverse

* Conform Aranjamentului de la Locarno, din 8 octombrie 1968, revizuit în 1998.

CONDIȚII DE VÂNZARE A
BULETINULUI OFICIAL DE PROPRIETATE INDUSTRIALĂ

Buletinul Oficial de Proprietate Industrială se poate obține de la **Oficiul de Stat pentru Invenții și Mărci**, str. Ion Ghica nr. 5, sector 3, București.

- Relații despre condițiile anuale de abonare le puteți obține de la O.S.I.M., telefon +4021.306.08.00 până la +4021.306.08.29 interior 203 sau 275.
- Prețul unui abonament la publicația BOPI - DM -suport hârtie- este de 516 lei (cu difuzare prin poștă) și de 474 lei, cu ridicare de la sediul OSIM.
- Prețul unui abonament la publicația BOPI - DM -suport electronic- este de 283 lei (cu difuzare prin poștă) și de 213 lei, cu ridicare de la sediul OSIM (la solicitare, poate fi transmis prin FTP).
- În cazul în care vor interveni modificări ale prețurilor, acestea vor fi anunțate.

- Începând cu data de 1 septembrie 2004, contul OSIM este:
- IBAN RO 89TREZ 7005025XXX000278, Direcția de Trezorerie și Contabilitate Publică a Municipiului București (DTCPMB)
- cod fiscal 4266081.

- Începând cu data de 1 ianuarie 2006, conturile IBAN OSIM de la Banca Comercială Română, Sucursala Doamnei, sunt:

	CONT IBAN NOU	CONT IBAN VECHI
- cont LEI	IBAN RO49RNCB0080005630320001	IBAN RO56RNCB5025000007740001
- cont USD	IBAN RO22RNCB0080005630320002	IBAN RO29RNCB5025000007740002
- cont EUR	IBAN RO38RNCB0080005630320005	IBAN RO61RNCB5025000007740008
- cont CHF	IBAN RO65RNCB0080005630320004	IBAN RO45RNCB5025000007740005

Programul de lucru cu publicul, al Registraturii O.S.I.M., este următorul:

luni - joi: 8,30 - 16,00
vineri: 8,30 - 13,30

CERERI DE ÎNREGISTRARE A DESENELOR ȘI MODELELOR DEPUSE

(conform Legii nr. 129/29.12.1992 privind protecția
Desenelor și Modelelor)

În cuprins, sunt publicate cererile pentru care s-a cerut protecția în România, inclusiv cele conform Aranjamentului de la Haga, pentru care România a fost desemnată, și care au fost publicate în Buletinul Internațional de Desene și Modele.

Publicarea cererilor internaționale în Buletinul Oficial de Proprietate Industrială se face gratuit, cuprinzând doar datele bibliografice, și nu produce efecte juridice, scopul fiind informarea persoanelor interesate.

*

*

*

The applications requesting protection of designs in Romania are published, the ones under the Hague Agreement for which Romania has been designated included which applications have been published in the International Bulletin of Designs.

Publication of international applications in the Official Bulletin of Industrial Property is free of charge and only comprises the bibliographic data and produces no legal effects, its aim being that of informing the interested persons.

Extras din codurile normalizate ale Organizației Mondiale a Proprietății Intelectuale - OMPI - (norma ST3)
referitoare la organizațiile internaționale și țările care eliberează sau înregistrează titluri de proprietate industrială și care se regăsesc frecvent în Buletinul Oficial de Proprietate Industrială (lista este actualizată de OMPI, în aprilie 2007).

AD - Andora	EG - Egipt	KH - Cambodgia	RW - Ruanda
AE - Emiratele Arabe Unite	EH - Sahara Occidentală ³	KI - Kiribati	SA - Arabia Saudită
AF - Afganistan	EM - Oficiul pentru	KM - Comore (Insule)	SB - Insulele Salomon
AG - Antigua și Barbuda	Armonizarea Pieței	KN - Saint Kitts și Nevis	SC - Seychelle
AI - Anguilla	Interne (Mărci și	KP - Republica Populară	SD - Sudan
AL - Albania	Modele Industriale)	Democrată Coreea	SE - Suedia
AM - Armenia	(OHIM)	KR - Republica Coreea	SG - Singapore
AN - Antilele Olandeze	EP - Oficiul European de	KW - Kuweit	SH - Sfânta Elena
AO - Angola	Brevete (OEB) ¹	KY - Insulele Caimane	SI - Slovenia
AP - Organizația Regională	ER - Eritreea	KZ - Kazahstan	SK - Republica Slovacă
Africană de Proprietate	ES - Spania	LA - Laos (Republica	SL - Sierra Leone
Intelectuală (ARIPO) ¹	ET - Etiopia	Democrată)	SM - San-Marino
AR - Argentina	FI - Finlanda	LB - Liban	SN - Senegal
AT - Austria	FJ - Fidji	LC - Santa Lucia	SO - Somalia
AU - Australia	FK - Insulele Falkland	LI - Lichtenstein	SR - Suriname
AW - Aruba	(Malvine)	LK - Sri Lanka	ST - Sao Tomee și Principe
AZ - Azerbaidjan	FO - Insulele Feroe	LR - Liberia	SV - Salvador
BA - Bosnia-Herzegovina	FR - Franța	LS - Lesotho	SY - Siria
BB - Barbados	GA - Gabon	LT - Lituania	SZ - Elveția
BD - Bangladesh	GB - Anglia	LU - Luxemburg	
BE - Belgia	GC - Oficiul de Brevete al	LV - Letonia	
BF - Burkina Faso	Consiliului de Cooperare	LY - Libia	
BG - Bulgaria	pentru Statele Arabe din	MA - Maroc	TC - Insulele Turques
BH - Bahrein	Golf (GCC)	MC - Monaco	și Caiques
BI - Burundi	GD - Grenada	MD - Moldova	TD - Ciad
BJ - Benin	GE - Georgia	ME - Muntenegru	TG - Togo
BM - Bermude	GG - Guernsey	MG - Madagăscar	TH - Thailanda
BN - Brunei Darussalam	GH - Ghana	MK - Macedonia	TJ - Tajikistan
BO - Bolivia	GI - Gibraltar	ML - Mali	TL - Timor - Leste ⁶
BR - Brazilia	GL - Groelanda	MM - Mianmar	TM - Turkmenistan
BS - Bahamas	GM - Gambia	MN - Mongolia	TN - Tunisia
BT - Bhutan	GN - Guineea	MO - Macao	TO - Tonga
BV - Insula Bouvet	GQ - Guineea Ecuatorială	MP - Insulele Mariana de Nord	TR - Turcia
BW - Botswana	GR - Grecia	MR - Mauritania	TT - Trinidad-Tobago
BX - Oficiul din Benelux pentru	GS - Georgia de Sud și	MS - Montserrat	TV - Tuvalu
Proprietate Intelectuală	Insulele Sandwich	MT - Malta	TW - Taiwan (Provincie
(BOIP) ²	GT - Guatemala	MU - Maurice	Chineză)
BY - Belarus	GW - Guineea-Bissau	MV - Maldive	TZ - Republica Unită
BZ - Belize	GY - Guiana	MW - Malawi	a Tanzaniei
CA - Canada	HK - Hong-Kong	MX - Mexic	
CD - Republica Democrată	HN - Honduras	MY - Malaezia	UA - Ucraina
Congo	HR - Croația	MZ - Mozambic	UG - Uganda
CF - Republica Centrafricană	HT - Haiti	NA - Namibia	US - Statele Unite ale Americii
CG - Congo	HU - Ungaria	NE - Niger	UY - Uruguay
CH - Elveția	IB - Biroul Internațional	NG - Nigeria	UZ - Uzbekistan
CI - Coasta de Fildeș	al Organizației Mondiale	NI - Nicaragua	
CK - Insulele Cook	de Proprietate Industrială	NL - Olanda	VA - Saint-Siège
CL - Chile	(OMPI) ⁵	NO - Norvegia	VC - Saint Vincent
CM - Camerun	ID - Indonezia	NP - Nepal	et Grenadines
CN - China	IE - Irlanda	NR - Nauru	VE - Venezuela
CO - Columbia	IL - Israel	NZ - Noua Zeelandă	VG - Insulele Virgine Britanice
CR - Costa Rica	IN - India	OA - Organizația Africană de	VN - Vietnam
CU - Cuba	IQ - Irak	Proprietate Intelectuală	VU - Vanuatu
CV - Insulele Capului Verde	IR - Iran (Republica Islamică)	(OAPI)	
CY - Cipru	IS - Islanda	OM - Oman	WO - Organizația Mondială de
CZ - Republica Cehă	IT - Italia	PA - Panama	Proprietate Intelectuală
DE - Germania ⁴	JE - Jersey	PE - Peru	(OMPI)
DJ - Djibouti	JM - Jamaica	PG - Papua - Noua Guinee	(Biroul Internațional) ⁵
DK - Danemarca	JO - Iordania	PH - Filipine	WS - Samoa
DM - Dominique	JP - Japonia	PK - Pakistan	
DO - Republica Dominicană	KE - Kenia	PL - Polonia	XN - Institutul Nordic pentru
DZ - Algeria	KG - Kirghistan	PT - Portugalia	Brevete (NPI)
EA - Organizația Euroasiatică		PW - Insulele Palau	YE - Yemen
a Brevetului ¹		PY - Paraguay	
EC - Ecuador		QA - Qatar	
EE - Estonia		QZ - Oficiul European pentru	ZA - Africa de Sud
		Comunitatea Soțiilor de	ZM - Zambia
		plante (CPVO)	ZW - Zimbabwe
		RO - România	
		RS - Serbia	
		RU - Federația Rusă	

- 1 Organizații interguvernamentale (oficii regionale de brevete) ce acționează în folosul anumitor State Contractante, în cadrul PCT (Tratatul de Cooperare în domeniul brevetelor). În cazul Oficiului European de Brevete, acționează, de asemenea, ca Autoritate Internațională de Cercetare și Autoritate Internațională de Examinare Preliminară, în cadrul PCT.
- 2 Oficiul din Benelux pentru Proprietate Intelectuală (BOIP) (înainte, Oficiul pentru Mărci înregistrate și Modele industriale) a înlocuit oficiile naționale din Belgia, Luxemburg și Olanda, în ceea ce privește orice activitate care are legătură cu mărcile, desenele și modelele.
- 3 Nume provizoriu.
- 4 În bazele de date electronice ale Registrului Internațional de Mărci, Biroul Internațional al OMPI folosește următoarele coduri adiționale, diferite de codurile active ale Standardului ST.3: "DD" pentru a desemna Germania fără teritoriul care, înainte de 3 octombrie 1990, a constituit Republica Federală Germania; "DT" pentru a desemna Germania fără teritoriul care, înainte de 3 octombrie 1990, a constituit Republica Democrată Germania.
- 5 Codul "WO" este utilizat în legătură cu publicarea internațională sub PCT (Tratatul de Cooperare în domeniul brevetelor) (PCT), a cererilor internaționale, înregistrate la orice Oficiu receptor, membru PCT dar, în aceeași măsură, și în legătură cu publicarea depozitelor modelelor, în cadrul Acordului de la Haga privind Depozitul Internațional al Modelelor. În această privință, referirea se face la codul INID (33) acordat în Standardele WIPO ST.9 și ST.80. Codul "WO" este, de asemenea, potrivit pentru a fi folosit în ceea ce privește înregistrarea internațională a mărcilor, în cadrul Acordului de la Madrid și al Protocolului de la Madrid privind Înregistrarea internațională a Mărcilor. Codul "IB" este folosit în ceea ce privește primirea cererilor internaționale, în cadrul PCT, înregistrate de Biroul Internațional al OMPI, având și rolul de Oficiu receptor, membru PCT.
- 6 Cod - "TL" - adoptat în data de 20 mai 2002.

**CERERI DE ÎNREGISTRARE A DESENELOR ȘI
MODELELOR, DEPUSE LA O.S.I.M., PUBLICATE
PE INTERNET, ÎN BAZA ORDINULUI NR. 81/2008**

CODURILE INID ale cererilor de certificat de înregistrare a desenelor și modelelor au următoarea semnificație:

(21) Numărul depozitului național:

(22) Data depozitului național:

(43) Data publicării:

(71) Numele și adresa solicitantului:

(74) Numele și adresa mandatarului:

(72) Numele autorului:

(54) Denumirea desenului/modelului:

(28) Numărul de desene/modele:

(51) LOC (7) CI:

(57) Descrierea desenului/modelului:

(80)*Numărul de depozit internațional, conform Aranjamentului de la Haga:

 Data înregistrării internaționale:

 Data publicării internaționale:

(30) Prioritate invocată:

(33) Țara:

(32) Data:

(31) Numărul:

* Depozit internațional înregistrat conform Aranjamentului de la Haga, la care România a fost desemnată, publicat în Buletinul Internațional de Desene și Modele, care poate fi consultat integral, inclusiv reprezentările grafice, la Oficiul de Stat pentru Invenții și Mărci. Procurarea Buletinului Internațional de Desene și Modele se poate face prin abonament la Biroul Internațional O.M.P.I. - Geneva, Elveția.

**CERERI DE ÎNREGISTRARE A DESENELOR ȘI MODELELOR,
DEPUSE LA O.S.I.M.**

În cuprins, sunt publicate toate cererile de înregistrare a desenelor și modelelor, depuse la Oficiul de Stat pentru Invenții și Mărci - Serviciul Desene și Modele, pentru care s-au constituit depozite reglementare în lunile august, septembrie 2009 (cu excepția cererilor pentru care nu s-au achitat taxele legale sau sunt incomplete). **Având în vedere art. 34 din Legea nr. 129/1992 privind desenele și modelele, modificată și completată prin Legea 280/2007**, pentru aceste cereri publicate, **persoana fizică sau persoana juridică îndreptățită la eliberarea certificatului beneficiază, provizoriu, de aceleași drepturi conferite titularului**, în conformitate cu prevederile **art. 30**, până la eliberarea certificatului de înregistrare, cu excepția cazurilor în care cererea de înregistrare a fost respinsă sau retrasă.

Publicarea cererilor internaționale în Buletinul Oficial de Proprietate Industrială - Secțiunea Desene și Modele **se face gratuit, cuprinzând doar datele bibliografice și nu produce efecte juridice**, scopul fiind informarea persoanelor interesate. Depozitele internaționale înregistrate conform Aranjamentului de la Haga, la care România a fost desemnată, sunt publicate în Buletinul de Desene și Modele Internaționale nr. 4/2009. Procurarea Buletinului de Desene și Modele Internaționale se poate face, prin abonament, la Biroul Internațional O.M.P.I. - Geneva, Elveția.

Publicarea datelor bibliografice a depozitelor se va face în ordinea crescătoare a claselor și subclaselor, conform Clasificării Internaționale pentru desene și modele (ediția a VIII -a), conform Aranjamentului de la Locarno.

Dacă **mai multe depozite au aceeași clasă și subclasă**, publicarea datelor bibliografice se va face în **ordinea numărului de înregistrare**.

În conformitate cu **art. 21 din Legea nr. 129/1992 privind desenele și modelele, modificată și completată prin Legea 280/2007**, **orice persoană interesată poate face opoziții** privind înregistrarea desenului sau modelului **în termen de 2 luni de la data publicării acestuia**.

În prezentarea cererilor de înregistrare a desenelor și modelelor, se folosesc codurile INID și codurile țărilor, a căror semnificație este dată la pag. 8 și 10.

CLASA 01 - PRODUSE ALIMENTARE

BAIA MARE, MM 430392, MM; (54) **PLĂCINTĂ
CODRENEASCĂ**; (28) 1; (51) **01-01**

(21) **f 2009 0426**; (22) 22.09.2009; (43) 26.09.2009;
(71) S.C. DAMMY POP S.R.L., STR. OBORULUI, NR. 28,



(21) f 2009 0426 - 1.1



(21) f 2009 0426 - 1.2

(21) **f 2009 0391**; (22) 01.09.2009; (43) 05.09.2009;
(71) S.C. AGRICOLA INTERNATIONAL S.A., CALEA
MOLDOVEI, NR. 94, BACĂU, BC 5500, BC; (74) **CABINET PI
ALECU BOGDAN**, STR. LUCREȚIU PĂTRĂȘCANU 2;
PARTER, AP. 2, BC 60204, BACĂU; (54) **DESEN PUI CU
PATRU PICIOARE**; (28) 3; (51) **01-04**

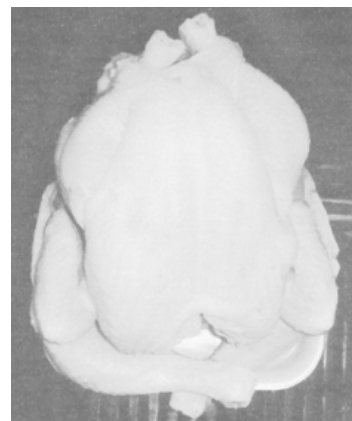

(21) f 2009 0391 - 1

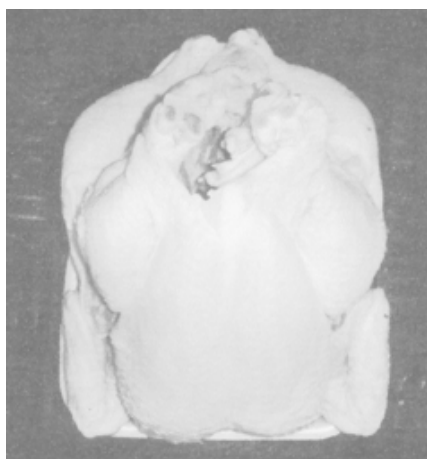

(21) f 2009 0391 - 2

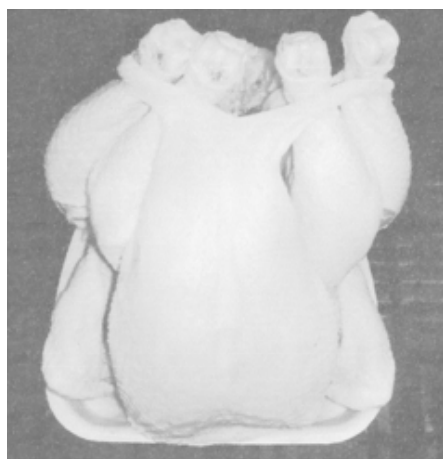

(21) f 2009 0391 - 3

**CLASA 03 - ARTICOLE DE VOIAJ, CUTII, UMBRELE ȘI
OBIECTE PERSONALE NECUPRINSE
ÎN ALTE CLASE**

(21) f 2009 0425; (22) 21.09.2009; (43) 25.09.2009;
(71) S.C. LICCO PROMT 2000 S.R.L., LOCALITATEA
FELNAC, NR. 1001, FELNAC, AR 317125, ARAD; (74) S.C.P.
TEODORU & ASSOCIATES, INTELLECTUAL PROPERTY
AGENCY, STR. DAVID PRAPORGESCU, NR. 9, SECTOR 2,
B 020965, BUCUREȘTI; (54) UMBRELĂ LEMN; (28) 1;
(51) 03-03



(21) f 2009 0425 - 1.1



(21) f 2009 0425 - 1.2

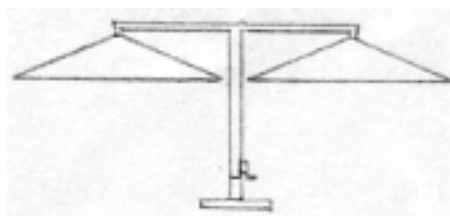

(21) f 2009 0425 - 1.3

CLASA 04 - PERII

(21) f 2009 0230; (22) 28.11.2008; (43) 03.09.2009;
(71) BRAUN GMBH, FRANKFURTER STRASSE, NR. 145,
KRONBERG, D 61476, DE; (72) VU DUY PHONG;
BACHMANN CHRISTINE; (54) PERIE PENTRU PĂR; (28) 1;
(51) 04-02; (80) DM/070 927/ 28.11.2008/ 29.05.2009;
(30) EM/31.03.2008/000908660

CLASA 06 - MOBILIER

(21) f 2009 0400; (22) 07.09.2009; (43) 11.09.2009; (71) AS
-PLASTIK ROM S.R.L., STR. CĂPITAN PAPADOPOI,
NR. 14, CONSTANȚA, CT 900225, CT; (72) CONSTANTIN
OANA; (54) SCAUN; (28) 1; (51) 06-01



(21) f 2009 0400 - 1

(21) f 2009 0419; (22) 17.09.2009; (43) 22.09.2009; (71) S.C. LARIX FOREST S.R.L., STR. IERNUȚENI, NR. 56, REGHIN, MS 4300, MS; (74) **RASKAI M M BREVMARC CONSULT S.R.L.**, STR. UNIRII, NR. 3, BL. D8, AP. 31, CJ 405200, DEJ; (54) **CANAPEA**; (28) 1; (51) **06-01**

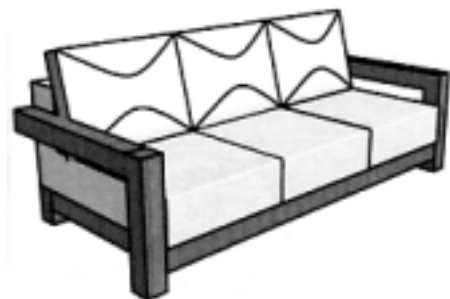

(21) f 2009 0419 - 1

(21) f 2009 0423; (22) 21.09.2009; (43) 25.09.2009; (71) S.C. CĂTĂLIN INTERNAȚIONAL S.R.L., STR. AVRAM IANCU, NR. 54, BRAD, HD 553200, HD; (74) **AGENȚIA DE PROPRIETATE INDUSTRIALĂ LABIRINT**, STR. CORIOLAN PETREANU, NR. 28, AR 310151, ARAD; (54) **CANAPELE**; (28) 3; (51) **06-01**



(21) f 2009 0423 - 1



(21) f 2009 0423 - 2



(21) f 2009 0423 - 3

(21) f 2009 0420; (22) 18.09.2009; (43) 24.09.2009; (71) DOBREA ALEXANDRU, STR. SG. MAJ. VASILE TOPLICEANU, NR. 16, BL. P42A, SC. 3, AP. 75, SECTOR 5, BUCUREȘTI, 051763, B; (72) DOBREA ALEXANDRU; (54) **MĂSUȚĂ CAFEA**; (28) 1; (51) **06-03**
(57) **model 1** - Măsuța are patru picioare unite două câte două, pe diagonală, de câte o piesă poziționată în partea de sus, respectiv, în partea de jos a picioarelor.

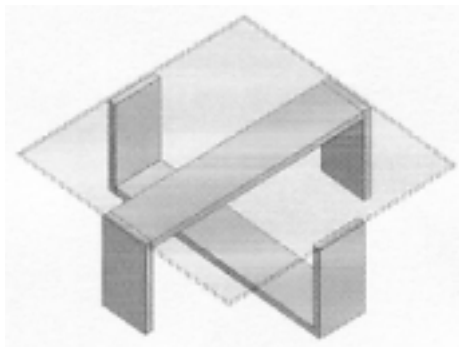

(21) f 2009 0420 - 1

(21) f **2009 0421**; (22) 18.09.2009; (43) 24.09.2009; (71) DOBREA ALEXANDRU, STR. SG. MAJ. VASILE TOPLICEANU, NR. 16, BL. P42A, SC. 3, AP. 75, SECTOR 5, BUCUREȘTI, 051763, B; (72) DOBREA ALEXANDRU; (54) **CASETIERĂ BIROU**; (28) 1; (51) **06-03** (57) **model 1** - Casetiera are forma unui paralelipiped cu fețele laterale mutate spre interior și fronturile de sertare poziționate în partea din față și fără mânere.



(21) f 2009 0421 - 1

(21) f **2009 0393**; (22) 02.09.2009; (43) 08.09.2009; (71) BUREA ADRIAN PETRE, STR. THEODOR SPERANȚIA, NR. 104, BL. S26, SC. 3, ET. 2, AP. 71, SECTOR 3, BUCUREȘTI, B 030932, B; (72) BUREA ADRIAN PETRE; (54) **MOBILIER MODULAR DIN CARTON ONDULAT**; (28) 1; (51) **06-04**

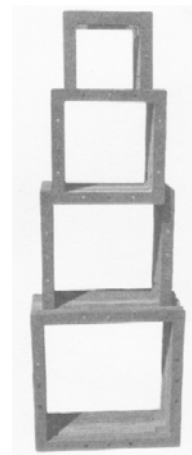

(21) f 2009 0393 - 1.1

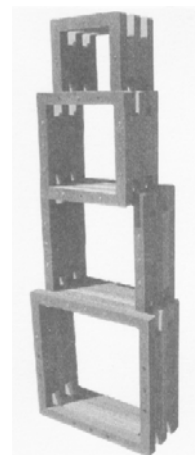

(21) f 2009 0393 - 1.2

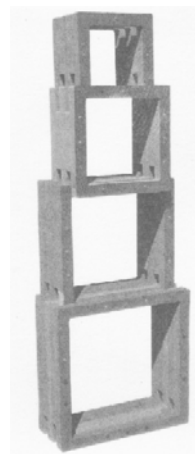

(21) f 2009 0393 - 1.3

(21) f 2009 0410; (22) 14.09.2009; (43) 18.09.2009;
 (71) S.C. STERK PLAST S.R.L., ȘOSEAUA
 CONSTANȚEI, NR. 2, MEDGIDIA, CT 905600, CT;
 (72) VURAL HACI; (54) **ETAJERĂ PENTRU COLȚ**; (28) 1;
 (51) **06-04, 06**

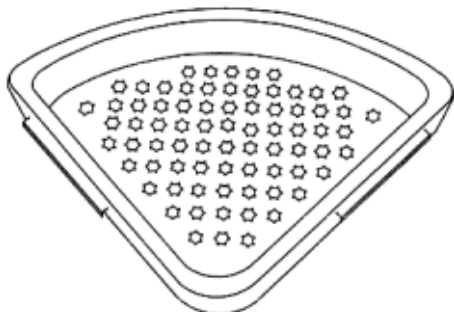

(21) f 2009 0410 - 1

**CLASA 07 - ARTICOLE DE MENAJ NECUPRINSE
 ÎN ALTE CLASE**

(21) f 2009 0411; (22) 14.09.2009; (43) 18.09.2009;
 (71) S.C. STERK PLAST S.R.L., ȘOSEAUA
 CONSTANȚEI, NR. 2, MEDGIDIA, CT 905600, CT;
 (72) VURAL HACI; (54) **STORCĂTOR PENTRU CITRICE**;
 (28) 1; (51) **07-04**

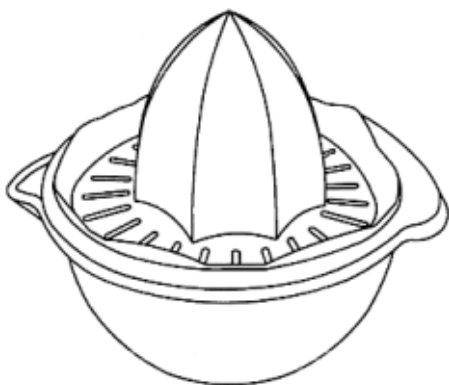

(21) f 2009 0411 - 1

**CLASA 09 - AMBALAJE ȘI RECIPIENTE PENTRU
 TRANSPORTUL SAU PĂSTRAREA
 MĂRFURILOR**

(21) f 2009 0380; (22) 26.08.2009; (43) 01.09.2009;
 (71) S.C. TESARO PROPERTIES S.R.L., CALEA VITAN,
 NR. 211, BL. 30, SC. 4, AP. 132, SECTOR 3,
 BUCUREȘTI, B 020331, B; (54) **BUTELIE PET**; (28) 1;
 (51) **09-01**

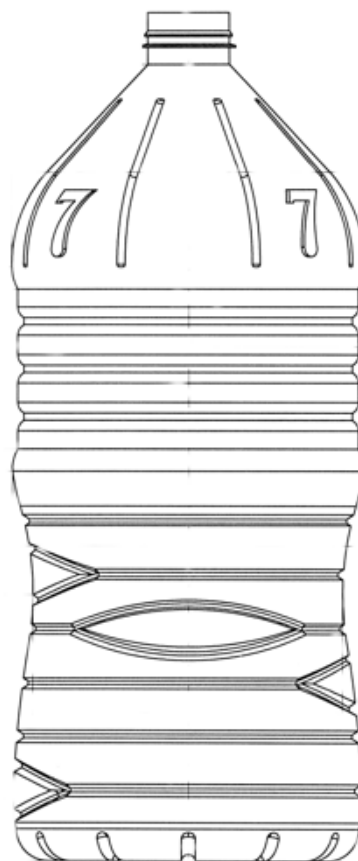

(21) f 2009 0380 - 1

(21) f 2009 0381; (22) 26.08.2009; (43) 01.09.2009;
 (71) S.C. TESARO PROPERTIES S.R.L., CALEA VITAN,
 NR. 211, BL. 30, SC. 4, AP. 132, SECTOR 3,
 BUCUREȘTI, B 020331, B; (54) **BUTELIE PET**; (28) 1;
 (51) **09-01**

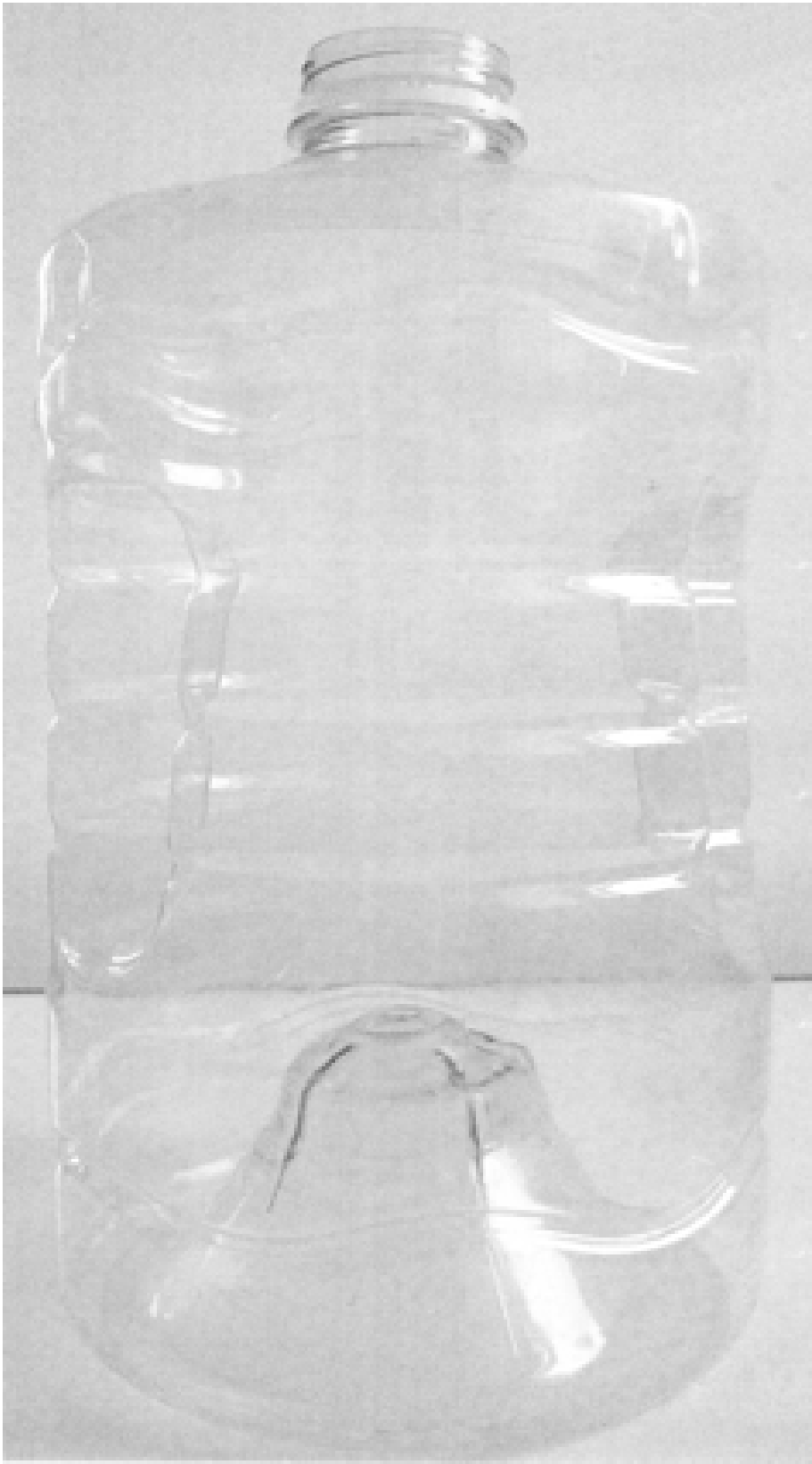

(21) f 2009 0381 - 1



(21) f 2009 0392; (22) 02.09.2009; (43) 08.09.2009; (71) S.C. QUADRANT AMROQ BEVERAGES S.R.L., ȘOSEAUA VIILOR, NR. 55, SECTOR 5, BUCUREȘTI, B 050152, B; (74) S.C. RODALL S.R.L., POLONĂ 115, BL. 15, SC. A, AP. 19, SECTOR 1, B 010497, BUCUREȘTI; (72) ADRIANA NESTORIUC; ; (54) STICLE BĂUTURI; (28) 3; (51) 09-01

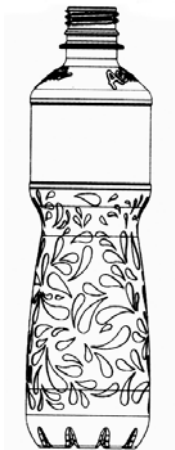

(21) f 2009 0392 - 1



(21) f 2009 0392 - 2



(21) f 2009 0392 - 3

(21) f 2009 0399; (22) 07.09.2009; (43) 11.09.2009; (71) AS -PLASTIK ROM S.R.L., STR. CĂPITAN PAPADOPOL, NR. 14, CONSTANȚA, CT 900225, CT; (72) CONSTANTIN OANA; (54) BIDON; (28) 1; (51) 09-02



(21) f 2009 0399 - 1

(21) f 2009 0397; (22) 03.09.2009; (43) 09.09.2009; (71) S.C. ROMANIAN FRANCHISE SYSTEMS S.R.L., STR. SCOARȚEI, NR. 11, BUCUREȘTI, B 051351, B; (72) GABRIELA DAUTEUIL; (54) CUTIE PIZZA; (28) 1; (51) 09-03

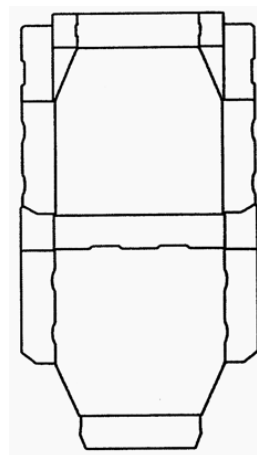

(21) f 2009 0397 - 1.1

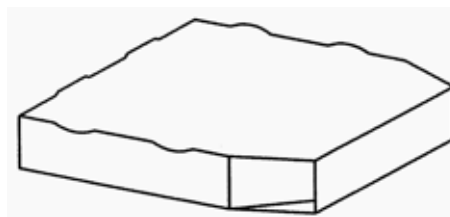

(21) f 2009 0397 - 1.2

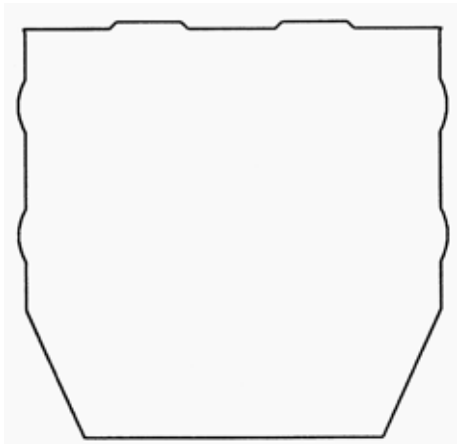

(21) f 2009 0397 - 1.3

(21) f 2009 0390; (22) 01.09.2009; (43) 05.09.2009;
 (71) S.C. DEDEMAN S.R.L., STR. ALEXEI TOLSTOI, NR. 4,
 BACĂU, BC 600093, BC; (74) **CABINET PI ALECU
 BOGDAN**, STR. LUCREȚIU PĂTRĂȘCANU 2, PARTER,
 AP. 2, BC 60204, BACĂU; (54) **DESEN AMBALAJ
 MATERIALE DE CONSTRUCȚII**; (28) 2; (51) 09-05, 19-08



(21) f 2009 0390 - 2

(21) f 2009 0229; (22) 14.11.2008; (43) 03.09.2009;
 (71) BRAGA VITALIE, STR. TUDOR VLADIMIRESCU, NR. 1,
 BL. 4, AP. 111, CHIȘINĂU, MD 2024, MD; (74) **VALENTINA
 SYSOEVA**, BD IU GAGARINA, NR. 1, AP. 63, MD 2024,
 CHIȘINĂU; (72) BRAGA VITALIE; (54) **PUBELE CU SPAȚIU
 PUBLICITAR**; (28) 1; (51) 09-09; (80) **DM/070 948/**
 14.11.2008/ 29.05.2009; (30) MD/21.10.2008/F 2008 0078



(21) f 2009 0390 - 1

(21) f 2009 0416; (22) 15.09.2009; (43) 19.09.2009;
 (71) TRADE MARK S.R.L., STR. MIHAI EMINESCU, NR. 16,
 BL. E3, SC. C, AP. 33, ET. 1, PIATRA-NEAMȚ, 610029, NT;
 (72) GHEORGHİȚOI MARIUS CONSTANTIN; (54) **PUBELE
 MEDIA, ÎN FORMĂ CILINDRICĂ, PENTRU COLECTAREA
 SELECTIVĂ A DEȘEURILOR DIN SPAȚIILE PUBLICE**;
 (28) 3; (51) 09-09



(21) f 2009 0416 - 1

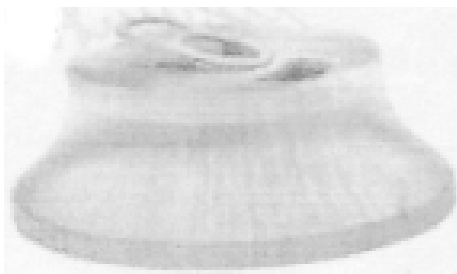

(21) f 2009 0416 - 2



(21) f 2009 0416 - 3

ELECTRONIC PORTABIL, PENTRU SONDAJ TRAFIC RUTIER; (28) 1; (51) 10-04

(57) **model 1** - Aparat paralelipipedic cu scobituri laterale pe părțile din spate și inferioară. Fața principală este dreptunghiulară, laturile curbate, etichetă la partea inferioară; partea centrală are adâncitura cu bloc de taste și afișaj, 8 taste în V, cu desene de participant la trafic, 9 taste dispuse pe laturile unui pătrat, cu săgeți indicatoare, două taste "MENU" și "ESC", iar la partea superioară, cu întrerupător și port.

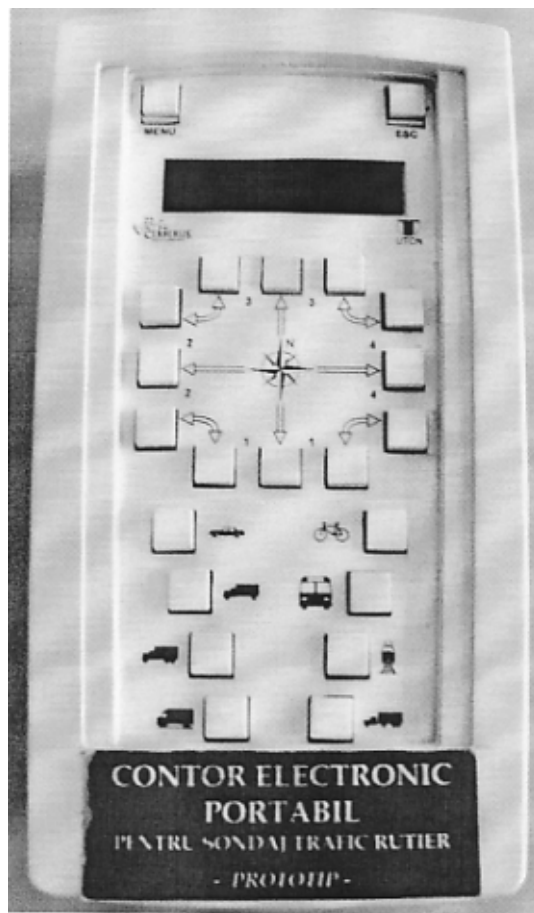

(21) f 2009 0385 - 1.1



(21) f 2009 0385 - 1.2

CLASA 10 - CEASORNICĂRIE ȘI ALTE INSTRUMENTE DE MĂSURĂ, INSTRUMENTE DE CONTROL ȘI DE SEMNALIZARE

(21) f 2009 0385; (22) 31.08.2009; (43) 03.09.2009; (71) UNIVERSITATEA TEHNICĂ DIN CLUJ-NAPOCA, STR. CONSTANTIN DAICOVICIU, NR. 15, CLUJ-NAPOCA, 400020, CJ; (74) **CIUPAN CORNEL**, STR. MESTECENILOR, NR. 6, SC. 1, AP. 2, CJ 400348, CLUJ-NAPOCA; (72) FILIP NICOLAE; CHIRICIUC MIRCEA ALEXANDRU; (54) **CONTOR**

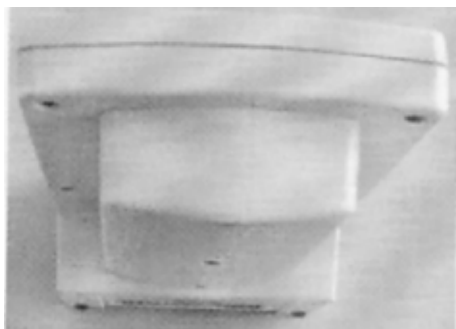

(21) f 2009 0385 - 1.3

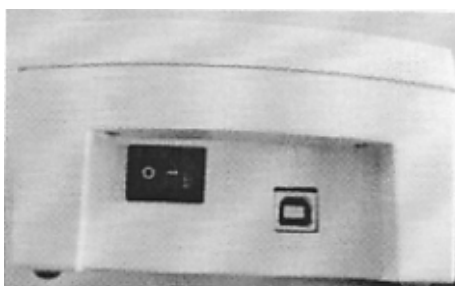

(21) f 2009 0385 - 1.4

CLASA 11 - OBIECTE ORNAMENTALE

(21) f 2009 0412; (22) 15.09.2009; (43) 19.09.2009;
 (71) S.C. MASSIV FOREST PRODUCTS S.R.L, STR. LUNCA
 GROFULUI, NR. 1, CARANSEBEȘ, CS; (72) JOHANNES
 WOLF; (54) **CUBE TISCHFEUER MIT
 METALLABDECKUNG**; (28) 5; (51) 11-02

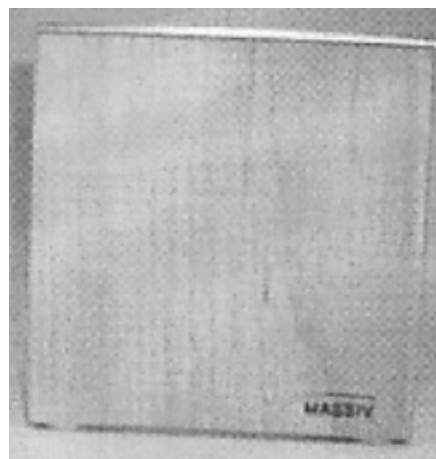

(21) f 2009 0412 - 1

(21) f 2009 0403; (22) 08.09.2009; (43) 12.09.2009;
 (71) FLORIN NAGHI, BD VASILE LUCACIU, NR. 31, AP. 18,
 SATU MARE, SM 440080, SM; (74) **CĂVESCU & ASOCIAȚII
 -CABINET DE PROPRIETATE INDUSTRIALĂ**, BD IULIU
 MANIU, NR. 65, BL. 7P, SC. 5, ET. 8, AP. 158, SECTOR 6,
 B 7000, BUCUREȘTI; (72) FLORIN NAGHI; (54) **CARCASĂ
 DETECTOR GAZE**; (28) 1; (51) 10-05

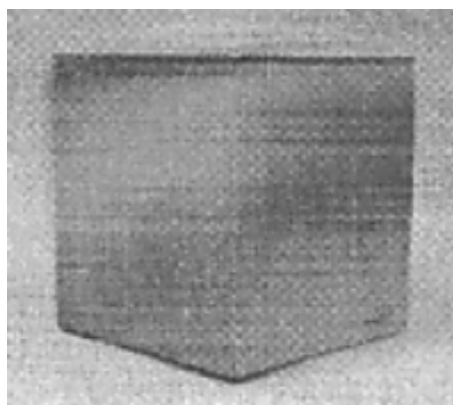

(21) f 2009 0412 - 2

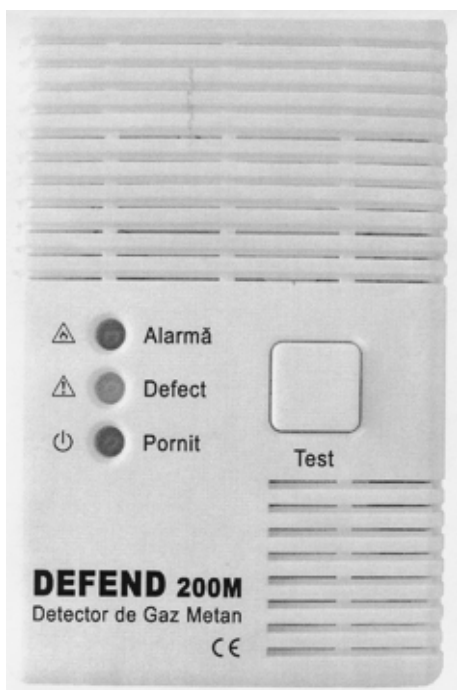

(21) f 2009 0403 - 1

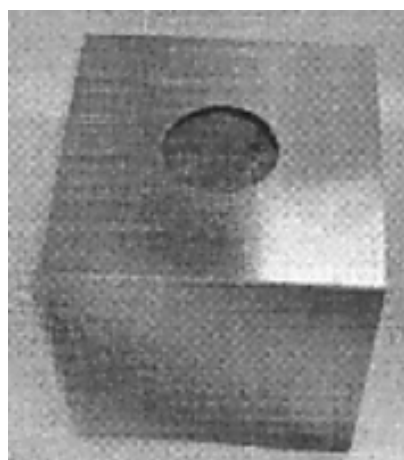

(21) f 2009 0412 - 3

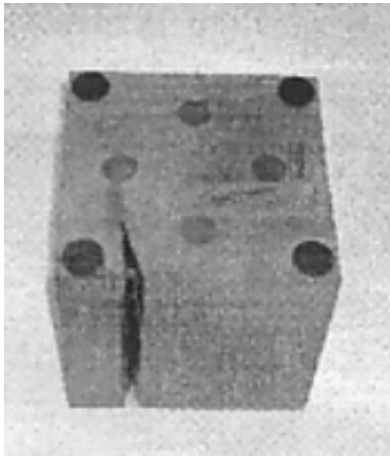

(21) f 2009 0412 - 4

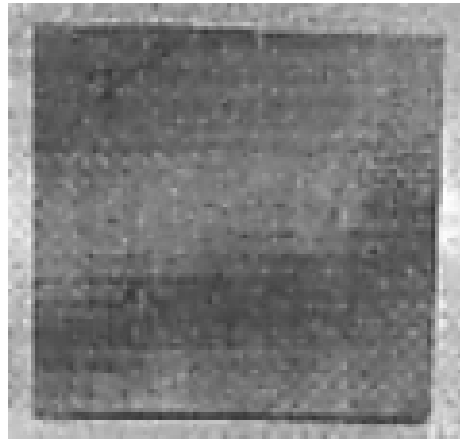

(21) f 2009 0413 - 2

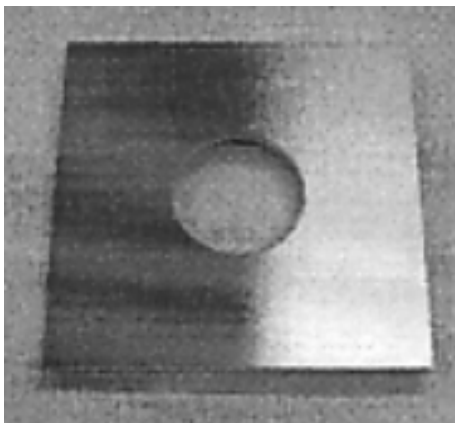

(21) f 2009 0412 - 5

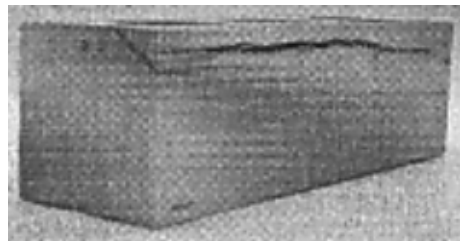

(21) f 2009 0413 - 3

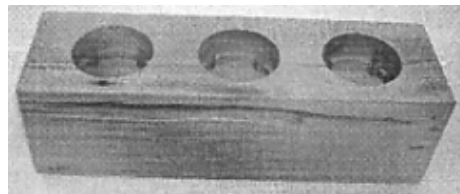

(21) f 2009 0413 - 4

(21) f 2009 0413; (22) 15.09.2009; (43) 19.09.2009;
(71) S.C. MASSIV FOREST PRODUCTS S.R.L., STR. LUNCA
GROFULUI, NR. 1, CARANSEBEȘ, CS; (72) JOHANNES
WOLF; (54) CUBE TISCHFEUER; (28) 9; (51) 11-02

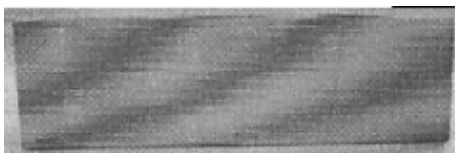

(21) f 2009 0413 - 1

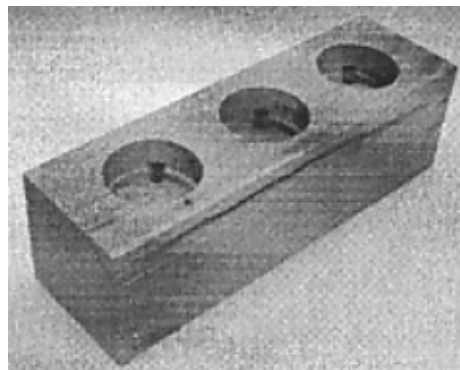

(21) f 2009 0413 - 5

(21) f 2009 0414; (22) 15.09.2009; (43) 19.09.2009;
(71) S.C. MASSIV FOREST PRODUCTS S.R.L, STR. LUNCA
GROFULUI, NR. 1, CARANSEBES, CS; (72) JOHANNES
WOLF; (54) CUBE TISCHFEUER; (28) 6; (51) 11-02

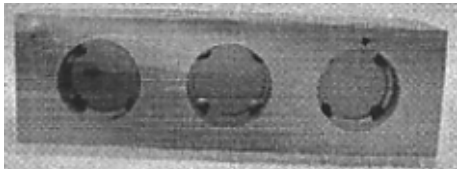

(21) f 2009 0413 - 6

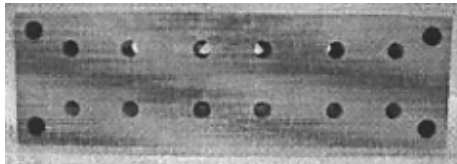

(21) f 2009 0413 - 7

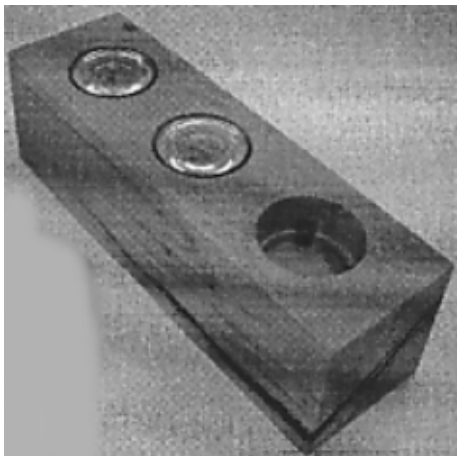

(21) f 2009 0413 - 8

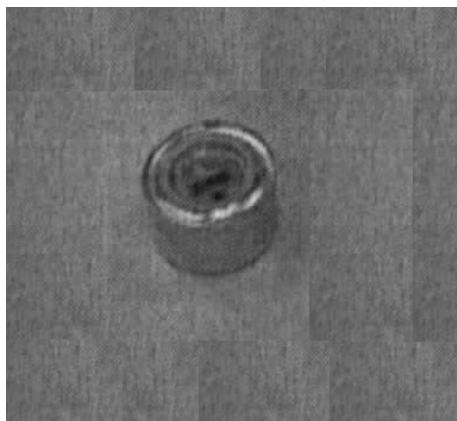

(21) f 2009 0413 - 9

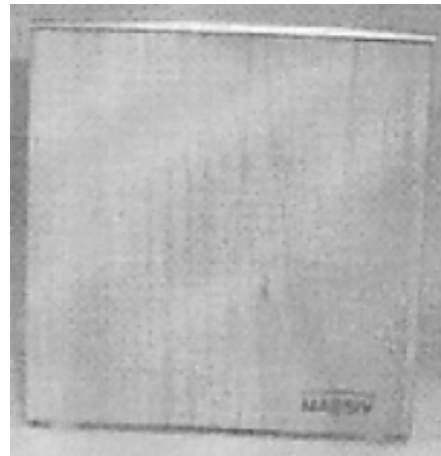

(21) f 2009 0414 - 1

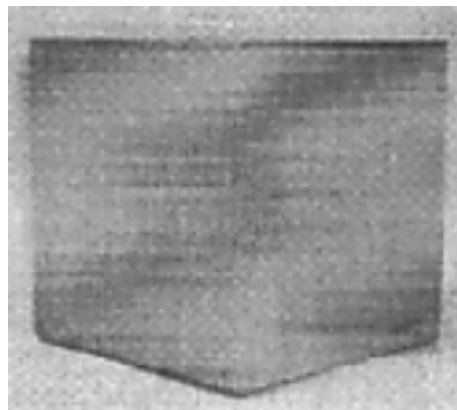

(21) f 2009 0414 - 2

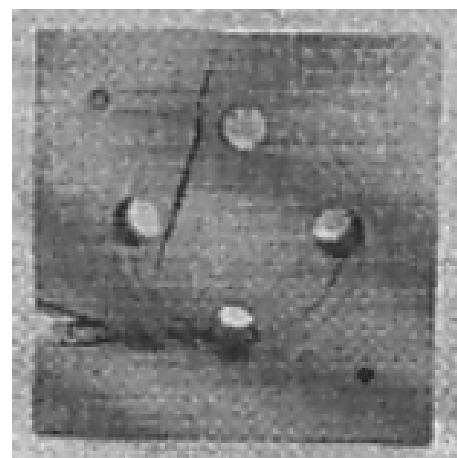

(21) f 2009 0414 - 3

(21) f 2009 0415; (22) 15.09.2009; (43) 19.09.2009;
(71) S.C. MASSIV FOREST PRODUCTS S.R.L, STR. LUNCA
GROFULUI, NR. 1, CARANSEBEȘ, CS; (72) JOHANNES
WOLF; (54) **CUBE WEINHALTER**; (28) 7; (51) 11-02

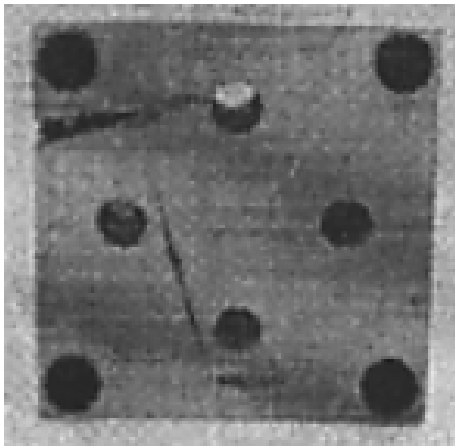

(21) f 2009 0414 - 4

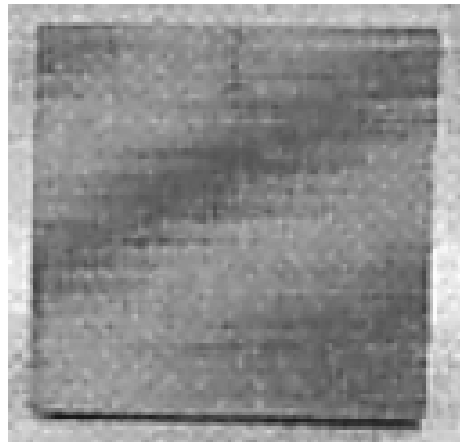

(21) f 2009 0415 - 1



(21) f 2009 0414 - 5

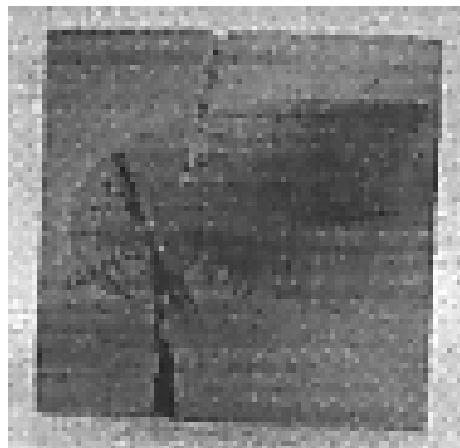

(21) f 2009 0415 - 2



(21) f 2009 0414 - 6

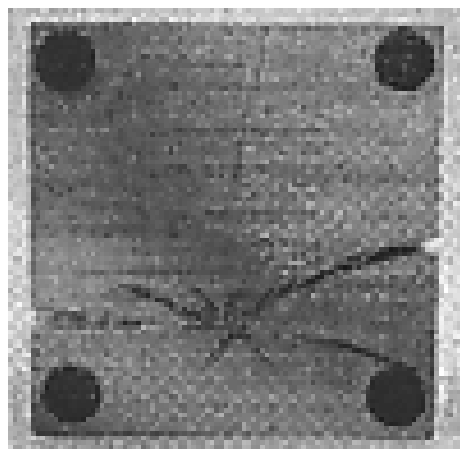

(21) f 2009 0415 - 3

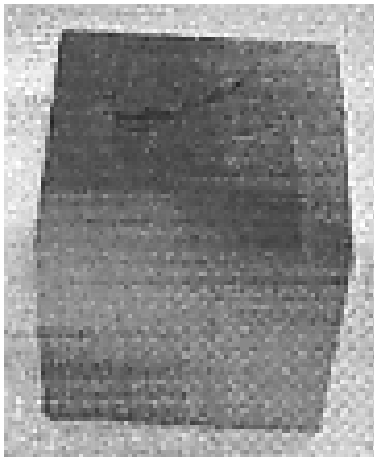

(21) f 2009 0415 - 4

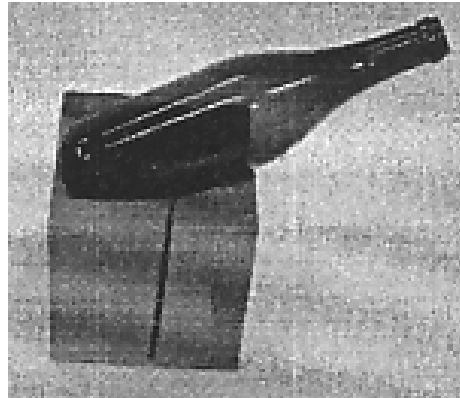

(21) f 2009 0415 - 7

(21) f 2009 0417; (22) 16.09.2009; (43) 22.09.2009; (71) MAXIM PETRU MAXIM-PRIMITIVE ART-COLLECTION, STR. C.D. GHEREA, NR. 109, DOROHOI, BT; (72) MAXIM PETRU; (54) PLACHETE ARTIZANAT; (28) 15; (51) 11-02, 19-06

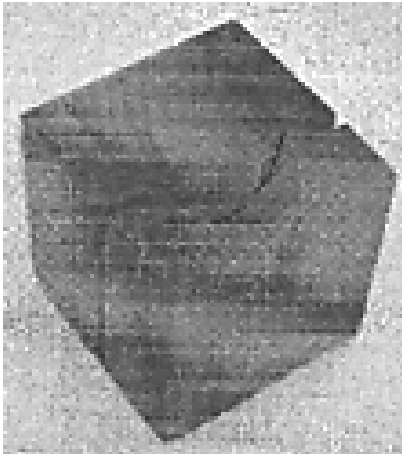

(21) f 2009 0415 - 5

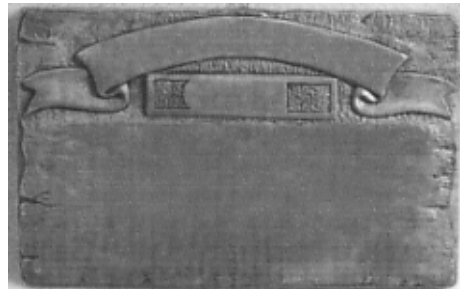

(21) f 2009 0417 - 1.1

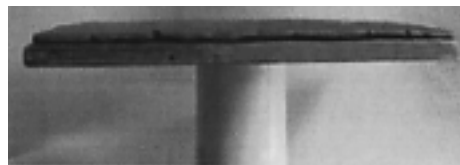

(21) f 2009 0417 - 1.2

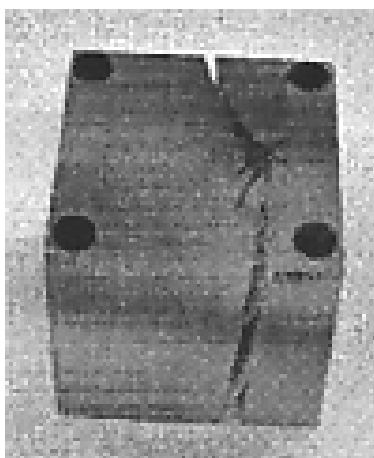

(21) f 2009 0415 - 6



(21) f 2009 0417 - 2.1

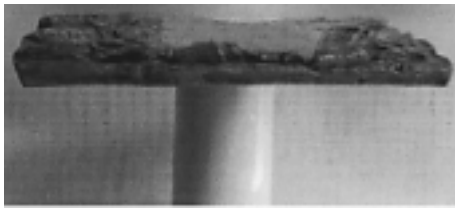

(21) f 2009 0417 - 2.2

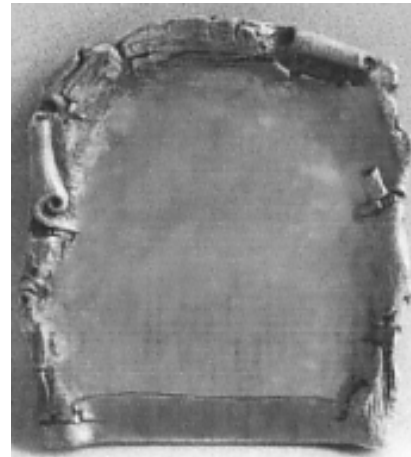

(21) f 2009 0417 - 5.1

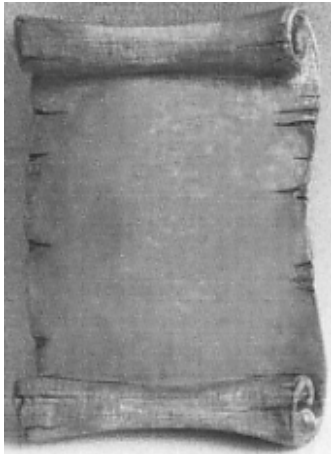

(21) f 2009 0417 - 3.1



(21) f 2009 0417 - 5.2



(21) f 2009 0417 - 3.2



(21) f 2009 0417 - 6.1

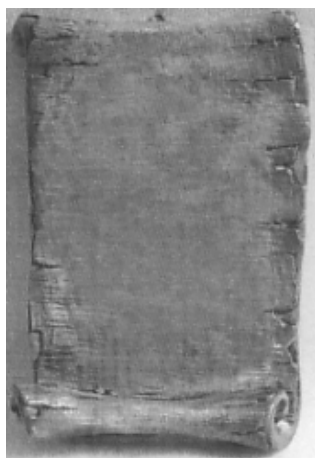

(21) f 2009 0417 - 4

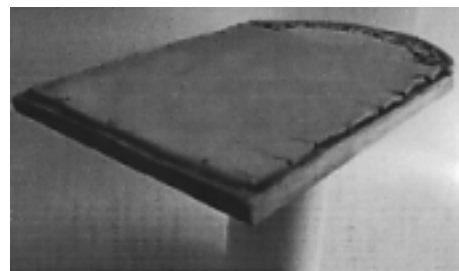

(21) f 2009 0417 - 6.2

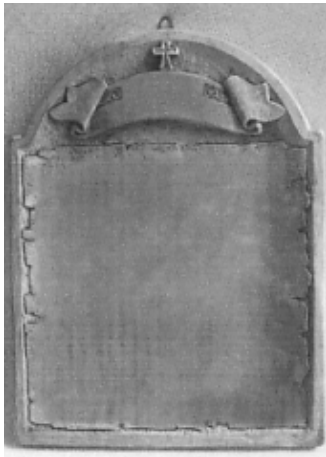

(21) f 2009 0417 - 7.1

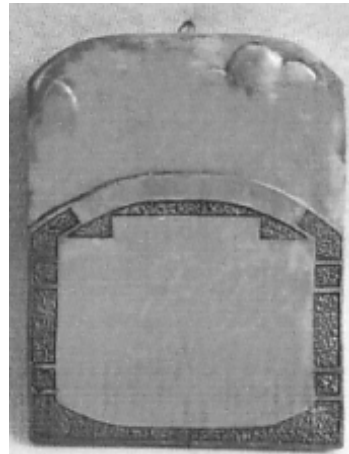

(21) f 2009 0417 - 9

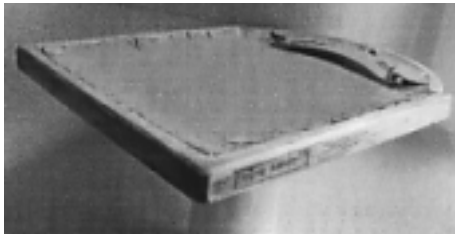

(21) f 2009 0417 - 7.2

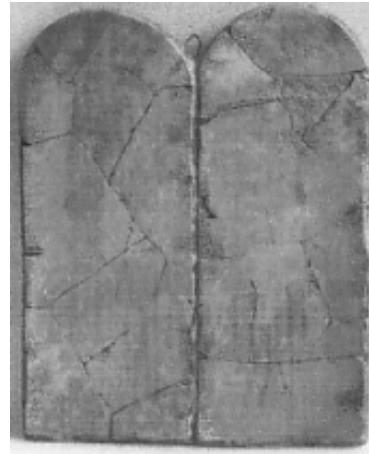

(21) f 2009 0417 - 10.1

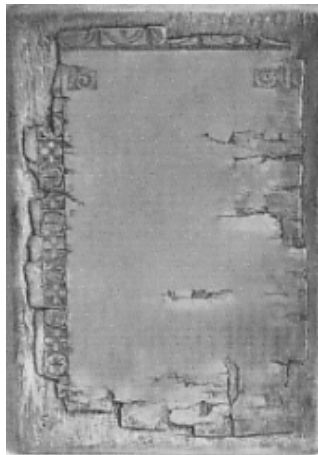

(21) f 2009 0417 - 8.1

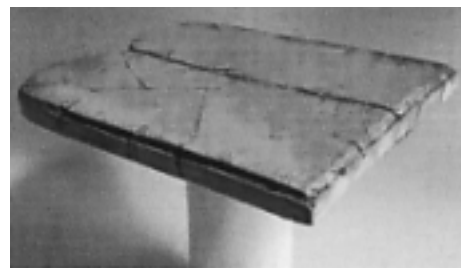

(21) f 2009 0417 - 10.2



(21) f 2009 0417 - 8.2

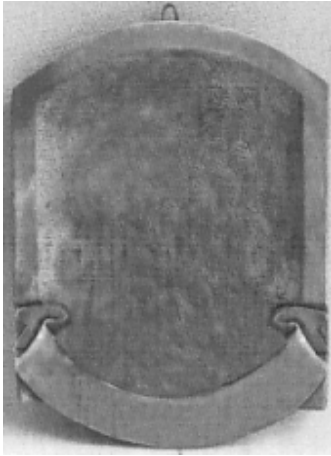

(21) f 2009 0417 - 11

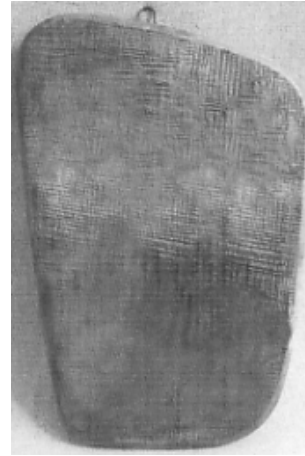

(21) f 2009 0417 - 13

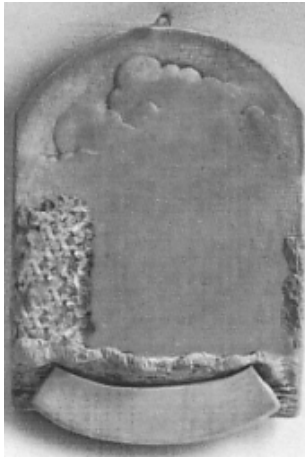

(21) f 2009 0417 - 12.1

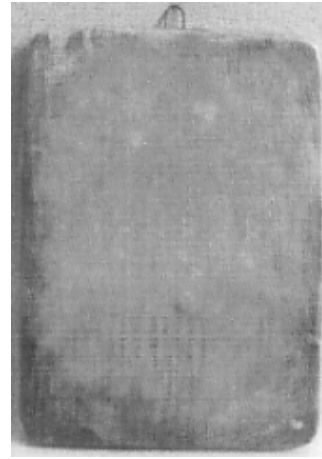

(21) f 2009 0417 - 14

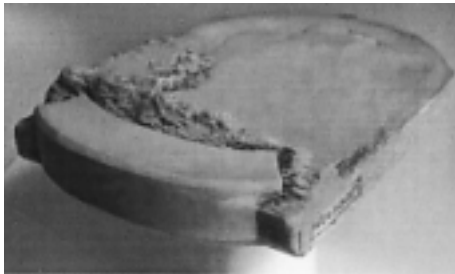

(21) f 2009 0417 - 12.2



(21) f 2009 0417 - 15.1



(21) f 2009 0417 - 15.2

(21) f 2009 0418; (22) 16.09.2009; (43) 22.09.2009; (71) MAXÎM PETRU MAXÎM-PRIMITIVE ART-COLLECTION, STR. C.D. GHEREA, NR. 109, DOROHOI, BT; (72) MAXÎM PETRU; (54) **SCULPTURI ARTIZANAT**; (28) 2; (51) 11-02



(21) f 2009 0418 - 2.1



(21) f 2009 0418 - 1.1



(21) f 2009 0418 - 2.2



(21) f 2009 0418 - 1.2

CLASA 12 - MIJLOACE DE TRANSPORT ȘI DE RIDICAT

(21) f 2009 0382; (22) 27.08.2009; (43) 01.09.2009; (71) S.C. ATELIERELE CFR GRIVIȚA S.A., CALEA GRIVIȚEI, NR. 359, SECTOR 1, BUCUREȘTI, B 010718, B; (72) BUGA ADRIAN; NICOLAE DRGOȘ; (54) **VAGON DE CĂLĂTORI ȘI MOD DE ARANJARE A SALONULUI**; (28) 6; (51) 12-03



(21) f 2009 0382 - 1



(21) f 2009 0382 - 2



(21) f 2009 0382 - 5



(21) f 2009 0382 - 3



(21) f 2009 0382 - 6



(21) f 2009 0382 - 4

(21) f **2009 0384**; (22) 28.08.2009; (43) 03.09.2009;
(71) S.C. REMAR S.A., STR. GĂRII, NR. 18, PAȘCANI,
IS 705200, IS; (74) **AGENȚIE DE PROPRIETATE
INDUSTRIALĂ ȘI TRANSFER TEHNOLOGIC STOIAN IOAN,**
REPUBLICII, BL. 46, AP. 35, NȚ 5550, ROMAN;
(72) CRISTEA IULIAN; GHELBERE SORIN; ATUDOREI
ROMICĂ; (54) **VAGON SALON PENTRU CĂLĂTORI ȘI MOD
DE ARANJARE**; (28) 11; (51) 12-03



(21) f 2009 0384 - 1.1

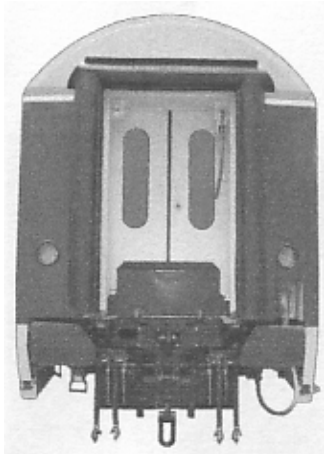

(21) f 2009 0384 - 1.2



(21) f 2009 0384 - 2.3



(21) f 2009 0384 - 2.1

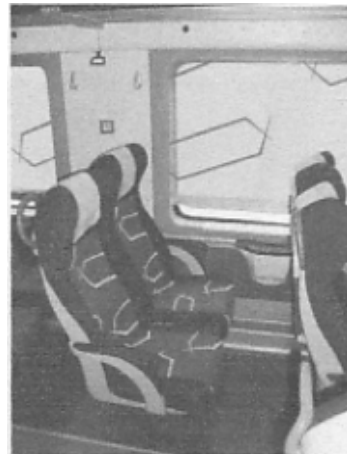

(21) f 2009 0384 - 3.1



(21) f 2009 0384 - 2.2



(21) f 2009 0384 - 3.2

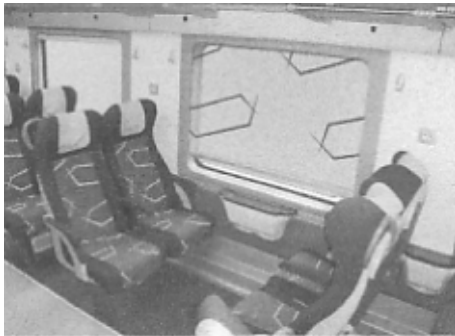

(21) f 2009 0384 - 4

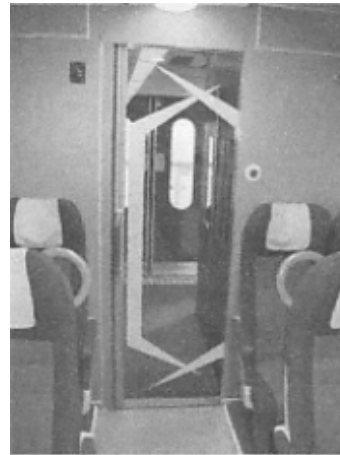

(21) f 2009 0384 - 7



(21) f 2009 0384 - 5



(21) f 2009 0384 - 8



(21) f 2009 0384 - 6



(21) f 2009 0384 - 9



(21) f 2009 0384 - 10



(21) f 2009 0384 - 11

(21) f **2009 0396**; (22) 03.09.2009; (43) 09.09.2009;
(71) S.C. ATELIERELE CFR GRIVIȚA S.A., CALEA
GRIVIȚEI, NR. 359, SECTOR 1, BUCUREȘTI, B 010718, B;
(72) MEDIANU MARIAN; NICOLAE DRGȘ; (54) **MOD DE
ARANJARE ȘI APLICARE A FERESTRELOR PE CUTIA
VAGONULUI**; (28) 2; (51) **12-03**



(21) f 2009 0396 - 1



(21) f 2009 0396 - 2

CLASA 19 - PAPETĂRIE, ARTICOLE DE BIROU, MATERIALE PENTRU ARTE, ÎNVĂȚĂMÂNT

(21) f 2009 0428; (22) 24.09.2009; (43) 30.09.2009; (71) S.C. IULIA FLORES S.R.L., ȘOSEAUA BUCUREȘTI-URZICENI, NR. 16, PAVILION P, STÂND 582 P2, AFUMĂȚI, IF 077010, IF; (74) APOSTOL SALOMIA, REG. 11, SIRET 15, BL. E4, AP. 54, GL 6200, GALAȚI; (72) FLORIN GUSTER; (54) CATALOG DE PRODUSE; (28) 3; (51) 19-04



(21) f 2009 0428 - 2



(21) f 2009 0428 - 1



(21) f 2009 0428 - 3

(21) f 2009 0383; (22) 28.08.2009; (43) 03.09.2009;
 (71) S.C. NAPOLACT S.A., CALEA BACIUULUI, NR. 2-4,
 CLUJ-NAPOCA, CJ 400230, CJ; (74) **GHIȚĂ CONSTANTIN
 OFFICE**, TAKE IONESCU, 24-28, SC. B, AP. 2, TM 1900,
 TIMIȘOARA; (72) IAN MARTIN GEARING; (54) **GRAFICĂ
 PENTRU AMBALAJ**; (28) 1; (51) 19-08



(21) f 2009 0383 - 1.1



(21) f 2009 0383 - 1.2

(21) f 2009 0395; (22) 03.09.2009; (43) 09.09.2009;
 (71) S.C. CHEMICAL LTD, LOCALITATEA COMANA,
 GIURGIU, GR 087055, GR; (54) **EMBLEMĂ 1 ȘI
 EMBLEMĂ 2**; (28) 2; (51) 19-08



(21) f 2009 0395 - 1



(21) f 2009 0395 - 2

(21) f 2009 0402; (22) 08.09.2009; (43) 12.09.2009;
 (71) SOCIETE DES PRODUITS NESTLE S.A., VEVEY 1800,
 ELVEȚIA, CH; (74) **ANDRA MUȘĂTESCU**, STR. DRUMUL
 TABEREI, NR. 71, BL. TD42, AP. 28, SC. 1, ET. 4,
 SECTOR 6, B 061366, BUCUREȘTI; (54) **GRAFICĂ**; (28) 3;
 (51) 19-08



(21) f 2009 0402 - 1



(21) f 2009 0402 - 2



(21) f 2009 0402 - 3

(21) f 2009 0404; (22) 09.09.2009; (43) 15.09.2009; (71) SUNECHO LIMITED, THEMISTOKLI DERVI 3, JULIA HOUSE, NICOSIA, CY 1066, CY; (74) AGPITT S.R.L., C.P. 42-106, 040129, BUCUREȘTI; (54) AMBALAJE; (28) 7; (51) 19-08

INGREDIENTE:
Puiș de cartofi deshidratați, amoniac (măsurat și diglicerină de acetat) gras, stabilizator (polifosfat din sodiu), aromatizant (acid citric, metabisulfita de sodiu, sulf hidrosulfuric anhidru), colorant (curcumină).

Puișul de cartofi "Rollton" este produs numai din materiale primare de calitate superioară. Conține cantități nutritive și gustul deosebit. Conține în compoziția sa numai ingrediente autorizate de Uniunea Europeană.

Valoarea nutrițională (100g de produs uscat), g			
Proteine	Carburi	Grăsimi	
7,9	82,4	10,4	
*Valoarea energetică: 352 kcal/100g			

A se consuma, de preferință înainte de (sau pe ambalaj). A se păstra în loc uscat și răcoros.

Produs de rețetă unicului fabricii pe ambalaj.

®: S.R.L. - 2^o Flacă, 14204, Calea Șoselei, com. Tomnănești, sec. Șosea nr.31.
 ®: PG FOOD CARPAT S.R.L. - Râmnicu, București, sector 6, Bd. Tricolorului nr. 82.
 Distribuitor în România: PG FOOD CARPAT S.R.L.
 www.rollton.ro info@rollton.ro

MOD DE PREPARARE:

Parbei 800 ml de apă, adăugând și adăugând un chupă gust.

Lasă să se fiară și adăugând 300 ml de lapte.

Adăugând conținutul pachetului și amestecând bine. Acoperă pentru un minut și mai amestecă o dată.

POFTĂ BUNĂ!

RECOMANDARE DE LA ROLLTON:
 Pentru a obține un gust mai fin, se recomandă să se adăugească în apă 500 ml apă și 500 ml lapte. De asemenea, pentru îmbunătățirea gustului produsului, adăugând "Concentrat pentru supe și alte mâncăruri" Rollton, dă un gust. Nu uitați, concentratul conține deși sare.

8 Porții

Rollton

200 g

PG

PG FOOD CARPAT S.R.L.

500

500

(21) f 2009 0404 - 1

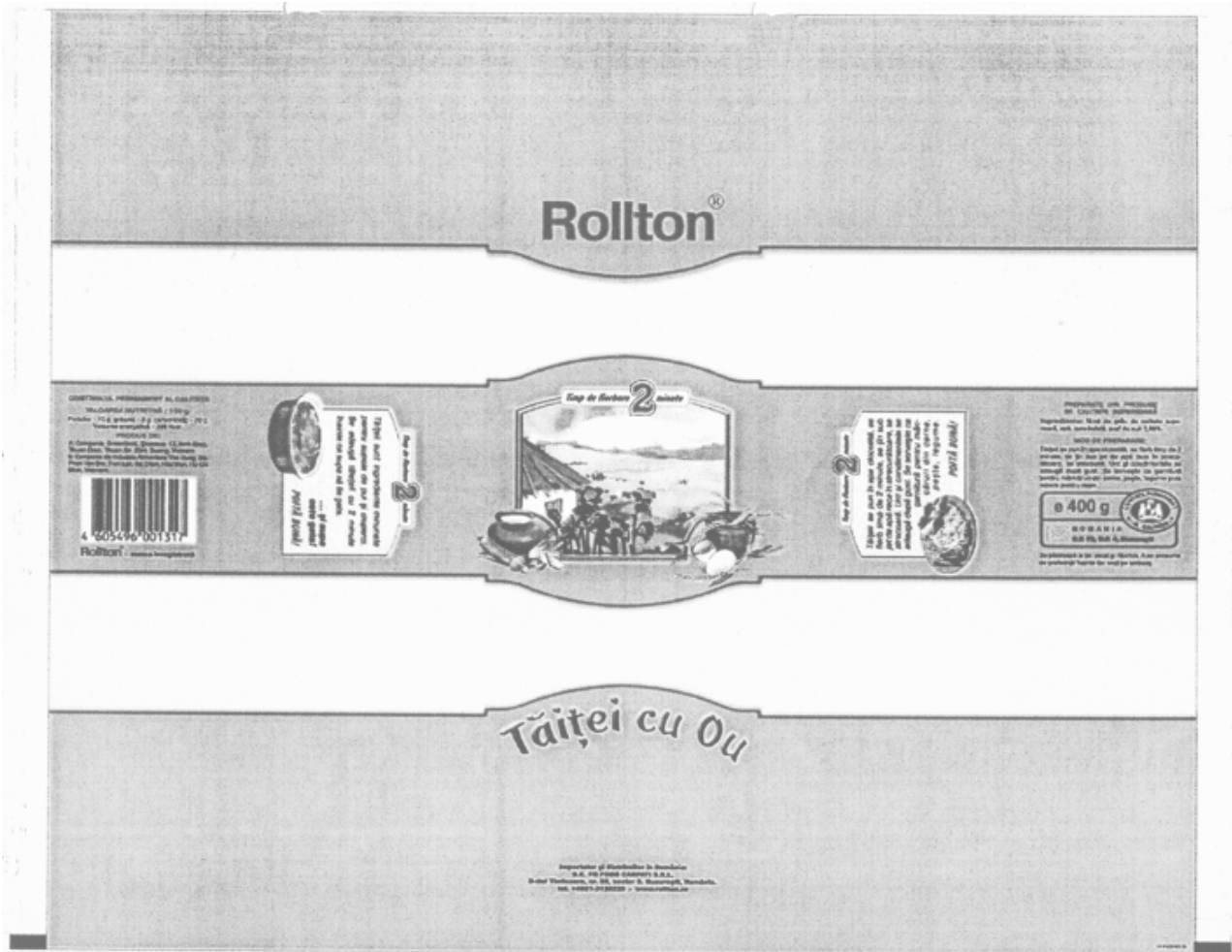

(21) f 2009 0404 - 4



(21) f 2009 0404 - 5



(21) f 2009 0404 - 6



(21) f 2009 0404 - 7

(21) f 2009 0405; (22) 10.09.2009; (43) 15.09.2009;
 (71) S.C. PETROM LPG S.A., BD ION IONESCU DE LA
 BRAD, NR. 2B, ET. 4, SECTOR 1, BUCUREȘTI, B 013811,
 B; (54) HOLOGRAMA PETROM; (28) 1; (51) 19-08



(21) f 2009 0405 - 1

(21) f 2009 0406; (22) 10.09.2009; (43) 15.09.2009;
 (71) S.C. PETROM LPG S.A., BD ION IONESCU DE LA
 BRAD, NR. 2B, ET. 4, SECTOR 1, BUCUREȘTI, B 013811,
 B; (54) HOLOGRAMA PETROM; (28) 1; (51) 19-08



(21) f 2009 0406 - 1

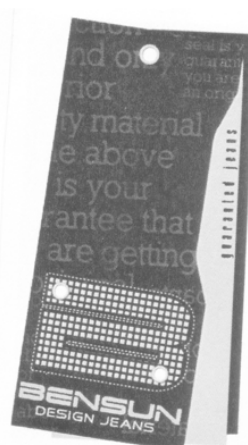

(21) f 2009 0407 - 2

(21) f 2009 0408; (22) 14.09.2009; (43) 18.09.2009;
 (71) S.C. ART GROUP INT S.R.L., CALEA FLOREASCA, NR.
 60, SECTOR 1, BUCUREȘTI, 014453, B; (54) ART
 COLLECTION; (28) 2; (51) 19-08

(21) f 2009 0407; (22) 10.09.2009; (43) 15.09.2009;
 (71) S.C. BENSUN JEANS S.R.L., STR. ZIZINULUI, NR. 2,
 BL. 40, SC. C, AP. 7, BRAȘOV, BV 500414, BV; (74) INTEL
 PROTECT S.R.L., BD M. KOGĂLNICEANU 20, BL. 1K,
 SC. C_D, BV 2200, BRAȘOV; (72) BENSUN BAHATTIN;
 (54) ETICHETĂ; (28) 2; (51) 19-08



(21) f 2009 0408 - 1



(21) f 2009 0407 - 1



(21) f 2009 0408 - 2

CLASA 20 - ECHIPAMENTE PENTRU VÂNZARE ȘI PUBLICITATE, SEMNE LUMINOASE, INDICATOARE

(21) f 2009 0422; (22) 18.09.2009; (43) 25.09.2009; (71) S.C. LEO BURNETT & TARGET S.A., STR. NICOLAE IORGA, NR. 13, BUCUREȘTI, 010432, B; (54) **SUPPORT MATERIAL COMUNICARE CU BUZUNAR TRANSPARENT;** (28) 3; (51) 20-02



(21) f 2009 0422 - 1



(21) f 2009 0422 - 2.1



(21) f 2009 0422 - 2.2



(21) f 2009 0422 - 2.3



(21) f 2009 0422 - 2.4



(21) f 2009 0422 - 2.5



(21) f 2009 0422 - 3

CLASA 21 - JOCURI, JUCĂRII, CORTURI ȘI ARTICOLE DE SPORT

(21) f 2009 0386; (22) 31.08.2009; (43) 03.09.2009; (71) S.C. FEROMET "M" S.R.L., LOCALITATEA IZVOARE, COMUNA DUMBRAVA ROȘIE, PIATRA-NEAMȚ, NT 5600, NT; (74) STOIAN IOAN - AGENȚIE DE PROPRIETATE INDUSTRIALĂ ȘI TRANSFER TEHNOLOGIC, BD REPUBLICII, BL. 46, SC. C, AP. 35, 611127, ROMAN; (72) MURGULEȚ DINU ANDREI; (54) APARATE DE GIMNASTICĂ ÎN AER LIBER; (28) 11; (51) 21-01

(57) **model 1** - Aparat de gimnastică pentru mâini, cu volant circular cu formă lobată, capac rotund, cu patru butoni albi, cu șuruburi cu cap bombat, negre. **model 2** - Aparat de gimnastică pentru mâini, cu două volante circulare cu forma lobată, capace rotunde, cu patru butoni albi, cu șuruburi cu cap bombat, negre. **model 3** - Aparat de gimnastică pentru mâini și picioare, șezut pătrat, colțuri rotunjite, spătar din două rigle ușor curbe, pe profile pătrate, tălpi de lemn aplicați pe suport metalic, cu ștaif sinuos. **model 4** - Aparat de gimnastică tip căluț, cu șezut pătrat, colțuri rotunjite, mânere duble drepte, din profil rotund, suport pentru tălpi în formă de "U" cu semicerc. **model 5** - Aparat de gimnastică pentru răsucirea trupului, cu brațe fixe în formă de "L", placa rotitoare pe un pivot cu tălpi dreptunghiulari, din lemn, aplicați, cu margine de capăt sinuoasă. **model 6** - Aparat de gimnastică pentru mâini, scaun cu șezut pătrat, colțuri rotunjite, spătar cu două rigle, două brațe în formă de "S" alungit, cu mânere cilindrice simple, pârghii din profil rotund. **model 7** - Aparat de gimnastică pentru mâini, scaun cu șezut pătrat, colțuri rotunjite, spătar cu două rigle, braț dublu în formă de "U" alungit, cu mânere cilindrice simple, pârghii din profil rotund. **model 8** - Aparat de gimnastică pentru basculare stânga-dreapta, placa având tălpi dreptunghiulari, din lemn, aplicați, cu margine de capăt sinuoasă, brațe fixe în formă de "L", paralele, din profil rotund. **model 9** - Aparat de gimnastică tip mergător, cu tălpi dreptunghiulari, din lemn, aplicați, cu margine de capăt sinuoasă, suport vertical, brațe în formă de "S" alungit, cu capete superioare paralele. **model 10** - Aparat de gimnastică simulând patinele, doi stâlpi cilindrici, pârghii verticale basculante, cu tălpi dreptunghiulari, din lemn, aplicați, cu margine de capăt sinuoasă, mânere cu forma de "L" spre interior. **model 11** - Aparat de gimnastică ce are mișcare de vâslire, cu pârghii și suport din bare rectangulare, șezut de lemn pătrat, colțuri rotunjite, două brațe în formă de "L" spre interior, din profile rotunde.



(21) f 2009 0386 - 1

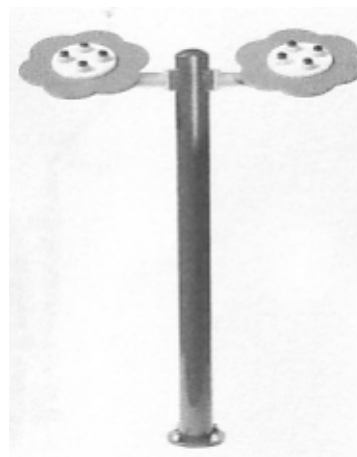

(21) f 2009 0386 - 2



(21) f 2009 0386 - 3



(21) f 2009 0386 - 4

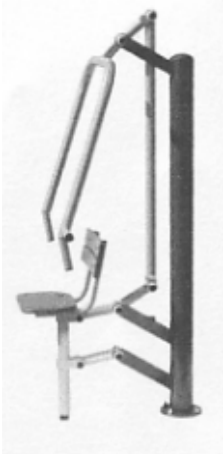

(21) f 2009 0386 - 7



(21) f 2009 0386 - 5

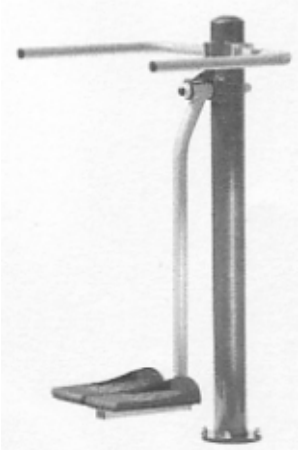

(21) f 2009 0386 - 8



(21) f 2009 0386 - 6

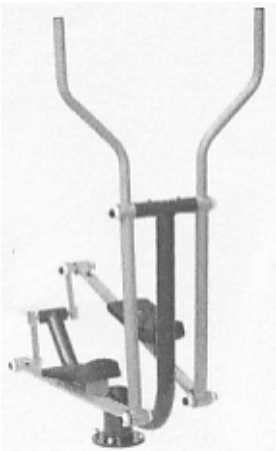

(21) f 2009 0386 - 9



(21) f 2009 0386 - 10

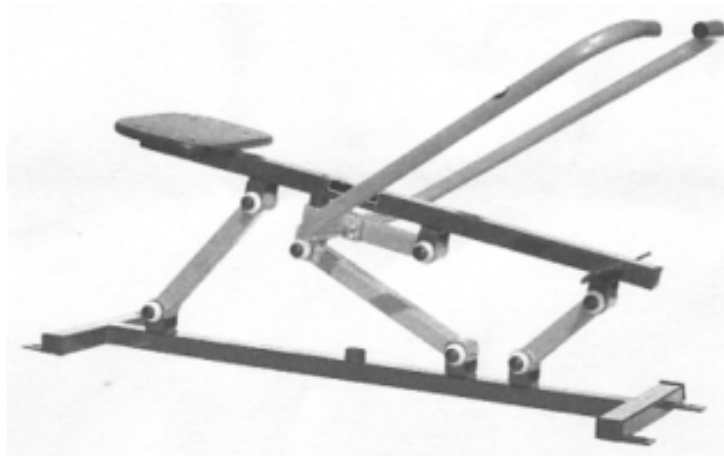

(21) f 2009 0386 - 11

CLASA 23 - INSTALAȚII PENTRU DISTRIBUȚIA FLUIDELOR, INSTALAȚII SANITARE DE CĂLDURĂ, DE VENTILAȚIE ȘI CONDIȚIONARE A AERULUI, COMBUSTIBILI SOLIZI

(21) f 2009 0398; (22) 04.09.2009; (43) 09.09.2009; (71) S.C. BAO TIN IMPEX 2000 S.R.L., STR. ION OLTEANU, NR. 45B, CHITILA, IF 077045, IF; (54) ASPERSOR; (28) 1; (51) 23-01



(21) f 2009 0398 - 1

(21) f 2009 0409; (22) 14.09.2009; (43) 18.09.2009;
(71) S.C. STERK PLAST S.R.L., ȘOSEAUA CONSTANȚEI,
NR. 2, MEDGIDIA, CT 905600, CT; (72) VURAL HACI;
(54) SUPORT PENTRU PERIUȚE ȘI SĂPUN; (28) 1;
(51) 23-02

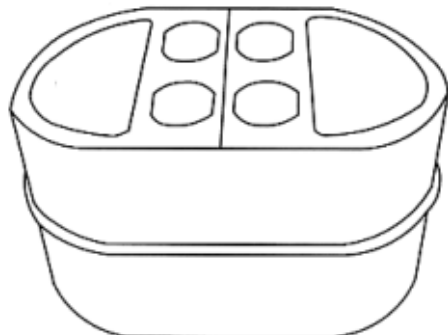

(21) f 2009 0409 - 1

(21) f 2009 0424; (22) 21.09.2009; (43) 25.09.2009;
(71) MICLE DANIEL, SAT PLOPIȘ, NR.46, COMUNA
ȘIȘEȘTI, PLOPIȘI, 437331, MM; (74) NEACȘU CARMEN
AUGUSTINA PFA, STR. ROZELOR, NR. 12/3, BAIA MARE,
MM 430293, BAIA MARE; (72) MICLE DANIEL;
(54) MODELE SOBE; (28) 5; (51) 23-03



(21) f 2009 0424 - 1



(21) f 2009 0424 - 2

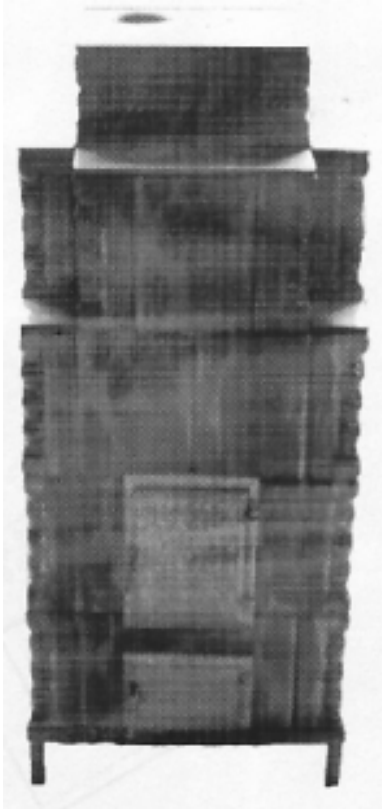

(21) f 2009 0424 - 3

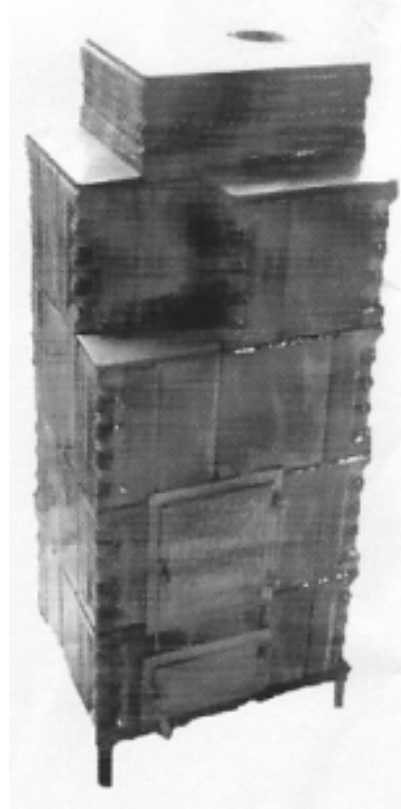

(21) f 2009 0424 - 4

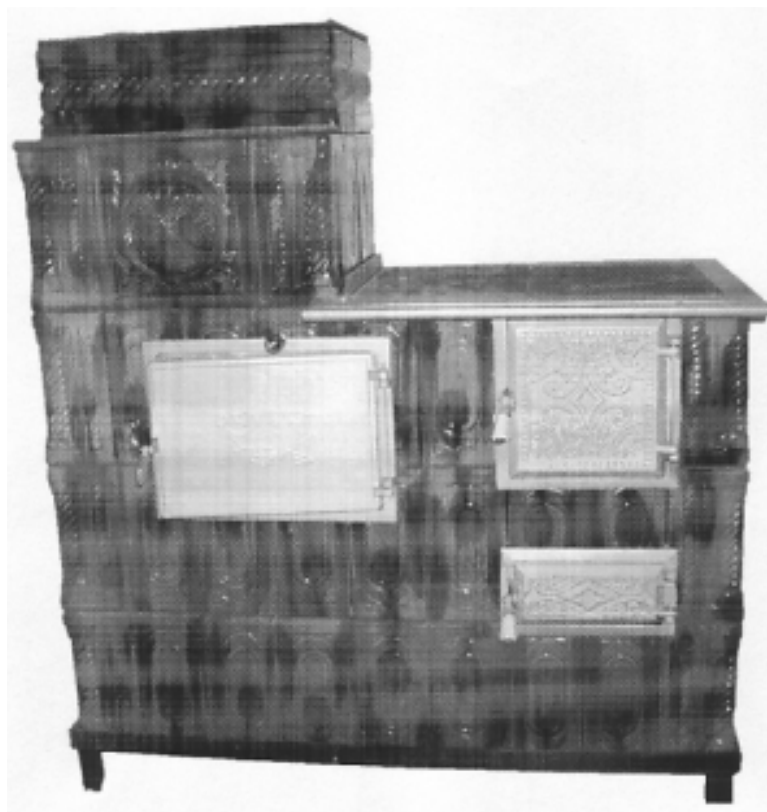

(21) f 2009 0424 - 5

CLASA 25 - CONSTRUCȚII ȘI ELEMENTE DE CONSTRUCȚII

(21) f 2009 0394; (22) 03.09.2009; (43) 09.09.2009; (71) S.C. SELECT DOORS CASTILIO S.R.L., ȘOSEAUA COLENTINA, NR. 427, SECTOR 2, BUCUREȘTI, B 021195, B; (54) UȘI; (28) 4; (51) 25-02

(57) **model 1** - Ușa de interior are 6 ochiuri de geam în formă de pătrat, poziționate pe mijlocul ușii, pe verticală, conturate cu chenar adâncit, iar fiecare ochi de geam are marginile spre interior rotunjite. **model 2** - Ușa de interior are geam gen vitraliu pe mijlocul ușii, cu model de frunze cu crenguțe, iar unele frunze sunt alcătuite din stropi de sticlă aplicați pe foaia de geam. **model 3** - Ușa de exterior prezintă un dreptunghi pe mijlocul ușii, un chenar adâncit și de altă nuanță față de cea a ușii, în interior, 3 cercuri cu contur adâncit. **model 4** - Ușa de interior prezintă 6 ochiuri de geam poziționate pe mijlocul ușii, în formă de scară, fiecare ochi de geam are marginile rotunjite spre interior, iar între acestea, 3 pătrate cu chenar adâncit.



(21) f 2009 0394 - 3

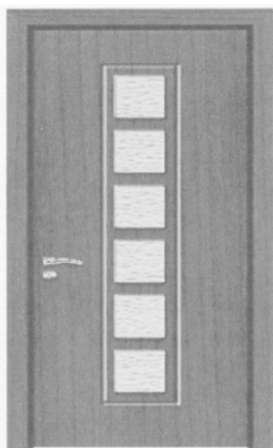

(21) f 2009 0394 - 1

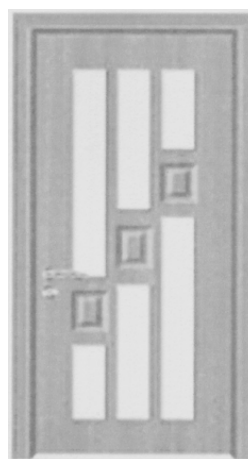

(21) f 2009 0394 - 4

(21) f 2009 0401; (22) 07.09.2009; (43) 11.09.2009; (71) W & L ATTRACTIV DOORS DESIGN S.R.L., STR. CAZANESTI, NR. 2, CAMERA 1 SECTOR 3, BUCUREȘTI, B 032929, B; (54) UȘI DE INTERIOR; (28) 2; (51) 25-02



(21) f 2009 0394 - 2

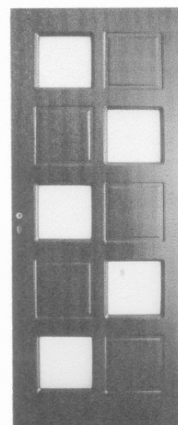

(21) f 2009 0401 - 1

(21) f 2009 0427; (22) 23.09.2009; (43) 26.09.2009;
(71) S.C. SELECT DOORS CASTILIO S.R.L., ȘOSEAUA
COLENTINA, NR. 427, SECTOR 2, BUCUREȘTI, B 021195,
B; (54) UȘĂ; (28) 1; (51) 25-02

(57) **model 1** - Ușă interior plină, un dreptunghi pe
mijlocul ușii, lateralele de sus și jos arcuite spre exterior
cu marginile adâncite, în interior un oval cu marginile
adâncite.

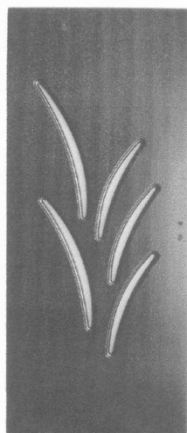

(21) f 2009 0401 - 2

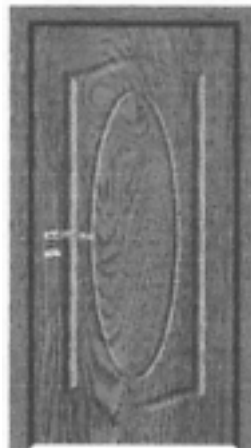

(21) f 2009 0427 - 1

**LISTA CERERILOR DE ÎNREGISTRARE
A DESENELOR ȘI MODELELOR
PUBLICATE, ARANJATE**

- **ÎN ORDINEA CRESCĂTOARE
A NUMERELOR DE ÎNREGISTRARE**
- **ÎN ORDINEA ALFABETICĂ
A SOLICITANȚILOR**

**LISTA CERERILOR DE ÎNREGISTRARE A DESENELOR ȘI MODELELOR PUBLICATE,
ARANJATE ÎN ORDINEA CRESCĂTOARE A NUMERELOR DE ÎNREGISTRARE**

Numărul depozitului național	Clasa și subclasa	Data depozitului	Număr modele/desene	Data de publicare	Pagina
f 2009 0229	09-09	14.11.2008	1/0	03.09.2009	19
f 2009 0230	04-02	28.11.2008	1/0	03.09.2009	13
f 2009 0380	09-01	26.08.2009	1/1	01.09.2009	16
f 2009 0381	09-01	26.08.2009	1/1	01.09.2009	16
f 2009 0382	12-03	27.08.2009	6/6	01.09.2009	29
f 2009 0383	19-08	28.08.2009	1/2	03.09.2009	35
f 2009 0384	12-03	28.08.2009	11/15	03.09.2009	30
f 2009 0385	10-04	31.08.2009	1/4	03.09.2009	20
f 2009 0386	21-01	31.08.2009	11/11	03.09.2009	42
f 2009 0390	09-05, 19-08	01.09.2009	2/2	05.09.2009	19
f 2009 0391	01-04	01.09.2009	3/3	05.09.2009	12
f 2009 0392	09-01	02.09.2009	3/3	08.09.2009	18
f 2009 0393	06-04	02.09.2009	1/3	08.09.2009	15
f 2009 0394	25-02	03.09.2009	4/4	09.09.2009	47
f 2009 0395	19-08	03.09.2009	2/2	09.09.2009	35
f 2009 0396	12-03	03.09.2009	2/2	09.09.2009	33
f 2009 0397	09-03	03.09.2009	1/3	09.09.2009	18
f 2009 0398	23-01	04.09.2009	1/1	09.09.2009	44
f 2009 0399	09-02	07.09.2009	1/1	11.09.2009	18
f 2009 0400	06-01	07.09.2009	1/1	11.09.2009	13
f 2009 0401	25-02	07.09.2009	2/2	11.09.2009	47
f 2009 0402	19-08	08.09.2009	3/3	12.09.2009	35
f 2009 0403	10-05	08.09.2009	1/1	12.09.2009	21
f 2009 0404	19-08	09.09.2009	7/7	15.09.2009	36
f 2009 0405	19-08	10.09.2009	1/1	15.09.2009	39
f 2009 0406	19-08	10.09.2009	1/1	15.09.2009	40
f 2009 0407	19-08	10.09.2009	2/2	15.09.2009	40
f 2009 0408	19-08	14.09.2009	2/2	18.09.2009	40
f 2009 0409	23-02	14.09.2009	1/1	18.09.2009	45
f 2009 0410	06-04, 06	14.09.2009	1/1	18.09.2009	16

Numărul depozitului național	Clasa și subclasa	Data depozitului	Număr modele/desene	Data de publicare	Pagina
f 2009 0411	07-04	14.09.2009	1/1	18.09.2009	16
f 2009 0412	11-02	15.09.2009	5/5	19.09.2009	21
f 2009 0413	11-02	15.09.2009	9/9	19.09.2009	22
f 2009 0414	11-02	15.09.2009	6/6	19.09.2009	23
f 2009 0415	11-02	15.09.2009	7/7	19.09.2009	24
f 2009 0416	09-09	15.09.2009	3/3	19.09.2009	19
f 2009 0417	11-02, 19-06	16.09.2009	15/25	22.09.2009	25
f 2009 0418	11-02	16.09.2009	2/4	22.09.2009	29
f 2009 0419	06-01	17.09.2009	1/1	22.09.2009	14
f 2009 0420	06-03	18.09.2009	1/1	24.09.2009	14
f 2009 0421	06-03	18.09.2009	1/1	24.09.2009	15
f 2009 0422	20-02	18.09.2009	3/7	25.09.2009	41
f 2009 0423	06-01	21.09.2009	3/3	25.09.2009	14
f 2009 0424	23-03	21.09.2009	5/5	25.09.2009	45
f 2009 0425	03-03	21.09.2009	1/3	25.09.2009	13
f 2009 0426	01-01	22.09.2009	1/2	26.09.2009	12
f 2009 0427	25-02	23.09.2009	1/1	26.09.2009	48
f 2009 0428	19-04	24.09.2009	3/3	30.09.2009	34

**LISTA CERERILOR DE ÎNREGISTRARE A DESENELOR ȘI MODELELOR PUBLICATE,
ARANJATE ÎN ORDINEA ALFABETICĂ A SOLICITANȚILOR**

Nume și adresă solicitant	Număr depozit	Clasa și subclasa	Data de publicare	Pagina
S.C. AGRICOLA INTERNATIONAL S.A. , CALEA MOLDOVEI, NR. 94, BACĂU, BC 5500, BC	f 2009 0391	01-04	05.09.2009	12
S.C. ART GROUP INT S.R.L. , CALEA FLOREASCA, NR. 60, SECTOR 1, BUCUREȘTI, 014453, B	f 2009 0408	19-08	18.09.2009	40
AS -PLASTIK ROM S.R.L. , STR. CĂPITAN PAPADOPOL, NR. 14, CONSTANȚA, CT 900225, CT	f 2009 0399	09-02	11.09.2009	18
AS -PLASTIK ROM S.R.L. , STR. CĂPITAN PAPADOPOL, NR. 14, CONSTANȚA, CT 900225, CT	f 2009 0400	06-01	11.09.2009	13
S.C. ATELIERELE CFR GRIVIȚA S.A. , CALEA GRIVIȚEI, NR. 359, SECTOR 1, BUCUREȘTI, B 010718, B	f 2009 0396	12-03	09.09.2009	33
S.C. ATELIERELE CFR GRIVIȚA S.A. , CALEA GRIVIȚEI, NR. 359, SECTOR 1, BUCUREȘTI, B 010718, B	f 2009 0382	12-03	01.09.2009	29
S.C. BAO TIN IMPEX 2000 S.R.L. , STR. ION OLTEANU, NR. 45B, CHITILA, IF 077045, IF	f 2009 0398	23-01	09.09.2009	44
S.C. BENSUN JEANS S.R.L. , STR. ZIZINULUI, NR. 2, BL. 40, SC. C, AP. 7, BRAȘOV, BV 500414, BV	f 2009 0407	19-08	15.09.2009	40
BRAGA VITALIE , STR. TUDOR VLADIMIRESCU, NR. 1, BL. 4, AP. 111, CHIȘINĂU, MD 2024, MD	f 2009 0229	09-09	03.09.2009	19
BRAUN GMBH , FRANKFURTER STRASSE, NR. 145, KRONBERG, D 61476, DE	f 2009 0230	04-02	03.09.2009	13
BUREA ADRIAN PETRE , STR. THEODOR SPERANȚIA, NR. 104, BL. S26, SC. 3, ET. 2, AP. 71, SECTOR 3, BUCUREȘTI, B 030932, B	f 2009 0393	06-04	08.09.2009	15
S.C. CĂTĂLIN INTERNAȚIONAL S.R.L. , STR. AVRAM IANCU, NR. 54, BRAD, HD 553200, HD	f 2009 0423	06-01	25.09.2009	14
S.C. CHEMICAL LTD , LOCALITATEA COMANA, GIURGIU, GR 087055, GR	f 2009 0395	19-08	09.09.2009	35
S.C. DAMMY POP S.R.L. , STR. OBORULUI, NR. 28, BAIA MARE, MM 430392, MM	f 2009 0426	01-01	26.09.2009	12
S.C. DEDEMAN S.R.L. , STR. ALEXEI TOLSTOI, NR. 4, BACĂU, BC 600093, BC	f 2009 0390	09-05, 19-08	05.09.2009	19
DOBREA ALEXANDRU , STR. SG. MAJ. VASILE TOPLICEANU, NR. 16, BL. P42A, SC. 3, AP. 75, SECTOR 5, BUCUREȘTI, 051763, B	f 2009 0421	06-03	24.09.2009	15

Nume și adresă solicitant	Număr depozit	Clasa și subclasa	Data de publicare	Pagina
DOBREA ALEXANDRU , STR. SG. MAJ. VASILE TOPLICEANU, NR. 16, BL. P42A, SC. 3, AP. 75, SECTOR 5, BUCUREȘTI, 051763, B	f 2009 0420	06-03	24.09.2009	14
S.C. FEROMET "M" S.R.L. , LOCALITATEA IZVOARE, COMUNA DUMBRAVA ROȘIE, PIATRA-NEAMȚ, NT 5600, NT	f 2009 0386	21-01	03.09.2009	42
FLORIN NAGHI , BD VASILE LUCACIU, NR. 31, AP. 18, SATU MARE, SM 440080, SM	f 2009 0403	10-05	12.09.2009	21
S.C. IULIA FLORES S.R.L. , ȘOSEAUA BUCUREȘTI-URZICENI, NR. 16, PAVILION P, STAND 582 P2, AFUMAȚI, IF 077010, IF	f 2009 0428	19-04	30.09.2009	34
S.C. LARIX FOREST S.R.L. , STR. IERNUȚENI, NR. 56, REGHIN, MS 4300, MS	f 2009 0419	06-01	22.09.2009	14
S.C. LEO BURNETT & TARGET S.A. , STR. NICOLAE IORGA, NR. 13, BUCUREȘTI, 010432, B	f 2009 0422	20-02	25.09.2009	41
S.C. LICCO PROMT 2000 S.R.L. , LOCALITATEA FELNAC, NR. 1001, FELNAC, AR 317125, ARAD	f 2009 0425	03-03	25.09.2009	13
S.C. MASSIV FOREST PRODUCTS S.R.L. , STR. LUNCA GROFULUI, NR. 1, CARANSEBEȘ, CS	f 2009 0413	11-02	19.09.2009	22
S.C. MASSIV FOREST PRODUCTS S.R.L. , STR. LUNCA GROFULUI, NR. 1, CARANSEBEȘ, CS	f 2009 0415	11-02	19.09.2009	24
S.C. MASSIV FOREST PRODUCTS S.R.L. , STR. LUNCA GROFULUI, NR. 1, CARANSEBEȘ, CS	f 2009 0412	11-02	19.09.2009	21
S.C. MASSIV FOREST PRODUCTS S.R.L. , STR. LUNCA GROFULUI, NR. 1, CARANSEBEȘ, CS	f 2009 0414	11-02	19.09.2009	23
MAXÎM PETRU MAXÎM-PRIMITIVE ART-COLLECTION , STR. C.D. GHEREA, NR. 109, DOROHOI, BT	f 2009 0417	11-02, 19-06	22.09.2009	25
AXÎM PETRU MAXÎM-PRIMITIVE ART-COLLECTION , STR. C.D. GHEREA, NR. 109, DOROHOI, BT	f 2009 0418	11-02	22.09.2009	29
MICLE DANIEL , SAT PLOPIȘ, NR.46, COMUNA ȘIȘEȘTI, PLOPIȘI, 437331, MM	f 2009 0424	23-03	25.09.2009	45
S.C. NAPOLACT S.A. , CALEA BACIULUI, NR. 2-4, CLUJ-NAPOCA, CJ 400230, CJ	f 2009 0383	19-08	03.09.2009	35
S.C. PETROM LPG S.A. , BD ION IONESCU DE LA BRAD, NR. 2B, ET. 4, SECTOR 1, BUCUREȘTI, B 013811, B	f 2009 0406	19-08	15.09.2009	40
S.C. PETROM LPG S.A. , BD ION IONESCU DE LA BRAD, NR. 2B, ET. 4, SECTOR 1, BUCUREȘTI, B 013811, B	f 2009 0405	19-08	15.09.2009	39

Nume și adresă solicitant	Număr depozit	Clasa și subclasa	Data de publicare	Pagina
S.C. QUADRANT AMROQ BEVERAGES S.R.L. , ȘOSEAUA VIILOR, NR. 55, SECTOR 5, BUCUREȘTI, B 050152, B	f 2009 0392	09-01	08.09.2009	18
S.C. REMAR S.A. , STR. GĂRII, NR. 18, PAȘCANI, IS 705200, IS	f 2009 0384	12-03	03.09.2009	30
S.C. ROMANIAN FRANCHISE SYSTEMS S.R.L. , STR. SCOARȚEI, NR. 11, BUCUREȘTI, B 051351, B	f 2009 0397	09-03	09.09.2009	18
S.C. SELECT DOORS CASTILIO S.R.L. , ȘOSEAUA COLENTINA, NR. 427, SECTOR 2, BUCUREȘTI, B 021195, B	f 2009 0394	25-02	09.09.2009	47
S.C. SELECT DOORS CASTILIO S.R.L. , ȘOSEAUA COLENTINA, NR. 427, SECTOR 2, BUCUREȘTI, B 021195, B	f 2009 0427	25-02	26.09.2009	48
SOCIETE DES PRODUITS NESTLE S.A. , VEVEY 1800, ELVEȚIA, CH	f 2009 0402	19-08	12.09.2009	35
S.C. STERK PLAST S.R.L. , ȘOSEAUA CONSTANȚEI, NR. 2, MEDGIDIA, CT 905600, CT	f 2009 0411	07-04	18.09.2009	16
S.C. STERK PLAST S.R.L. , ȘOSEAUA CONSTANȚEI, NR. 2, MEDGIDIA, CT 905600, CT	f 2009 0409	23-02	18.09.2009	45
S.C. STERK PLAST S.R.L. , ȘOSEAUA CONSTANȚEI, NR. 2, MEDGIDIA, CT 905600, CT	f 2009 0410	06-04, 06	18.09.2009	16
SUNECHO LIMITED , THEMISTOKLI DERVI 3, JULIA HOUSE, NICOSIA, CY 1066, CY	f 2009 0404	19-08	15.09.2009	36
S.C. TESARO PROPERTIES S.R.L. , CALEA VITAN, NR. 211, BL. 30, SC. 4, AP. 132, SECTOR 3, BUCUREȘTI, B 020331, B	f 2009 0380	09-01	01.09.2009	16
S.C. TESARO PROPERTIES S.R.L. , CALEA VITAN, NR. 211, BL. 30, SC. 4, AP. 132, SECTOR 3, BUCUREȘTI, B 020331, B	f 2009 0381	09-01	01.09.2009	16
TRADE MARK S.R.L. , STR. MIHAI EMINESCU, NR. 16, BL. E3, SC. C, AP. 33, ET. 1, PIATRA-NEAMȚ, 610029, NT	f 2009 0416	09-09	19.09.2009	19
UNIVERSITATEA TEHNICĂ DIN CLUJ-NAPOCA , STR. CONSTANTIN DAICOVICIU, NR. 15, CLUJ-NAPOCA, 400020, CJ	f 2009 0385	10-04	03.09.2009	20
W & L ATTRACTIV DOORS DESIGN S.R.L. , STR. CAZANESTI, NR. 2, CAMERA 1 SECTOR 3, BUCUREȘTI, B 032929, B	f 2009 0401	25-02	11.09.2009	47

**LISTA DESENELOR ȘI MODELELOR (DM)
ÎNREGISTRATE ÎN REGISTRUL NAȚIONAL AL
DESENELOR ȘI MODELELOR,
CONFORM HOTĂRÂRII COMISIEI
DE SPECIALITATE A O.S.I.M.**

- **DM depuse pe cale națională**
- **DM depuse pe cale internațională**

**LISTA DESENELOR ȘI MODELELOR ÎNREGISTRATE ÎN REGISTRUL DE
DESENE ȘI MODELE, CONFORM HOTĂRÂRII COMISIEI DE EXAMINARE**

Partea I - desene și modele depuse pe cale națională

Nr. din Registrul de Desene și Modele	Nr. din Registrul cererilor depuse	Data depozitului	Titular	Publicat în BOPI - DM nr./data
18699	f 2009 0008	12.01.2009	P.F.A. BARNE I SABIN, ZALĂU	1/30.01.2009
18758	f 2008 0206	25.04.2008	S.C. NATURAL VIT S.R.L., BRĂILA	8/29.08.2008
18759	f 2008 0234	23.05.2008	ZLĂTARU DANIELA, BUCUREȘTI	9/30.09.2008
18760	f 2008 0348	11.08.2008	S.C. "NICORATEX" S.R.L., BISTRIȚA-NĂSĂUD	10/30.10.2008
18761	f 2009 0059	25.02.2009	LUKACS SANDOR, ODORHEIU SECUIESC; TOROK ZSIGMOND, LOCALITATEA OLTENI, JUDEȚUL HARGHITA	3/30.03.2009
018762	f 2009 0060	25.02.2009	LUKACS SANDOR, ODORHEIU SECUIESC; TOROK ZSIGMOND, LOCALITATEA OLTENI, JUDEȚUL HARGHITA	3/30.03.2009
18763	f 2009 0084	05.03.2009	S.C. ATLAS S.R.L., PITEȘTI	3/30.03.2009

Partea a II-a - desene și modele depuse pe cale internațională

Nr. din Registrul Național al Desene și Modele	Nr. din Registrul Național cererilor depuse	Data depozitului	Titular	Publicat în Buletinul de Desene și Modele Internaționale numărul/data
18658	f 2008 0474	29.09.2008	CHANEL, FRANȚA	3/30.03.2009
18683	f 2008 0473	13.12.2007	GAMBRI INDUSTRIES (SAS), FRANȚA	3/30.03.2009
18702	f 2009 0070	19.01.2009	MAPING KOMMANDIITTIYHTIO L. HUOTARI, FINLANDA	6/30.06.2009
18705	f 2008 0521	14.10.2008	FLOS S.P.A., ITALIA	4/30.04.2009
18706	f 2008 0519	18.10.2007	MERCIS BV., OLANDA	4/30.04.2009
18728	f 2008 0522	10.06.2008	AEZ LEICHTMETALLRADER GMBH., GERMANIA	4/30.04.2009
18755	f 2008 0475	03.06.2008	ZEGG TC CERALTI "SAM SABIMO", MONACO	3/30.03.2009
18756	f 2008 0476	05.05.2009	JOHAN KROMMENHOEK, ELVEȚIA	3/30.03.2009
18757	f 2009 0031	18.07.2008	CHOPARD INTERNATIONAL S.A., ELVEȚIA	5/29.05.2009

**LISTA CERERILOR DE DESENE ȘI MODELE
RESPINSE CONFORM HOTĂRÂRII COMISIEI DE
SPECIALITATE A O.S.I.M.**

**LISTA CERERILOR DE DESENE ȘI MODELE RESPINSE
CONFORM HOTĂRĂRII COMISIEI DE EXAMINARE DM**

Nr. din Registrul Național al cererilor depuse	Data depozitului	Titularul	Hotărârea
f 2008 0428	30.10.2008	S.C. RODOTEX S.R.L., IAȘI	Respins
f 2008 0477	03.12.2008	S.C. GRUPUL INDUSTRIAL ELECTROCONTACT S.A., BOTOȘANI	Respins
f 2009 0057	23.02.2009	S.C. ADINA S.R.L., GALAȚI	Respins
f 2009 0189	07.05.2009	BARTHA ERNO, UNGARIA	Respins
f 2009 0219	25.05.2009	S.C. YELLOW S.R.L., TÂRGU-MUREȘ	Retras
f 2009 0211	18.05.2009	ASOCIAȚIA CULTURALĂ GOODARTOFNOON, BUCUREȘTI	Respins

| MENȚINERI ÎN VIGOARE

TABEL MENȚINERI ÎN VIGOARE ALE CERTIFICATELOR DE ÎNREGISTRARE A D.M.

Nr. certificat	Nr. depozit	Societate și oraș	Termen de valabilitate
15373	0672/22.06.2004	S.C. ACETICA COMPANY S.A., BISTRIȚA	22.06.2009 22.06.2014
15501	0780/05.08.2004	S.C. CALIPSO. S.R.L., COMUNA VOLUNTARI	05.08.2009 05.08.2014
15434	0748/20.07.2004	EMI INTERNATIONAL S.R.L., BUCUREȘTI	20.07.2009 20.07.2014
15251	0530/19.05.2004	S.C. FEROMET M S.R.L., LOCALITATEA IZVOARE, JUDEȚUL NEAMȚ	19.05.2009 19.05.2014
15167	0246/10.03.2004	S.C. HARPLAST S.A., MIERCUREA CIUC	10.03.2009 10.03.2014
15788	1310/20.12.2004	S.C. SAMUS MEX S.A., LOCALITATEA DEJ, JUDEȚUL CLUJ	20.12.2009 20.12.2014
15424	1011/29.09.2004	S.C. VINEXPORT TRADE MARK S.A., LOCALITATEA FOCȘANI, JUDEȚUL VRANCEA	29.09.2009 29.09.2014
15219	0874/03.09.2004	S.C. TERMEX S.A., LOCALITATEA BALȘ, JUDEȚUL OLT	03.09.2009 03.09.2014
15420	0803/11.08.2004	S.C. VITAROM IMPEX S.R.L., BUCUREȘTI	11.08.2009 11.08.2014
15393	0483/04.05.2004	S.C. NAUSICA IMPORT EXPORT S.R.L., CLUJ-NAPOCA	04.05.2009 04.05.2014
15632	0802/11.08.2004	S.C. VITAROM IMPEX S.R.L., BUCUREȘTI	11.08.2009 11.08.2014
15680	1169/15.11.2004	S.C. LOCAL S.R.L., SAT STÂNCEȘTI, JUDEȚUL PROAHOVA	15.11.2009 15.11.2014
15507	0657/16.06.2004	KISS ZSOLT LEVENTE, TÂRGU-MUREȘ	16.06.2009 16.06.2014
15556	0658/16.06.2004	KISS ZSOLT LEVENTE, TÂRGU-MUREȘ	16.06.2009 16.06.2014
15358	0847/25.08.2004	S.C. PAN GRUP S.A., LOCALITATEA CRAIOVA, JUDEȚUL DOLJ	25.08.2009 25.08.2014
15530	0854/27.08.2004	MAKEL ELKTRIK MALZEMELERI SANAYI TICARET LIMITED SIRKETI, TURCIA	27.08.2009 27.08.2014
15441	1060/19.10.2004	COMPANIE GERVAIS DANONE, FRANȚA	19.10.2009 19.10.2014
16907	0993/17.09.2004	VASILE IULIAN, BUCUREȘTI	17.09.2009 17.09.2014
15054	0107/04.02.2004	S.C. QUADRANT - AMROQ BEVERAGES S.R.L., BUCUREȘTI	04.02.2009 04.02.2014

**LISTA CERTIFICATELOR DE ÎNREGISTRARE A
DESENELOR ȘI MODELELOR REÎNNOITE,
ȘI PERIOADA DE VALABILITATE A ACESTORA**

TABEL REÎNNOIRI ALE CERTIFICATELOR DE ÎNREGISTRARE A DM

Nr. certificat	Nr. depozit	Societate și oraș	Termen de valabilitate
008020(1R)	0248/30.03.1999	S.C. LINDE GAZ ROMANIA S.R.L., TIMIȘOARA	30.03.2010 30.03.2014
008020(2R)	0248/30.03.1999	S.C. LINDE GAZ ROMANIA S.R.L., TIMIȘOARA	30.03.2014 30.03.2019
008021(1R)	0248/30.03.1999	S.C. LINDE GAZ ROMANIA S.R.L., TIMIȘOARA	30.03.2010 30.03.2014
008710(2R)	0910/31.08.1999	S.C. AEROSTAR S.A., BACĂU	31.08.2009 31.08.2014
008185(2R)	0538/11.06.1999	S.C. ROMBAT S.A., BISTRIȚA	11.06.2009 11.06.2014
000319(3R)	0704/16.06.1993	BUSUIOC DĂNUȚ, GALAȚI	26.08.2008 26.08.2013
008712(1R)	0921/13.09.1999	S.C.PRODAL 94 S.R.L., ILFOV	13.09.2009 13.09.2014
008618(1R)	0841/25.08.1999	S.C.PRODAL 94 S.R.L., ILFOV	25.08.2009 25.08.2014

**LISTA TITULARILOR DECĂZUȚI
DIN DREPTURI**

DECĂDERI

Nr. certificat	Nr. depozit/dată	Societate și oraș	Data decăderii
1473	1994/2235 05.12.1994	S.C. CARPATINA S.A., RÂMNICU-VÂLCEA	05.05.2000
962	1995/2234 02.03.1995	S.C. CARPATINA S.A., RÂMNICU-VÂLCEA	02.09.2000
976	1995/2239 02.03.1995	S.C. CILDRO S.A., DROBETA-TURNU- SEVERIN	02.09.2000
1020	1995/2238 02.03.1995	OBREJA POPA LIGIA MAGDA, IAȘI	02.09.2000
906	1995/2228 01.03.1995	S.C. PENTRU PARAȘUTE ȘI ECHIPAMENTE DE ZBOR "CONDOR" S.A., BUCUREȘTI	01.09.2000
975	1995/2229 01.03.1995	PEREANU GHEORGHE ARAD	01.09.2000
959	1995/2231 02.03.1995	S.C. CARPATINA S.A., RÂMNICU-VÂLCEA	02.09.2000
960	1995/2232 02.03.1995	S.C. CARPATINA S.A., RÂMNICU-VÂLCEA	02.09.2000
958	1995/2222 01.03.1995	S.C. ELECTROTEL S.A. ALEXANDRIA, JUDEȚUL TELEORMAN	01.09.2000
961	1995/2233 02.03.1995	S.C. CARPATINA S.A., RÂMNICU-VÂLCEA	02.09.2000
977	1995/2240 02.03.1995	S.C. CILDRO S.A., DROBETA-TURNU- SEVERIN, JUDEȚUL MEHEDINȚI	02.09.2000
978	1995/2241 23.06.1995	S.C. CILDRO S.A., DROBETA-TURNU- SEVERIN	23.12.2000
979	1995/2242 02.03.1995	S.C. CILDRO S.A., DROBETA-TURNU- SEVERIN	02.09.2001
1042	1995/2251 02.03.1995	BOKOR ZOLTAN, SFÂNTU-GHEORGHE, JUDEȚUL COVASNA	02.09.2005
1041	1995/2250 02.03.1995	BOKOR ZOLTAN SFÂNTU-GHEORGHE	02.09.2005
982	1995/2243 02.03.1995	S.C. CILDRO S.A., DROBETA-TURNU- SEVERIN	02.09.2001
983	1995/2244 02.03.1995	S.C. CILDRO S.A., DROBETA-TURNU- SEVERIN	02.09.2001

Nr. certificat	Nr. depozit/dată	Societate și oraș	Data decăderii
984	1995/2245 02.03.1995	S.C. CILDRO S.A., DROBETA-TURNU-SEVERIN	02.09.2000
985	1995/2246 23.06.1995	S.C. CILDRO S.A., DROBETA-TURNU-SEVERIN	23.06.2000
907	1995/2249 02.03.1995	GROSU MUGUREL BUCUREȘTI	02.09.2000
929	1995/2255 03.03.1995	S.C. IAICA S.A., ALEXANDRIA	03.09.2001
926	1995/2252 03.03.1995	S.C. IAICA S.A., ALEXANDRIA	03.09.2001
927	1995/2253 03.03.1995	S.C. IAICA S.A., ALEXANDRIA	03.09.2005
14830	2003/1457 17.12.2003	S.C. LARIX FOREST S.R.L., MUREȘ	17.06.2009
14587	2003/1200 17.10.2003	S.C. LARIX FOREST S.R.L., MUREȘ	17.04.2007
14409	2003/1202 17.10.2003	S.C. LARIX FOREST S.R.L., MUREȘ	17.04.2009
12920	2002/1599 25.11.2002	BERECZKI ZSOLT, MUREȘ	25.05.2008
7665	1998/1304 09.12.1998	S.C. QUADRANT AMROQ BEVERAGES S.A., BUCUREȘTI	09.06.2009
7667	1998/1301 09.12.1998	S.C. QUADRANT AMROQ BEVERAGES S.A., BUCUREȘTI	09.06.2009
7732	1998/1302 09.12.1998	S.C. QUADRANT AMROQ BEVERAGES S.A., BUCUREȘTI	09.06.2009

**REVALIDĂRI ALE CERTIFICATELOR
DE ÎNREGISTRARE**

REVALIDĂRI ALE CERTIFICATELOR DE ÎNREGISTRARE A DM

Nr. certificat	Nr. depozit/data	Societate și oraș	Data revalidării
319	1993/0704 16.06.1993	BUSUIOC DĂNUȚ, GALAȚI	28.08.2009

**ANULĂRI ALE UNOR CERTIFICATE DE
ÎNREGISTRARE A DESENELOR ȘI
MODELELOR**

ANULĂRI CERTIFICATE DE ÎNREGISTRARE DESENE/MODELE

1. Se anulează certificatul de înregistrare nr. **015417**, titular **S.C. WITING ROMANIAN COMPANY S.R.L. - București**, prin **Sentința civilă nr. 157/23.01.2008**, pronunțată de Tribunalul București, secția a III-a civilă, rămasă **definitivă și irevocabilă**, prin respingerea căilor de atac formulate împotriva acesteia de reclamantul **S.C. WITING ROMANIAN COMPANY S.R.L. - București**.
2. Se anulează certificatul de înregistrare nr. **016275**, titular **S.C. REFLUX S.A. - sat Turturești, județul Neamț**, prin **Sentința civilă nr. 1137/20.09.2007**, pronunțată de Tribunalul București, secția a V-a civilă (rămasă **definitivă și irevocabilă**), prin neapelare.

**MODIFICĂRI ÎN SITUAȚIA JURIDICĂ
A TITULARILOR**

MODIFICĂRI ÎN SITUAȚIA JURIDICĂ A CERERILOR/CERTIFICATELOR DM

1. Titularul certificatului de înregistrare nr. **015680**, **S.C. LOCAL S.R.L., București**, **renunță la serviciile mandatarului, societatea CABINET DE PROPRIETATE INDUSTRIALĂ - BIONPI**, cu sediul în Calea Dorobanților, nr. 126-130, bl. 8, sc. A, et. 9, ap. 50, București, sector 1.
2. Titularul certificatului de înregistrare nr. **016134**, **S.C. TITAN 99 S.R.L.**, cu sediul în **Simeria, str. Mărășești, nr. 1, județul Hunedoara**, a desemnat, ca mandatar autorizat, societatea **ARIANA AGENȚIE DE PROPRIETATE INDUSTRIALĂ S.R.L.**, cu sediul în **Calea Aradului, nr. 33, ap. 7, localitatea Timișoara, județul Timiș**.
3. Titularul certificatului de înregistrare nr. **018201**, **S.C. ROMAQUA GROUP S.A.** cu sediul în **Borsec, str. Carpați, nr. 46, județul Harghita**, renunță la serviciile mandatarului, societatea **INVENTA - Agenție de Proprietate Intelectuală S.R.L.**, cu sediul în București, Corneliu Coposu, nr. 7, bl. 104, sc. B, et. 2, ap. 31, sector 3.
4. Titularul certificatului de înregistrare nr. **017771**, **S.C. NEOTOUR S.R.L.**, cu sediul în str. Baba Novac, nr. 3, bl. S2, sc. A, et. 2, ap. 13, sector 3, a cesionat total drepturile ce decurg din acesta societății **S.C. EFFECT SYSTEM DESIGN S.R.L.**, cu sediul în **București, Bd Camil Ressu, nr. 31, bl. N3, sc. A, et. 1, ap. 8, sector 3**.
5. Titularul certificatelor de înregistrare nr. **015507, 015556**, **KISS ZSOLT LEVENTE**, cu domiciliul în Târgu-Mureș, str. Petru Dobra, nr. 18/10, județul Mureș, a desemnat, ca mandatar autorizat, **INTELMMI CONSULT S.R.L.**, cu sediul în **Târgu-Mureș, str. Sârguinței, nr. 39/12, județul Mureș**.
6. Mandatarul certificatului de înregistrare nr. **015238**, **CABINET ENPORA S.R.L.**, a schimbat sediul social din Șoseaua Ianului, nr. 7, bl. 109B, et. 1, ap. 46, București, în **str. George Călinescu, nr. 52A, ap. 1, sector 1**.
7. Titularul certificatului de înregistrare nr. **015054** a schimbat forma juridică din societate pe acțiuni (S.C. QUADRANT - AMROQ BEVERAGES S.A.) în societate cu răspundere limitată (**S.C. QUADRANT - AMROQ BEVERAGES S.R.L.**, cu sediul în București, șoseaua Viilor, nr. 55, sector 5).

8. Mandatarul certificatului de înregistrare nr. **008712** a schimbat denumirea comercială din AGENȚIA UNIVERSITARĂ DE INVENTICĂ - INVENTA în **INVENTA - Agenție de Proprietate Intelectuală S.R.L.**, cu sediul în **București, Bd Corneliu Coposu, nr. 7, bl. 104, sc. B, et. 2, ap. 31, sector 3.**
9. Mandatarul certificatului de înregistrare nr. **016907** a schimbat denumirea comercială din AGENȚIA UNIVERSITARĂ DE INVENTICĂ - INVENTA în **INVENTA - Agenție de Proprietate Intelectuală S.R.L.**, cu sediul în **București, Bd Corneliu Coposu, nr. 7, bl. 104, sc. B, et. 2, ap. 31, sector 3.**
10. Mandatarul certificatului de înregistrare nr. **015358** a schimbat denumirea comercială din AGENȚIA UNIVERSITARĂ DE INVENTICĂ - INVENTA în **INVENTA - Agenție de Proprietate Intelectuală S.R.L.**, cu sediul în **București, Bd Corneliu Coposu, nr. 7, bl. 104, sc. B, et. 2, ap. 31, sector 3.**
11. Titularul certificatelor de înregistrare nr. **018644 și 018585, IND MAESTRO PRODCOM S.R.L.**, a schimbat sediul social din Cluj-Napoca, str. Gheorghe Asachi, nr. 6-8, județul Cluj, în **Cluj-Napoca, str. Orăștie, nr. 10, județul Cluj.**
12. Mandatarul certificatului de înregistrare nr. **008618** a schimbat denumirea comercială din AGENȚIA UNIVERSITARĂ DE INVENTICĂ - INVENTA în **INVENTA - Agenție de Proprietate Intelectuală S.R.L.**, cu sediul în **București, Bd Corneliu Coposu, nr. 7, bl. 104, sc. B, et. 2, ap. 31, sector 3.**
13. Titularul certificatului de înregistrare nr. **018078, OP OZONE PHARMA LTD**, cu sediul în Cipru, 17 Grigoriou Xenopoulou Street 3106 Limassol, a cesionat total drepturile ce decurg din acesta societății **S.C. OZONE LABORATORIES PHARMA S.A.**, cu sediul în **București, Splaiul Independenței, nr. 319E, et. 1, sector 6, București.**
14. Mandatarul certificatului de înregistrare nr. **015530** a schimbat denumirea comercială din AGENȚIA UNIVERSITARĂ DE INVENTICĂ - INVENTA în **INVENTA - Agenție de Proprietate Intelectuală S.R.L.**, cu sediul în **București, Bd Corneliu Coposu, nr. 7, bl. 104, sc. B, et. 2, ap. 31, sector 3.**

15. Titularul certificatului de înregistrare nr. **015441, COMPANIE GERVAIS DANONE**, cu sediul în Franța, 17 Boulevard Haussmann, 75009, Paris, **a desemnat, ca mandatar autorizat**, societatea **INVENTA - Agenție de Proprietate Intelectuală S.R.L.**, cu sediul în București, **Bd Corneliu Coposu, nr. 7, bl. 104, sc. B, et. 2, ap. 31, sector 3.**

16. Ca urmare a certificatului constatator nr. **105470/10.07.2008** (depus la OSIM cu nr. **1025625/14.09.2009**), se constată că titularul certificatelor de înregistrare nr. **018688 și 016356 este REGIA AUTONOMĂ DE TRANSPORTURI BUCUREȘTI R.A.**, cu sediul în **București, Bd Dinicu Golescu, nr. 1, sector 1, și nu REGIA AUTONOMĂ DE TRANSPORTURI BUCUREȘTI - UZINA DE REPARAȚII ATELIERE CENTRALE**, cu sediul în București, str. Grozovici, nr. 2-4, sector 2.

17. Ca urmare a certificatului constatator nr. **105470/10.07.2008** (depus la OSIM cu nr. **1025625/14.09.2009**), se constată următoarele: cotitularii certificatului de înregistrare nr. **015267 sunt REGIA AUTONOMĂ DE TRANSPORTURI BUCUREȘTI R.A.**, cu sediul în **București, Bd Dinicu Golescu, nr. 1, sector 1 și VIGRA MARKETING & SERVICES S.R.L.**, cu sediul în **București, str. Compozitorilor, nr. 24, sector 6, și nu REGIA AUTONOMĂ DE TRANSPORTURI BUCUREȘTI - UZINA DE REPARAȚII ATELIERE CENTRALE**, cu sediul în București, str. Grozovici, nr. 2-4, sector 2 și **VIGRA MARKETING & SERVICES S.R.L.**, cu sediul în București, str. Compozitorilor, nr. 24, sector 6.

18. Titularul certificatului de înregistrare nr. **016960, S.C. NAPOLACT S.A.**, cu sediul în Cluj-Napoca, Calea Baciului, nr. 2-4, județul Cluj, **a cesionat total drepturile ce decurg din acesta societății UNILEVER N.V.**, cu sediul în **Olanda, Weena, nr. 455, 3013 AL Rotterdam.**

19. Titularul certificatului de înregistrare nr. **016960, UNILEVER N.V.**, cu sediul în **Olanda, Weena, nr. 455, 3013 AL Rotterdam, a desemnat, ca mandatar autorizat**, societatea **S.C. ROMINVENT S.A.**, cu sediul în **București, str. Ermil Pangratti, nr. 35, sector 1.**

**HOTĂRĂRI ALE INSTANȚELOR
JUDECĂTOREȘTI**

HOTĂRÂRE A INSTANȚEI JUDECĂTOREȘTI

Prin **Sentița civilă nr. 648/28.04.2009**, pronunțată în **dosarul civil nr. 28097/3/2007**, care a avut ca obiect anularea înregistrării desenului depozitului **nr. f 2004 0449**, instanța a constatat perimată acțiunea introdusă de reclamantă, **Societe Autonome de Verreries - Franța**.

|ERATE

TABEL ERATE

Număr depozit reglementar	Localizarea erorii în BOPI nr.	Text publicat	Text corect
f 2009 0081	3/2009	(72) VIOREL BADEA, Aleea Leorda, nr. 8, bl. N20, ap. 21, sector 3, București	(72) DINCĂ IULIANA, str. 1 Decembrie, bl. M5, sc. A, ap. 5, localitatea Pitești, județul Argeș
f 2009 0131	4/2009	(71) S.C. SPICUL S.A., șoseaua Orhideelor, nr. 15, sector 6, București, B 060071, România	(71) S.C. SPICUL S.A., str. Rudeni, nr. 94, Rudeni, oraș Chitila, județul Ilfov

DIVERSE

- **LISTA CONSILIERILOR ÎN PROPRIETATE INDUSTRIALĂ ȘI A MANDATARILOR AUTORIZAȚI ÎN PROPRIETATE INDUSTRIALĂ**
- **CENTRE REGIONALE PENTRU PROMOVAREA PROPRIETĂȚII INDUSTRIALE ÎN ROMÂNIA**
- **ANUNȚURI OFICIALE**
- **MATERIALE INFORMATIVE DIN DOMENIUL PROPRIETĂȚII INDUSTRIALE**

© Toate drepturile sunt rezervate OSIM. Materialele publicate în acest capitol nu vor putea fi reproduse în niciun mod (electronic, prin fotocopiere, prin înregistrare sau în alt mod), fără autorizația prealabilă a titularului dreptului de autor.

ROMÂNIA
OFICIUL DE STAT PENTRU INVENȚII ȘI MĂRCI

ORDIN nr. 157
24 iulie 1997

Directorul General al Oficiului de Stat pentru Invenții și Mărci,
Având în vedere prevederile art. 14, alin. 3, din Legea 64/1991, privind brevetele de invenție, și
Regula 2.5, din H.G. 152/92, referitoare la profesia de consilier în proprietate industrială,

ORDIN:

Art. 1. Persoanele ale căror nume figurează în lista anexă la prezentul Ordin, precum și firmele specializate în proprietate industrială se înscriu în **REGISTRUL NAȚIONAL AL CONSILIERILOR ÎN PROPRIETATE INDUSTRIALĂ**, cu menționarea specializării.

Art. 2. Prezentul ordin se va publica în Buletinul Oficial de Proprietate Industrială.

Director General

AGENȚIILE SPECIALIZATE ÎN PROPRIETATE INDUSTRIALĂ
pentru luna septembrie 2009

Data înființării	Nr. registru agenții	Denumirea completă a cabinetului/agenției Adresa Consilieri cu drept de practică	Domenii	Statut juridic
27.03.1991	001	INVENTA – AGENȚIE DE PROPRIETATE INTELLECTUALĂ S.R.L. București, Bdul Corneliu Coposu nr. 7, bl. 104, sc. 2, ap.31, sect.3, cod 030602, Tel: 021/3200285, Fax: 021/3228325, e-mail: contact@inventa.ro, inventa@mark-patent.ro, turcanu@inventa.ro, GSM: 0744 324510 Prof. univ. dr. ing. Țurcanu Constantin, Dr. ing. Lorentz Alexandru, Ing. Velțan Loredana, Ing. Secăreanu Doina, prof.univ.dr.chim. Ungureanu Mihaela, ec. Bodomoi Otilia Florentina, arh.ing. Țurcanu Costin Radu, dr.Gheorghe Bucșă	Brevete Mărci Desene Topografii	SRL
29.05.1991	002	CABINET ENPORA S.R.L. București, str. George Calinescu nr.52A, ap.1, 011694, Tel: 021 2300990; 031 1001634, Fax: 021 2302311; 031 1007927, pop@patents.ro Ing. Pop Virginia Daisy, Ing. Pop Călin Radu, Ing. Popescu Bianu Anca, jur. Tărchiță Nicoleta Aurica	Brevete Mărci Desene Topografii	SRL
23.07.1991	003	PATENTMARK S.R.L. București str. Dr. N. Turnescu nr. 2, ap.2, sector 5, cod 050467 Tel: 021/3121669, Fax: 021/2233963, stema@pcnet.ro Mohonea Liliana, Mohonea Cristian, Borlan T. Radu, Marinescu Ruxandra	Brevete Mărci Desene Topografii	SRL
18.12.1991	004	RODALL AGENȚIE DE PROPRIETATE INDUSTRIALĂ S.R.L. București, Str. Polonă nr. 115, bl. 15, sc. A, ap. 19 sector 1, cod 010497, Tel: 021/2108342, GSM: 0722 652111, Fax:021/2105794, rodall@b.astral.ro Jur. Bălan Gheorghită, Pițu Dalila	Brevete Mărci Desene Topografii	SRL
25.08.1992	005	INTELECT S.R.L. Oradea, B-dul Dacia nr. 48 Bl. D10, Ap.3, Tel: 0259/453847, Fax:0259/268094, OP 9-CP 128, cod 410346,e-mail: info@intelec.ro, GSM: 0745 040831 Buzlea Elisabeta, Buzlea Mircea Valentin, Buzlea Narcisa Floricica	Brevete Mărci Desene Topografii	SRL

08.09.1992	006	A.G.V. –AGENTIE DE PROPRIETETE INDUSTRIALA SRL Bucuresti, sector 1, str. Clucereasa Elena nr.67, tel/fax: 0216664311, mobil: 0744369265, ion.costin@yahoo.de Ion Costin	Mărci Desene	SRL
04.12.1992	008	CONSTANTIN GHIȚĂ OFFICE SRL Timișoara, str. Take Ionescu nr. 24-28 sc. B ap. 2 judetul Timiș, cod 300042, Tel/Fax: 0256/435976, GSM: 0744 162462, e-mail: ghita@ghitaconstantin.ro, clelia@ghitaconstantin.ro, www.ghitaconstantin.ro Ing. Ghiță Constantin, Pop Motogna Clelia	Brevete Mărci Desene	SRL
05.01.1993	009	CABINET DE PROPRIETATE INDUSTRIALĂ S.I. Timișoara, Str. Moise Dobosan nr.110, cod poștal 300600, GSM: 0722 984909, Tel/Fax: 0256/475105, e-mail: ioan_sovar@yahoo.com Șovar Ioan	Brevete Mărci Desene	SRL
13.05.1993	010	ROMINVENT S.A București, Str. Ermil Pangratti nr. 35, et.1, sect.1, cod 011882, Tel: 021/2312515, 2312541,Fax: 021/2312550, 2312454,e-mail: office@rominvent.ro Ing.Enescu Lucian, Chim. Larion Sonia, Jur. Mocanu Ion, Fiz. Nicolaescu Daniella, Ec. Ghenu Mihaela, Ing.Teodorescu Mihaela, Ing. Cosmina Fierăscu, Ing. Ploscă Daniel, Ing. Spătaru Daniela, Ing. Alexandra Hașiu, Dr. Ing. Cristina Popa, Ec. Joitoiu Andreea Simona, Bio.Enescu Miruna, farm.Dumitrescu Artemis Sorina, jur. Markusev Denisa Mary, ec. Olteanu Camelia, jur. Dragulin Ioana, ing. Petcu Costin, jur. Martinescu Alina Nicoleta, jur. Pasanciuc Laura	Brevete Mărci Desene Topografii	SA
17.07.1993	011	CABINET INDIVIDUAL “INDEPENDENT PROPINI AGENT” București, sector 5, Str. Fabrica de chibrituri nr. 42, cod 050183,Tel/Fax: 021/3352938, GSM: 0728.865.008 Nicolae Ioan	Brevete Mărci Desene Topografii	CI
13.03.1995	014	PERSOANĂ FIZICĂ INDEPENDENTĂ TĂTARU DOINA Piatra Neamț, Str. Apele Minerale nr. 4. cod 610121 Tel: 0233/223602, e-mail: doina_tataru@msn.com Tătaru Doina	Brevete Mărci Desene	PF

30.03.1995	015	CABINET M. OPROIU - CONSILIERE ÎN PROPRIETATE INTELECTUALĂ SRL București, Str. Popa Savu, nr. 42, parter, sector 1, cod 011434, Tel: 021/2602833; 021/ 2602834, Fax: 021/2602836; 021/2602835, P.O.Box 2-229, e-mail: office@oproiu.ro Fiz. Oproiu Margareta, MBA arh.Vasilescu Raluca, jur. Sturza Ioana, , ing.chim.Marin Elena, ing.Ene Silvia, ec. MBA Pătrascu Georgiana, ing.chim.Petrea Dana Maria, filolog Oana Țambrea, ing.chim.Filippi Valentina	Brevete Mărci Desene Topografii	SRL
21.05.1996	017	AGENȚIA DE PROPRIETATE INDUSTRIALĂ "LABIRINT" Arad, Str. Coriolan Petreanu nr. 28, cod 310151 Tel/Fax: 0257/255842, GSM: 0722 458129, e-mail: info@labirint.ro Ing. Ivanca Maria	Brevete Mărci Desene	CI
14.11.1996	018	INTEGRATOR Consulting SRL Cluj Napoca, str. Dunării nr. 25 bl.C1 ap.5, , jud. Cluj, cod 400593 Tel/Fax: 0264/442817, GSM: 0745235585, e-mail: dorin.isoc@aut.utcluj.ro Isoc Dorin	Brevete Mărci Desene	SRL
1997	019	LOYAL PARTNERS -AGENȚIE DE PROPRIETATE INTELECTUALĂ Galati, Str. Portului nr.23, Parcul De Soft, cam.307, cod 800025, Tel/Fax: 0236/464847, tel/fax: 0236/407032, GSM: 0722 744241, office@loyalpartners.ro www.loyalpartners.ro ing.jr. Pușcașu Dan	Brevete Mărci Desene Topografii	SRL
01.07.1997	020	AGENȚIE DE PROPRIETATE INTELECTUALĂ ȘI TRANSFER DE TEHNOLOGIE -AGPITT-SRL București, B-dul Libertății nr. 12, bl.113, sc.2, ap.28, sector 4; cod 040129, CP 42-106, Tel: 3177693;;Fax: 021/3177584, GSM: 0744293552; 0724539752, e-mail: faighenov@xnet.ro; office@agpitt.ro Ing.jur. Faighenov Marioara	Brevete Mărci Desene	SRL
10.07.1997	016	MILENIUL 3 – AGENȚIE DE PROPRIETATE INDUSTRIALĂ SRL Pașcani, Str. Moldovei nr. 10, bl. Crinul, sc. A, ap. 28, jud Iași, cod 705200, Tel/Fax: 0232/719190; GSM: 0740 820582 Ing.Burtilă Ioan	Brevete Mărci Desene	SRL
03.10.1997	021	LAZĂR ELENA CABINET DE PROPRIETATE INDUSTRIALĂ Buzău, Str.Unirii, Bl.16C,Et.3, Ap. 12, cod 120013, OP 1, CP 52, Tel./Fax: 0238 724262 GSM: 0723 328633, cpielena@recomplast.com Lazăr Elena	Brevete Mărci Desene Topografii	CI

29.10.1997	022	PERSOANĂ FIZICĂ INDEPENDENTĂ BARBU GHEORGHE MIRCEA București, Șos Iancului nr.21, bl. 106A,sc.B, ap.73, sect.2, Tel/Fax : 021/6536608, 0724.834.010 e-mail : bmircea@mailbox.ro Barbu Gheorghe Mircea	Brevete Mărci Desene	CI
02.12.1997	023	“ HARCOV” A.P.I. S.R.L. Sfântu Gheorghe, jud. Covasna, Str. Nicolae Iorga nr. 61, bl. 10E, sc. B, ap. 9, cod 520089, Tel: 0267/352267, GSM : 0744435291, stanciu@planet.ro, propind@mail.asimcov.ro Stanciu Adelina	Brevete Mărci Desene	SRL
18.12.1997	024	AGENȚIE DE PROPRIETATE INDUSTRIALĂ ȘI TRANSFER TEHNOLOGIC « STOIAN IOAN » Roman, Bd. Republicii, bl. 46, sc. C, ap. 35, cod 611127, jud. Neamț, Tel/Fax : 0233/741268, GSM : 0745 643738, istoian@engineer.com Stoian Ioan	Brevete Mărci Desene	CI
1998	007	ROMPROSPER SERVIMPEX SRL Agentie de proprietate intelectuala «PIVA®» București, Șos. Mihai Bravu nr. 294, bl.6,sc.B, ap. 63, sector 3, cod 030319, Tel: 021.322.28.57, fax: 021.322.28.57 Mobil: 0724880514; 0744654128; 0744536405 e-mail: office@piva.ro; raluca_pioaru@yahoo.com; mihalache.andra@gmail.com lector univ.dr. Pioaru Mihalache Raluca Andreea	Mărci Desene Brevete	SRL
27.04.1998	026	PIDES-CABINET DE PROPRIETATE INDUSTRIALĂ București, Str. Valea Buzăului, nr. 10, bl. G30, ap. 36, sector 3, cod 032334, Tel : 3455351 GSM : 0723 708632, e-mail: pides2004@yahoo.com ing. Șova Dan Eugen	Brevete Mărci Desene Topografii	CI
1998	048	PETRU COSTINESCU-DICOSTI București, Str. Viorele nr. 30, bl. 20 A, ap. 23, sector 4,cod 040428, OP 44 – CP5 , Tel: 021/3303162, e-mail: petrucostinescu.dicosti@gmail.com Petru Costinescu	Brevete Mărci Desene	CI
23.02.1999	027	SZENTE SÁNDOR Odorheiu Secuiesc, str. Victoriei, nr. 41,bl.U6, et.1, ap.4, jud. Harghita,cod poștal 535600, Tel : 0266/219143, e-mail : prooffice@szenie.ro Szente Sándor	Brevete Mărci Desene	CI
21.07.1999	028	NOWAPATENT SRL Medias, str. Lotru, nr.4, bl.92, ap.1 Tel : 0269/841373 ; 0264/833273, Fax : 0269/833273 e-mail : nowapatent@birotec.ro office@nowapatent.ro Danciu Ioan	Brevete Mărci Desene	SRL

30.08.1999	029	CABINET DE PROPRIETATE INDUSTRIALĂ "BIONPI" București, 010577, Calea Dorobanților 126-130 Bl. 8, et. 9 Ap. 50 sector 1, cod 010577, Tel/Fax: 021/2316549, 031/8054616 GSM: 0723 187944, 0746184697 e-mail: bionpi@rdsmail.ro, bionpi@hotmail.com Ing. Ion Rodica Cocuța	Brevete Mărci Desene	CI
12.11.1999	030	AGENȚIE DE CONSULTANȚĂ ÎN PROPRIETATE INTELECTUALĂ ȘI TRANSFER DE TEHNOLOGIE « SPRÎNCEANU NICOLAE » Drobeta Turnu Severin, Str. Gheorghe Ionescu Sisești nr. 96, bl.E2, sc.1, et. 3, ap.8, cod 220212, Tel/Fax : 0352801490, Mobil :0721796318 e-mail: nicolaesprinceanu@yahoo.com Jur.ing. Nicolae Sprînceanu	Brevete Mărci Desene	CI
21.01.2000	031	CABINET INDIVIDUAL IVĂNESCU GABRIEL DAN Brașov, Str. Al. I. Cuza nr. 58 ap. 5, cod 500085, tel: 0268471650, fax:0368816013, GSM:0722248415, e-mail: d.ivanescu@xnet.ro, dan.ivanescu@clicknet.ro Ivănescu Gabriel Dan	Brevete Mărci Desene	CI
15.02.2000	032	CABINET DE PROPRIETATE INDUSTRIALA ANGHEL LUMINIȚA DOINA București, Str. Gherghitei Nr.1, Bl.94B, Sc. B, Ap.76, Sector 2, Fax: 031.4013777, GSM : 0723301706, 0743218219 e-mail : anghel.doina@rdslink.ro, anghel2na@yahoo.com, anghel2na@gmail.com Ing.Av.Anghel Luminita Doina	Brevete Mărci Desene	CI
24.08.2000	033	APOSTOL SALOMIA P.F.A. Galați, Str. Reg. 11 Siret nr. 15, bl. E4, Et.3, ap. 54, cod 800333,Tel/Fax : 0236/436437, 0766765027, saly_apostol@yahoo.com Ing.Apostol Salomia	Brevete Mărci Desene	CI
07.09.2000	034	AGENȚIA DE PROPRIETATE INDUSTRIALĂ - APIA SRL București, Str. Romancierilor nr. 5, bl.C14, sc.B, ap.41, sector 6, cod 061791, OP23-CP11, Tel/Fax: 021/7783100, GSM: 0745 031557, e-mail: office@mark-apia.ro, www.mark-apia.ro Visalom Theodor, Visalom Monica	Mărci Desene	SRL
17.10.2000	035	PERSOANĂ FIZICĂ INDEPENDENTĂ BERCEANU MARIA AURELIA București, Str. Cogîlnic 25, sector 3, Tel: 021/3264568 GSM:0744954085, berceanu_maria_aurelia@yahoo.com Berceanu Maria Aurelia	Brevete Mărci	PF

20.10.2000	036	CABINET PROPRIETATE INDUSTRIALĂ POPESCU ANGELA București, str. Complexului nr.10, bl.40, ap.14, Tel :021/3243756 GSM : 0723051279, Tel : 0318.04.68.81, angela_intelect@yahoo.com Popescu Angela	Brevete Mărci Desene	CI
25.10.2000	037	PERSOANĂ FIZICĂ INDEPENDENTĂ MATEI ELENA Bacău, Str. Alecu Russo, bl. 33, Et.6,sc. C, ap.26, cod 600133, Tel: 0234/160424 Matei Elena	Mărci	CI
20.11.2000	038	CABINET INDIVIDUAL' ION FLOREA' București, 010577, Calea Dorobanților 126-130, bl.8,et.9,ap.50, sector 1, cod 010577, Tel/Fax: 021/2316549,GSM: 0724313260, e-mail: iflorea@rdsmail.ro, florea_ion@plic.ro Ing.Ion Florea	Mărci	CI
28.11.2000	039	CABINET IN DIVIDUAL GREAVU DOINA MARIANA Sibiu, str. Constantin Noica, bl. 2, ap.21, cod 550169 Tel:0269/218500,Fax:0269/212170, Mobil:0766489179, 0731308189, aurorapca@yahoo.com, protectro@xnet.ro Ing. Greavu Doina Mariana	Brevete Mărci Desene	CI
11.12.2000	040	INTEL PROTECT SRL Brașov, B-dul M. Kogălniceanu, nr. 20, bl. 1k, sc. C-D, cod 500173, Tel: 068/413117, Fax: 0268/477333, GSM: 0744 355100 e-mail: intelprotect@ccibv.ro Axente Elena	Mărci Desene	SRL
08.01.2001	041	CABINET "CECIU GABRIELA" CONSULTANȚĂ ÎN DOMENIUL PROPRIETĂȚII INTELLECTUALE Timișoara, Str. Narciselor, nr. 6, sc. A, ap. 110, jud. Timis, cod postal 300024, Tel/Fax.: 0256/494846; GSM: 0745 388039, e-mail: gabrielaceciu@hotmail.com Ing.Ceciu Gabriela	Brevete Mărci Desene	CI
10.01.2001	042	VLAD CONSTANTIN Constanta, Bd. 1 decembrie 1918 nr. 5, bl. F16, ap.34, cod 900711, Tel: 0241625643, 0341172650, Fax: 0241625643,GSM: 0722 370300, 0770251145, e-mail: constantin.vlad@rdslink.ro Vlad Constantin	Brevete Mărci Desene	CI
05.03.2001	045	BROJBY PATENT INNOVATION Pitești, Bd. Republicii, bl.212,sc. D, ap.11, jud.Argeș, cod 110176, Tel/Fax.: 0348/412529, GSM: 0745 143095,adrian_brojboiu@yahoo.com Brojboiu Dumitru Adrian Florinel	Brevete Mărci Desene	CI

12.04.2001	047	INTELLECTUAL PROPERTY OFFICE SRL București, Str. Alexandru Moruzzi nr. 6, bl. B6, sc. 2, ap.62, sector 3, cod 031155, Tel/Fax.: 021/3262388, GSM: 0745 094241, e-mail: office@ipoffice.ro Ciuda Berivoe Anca	Brevete Mărci Desene	SRL
07.05.2001	049	ANDRA MUSATESCU CABINET DE PROPRIETATE INDUSTRIALA București, Str. Drumul Taberei nr. 71, bl.TD42, sc.1, et.4, ap.28, sector 6, cod 061366, GSM: 0722 879810, e-mail: amusatescu@dnt.ro Mușatescu Andra Oana	Brevete Mărci Desene Topografii	CI
2001	050	CABINET ACSINTE PAULA-ADRIANA București, str. Maior Coravu Ion, nr.1-7, bl. C4, ap.85, Tel/fax: 021/2507396, GSM: 0723317631 paula@legalservices.ro Av. Acsinte Paula Adriana	Mărci	PF
2001	051	PERSOANĂ FIZICĂ INDEPENDENTĂ POPESCU RADU-ROMEO București, Bd. Corneliu Coposu nr.3, bl. 101, sc. 3, et.4, ap. 50, sector 3, cod 030601, GSM: 0721753049, romeoradu.popescu@rdslink.ro Popescu Radu Romeo	Brevete Mărci Desene	PF
31.05.2001	071	CONS INTEL BMA CABINET CONSULTANȚĂ Cart. Dorobanti, nr.2, bl. D2, at.1, ap.5,120087, C.P.8- O.P. 1 Buzau, Fax : 0238/719619, GSM: 0745086588, email: marius_bozio@yahoo.com Marius Bozioreanu	Brevete Mărci Desene Topografii	CI
12.09.2001	053	CABINET MIHAI LUCIAN Miculiți & Asociații SCPA (LINKLATERS) București, Str. Nicolae Iorga, nr. 8, sector 1, cod 010434Tel : 021/3071500, Fax : 021/3071555 e-mail: lucian.mihai@linklaters.com, Av. Mihai Lucian	Brevete Mărci Desene	PF
21.11.2001	055	ROVALCONS SRL AGENȚIE DE PROPRIETATE INTELECTUALĂ Câmpina, Str. Orizontului, nr.1, bl. R10, et.7, ap.27, Jud. Prahova, cod 105600,Tel/Fax : 0244/ 371390; GSM :0722 540580, e-mail: rovalcons@xnet.ro Ioacăra Valentin	Brevete Mărci Desene	S.R.L.
2001	056	SOLO INVENT S.R.L. București, Calea 13 Septembrie, nr. 104, bl. 48, ap. 8, sect. 5, cod 050727,Tel/Fax: 021/4511497, GSM: 0744 313 229, solo_invent@yahoo.com	Brevete Mărci Desene	S.R.L.

2001	057	CABINET N. D. GAVRIL S.R.L. București, Str. Ștefan Negulescu nr. 6A, sector 1, Tel./fax : 021/2302882, GSM :0722983520, 0723 383 758, e-mail : gavrilnin@yahoo.com cabinetgavril@yahoo.com, Gavril Niculina	Brevete Mărci Desene	S.R.L.
24.04.2002	087	IACOBINI&CO, CONSILIERI IN DREPTUL DE PROPRIETATE INDUSTRIALĂ SRL Bucuresti, Calea Mosilor, nr.258, bl. 4bis, ap.22, sector 2, Tel : 021/2104690 ;Fax : 021/2104793, e-mail : asimri@yahoo.com, vladrosanu@hotmail.com Iacobini Anca Svetlana, Iacobini Mihnea Razvan	Mărci Brevete Desene Topografii	S.R.L.
04.09.2002	088	MANAGER EXPERT SRL Tg. Mures, Str. Nicolae Grigorescu, nr. 33, ap.3 Tel :0265/250825 ;0265/233033, evaluator@rdslink.ro Nutiu Emil, Cetina Dan	Mărci	S.R.L.
11.02.2003	089	RATZĂ ȘI RATZĂ SRL București, B-dul A.I. Cuza Nr. 52-54, Sect.1, cod 011053, Tel :021/2601348, Fax : 021/2601349 e-mail ; office@ratza-ratza.com Rață Grigore, Rață Andrei Vlad, Mărginean Dragoș, Enache Mihai Andrei	Brevete Mărci Desene	SRL
13.02.2003	062	CABINET INDIVIDUAL ANDRONACHE PAUL București, aleea Compozitorilor nr.1, bl.E21, et.6, ap.35, sect 6, Tel/Fax: 021/7250069, GSM: 0722741043, 0727476335 e-mail: paul.andronache@clicknet.ro, paul_andronache@yahoo.com Andronache Paul	Mărci Desene Topografii Brevete	CI
14.05.2003	090	RAMCONSULTING SRL Cluj Napoca, Str. Augustin Buneanr.28, cod 400170 fax.0364/401528 tel. mobil 0722-229696 e-mail ramcluj@yahoo.com Gânscă Aurelian Tudor	Mărci Desene Topografii Brevete	SRL
16.05.2003	070	CABINET OANA COCOLOI București, Drumul Taberei nr.120, bl.OD1, sc.5, ap.189, sector 6, cod 061413, Tel: 021/7450757, GSM: 0730557744, e-mail: oana_cocoloi@yahoo.com Oana Cocoloi	Mărci Desene Brevete	CI
10.06.2003	091	ALLEGRA CONSULTING SRL Bucuresti, bd. Octavian Goga 23, bl.M106, sc.4, ap.117, GSM: 0722249961, Tel/Fax: 021/3231384 e-mail: gabriela.milcev@allegra.ro; www.allegra.ro Milcev Gabriela	Brevete Mărci Desene Topografii	SRL

19.06.2003	069	RASKAI M M BREVMARC CONSULT S.R.L. Dej, Str. Unirii, nr.3,BL. D8, ap.7, judetul Cluj, 405200,Tel/Fax: 0264/211847, GSM: 0742084050, raskaimm@yahoo.com Raskai Maria	Brevete Mărci Desene Topografii	S.R.L.
01.07.2003	092	CONINFO S.R.L. Târgu Mures, str. Lacrimioarea nr.9, Tel: 0265/210138, Fax: 0265/210109 mobil: 0729618641 e-mail: teodora@coninfo.ro, office@coninfo.ro www.coninfo.ro Itu Teodora	Desene Brevete Mărci	S.R.L.
25.07.2003	093	NESTOR NESTOR DICULESCU KINGSTON PETERSEN – CONSILIERE ÎN P.I. S.R.L. București, sector 1, sos. Bucuresti Ploiesti, nr.1A, Bucharest Business Park, corp A, et.1 camerele 9 si 10, tel: 0212011200, fax: 0212011210, e-mail: office@nnkp.ro, www.nnkp.ro av.Harsany Alexandru, av.Baciu Ana Maria, dr.Florea Ileana Maria, ing.chim.Viciu Monica Stefania, av.Belciu Delia Mihaela, ing. Doina Țuluca, chim.Bădărău Adina Adriana, ec.Codrescu Andreea	Mărci Desene Brevete Topografii	S.R.L.
11.08.2003	66	CABINET INDIVIDUAL MÎNDRU MIHAELA București, Str. Grigore Alexandrescu nr.1, bl.D7, ap.4, sector1, Fax: 021/2230342 GSM: 0722601120 e-mail: florea@gide.com Mîndru Mihaela	Mărci Desene Brevete	CI
19.08.2003	068	CABINET DE PROPRIETATE INDUSTRIALA NICOLAE BURCHEL București, Str. Dr. Radovici nr.8, sector 5, cod 050468, Tel: 021/3175841, Fax: 021/3175843, e-mail: nburchel@lenp.ro Nicolae Burghel	Mărci	CI
21.08.2003	094	N.P.C. S.R.L. Brașov, str. Alexandru cel Bun, nr.13, bl.E28, ap.7 cod 500025, OP 1 – CP 298, GSM: 0744520357, e-mail: totu@unitbv.ro Toțu Ioan	Mărci Desene Topografii	SRL
22.10.2003	072	CABINET INDIVIDUAL DE PROPRIETATE INDUSTRIALĂ - NEGOMIREANU LIVIA București, Șos. Nicolae Titulescu nr.94, bl.14A, sc 4 ap.127, sect.1, cod 011146, Tel/Fax: 0314214598, GSM: 0722444719, office@cabinetnegomireanu.ro Negomireanu Livia	Mărci Desene	CI

30.10.2003	073	CABINET DE PROPRIETATE INDUSTRIALA "VIȘOIU LILIAN CATALIN" București, Str. Alexandru Vlahuta nr.3, bl. M48, sc.A, ap.7, sector 3, Tel/Fax: 021/3207251, GSM: 0744480657, e-mail: visoiucatalin@yahoo.com, www.visoiucatalin.home.ro jur. Vișoiu Lilian Catalin	Brevete Mărci Desene Topografii	CI
4.11.2003	074	CABINET DE PROPRIETATE INDUSTRIALA "DUNĂREANU MIHAIL" Bucuresti, Bd. Constantin Brâncoveanu nr.8, Bl B2, ap.13, sector 4, Tel: 021/4600419, GSM : 0723398499, e-mail: dunareanu_mileniu3@k.ro Dunăreanu Mihail	Brevete	CI
09.12.2003	151	DONEXPERT SRL Suceava, str. George Enescu nr.34, bl.D72, sc.A, ap.5, ovidon@ccisv.ro, Tel: o230.215004, 0742108100 Dontu Ovidiu Liviu	Brevete Mărci Desene	SRL
12.12.2003	096	EDIPLAST S.R.L. Tg. Mureș, Str. Măgurei nr.25, ap.2, Tel/Fax: 0265/263775, GSM: 0744394036, e-mail: moniadel@artelecom.net Vasilache Virgilius	Mărci Desene Brevete	SRL
22.12.2003	097	SD PETOSEVIC ROMANIA SRL București, Calea Victoriei nr.100, sc.1, ap.20, biroul 1, Tel: 021/3057996, Fax: 021/3145481, e-mail: acampeanu@petosevic.com, Mobil: 0723522698 Campeanu Ioana Aura, Ing. Năstase Cristian	Brevete Mărci Desene	SRL
2.02.2004	077	CABINET INDIVIDUAL PEICIU ADRIANA Bucuresti, str. Stefan cel Mare nr.230, Bl.46, ap.47, Tel/fax: 021/2360317, 2104132 Peiciu Adriana	Mărci Desene	CI
2.02.2004	080	CABINET INDIVIDUAL IOANIȚESCU TRAIAN București, Bd. Timișoara nr.49, Bl Cc6, ap.27, sector 6, Tel: 021/4402510 Ioanițescu Traian	Brevete Mărci Desene	CI
9.02.2004	098	CABINET ANI FUCIU SRL Com.Snagov, Bloc P53, sc.A, ap.1, jud.Ifov, Tel: 021/3106399, Fax: 021/3106398, GSM: 0744370196, e-mail: ani.fuciu@consilier-marci.ro Fuciu Anișoara, Bolintineanu Magdalena Gabriela	Mărci Desene	SRL

16.02.2004	099	LEGAL BRAND S.R.L. București, Str. Nicolae Licăreț nr.1, bl.33, sc.C, ap.107, Punct lucru: str. Campia libertatii nr.64, bl.34A, ap.269, Tel: 0722674635, 0722607380, e-mail: legal.brand@easynet.ro, info@legal-brand.ro, www.legal-brand.ro Stăncescu Anca, Stăncescu Alin Cristian	Brevete Mărci Desene Topografii	SRL
22.02.2004	082	CABINET DE PROPRIETATE INDUSTRIALĂ CIUPAN CORNEL Cluj Napoca, Str. Mestecenilor nr.6, bl.9E, ap.2, Tel: 0264/524425; 0264/415051, Fax: 0264/415054, e-mail: cornel.ciupan@muri.utcluj.ro Ciupan Cornel	Brevete Mărci Desene	CI
26.03.2004	083	CABINET POPESCU LIVIA Bucuresti, bd. Camil Ressu 27, bl.N1, ap.188 Tel: 021/3481010, liviap25@yahoo.com Popescu Livia	Brevete Mărci Desene Topografii	CI
01.06.2004	102	S.C. LUTARIS INTELPROT S.R.L. Timisoara, 300426, str. Ana Ipatescu nr.45, Tel/Fax: 0256/489301, Mobil: 0742143718, 0723319154, e-mail: qualitarium@qualitarium.ro Tărăbîc Lucian	Brevete Mărci Desene	SRL
17.06.2004	108	ARIANA AGENȚIE DE PROPRIETATE INDUSTRIALĂ SRL Bucuresti, str. Aleea Trestiana, nr.4, bl.20, sc.B, ap.72, tel: 0213274978, fax: 0213227689, mobil: 0724260277, e-mail: office@branduri.ro, www.branduri.ro Bicu Cristina, Constanda Madalina Timisoara, Calea Aradului, nr.33, ap.7 c_popescu2000@yahoo.com Orgovici Codruta Octavia	Brevete Mărci Desene	SRL
14.07.2004	107	ARIANA S.R.L. Brasov, str. M.Kogalniceanu nr.17, bl. C4, et.7, birou 22, 0723204268, tel/fax : 0268/315046, office@inregistrare-marci.ro Bozocea Violeta	Brevete Mărci Desene	SRL
10.09.2004	103	CABINET INDIVIDUAL DE PROPRIETATE INDUSTRIALĂ - MIHAELA PITICU București, str. Pictor Ion Andreescu nr.31, ap.14 Tel: 6442760, Fax: 2527279, Mobil: 0722398836, e-mail: mihaelapiticu@yahoo.com, mihaelap@musat.ro Piticu Mihaela	Mărci	CI
10.09.2004	105	CABINET PROPRIETATE INDUSTRIALA – IONDA Bucuresti, 010577, Calea Dorobantilor nr.126-130, bl.8, ap.50, Tel/fax: 021/2316549, Mobil: 0722687982 e-mail: ionda@rdsmail.ro Ion Dan Adrian	Mărci Desene Brevete	CI

28.10.2004	106	OSTER – SOCIETATE CIVILA PROFESIONALA DE PROPRIETATE INDUSTRIALĂ Bucuresti, Str. Batiste nr.35, ap. 23, cod 020935, Tel/Fax: 021/3147249 , GSM: 0721254270, 0723177236 traianosiescu@xnet.ro Udrea Elena Rodica, Traian Osiescu	Mărci Desene	S.C.P.
28.10.2004	109	CABINET INDIVIDUAL CAMPEAN GHEORGHE GEORGEL Campina, str. Dr. Constantin Istrati nr.52, bl.3, ap.5, Tel: 0244/335207, mobil: 0729902117, e-mail: george_campean@yahoo.com Campean George Georgel	Mărci Desene Topografii Brevete	CI
22.12.2004	116	INVEL – AGENȚIE DE PROPRIETATE INDUSTRIALĂ București, str. Ion Ghica nr.3, ap.20, Fax: 0311.027.616, GSM: 0723205048, velcea@invel.ro Velcea Marian	Brevete Mărci Desene Topografii	SRL
06.01.2005	118	EURORESSOURCES SRL Medias, str. Ion Creangă, nr.4, ap.6, Tel: 0269/843504, Fax: 0269/824812 Fulea Maria	Brevete Mărci Desene	SRL
27.01.2005	111	CABINET INDIVIDUAL – NIȚU ION Constanta, str. Dezrobirii nr.110, bl. IS8, sc.A, ap.1, Tel: 0241/512608, mobil: 0723317298 Nitu Ion	Mărci Desene Brevete	CI
27.01.2005	112	CABINET VELICA – Agenție de proprietate industrială Bucuresti, str. Brutus M.I., nr.13, ap.3, cod 050124 Tel/ Fax: 021/3357463, Mobil: 0722645283, www.velica.ro, office@velica.ro Velica Ion Gabriel	Mărci Desene	CI
21.04.2005	129	BRANDYNAMICS AGENTIE DE PROPRIETATE INDUSTRIALA S.R.L. Piatra Neamt,bd. Republicii nr.13, etaj 2, cam.19-20 Tel/fax: 0233/232452,0747251502, 0756070271, Cluj Napoca, str. Inocentiu Micu Klein, nr.8, tel/fax: 0364102070, 0744143965 office@brandynamics.ro, www.brandynamics.ro, www.registered.ro Pantilimon Mihai, Bran Laura Gabriela	Mărci Desene Brevete	SRL
27.04.2005	117	CABINET PROPRIETATE INDUSTRIALĂ ALPER RAMAZAN Constanța, str. Ștefan cel Mare nr.57, bl.M17, sc.B, ap.17, cod 900683, Tel: 0341/410937, Fax: 0241/635547, Mobil: 0722.704.363, alperramazan@gmail.com, zonguldakro@yahoo.com Alper Ramazan	Mărci	CI

06.06.2005	125	V&F IP CONSULTING SRL Bucuresti, Bd Camil Ressu, nr.27, bl.N1, ap.214, Tel: 021/3140200, Fax: 021/3140290, Mobil: 0744487223, popescul@vf.ro Popescu Laurentiu Horea	Mărci Desene Brevete	SRL
30.06.2005	120	CABINET PROPRIETATE INDUSTRIALĂ PUȘCAȘ NICOLAE IOSIF București, str. Secerișului nr.25, sector 4, Tel/Fax : 021/ 332.73.88, Mobil: 0722.878.946 Pușcaș Nicolae Iosif	Brevete Mărci Desene Topografii	CI
30.06.2005	121	CABINET PROPRIETATE INDUSTRIALĂ MARIA POP București, Intrarea Vasile Paun nr.5, ap.2, sector 5, Tel: 021/ 3159040, Fax: 021/3161888, office@legal-assistance.ro Pop Maria	Mărci Desene	CI
30.06.2005	124	CABINET DE PROPRIETATE INDUSTRIALA SAVU MARIANA Bucuresti, str. Paul Greceanu nr.9, bl.20A, ap.26, Tel/ Fax: 021.2120651, mobil: 0722783660, liliana.savu@credidam.ro Savu Mariana	Mărci Desene	CI
18.07.2005	130	CXC TRADEMARK S.R.L. Bucuresti, sector 1, str. Aviator Stefan Protopopescu nr.1, bl.C6, ap.1, Tel: 021/2309135, 031/1050959, Fax: 021/2309135, 031/1050958, cosmina.ionescu@giurgiupartners.ro Ionescu Laura Cosmina	Mărci	SRL
26.08.2005	126	CABINET DE PROPRIETATE INDUSTRIALĂ ANGHIEL PARASCHIVA Arad, str. Voinicilor nr.51, bl.502, ap.6, Tel: 0357411876, Fax: 0357411876, Mobil: 0723171424, e-mail: anghelvera@yahoo.com Anghel Paraschiva	Brevete	CI
20.09.2005	131	CUNESCU, BALACIU & ASOCIATII CONSILIERE PROPRIETATE INDUSTRIALA Bucuresti, sector 3, str. Vulcan Judetu nr.13, Tel: 021/ 3275577, 3276633, 3274400; 0745605151, 0723339939; Fax: 021/ 3274310, beatrice.onicajarka@cunescu.ro Onica Jarka Beatrice	Mărci	SRL
29.09.2005	67	TEODORU & ASSOCIATES INTELLECTUAL PROPERTY AGENCY Bucuresti, bd. Marasesti nr.2B, bl.A, sc.2, parter, ap.4 bis, cod postal 040254, Tel: 323.08.38, Fax: 326.39.55, GSM: 0722549219 e-mail: emanuel@teodoru.ro, violeta@teodoru.ro, www.romaniatrademarks.ro Teodoru Violeta, Teodoru Emanuel	Mărci Desene Brevete	SCA

04.11.2005	133	FRISCH & PARTNERS SRL Bucuresti, str. Ceasornicului, nr.7, sector 1, cod 14111, tel: 0213101165, fax: 0213130130, Mobil: 0722212480, office@frisch.ro, crina.frisch@frisch.ro Crina Nicoleta Frisch	Mărci Desene Brevete	SRL
31.10.2005	128	CABINET PROPRIETATE INDUSTRIALA ARINOVA Arad, 310151, str. Coriolan Petreanu, nr.28, Tel/fax: 0257/255842, mobil: 0744246562, info@arinova.ro Ivanca Gavril	Mărci Desene Brevete	CI
05.01.2006	136	TUCA ZBARCEA & ASOCIATII I.P. S.R.L. Bucuresti, str. Nicolae Titulescu nr. 4-8, etaj 8, biroul 1, cladirea America House Tel: 2048890, ciprian.dragomir@tuca.ro Dragomir Ciprian Dumitru	Mărci	SRL
19.01.2006	134	CABINET PROPRIETATE INDUSTRIALA MITU ALIS MIHAELA Ploiesti, str. Clementei nr.46, Tel: 0244/590154, mobil: 0746108142, alis_mitu@yahoo.com ; office@mitu-cpi-ims.com Mitu Alis Mihaela	Mărci Brevete	CI
14.02.2006	137	M.D.P. RIGHTS AGENCY SRL Brasov, str. Lunga nr.270, cod postal 500450, Tel: 0268/440100, 440313; Fax: 0268/440221, Mobil: 0744355100, e-mail: office@mdp-rights-agency.ro www.mdp-rights-agency.ro Cosescu Camelia	Brevete Mărci Desene Topografii	SRL
30.03.2006	138	CABINET DE PROPRIETATE INDUSTRIALA ROMEO NICOLESCU Bucuresti, sector 5, str. Dr. Leonte nr.36A, Tel: 3178910, Mobil: 0744535285, Fax: 3178910, e-mail: office@rn-law.ro Nicolescu Mihail Romeo	Mărci	CI
30.03.2006	139	CABINET DE PROPRIETATE INDUSTRIALA RUTA FULGER LAURENTIU Cluj Napoca, bd. 21 decembrie, nr,40, ap.4, Mobil: 0747892450, ruta_laurentiu@yoahoo.com Ruta Fulger Laurentiu	Mărci Desene	CI
30.03.2006	140	AGENTIE DE PROPRIETATE INDUSTRIALA HORATIU APETROAIE Bucuresti, str. Faurei nr.1, bl.P11, ap.228, Mobil: 0722302801, e-mail: horatiuat@xnet.ro Apetroaie Horatiu Tudor	Mărci Desene	CI

30.03.2006	141	INNOVIS INTELLECTUAL PROPERTY Bucuresti, Calea Rahovei, nr.217, bl.12, ap.60, sector 5, Mobil: 0741572398, e-mail: office@innovis.ro Dumitrescu Oana Irina	Mărci Desene	CI
30.03.2006	142	CABINET INDIVIDUAL PROPRIETATE INDUSTRIALA ALECU BOGDAN Bacau, str. Lucretiu Patrascanu nr.2, sc.B, ap.2, Tel/fax: 0334407577, Mobil: 0740274741, office@marcidesene.ro, www.marcidesene.ro Alec Florin Bogdan	Mărci Desene	CI
07.04.2006	152	ACTA MARQUE SRL Cluj Napoca, str. Dorobantilor nr.3, etj.3, ap.9, Mobil: 0749053325, 0730909831, 0730909834, actamarque@yahoo.com, www.actamarque.ro Ciurea Delia	Mărci	SRL
27.04.2006	143	GLOBAL CONSULTING S.R.L. Iasi, spl. Bahlui, nr.29, bl. B5, sc.A, ap.7, Paunet Alexandrina	Brevete Mărci Desene	SRL
28.04.2006	147	CONSINVENT S.R.L. Buzau, b-dul Unirii, bl.35B, ap.2, mobil : 0745452268 E-mail: consinvent@yahoo.com Radu Daniela	Brevete Mărci Desene Topografii	SRL
25.05.2006	144	CABINET INDIVIDUAL PROPRIETATE INDUSTRIALA CATALIN NEAGU Iasi, str. Tutea Petre nr.5, bl.909, tr.1, ap.11, Cod postal: 700730, Tel: 0232/276000, Fax: 0232/405425, 0232/211843, Mobil: 0744514264, e-mail: catalin.neagu@proprietateindustriala.ro, Neagu Catalin	Mărci Desene	CI
25.05.2006	145	BOSTINA SI ASOCIATII – INDUSTRIAL PROPERTY SRL Bucuresti, sector 1, str. Aleea Alexandru , nr 20A, camera 2, Tel/ fax: 021/3194466, Mobil: 0722294830, ovidiu.mihut@bostinalawyers.eu Mihut Ionel Ovioidiu	Mărci Desene	SRL
12.12.2006	162	MY TRADEMARK SRL Ploiesti, str. Gheorghe Doja, bl. 35A1, ap.5, Mobil: 0722501414, nicolau@avocatulmeu.ro Nicolau Florin	Mărci	CI

20.06.2006	149	INTELMMI CONSULT SRL Tg. Mures, str. Sârguinței nr.39, ap.12, cod poștal 540543, Tel/fax: 0365 401839, mobil: 0745303867, cojocneanmaria@yahoo.com; office@intelmmi.ro, www.intelmmi.ro Cojocnean Maria Rodica	Brevete Mărci Desene	SRL
20.06.2006	167	INTELLEXIS SRL Bucuresti, 030231, bd. Hristo Botev nr.1, etaj 3, camera 37, Tel/fax: 021.3103042, mobil: 0723300147, contact@intellexis.ro mat. Benga Bogdan Florin	Mărci Desene Brevete	SRL
11.07.2006	148	CABINET INDIVIDUAL OANA ALINA STURZA Bucuresti, Intr. Teiul Doamnei, nr.1, bl.19A, ap.39 Mobil: 0741136409, e-mail: alinasturza@gmail.com Sturza Oana Alina	Mărci Desene	CI
11.09.2006	150	CABINET INDIVIDUAL VALENTINA ȘANTA Tg.Mures, str. Koos Ferencz nr.21, bl.21, ap.44, Mobil: 0740028967, 0728151499, fax: 0365815201 vsanta@gedeon-richter.ro, santa_valentina2002@yahoo.com Santa Valentina	Mărci Desene	CI
20.10.2006	154	CABINET INDIVIDUAL ROS VIOREL Bucuresti, bd.Unirii nr.66, bl.K3, ap.7, Mobil: 0722560675, fax: 3208044, e-mail: viorelros@asdpi.ro Ros Viorel	Brevete Mărci Desene Topografii	CI
26.10.2006	156	CABINET INDIVIDUAL RALUCA DUȚESCU Bucuresti, str. Foisorului nr.15, bl.F9C, sc.1, ap.54, Mobil: 0723548722, tel: 021/3117908, fax: 021/3117908, e-mail: ralu_haz23@yahoo.com, office@dutescu.com Duțescu Andreea Raluca	Mărci	CI
26.10.2006	157	SOCIETATE CIVILA PROFESIONALA LEGAL2M Bucuresti, str. George Enescu nr.7, et.4, ap.23, mobil: 0728839880, fax: 021.3154462, magda.popescu@legal2m.com, mihaela.gavenea@legal2m.com Popescu Magdalena Daniela, Gavenea Mihaela	Mărci Desene	SCP
26.10.2006	158	SOCIETATE CIVILĂ PROFESIONALĂ MĂRGĂRIT, FLOROV & ASOCIAȚII București, str. Dornei nr.56, et.1, camera 1, tel: 0214103992, fax: 0214103570, e-mail: office@mfplawyers.ro Mărgărit Cătălin, Tomuș Octavian Ion	Mărci Desene	SCP

01.11.2006	159	DICONSULT – Cabinet consiliere in domeniul proprietatii industriale Cluj Napoca, str. Mircea cel Batran, nr.2, ap.12, Tel: 0264/565885, mobil: 0724323761, patricia.ciceo@terapia.ro Oprea Patricia Diana	Mărci Desene	CI
06.11.2006	165	DRINCEANU, ENE & ASOCIATII – CONSILIERI IN PROPRIETATE INDUSTRIALA SRL Bucuresti, str. Dr. Nicolae D.Staicovici nr.14, sector 5, Tel: 0722558957, fax: 021.2300175, marilena.ene@enepartners.ro Ene Marilena	Mărci Desene Topografii	SRL
06.12.2006	181	HAHUI, MINCĂ ȘI ASOCIATII SRL București, str. Ghiociei nr.12, sector 2, tel: 021.3189619, fax: 021.3109189, e-mail: dns_minca@yahoo.com Minca Denis Antoaneta	Mărci Desene	SRL
08.12.2006	160	NOMENIUS S.R.L. Bucuresti, sector 6, str. G.M. Zamfirescu nr.46, bl.22A, sc.1, ap.11, camera 1, elena.grecu@nomenius.ro Grecu Elena	Mărci Desene	SRL
18.01.2007	161	CABINET PROPRIETATE INDUSTRIALA ALAN LILIANA Sat Otvesti nr.183B, jud. Timis, 0724250467, e-mail: cabinet.alan@yahoo.com Alan Liliana	Brevete Mărci Desene Topografii	CI
06.02.2007	175	MUSAT SI ASOCIATII – INTELLECTUAL PROPERTY SRL Bucuresti, bd Aviatorilor nr.43, etaj 4, camera 4, Tel: 021 2025900, ancam@musat.ro Buta Anca	Mărci	SRL
28.02.2007	169	TURTOI INTELLECTUAL PROPERTY FIRM SRL Bucuresti, Splaiul Independenței nr.3, bl.17, ap.7,sector 5, mobil: 0722390388, tel/fax: 021.3135120, office@turtoi.ro, www.turtoi.ro Turtoi Raducu	Mărci Desene	SRL
15.02.2007	176	BRAND SENSE SRL Brasov, str. Constantin Lacea, nr.12-14, biroul 2, Mobil: 0723474183, nicoleta.costache@gmail.com Costache Demes Anna Nicoleta	Mărci	SRL
05.03.2007	163	CABINET PROPRIETATE INDUSTRIALA C.I. COLAN București, str. Mihai Eminescu nr.128-130, ap.17, sect.2, tel: 021.6190308, fax: 021.6190309, ionut.colan@cbea.ro Colan Cristian Ionut	Mărci Desene	CI

05.03.2007	164	CABINET INDIVIDUAL NEACȘU CARMEN AUGUSTINA Baia Mare, str. Rozelor, nr.12/3, tel: 0727318168, e-mail: carmen@bic.cdimm.org Neacșu Carmen Augustina	Brevete Mărci Desene	CI
07.03.2007	174	ARIANA BRAND EXPERT SRL Craiova, str. Mihail Kogalniceanu nr.20, jud. Dolj, 0726718638, c_cirstea@yahoo.com, cristina_cirstea@inregistrare-marci.ro Cirstea Cristina	Mărci Desene	SRL
29.03.2007	170	CABINET INDIVIDUAL SUSU LILIANA MARIA Brasov, str. Carierei nr.126, cod postal 500216, Tel: 0268/310007, Fax: 0268/314026, liliana.csomos@gsk.com Susu Liliana Maria	Brevete Mărci Desene	CI
30.03.2007	172	CABINET PROPRIETATE INDUSTRIALA TAVASZI ZOLTAN Bucuresti, Calea Mosilor nr.135, et.7, ap.14, tel: 021.3155969, fax: 021.3155969, tavaszi.zoltan@gmail.com Tavaszi Zoltan	Mărci Desene	CI
30.03.2007	173	CABINET PROPRIETATE INDUSTRIALA CIPRIAN MACOVEI Bucuresti, str. Popa Tatu nr.15, sector 1,mobil: 0788134669, tel: 021.3144657, fax: 021.3157836, mmacovei@gmx.net Macovei Ciprian Mihail	Mărci	CI
10.04.2007	187	INTELECTA OFFICE S.R.L. Bucuresti, sector 3, str. Patinoarului nr.7, bl. PM50, ap.90, tel: 0788995577, 0744310030, 0722522784, fax: 021.3245250, office@intelecta.ro, www.intelecta.ro Aldea Robert Emilian, Aldea Cristina Raluca	Mărci Desene	SRL
16.07.2007	182	PRI INTELLECTUAL PROPERTY SRL București, str. Răspântiilor nr.37, ap.2, 020547, tel: 0722503002, fax 0318 169 608 e-mail: ana.dan@the-pri.com, www.the-pri.com P.A.lic.Dan Ana Nicolina	Mărci	SRL
07.08.2007	177	CABINET INDIVIDUAL ADRIANA DOICIU București, Drumul Taberei nr.76, bl. M39, ap.8, tel: 0722621926, fax: 031.1027304, apazanta@gmail.com Doiciu Adriana	Mărci	CI

07.08.2007	178	CABINET INDIVIDUAL SONIA FLOREA – consiliere p.i. București, calea Moșilor nr.207, bl. 15, ap.5, tel: 2103215, fax: 2100449, sonia.florea@avfloreagheorghe.ro Florea Sonia	Mărci	CI
07.08.2007	179	MOTMARK – I.G. Iasi, str. Cuza Voda nr.12, bl.B, sc.C, ap.7, tel: 0232262076, e-mail: excg@clicknet.ro Motrescu Mihai	Mărci	CI
07.08.2007	180	GLADCOV PROINVENT Bucuresti, str. Mizil nr.7, bl.G19, ap.35, Tel: 6307728, petregladcov@yahoo.com Gladcov Petre	Mărci Desene Topografii Brevete	CI
01.10.2007	183	CABINET INDIVIDUAL P.I. VALENTIN BEREĂ Bucuresti, bd. Carol I, nr.51, ap.26, sector 2, Tel: 4088904, Fax: 4088911, mobil: 0721473317, e-mail: valentin.berea@bulboaca.com Berea Valentin	Mărci Desene	CI
08.10.2007	185	I.P. NEW MARK COMPANY S.R.L. Bucuresti, sector 3, bd. Mircea Voda, nr.37, bl. M29, sc.C, ap.83 Kleininger Toma	Mărci Desene	SRL
01.10.2007	184	CABINET INDIVIDUAL PROPRIETATE INDUSTRIALA ADRIAN TOMESCU Bucuresti, str. Poet Vasile Carlova nr.2, bl. A7 bis, ap.74, tel: 021 2224422, 3217070, fax: 021 2222626, atomescu@buzescu.com, amtomescu@yahoo.com Tomescu Adrian	Mărci	CI
10.10.2007	043	FĂNTÂNĂ RAUL SORIN & ASOCIAȚII SRL Brașov, str. 9 mai, nr.4, sc.D, ap.3 Tel/fax: 0268543657, 0745361270, office@inventii- marci.ro, www.inventii-marci.ro Fântână Raul Sorin	Mărci Desene Brevete	SRL
22.11.2007	189	CABINET VOICU ALEXANDRA București, B-dul Magheru, nr. 9, sc. 2, etaj 9, ap. 89, Sector 1, PO BOX 22-246, Tel/Fax: 021/3153684, agv-office@xnet.ro Ing. Voicu Alexandra	Brevete Mărci Desene Topografii	CI
23.11.2007	186	CABINET INDIVIDUAL MARIA HĂISAN Botoșani, calea Natională nr.65, bl. I3, ap.10, tel: 0231534249, mobil: 0728004574, mh20@k.ro Hăisan Maria	Brevete Mărci Desene Topografii	CI

16.01.2008	188	CABINET INDIVIDUAL PROPRIETATE INDUSTRIALA IULIA BURBEA Bucuresti, sector 1, str. Stirbei Voda nr.105, bl.24B, ap.4, tel: 0726375412, iuliad_bis@yahoo.com Burbea Milescu Iulia Adriana	Mărci Desene	CI
07.03.2008	190	CABINET MARILENA OPREA Bucuresti, sector 6, str. Mărgelilor nr.6, bl. 304, sc.4, ap.45, tel: 0722259260, moprea@cimo.ro, marilena.oprea@cimo.ro Oprea Marilena	Brevete Mărci Desene Topografii	CI
27.03.2008	191	CABINET P.I. MARIUS PETROIU Bucuresti, sector 6, aleea Bucsenesti nr.3, bl. E11, ap. 46, tel: 0723239409, marius.petroiu@gmail.com Petroiu Marius	Mărci	CI
28.03.2008	192	CABINET P.I. MÎNDICANU EMIL București, sector 4, str. Valerian Prescurea nr. 27-29, tel: 0723820750, mindicanu@yahoo.com Mîndîcanu Emil	Mărci	CI
02.06.2008	193	CABINET INDIVIDUAL P.I. TICU JIANU CRISTINA București, sector 5, str. Baltagulului nr.11, bl. V67, ap.4, tel: 0722551203, tel/fax: 0213153717, cristina.jianu@xnet.ro Ticu Jianu Cristina	Mărci	CI
12.06.2008	194	VREMESCU & ASOCIAȚII - CABINET PROPRIETATE INDUSTRIALĂ Bucuresti, sos.lancului nr.9, bl.109A, ap.129, 0721267811, fax: 021.6533962, rodicastanciulescu@yahoo.com Vremescu Simona Rodica	Mărci	CI
25.06.2008	203	AGENTIA DE PROPRIETATE INDUSTRIALA ANDAN SRL Ploiesti, str. Banesti nr.2, bl. 8D, ap.4, tel: 0244535416, fax: 0244535416, mobil: 0722857653, 0748857653, 0729857653, 0722482873 avocat-rotaru@yahoo.com, avocat-adriana@yahoo.com Rotaru Ion, Tudora Adriana Georgiana	Mărci	SRL
01.08.2008	195	TUDOR DANIELA – persoana fizica autorizata Bucuresti, str. Baba Novac nr.11, bl. G17, ap.51, cod postal 031623, Tel./Fax.: 040213240412 Mobil : 0749218326, consultanta@tudordaniela.ro Tudor Daniela	Brevete Mărci Desene	CI
15.08.2008	202	SIDEMO - SIGLE DESENE MODELE SRL Bucuresti, sector 6, str. Sandulesti nr.3, bl. Z40, ap.4, tel/fax: 0214139834, mobil: 0741135012, 0722548381, contact@sidemo.ro, www.sidemo.ro Băisan Cristina Carmen	Mărci Desene	SRL

25.08.2008	197	CABINET DE PROPRIETATE INDUSTRIALA LUCACEL MIHAIELA I.I. Bucuresti, sector 3, alea Rotunda nr.2, bl. H8, ap.38, GSM:0745347813, e-mail : office@markdesign.ro Lucacel Mihaela	Mărci Desene	CI
29.08.2008	198	SCHOENHERR INTELLECTUAL PROPERTY S.R.L. București, bd. Dacia nr.30, etaj 4, camera – Echipa Sebastian 01, tel: 0213196790, fax: 0213196791, e.pavel@schoenherr.ro Pavel Sorin Eduard	Brevete Mărci Desene	SRL
22.09.2008	200	CABINET IINDIVIDUAL PROPRIETATE INDUSTRIALA VLAD SIMONA Bucuresti, sector 3, str. Liviu Rebreanu, nr.7, bl.51, ap.67, tel/fax: 0216477471 Vlad Simona	Mărci	CI
17.10.2008	208	BIA CONS SRL Constanta, bd Aurel Vlaicu nr.43, bl. PC3, ap.32, tel: 0341444888, fax: 0341814940, mobil: 0745259643, e-mail: iorgulescumariana@yahoo.com Iorgulescu Mariana	Marci Desene	SRL
24.10.2008	205	ROMARK INTELLECTUAL PROPERTY Bucuresti, Aleea Campul cu flori nr.12, bl. A49, ap.35, sector 6, mobil: 0724755705 Manea Marcela Elena	Mărci Desene	CI
24.10.2008	206	CABINET INDIVIDUAL ADAM BEATA Miercurea Ciuc, alea Octavian Goga nr.2, sc.A, ap.10, tel: 0740887334, beata.adam@gmail.com Adam Beata	Mărci	CI
03.02.2009	209	CABINET INDIVIDUAL DE PROPRIETATE INDUSTRIALA MIHAELA CRACEA Bucuresti, sos. Chitilei nr.229-231, ap.303, sector 1, tel: 0724397849, mihaela.cracea@ozonelaboratorires.com Cracea Mihaela	Mărci	CI
18.02.2009	210	CONSTANTIN & VELICU – INTELLECTUAL PROPERTY SRL Bucuresti, sector 4, str. Trestiana nr.1A, bl. 8A, sc.A, ap.16, Tel: 0314256780, fax: 0314256781, office@candv-ip.ro Constantin Adrian George, Velicu Anca	Brevete Mărci Desene Topografii	SRL
16.03.2009	211	CAVESCU SI ASOCIATII Bucuresti, bd. Iuliu Maniu nr.65, bl.7P, sc.5, ap.158, e-mail: adriancavescu@yahoo.com Cavescu Adrian	Mărci Desene	CI

16.03.2009	212	CABINET PROPRIETATE INDUSTRIALA COTRUTA LEONID Bucuresti, str. Vasile Lascar nr.182, bir. Nr.3, leonid.cotruta@gmail.com Cotruta Leonid	Mărci Desene	CI
14.05.2009	214	ANACOR – Cabinet de proprietate industrială Bucuresti, bd. Bucurestii Noi nr.51-61, bl.B1, ap.11, tel: 0216678665, mobil: 0726475018, anacor.cpi@gmail.com Endes Corina	Brevete Mărci Desene	CI
14.05.2009	215	Cabinet individual consultanta in proprietate industrială ROBU MARICICA Roman, jud. Neamt, str. Stefan cel Mare, bl.3, sc.C, ap.38, tel: 0333105979, mobil: 0730633391, maricica.robust@yahoo.com Robu Maricica	Brevete Mărci Desene	CI
14.05.2009	216	CABINET DE PROPRIETATE INDUSTRIALA PRISTAVU Piatra Neamt, str. Gral Nicolae Dascalescu 11, bl. T3, sc.F, ap.70, 0745535936, office@cabinetpristavu.ro, www.cabinetpristavu.ro Pristavu Gheorghe	Brevete Mărci Desene	CI

**AGENȚIILE SPECIALIZATE ÎN PROPRIETATE INDUSTRIALĂ
care funcționează începând cu luna septembrie 2009**

Data înființării	Nr. registru agenții	Denumirea completă a cabinetului/agenției Adresa Consilieri cu drept de practică	Domenii	Statut juridic
03.08.2009	217	Nicolae Muresan – Cabinet proprietate industrială Bucuresti, str. Cernisoara nr.5, bl.57, sc.2, ap.31, tel: 0724100328, fax: 0359438304, nicolaemuresan@nicolaemuresan.ro, www.nicolaemuresan.ro Muresan Nicolae	Mărci	CI
20.08.2009	220	Cabinet de proprietate industrială Raluca Ardeleanu Bucuresti, str. Ion Tuculescu nr.37, bl.07, ap.29, tel: 0723601875, fax: 0318015023, r.ardeleanu@yahoo.com Ardeleanu Raluca	Mărci Desene	CI
27.08.2009	223	Cabinet individual Olivia Iordanescu Bucuresti. Str. Capitan Vijelie nr.20, tel: 0740303142, olivia.iordanescu@scaiordanescu.ro Iordanescu Olivia	Mărci	CI

LISTA CONSILIERILOR ÎN PROPRIETATE INDUSTRIALĂ, MEMBRI AI CAMEREI NAȚIONALE
A CONSILIERILOR ÎN PROPRIETATE INDUSTRIALĂ DIN ROMÂNIA, AUTORIZAȚI PENTRU
DOMENIUL DESENELOR ȘI MODELELOR pentru luna septembrie 2009

Nume și Prenume/ Nr. din Reg. Nat	Denumirea societății Adresa societății	Societate cu obiect de activitate propr.ind.
ACSINTE PAULA- ADRIANA 2000-1160	CABINET ACSINTE PAULA ADRIANA București, str. Maior Coravu Ion, nr.1-7, bl.C4, ap.85, Tel/fax : 021/2507396, GSM : 0723 317631 e-mail : paula@legalservices.ro	DA
ALAN LILIANA 1994-1037	CABINET PROPRIETATE INDUSTRIALA ALAN LILIANA Sat Otvesti nr.183B, jud. Timis, 0724250467, e-mail: cabinet.alan@yahoo.com	DA
ALDEA CRISTINA RALUCA 2006-1489	TREMULA SA Braila, soseaua de centura nr.1, tel: 0788995533, 0744550778, tel/fax: 021.3245250, e-mail : office@intelecta.ro, www.intelecta.ro	NU
ALECU FLORIN BOGDAN 2005-1394	CABINET INDIVIDUAL PROPRIETATE INDUSTRIALA ALECU BOGDAN Bacau, str. Lucretiu Patrascanu nr.2, sc.B, ap.2, Tel/fax: 0334407577, Mobil: 0740274741, office@marcidesene.ro, www.marcidesene.ro	DA
ANDRONACHE PAUL 2003-1216	CABINET INDIVIDUAL ANDRONACHE PAUL București, aleea Compozitorilor nr.1, bl.E21, et.6, ap.35, sect 6, Tel/Fax: 021/7250069, GSM: 0722741043, 0727476335 e-mail: paul.andronache@clicknet.ro, paul_andronache@yahoo.com	DA
ANGHEL LUMINIȚA DOINA 1993-1020	CABINET DE PROPRIETATE INDUSTRIALA ANGHEL LUMINIȚA DOINA București, Str. Gherghitei Nr.1, Bl.94B, Sc. B, Ap.76, Sector 2, Fax: 031.4013777, GSM : 0723301706, 0743218219 e-mail : anghel.doina@rdslink.ro, anghel2na@yahoo.com, anghel2na@gmail.com	DA
APETROAIE HORATIU TUDOR 2005-1400	AGENTIE DE PROPRIETATE INDUSTRIALA HORATIU APETROAIE Bucuresti, str. Faurei nr.1, bl.P11, ap.228, Mobil: 0722302801, e-mail: horatiuat@xnet.ro	DA
APOSTOL SALOMIA 1999-1127	PERSOANĂ FIZICĂ Galați, Str. Reg. 11 Siret nr. 15, bl. E4, ap. 54, Tel/Fax: 0236/436437 GSM 0766765027, e-mail : saly_apostol@yahoo.com	DA

ARDELEANU RALUCA 2009 - 1693	Cabinet de proprietate industriala Raluca Ardeleanu Bucuresti, str. Ion Tuculescu nr.37, bl.07, ap.29, tel: 0723601875, fax: 0318015023, r.ardeleanu@yahoo.com	DA
AXENTE ELENA 1999-46/1	INTEL PROTECT S.R.L. Braşov, Str. M. Kogălniceanu, nr. 20, bloc 1k, sc. C-D, Tel: 0268/412567, Fax: 0268/477333, GSM: 0722 464314, e-mail:intelprotect@ccibv.ro;	DA
BACIU ANA MARIA 2004-1325	NESTOR NESTOR DICULESCU KINGSTON PETERSEN – CONSILIERE ÎN P.I. S.R.L. Bucureşti, sector 1, sos. Bucuresti Ploiesti, nr.1A, Bucharest Business Park, corp A, et.4, Mobil: 0722256758, Tel: 021/2011200, ana-maria.baciu@nnkp.ro	DA
BARBU MIRCEA 1994-1042	PERSOANĂ FIZICĂ Bucureşti, Sos.lancului nr.21, bl.106A, sc.b, ap.73, sect.2, Tel/Fax: 021/6536608, 0724.834.010 e-mail: bmircea@mailbox.ro	DA
BĂDĂRĂU ADINA ADRIANA 2006-1494	NESTOR NESTOR DICULESCU KINGSTON PETERSEN – CONSILIERE ÎN P.I. S.R.L. Bucureşti, sector 1, sos. Bucuresti Ploiesti, nr.1A, Bucharest Business Park, corp A, et.4, Tel: 021/2011200, fax: 0212011210, e-mail: adina.badarau@nnkp.ro	DA
BĂISAN CRISTINA CARMEN 2008-1569	SIDEMO - SIGLE DESENE MODELE SRL Bucuresti, sector 6, str. Sandulesti nr.3, bl. Z40, ap.4, tel/fax: 0214139834, mobil: 0741135012, 0722548381, contact@sidemo.ro, www.sidemo.ro	DA
BĂLAN GHEORGHİȚĂ 1992-1	RODALL-AGENȚIE DE PROPRIETATE INDUSTRIALĂ SRL Bucureşti, Str. Polonă nr. 115, bl. 15, Sc.A,Et.4, ap. 19 sect. 1, Tel: 021/2108342, GSM: 0722 652111, Fax: 021/2105794, rodall@b.astral.ro	DA
BELCIU DELIA MIHAELA 2008-1578	NESTOR NESTOR DICULESCU KINGSTON PETERSEN – CONSILIERE ÎN P.I. S.R.L. Bucureşti, sector 1, sos. Bucuresti Ploiesti, nr.1A, Bucharest Business Park, corp A, et.1 camerele 9 si 10, tel: 0212011200, fax: 0212011210, e-mail : delia.belciu@nnkp.ro	DA
BENGA BOGDAN FLORIN 2005-1407	INTELLEXIS SRL Bucuresti, 030231, bd. Hristo Botev nr.1, etaj 3, camera 37, Tel/fax: 021.3103042, mobil: 0723300147, contact@intellexis.ro bogdanbenga@xnet.ro	DA

BEREA VALENTIN 2006-1495	CABINET INDIVIDUAL P.I. VALENTIN BEREA Bucuresti, bd. Carol I, nr.51, ap.26, sector 2, Tel: 4088904, Fax: 4088911, mobil: 0721473317, e-mail: valentin.berea@bulboaca.com	DA
BICU CRISTINA MĂDĂLINA 2003-1308	ARIANA AGENTIE DE PROPRIETATE INDUSTRIALA SRL Bucuresti, str. Aleea Trestiana, nr.4, bl.20, sc.B, ap.72, tel: 0213274978, fax: 0213227689, mobil: 0724260277, e-mail: office@branduri.ro, www.branduri.ro	DA
BODOMOI OTILIA FLORENTINA 2008-1573	INVENTA - AGENTIE DE PROPRIETATE INTELECTUALA S.R.L. București, Bdul Corneliu Coposu, nr. 7, bl. 104, sc.2, etaj 1, ap.31, sector 3, Tel : 021/3200285, Tel/Fax : 021/3228325, inventa@mark-patent.ro	DA
BOLINTINEANU MAGDALENA GABRIELA 2008-1597	CABINET ANI FUCIU SRL Com.Snagov, Bloc P53, sc.A, ap.1, jud.Ifov, Tel: 021/3106399, Fax: 021/3106398	DA
BORLAN T. RADU 2000-1161	PATENTMARK S.R.L. București str. Dr. N. Turnescu nr. 2, sector 5, Tel: 021/3121669, Fax: 021/2233963, e-mail:stema@pcnet.ro	DA
BOZIOREANU MARIUS ADRIAN 2000-1165	CONS INTEL BMA CABINET CONSULTANȚĂ Buzău, Cart, Dorobanti 2, bl.D2, et.1, ap.5 CP 8, OP1, Mobil : 0745086588, Fax : 0238/719619, marius-bozio@yahoo.com	DA
BOZOCEA GINA VIOLETA 2003- 1222	ARIANA S.R.L. Brasov, str.M.Kogalniceanu nr.17, bl.C4, et.7, biroul 22, 0723204268 , tel/fax : 0268/315046, office@inregistrare-marci.ro	DA
BRAN LAURA GABRIELA 2004 - 1336	BRANDYNAMICS AGENTIE DE PROPRIETATE INDUSTRIALA S.R.L. Cluj Napoca, str. Inocentiu Micu Klein, nr.8 Tel/fax: 0364/102070, 0744143965, laura.bran@brandynamics.ro	DA
BROJBOIU DUMITRU ADRIAN FLORINEL 1995-1067	BROJBY PATENT INNOVATION Pitești, Bd. Republicii, bl.212,sc. D, ap.11, jud.Argeș, cod 110176, Tel/Fax.: 0348/412529, GSM: 0745 143095,adrian_brojboiu@yahoo.com	DA
BUÇȘĂ GHEORGHE 2005-1391	INVENTA - AGENTIE DE PROPRIETATE INTELECTUALĂ S.R.L. București, Bdul Corneliu Coposu, nr. 7, bl. 104, sc. 2, et. 1 ap. 31,sector 3, Tel: 021/3200285, Fax: 021/3228325, e-mail: inventa@mark-patent.ro	DA

BURBEA MILESCU IULIA ADRIANA 2005-1379	CABINET INDIVIDUAL PROPRIETATE INDUSTRIALA IULIA BURBEA Bucuresti, sector 1, str. Stirbei Voda nr.105, bl.24B, ap.4, tel: 0726375412, iuliad_bis@yahoo.com	DA
BURȚILĂ IOAN 1993-1022	MILENIUL 3 Agenție de Proprietate Industrială S.R.L. Pascani, Str. Moldovei nr. 10, bloc Crinul, sc. A, Ap. 28, Tel/Fax: 0232/719190; GSM: 0740 820582	DA
BUZLEA ELISABETA 1993-25	INTELECT S.R.L. Oradea, B-dul Dacia nr. 48, Bl. D10, Ap.3, OP 9-CP128, Tel 0259/453847, Fax:0259/268094 GSM: 0745 040831, e-mail: info@intelect.ro	DA
BUZLEA MIRCEA VALENTIN 2003- 1234	INTELECT S.R.L. Oradea, B-dul Dacia nr. 48, Bl. D10, Ap.3, OP9-CP128, Tel 0259/453847, Fax:0259/268094 e-mail: info@intelect.ro	DA
BUZLEA NARCISA FLORICICA 2003- 1235	INTELECT S.R.L. Oradea, B-dul Dacia nr. 48, Bl. D10, Ap.3, OP9-CP128, Tel 0259/453847, Fax:0259/268094 e-mail: info@intelect.ro	DA
CAVESCU ADRIAN 2008-1609	CAVESCU SI ASOCIATII Bucuresti, bd. Iuliu Maniu nr.65, bl.7P, sc.5, ap.158 e-mail: adriancavescu@yahoo.com	DA
CÂMPEAN GHEORGHE- GEORGEL 1996-1087	CABINET INDIVIDUAL CAMPEAN GHEORGHE GEORGEL Campina, str. Dr. Constantin Istrati nr.52, bl.3, ap.5, Tel: 0244/335207, mobil: 0729902117, e-mail: george_campean@yahoo.com	DA
CAMPEANU IOANA AURA 2005-1409	SD PETOSEVIC ROMANIA SRL București, Calea Victoriei nr.100, sc.1, ap.20, biroul 1, Tel: 021/3057996, Fax: 021/3145481, e-mail: acampeanu@petosevic.com, Mobil: 0723522698	DA
CECIU GABRIELA 1994-1045	CABINET "CECIU GABRIELA" CONSULTANȚĂ ÎN DOMENIUL PROPRIETĂȚII INTELLECTUALE 300024 Timișoara, Str. Narciselor, nr. 6, sc. A, ap. 110, jud. Timis, Tel/Fax: 0256/494846; GSM: 0745 388 039, e-mail: gabrielaceciu@hotmail.com	DA
CHISTRUGA VICTORIA 2008-1590	ATELIERELE CFR GRIVIȚA S.A. Str. Calea Griviței nr.359, tel: 0212240913, fax: 0212241736, e-mail: office@grivita.ro	NU
CIRSTEA CRISTINA 2004-1346	ARIANA BRAND EXPERT SRL Craiova, str. Mihail Kogalniceanu nr.20, jud. Dolj, 0726718638, c_cirstea@yahoo.com, cristina_cirstea@inregistrare-marci.ro	DA

CIUDA-BERIVOE ANCA 1996-41	INTELLECTUAL PROPERTY OFFICE SRL București, Str. Alexandru Moruzzi nr. 6, bl. B6, sc. 2, et. 8, ap. 62, sector 3; Tel/Fax: 021/3262388, GSM : 0745 094241, office@ipoffice.ro	DA
CIUPAN CORNEL 2003-1310	CABINET DE PROPRIETATE INDUSTRIALĂ CIUPAN CORNEL Cluj Napoca, Str. Mestecenilor nr.6, bl. 9E, ap.2, Tel: 0264/524425; 0264/415051, Fax: 0264/415054, e-mail: cornel.ciupan@muri.utcluj.ro	DA
COCOLOI OANA 2003- 1263	CABINET OANA COCOLOI București, Drumul Taberei nr.120, bl. OD1, sc.5, ap. 189, sector 6, Tel : 021/7450757, GSM : 0730557744, e-mail : oana_cocoloi@yahoo.com	DA
CODRESCU ANDREEA 2008-1579	NESTOR NESTOR DICULESCU KINGSTON PETERSEN – CONSILIERE ÎN P.I. S.R.L. București, sector 1, sos. Bucuresti Ploiesti, nr.1A, Bucharest Business Park, corp A, et.1 camerele 9 si 10, tel: 0212011200, fax: 0212011210, andreea.codrescu@nnkp.ro	DA
COJOCNEAN MARIA RODICA 2003- 1241	INTELMMI CONSULT SRL Tg. Mures, str. Sârguinței nr.39, ap.12, cod poștal 540543, Tel/fax: 0365 401839, mobil: 0745303867, cojocnean_maria@yahoo.com	DA
COLAN CRISTIAN IONUT 2005-1418	CABINET PROPRIETATE INDUSTRIALA C.I. COLAN București, str. Mihai Eminescu nr.128-130, ap.17, sect.2, tel: 021.6190308, fax: 021.6190309, ionut.colan@cbea.ro	DA
COMĂNESCU NADIA VASILICA 2003- 1242	PFIZER ROMANIA SRL Bucuresti, Splaiul Independentei nr.179, sector 5, cod 050099, Tel: 021/2072800, Fax: 021/2072801, nadia.comanescu@pfizer.com	NU
CONSTANDA CECILIA MĂDĂLINA 2003-1304	ARIANA AGENTIE DE PROPRIETATE INDUSTRIALA SRL Bucuresti, str. Aleea Trestiana, nr.4, bl.20, sc.B, ap.72, tel: 0213274978, fax: 0213227689, mobil: 0724260277, e-mail: office@branduri.ro, www.branduri.ro	DA
CONSTANTIN ADRIAN GEORGE 1999-1148	CONSTANTIN & VELICU – INTELLECTUAL PROPERTY SRL Bucuresti, sector 4, str. Trestiana nr.1A, bl. 8A, sc.A, ap.16, Tel: 0314256780, fax: 0314256781, office@candv-ip.ro	DA

COSTINESCU PETRU 1998-1125	PETRU COSTINESCU-DICOSTI București, Str. Viorele nr. 30, bl. 20A, ap. 23, sector 4, OP 44 – CP5, Tel : 021/3303162, Fax : 021/330473 e-mail : petrucostinescu.dicosti@gmail.com	DA
COȘESCU CAMELIA 1999-46/2	M.D.P. RIGHTS AGENCY SRL Brasov, str. Lunga nr.270, cod postal 500450, Tel: 0268/440100, 440313; Fax: 0268/440221, Mobil: 0744355100, e-mail: office@mdp-rights-agency.ro www.mdp-rights-agency.ro	DA
COTRUTA LEONID 2006-1533	CABINET PROPRIETATE INDUSTRIALA COTRUTA LEONID Bucuresti, str. Vasile Lascar nr.182, bir. Nr.3, leonid.cotruta@gmail.com	DA
CSAPO MARTINESCU ERNEST 1995-1072	ROMBAT SA Bistrița, Drumul Cetatii nr.6 Tel. 0263/234011, Fax :0263/234010, e-mail: erni@rombat.ro	NU
DANCIU IOAN 2004 - 1373	NOWAPATENT SRL Medias, str. Lotru, nr.4, bl.92, ap.1 Tel : 0269/841373 ; 833273 GSM : 0744556074 Fax : 0269/833273, e-mail : nowapatent@birotec.ro, office@nowapatent.ro	DA
DONȚU OVIDIU-LIVIU 2000-1171	DONEXPERT SRL Suceava, str. George Enescu nr.34, bl.D72, sc.A, ap.5, ovidon@ccisv.ro, Tel: 0230.215004, 0742108100	DA
DRAGULIN IOANA 2005-1385	ROMINVENT S.A. București, Str. Ermil Pangratti nr. 35, et.1, sector 1, Tel: 021/2312515, 2312541, Fax: 021/2312550, 2312454, e-mail: office@rominvent.ro	DA
DUMITRESCU ARTEMIS SORINA 2003- 1250	ROMINVENT S.A. București, Str. Ermil Pangratti nr. 35, et.1, sect.1 Tel: 021/2312515, Fax: 021/2312550 e-mail:adumitrescu @rominvent.ro	DA
DUMITRESCU OANA IRINA 2005 - 1434	INNOVIS INTELLECTUAL PROPERTY Bucuresti, Calea Rahovei nr.217, bl.12, ap.60, Mobil: 0741572398, e-mail: office@innovis.ro	DA
ENDES CORINA 2007-1546	ANACOR – Cabinet de proprietate industriala Bucuresti, bd. Bucurestii Noi nr.51-61, bl.B1, ap.11, tel: 0216678665, mobil: 0726475018, anacor.cpi@gmail.com	DA

ENE MARILENA 2003- 1253	DRINCEANU, ENE & ASOCIATII – CONSILIERI IN PROPRIETATE INDUSTRIALA SRL Bucuresti, str. Dr. Nicolae D.Staicovici nr.14, sector 5, Tel: 0722558957, fax: 021.2300175, marilena.ene@enepartners.ro	DA
ENE SILVIA 2000-1159	CABINET M. OPROIU – CONSILIERE ÎN PROPRIETATE INTELECTUALĂ București, Str. Popa Savu, nr. 42, parter, sector 1. Tel : 021/2602833, 021/2602834, Fax : 021/2602835, 021/2602836, CP : 2-229, e-mail : office@oproiu.ro	DA
ENESCU LUCIAN 1992-7	ROMINVENT S.A. București, Str. Ermil Pangratti nr. 35,et.1, sector1, Tel: 021/2312515, 2312541, Fax: 021/2312550, 2312454, e-mail: office@rominvent.ro	DA
ENESCU MIRUNA 2003- 1254	ROMINVENT S.A. București, Str. Ermil Pangratti nr. 35, et.1, sect.1 Tel: 021/2312515, Fax: 021/2312550 e-mail : menescu@rominvent.ro	DA
FAIGHENOV MARIOARA 1995-1063	AGENȚIE DE PROPRIETATE INTELECTUALĂ ȘI TRANSFER DE TEHNOLOGIE-AGPITT-SRL București, B-dul Libertății nr. 12, bl.113, sc.2, et.3, ap.28, sector 4; CP 42-106, Tel: 021/3177693; Fax : 021/3177584 ; GSM : 0744 293552 ; 0724539752 e-mail :faighenov@xnet.ro; office@agpitt.ro	DA
FĂNTĂNĂ RAUL-SORIN 1994-23	FĂNTĂNĂ RAUL SORIN & ASOCIAȚII SRL Brașov, str. 9 mai, nr.4, sc.D, ap.3 Tel/fax: 0268543657, office@inventii-marci.ro, www.inventii-marci.ro	DA
FIERĂSCU COSMINA- CATRINEL 1996-42	ROMINVENT S.A. București, Str. Ermil Pangratti nr. 35, et.1, sect.1 Tel: 021/2312515, Fax: 021/2312550 e-mail: cfierascu@rominvent.ro	DA
FLOREA ILEANA MARIA 2003- 1258	NESTOR NESTOR DICULESCU KINGSTON PETERSEN – CONSILIERE ÎN P.I. S.R.L. București, sector 1, sos. Bucuresti Ploiesti, nr.1A, Bucharest Business Park, corp A, et.1 camerele 9 si 10, tel: 0212011200, fax: 0212011210, e-mail : Ileana.florea@nnkp.ro	DA
FRISCH CRINA NICOLETA 2000-1172	FRISCH & PARTNERS SRL Bucuresti, str. Ceasornicului, nr.7, sector 1, cod 14111, tel: 0213101165, fax: 0213130130, Mobil: 0722212480, office@frisch.ro, crina.frisch@frisch.ro	DA

FUCIU ANIȘOARA 2003-1259	CABINET ANI FUCIU SRL Com.Snagov, Bloc P53, sc.A, ap.1, jud.Ilfov, Tel: 021/3106399, Fax: 021/3106398, GSM: 0744370196, e-mail: ani.fuciu@consilier-marci.ro	DA
FULEA MARIA 1995-1076	EURORESSOURCES SRL Medias, str. Ion Creangă, nr.4, ap.6, Tel: 0269/843504, Fax: 0269/824812	DA
GAVRIL NICULINA 2001-1211	CABINET N. D. GAVRIL S.R.L. București, Str. Ștefan Negulescu nr. 6A, sector 1, 011651 Tel./fax: 021/2302882 , GSM: 0722983520, 0723 383 758, e-mail : cabinetgavril@yahoo.com, gavrilmn@yahoo.com	DA
GAVRILIU ANA-CORINA 1993-1031	BIOTEHNOS S.A. Otopeni, Str. Gorunului nr.3-5, Tel: 031.7102402, 0317102383, Fax: 031.7102400, GSM : 0723302092, corinagav@hotmail.com	NU
GĂVENEA MIHAELA 2005-1437	SOCIETATE CIVILA PROFESIONALA LEGAL2M Bucuresti,str. George Enescu nr.7, et.4, ap.23, mobil: 0728836880, fax: 021.3154462, mihaela.gavenea@legal2m.com	DA
GÂNSCA AURELIAN TUDOR 2003-1221	RAMCONSULTING SRL Cluj Napoca, Str. Augustin Buneanr.28, fax.0364/401528 tel. mobil 0722-229696 e-mail ramcluj@yahoo.com	DA
GHENU MIHAELA 1993-15	ROMINVENT S.A. București, Str. Ermil Pangratti nr. 35, et.1, sect.1 Tel: 021/2312515, Fax: 021/2312550 e-mail: mghenu@rominvent.ro	DA
GHÎȚĂ CONSTANTIN 1992-13	CONSTANTIN GHÎȚĂ OFFICE SRL Timișoara, Str. Take Ionescu nr. 24-28, sc. B ap. 2 Jud.Timiș, Tel/Fax: 0256/435976, GSM: 0744 162462, e-mail: ghita@ghitaconstantin.ro	DA
GLADCOV PETRE 1999-1135	GLADCOV PROINVENT Bucuresti, str. Mizil nr.7, bl.G19, ap.35, Tel: 6307728, petregladcov@yahoo.com	DA
GRECU ELENA 2005 - 1382	NOMENIUS S.R.L. Bucuresti, sector 6, str. G.M. Zamfirescu nr.46, bl.22A, sc.1, ap.11, camera 1, elena.grecu@nomenius.ro	DA
HARSANY ALEXANDRU 2003-1251	NESTOR NESTOR DICULESCU KINGSTON PETERSEN – CONSILIERE IN P.I. S.R.L. București, sector 1, sos. Bucuresti Ploiesti, nr.1A, Bucharest Business Park, corp A, et.1, camerele 9 si 10, Tel : 021/2011200, Fax : 021/2011210, GSM : 0722203934, e-mail : alexandru.harsany@nnkp.ro	DA

HAȘIU ALEXANDRA 1999-57	ROMINVENT S.A. București, Str. Ermil Pangratti nr. 35, et.1, sect.1, Tel: 021/2312515, 2312541, Fax: 021/2312550, 2312454, e-mail: ahasiu@rominvent.ro	DA
HĂISAN MARIA 2000-1202	CABINET INDIVIDUAL MARIA HĂISAN Botoșani, calea Natională nr.65, bl. I3, ap.10, tel: 0231534249, mobil: 0728004574, mh20@k.ro	DA
IACOBINI ANCA SVETLANA 2003- 1262	IACOBINI&CO, CONSILIERI IN DREPTUL DE PROPRIETATE INDUSTRIALA SRL Bucuresti, Calea Mosilor, nr.258, bl. 4bis, ap.22, sector 2, Tel : 021/2104690 ; Fax : 021/2104793 E-mail : asimri@yahoo.com	DA
IACOBINI MIHNEA RĂZVAN 2003- 1261	IACOBINI&CO, CONSILIERI IN DREPTUL DE PROPRIETATE INDUSTRIALA SRL București, Calea Mosilor, nr.258, bl. 4bis, ap.22, sector 2, Tel : 021/2104690 ; Fax : 021/2104793 E-mail : asimri@yahoo.com	DA
IOACĂRĂ VALENTIN 1999-50	ROVALCONS SRL -AGENȚIE DE PROPRIETATE INTELECTUALĂ Câmpina, Str. Orizontului, nr.1, bl. R10, ap.27, Jud. Prahova, Tel/Fax: 0244/371390; GSM : 0722 540580 e-mail: rovalcons@xnet.ro	DA
IOANITESCU TRAIAN 1994-1053	CABINET INDIVIDUAL IOANIȚESCU TRAIAN București, Bd. Timișoara nr.49, Bl Cc6, ap.27, sector 6, Tel: 021/4402510	DA
ION COSTIN	A.G.V. –AGENTIE DE PROPRIETETE INDUSTRIALA SRL Bucuresti, sector 1, str. Clucereasa Elena nr.67, tel/fax: 0216664311, mobil: 0744369265, ion.costin@yahoo.de	DA
ION DAN ADRIAN 2003-1260	CABINET PROPRIETATE INDUSTRIALA – IONDA Bucuresti, 010577, Calea Dorobantilor nr.126-130, bl.8, ap.50, Tel/fax: 021/2316549, Mobil: 0722687982 e-mail: ionda@rdsmail.ro	DA
ION RODICA-COCUȚA 1993-1032	CABINET DE PROPRIETATE INDUSTRIALĂ “BIONPI” București, 010577, Calea Dorobanților 126-130 Bl. 8, et. 9 Ap. 50 sector 1, cod 010577, Tel/Fax: 021/2316549, 031/8054616 GSM: 0723 187944, 0746184697 e-mail: bionpi@rdsmail.ro, bionpi@hotmail.com	DA
IORGULESCU MARIANA 2008-1607	BIA CONS SRL Constanta, bd Aurel Vlaicu nr.43, bl. PC3, ap.32, tel: 0341444888, fax: 0341814940, mobil: 0745259643, e-mail: iorgulescumariana@yahoo.com	DA

ISOC DORIN 1994-1052	INTEGRATOR CONSULTING SRL Cluj Napoca, Str. Dunării nr. 25 blC1 ap5,jud. Cluj Tel/Fax: 0264/442817, GSM : 0745235585 e-mail : dorin.isoc@aut.utcluj.ro	DA
ISTRATE ȘTEFAN 2000-1175	SOLO INVENT S.R.L. București, Calea 13 Septembrie, nr. 104, bl. 48, ap. 8, sector 5, Tel/Fax: 021/4511497, GSM: 0744 313 229, solo_invent@yahoo.com	DA
ITU TEODORA 2003-1268	CONINFO S.R.L. Târgu Mures, str. Lacrimioarea nr.9,Tel:0265/210138, Fax: 0265/210109, Mobil: 0729618641 e-mail: teodora@coninfo.ro, office@coninfo.ro	DA
IVANCA GAVRIL 2004-1357	CABINET PROPRIETATE INDUSTRIALA ARINOVA Arad, 310151, str. Coriolan Petreanu, nr.28, Tel/fax: 0257/255842, mobil: 0744246562, info@arinova.ro	DA
IVANCA MARIA ELISAVETA 1993-1033	AGENȚIA DE PROPRIETATE INDUSTRIALĂ "LABIRINT" Arad, Str. Coriolan Petreanu nr. 28, Tel/Fax: 0257/255842, GSM: 0722 458129 e-mail: info@labirint.ro	DA
IVĂNESCU GABRIEL DAN 1996-1091	CABINET INDIVIDUAL- IVANESCU GABRIEL DAN Brașov, Str. Al. I. Cuza nr. 58 ap. 5, tel: 0268471650, fax: 0368816013, GSM: 0722 248415, e-mail: d.ivanescu@xnet.ro, dan.ivanescu@clicknet.ro	DA
JOIȚOIU ANDREEA SIMONA 2000-1197	ROMINVENT S.A. București, Str. Ermil Pangratti nr. 35, et.1, sect.1, Tel: 021/2312515, 2312541, Fax: 021/2312550, e-mail : ajoitoiu@rominvent.ro	DA
KLEININGER TOMA 2005-1423	I.P. NEW MARK COMPANY S.R.L. Bucuresti, sector 3, bd. Mircea Voda, nr.37, bl. M29, sc.C, ap.83	DA
LARION ELISABETA- SONIA 1992-9	ROMINVENT S.A. București, Str. Ermil Pangratti nr. 35, et.1, sect.1 Tel: 021/2312515, Fax: 021/2312550 e-mail: office@rominvent.ro	DA
LAZĂR ELENA 1997-28	CABINET DE PROPRIETATE INDUSTRIALĂ Buzău, Str.Unirii, Bl.16C,Et.3, Ap. 12, cod 120013, OP 1, CP 52, Tel./Fax: 0238 724262 GSM: 0723 328633, cpielena@recomplast.com	DA
LORENTĂ ALEXANDRU 1992-6	INVENTA – AGENTIE DE PROPRIETATE INTELECTUALA S.R.L. București, Bdul Corneliu Coposu, nr. 7, bl. 104, sc.2, etaj 1, ap.31, sector 3, Tel : 021/3200285, Tel/Fax :021/3228325, inventa@mark-patent.ro	DA

LUCĂCEL MIHAIELA 2003- 1288	CABINET DE PROPRIETATE INDUSTRIALA LUCACEL MIHAIELA I.I. Bucuresti, sector 3, aleea Rotunda nr.2, bl. H8, ap.38, GSM:0745347813, e-mail : office@markdesign.ro	DA
MACAMETE ELENA 1992-1003	ICPE CA București, Splaiul Unirii 313, sect. 3 Tel: 021/3467231, mobil: 0722642756, lmacamete@icpe-ca.ro	NU
MANEA MARCELA 2008-1602	ROMARK INTELLECTUAL PROPERTY Bucuresti, Aleea Campul cu flori nr.12, bl. A49, ap.35, sector 6, mobil: 0724755705	DA
MARINESCU RUXANDRA 2003-1271	PATENTMARK S.R.L. București, Str. Dr. N. Turnescu nr. 2, sector 5, Tel/fax 021/3121669, Fax: 021/2233963, e-mail: stema@pcnet.ro , 0722626875	DA
MARKUSEV DENISA MARY 2003 - 1272	ROMINVENT S.A. București, Str. Ermil Pangratti nr. 35, et.1, sect.1, Tel: 021/2312515, Fax: 021/2312550 e-mail: dmarkusev@rominvent.ro	DA
MARTINESCU ALINA NICOLETA 2008-1605	ROMINVENT S.A. București, Str. Ermil Pangratti nr. 35, et.1, sect.1, Tel: 021/2312515, Fax: 021/2312550 e-mail: amartinescu@rominvent.ro	DA
MĂRGĂRIT CĂTĂLIN 2004-1364	SOCIETATE CIVILĂ PROFESIONALĂ MĂRGĂRIT, FLOROV & ASOCIAȚII București, str. Dornei nr.56, et.1, camera 1, tel: 0214103992, fax: 0214103570, e-mail: office@mfplawyers.ro	DA
MIHAI LUCIAN 2001-1209	LINKLATERS MICULIȚI ȘI ASOCIATII S.C.P.A. București, Str. Nicolae Iorga, nr. 8, sector 1 Tel : 021/3071500, Fax : 021/3071555 e-mail: lucian.mihai@linklaters.com, lucian.mihai@drept.unibuc.ro	DA
MIHUT IONEL OVIDIU 2004 - 1365	BOSTINA SI ASOCIATII – INDUSTRIAL PROPERTY SRL Bucuresti, sector 1, str. Aleea Alexandru , nr20A, camera 2, Tel/ fax: 021/3194466, Mobil: 0722294830, ovidiu.mihut@bostinalawyers.eu	DA
MILCEV GABRIELA 2003- 1230	ALLEGRA CONSULTING SRL Bucuresti, bd. Octavian Goga 23, bl.M106, sc.4, ap.117, GSM: 0722249961, Tel/Fax: 021/3231384 e-mail: gabriela.milcev@allegra.ro; www.allegra.ro	DA

MINCA DENIS ANTOANETA 2006- 1519	HAHUI, MINCA SI ASOCIATII SRL Bucuresti, str. Ghiociei nr.12, sector 2, tel: 021.3189619, fax: 021.3109189, e-mail: dns_minca@yahoo.com	DA
MÎNDRU MIHAELA 2003-1257	CABINET INDIVIDUAL MÎNDRU MIHAELA București, Str. Grigore Alexandrescu nr.1, bl.D7, ap.4, sector1, Fax: 021/2230342 GSM: 0722601120 e-mail: florea@gide.com	DA
MOCANU ION 2000-1179	ROMINVENT S.A. București, str. Emil Pangratti nr. 35, et. 1, sector 1, Tel : 021/2312515 ; 2312541, Fax :021/2312550, 2312454, imocanu@rominvent.ro	DA
MOHONEA CRISTIAN 1997-62	PATENTMARK S.R.L. București, Str. Dr. N. Turnescu nr. 2, sector 5, Tel/fax 021/3121669, , Fax: 021/2233963, e-mail: stema@pcnet.ro	DA
MOHONEA LILIANA 1997-61	PATENTMARK S.R.L. București, Str. Dr. N. Turnescu nr. 2, sector 5, Tel/fax 021/3121669, Fax: 021/2233963, e-mail: stema@pcnet.ro	DA
MUȘATESCU ANDRA OANA 2000-1181	ANDRA MUSATESCU CABINET DE PROPRIETATE INDUSTRIALA București, Str. Drumul Taberei nr. 71, Bl. TD 42, sc. 1, et. 4, ap. 28, sector 6 GSM : 0722 879810 ; e-mail : amusatescu@dnt.ro	DA
NĂSTASE CRISTIAN 2000-1184	SD PETOSEVIC ROMANIA SRL București, Calea Victoriei nr.100, sc.1, ap.20, biroul 1, Tel: 021/3057996, Fax: 021/3145481, cnastase@petosevic.com	DA
NEACSU CARMEN AUGUSTINA 2000- 1186	CABINET INDIVIDUAL NEACSU CARMEN AUGUSTINA Baia Mare, str. Rozelor, nr.12/3, tel: 0727318168, e-mail: carmen@bic.cdimm.org	DA
NEAGU CATALIN 2005 - 1458	CABINET INDIVIDUAL PROPRIETATE INDUSTRIALA CATALIN NEAGU Iasi, str. Tutea Petre nr.5, bl.909, tr.1, ap.11, Cod postal: 700730, Tel: 0232/276000, Fax: 0232/405425, 0232/211843, Mobil: 0744514264, e-mail: catalin.neagu@proprietateindustriala.ro	DA
NEGOMIREANU LIVIA 1999-1140	CABINET INDIVIDUAL NEGOMIREANU LIVIA Bucuresti, Sos. Nicolae Titulescu nr.94, bl.14A, ap.127,sect.1, Tel: 0314214598, GSM: 0722444719, office@cabinetnegomireanu.ro	DA

NICOLAESCU DANIELLA- OLGA 1992-1006	ROMINVENT S.A. București, Str. Ermil Pangratti nr. 35, et.1, sect.1 Tel: 021/2312515, Fax: 021/2312550 e-mail: dnicolaescu@rominvent.ro	DA
NICOLAE IOAN 1993-22	CABINET INDIVIDUAL "INDEPENDENT PROPRINI AGENT" București, sector 5, Str. Fabrica de chibrituri nr. 42 Tel/ Fax: 021/3352938, GSM: 0728.865.008	DA
NIȚĂ FLORINA 1996-1083	OLTCHIM SA Râmnicu Vâlcea, Str. Uzinei nr. 1, 240050, jud. Vâlcea Tel: 0250/701200/3225, Fax: 0250/735030 e-mail: oltchim@oltchim.ro	NU
NIȚU ION 2000-1204	CABINET INDIVIDUAL – NITU ION Constanta, str. Dezrobirii nr.110, bl. IS8, sc.A, ap.1, Tel: 0241/512608, mobil: 0723317298	DA
OLTEANU CAMELIA 2000 - 1189	ROMINVENT S.A. București, Str. Ermil Pangratti nr. 35,et.1, sector1, Tel: 021/2312515, 2312541, Fax: 021/2312550, 2312454, e-mail: colteanu@rominvent.ro	DA
OPREA MARILENA 2003-1277	CABINET MARILENA OPREA Bucuresti, sector 6, str. Mărgelilor nr.6, bl. 304, sc.4, ap.45, tel: 0722259260, moprea@cimo.ro, marilena.oprea@cimo.ro	DA
OPREA PATRICIA DIANA 2005-1412	DICONSULT – Cabinet consiliere in domeniul proprietatii industriale Cluj Napoca, str. Mircea cel Batran, nr.2, ap.12, Tel: 0264/565885, mobil: 0724323761, patricia.ciceo@terapia.ro	DA
OPROIU MARGARETA 1992-8	CABINET M. OPROIU-CONSILIERE ÎN PROPRIETATE INTELECTUALĂ București, Str. Popa Savu, nr. 42, parter, sector 1, Tel : 021/2602834, 021/2602833, Fax : 021/2602836, 021/2602835, P.O.Box 2-229, e-mail : office@oproiu.ro	DA
ORGOVICI CODRUTA OCTAVIA 2004 - 1326	ARIANA AGENȚIE DE PROPRIETATE INDUSTRIALĂ SRL Timisoara, Calea Aradului, nr.33, ap.7 Tel: 0722538766, c_popescu2000@yahoo.com	DA
OSIESCU TRAIAN 1999-1138	OSTER – SOCIETATE CIVILA PROFESIONALA DE PROPRIETATE INDUSTRIALA Bucuresti, Str. Batiste nr.35, ap. 23, sector 2, cod 020935, Tel/Fax: 021/3147249 , GSM: 0723.177.236, traianosiescu@xnet.ro	DA

PALKO SORINA-IUSTINA 1999-1150	AEROSTAR S.A. Str. Condorilor, nr. 9, Bacău Tel : 0234/175 070, Fax : 0234/ 172 023, e-mail : aerostar@aerostar.ro	NU
PANTILIMON MIHAI 2004 - 1337	BRANDYNAMICS AGENTIE DE PROPRIETATE INDUSTRIALA S.R.L. Piatra Neamt, bd. Republicii nr.13, etaj 2, cam. 19-20 Tel/fax: 0233/232452, 0747251502, office@brandynamics.ro	DA
PAVEL SORIN EDUARD 2003-1273	SCHOENHERR INTELLECTUAL PROPERTY S.R.L. București, bd. Dacia nr.30, etaj 4, camera – Echipa Sebastian 01, tel: 0213196790, fax: 0213196791, e.pavel@schoenherr.ro	DA
PĂUÑEȚ ALEXANDRINA 2003- 1245	GLOBAL CONSULTING S.R.L. Iasi, spl. Bahlui, nr.29, bl. B5, sc.A, ap.7 Tel: 0726737527	DA
PEICIU ADRIANA 2003-1289	CABINET INDIVIDUAL PEICIU ADRIANA Bucuresti, str. Stefan cel Mare nr.230, Bl.46, ap.47, Tel/fax: 021/2360317, 2104132	DA
PETCU COSTIN 97-1115	ROMINVENT S.A. București, Str. Ermil Pangratti nr. 35, et. 1, sect. 1 Tel: 021/2312515, 2312541, Fax: 021/2312550, 2312454,e-mail: cpetcu@rominvent.ro	DA
PETREA DANA MARIA 2003- 1223	CABINET M. OPROIU-CONSILIERE ÎN PROPRIETATE INTELECTUALĂ București, Str. Popa Savu, nr. 42, parter, sector 1, Tel : 021/2602834, 021/2602833, Fax : 021/2602836, 021/2602835, P.O.Box 2-229, e-mail : office@oproiu.ro	DA
PIOARU MIHALACHE RALUCA ANDREEA 1999-56	ROMPROSPER SERVIMPEX SRL București, Șos. Mihai Bravu nr. 294, bl.6,sc.B, ap. 63, sector 3, cod 030319, Tel: 021.322.28.57, fax: 021.322.28.57 Mobil: 0724880514; 0744654128; 0744536405, e-mail: office@piva.ro; raluca_pioaru@yahoo.com; mihalache.andra@gmail.com	DA
PLOSCA DANIEL 1998-39	ROMINVENT S.A. București, Str. Ermil Pangratti nr. 35, et.1, sect.1, Tel: 021/2312515, 2312541, Fax: 021/2312550, 2312454, e-mail: dplosca@rominvent.ro	DA
POP CĂLIN RADU 1996-50	CABINET ENPORA S.R.L. București, str. George Calinescu nr.52A, ap.1, 011694, Tel: 021 2300990; 031 1001634, Fax: 021 2302311; 031 1007927, pop@patents.ro	DA

POP MARIA 2004- 1355	CABINET PROPRIETATE INDUSTRIALĂ MARIA POP București, Intrarea Vasile Paun nr.5, ap.2, sector 5, Tel: 021/ 3159040, Fax: 021/3161888, office@legal-assistance.ro	DA
POP MOTOGNA CLELIA 2004 - 1351	CONSTANTIN GHIȚĂ OFFICE SRL Timișoara, str. Take Ionescu nr. 24-28 sc. B, ap. 2, Tel/Fax: 0256/435976,; clelia@ghitaconstantin.ro	DA
POP VIRGINIA DAISY 1992-2	CABINET ENPORA S.R.L. București, str. George Calinescu nr.52A, ap.1, 011694, Tel: 021 2300990; 031 1001634, Fax: 021 2302311; 031 1007927, pop@patents.ro	DA
POPA CRISTINA 2000-1193	ROMINVENT S.A. București, Str. Ermil Pangratti nr. 35, et. 1, sect. 1 Tel: 021/2312515, 2312541, Fax: 021/2312550, 2312454,e-mail: cpopa@rominvent.ro	DA
POPESCU ANGELA 1997-1103	CABINET PROPRIETATE INDUSTRIALĂ POPESCU ANGELA București, str. Complexului nr.10, bl.40, ap.14, Tel :021/3243756, tel : 0318.04.68.81 GSM : 0723051279, angela_intelect@yahoo.com	DA
POPESCU LAURENTIU HOREA 2004-1354	V&f IP CONSULTING SRL Bucuresti, Bd Camil Ressu, nr.27, bl.N1, ap.214, Tel: 021/3140200, Fax: 021/3140290, Mobil: 0744487223, popescul@vf.ro	DA
POPESCU LIVIA 2004-1312	CABINET POPESCU LIVIA Bucuresti, bd. Camil Ressu 27, bl.N1, ap.188 Tel: 021/3481010, liviap25@yahoo.com	DA
POPESCU MAGDALENA DANIELA 2005-1466	SOCIATATE CIVILA PROFESIONALA LEGAL2M Bucuresti,str. George Enescu nr.7, et.4, ap.23, mobil: 0728839880, fax: 021.3154462, magda.popescu@legal2m.com	DA
POPESCU RADU-ROMEO 2001-1207	CABINET POPESCU RADU ROMEO București, Bd. Corneliu Coposu nr. 3,bl.101,sc.3,et.4, ap.50, sector 3, GSM : 0721753049, e-mail : romeoradu.popescu@rdslink.ro	DA
PRISTAVU GHEORGHE 2008-1591	CABINET DE PROPRIETATE INDUSTRIALA PRISTAVU Piatra Neamt, str. Gral Nicolae Dascalescu 11, bl. T3, sc.F, ap.70	DA
PUȘCAȘ NICOLAE IOSIF 2005- 1377	CABINET PROPRIETATE INDUSTRIALĂ PUȘCAȘ NICOLAE IOSIF București, str. Secerișului nr.25, sector 4, Tel/Fax : 021/ 332.73.88, Mobil: 0722.878.946	DA

PUȘCAȘU DAN 1994-1056	LOYAL PARTNERS – AGENȚIE DE PROPRIETATE INTELECTUALĂ SRL Galati, Str. Portului nr.23, Parcul De Soft, cam.307, cod 800025, Tel/Fax: 0236/464847, tel/fax: 0236/407032, GSM: 0722 744241, office@loyalpartners.ro www.loyalpartners.ro	DA
RADU DANIELA 2003-1240	CONSINVENT S.R.L. Buzau, b-dul Unirii, bl.35B, ap.2, mobil : 0745452268, e-mail: consinvent@yahoo.com	DA
RASKAI MARIA MAGDALENA 1993-28	RASKAI M M BREVMARC CONSULT S.R.L. Dej, Str. Unirii, nr.3, BL.d8, ap.7, judetul Cluj, 405200, Tel/Fax: 0264/211847, GSM: 0742084050, raskaimm@yahoo.com	DA
RAȚĂ ANDREI VLAD 2005 - 1381	RATZĂ ȘI RATZĂ SRL București, B-dul A.I. Cuza Nr. 52-54, Sect.1 Tel :021/2601348, Fax : 021/2601349 email : office@ratza-ratza.com, avr@ratza-ratza.com	DA
RĂDULESCU MIOARA 1996-47	TERMOOPTIM SRL Str. Cetatea de Balta nr.118, bl.9, sc.B, ap.12, tel/fax : 0214330310, termooptim@rdslink.ro	NU
RAȚĂ GRIGORE 1992-3	RATZA SI RATZA SRL București, B-dul A.I. Cuza Nr. 52-54, Sect.1 Tel :021/2601348, Fax : 021/2601349 email : office@ratza-ratza.com, gregory@ratza-ratza.com	DA
ROBU MARICICA 1999-1133	Cabinet individual consultanta in proprietate industriala ROBU MARICICA Roman, jud. Neamt, str. Stefan cel Mare, bl.3, sc.C, ap.38, tel: 0333105979, mobil: 0730633391, maricica.rob@yahoo.com	DA
ROMAN IOAN 1999-1152	IAR S.A. GHIMBAV Brașov, Str. Aeroportului nr. 1, Tel: 0268/475269/1076, Fax: 0268/475287, Mobil :0745145535, e-mail: ioanry@yahoo.com	NU
ROȘ VIOREL 2006-1485	CABINET INDIVIDUAL ROȘ VIOREL Bucuresti, bd.Unirii nr.66, bl.K3, ap.7, Mobil: 0722560675, fax: 3208044, e-mail: viorelros@asdpi.ro	DA
RUTA FULGER LAURENTIU 2005 - 1470	CABINET DE PROPRIETATE INDUSTRIALA RUTA FULGER LAURENTIU Cluj Napoca, bd. 21 decembrie, nr,40, ap.4, Mobil: 0747892450, ruta_laurentiu@yoahoo.com	DA

SAVU MARIANA 2004-1342	CABINET DE PROPRIETATE INDUSTRIALA SAVU MARIANA Bucuresti, str. Paul Greceanu nr.9, bl.20A, ap.26, Tel/ Fax: 021.2120651, mobil: 0722783660, liliana.savu@credidam.ro	DA
SECĂREANU DOINA MARIA 2003-1286	INVENTA - AGENTIE DE PROPRIETATE INTELECTUALA S.R.L. București, Bdul Corneliu Coposu, nr. 7, bl. 104, sc.2, etaj 1, ap.31, sector 3, Tel : 021/3200285, Tel/Fax : 021/3228325, e-mail : inventa@mark-patent.ro	DA
SOARE LILIANA 1999-060	INVENTA - AGENTIE DE PROPRIETATE INTELECTUALA S.R.L. București, Bdul Corneliu Coposu, nr. 7, bl. 104, sc. 2, etaj 1, ap. 31, sector 3, Tel: 021/3200285, Fax: 021/3228325, inventa@mark-patent.ro	DA
SPĂȚARU DANIELA VICTORIA 1999- 44	ROMINVENT S.A. București, Str. Ermil Pangratti nr. 35, et.1, sect.1, Tel: 021/2312515, 2312541, Fax: 021/2312550, 2312454, e-mail: dspataru@rominvent.ro	DA
SPRINCEANU NICOLAE 1996-1097	“SPRINCEANU NICOLAE” AGENTIE DE CONSULTANȚĂ ÎN PROPRIETATE INTELECTUALĂ ȘI TRANSFER DE TEHNOLOGIE Drobeta Turnu Severin Str. Gheorghe Ionescu Sisești nr. 96, bl.E2, sc.1, ap.8, Tel/Fax: 0352801490; GSM:0721 796318 e-mail: NicolaeSprinceanu@yahoo.com	DA
STANCIU ADELINA 1994-14	HARCOV A.P.I. SRL Sfântu Gheorghe, Jud Covasna Str. Nicolae Iorga nr. 61 bl. 10 E sc. B. ap.9 Tel. 0267/ 352 267, Mobil:0744435291, stanciu@planet.ro, propind@mail.asimcov.ro	DA
STANCIU ION 1994-1058	S.N.P. PETROM S.A.-SUCURSALA I.C.P.T. CAMPINA Jud. Prahova, Cămpina 105600, B-dul Culturii nr. 29, Tel:0244/549944, Fax: 0244/549682, ion.stanciu@petrom.com	NU
STĂNCESCU ALIN CRISTIAN 2003-1278	LEGAL BRAND S.R.L. București, Str. Nicolae Licăreț nr.1, bl.33, sc.C, ap.107, Punct lucru: str. Campia libertatii nr.64, bl.34A, ap. 269, Tel: 0722674635, 0722607380, e-mail: legal.brand@easynet.ro, info@legal-brand.ro, www.legal-brand.ro	DA

STĂNCESCU ANCA 2000-1194	LEGAL BRAND S.R.L. București, Str. Nicolae Licăreț nr.1, bl.33, sc.C, ap.107, Punct lucru: str. Campia libertatii nr.64, bl.34A, ap. 269, Tel: 0722674635, 0722607380, e-mail: legal.brand@easynet.ro, info@legal-brand.ro, www.legal-brand.ro	DA
STIOPU NORICA 2003-1280	MOBILENIA SRL București, Șos. Pantelimon nr.161, sector 2, Tel : 021/2506270 Fax : 021/2507456 e-mail : norica.stiopu@mobilenia.com	NU
STOIAN IOAN 1992-1008	AGENȚIE DE PROPRIETATE INDUSTRIALĂ ȘI TRANSFER TEHNOLOGIC "STOIAN IOAN" Roman, 611127, B-dul Republicii, bloc 46, sc. C, ap. 35, jud. Neamț, Tel/Fax: 0233/741268, GSM: 0745 643738, istoian@engineer.com	DA
STRECHE GHERGHINA 1997-1116	S.C. PETROM S.A. Bucuresti, Calea Dorobantilor nr. 239, Sector 1. Telefon: 40 60092; Mob. 0723 55 20 26; Fax: 4060433 e-mail: gherghina.streche@petrom.com	NU
STURZA IOANA 1999-59	CABINET M. OPROIU-CONSILIERE ÎN PROPRIETATE INTELECTUALĂ București, Str. Popa Savu, nr. 42, parter, sector 1, Tel : 021/ 2602833, 021/2602834, Fax : 021/2602836, 021/2602835, P.O.Box2-229, office@oproiu.ro	DA
STURZA OANA ALINA 2003-1224	CABINET INDIVIDUAL OANA ALINA STURZA Bucuresti, Intr. Teiul Doamnei, nr.1, bl.19A, ap.39 Mobil: 0741136409, e-mail: alinasturza@gmail.com	DA
SULIMAN MARIA- GABRIELA 1999-1147	AGENȚIA NAȚIONALĂ A MEDICAMENTULUI București, Str. Av. Sănătescu nr. 48 Tel.: 021/2241710/369, Fax: 021/2243497 e-mail:mariasuliman @anm.ro	NU
SUSU LILIANA – MARIA 1999-1144	CABINET INDIVIDUAL SUSU LILIANA MARIA Brasov, str. Carierei nr.126, cod postal 500216, Tel: 0268/310007, Fax: 0268/314026, liliana.csomos@gsk.com	DA
SZENTE SÁNDOR 1999-48	SZENTE SÁNDOR Odorheiu Secuiesc, str. Victoriei, nr. 41, bl. U6, et.1, ap. 4, județ Harghita, cod poștal 535600, Tel. /fax 0266/219143,e-mail: prooffice@szente.ro	DA
ȘANTA VALENTINA 2003-1227	CABINET INDIVIDUAL VALENTINA ȘANTA Tg.Mures, str. Koos Ferencz nr.21, bl.21, ap.44, Mobil: 0740028967, 0728151499, fax: 0365815201 vsanta@gedeon-richter.ro, santa_valentina2002@yahoo.com	DA

ȘOVA DAN-EUGEN 1993-1013	PIDES-CABINET DE PROPRIETATE INDUSTRIALĂ București, Str. Valea Buzăului, nr. 10, bl. G30, ap. 36, sector 3, Tel: 021/3455351 GSM: 0723708632 e-mail: pides2004@yahoo.com	DA
ȘOVAR IOAN 1995-32	CABINET DE PROPRIETATE INDUSTRIALĂ S.I. SRL Timișoara, Str. Moise Doboșan nr.110, cod 300600 Tel.0256/475105;GSM: 0722 984909, e-mail: ioan_sovar@yahoo.fr	DA
TAVASZI ZOLTAN 2005-1471	CABINET PROPRIETATE INDUSTRIALA TAVASZI ZOLTAN Bucuresti, Calea Mosilor nr.135, et.7, ap.14, tel: 021.3155969, fax: 021.3155969, tavaszi.zoltan@gmail.com	DA
TĂRĂBÎC LUCIAN 2000-1195	LUTARIS INTELPROT S.R.L. Timisoara, 300426, str. Ana Ipatescu nr.45, Tel/Fax: 0256/489301, Mobil: 0742143718, 0723319154, e-mail: qualitarium@qualitarium.ro	DA
TĂRCHILA NICOLETA AURICA 2008-1595	CABINET ENPORA S.R.L. București, str. George Calinescu nr.52A, ap.1, 011694, Tel: 021 2300990; 031 1001634, Fax: 021 2302311; 031 1007927, pop@patents.ro	DA
TĂTARU DOINA 1995-19	PERSOANĂ FIZICĂ Piatra Neamț, Str. Apele Minerale nr. 4, Tel: 0233/223602, e-mail: doina_tataru@msn.com	DA
TEODORESCU MIHAELA 1995-30	ROMINVENT S.A. București, Str. Ermil Pangratti nr. 35, et.1, sect.1 Tel: 021/2312515, Fax: 021/2312550 e-mail: mteodorescu@rominvent.ro	DA
TEODORU EMANUEL 2004-1322	TEODORU & ASSOCIATES INTELLECTUAL PROPERTY AGENCY Bucuresti, bd. Marasesti nr.2B, bl.A, sc.2, parter, ap.4 bis, cod postal 040254, Tel: 323.08.38, Fax: 326.39.55, e-mail: emanuel@teodoru.ro, www.romaniatrademarks.ro	DA
TEODORU VIOLETA 2003-1264	TEODORU & ASSOCIATES INTELLECTUAL PROPERTY AGENCY Bucuresti, bd. Marasesti nr.2B, bl.A, sc.2, parter, ap.4 bis, cod postal 040254, Tel: 323.08.38, Fax: 326.39.55, GSM: 0722549219 e-mail: violeta@teodoru.ro, www.romaniatrademarks.ro	DA

TOMUȘ OCTAVIAN ION 2005-1481	SOCIETATE CIVILĂ PROFESIONALĂ MĂRGĂRIT, FLOROV & ASOCIAȚII București, str. Dornei nr.56, et.1, camera 1, tel: 0214103992, fax: 0214103570, e-mail: office@mfplawyers.ro	DA
TUDOR DANIELA 1999-1136	TUDOR DANIELA – persoana fizica autorizata Bucuresti, str. Baba Novac nr.11, bl. G17, ap.51, cod postal 031623, Tel./Fax.: 040213240412 Mobil : 0749218326, consultanta@tudordaniela.ro	DA
TURTOI RADUCU 2007- 1545	TURTOI INTELECTUAL PROPERTY FIRM SRL Bucuresti, Splaiul Independenței nr.3, bl.17, ap.7,sector 5, mobil: 0722390388, tel/fax: 021.3135120, office@turtoi.ro, www.turtoi.ro	DA
ȚOȚU IOAN 2000-1196	N.P.C. S.R.L. Brasov, str. Alexandru cel Bun, nr.13, bl.E28, ap.7, cod 500025, OP 1 – CP 298, GSM: 0744520357, e-mail: totu@unitbv.ro	DA
ȚULUCA DOINA 1996-48	NESTOR NESTOR DICULESCU KINGSTON PETERSEN – CONSILIERE ÎN P.I. S.R.L. București, sector 1, sos. Bucuresti Ploiesti, nr.1A, Bucharest Business Park, corp A, et.1 camerele 9 si 10, tel: 0212011200, fax: 0212011210, e-mail : doina.tuluca@nnkp.ro	DA
ȚURCANU CONSTANTIN 1992-10	INVENTA - AGENTIE DE PROPRIETATE INTELECTUALA S.R.L. București, Bdul Corneliu Coposu, nr. 7, bl. 104, sc.2, etaj 1, ap.31, sector 3, Tel : 021/3200285, Tel/Fax : 021/3228325,GSM : 0744 324510, e-mail : inventa@mark-patent.ro	DA
UDREA ELENA RODICA 1994-25	OSTER – SOCIETATE CIVILA PROFESIONALA DE PROPRIETATE INDUSTRIALA Bucuresti, Str. Batiste nr.35, ap. 23, sector 2 Tel/Fax: 021/3147249, 0721254270, traianosiescu@xnet.ro	DA
VASILESCU RALUCA 1995-37	CABINET M. OPROIU-CONSILIERE ÎN PROPRIETATE INTELECTUALĂ București, Str. Popa Savu, nr. 42, parter, sector 1, Tel : 021/2602834, 021/2602833, Fax : 021/2602836, 021/2602835, office@oproiu.ro	DA
VĂTAVU LIVIU 2006- 1539	SC ANTIBIOTICE SA Iasi, str. Valea Lupului nr 1, cod 707410, tel: 0742532882. 0727024582, fax: 0232.211020, e-mail: liviu.vatavu@antibiotice.ro, trademarks@antibiotice.ro	NU

VELCEA MARIAN 1994-26	INVEL – AGENȚIE DE PROPRIETATE INDUSTRIALĂ București, str. Ion Ghica nr.3, ap.20, Fax: 0311.027.616, GSM: 0723205048, 0788885352, velcea@invel.ro	DA
VELICA ION GABRIEL 2004 - 1370	CABINET VELICA – Agenție de proprietate industrială Bucuresti, str. Brutus M.I., nr.13, ap.3, cod 050124 Tel/ Fax: 021/3357463, Mobil: 0722645283, www.velica.ro, office@velica.ro	DA
VELICU ANCA 2003- 1275	CONSTANTIN & VELICU – INTELLECTUAL PROPERTY SRL Bucuresti, sector 4, str. Trestiana nr.1A, bl. 8A, sc.A, ap.16, Tel: 0314256780, fax: 0314256781, office@candv-ip.ro	DA
VELȚAN LOREDANA 1999-45	INVENTA - AGENTIE DE PROPRIETATE INTELECTUALA S.R.L. București, Bdul Corneliu Coposu, nr. 7, bl. 104, sc.2, etaj 1, ap.31, sector 3, Tel : 021/3200285, Tel/Fax :021/3228325,inventa@mark-patent.ro	DA
VIRGILIUS VASILACHE 2003-1228	EDIPLAST S.R.L. Tg. Mureș, Str. Măgurei nr.25, ap.2, 0744394036 Tel/Fax: 0265/263775,moniadel@artelecom.net	DA
VISALOM MONICA 2004 - 1340	AGENȚIE DE PROPRIETATE INDUSTRIALĂ – APIA SRL București, Str. Romancierilor nr.5, bl.C14, sc.B Ap.41, sector 6; OP 23 CP 11,Tel./Fax: 021/7783100; e-mail: office@mark-apia.ro, Site: www.mark-apia.ro	DA
VIȘOIU LILIAN CĂTALIN 2003-1246	CABINET DE PROPRIETATE INDUSTRIALĂ “VIȘOIU LILIAN CĂTĂLIN” București, Str. Alexandru Vlahuta nr.3, bl. M48, sc.A, ap.7, sector 3, Tel/Fax: 021/3207251, GSM: 0744480657,visoiucatalin@yahoo.com,	DA
VLAD CONSTANTIN 2000-1199	VLAD CONSTANTIN Constanța, Bdul. 1 decembrie 1918 nr. 5, bl.F16, ap.34, Tel/Fax: 0241/625643, GSM: 0722 370300, e-mail: vlad@gmb.ro	DA
VOICU ALEXANDRA 1992-5	CABINET VOICU ALEXANDRA București, B-dul Magheru, nr. 9, sc. 2, et.9, ap. 89, sector 1, PO BOX 22-246, Tel/Fax: 021/3153684, agv-office@xnet.ro	DA

LISTA NOILOR CONSILIERI ÎN PROPRIETATE INDUSTRIALĂ, MEMBRI AI CAMEREI
 NAȚIONALE A CONSILIERILOR ÎN PROPRIETATE INDUSTRIALĂ DIN ROMÂNIA,
 publicati in liste in luna septembrie 2009

Nume și Prenume/ Nr. reg. național	Denumirea societății/ Adresa societății	Societate cu obiect activitate p.i.	Domenii
ARDELEANU RALUCA 2009 - 1693	Cabinet de proprietate industrială Raluca Ardeleanu Bucuresti, str. Ion Tuculescu nr.37, bl.07, ap.29, tel: 0723601875, fax: 0318015023, r.ardeleanu@yahoo.com	DA	Marci Desene
IORDANESCU OLIVIA 2008 - 1638	Cabinet individual Olivia Iordanescu Bucuresti. Str. Capitan Vijelie nr.20, tel: 0740303142, olivia.iordanescu@scaiordanescu.ro	DA	Marci
MURESAN NICOLAE 2005-1454	Nicolae Muresan – Cabinet proprietate industrială Bucuresti, str. Cernisoara nr.5, bl.57, sc.2, ap.31, tel: 0724100328, fax: 0359438304, nicolaemuresan@nicolaemuresan.ro, www.nicolaemuresan.ro	DA	Marci

Notă: Listele privind consilierii în proprietate industrială s-au tipărit conform datelor trimise de Camera Națională a Consilierilor în Proprietate Industrială, din România. Pentru relații suplimentare, vă rugăm să vă adresați doamnei Mihaela Teodorescu.

ORDIN nr. 03/15.01.2002

În temeiul art. 6, alin. 3, din HG nr. 573/07.09.1998, și a Deciziei Primului-ministru, nr. 45/13.03.1998, Directorul General al Oficiului de Stat pentru Invenții și Mărci emite următorul:

ORDIN

Articol unic: Lista centrelor regionale, cuprinzând datele utile și instituțiile gazdă, așa cum sunt prezentate în anexă, se publică în Buletinul Oficial de Proprietate Industrială, împreună cu prezentul Ordin.

Director General

CENTRE REGIONALE PENTRU PROMOVAREA PROPRIETĂȚII INDUSTRIALE ÎN ROMÂNIA, ÎNFIINȚATE ÎN TERITORIU CU SPRIJINUL OFICIULUI DE STAT PENTRU INVENȚII ȘI MĂRCI

Florin POPA Coordonator al Centrelor regionale de Promovare a Proprietății Industriale din partea OSIM
Ion Ghica, nr. 5, sector 3, București 030044, România
e-mail: florin.popa@osim.ro
tel: (004) 021 315.43.63
fax: (004) 021 312.38.19
mobil: 0723 330 752

BACĂU

- str. Libertății, nr. 1, cod 600052, județul Bacău,
- tel: 004-0234 570010, int.104
- fax: 004-0234 571070
- mobil: 004-0744538409
- e-mail: camerabc@cciabc.ro; strategie@cciabc.ro; crppi@cciabc.ro
- www.cciabc.ro/departamente/crppi.php
- contact: cons. juridic Silviu MUNTEANU

BAIA MARE

- bd Independenței, nr. 4B, Baia Mare, cod 430123, județul MARAMUREȘ
- tel/fax: 004-0262 213753
- e-mail: crpppimm@bic.cdimm.org; sorin@bic.cdimm.org; carmen@bic.cdimm.org
- http://crpppimm.cdimm.org/
- contact: ing. Sorin IANCU
ing. Carmen NEACSU - director centru

BIHOR

- str. Roman Ciorogariu, nr. 65, ORADEA, cod 410009, CP 211, județul BIHOR
- tel: 004-0259 417807; 004-0359417991; 004-0359417992
- fax: 004-0259 47 0015
- e-mail: secretariat@ccibh.ro
- contact: Mihaela SECARA

BISTRIȚA-NĂSĂUD

- str. Petre Ispirescu, nr. 15 A, Bistrița, cod 420081, județul BISTRIȚA-NĂSĂUD
- adresa: Oficiul Poștal 1, Căsuța Poștală 18, Bistrița 420081, județul Bistrița-Năsăud
- tel. 004-0263 230640; 004-230400; 004-210038
- fax. 004-0263 230640; 004-0263 210039
- e-mail: office@ccibn.ro sau relatii@ccibn.ro
- www.cciabn.ro
- contact: ing. Daniel Cristian BĂLAN - tel: 0733.900.193

BRĂILA

- str. Pensionatului, nr. 3, C.P. 6-42, Brăila, cod 810245, județul BRĂILA
- tel/fax: 004-0239 613716; 004-0239 613172; 004-0239 614324
- tel: 004-0239 612388
- e-mail: cciabr@brx.ssibr.ro
- contact: ing. Angela SPIRIDON

BRAȘOV

- adresa de vizitare și consultanță: Colina Universității, corp I
- adresa: Brașov, cod 500500, județul BRAȘOV, O.P.1, C.P. 298
- tel: 004-0268 412921/196
- fax: 004-0268 472241
- e-mail: totu@unitbv.ro
- www.ctib.ro
- director centru: ing. Ioan ȚOȚU
- contact: cons. juridic Simona HRIȚCU

CONSTANȚA

- bd Alexandru Lăpușneanu, nr. 185A, județul CONSTANȚA
- tel: 004-0241-618475; 004-0241 613907; 004-0241 619854;
- fax: 004-0241-619454
- e-mail: barothi@ccina.ro
- www.ccina.ro
- contact: ing. Adriana BAROTHI

COVASNA

- Sediul ASIMCOV, str. Presei, nr. 4, Sfântu-Gheorghe, cod 520009, județul COVASNA, O.P.1, C.P. 167
- tel/fax: 004-0267 318152
- e-mail: stanciu@planet.ro
- contact: ing. Adelina STANCIU - telefon: 004-0744435291

CRAIOVA

- str. Libertății, nr. 19, corp Administrativ Universitate, camera 208-209, Craiova, cod 200583, județul DOLJ
- adresa: CP. 609, Oficiul Poștal 6 (OP 6), Craiova
- tel/fax: 004-0251 534880
- e-mail: inventii@administrativ.ucv.ro, ghmanolea@em.ucv.ro sau gmanolea@gmail.com
- www.central.ucv.ro/newwebpg/ciitt/CRPPI.htm sau <http://em.ucv.ro/cercetare/ciitt>
- contact: prof. dr. ing. Gheorghe MANOLEA - tel: 004-0744771432

GALAȚI

- str. Mihai Bravu, nr. 46, Galați, cod 800208, sediul Camerei de Comerț, județul GALAȚI
- tel: 004-0236 460312; 004-0236 473580;
- fax: 004-0236 460650
- e-mail: ccia@cciagl.ro; camcomin@cciagl.ro
- www.cciagl.ro
- responsabil centru: dr. ing. Dumitru GHECENCO, tel: 004- 0236407049
- fax: 0236306181
- e-mail: fdpdigl@yahoo.com

IAȘI

- Campus Universitar Tudor Vladimirescu, sediul Institutului Național de Inventică, bl. T24, et. 1, C.P. 2002, O.P. 10, cod 700305, județul IAȘI
- tel/fax 0232-214763
- e-mail: inventica@inventica.org.ro
- www.inventica.org.ro/crppi/index.html
- contact: prof. univ. dr. ing. Boris PLAHTEANU

SUCEAVA

- str. Universității, nr. 15-17, Suceava, cod 720229, județul SUCEAVA
- tel. 004-0230 521506; 004-0230520099
- fax: 004-0230 520099; 004-0230521506
- e-mail: ccisv@ccisv.ro; ovidon@ccisv.ro; sebastian@ccisv.ro
- contact: ing. Sebastian PĂDURARU - tel: 004-0741221494

TÂRGU-MUREȘ

- Centrul Regional de Promovare a Protecției Proprietății Industriale, str. Henri COANDĂ, nr. 1, Târgu-Mureș, cod 540048, județul MUREȘ
- tel: 004-0365806829; 004-0265269522
- fax: 004-0265269522
- e-mail: crppi@rdslink.ro; office@patlib-mures.ro
- www.patlib-mures.ro
- coordonator: dl. Adrian PLESA - Director General
- persoane care lucrează în interiorul centrului: Adrian PLESA, Mircea POP, Marius PLESA, Ștefan POP, Dan PREDESCU
- din partea instituției gazdă: Octavian PLESA
- contact: ing. Adrian PLESA
chim. Mircea POP

TIMIȘ

- Sediul lucrativ - str. Piața Victoriei, nr. 3, parter, sediu al CCIA Timiș, Timișoara, cod 300030, județul TIMIȘ
- tel: 004-0256 497136
- fax. 004-0256 219173
- e-mail: Aurelia.Chira@cciat.ro; ru@cciat.ro
- www.cciat.ro
- contact: ing. Aurelia CHIRA, consilier; tel. mobil: 004-0745 422896

Colegiul de redacție

Alice Mihaela Postăvaru - *Șef Serviciu Desene și Modele*

Cristina-Maria Bararu - *Șef Serviciu Editură - Tipografie*

Mihaela Târcolea - *Consilier editorial*

Emanuela Ungurașu - *Referent, Serviciul Desene și Modele*

Aurelia Mihalcea - *Referent, Serviciul Desene și Modele*

Adriana Negoită - *Redactor responsabil BOPI - Secțiunea DM*

Anca Șogor - *Tehnoredactare*



Editare și tehnoredactare computerizată: **Editura OSIM®**

Coperta: *Cristina-Maria Bararu*

Tiparul executat sub comanda nr. 286/din 12.10.2009, la
Tipografia OFICIULUI DE STAT PENTRU INVENȚII ȘI MĂRCI, BUCUREȘTI

Inscripționat la: Tipografia O.S.I.M. sub comada nr. 287/13.10.2009

Dirrecția - Redacția - Administrația
OFICIUL DE STAT PENTRU INVENȚII ȘI MĂRCI
Str. Ion Ghica nr. 5, Sector 3,
telefon: +4021 306.08.00 până la +4021 306.08.29
fax: +4021 312.38.19
e-mail: office@osim.ro <http://www.osim.ro>
BUCUREȘTI - ROMÂNIA

Tehnoredactare și tipar : OFICIUL DE STAT PENTRU INVENȚII ȘI MĂRCI