

OFICIUL DE STAT  
PENTRU  
INVENȚII ȘI MĂRCI

ROMÂNIA



# BULETINUL OFICIAL DE PROPRIETATE INDUSTRIALĂ

Secțiunea DESENE și MODELE  
(DESIGN)

Nr. 5/2009

ROMANIA



OFICIUL DE STAT PENTRU INVENȚII ȘI MĂRCI

# **BULETIN OFICIAL DE PROPRIETATE INDUSTRIALĂ**

**SECȚIUNEA DESENE ȘI MODELE  
(DESIGN)**

**5**

Tipărit la 11 iunie 2009

© Toate drepturile sunt rezervate O.S.I.M. Această publicație nu va putea fi reprodusă în tot sau în parte, în niciun mod, fără autorizație prealabilă.

# BULETIN OFICIAL DE PROPRIETATE INDUSTRIALĂ

**Nr. 5**

iunie 2009

**OFICIUL DE STAT  
PENTRU INVENȚII ȘI  
MĂRCI**

***Direcția-Redacția-Administrația***

str. Ion Ghica nr.5, sector 3  
telefon: + 4021.306.08.00  
până la  
+ 4021.306.08.29  
fax: + 4021.312.38.19  
e-mail: office@osim.ro  
e-mail: editura@osim.ro  
<http://www.osim.ro>

**BUCUREȘTI - ROMÂNIA**

ISSN-1223-7728

## CUPRINS GENERAL

Prezentare BOPI .....	5
Coduri normalizate OMPI, utilizate în BOPI .....	8
Cereri de înregistrare a desenelor și modelelor, depuse la O.S.I.M publicate pe Internet în baza Ordinului nr. 81/2008.. .....	11
Lista cererilor de înregistrare a desenelor și modelelor publicate, aranjate	
• în ordinea crescătoare a numerelor de înregistrare .....	87
• în ordinea alfabetică a solicitanților .....	89
Lista desenelor și modelelor înregistrate în Registrul Național al desenelor și modelelor (DM), conform hotărârii comisiei de specialitate a O.S.I.M	
• DM depuse pe cale națională. ....	95
• DM depuse pe cale internațională. ....	97
Mențineri în vigoare .....	101
Lista certificatelor de înregistrare a desenelor și modelelor reînnoite, și perioada de valabilitate a acestora .....	105
Lista titularilor decăzuți din drepturi .....	109
Modificări în situația juridică a titularilor .....	119
Hotărâri ale instanțelor judecătorești .....	123
Pierderi de documente .....	127
Erate .....	131
Diverse	
• Lista consilierilor în proprietate industrială și a mandatarilor autorizați în proprietate industrială .....	137
• Centre regionale pentru promovarea proprietății industriale în România .....	181



## SOMMAIRE

Présentation du BOPI .....	5
Codes normalisés de l'OMPI utilisés dans le BOPI .....	8
Demandes d'enregistrement des dessins et des modèles déposées à l'OSIM publiées sur l'Internet en vertu de l'Ordre N° 81/2008 .....	11
Liste des demandes d'enregistrement des dessins et des modèles publiés, <ul style="list-style-type: none"><li>• ordonnées dans l'ordre croissant des numéros d'enregistrement .....</li><li>• ordonnées dans l'ordre alphabétique des déposants .....</li></ul>	87 89
Liste des modèles enregistrés au Registre National des Dessins et des Modèles (DM) conformément à la décision de la Commission de Spécialité de l'Office d'Etat pour les Inventions et les Marques <ul style="list-style-type: none"><li>• DM déposés par voie nationale .....</li><li>• DM déposés par voie internationale .....</li></ul>	95 97
Maintiens en vigueur .....	101
Liste des certificats d'enregistrement des dessins et modèles renouvelés et leur période de validité .....	105
Liste des titulaires déchus des droits .....	109
Modifications dans la situation juridique du titulaire .....	119
Décisions des tribunaux .....	123
Pertes des documents .....	127
Errata .....	131
Miscellanées <ul style="list-style-type: none"><li>• Liste des conseillers en propriété industrielle et des mandataires agréés en propriété industrielle .....</li><li>• Centres régionaux pour la promotion de la propriété industrielle en Roumanie .....</li></ul>	137 181

## CONTENTS

Introducing BOPI .....	5
WIPO normalised codes used in BOPI .....	8
Applications of registration of designs filed at OSIM published on the Internet based on the Order no. 81/2008 .....	11
List of the applications of registration of published designs arranged <ul style="list-style-type: none"><li>• in breeder succession of registration numbers .....</li><li>• in alphabetical order of the depositors .....</li></ul>	87 89
Designs registered in the National Register of Designs (DM) according to the decision of the State Office for Inventions and Trademarks design commission <ul style="list-style-type: none"><li>• DM deposited on national way .....</li><li>• DM deposited on international way .....</li></ul>	95 97
Maintenance in force .....	101
List of certificates for registration of the renewed designs and their period of validity .....	105
List of owners whose rights have ceased (forfeiture of their rights) .....	109
Changes in the owner's legal status .....	119
Decisions of law courts .....	123
Lost documents .....	127
Erratum .....	131
Miscellaneous <ul style="list-style-type: none"><li>• Liste of industrial property attorneys and industrial property authorized representatives .....</li><li>• Regional centres for the promotion of property in Romania .....</li></ul>	137 181

În Buletinul Oficial de Proprietate Industrială, cererile de înregistrare a desenelor și modelelor depuse la O.S.I.M. - sectorul Desene și modele, pentru care s-au constituit depozite reglementare, se publică în ordinea claselor:

- CLASA 01** - Produse alimentare
- CLASA 02** - Articole de îmbrăcăminte și mercurie
- CLASA 03** - Articole de voiaj, cutii, umbrele și obiecte personale, necuprinse în alte clase
- CLASA 04** - Perii
- CLASA 05** - Articole textile neconfectionate, materiale din fibre sintetice sau naturale
- CLASA 06** - Mobilier
- CLASA 07** - Articole de menaj, necuprinse în alte clase
- CLASA 08** - Articole și utilaje casnice de metal
- CLASA 09** - Ambalaje și recipiente pentru transportul sau păstrarea mărfurilor
- CLASA 10** - Ceasornicărie și alte instrumente de măsură, instrumente de control și de semnalizare
- CLASA 11** - Obiecte ornamentale
- CLASA 12** - Mijloace de transport și de ridicat
- CLASA 13** - Aparate de producere, distribuție și transformare a energiei electrice
- CLASA 14** - Aparate de înregistrare, de telecomunicații și prelucrare a informațiilor
- CLASA 15** - Mașini necuprinse în alte clase
- CLASA 16** - Articole fotografice, cinematografice sau optice
- CLASA 17** - Instrumente muzicale
- CLASA 18** - Imprimerie și mașini de birou
- CLASA 19** - Papetărie, articole de birou, materiale pentru arte, învățământ
- CLASA 20** - Echipamente pentru vânzare și publicitate, semne luminoase, indicatoare
- CLASA 21** - Jocuri, jucării, corturi și articole de sport
- CLASA 22** - Arme, articole pirotehnice, articole pentru vânatoare, pescuit sau distrugerea animalelor dăunătoare
- CLASA 23** - Instalații pentru distribuția fluidelor, instalații sanitare de căldură, de ventilație și condiționare a aerului, combustibili solizi
- CLASA 24** - Medicină și laboratoare
- CLASA 25** - Construcții și elemente de construcții
- CLASA 26** - Aparate de iluminat
- CLASA 27** - Tutun și articole pentru fumători
- CLASA 28** - Produse farmaceutice sau cosmetice, articole și instrumente pentru toaletă
- CLASA 29** - Dispozitive și echipamente contra incendiilor, pentru prevenirea accidentelor sau salvare
- CLASA 30** - Articole pentru îngrijirea sau întreținerea animalelor
- CLASA 31** - Mașini și aparate pentru prepararea mâncărilor și a băuturilor, necuprinse în alte clase
- CLASA 99** - Diverse

---

\* Conform Aranjamentului de la Locarno, din 8 octombrie 1968, revizuit în 1998.

CONDIȚII DE VÂNZARE A  
BULETINULUI OFICIAL DE PROPRIETATE INDUSTRIALĂ

Buletinul Oficial de Proprietate Industrială se poate obține de la **Oficiul de Stat pentru Invenții și Mărci**, str. Ion Ghica nr. 5, sector 3, București.

- Relații despre condițiile anuale de abonare le puteți obține de la O.S.I.M., telefon +4021.306.08.00 până la +4021.306.08.29 interior 203 sau 275.
- Prețul unui abonament la publicația BOPI - DM -suport hârtie- este de 516 lei (cu difuzare prin poștă) și de 474 lei, cu ridicare de la sediul OSIM.
- Prețul unui abonament la publicația BOPI - DM -suport electronic- este de 283 lei (cu difuzare prin poștă) și de 213 lei, cu ridicare de la sediul OSIM (la solicitare, poate fi transmis prin FTP).
- În cazul în care vor interveni modificări ale prețurilor, acestea vor fi anunțate.

- Începând cu data de 1 septembrie 2004, contul OSIM este:
  - IBAN RO 89TREZ 7005025XXX000278, Direcția de Trezorerie și Contabilitate Publică a Municipiului București (DTCPMB)
  - cod fiscal 4266081.

- Începând cu data de 1 ianuarie 2006, conturile IBAN OSIM de la Banca Comercială Română, Sucursala Doamnei, sunt:

	CONT IBAN NOU	CONT IBAN VECHI
- cont LEI	IBAN RO49RNCB0080005630320001	IBAN RO56RNCB5025000007740001
- cont USD	IBAN RO22RNCB0080005630320002	IBAN RO29RNCB5025000007740002
- cont EUR	IBAN RO38RNCB0080005630320005	IBAN RO61RNCB5025000007740008
- cont CHF	IBAN RO65RNCB0080005630320004	IBAN RO45RNCB5025000007740005

Programul de lucru cu publicul, al Registraturii O.S.I.M., este următorul:

luni - joi: 8,30 - 16,00  
vineri: 8,30 - 13,30

# CERERI DE ÎNREGISTRARE A DESENELOR ȘI MODELELOR DEPUSE

(conform Legii nr. 129/29.12.1992 privind protecția  
Desenelor și Modelelor)

În cuprins, sunt publicate cererile pentru care s-a cerut protecția în România, inclusiv cele conform Aranjamentului de la Haga, pentru care România a fost desemnată, și care au fost publicate în Buletinul Internațional de Desene și Modele.

Publicarea cererilor internaționale în Buletinul Oficial de Proprietate Industrială se face gratuit, cuprinzând doar datele bibliografice, și nu produce efecte juridice, scopul fiind informarea persoanelor interesate.

\*

\*

\*

The applications requesting protection of designs in Romania are published, the ones under the Hague Agreement for which Romania has been designated included which applications have been published in the International Bulletin of Designs.

Publication of international applications in the Official Bulletin of Industrial Property is free of charge and only comprises the bibliographic data and produces no legal effects, its aim being that of informing the interested persons.

**Extras din codurile normalizate ale Organizației Mondiale a Proprietății Intelectuale - OMPI - (norma ST3)**  
referitoare la organizațiile internaționale și țările care eliberează sau înregistrează titluri de proprietate industrială și care se regăsesc frecvent în Buletinul Oficial de Proprietate Industrială (lista este actualizată de OMPI, în aprilie 2007).

AD - Andora	EG - Egipt	KH - Cambodgia	RW - Ruanda
AE - Emiratele Arabe Unite	EH - Sahara Occidentală <sup>3</sup>	KI - Kiribati	
AF - Afganistan	EM - Oficiul pentru	KM - Comore (Insule)	SA - Arabia Saudită
AG - Antigua și Barbuda	Armonizarea Pieței	KN - Saint Kitts și Nevis	SB - Insulele Salomon
AI - Anguilla	Interne (Mărci și	KP - Republica Populară	SC - Seychelle
AL - Albania	Modele Industriale)	Democrată Coreea	SD - Sudan
AM - Armenia	(OHIM)	KR - Republica Coreea	SE - Suedia
AN - Antilele Olandeze	EP - Oficiul European de	KW - Kuweit	SG - Singapore
AO - Angola	Brevete (OEB) <sup>1</sup>	KY - Insulele Caimane	SH - Sfânta Elena
AP - Organizația Regională	ER - Eritreea	KZ - Kazahstan	SI - Slovenia
Africană de Proprietate	ES - Spania	LA - Laos (Republica	SK - Republica Slovacă
Intelectuală (ARIPO) <sup>1</sup>	ET - Etiopia	Democrată)	SL - Sierra Leone
AR - Argentina	FI - Finlanda	LB - Liban	SM - San-Marino
AT - Austria	FJ - Fidji	LC - Santa Lucia	SN - Senegal
AU - Australia	FK - Insulele Falkland	LI - Lichtenstein	SO - Somalia
AW - Aruba	(Malvine)	LK - Sri Lanka	SR - Suriname
AZ - Azerbaidjan	FO - Insulele Feroe	LR - Liberia	ST - Sao Tomee și Principe
	FR - Franța	LS - Lesotho	SV - Salvador
BA - Bosnia-Herzegovina	GA - Gabon	LT - Lituania	SY - Siria
BB - Barbados	GB - Anglia	LU - Luxemburg	SZ - Elveția
BD - Bangladesh	GC - Oficiul de Brevete al	LV - Letonia	
BE - Belgia	Consiliului de Cooperare	LY - Libia	
BF - Burkina Faso	pentru Statele Arabe din	MA - Maroc	TC - Insulele Turques
BG - Bulgaria	Golf (GCC)	MC - Monaco	și Caiques
BH - Bahrein	GD - Grenada	MD - Moldova	TD - Ciad
BI - Burundi	GE - Georgia	ME - Muntenegru	TG - Togo
BJ - Benin	GG - Guernsey	MG - Madagăscar	TH - Thailanda
BM - Bermude	GH - Ghana	MK - Macedonia	TJ - Tajikistan
BN - Brunei Darussalam	GI - Gibraltar	ML - Mali	TL - Timor - Leste <sup>6</sup>
BO - Bolivia	GL - Groelanda	MM - Mianmar	TM - Turkmenistan
BR - Brazilia	GM - Gambia	MN - Mongolia	TN - Tunisia
BS - Bahamas	GN - Guineea	MP - Macao	TO - Tonga
BT - Bhutan	GQ - Guineea Ecuatorială	MR - Insulele Mariana de Nord	TR - Turcia
BV - Insula Bouvet	GR - Grecia	MS - Montserrat	TT - Trinidad-Tobago
BW - Botswana	GS - Georgia de Sud și	MT - Malta	TV - Tuvalu
BX - Oficiul din Benelux pentru	Insulele Sandwich	MU - Maurice	TW - Taiwan (Provincie
Proprietate Intelectuală	GT - Guatemala	MV - Maldive	Chineză)
(BOIP) <sup>2</sup>	GW - Guineea-Bissau	MW - Malawi	TZ - Republica Unită
BY - Belarus	GY - Guiana	MX - Mexic	a Tanzaniei
BZ - Belize		MY - Malaezia	
CA - Canada	HK - Hong-Kong	MZ - Mozambic	UA - Ucraina
CD - Republica Democrată	HN - Honduras	NA - Namibia	UG - Uganda
Congo	HR - Croația	NE - Niger	US - Statele Unite ale Americii
CF - Republica Centrafricană	HT - Haiti	NG - Nigeria	UY - Uruguay
CG - Congo	HU - Ungaria	NI - Nicaragua	UZ - Uzbekistan
CH - Elveția		NL - Olanda	
CI - Coasta de Fildeș	IB - Biroul Internațional	NO - Norvegia	VA - Saint-Siège
CK - Insulele Cook	al Organizației Mondiale	NP - Nepal	VC - Saint Vincent
CL - Chile	de Proprietate Industrială	NR - Nauru	et Grenadines
CM - Camerun	(OMPI) <sup>5</sup>	NZ - Noua Zeelandă	VE - Venezuela
CN - China	ID - Indonezia	OA - Organizația Africană de	VG - Insulele Virgine Britanice
CO - Columbia	IE - Irlanda	Proprietate Intelectuală	VN - Vietnam
CR - Costa Rica	IL - Israel	(OAPI)	VU - Vanuatu
CU - Cuba	IM - Isle of Man	OM - Oman	WO - Organizația Mondială de
CV - Insulele Capului Verde	IN - India	PA - Panama	Proprietate Intelectuală
CY - Cipru	IQ - Irak	PE - Peru	(OMPI)
CZ - Republica Cehă	IR - Iran (Republica Islamică)	PG - Papua - Noua Guinee	(Biroul Internațional) <sup>5</sup>
DE - Germania <sup>4</sup>	IS - Islanda	PH - Filipine	WS - Samoa
DJ - Djibouti	IT - Italia	PK - Pakistan	XN - Institutul Nordic pentru
DK - Danemarca		PL - Polonia	Brevete (NPI)
DM - Dominique	JE - Jersey	PT - Portugalia	YE - Yemen
DO - Republica Dominicană	JM - Jamaica	PW - Insulele Palau	
DZ - Algeria	JO - Iordania	PY - Paraguay	
EA - Organizația Euroasiatică	JP - Japonia	QA - Qatar	
a Brevetului <sup>1</sup>		QZ - Oficiul European pentru	ZA - Africa de Sud
EC - Ecuador	KE - Kenia	Comunitatea Soțiilor de	ZM - Zambia
EE - Estonia	KG - Kirghistan	plante (CPVO)	ZW - Zimbabwe
		RO - România	
		RS - Serbia	
		RU - Federația Rusă	

- Organizații interguvernamentale (oficii regionale de brevete) ce acționează în folosul anumitor State Contractante, în cadrul PCT (Tratatul de Cooperare în domeniul brevetelor). În cazul Oficiului European de Brevete, acționează, de asemenea, ca Autoritate Internațională de Cercetare și Autoritate Internațională de Examinare Preliminară, în cadrul PCT.
- Oficiul din Benelux pentru Proprietate Intelectuală (BOIP) (înainte, Oficiul pentru Mărci înregistrate și Modele industriale) a înlocuit oficiile naționale din Belgia, Luxemburg și Olanda, în ceea ce privește orice activitate care are legătură cu mărcile, desenele și modelele.
- Nume provizoriu.
- În bazele de date electronice ale Registrului Internațional de Mărci, Biroul Internațional al OMPI folosește următoarele coduri adiționale, diferite de codurile active ale Standardului ST.3: "DD" pentru a desemna Germania fără teritoriul care, înainte de 3 octombrie 1990, a constituit Republica Federală Germania; "DT" pentru a desemna Germania fără teritoriul care, înainte de 3 octombrie 1990, a constituit Republica Democrată Germania.
- Codul "WO" este utilizat în legătură cu publicarea internațională sub PCT (Tratatul de Cooperare în domeniul brevetelor) (PCT), a cererilor internaționale, înregistrate la orice Oficiu receptor, membru PCT dar, în aceeași măsură, și în legătură cu publicarea depozitelor modelelor, în cadrul Acordului de la Haga privind Depozitul Internațional al Modelelor. În această privință, referirea se face la codul INID (33) acordat în Standardele WIPO ST.9 și ST.80. Codul "WO" este, de asemenea, potrivit pentru a fi folosit în ceea ce privește înregistrarea internațională a mărcilor, în cadrul Acordului de la Madrid și al Protocolului de la Madrid privind Înregistrarea internațională a Mărcilor. Codul "IB" este folosit în ceea ce privește primirea cererilor internaționale, în cadrul PCT, înregistrate de Biroul Internațional al OMPI, având și rolul de Oficiu receptor, membru PCT.
- Cod - "TL" - adoptat în data de 20 mai 2002.

**CERERI DE ÎNREGISTRARE A DESENELOR ȘI  
MODELELOR, DEPUSE LA O.S.I.M., PUBLICATE  
PE INTERNET, ÎN BAZA ORDINULUI NR. 81/2008**

**CODURILE INID** ale cererilor de certificat de înregistrare a desenelor și modelelor au următoarea semnificație:

(21) Numărul depozitului național:

(22) Data depozitului național:

(43) Data publicării:

(71) Numele și adresa solicitantului:

(74) Numele și adresa mandatarului:

(72) Numele autorului:

(54) Denumirea desenului/modelului:

(28) Numărul de desene/modele:

(51) LOC (7) CI:

(57) Descrierea desenului/modelului:

(80)\*Numărul de depozit internațional, conform Aranjamentului de la Haga:

    Data înregistrării internaționale:

    Data publicării internaționale:

(30) Prioritate invocată:

(33) Țara:

(32) Data:

(31) Numărul:

---

\* Depozit internațional înregistrat conform Aranjamentului de la Haga, la care România a fost desemnată, publicat în Buletinul Internațional de Desene și Modele, care poate fi consultat integral, inclusiv reprezentările grafice, la Oficiul de Stat pentru Invenții și Mărci. Procurarea Buletinului Internațional de Desene și Modele se poate face prin abonament la Biroul Internațional O.M.P.I. - Geneva, Elveția.

## **CERERI DE ÎNREGISTRARE A DESENELOR ȘI MODELELOR DEPUSE LA O.S.I.M.**

În cuprins, sunt publicate toate cererile de înregistrare a desenelor și modelelor, depuse la Oficiul de Stat pentru Invenții și Mărci - Serviciul Desene și Modele, pentru care s-au constituit depozite reglementare în lunile mai 2009 (cu excepția cererilor pentru care nu s-au achitat taxele legale sau sunt incomplete). **Având în vedere art. 34 din Legea nr. 129/1992 privind desenele și modelele, modificată și completată prin Legea 280/2007**, pentru aceste cereri publicate, **persoana fizică sau persoana juridică îndreptățită la eliberarea certificatului beneficiază, provizoriu, de aceleași drepturi conferite titularului**, în conformitate cu prevederile **art. 30**, până la eliberarea certificatului de înregistrare, cu excepția cazurilor în care cererea de înregistrare a fost respinsă sau retrasă.

**Publicarea cererilor internaționale** în Buletinul Oficial de Proprietate Industrială - Secțiunea Desene și Modele **se face gratuit, cuprinzând doar datele bibliografice și nu produce efecte juridice**, scopul fiind informarea persoanelor interesate. Depozitele internaționale înregistrate conform Aranjamentului de la Haga, la care România a fost desemnată, sunt publicate în Buletinul de Desene și Modele Internaționale nr. 12/2008. Procurarea Buletinului de Desene și Modele Internaționale se poate face, prin abonament, la Biroul Internațional O.M.P.I. - Geneva, Elveția.

Publicarea datelor bibliografice a depozitelor se va face în ordinea crescătoare a claselor și subclaselor, conform Clasificării Internaționale pentru desene și modele (ediția a VIII -a), conform Aranjamentului de la Locarno.

Dacă **mai multe depozite au aceeași clasă și subclasă**, publicarea datelor bibliografice se va face în **ordinea numărului de înregistrare**.

În conformitate cu **art. 21 din Legea nr. 129/1992 privind desenele și modelele, modificată și completată prin Legea 280/2007**, **orice persoană interesată poate face opoziții** privind înregistrarea desenului sau modelului **în termen de 2 luni de la data publicării acestuia**.

În prezentarea cererilor de înregistrare a desenelor și modelelor, se folosesc codurile INID și codurile țărilor, a căror semnificație este dată la pag. 8 și 10.



**CLASA 01 - PRODUSE ALIMENTARE**

(21) f 2009 0187; (22) 07.05.2009; (43) 13.05.2009;  
 (71) S.C. NELFIACOM IMPEX S.R.L., STR. SIDERURGIȘTILOR, NR. 34, BL. G4, AP. 7, GALAȚI, GL 800245, GL; (54) **ALLORA-CROCHETE**; (28) 2; (51) **01-01**



(21) f 2009 0187 - 1

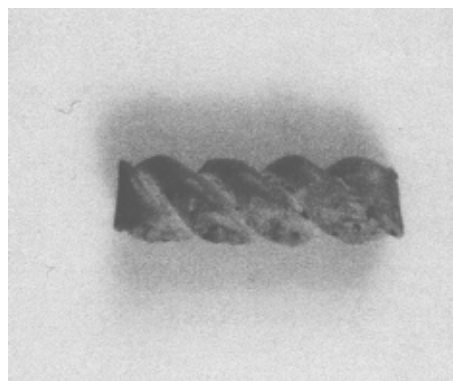

(21) f 2009 0194 - 1

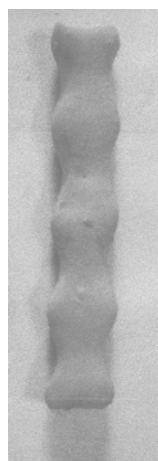

(21) f 2009 0187 - 2

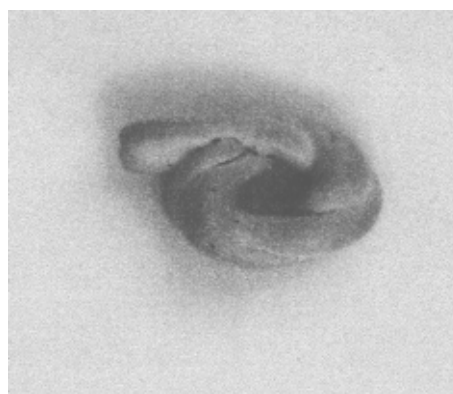

(21) f 2009 0194 - 2

---

**CLASA 03 - ARTICOLE DE VOIAJ, CUTII,  
 UMBRELE ȘI OBIECTE PERSONALE  
 NECUPRINSE ÎN ALTE CLASE**

(21) f 2009 0194; (22) 14.05.2009; (43) 20.05.2009;  
 (71) S.C. FANYON S.R.L., STR. COSTACHE NEGRUZZI, NR. 63 -65, BRĂILA, BR 810404, BR; (74) **S.C. CABINET N. D. GAVRIL S.R.L.**, STR. ȘTEFAN NEGULESCU, NR. 6A, SECTOR 1, B 011651, BUCUREȘTI; (54) **PRODUSE DE PATISERIE**; (28) 2; (51) **01-01**

(21) f 2009 0186; (22) 07.05.2009; (43) 13.05.2009; (71) APA PLUS 97 S.R.L., STR. PETRU RAREȘ, NR. 43/A, LIPOVA, AR 310206, AR; (72) GAVRIS ȘTEFAN; (54) **UMBRELE ȘI ACCESORII**; (28) 2; (51) **03-03**

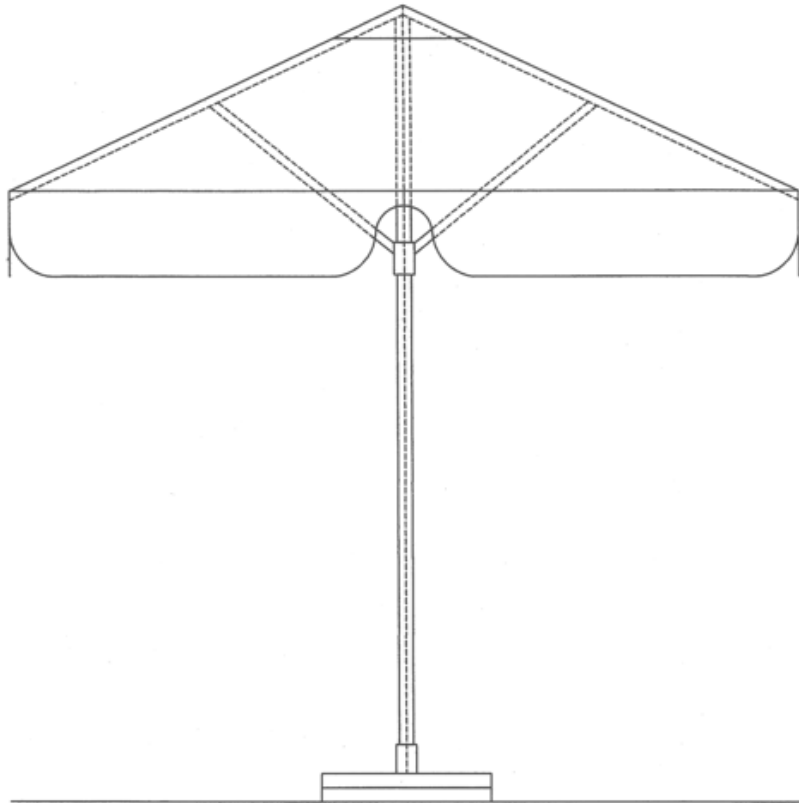

(21) f 2009 0186 - 1.1

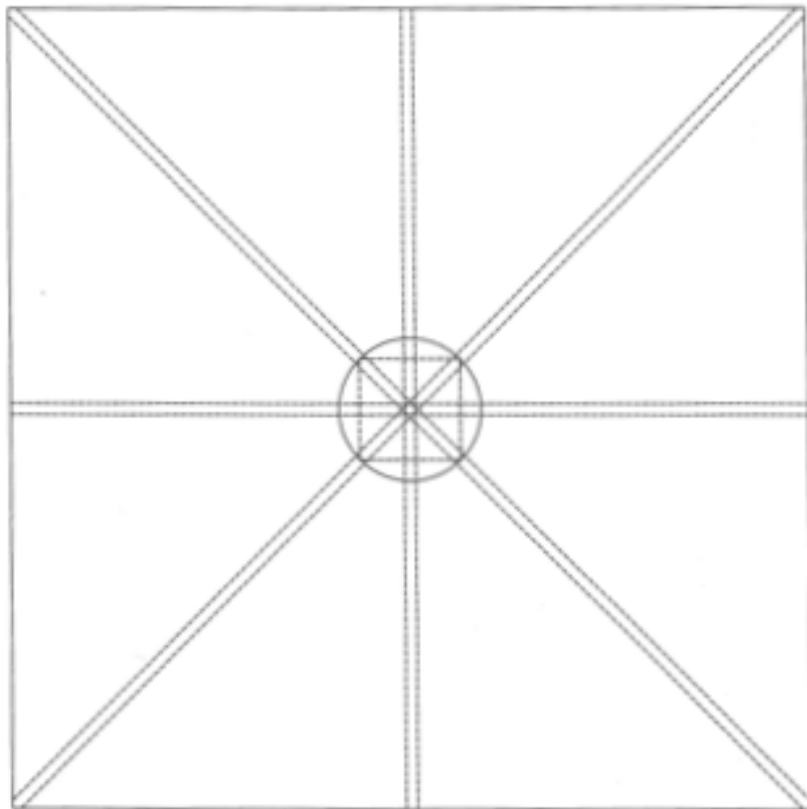

(21) f 2009 0186 - 1.2

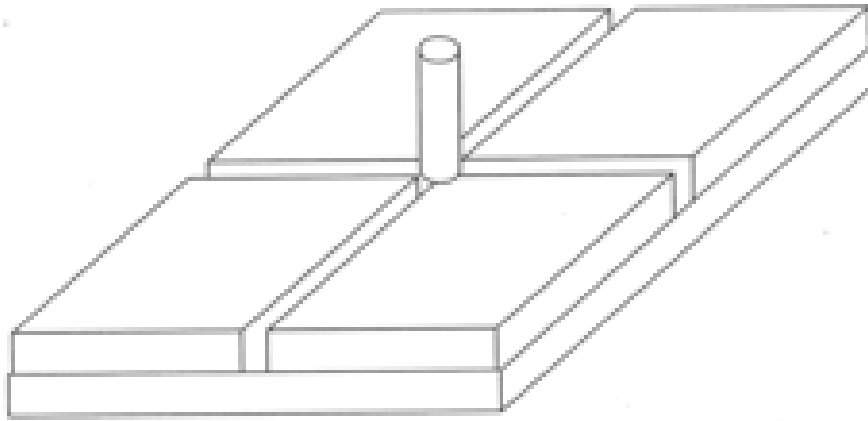

(21) f 2009 0186 - 2

**CLASA 05 - ARTICOLE TEXTILE  
NECONFECTIONATE, MATERIALE DIN FIBRE  
SINTETICE SAU NATURALE**

(21) f 2009 0193; (22) 31.03.2009; (43) 15.05.2009;  
(71) S.C. LARIS S.R.L., STR. GOETHE, NR. 2, TIMIȘOARA,  
TM 300006, TM; (74) **AGENȚIA DE PROPRIETATE  
INDUSTRIALĂ ARIANA-CONSILIER POPESCU CODRUȚA,**  
CALEA ARADULUI, NR. 33, AP. 7, TM 1900, TIMIȘOARA;  
(54) **AMBALAJE DIN HÂRTIE**; (28) 4; (51) 05-06

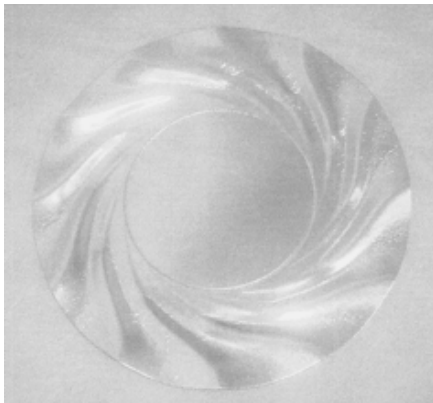

(21) f 2009 0193 - 1

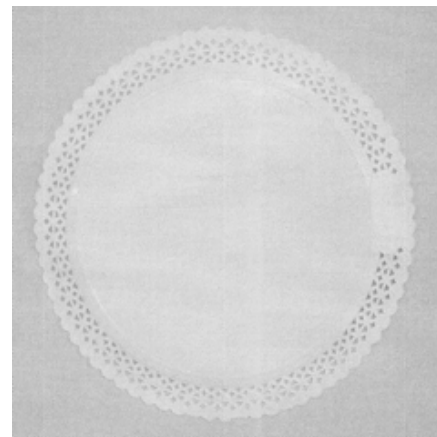

(21) f 2009 0193 - 2.2

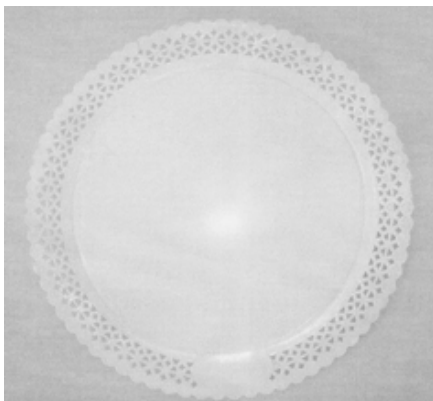

(21) f 2009 0193 - 2.1

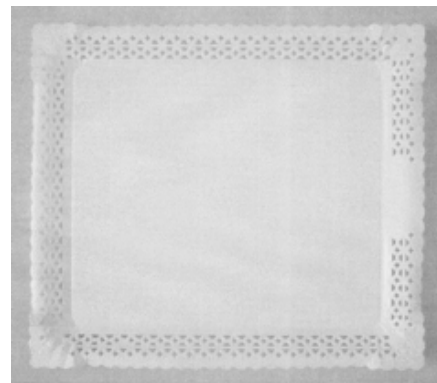

(21) f 2009 0193 - 3.1

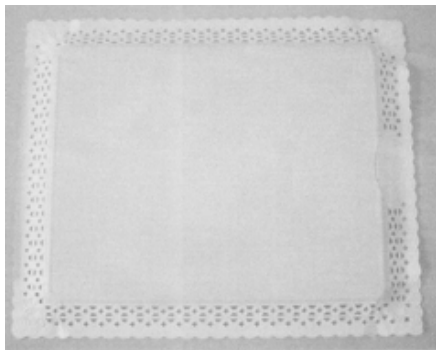

(21) f 2009 0193 - 3.2

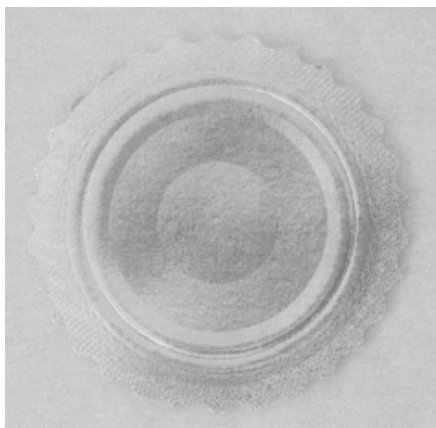

(21) f 2009 0193 - 4

(21) f 2009 0182; (22) 06.05.2009; (43) 12.05.2009; (71) AS-PLASTIK ROM S.R.L., STR. CĂPITAN PAPADOPOLO, NR. 14, CONSTANȚA, CT 900225, CT; (72) CONSTANTIN OANA; (54) SCAUN; (28) 1; (51) 06-01



(21) f 2009 0182 - 1

(21) f 2009 0198; (22) 14.05.2009; (43) 20.05.2009; (71) S.C. DOMUS NUVO S.R.L., STR. VÂRFUL CU DOR, STAȚIE DE MICELIU, NR. 26, CONSTANȚA, CT 900035, CT; (72) UZUM NECULAE NICU; (54) CANAPEA ȘI FOTOLII; (28) 5; (51) 06-01



(21) f 2009 0198 - 1

**CLASA 06 - MOBILIER**

(21) f 2009 0162; (22) 30.04.2009; (43) 07.05.2009; (71) AS-PLASTIK ROM S.R.L., STR. CĂPITAN PAPADOPOLO, NR.14, CONSTANȚA, CT 900225, CT; (72) CONSTANTIN OANA; (54) SCAUN; (28) 1; (51) 06-01



(21) f 2009 0162 - 1



(21) f 2009 0198 - 2

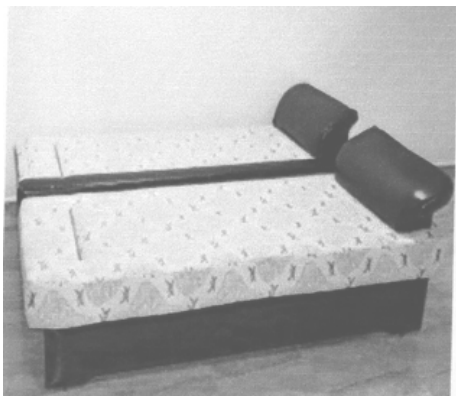

(21) f 2009 0198 - 3



(21) f 2009 0198 - 4



(21) f 2009 0198 - 5



(21) f 2009 0200 - 1.1



(21) f 2009 0200 - 1.2



(21) f 2009 0200 - 1.3

---

(21) f 2009 0200; (22) 14.05.2009; (43) 20.05.2009; (71) S.C. DOLPLAST S.R.L., STR. GİRLEȘTI, NR. 119, CRAIOVA, DJ 200778, DJ; (74) **SPRÂNCEANU NICOLAE**, STR. GH. IONESCU SISEȘTI, NR. 96, BL. E2, SC. 1, AP. 8, MH 220205, DROBETA TURNU SEVERIN; (72) BERCU ION; (54) **ARTICOLE DIN PLASTIC - SCAUN COMBINAT**; (28) 1; (51) **06-01**

---

(21) f 2009 0208; (22) 15.05.2009; (43) 23.05.2009; (71) MOHONEA ANA, STR. DR. NICOLAE TURNESCU, NR.2, SECTOR 5, BUCUREȘTI, B 050467, B; (72) MOHONEA ANA; (54) **SCAUN**; (28) 1; (51) **06-01**

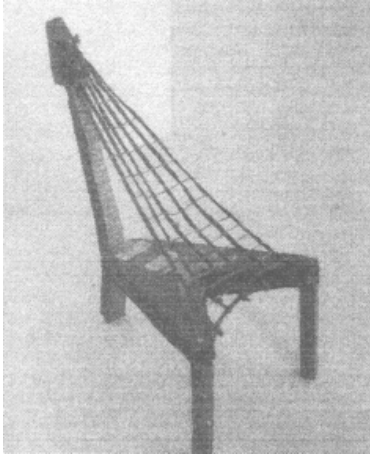

(21) f 2009 0208 - 1



(21) f 2009 0219 - 1.2

---

(21) f 2009 0209; (22) 18.05.2009; (43) 23.05.2009; (71) S.C. CĂTĂLIN INTERNAȚIONAL S.R.L., STR. AVRAM IANCU, NR. 54, BRAD, HD 553200, HD; (74) **AGENȚIA P. I. LABIRINT**, STR. CORIOLAN PETREANU NR. 28, AR 310151, ARAD; (54) **CANAPEA**; (28) 1; (51) **06-01**



(21) f 2009 0209 - 1



(21) f 2009 0219 - 1.3

---

(21) f 2009 0219; (22) 25.05.2009; (43) 28.05.2009; (71) S.C. YELLOW S.R.L., B 1 DECEMBRIE 1918, NR. 207, AP. 24, TÂRGU MUREȘ, MS 540530, MS; (74) **AGENȚIA DE PROPRIETATE INDUSTRIALĂ ARIANA-VIOLETA BOZOCEA**, BD MIHAIL KOGĂLNICEANU, NR. 17, BL. C4, ET. 7, BV 500173, BRAȘOV; (72) SZEKELY MIKLOS LEVENTE; (54) **MASĂ PLIANTĂ**; (28) 1; (51) **06-03**

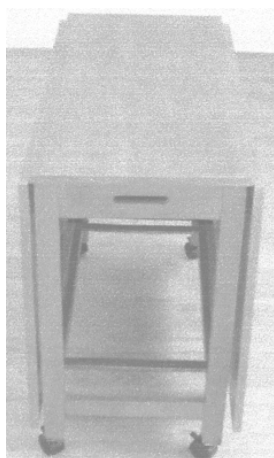

(21) f 2009 0219 - 1.1



(21) f 2009 0219 - 1.4

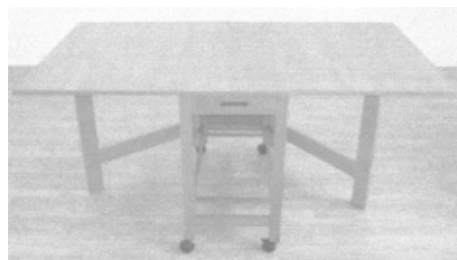

(21) f 2009 0219 - 1.5

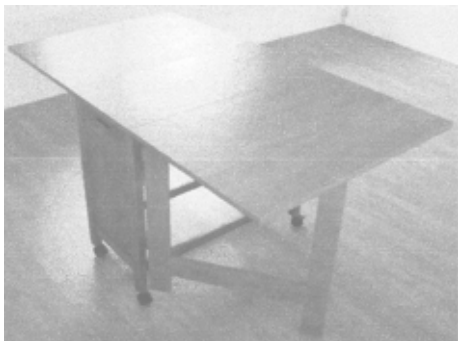

(21) f 2009 0219 - 1.6

(21) f 2009 0179; (22) 06.05.2009; (43) 12.05.2009;  
 (71) AS -PLASTIK ROM S.R.L., STR. CĂPITAN  
 PAPADOPOL, NR. 14, CONSTANȚA, CT 900225, CT;  
 (72) CONSTANTIN OANA; (54) UMERAS; (28) 1; (51) 06-08

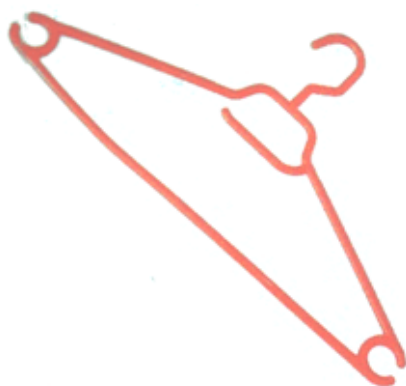

(21) f 2009 0179 - 1

(21) f 2009 0166; (22) 30.04.2009; (43) 07.05.2009;  
 (71) AS -PLASTIK ROM S.R.L., STR. CĂPITAN  
 PAPADOPOL, NR. 14, CONSTANȚA, CT 900225, CT;  
 (72) CONSTANTIN OANA; (54) PERDEA; (28) 2; (51) 06-10

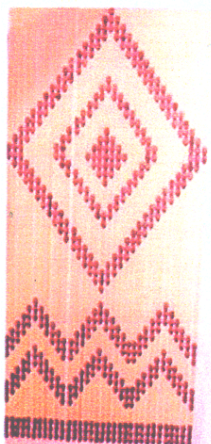

(21) f 2009 0166 - 1

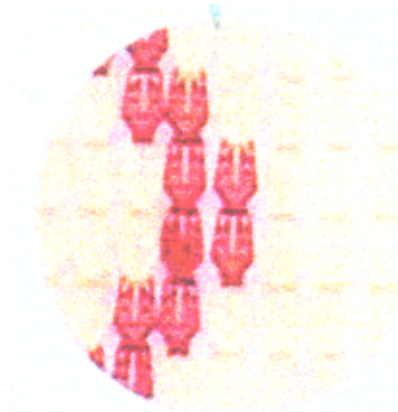

(21) f 2009 0166 - 2

---

**CLASA 07 - ARTICOLE DE MENAJ NECUPRINSE ÎN ALTE CLASE**

(21) f 2009 0157; (22) 29.04.2009; (43) 05.05.2009;  
 (71) S.C. STERK PLAST S.R.L., ȘOS. CONSTANȚEI, NR.2,  
 MEDGIDIA, CT 905600, CT; (72) VURAL HACI; (54) CĂNI  
 DIN PLASTIC; (28) 2; (51) 07-01



(21) f 2009 0157 - 1



(21) f 2009 0157 - 2

(21) f 2009 0199; (22) 14.05.2009; (43) 20.05.2009;  
(71) S.C.DOLPLAST S.R.L., STR.,GÎRLEȘTI, NR. 119,  
CRAIOVA, DJ 200778, DJ; (74) **SPRÂNCEANU NICOLAE**,  
STR. GH. IONESCU SISEȘTI, NR. 96, BL. E2, SC. 1, AP. 8,  
MH 220205, DROBETA TURNU SEVERIN; (72) BERCU ION;  
(54) **ARTICOLE DIN PLASTIC -VAS ROTUND CU MÂNERE  
RĂSFRÂNTE, MINIVAS PĂTRAT**; (28) 2; (51) 07-01



(21) f 2009 0199 - 1.1

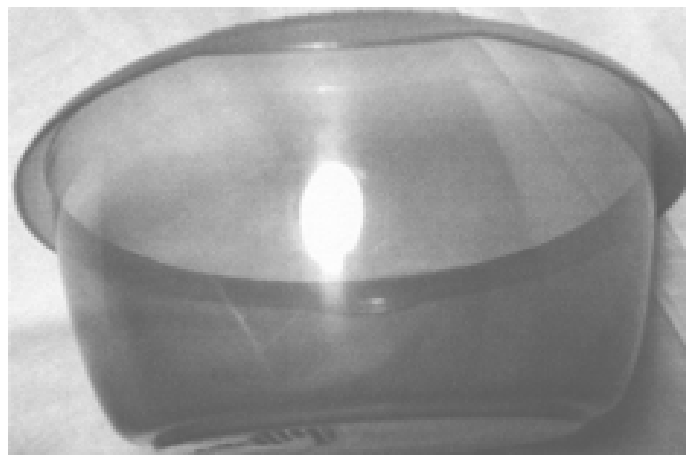

(21) f 2009 0199 - 1.2



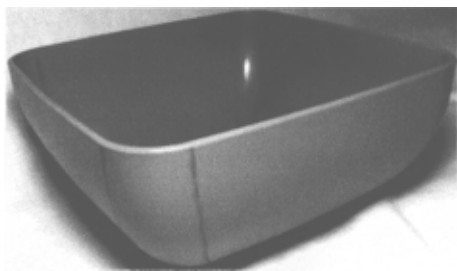

(21) f 2009 0199 - 2.1



(21) f 2009 0199 - 2.2

---

(21) f 2009 0181; (22) 06.05.2009; (43) 12.05.2009;  
 (71) AS -PLASTIK ROM S.R.L., STR. CĂPITAN  
 PAPADOPOL NR. 14, CONSTANȚA, CT 900225, CT;  
 (72) CONSTANTIN OANA; (54) **LIGHEAN**; (28) 1; (51) **07-05**



(21) f 2009 0181 - 1

(21) f 2009 0158; (22) 29.04.2009; (43) 05.05.2009;  
 (71) S.C. STERK PLAST S.R.L., ȘOS. CONSTANȚEI, NR.2,  
 MEDGIDIA, CT 905600, CT; (72) VURAL HACI;  
 (54) **SCURGĂTOR CU TAVĂ DIN PLASTIC**; (28) 1;  
 (51) **07-06**

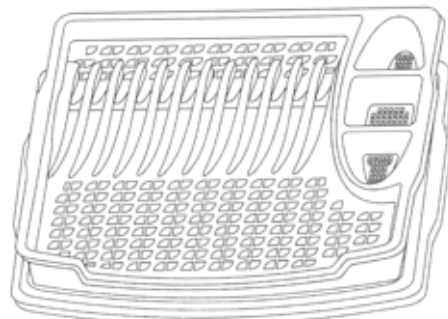

(21) f 2009 0158 - 1

---

(21) f 2009 0178; (22) 06.05.2009; (43) 12.05.2009;  
 (71) AS -PLASTIK ROM S.R.L., STR. CĂPITAN  
 PAPADOPOL NR. 14, CONSTANȚA, CT 900225, CT;  
 (72) CONSTANTIN OANA; (54) **COȘ DE PÂINE**; (28) 1;  
 (51) **07-06**

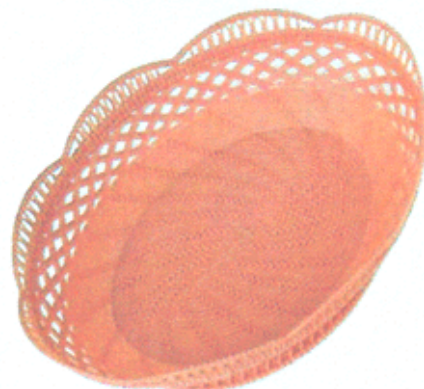

(21) f 2009 0178 - 1

---

(21) f 2009 0156; (22) 29.04.2009; (43) 05.05.2009;  
 (71) S.C. STERK PLAST S.R.L., ȘOS. CONSTANȚEI, NR.2,  
 MEDGIDIA, CT 905600, CT; (72) VURAL HACI;  
 (54) **LIGHEANE**; (28) 2; (51) **07-07, 23-02**



(21) f 2009 0156 - 1.1

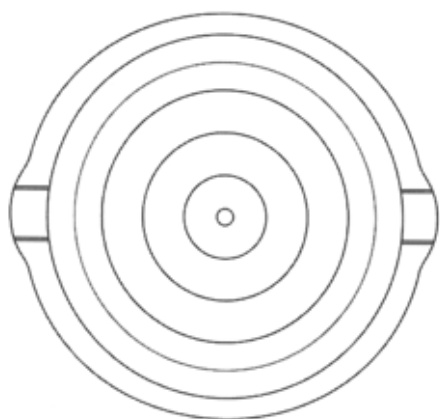

(21) f 2009 0156 - 1.2

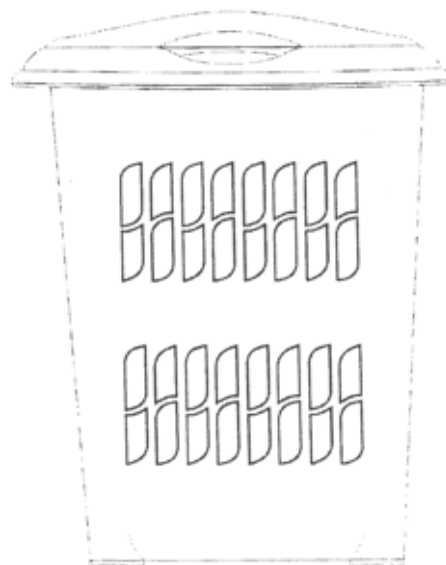

(21) f 2009 0161 - 1.1

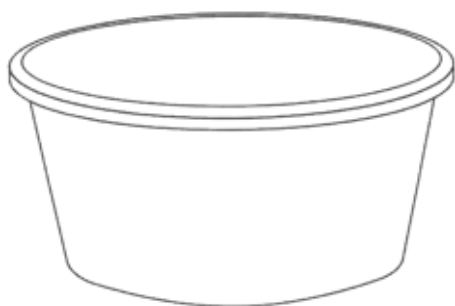

(21) f 2009 0156 - 2.1



(21) f 2009 0161 - 1.2

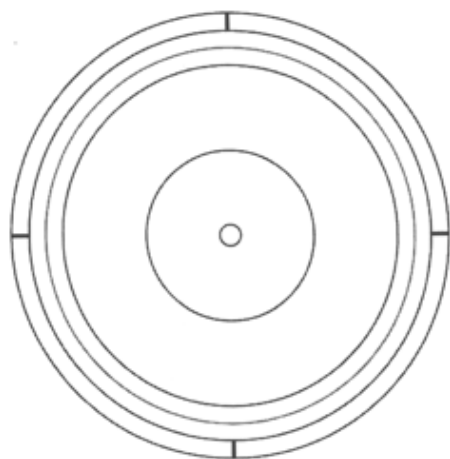

(21) f 2009 0156 - 2.2

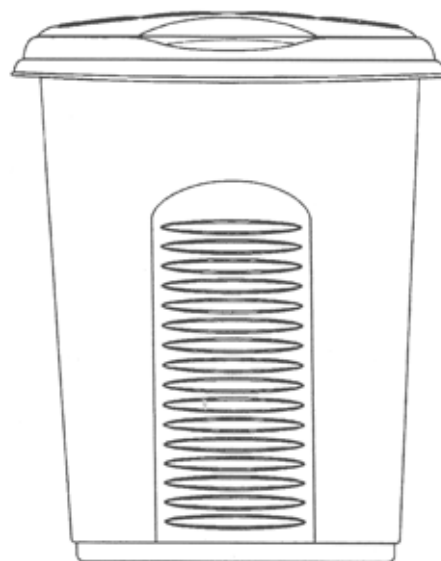

(21) f 2009 0161 - 2.1

---

(21) f 2009 0161; (22) 30.04.2009; (43) 07.05.2009;  
(71) S.C. STERK PLAST S.R.L., ȘOS. CONSTANȚEI, NR.2,  
MEDGIDIA, CT 905600, CT; (72) VURAL HACI; (54) **COȘURI**  
**PENTRU RUFĂ, CU CAPAC DIN PLASTIC**; (28) 3; (51) **07-07**

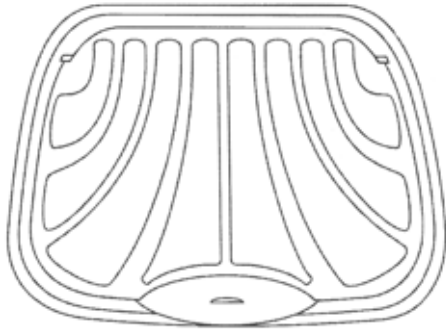

(21) f 2009 0161 - 2.2

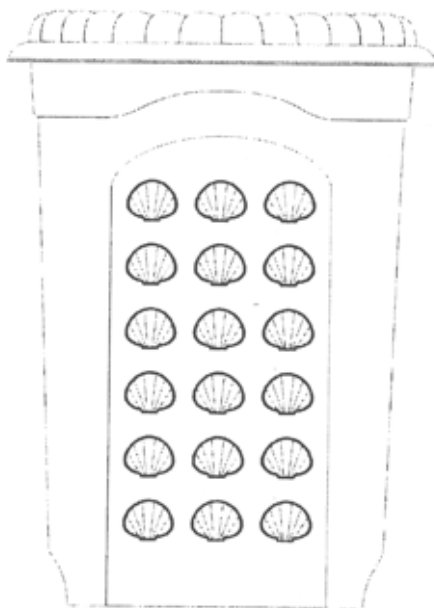

(21) f 2009 0161 - 3.1

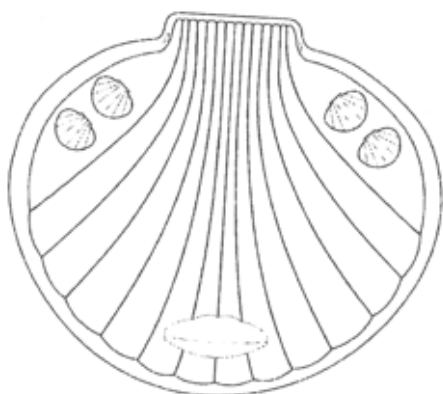

(21) f 2009 0161 - 3.2

(21) f 2009 0201; (22) 14.05.2009; (43) 20.05.2009; (71) S.C. DOLPLAST S.R.L., STR. GÎRLEȘTI, NR. 119, CRAIOVA, DJ 200778, DJ; (74) **SPRÂNCEANU NICOLAE**, STR. GH. IONESCU SISEȘTI, NR. 96, BL. E2, SC. 1, AP. 8, MH 220205, DROBETA TURNU SEVERIN; (54) **ARTICOLE DIN PLASTIC -GĂLEATĂ CU MÂNER PROFILAT**; (28) 1; (51) 07-07



(21) f 2009 0201 - 1.1



(21) f 2009 0201 - 1.2

(21) f 2009 0164; (22) 30.04.2009; (43) 07.05.2009; (71) AS -PLASTIK ROM S.R.L., STR.CĂPITAN PAPADOPOUL, NR. 14, CONSTANȚA, CT 900225, CT; (72) CONSTANTIN OANA; (54) **SUPORT-ETAJERĂ**; (28) 3; (51) 07-99



(21) f 2009 0164 - 1



(21) f 2009 0164 - 2



(21) f 2009 0164 - 3

(21) f 2009 0203; (22) 15.05.2009; (43) 23.05.2009;  
 (71) S.C. STERK PLAST S.R.L., ȘOS. CONSTANȚEI, NR. 2,  
 MEDGIDIA, CT 905600, CT; (72) VURAL HACI; (54) **FAȚĂ  
 PENTRU SERTARE DIN PLASTIC**; (28) 1; (51) 07-99

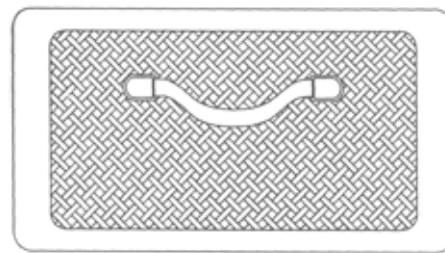

(21) f 2009 0203 - 1

---

**CLASA 08 - ARTICOLE ȘI UTILAJE CASNICE DE METAL**

(21) f 2009 0183; (22) 06.05.2009; (43) 12.05.2009;  
 (71) S.C. SELECT DOORS CASTILIO S.R.L., ȘOS.  
 COLENTINA, NR. 427, SECTOR 2, BUCUREȘTI, B 021195,  
 B; (54) **MÂNER UȘĂ METALICĂ**; (28) 1; (51) 08-06

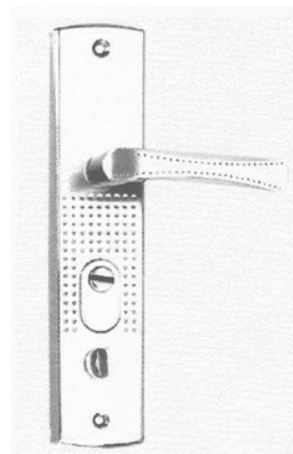

(21) f 2009 0183 - 1

(21) f 2009 0195; (22) 14.05.2009; (43) 20.05.2009;  
 (71) S.C. WAP INVEST S.R.L., STR. TUDOR  
 VLADIMIRESCU, NR. 14A, PANTELIMON, IF 077145, IF;  
 (54) **ELEMENTE COMPONENTE ALE UȘILOR**; (28) 5;  
 (51) 08-06, 07

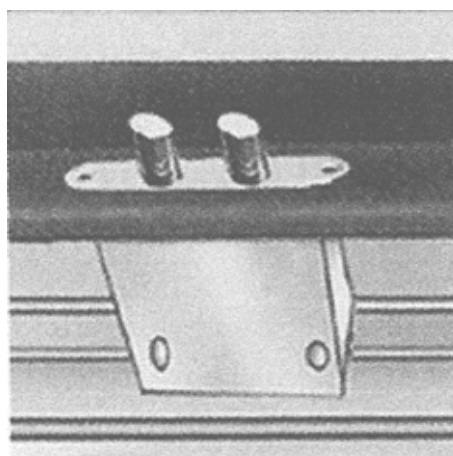

(21) f 2009 0195 - 1

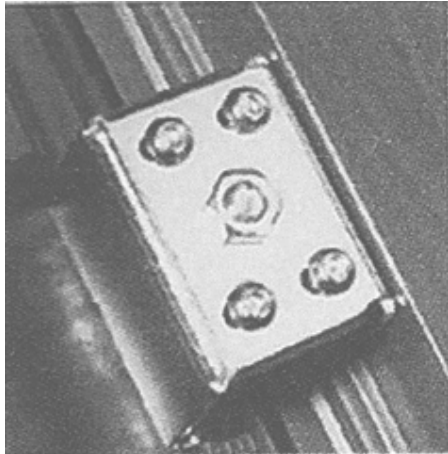

(21) f 2009 0195 - 2

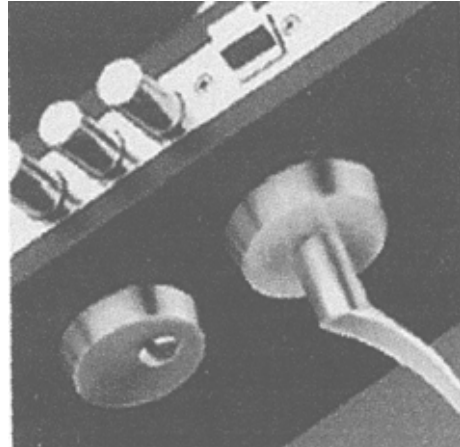

(21) f 2009 0195 - 4

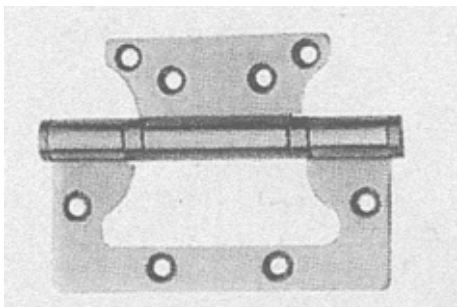

(21) f 2009 0195 - 3.1

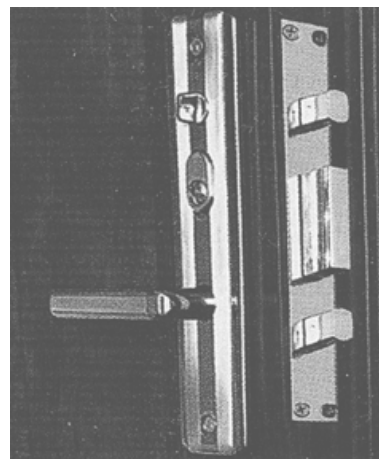

(21) f 2009 0195 - 5

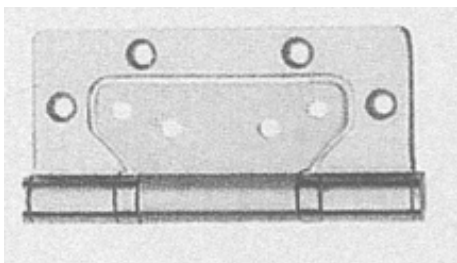

(21) f 2009 0195 - 3.2

---

**CLASA 09 - AMBALAJE ȘI RECIPIENTE PENTRU  
TRANSPORTUL SAU PĂSTRAREA  
MĂRFURILOR**

(21) f 2009 0155; (22) 29.04.2009; (43) 07.05.2009;  
(71) S.C. PET QUALITY S.R.L., LOCALITATEA MAIERISTE,  
INCINTA FOSTULUI CAP, SĂLAJ, SJ 457235, SJ; (72)  
CIUCIU ADRIAN; (54) PET M1, PET M2, PET M3, PET M4,  
PET M5; (28) 10; (51) 09-01

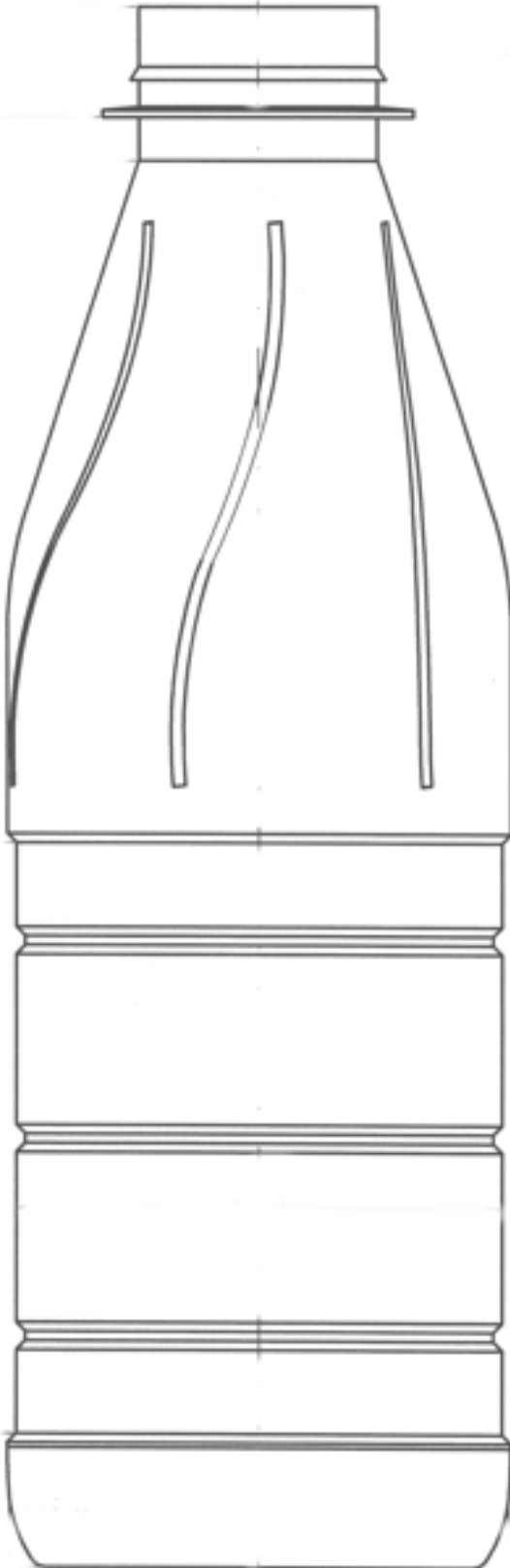

(21) f 2009 0155 - 1



(21) f 2009 0155 - 2.1



(21) f 2009 0155 - 2.4



(21) f 2009 0155 - 2.2



(21) f 2009 0155 - 2.3

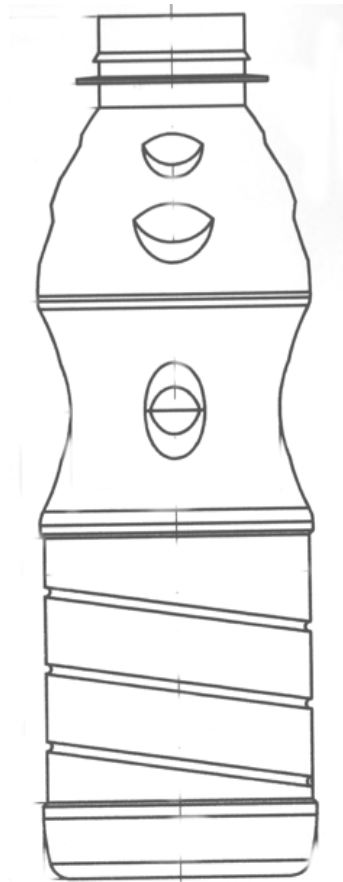

(21) f 2009 0155 - 3





(21) f 2009 0155 - 4.1

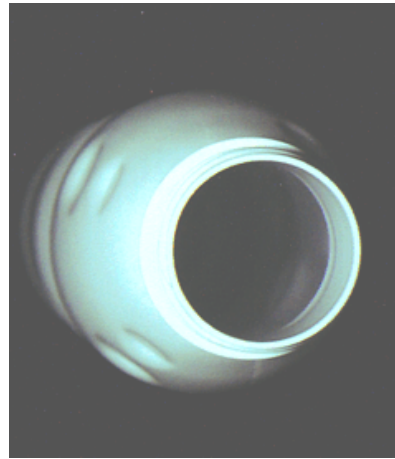

(21) f 2009 0155 - 4.4



(21) f 2009 0155 - 4.2



(21) f 2009 0155 - 4.3

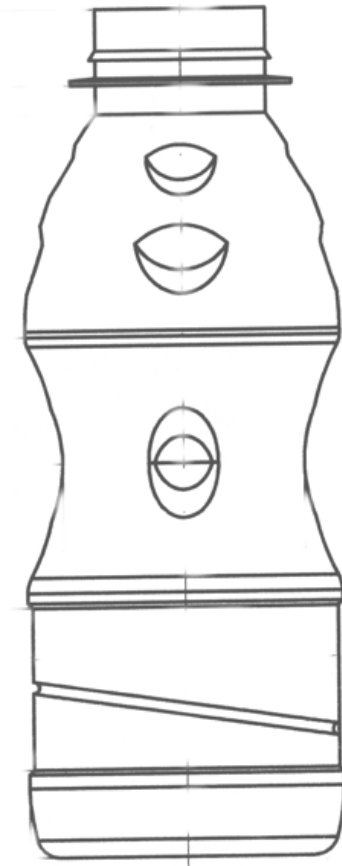

(21) f 2009 0155 - 5



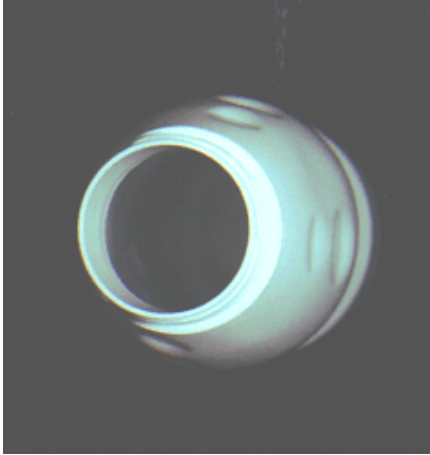

(21) f 2009 0155 - 6.1



(21) f 2009 0155 - 6.3



(21) f 2009 0155 - 6.2



(21) f 2009 0155 - 6.4

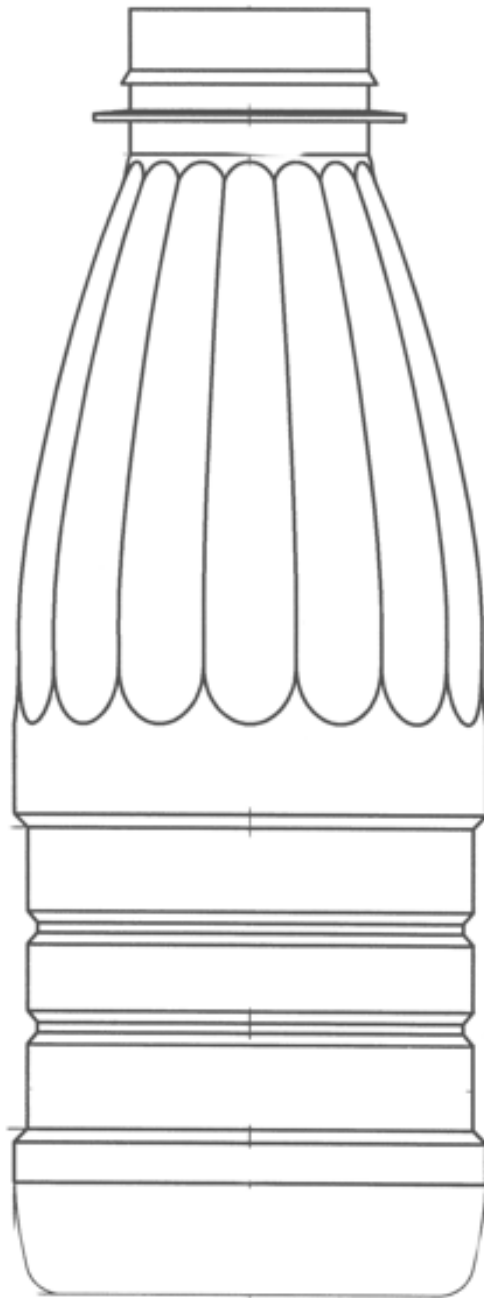

(21) f 2009 0155 - 7

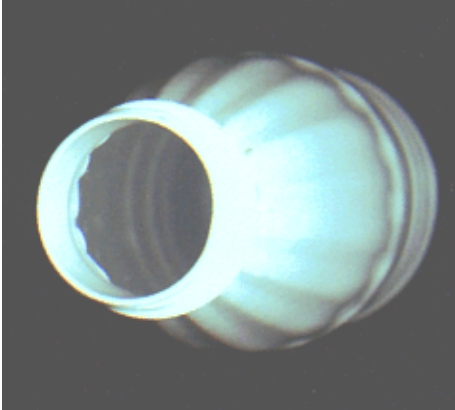

(21) f 2009 0155 - 8.1



(21) f 2009 0155 - 8.3



(21) f 2009 0155 - 8.2



(21) f 2009 0155 - 8.4

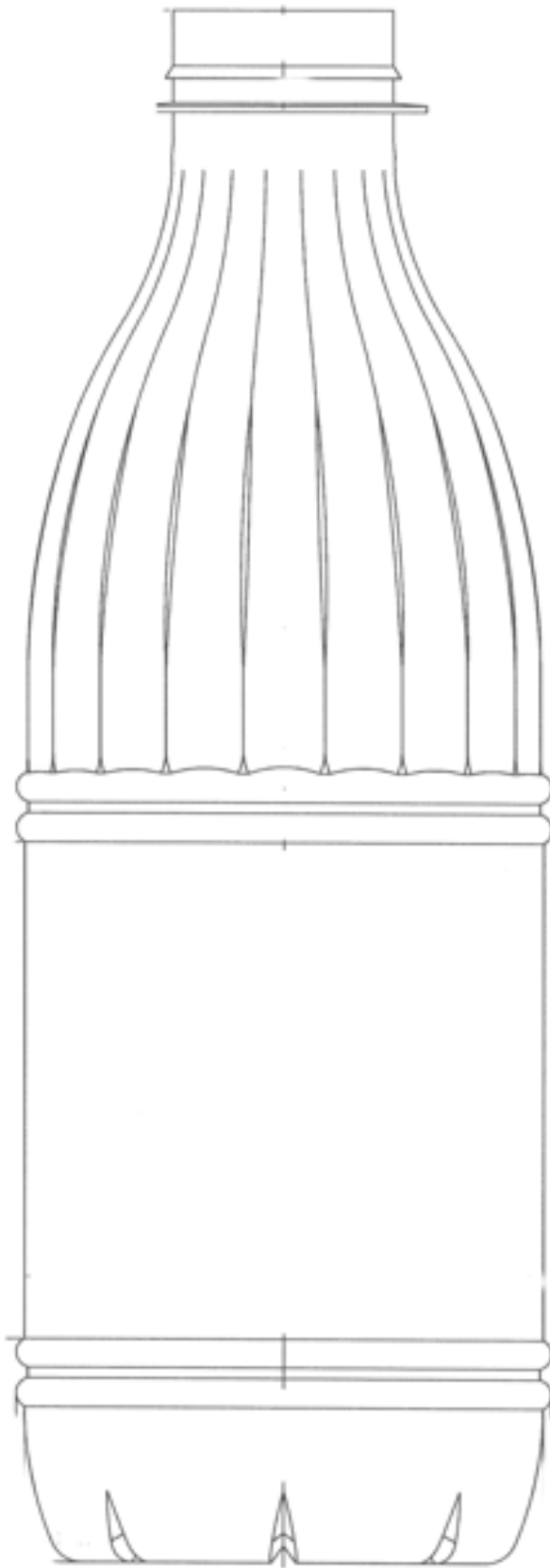

(21) f 2009 0155 - 9



(21) f 2009 0155 - 10.1

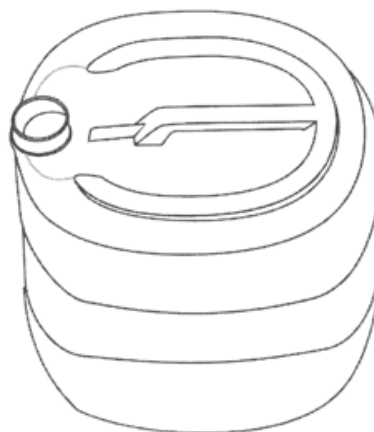

(21) f 2009 0159 - 1



(21) f 2009 0155 - 10.2

(21) f **2009 0168**; (22) 30.04.2009; (43) 07.05.2009; (71) S.C. FARMEC S.A., STR. HENRI BARBUSSE, NR. 16, CLUJ-NAPOCA, CJ 400616, CJ; (74) **CABINET DE PROPRIETATE INDUSTRIALĂ LUCĂCEL MIHAIELA I.I.**, ALEEA ROTUNDĂ, NR. 2, BL .H8, SC. 2, ET. 4, AP. 38, SECTOR 3, BUCUREȘTI, B 032705, BUCUREȘTI; (72) STEGEREAN HORAȚIU OCTAVIAN; (54) **RECIPIENTE PENTRU PRODUSE COSMETICE**; (28) 2; (51) **09-01**

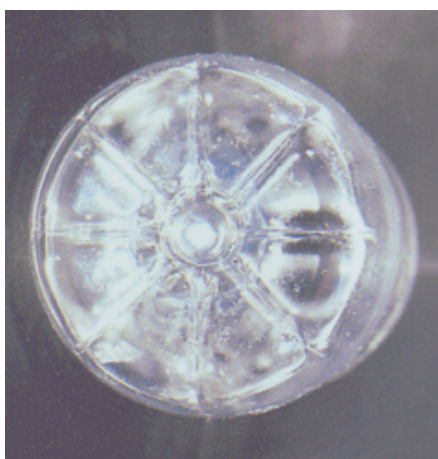

(21) f 2009 0155 - 10.3

(21) f **2009 0159**; (22) 29.04.2009; (43) 05.05.2009; (71) S.C. STERK PLAST S.R.L., ȘOS. CONSTANȚEI, NR.2, MEDGIDIA, CT 905600, CT; (72) VURAL HACI; (54) **RECIPIENTE DIN PLASTIC**; (28) 1; (51) **09-01, 02**



(21) f 2009 0168 - 1



(21) f 2009 0168 - 2

(21) f 2009 0220; (22) 25.05.2009; (43) 28.05.2009; (71) S.C. REGIANA DRINKS S.R.L., BD DACIA, NR. 24 B, BL. 61, ORADEA, BH 410457, BH; (74) **AGENȚIA P.I.LABIRINT**, STR. CORIOLAN PETREANU, NR. 28, AR 310151, ARAD; (72) POP EMIL ALEXANDRU; (54) **AMBALAJ PET**; (28) 1; (51) **09-01**

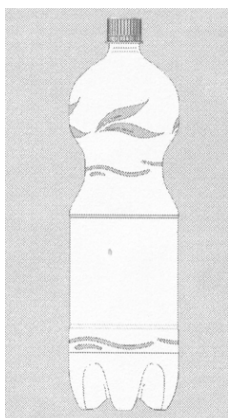

(21) f 2009 0220 - 1.1

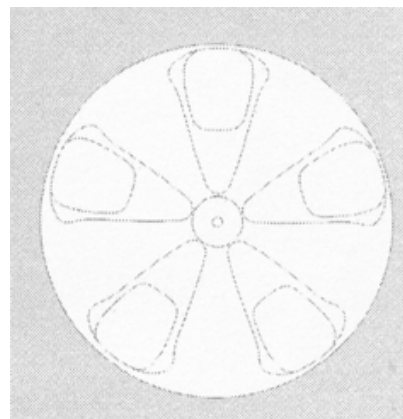

(21) f 2009 0220 - 1.2

(21) f 2009 0160; (22) 29.04.2009; (43) 05.05.2009; (71) S.C. STERK PLAST S.R.L., ȘOS.CONSTANȚEI, NR. 2, MEDGIDIA, CT 905600, CT; (72) VURAL HACI; (54) **BUTOI DIN PLASTIC**; (28) 1; (51) **09-02**

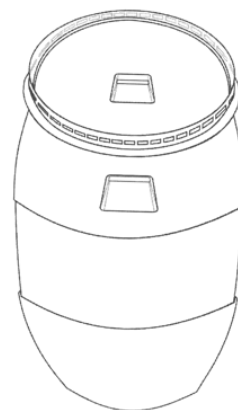

(21) f 2009 0160 - 1

(21) f 2009 0167; (22) 30.04.2009; (43) 07.05.2009; (71) AS -PLASTIK ROM S.R.L., STR. CĂPITAN PAPADOPOL, NR. 14, CONSTANȚA, CT 900225, CT; (72) CONSTANTIN OANA; (54) **BIDON**; (28) 1; (51) **09-02**



(21) f 2009 0167 - 1



(21) f 2009 0180; (22) 06.05.2009; (43) 12.05.2009; (71) AS -PLASTIK ROM S.R.L., STR. CĂPITAN PAPADOPOL, NR. 14, CONSTANȚA, CT 900225, CT; (72) CONSTANTIN OANA; (54) **CUTIE ALIMENTE**; (28) 1; (51) **09-03**

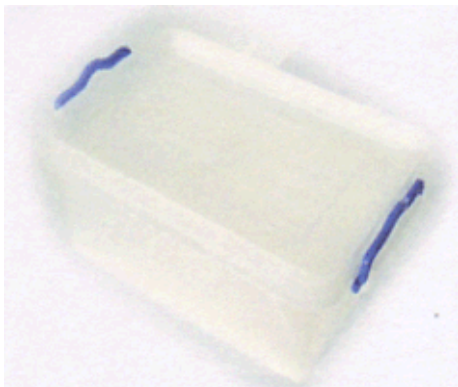

(21) f 2009 0180 - 1

(21) f 2009 0188; (22) 07.05.2009; (43) 13.05.2009; (71) S.C. TERAPIA S.A., STR. FABRICII, NR. 124, CLUJ-NAPOCA, CJ 3400, CJ; (54) **AMBALAJ PENTRU PRODUS FARMACEUTIC FURAZOLIDON**; (28) 1; (51) **09-03**



(21) f 2009 0188 - 1

(21) f 2009 0215; (22) 20.05.2009; (43) 27.05.2009; (71) S.C. SERPLAST S.R.L., STR. E. M. CHITUL, NR. 12, ORADEA, BH 410002, BH; (72) ROZSA EMERIC; (54) **CAP SIFON PLASTIC**; (28) 1; (51) **09-07**



(21) f 2009 0215 - 1

(21) f 2009 0163; (22) 30.04.2009; (43) 07.05.2009; (71) AS -PLASTIK ROM S.R.L., STR. CĂPITAN PAPADOPOL, NR. 14, CONSTANȚA, CT 900225, CT; (72) CONSTANTIN OANA; (54) **OLIȚĂ BEBE**; (28) 1; (51) **09-09**



(21) f 2009 0163 - 1

(21) f 2009 0177; (22) 06.05.2009; (43) 12.05.2009; (71) AS -PLASTIK ROM S.R.L., STR. CĂPITAN PAPADOPOL NR.14, CONSTANȚA, CT 900225, CT; (72) CONSTANTIN OANA; (54) **COȘ DE GUNOI**; (28) 1; (51) **09-09**



(21) f 2009 0177 - 1

**CLASA 10 - CEASORNICĂRIE ȘI ALTE INSTRUMENTE DE MĂSURĂ, INSTRUMENTE DE CONTROL ȘI DE SEMNALIZARE**

(21) f 2009 0031; (22) 18.07.2008; (43) 29.05.2009; (71) CHOPARD INTERNATIONAL SA, ROUTE DE PROMENTHOUX , PRANGINS, CH-1197, CH; (74) INFOSUISSE INFORMATION HORLOGERE ET INDUSTRIELLE, RUE DU GRENIER 18, CH 2302, LA CHAUX-DE-FONDS; (72) CAROLINE GRUOSI SCHEUFELE; (54) CEASURI; (28) 7; (51) 10-02; (80) DM/070 462/ 18.07.2008/ 30.01.2009

**CLASA 11 - OBIECTE ORNAMENTALE**

(21) f 2009 0030; (22) 10.07.2008; (43) 29.05.2009; (71) CHOPARD INTERNATIONAL SA, ROUTE DE PROMENTHOUX , PRANGINS, CH-1197, CH; (74) INFOSUISSE INFORMATION HORLOGERE ET INDUSTRIELLE, RUE DU GRENIER 18, CH 2302, LA CHAUX-DE-FONDS; (72) CAROLINE GRUOSI SCHEUFELE; (54) BIJUTERII; (28) 12; (51) 11-01; (80) DM/070 540/ 10.07.2008/ 30.01.2009

(21) f 2009 0165; (22) 30.04.2009; (43) 07.05.2009; (71) AS-PLASTIK ROM S.R.L., STR. CĂPITAN PAPADOPOL NR.14, CONSTANȚA, CT 900225, CT; (72) CONSTANTIN OANA; (54) GHIVECE; (28) 2; (51) 11-02



(21) f 2009 0165 - 1



(21) f 2009 0165 - 2

(21) f 2009 0190; (22) 08.05.2009; (43) 14.05.2009; (71) GABRIEL RADU BLOTOR, STR. PANDURILOR, NR. 18, BAIA MARE, MM 430002, MM; (74) NEACȘU CARMEN AUGUSTINA PFA, STRADA ROZELOR, NR. 12/3, BAIA MARE, MM 430293, BAIA MARE; (72) GABRIEL RADU BLOTOR; (54) MODELE DECORATIVE; (28) 11; (51) 11-02, 32-00

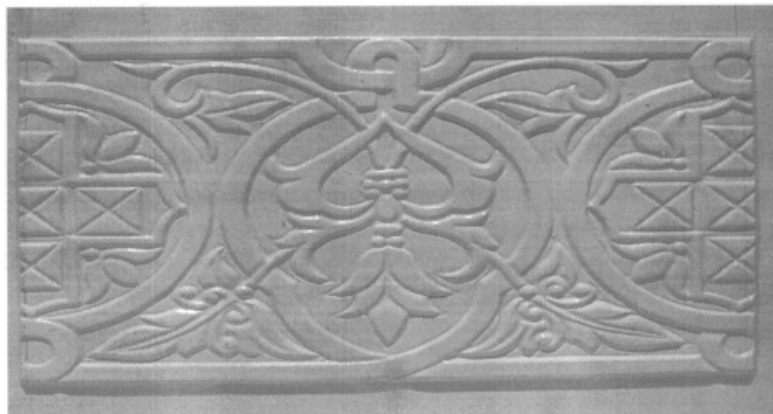

(21) f 2009 0190 - 1





(21) f 2009 0190 - 2

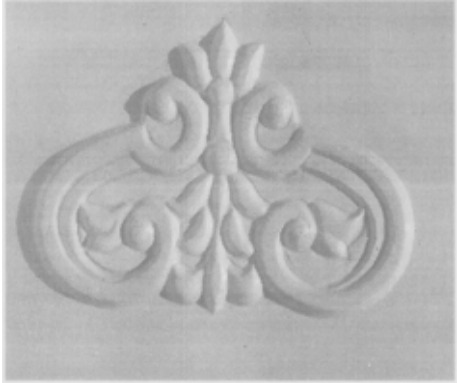

(21) f 2009 0190 - 3



(21) f 2009 0190 - 4

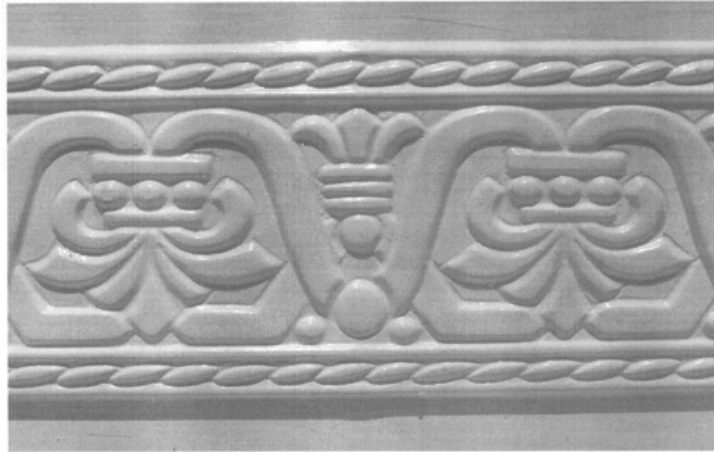

(21) f 2009 0190 - 5

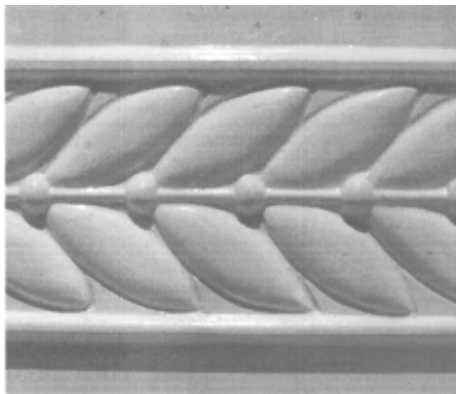

(21) f 2009 0190 - 6

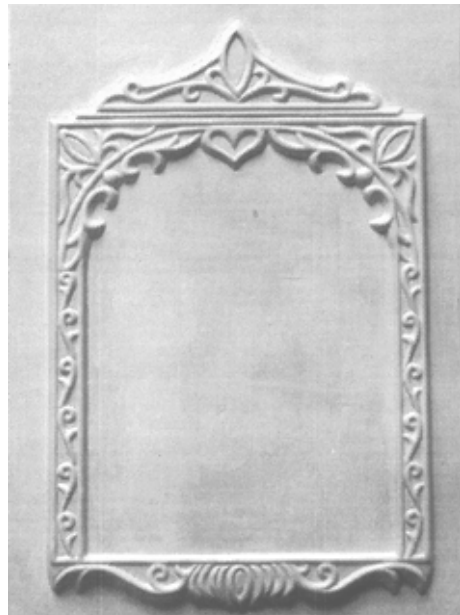

(21) f 2009 0190 - 8



(21) f 2009 0190 - 7

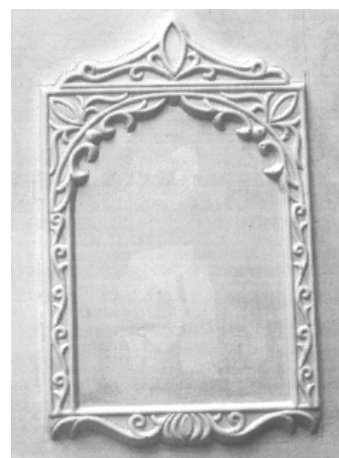

(21) f 2009 0190 - 9



(21) f 2009 0190 - 10



(21) f 2009 0190 - 11



(21) f 2009 0202 - 1.1

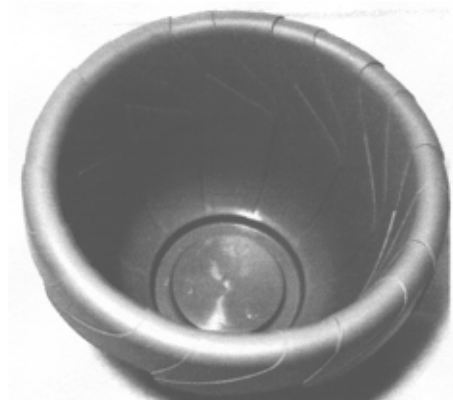

(21) f 2009 0202 - 1.2

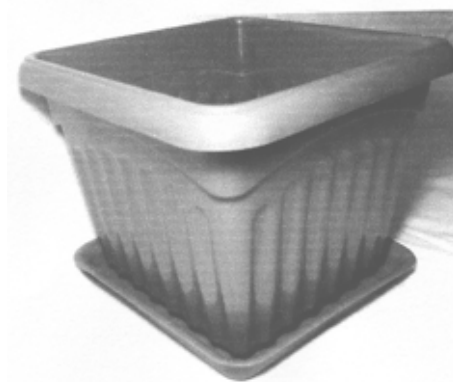

(21) f 2009 0202 - 2.1

---

(21) f 2009 0202; (22) 14.05.2009; (43) 20.05.2009; (71) S.C. DOLPLAST S.R.L., STR. GİRLEȘTI, NR. 119, CRAIOVA, DJ 200778, DJ; (74) **SPRÂNCEANU NICOLAE**, STR. GH. IONESCU SISEȘTI, NR. 96, BL. E2, SC. 1, AP. 8, MH 220205, DROBETA TURNU SEVERIN; (54) **ARTICOLE DIN PLASTIC -GHIVECI ROTUND PENTRU FLORI, GHIVECI PĂTRAT PENTRU FLORI;** (28) 2; (51) 11-02



(21) f 2009 0202 - 2.2



(21) f 2009 0214 - 3

---

(21) f 2009 0214; (22) 20.05.2009; (43) 27.05.2009;  
(71) S.C. SERPLAST S.R.L., STR. E. M. CHITUL, NR. 12,  
ORADEA, BH 410002, BH; (72) ROZSA EMERIC;  
(54) **COROANĂ MORTUARĂ DIN PLASTIC**; (28) 10;  
(51) 11-04



(21) f 2009 0214 - 1

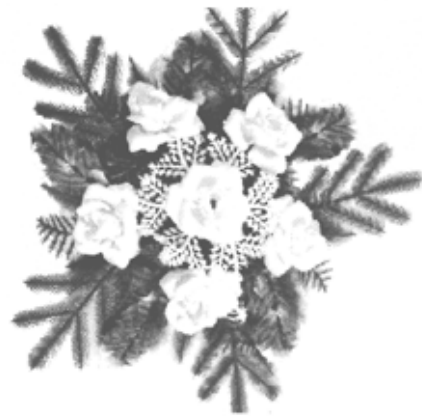

(21) f 2009 0214 - 4

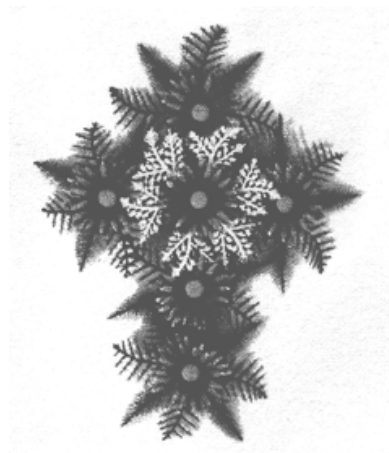

(21) f 2009 0214 - 2



(21) f 2009 0214 - 5

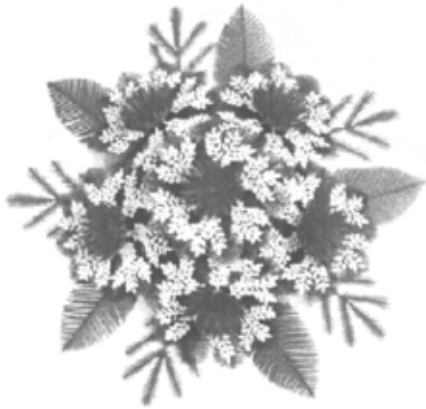

(21) f 2009 0214 - 6



(21) f 2009 0214 - 9

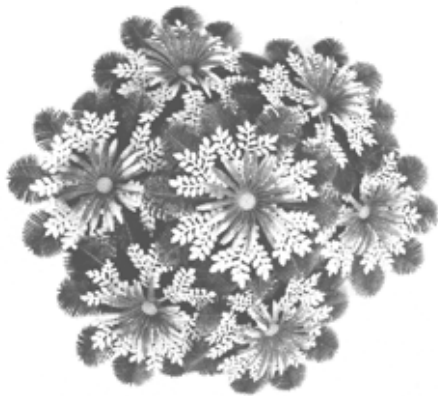

(21) f 2009 0214 - 7

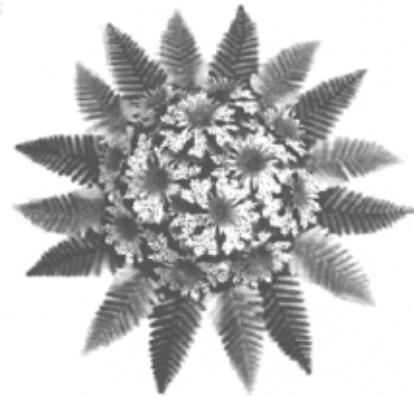

(21) f 2009 0214 - 10

---

(21) f **2009 0213**; (22) 20.05.2009; (43) 27.05.2009;  
(71) S.C. SERPLAST S.R.L., STR. E. M. CHITUL, NR. 12,  
ORADEA, BH 410002, BH; (72) ROZSA EMERIC;  
(54) **CADRU DIN BRAD ARTIFICIAL ȘI PIN**; (28) 20;  
(51) **11-05**

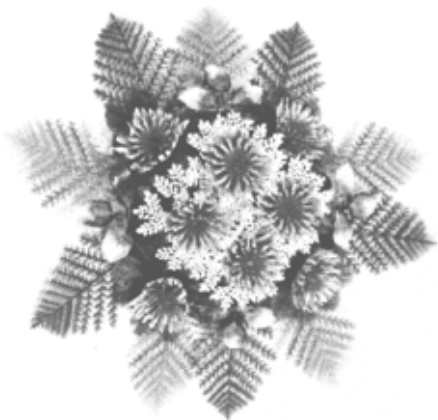

(21) f 2009 0214 - 8



(21) f 2009 0213 - 1



(21) f 2009 0213 - 2

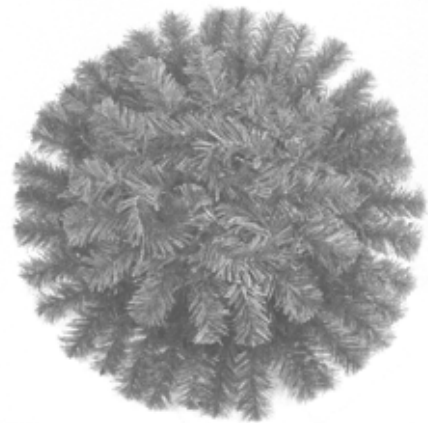

(21) f 2009 0213 - 5

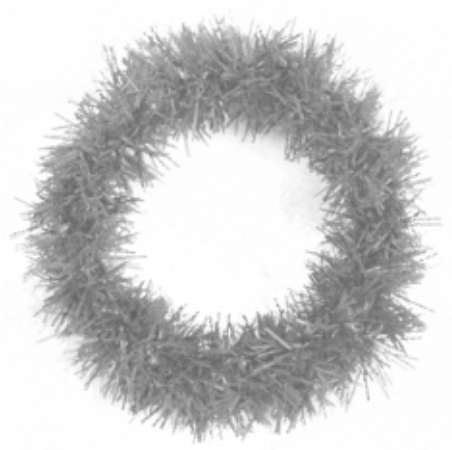

(21) f 2009 0213 - 3

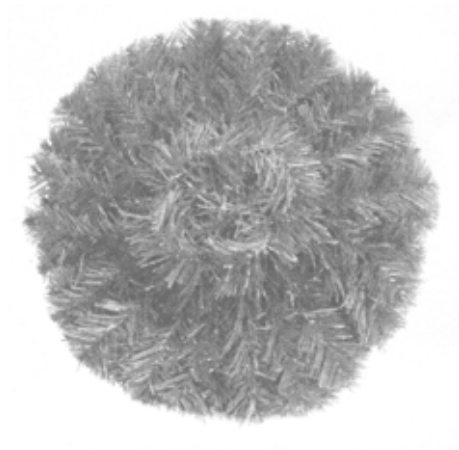

(21) f 2009 0213 - 6



(21) f 2009 0213 - 4

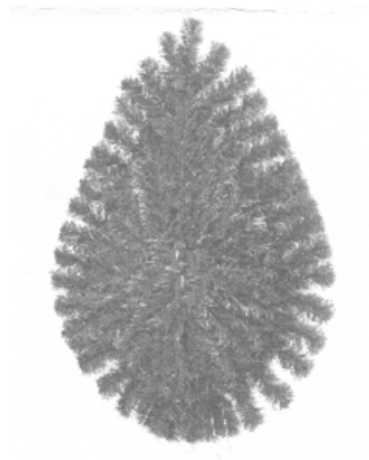

(21) f 2009 0213 - 7



(21) f 2009 0213 - 8

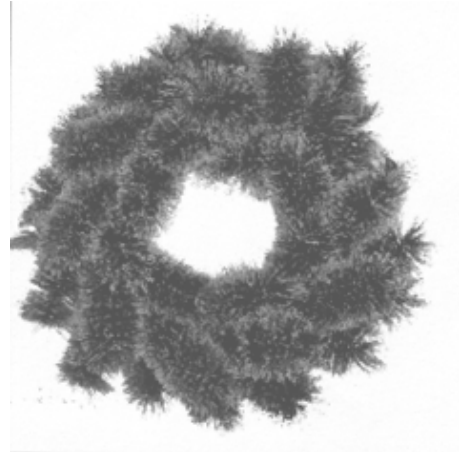

(21) f 2009 0213 - 11



(21) f 2009 0213 - 9

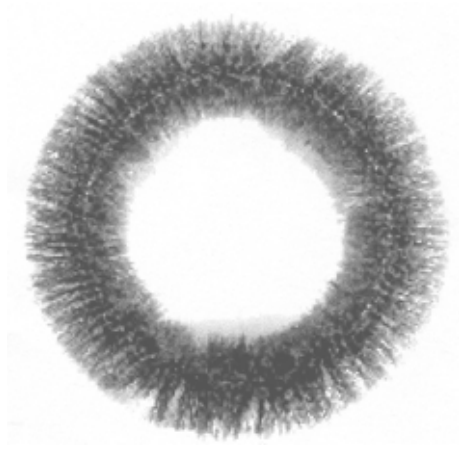

(21) f 2009 0213 - 12

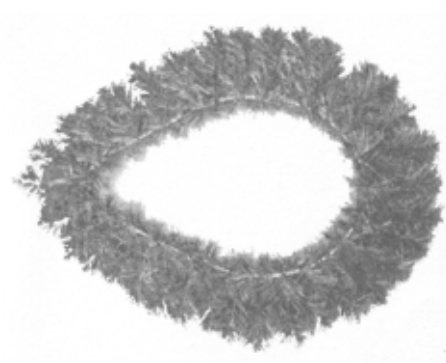

(21) f 2009 0213 - 10



(21) f 2009 0213 - 13



(21) f 2009 0213 - 14



(21) f 2009 0213 - 17



(21) f 2009 0213 - 15



(21) f 2009 0213 - 18



(21) f 2009 0213 - 16

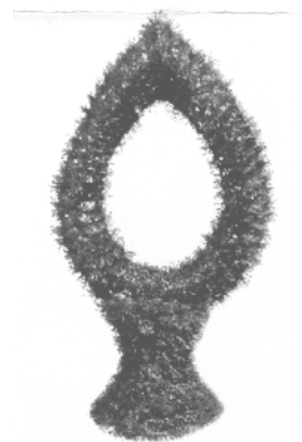

(21) f 2009 0213 - 19



**CLASA 12 - MIJLOACE DE TRANSPORT ȘI DE RIDICAT**

(21) f 2009 0191; (22) 11.05.2009; (43) 15.05.2009; (71) S.C. ASTRA VAGOANE CĂLĂTORI S.A., STR. PETRU RAREȘ, NR. 1-3, ARAD, AR 310210, AR; (74) **AGENȚIA P.I.LABIRINT**, STR. CORIOLAN PETREANU, NR. 28, AR 310151, ARAD; (72) MICĂLĂCIAN TUDORIN DAN; MICZIG ANDREI MIHAI; BULZAN NICOLAE; CIOBAN FLORIN BENON; (54) **VAGON SALON, BAR ȘI PĂRȚI COMPONENTE**; (28) 4; (51) 12-03



(21) f 2009 0213 - 20

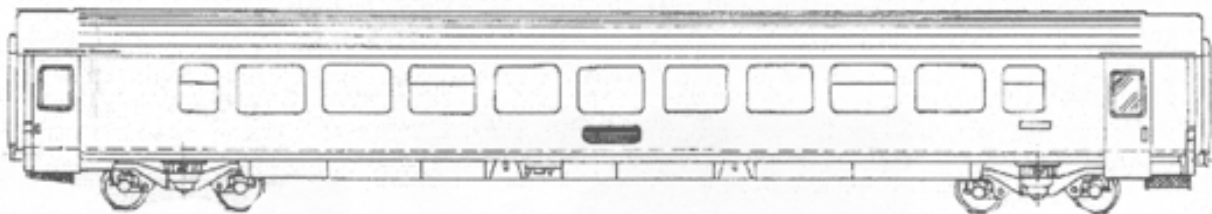

(21) f 2009 0191 - 1

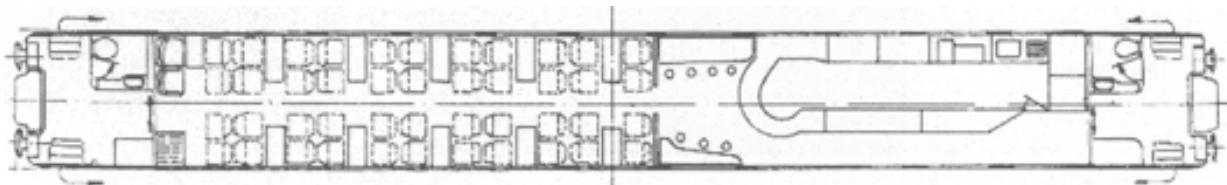

(21) f 2009 0191 - 2



(21) f 2009 0191 - 3.1



(21) f 2009 0191 - 3.2

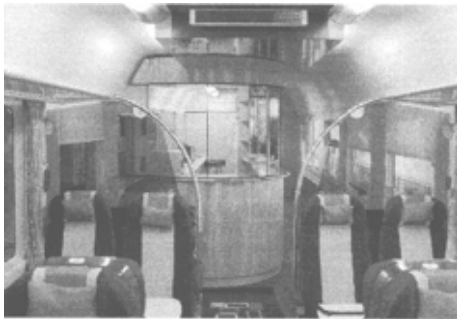

(21) f 2009 0191 - 3.3

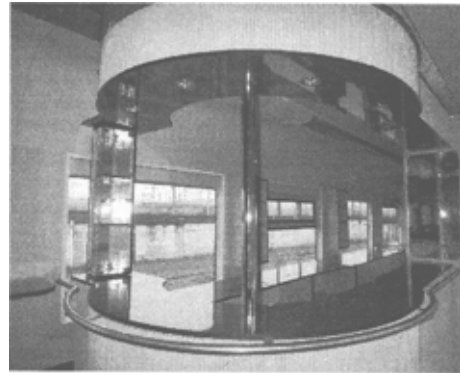

(21) f 2009 0191 - 4.2



(21) f 2009 0191 - 3.4

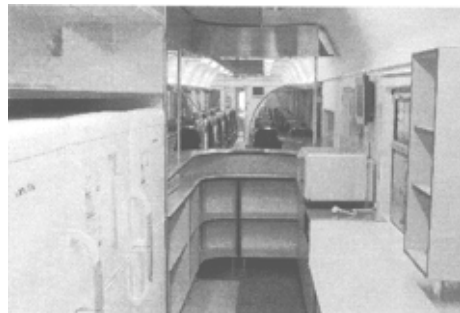

(21) f 2009 0191 - 4.3

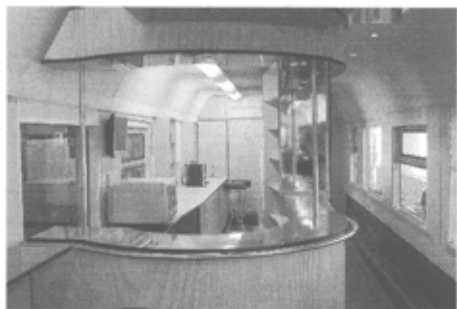

(21) f 2009 0191 - 4.1

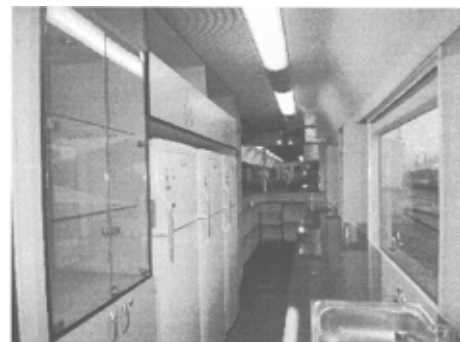

(21) f 2009 0191 - 4.4

---

(21) f **2009 0192**; (22) 11.05.2009; (43) 15.05.2009; (71) S.C. ASTRA VAGOANE CĂLĂTORI S.A., STR. PETRU RAREȘ, NR. 1-3, ARAD, AR 310210, AR; (74) **AGENȚIA P.I.LABIRINT**, STR. CORIOLAN PETREANU, NR. 28, AR 310151, ARAD; (72) MICĂLĂCIAN TUDORIN DAN; MICZIG ANDREI MIHAI; BULZAN NICOLAE; CIOBAN FLORIN BENON; (54) **VAGON DORMITOR ȘI PĂRȚI COMPONENTE**; (28) 14; (51) **12-03**

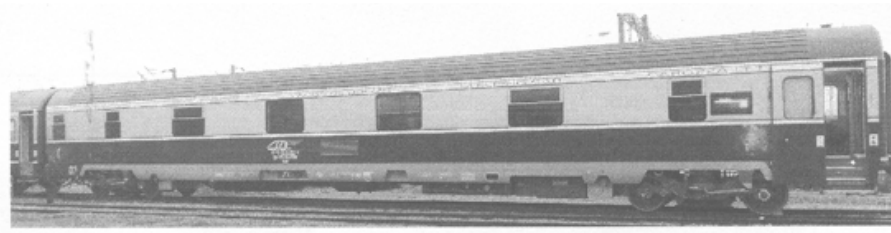

(21) f 2009 0192 - 1

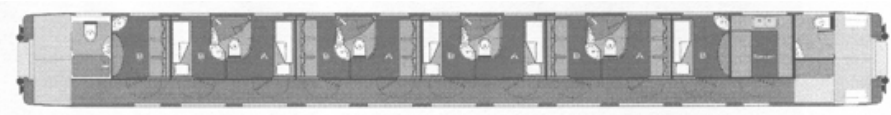

(21) f 2009 0192 - 2

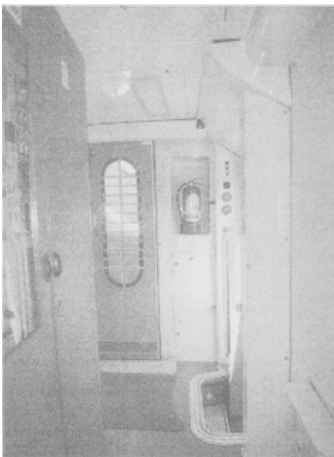

(21) f 2009 0192 - 3.1



(21) f 2009 0192 - 3.3



(21) f 2009 0192 - 3.2



(21) f 2009 0192 - 3.4



(21) f 2009 0192 - 3.5

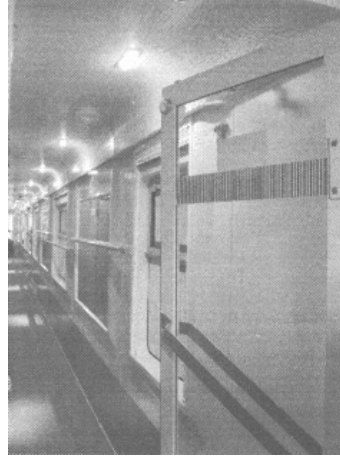

(21) f 2009 0192 - 4.3

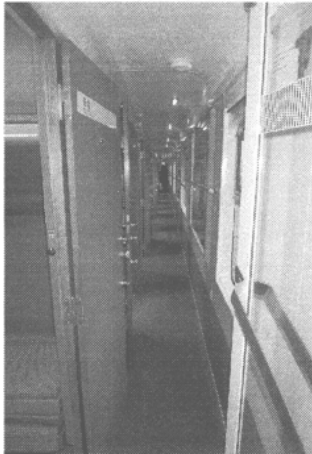

(21) f 2009 0192 - 4.1



(21) f 2009 0192 - 5.1



(21) f 2009 0192 - 4.2



(21) f 2009 0192 - 5.2



(21) f 2009 0192 - 5.3

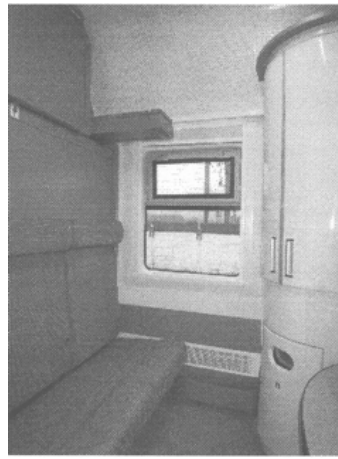

(21) f 2009 0192 - 7.1



(21) f 2009 0192 - 6.1

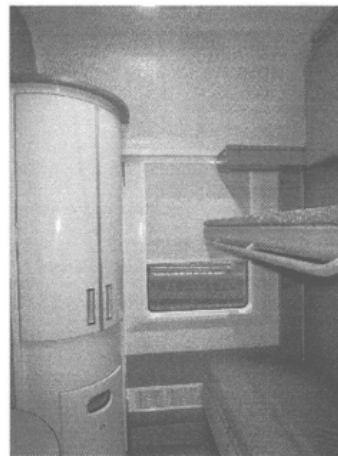

(21) f 2009 0192 - 7.2



(21) f 2009 0192 - 6.2

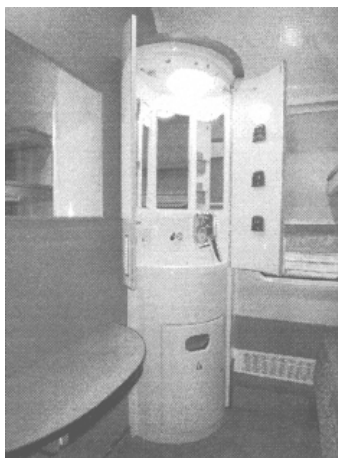

(21) f 2009 0192 - 7.3

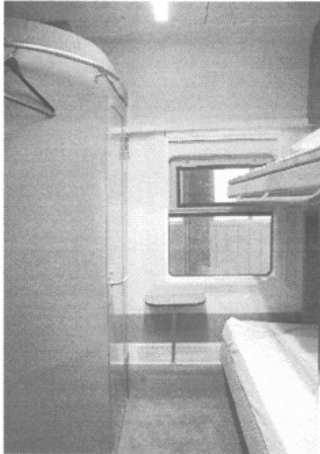

(21) f 2009 0192 - 8.1



(21) f 2009 0192 - 9.2

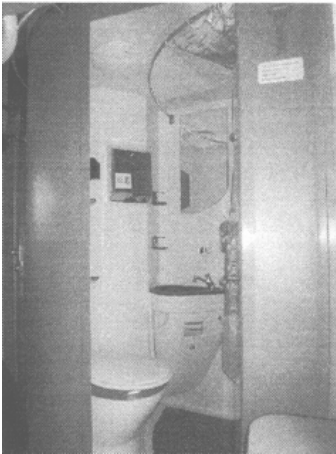

(21) f 2009 0192 - 8.2

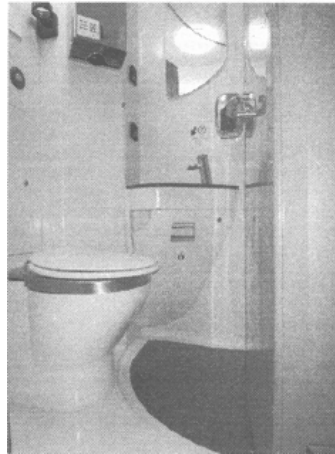

(21) f 2009 0192 - 10

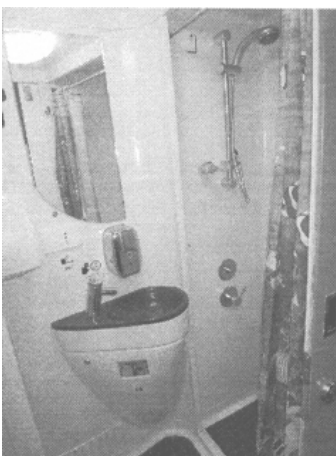

(21) f 2009 0192 - 9.1



(21) f 2009 0192 - 11



(21) f 2009 0192 - 12.1



(21) f 2009 0192 - 12.4



(21) f 2009 0192 - 12.2



(21) f 2009 0192 - 12.5



(21) f 2009 0192 - 12.6

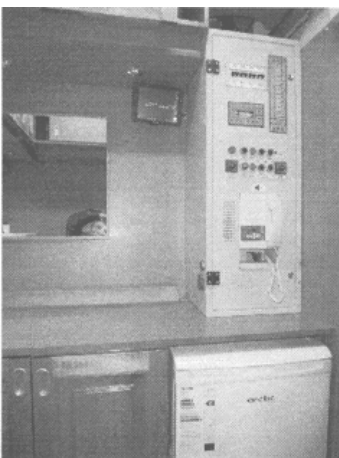

(21) f 2009 0192 - 12.3



(21) f 2009 0192 - 12.7



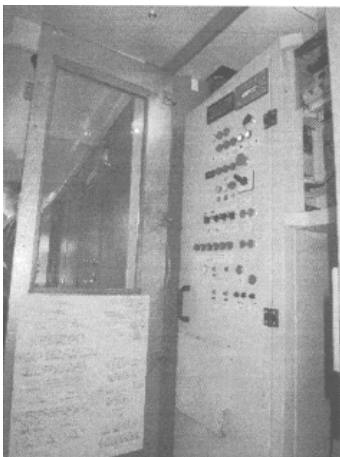

(21) f 2009 0192 - 13



(21) f 2009 0192 - 14

profil în "T", cu nervuri stânga și dreapta triunghiulare, cu decupări circulare, iar partea frontală prezintă adâncituri dreptunghiulare, în șir vertical. **model 5** - Modelul 5 - Traversa de strung carusel are trei rânduri de decupări circulare, ferestre dreptunghiulare în șir longitudinal și câte trei șiruri verticale laterale, nervuri în formă de "L" vizibile prin ferestre.

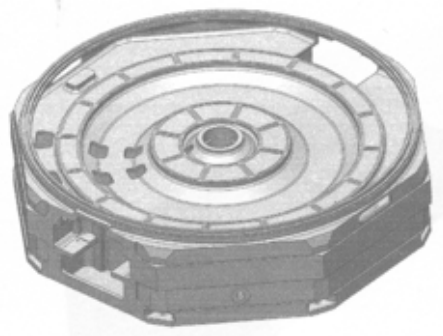

(21) f 2009 0175 - 1.1

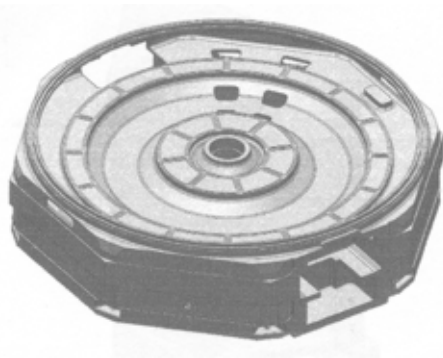

(21) f 2009 0175 - 1.2

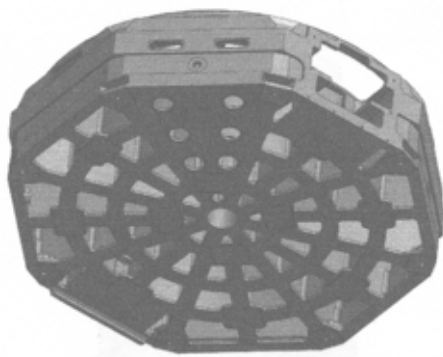

(21) f 2009 0175 - 1.3

#### CLASA 15 - MAȘINI NECUPRINSE ÎN ALTE CLASE

(21) f 2009 0175; (22) 04.05.2009; (43) 08.05.2009; (71) S.C. REM MAȘINI UNELTE - S.A., STR. REPUBLICII, NR. 199, BACĂU, BC 600304, BC; (74) STOIAN IOAN -AGENȚIE DE PROPRIETATE INDUSTRIALĂ ȘI TRANSFER TEHNOLOGIC, BD REPUBLICII, BL. 46, SC. C, AP. 35, 611127, ROMAN; (72) ȚĂRUCĂ CLAUDIU; (54) PIESE PENTRU STRUNG CARUSEL; (28) 5; (51) 15-09;

(57) **model 1** - Modelul 1 -Batiul de strung carusel are profil octogonal pe verticală, aspect sandviș văzut lateral, nervuri superioare pe două rânduri circulare, decupări radiale inferioare, dispuse pe patru rânduri circulare. **model 2** - Modelul 2 -Planul șaibă de strung carusel, cu formă discoidală, are pe fața inferioară un rând circular de decupări înguste, radiale spre exterior, și două rânduri circulare de decupări late, spre centru. **model 3** - Modelul 3 -Montantul de strung carusel are profil în formă de "P", cu un șir de decupări circulare între ghidaje și nervuri dispuse în "X". **model 4** - Modelul 4 -Sania-suport pentru strung carusel are



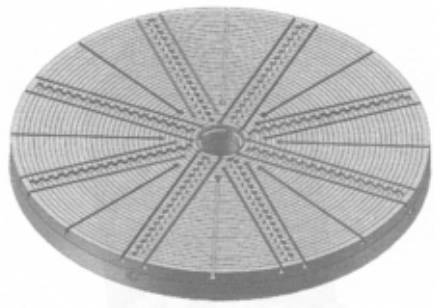

(21) f 2009 0175 - 2.1

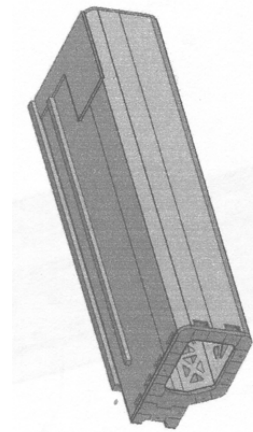

(21) f 2009 0175 - 3.2

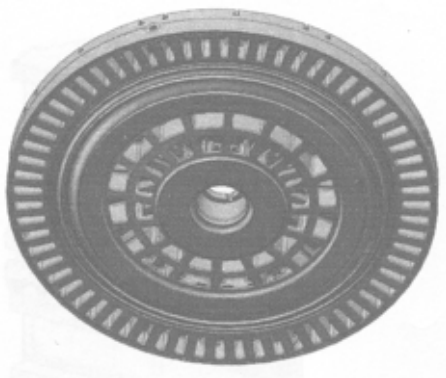

(21) f 2009 0175 - 2.2

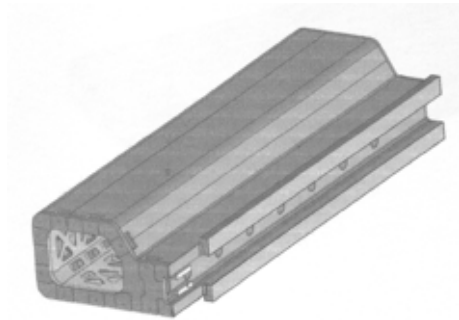

(21) f 2009 0175 - 3.3

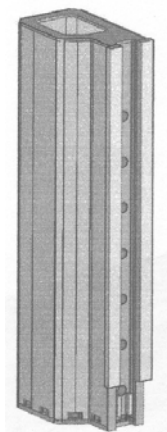

(21) f 2009 0175 - 3.1

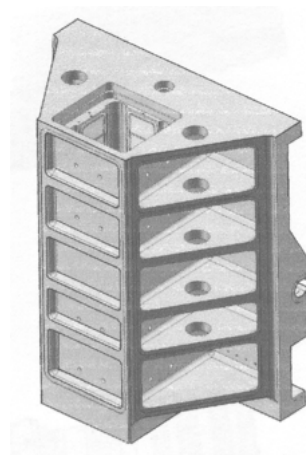

(21) f 2009 0175 - 4.1

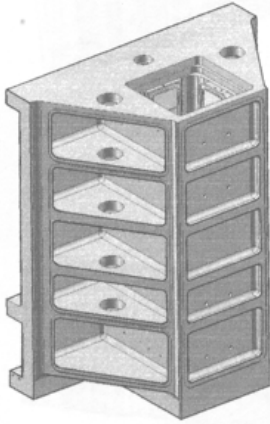

(21) f 2009 0175 - 4.2

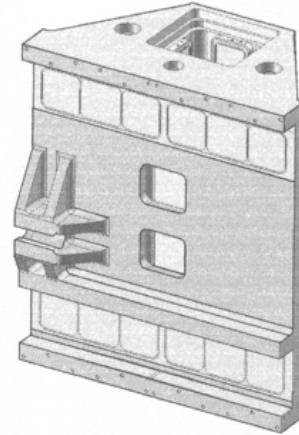

(21) f 2009 0175 - 4.4

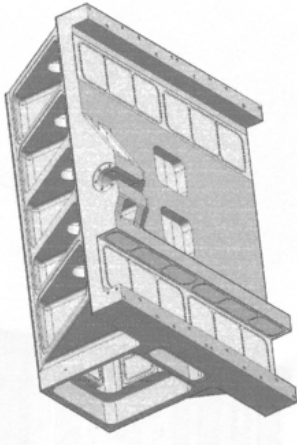

(21) f 2009 0175 - 4.3

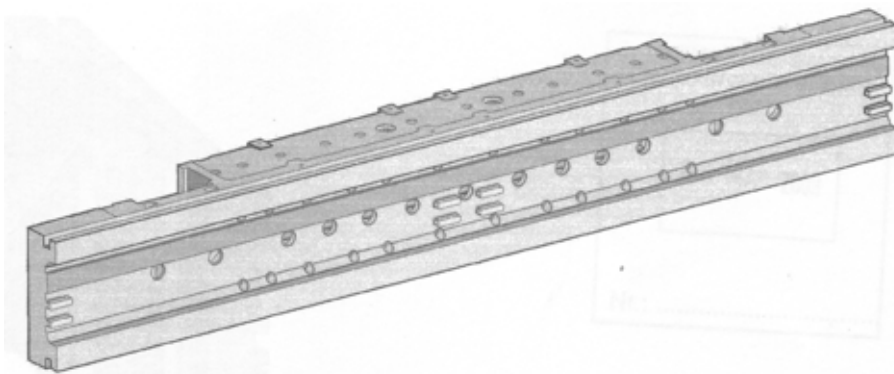

(21) f 2009 0175 - 5.1

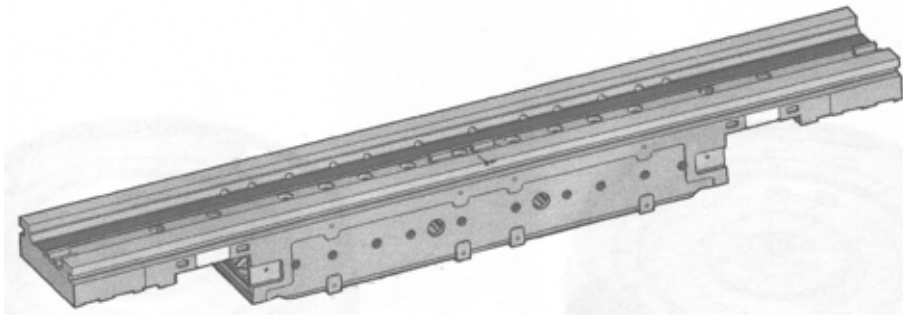

(21) f 2009 0175 - 5.2

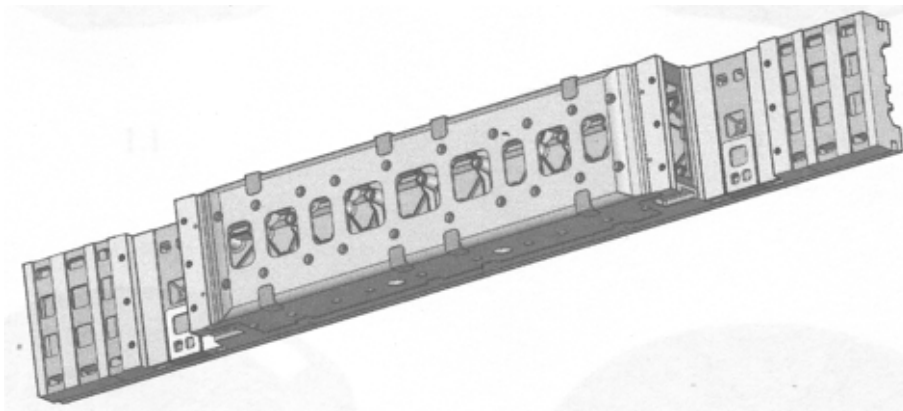

(21) f 2009 0175 - 5.3

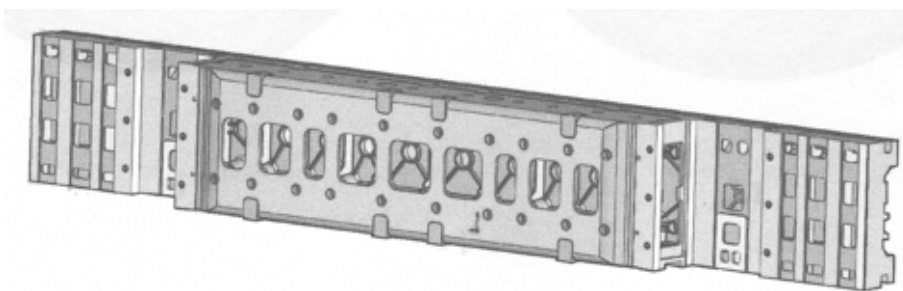

(21) f 2009 0175 - 5.4

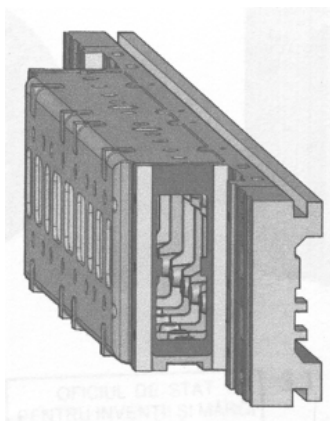

(21) f 2009 0175 - 5.5

---

**CLASA 16 - ARTICOLE FOTOGRAFICE,  
CINEMATOGRAFICE SAU OPTICE**

(21) f 2009 0184; (22) 06.05.2009; (43) 12.05.2009;  
(71) S.C. SELECT DOORS CASTILIO S.R.L., ȘOS. COLENTINA, NR. 427, SECTOR 2, BUCUREȘTI, B 021195, B; (54) **VIZOR UȘĂ EXTERIOR**; (28) 1; (51) 16-06



(21) f 2009 0184 - 1.1

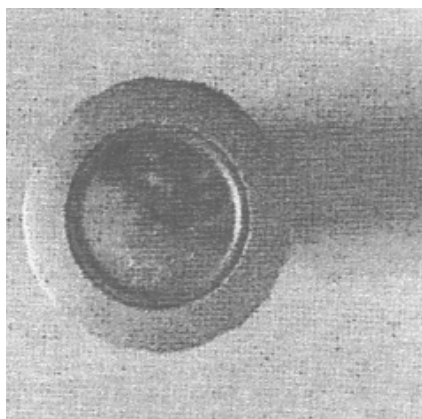

(21) f 2009 0184 - 1.2

(21) f 2009 0189; (22) 07.05.2009; (43) 13.05.2009;  
(71) BARTHA ERNO, TROMBITAS U, 12/26, DEBRECEN, HU, HU; (74) **DORIN ISOC/INTEGRATOR CONSULTING S.R.L.**, STR.DUNĂRII, NR. 25, CJ 400593, CLUJ-NAPOCA; (72) BARTHA ERNO; (54) **OCHELARI**; (28) 2; (51) 16-06

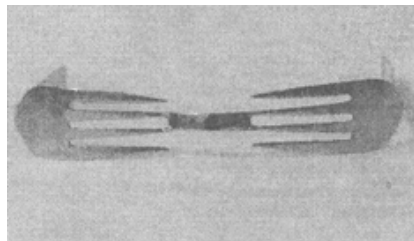

(21) f 2009 0189 - 1

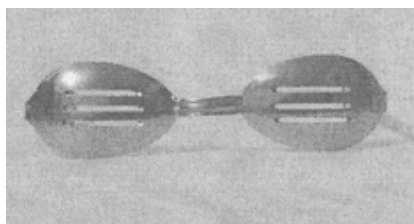

(21) f 2009 0189 - 2

---

**CLASA 19 - PAPETĂRIE, ARTICOLE DE BIROU,  
MATERIALE PENTRU ARTE, ÎNVĂȚĂMÂNT**

(21) f 2009 0154; (22) 29.04.2009; (43) 05.05.2009; (71) DICU FLORIN, STR. ȘTEFAN CEL MARE, NR. 46, BUDEȘTI, CL 915100, CL; (72) DICU FLORIN; (54) **ETICHETE**; (28) 2; (51) 19-08



(21) f 2009 0154 - 1



(21) f 2009 0154 - 2

(21) f 2009 0176; (22) 05.05.2009; (43) 09.05.2009;  
 (71) S.C. KRIM PRESS S.A., STR. HORTENSIEI, NR. 5B,  
 AP. 22, BAI A MARE, MM430294, MM; (74) CABINET  
 INDIVIDUAL DE PROPRIETATE INDUSTRIALĂ  
 NEGOMIREANU LIVIA, ȘOS. NICOLAE TITULESCU NR. 94,  
 BL. 14A, SC. 4, AP. 127, SECTOR 1, BUCUREȘTI, B  
 011146, BUCUREȘTI; (54) SIGLE; (28) 6; (51) 19-08



(21) f 2009 0176 - 1



(21) f 2009 0176 - 2



(21) f 2009 0176 - 3

**info mm**

Află ce se întâmplă în Maramureș!

(21) f 2009 0176 - 4

**info Transilvania**

Află ce se întâmplă în țara TA!

(21) f 2009 0176 - 5



(21) f 2009 0176 - 6

(21) **f 2009 0204**; (22) 15.05.2009; (43) 23.05.2009;  
(71) S.C. PANEUROGAL S.R.L., DN 26, KM. 8, FERMA  
BROILLER 3-B3, TARLAUA 61, PARCELA 837, COMUNA

VÂNĂTORI,807325GL, GL; (72) ALEXA LIVIU -DORU -ALIN;  
(54) **GRAFICĂ AMBALAJ CROCHETE**; (28) 1; (51) **19-08**

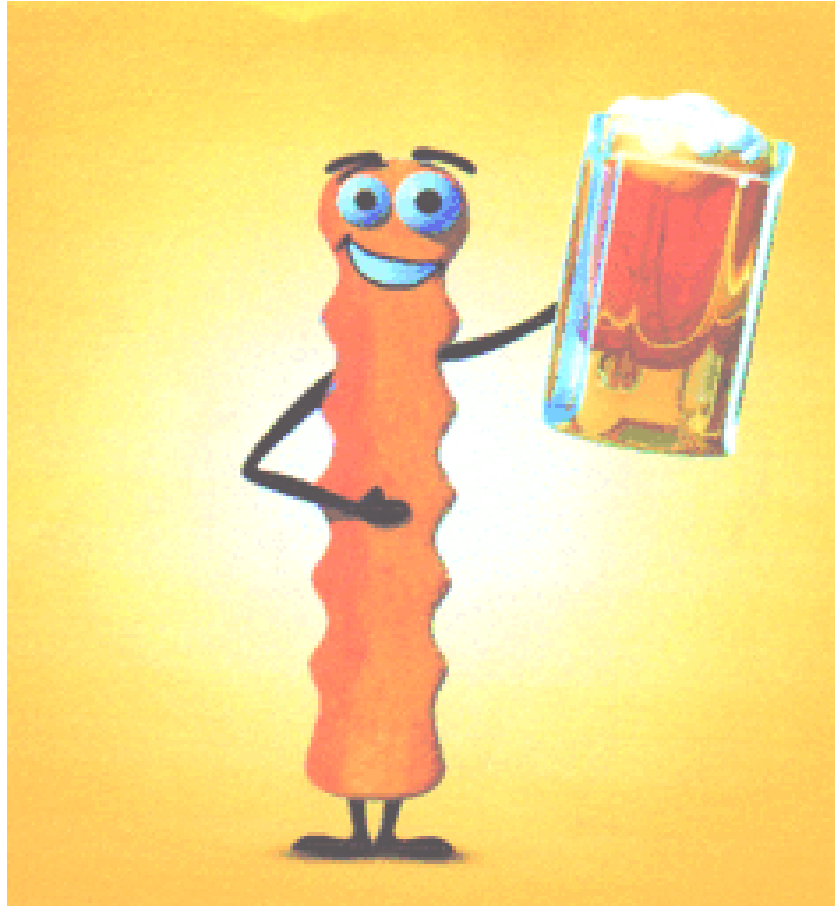

(21) f 2009 0204 - 1

(21) **f 2009 0205**; (22) 15.05.2009; (43) 23.05.2009;  
(71) S.C. PANEUROGAL S.R.L., DN 26, KM. 8, FERMA  
BROILLER 3-B3, TARLAUA 61, PARCELA 837, COMUNA

VÂNĂTORI,807325GL, GL; (72) ALEXA LIVIU -DORU -ALIN;  
(54) **GRAFICĂ AMBALAJ FURSECURI**; (28) 1; (51) **19-08**



(21) f 2009 0205 - 1

(21) f 2009 0206; (22) 15.05.2009; (43) 23.05.2009;  
(71) S.C. PANEUROGAL S.R.L., DN 26, KM. 8, FERMA  
BROILLER 3-B3, TARLAUA 61, PARCELA 837, COMUNA

VÂNĂTORI, 807325GL, GL; (72) ALEXA LIVIU -DORU -ALIN;  
(54) GRAFICĂ AMBALAJ COVRIGEI; (28) 1; (51) 19-08



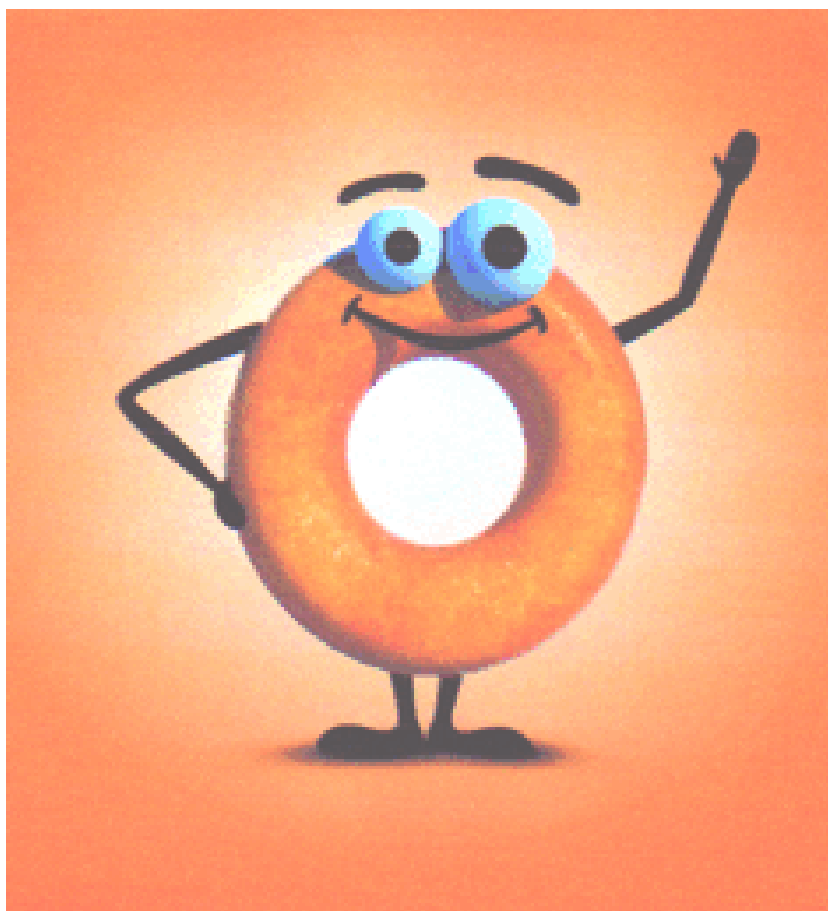

(21) f 2009 0206 - 1

(21) f 2009 0207; (22) 15.05.2009; (43) 23.05.2009;  
(71) S.C. PANEUROGAL S.R.L., DN 26, KM. 8, FERMA  
BROILLER 3-B3, TARLAUA 61, PARCELA 837, COMUNA

VÂNĂTORI, 807325GL, GL; (72) ALEXA LIVIU -DORU  
-ALIN; (54) **GRAFICĂ AMBALAJ TURTĂ DULCE**; (28) 1;  
(51) **19-08**

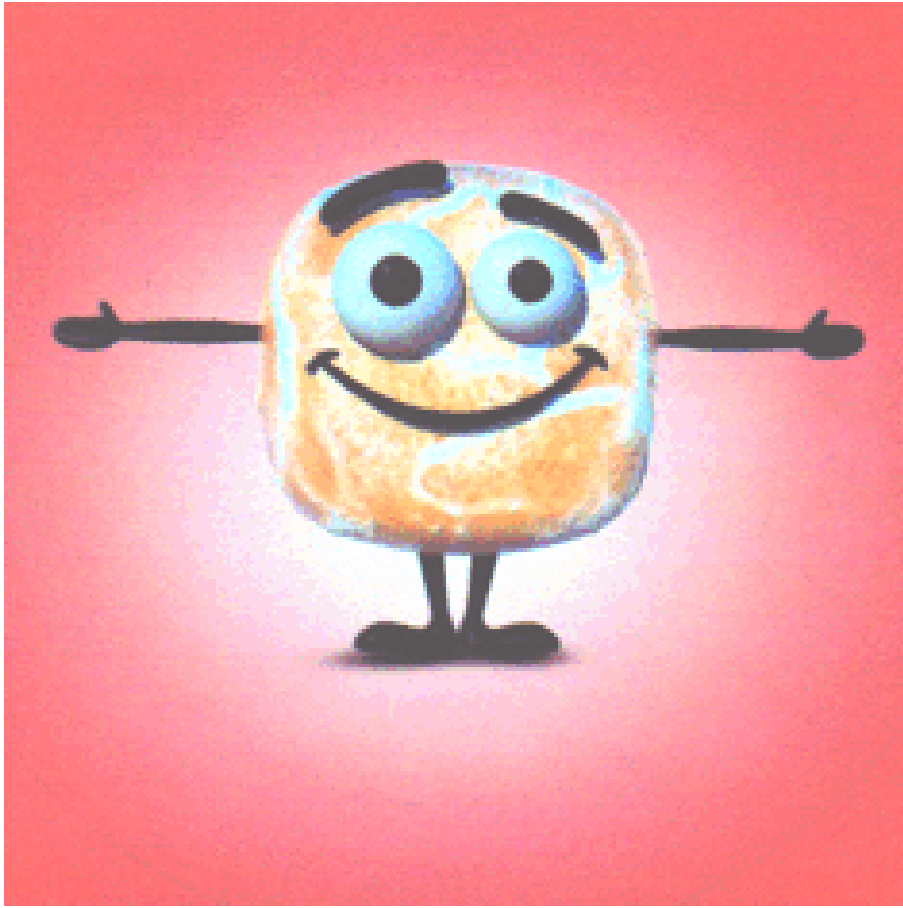

(21) f 2009 0207 - 1

(21) f 2009 0222; (22) 25.05.2009; (43) 28.05.2009; (71) S.C. CARPATINA S.A., STR. GH. DEMETRIADE CPT. AV, NR. 5, SECTOR 1, BUCUREȘTI, B 011849, B; (72) PETRU CUCIUC; (54) ETICHETE; (28) 2; (51) 19-08



(21) f 2009 0222 - 1

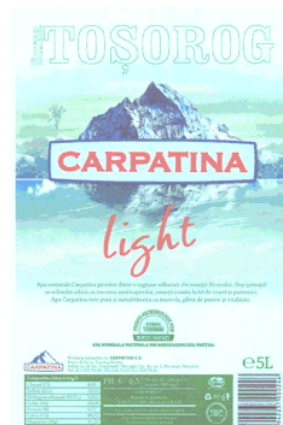

(21) f 2009 0222 - 2

**CLASA 20 - ECHIPAMENTE PENTRU VÂNZARE ȘI PUBLICITATE, SEMNE LUMINOASE, INDICATOARE**

(21) f 2009 0211; (22) 18.05.2009; (43) 26.05.2009; (71) ASOCIAȚIA CULTURALĂ GOODARTOFNOON, STR. ALEXANDRU BELDIMAN, NR. 1, AP. 30, SC. B, ET. 2, SECTOR 5, BUCUREȘTI, B 050061, B; (72) RUXANDRA SOARE; (54) PANOUL DE INFORMARE TURISTICĂ MONUMENTE ISTORICE; (28) 1; (51) 20-03



(21) f 2009 0211 - 1

---

**CLASA 21 - JOCURI, JUCĂRII, CORTURI ȘI ARTICOLE DE SPORT**

(21) f 2009 0028; (22) 09.12.2008; (43) 29.05.2009;  
 (71) S.C. D-TOYS S.R.L., STR. VULTURILOR, NR. 9 , SF.  
 GHEORGHE, CV 4000, CV(72) FUSTOS TIBOR;  
 (54) JOCURI; (28) 5; (51) 21-01; (80) DM/071 044/  
 09.12.2008/ 30.01.2009

---

(21) f 2009 0029; (22) 09.12.2008; (43) 29.05.2009;  
 (71) S.C. D-TOYS S.R.L., STR. VULTURILOR, NR.9 ,  
 SF. GHEORGHE, CV 4000, CV(72) FUSTOS TIBOR;  
 (54) JOCURI; (28) 6; (51) 21-01; (80) DM/071 043/  
 09.12.2008/ 30.01.2009

---

**CLASA 23 - INSTALAȚII PENTRU DISTRIBUȚIA  
 FLUIDELOR, INSTALAȚII SANITARE DE  
 CĂLDURĂ, DE VENTILAȚIE ȘI  
 CONDIȚIONARE A AERULUI,  
 COMBUSTIBILI SOLIZI**

(21) f 2009 0153; (22) 28.04.2009; (43) 05.05.2009;  
 (71) A.C.P. AIR CONDITIONING PRODUCTS S.R.L., STR.  
 ARDEALULUI, NR. 9C, OTOPENI, IF 075100, IF;  
 (54) DISPOZITIVE PENTRU SISTEMELE DE AER  
 CONDIȚIONAT ȘI VENTILAȚIE; (28) 36; (51) 23-04

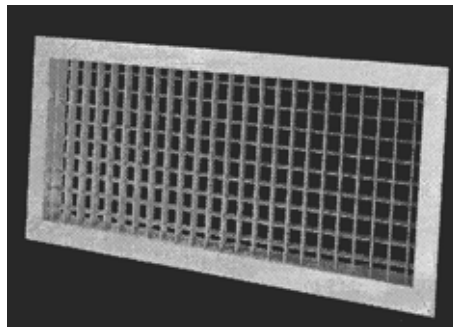

(21) f 2009 0153 - 1

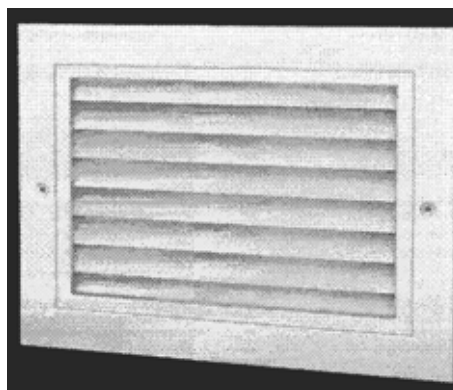

(21) f 2009 0153 - 2

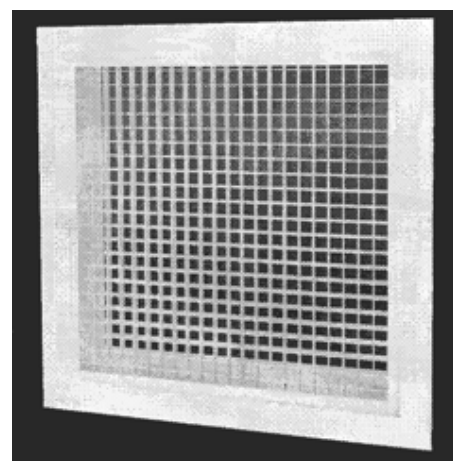

(21) f 2009 0153 - 3

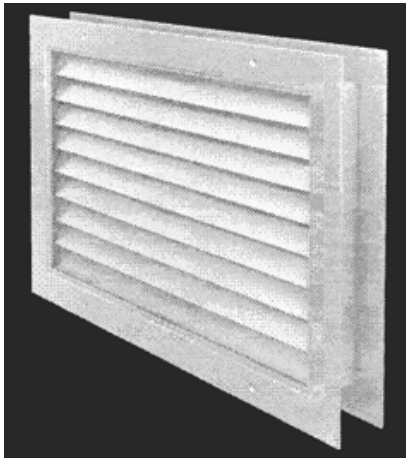

(21) f 2009 0153 - 4

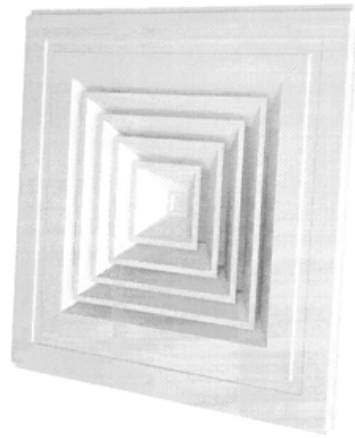

(21) f 2009 0153 - 7

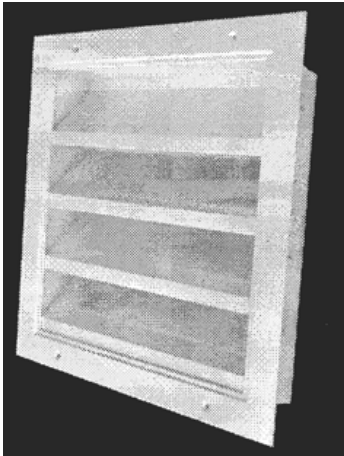

(21) f 2009 0153 - 5



(21) f 2009 0153 - 8

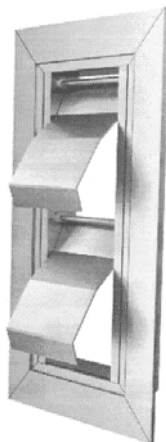

(21) f 2009 0153 - 6

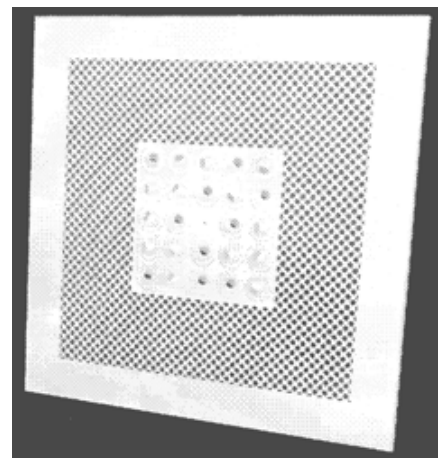

(21) f 2009 0153 - 9

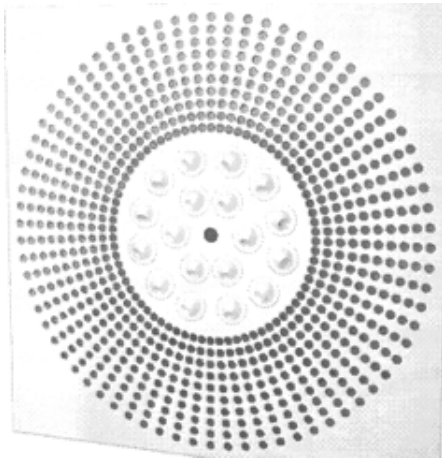

(21) f 2009 0153 - 10

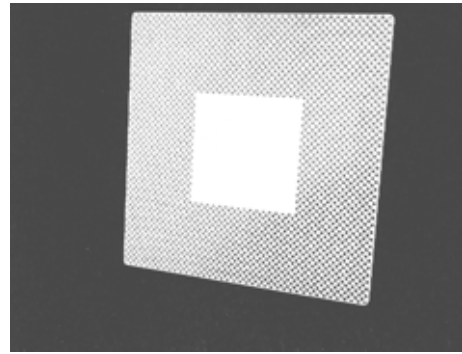

(21) f 2009 0153 - 13

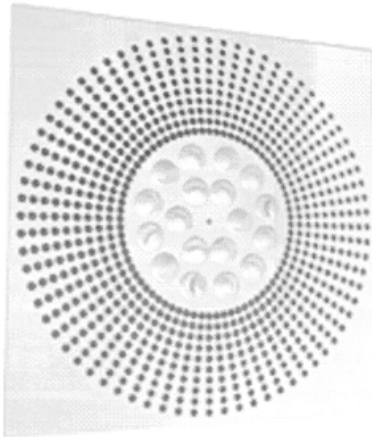

(21) f 2009 0153 - 11

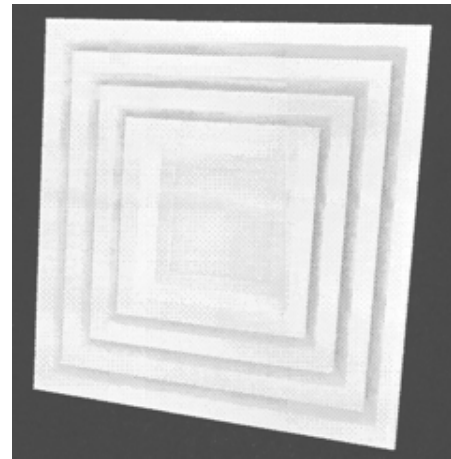

(21) f 2009 0153 - 14

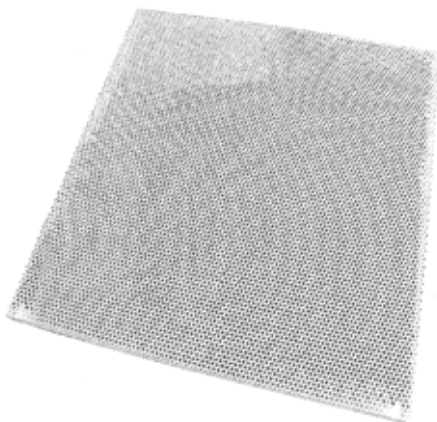

(21) f 2009 0153 - 12

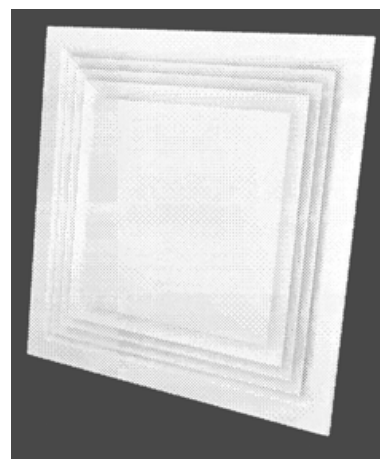

(21) f 2009 0153 - 15

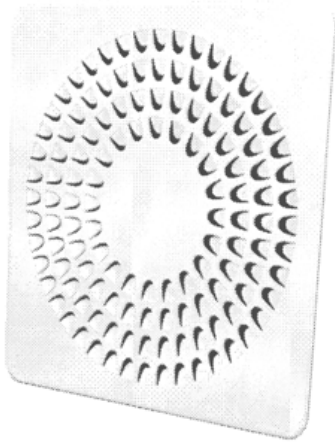

(21) f 2009 0153 - 16

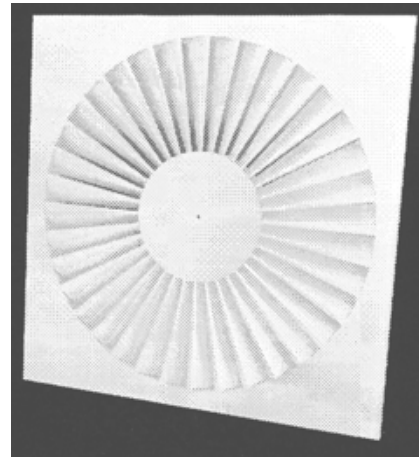

(21) f 2009 0153 - 19

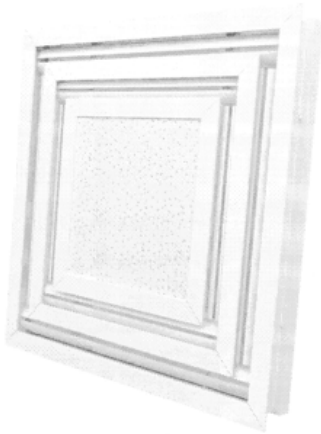

(21) f 2009 0153 - 17

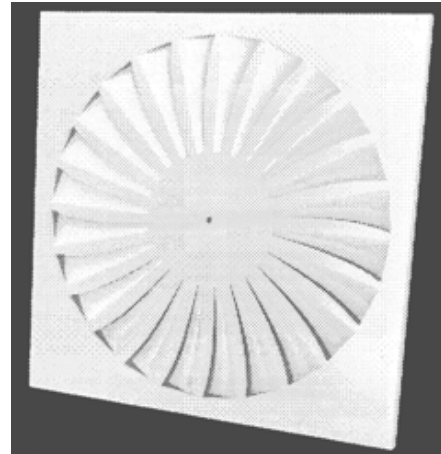

(21) f 2009 0153 - 20

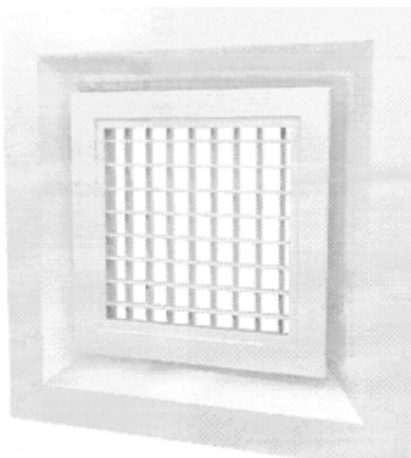

(21) f 2009 0153 - 18

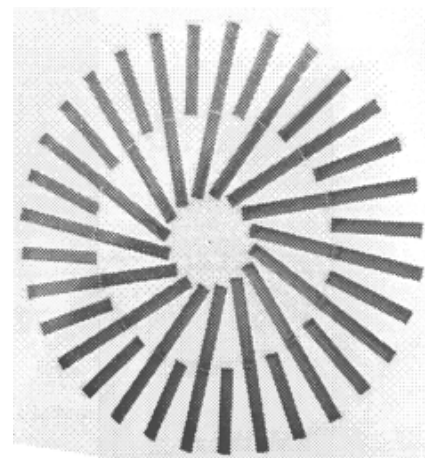

(21) f 2009 0153 - 21

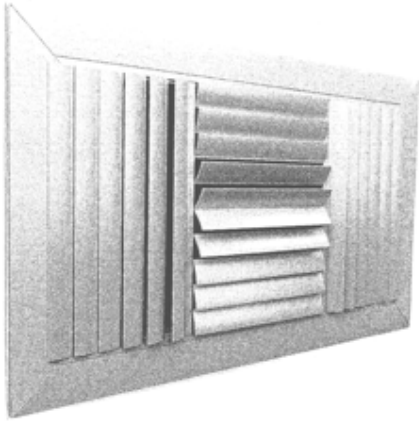

(21) f 2009 0153 - 22

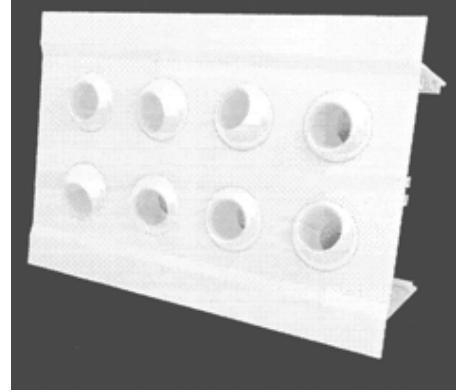

(21) f 2009 0153 - 26

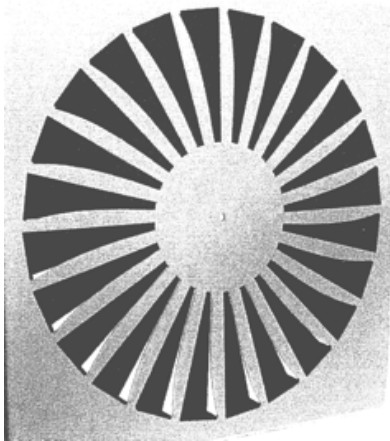

(21) f 2009 0153 - 23

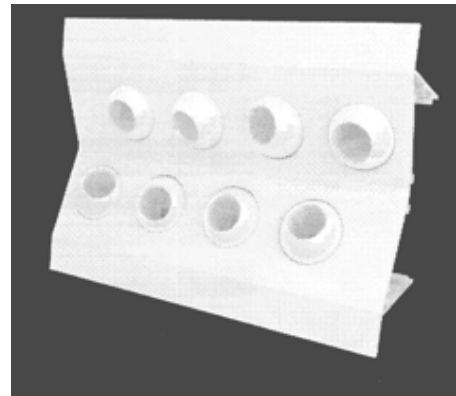

(21) f 2009 0153 - 27

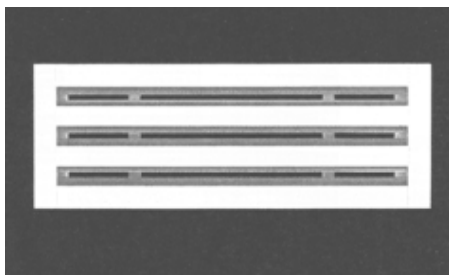

(21) f 2009 0153 - 24

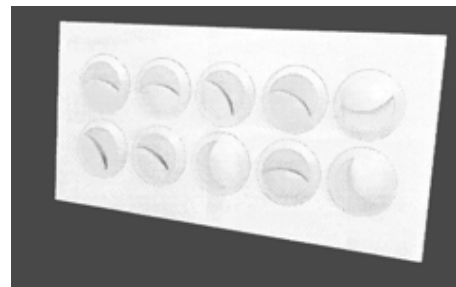

(21) f 2009 0153 - 28



(21) f 2009 0153 - 25

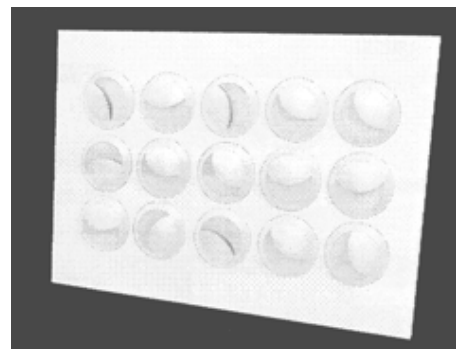

(21) f 2009 0153 - 29



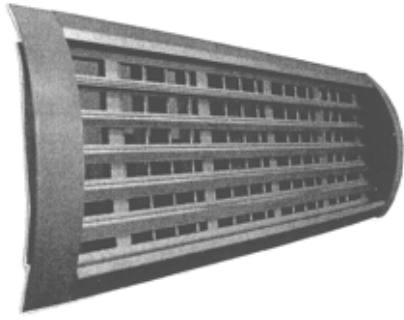

(21) f 2009 0153 - 30

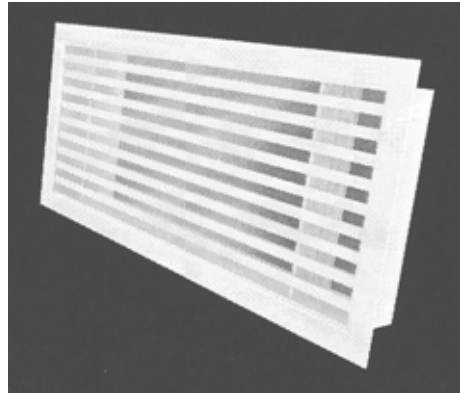

(21) f 2009 0153 - 33

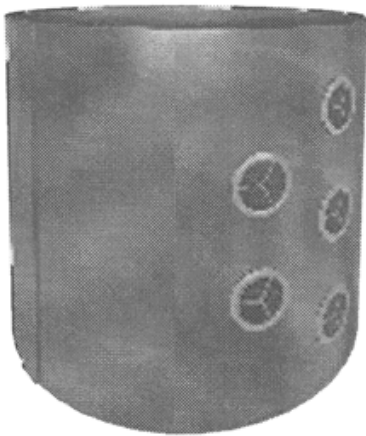

(21) f 2009 0153 - 31

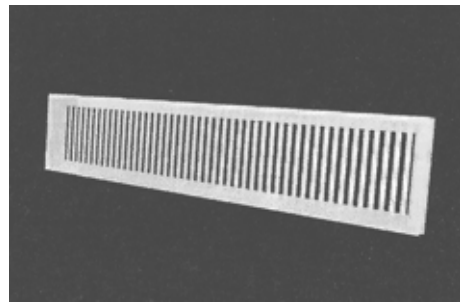

(21) f 2009 0153 - 34

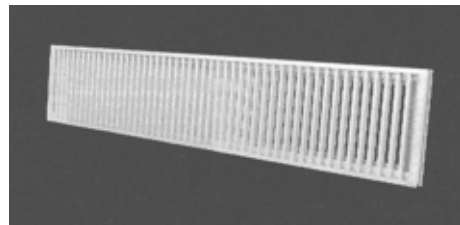

(21) f 2009 0153 - 35

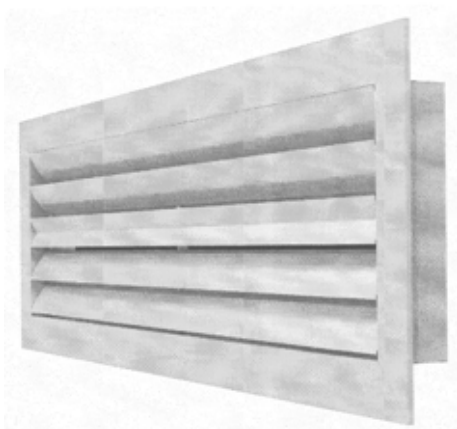

(21) f 2009 0153 - 32

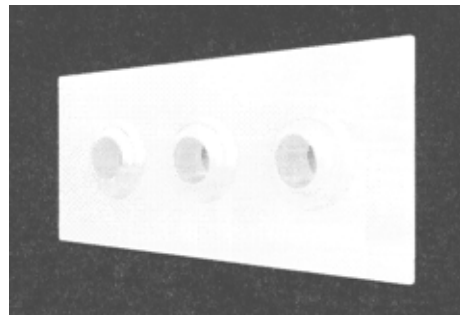

(21) f 2009 0153 - 36



**CLASA 25 - CONSTRUCȚII ȘI ELEMENTE  
DE CONSTRUCȚII**

(21) f 2009 0185; (22) 06.05.2009; (43) 12.05.2009;  
(71) S.C. SELECT DOORS CASTILIO S.R.L.,  
ȘOS. COLENTINA, NR. 427, SECTOR 2, BUCUREȘTI, B  
021195, B; (54) **UȘI INTERIOR ȘI UȘI EXTERIOR**; (28) 12;  
(51) **25-02**



(21) f 2009 0185 - 1.1

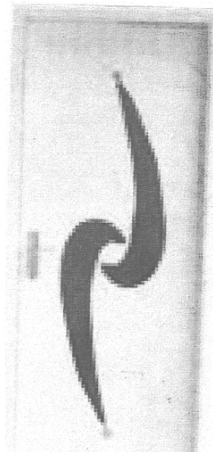

(21) f 2009 0185 - 1.2

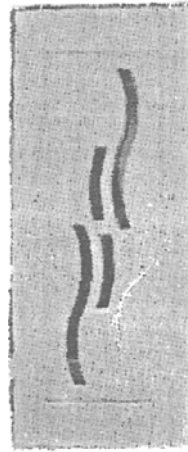

(21) f 2009 0185 - 2.1

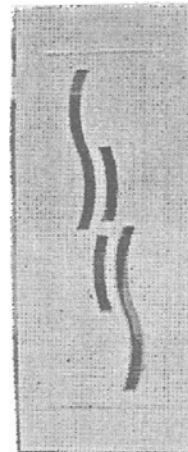

(21) f 2009 0185 - 2.2



(21) f 2009 0185 - 3.1



(21) f 2009 0185 - 3.2

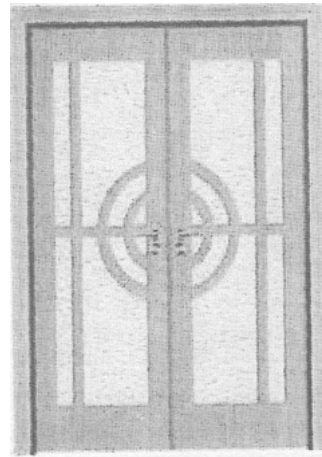

(21) f 2009 0185 - 5

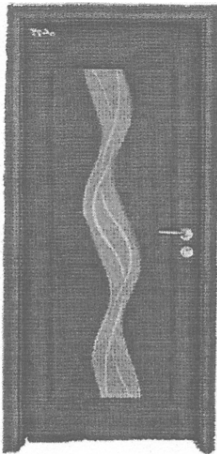

(21) f 2009 0185 - 4.1

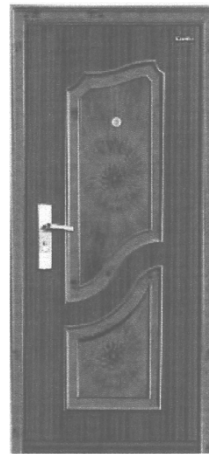

(21) f 2009 0185 - 6

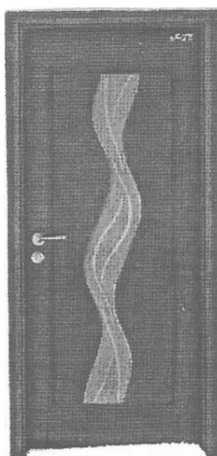

(21) f 2009 0185 - 4.2

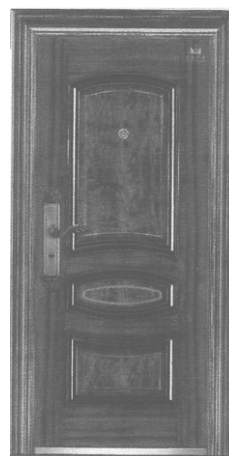

(21) f 2009 0185 - 7

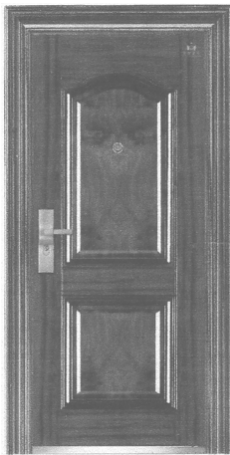

(21) f 2009 0185 - 8



(21) f 2009 0185 - 11

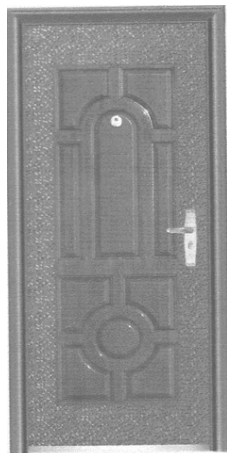

(21) f 2009 0185 - 9

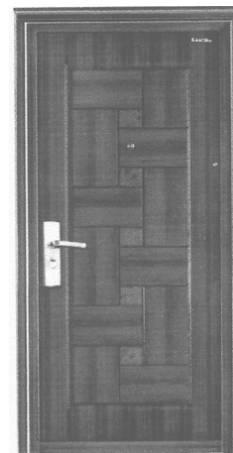

(21) f 2009 0185 - 12

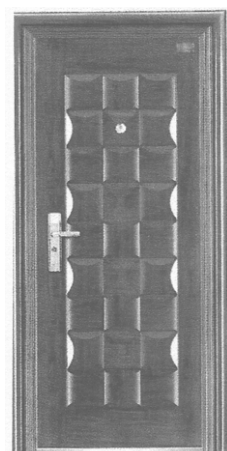

(21) f 2009 0185 - 10

---

(21) f 2009 0196; (22) 14.05.2009; (43) 20.05.2009;  
(71) S.C. WAP INVEST S.R.L., STR. TUDOR  
VLADIMIRESCU, NR. 14A, PANTELIMON, IF 077145, IF;  
(54) UȘĂ; (28) 1; (51) 25-02

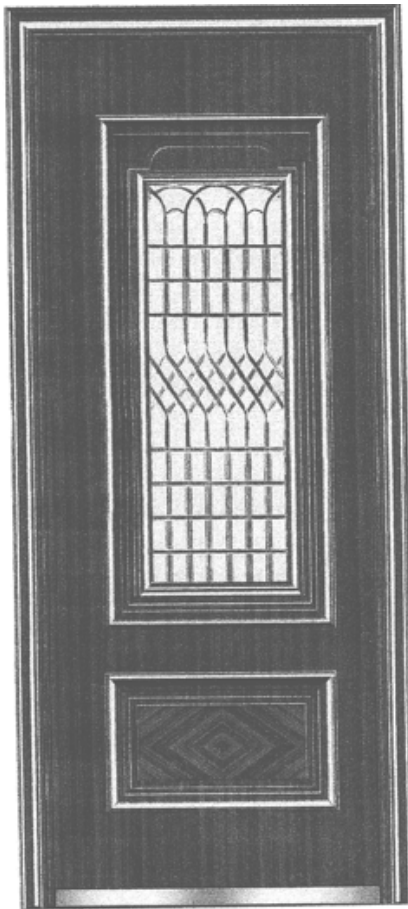

(21) f 2009 0196 - 1

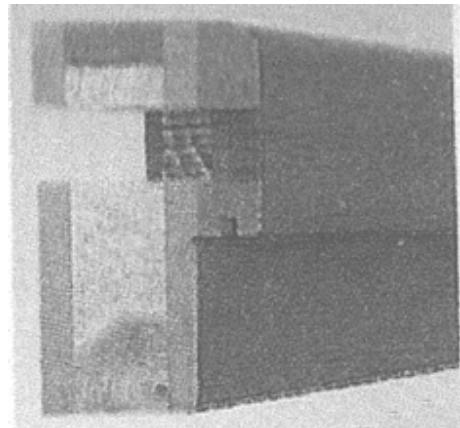

(21) f 2009 0197 - 2

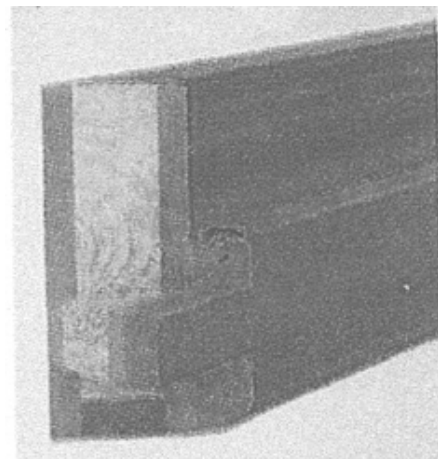

(21) f 2009 0197 - 3

---

(21) f 2009 0197; (22) 14.05.2009; (43) 20.05.2009;  
(71) S.C. WAP INVEST S.R.L., STR. TUDOR  
VLADIMIRESCU, NR. 14A, PANTELIMON, IF 077145, IF;  
(54) ELEMENTE DE ÎMBINARE ALE TOCULUI; (28) 4;  
(51) 25-02

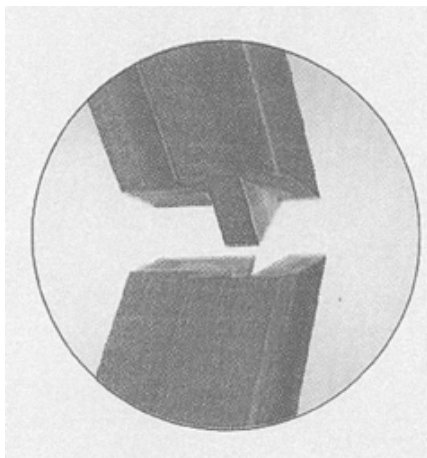

(21) f 2009 0197 - 1

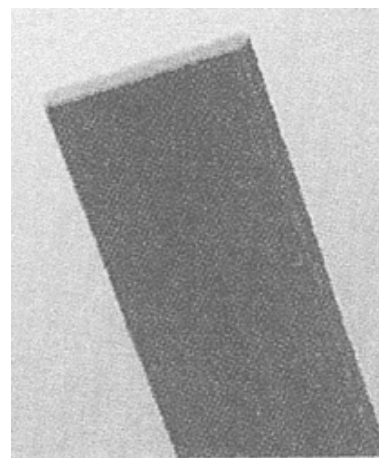

(21) f 2009 0197 - 4

---

(21) f 2009 0212; (22) 19.05.2009; (43) 26.05.2009; (71) S.C. WAP INVEST S.R.L., STR. TUDOR VLADIMIRESCU, NR. 14A, PANTELIMON, IF 077145, IF; (54) UȘĂ; (28) 1; (51) 25-02

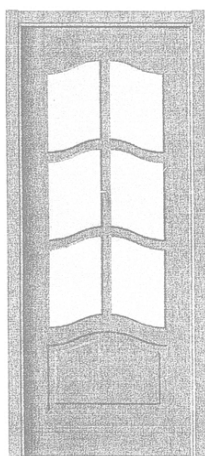

(21) f 2009 0212 - 1

(21) f 2009 0216; (22) 20.05.2009; (43) 27.05.2009; (71) S.C. SELECT DOORS CASTILIO S.R.L., ȘOS. COLENTINA, NR. 427, SECTOR 2, BUCUREȘTI, B 021195, B; (54) UȘI; (28) 7; (51) 25-02;

(57) **model 1** - Modelul 1 -ușă de formă dreptunghiulară, cu chenar adâncit, în interiorul căruia sunt poziționate oblic trei ochiuri de geam în formă de "S", elegante, și șase cerculețe cu marginile adâncite. **model 2** - Modelul 2 -ușă de formă dreptunghiulară, cu chenar adâncit, în interiorul căruia sunt poziționate patru ochiuri de geam în formă de floare, care dau eleganță deosebită ușii. **model 3** - Modelul 3 -ușă de formă dreptunghiulară, cu chenar adâncit, în interiorul căruia sunt poziționate oblic patru ochiuri de geam în formă de frunzulițe răsfirate ca evantaiul, în partea de jos, pe verticală, prezintă patru dungii adâncite. **model 4** - Modelul 4 -ușă de formă dreptunghiulară, cu un arc de cerc adâncit, pornind de la colțul de sus al ușii până jos, din care pornesc trei raze adâncite pe orizontală, patru ochiuri de geam în formă de dreptunghi, ușor curbate, completează elegant aspectul ușii. **model 5** - Modelul 5 -ușă de formă dreptunghiulară, cu patru ochiuri de geam în formă de dreptunghi, poziționate două câte două, unele sub altele, la care elementul de noutate îl dă forma geamurilor de sus și jos, care nu au laturile drepte: lateralele de sus formează o piramidă, iar lateralele de jos formează o boltă, în partea de jos, un dreptunghi cu marginile adâncite și cu laterala

de sus arcuită către exterior completând bolta. **model 6** - Modelul 6 -ușă de formă dreptunghiulară, cu patru dreptunghiuri egale, așezate două câte două, unele sub altele, două pătrate poziționate deasupra dreptunghiurilor, toate sunt încadrate de chenare adâncite, care creează imaginea de spațiu. **model 7** - Modelul 7 -ușă de formă dreptunghiulară, cu un chenar adâncit în interiorul colorat mai închis, două linii adâncite pe orizontală, în interiorul chenarului, iar în mijlocul acestuia, un fundal în degrade combinând mai multe nuanțe, o linie șerpuită de sus până jos, prinsă din loc în loc cu niște inele, atât linia, cât și inelele sunt adâncite, efectul vizual fiind de imagine în spațiu.



(21) f 2009 0216 - 1

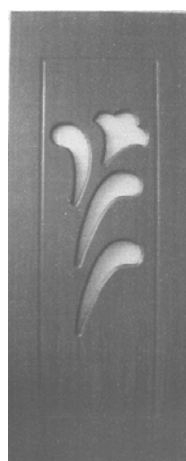

(21) f 2009 0216 - 2



(21) f 2009 0216 - 3

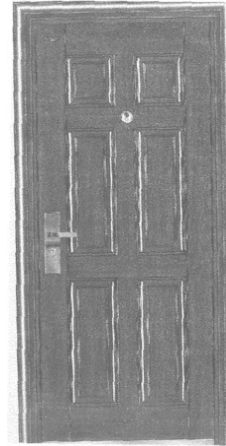

(21) f 2009 0216 - 6

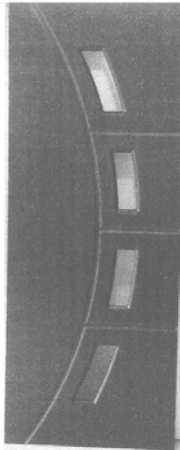

(21) f 2009 0216 - 4

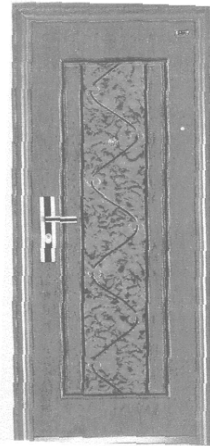

(21) f 2009 0216 - 7

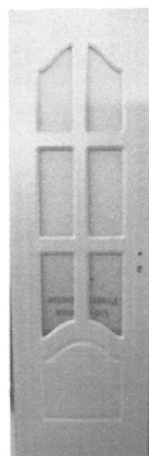

(21) f 2009 0216 - 5

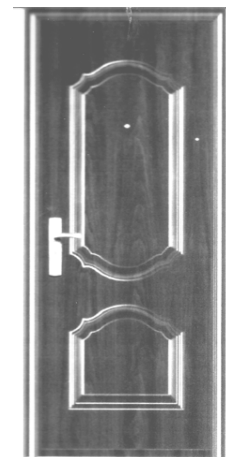

(21) f 2009 0217 - 1

---

(21) f **2009 0217**; (22) 21.05.2009; (43) 27.05.2009;  
(71) S.C. ZHENG SHI INTERNAȚIONAL GROUP S.R.L.,  
ȘOS. COLENTINA, NR. 312 A, SECTOR 2, BUCUREȘTI, B  
021192, B; (74) **RASKAI M BREVEMARC CONSULT S.R.L.**,  
STR. UNIRII, NR. 3, BL. D8, AP. 31, CJ 405200, DEJ;  
(54) **UȘI**; (28) 9; (51) **25-02**

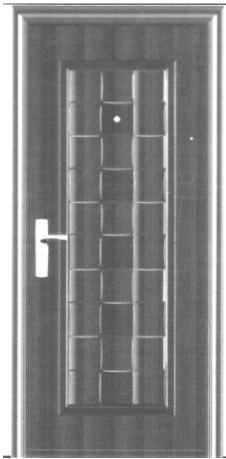

(21) f 2009 0217 - 2

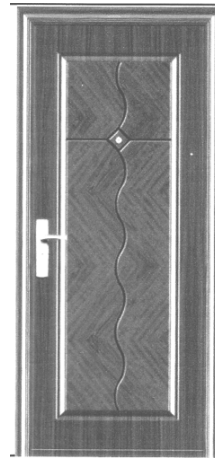

(21) f 2009 0217 - 5

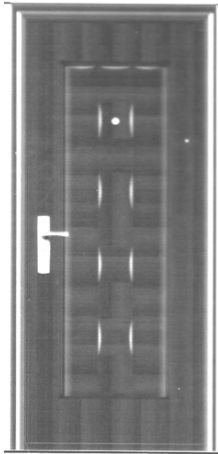

(21) f 2009 0217 - 3

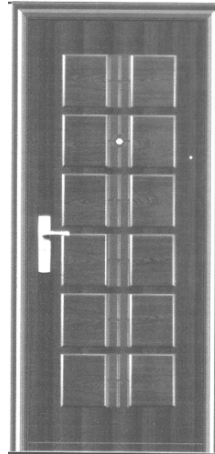

(21) f 2009 0217 - 6

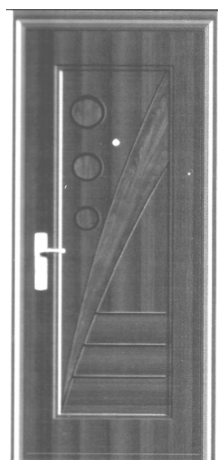

(21) f 2009 0217 - 4

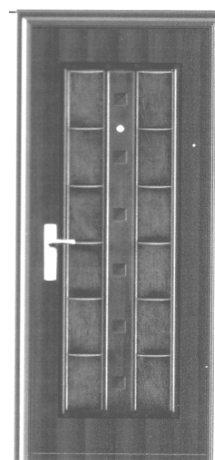

(21) f 2009 0217 - 7

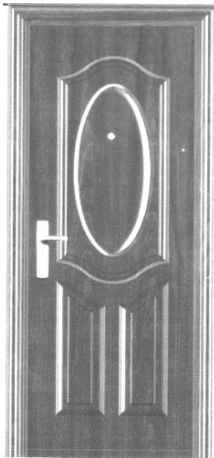

(21) f 2009 0217 - 8

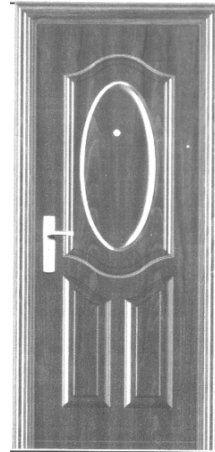

(21) f 2009 0217 - 9

---

(21) f **2009 0218**; (22) 22.05.2009; (43) 28.05.2009; (71) S.C. IMOPLAN S.R.L., CALEA GRIVIȚEI, NR. 24, SECTOR 1, BUCUREȘTI, B 010732, B; (74) **CABINET PROPRIETATE INDUSTRIALA-BIONPI**, CALEA DOROBANȚILOR, NR. 126-130, BL. 8, AP. 50, SECT. 1, B 010577, BUCUREȘTI; (72) BUCUR MARIA ELENA; (54) **CONSTRUCȚII ARANJAMENTE**; (28) 6; (51) **25-02**

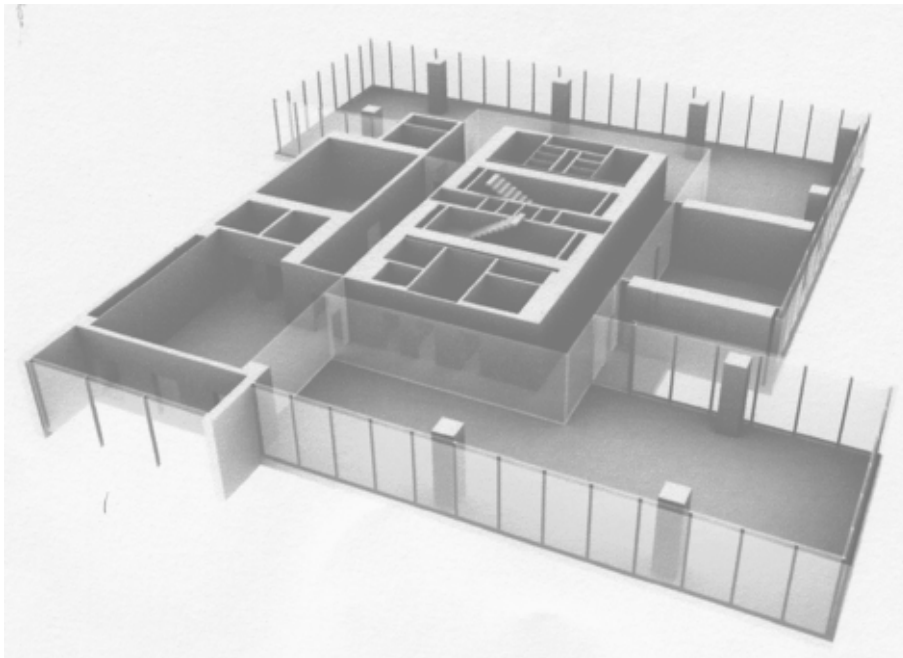

(21) f 2009 0218 - 1



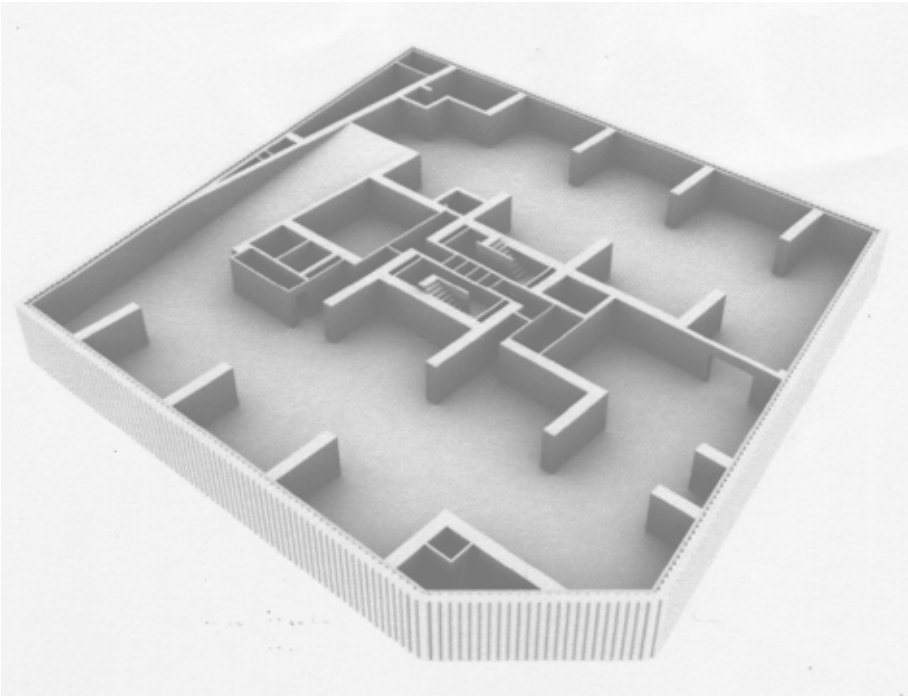

(21) f 2009 0218 - 2

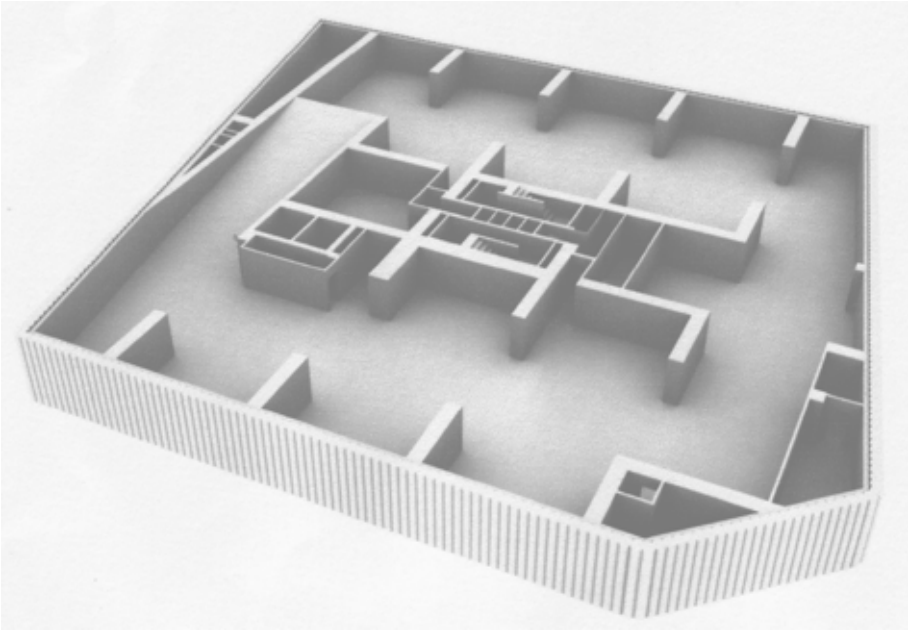

(21) f 2009 0218 - 3

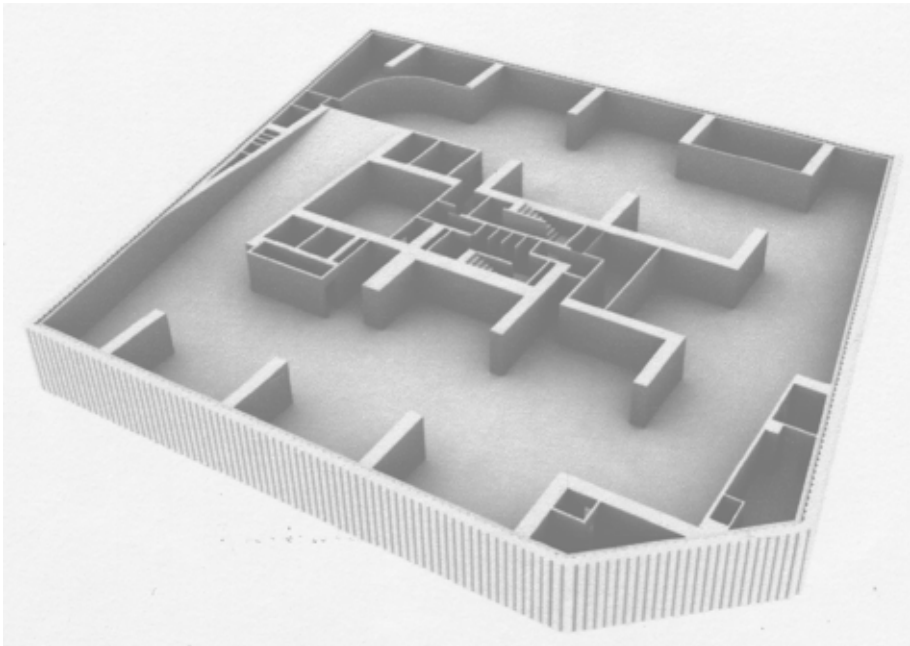

(21) f 2009 0218 - 4

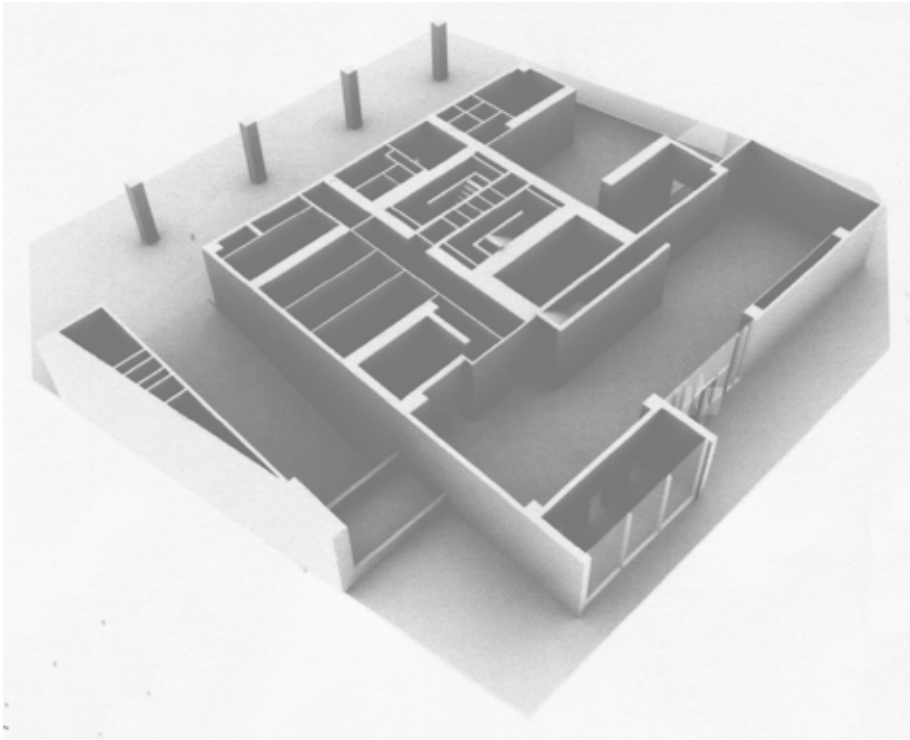

(21) f 2009 0218 - 5

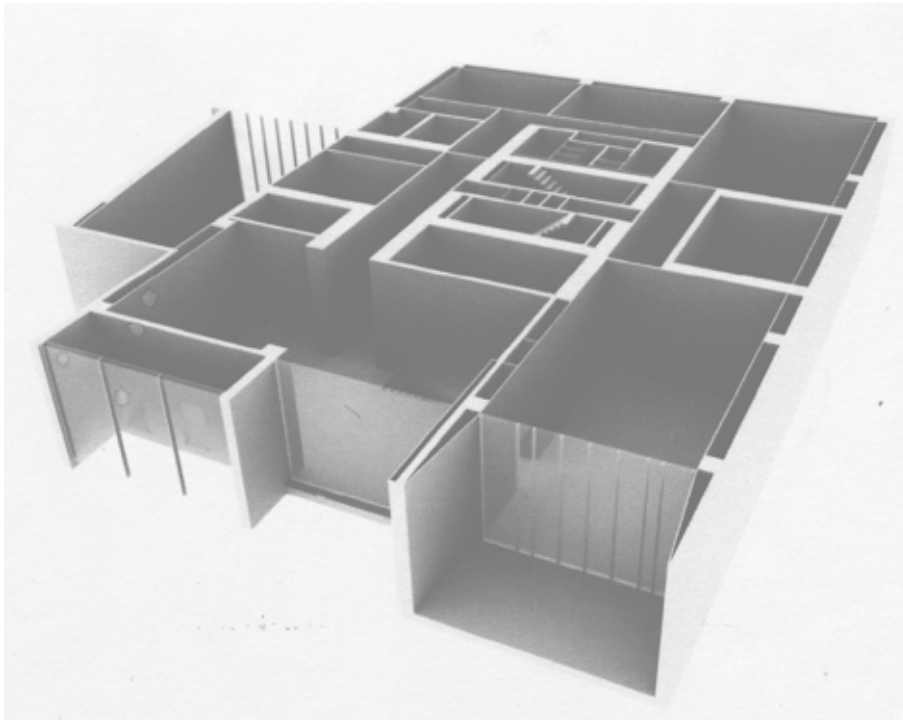

(21) f 2009 0218 - 6

(21) f **2009 0221**; (22) 25.05.2009; (43) 28.05.2009;  
(71) S.C. ZHENG SHI INTERNAȚIONAL GROUP S.R.L.,  
ȘOS. COLENTINA, NR. 312 A, SECTOR 2, BUCUREȘTI,  
B 021192, B; (74) **RASKAI M M BREVMARC CONSULT**  
**S.R.L.**, STR. UNIRII, NR. 3, BL. D8, AP. 31, CJ 405200,  
DEJ; (54) **UȘI**; (28) 27; (51) **25-02**



(21) f 2009 0221 - 1



(21) f 2009 0221 - 2

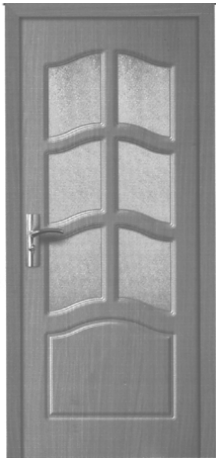

(21) f 2009 0221 - 3

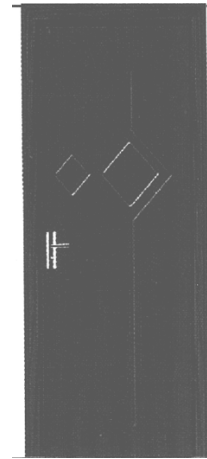

(21) f 2009 0221 - 6

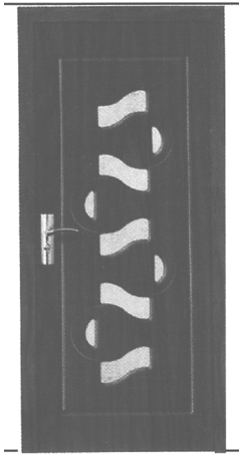

(21) f 2009 0221 - 4



(21) f 2009 0221 - 7

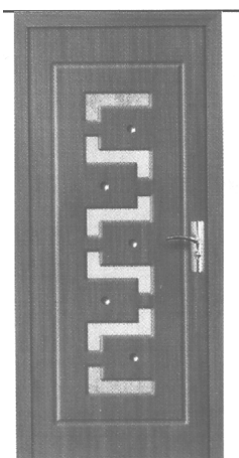

(21) f 2009 0221 - 5

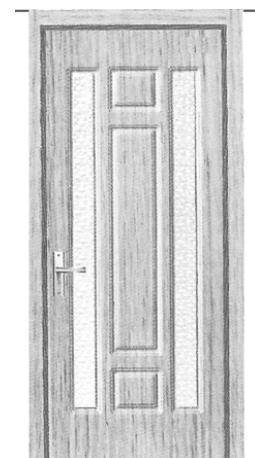

(21) f 2009 0221 - 8

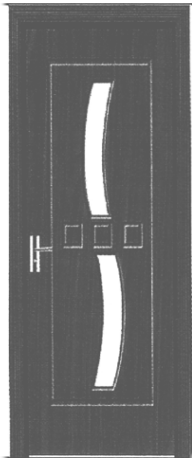

(21) f 2009 0221 - 9

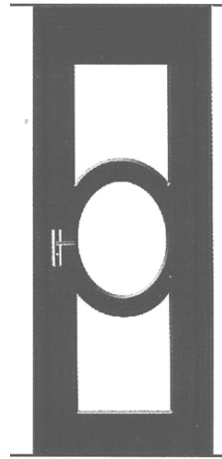

(21) f 2009 0221 - 12

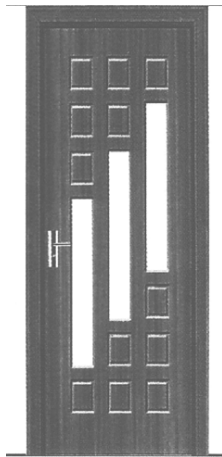

(21) f 2009 0221 - 10

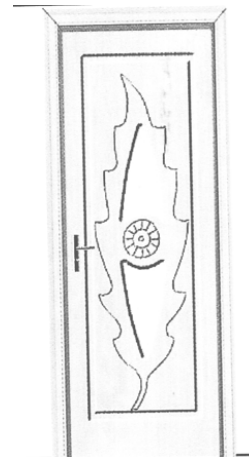

(21) f 2009 0221 - 13

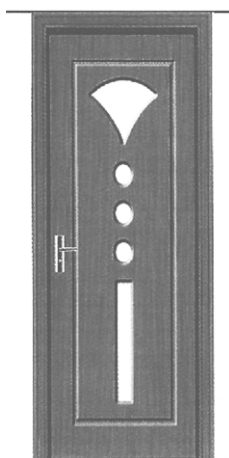

(21) f 2009 0221 - 11

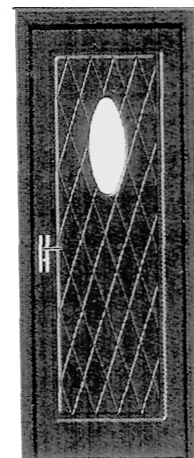

(21) f 2009 0221 - 14

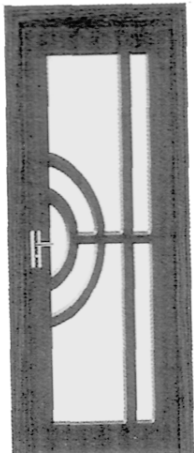

(21) f 2009 0221 - 15

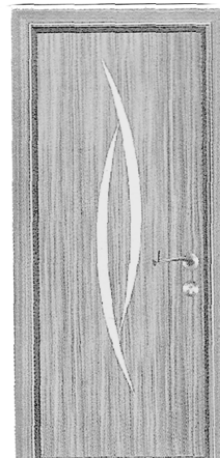

(21) f 2009 0221 - 18

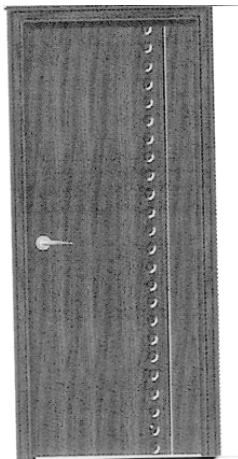

(21) f 2009 0221 - 16

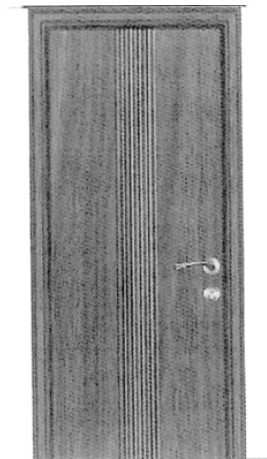

(21) f 2009 0221 - 19

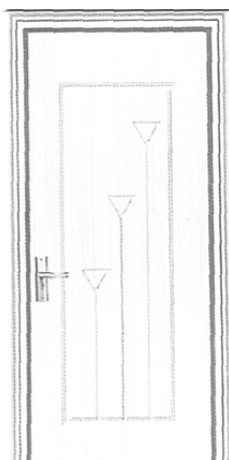

(21) f 2009 0221 - 17

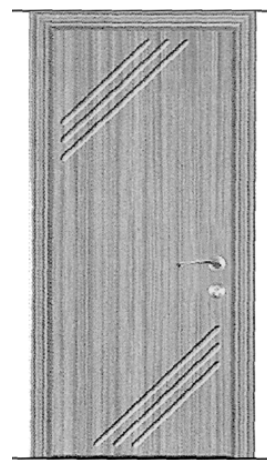

(21) f 2009 0221 - 20

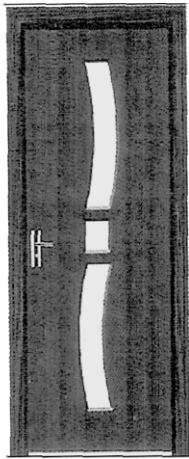

(21) f 2009 0221 - 21

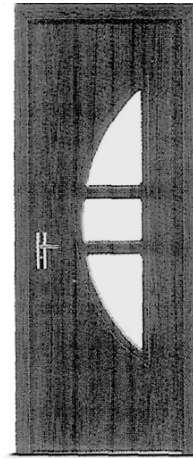

(21) f 2009 0221 - 24

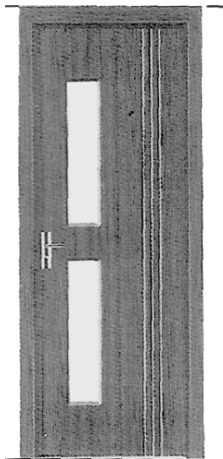

(21) f 2009 0221 - 22



(21) f 2009 0221 - 25

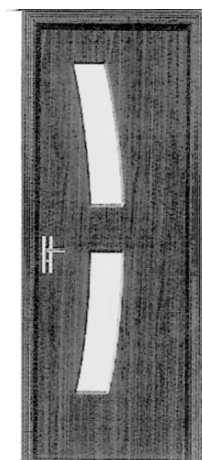

(21) f 2009 0221 - 23

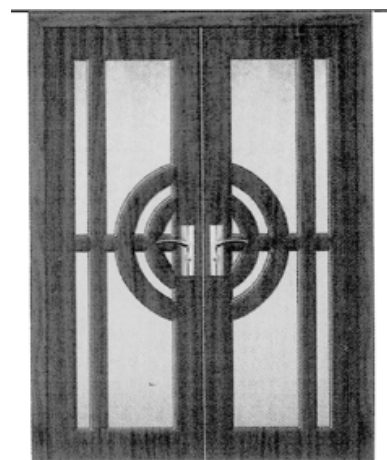

(21) f 2009 0221 - 26

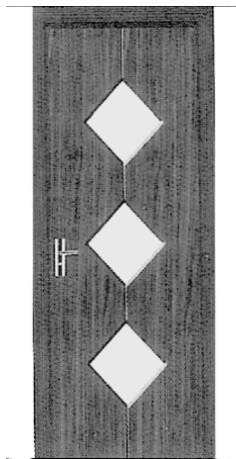

(21) f 2009 0221 - 27



(21) f 2009 0210 - 3

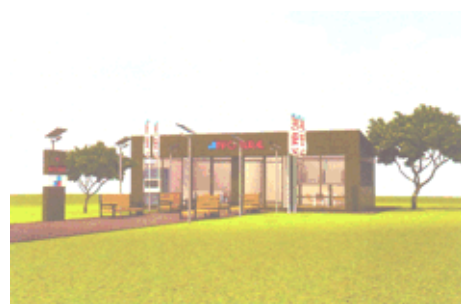

(21) f 2009 0210 - 4

---

(21) f 2009 0210; (22) 18.05.2009; (43) 26.05.2009;  
(71) S.C. INFO RURAL S.A., STR. FABRICA DE  
GLUCOZĂ, NR. 15, SECTOR 2, BUCUREȘTI, B 020331,  
B; (72) FLORIAN LUNGU; (54) **SISTEM MODULAR DE  
CLĂDIRI**; (28) 6; (51) 25-03



(21) f 2009 0210 - 1



(21) f 2009 0210 - 5



(21) f 2009 0210 - 2

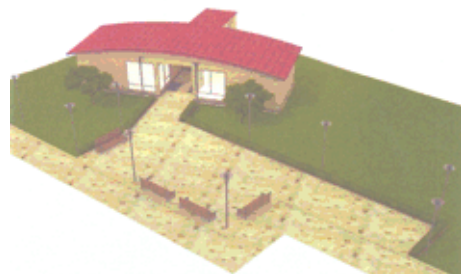

(21) f 2009 0210 - 6

---





**LISTA CERERILOR DE ÎNREGISTRARE  
A DESENELOR ȘI MODELELOR  
PUBLICATE, ARANJATE**

- **ÎN ORDINEA CRESCĂTOARE  
A NUMERELOR DE ÎNREGISTRARE**
- **ÎN ORDINEA ALFABETICĂ  
A SOLICITANȚILOR**



LISTA CERERILOR DE ÎNREGISTRARE A DESENELOR ȘI MODELELOR PUBLICATE,  
ARANJATE ÎN ORDINEA CRESCĂTOARE A NUMERELOR DE ÎNREGISTRARE

Numărul depozitului național	Clasa și subclasa	Data depozitului	Număr modele/desene	Data publicare	Pagina
<b>f 2009 0153</b>	23-04	28.04.2009	36/36	05.05.2009	62
<b>f 2009 0154</b>	19-08	29.04.2009	2/2	05.05.2009	55
<b>f 2009 0155</b>	09-01	29.04.2009	10/24	07.05.2009	24
<b>f 2009 0156</b>	07-07, 23-02	29.04.2009	2/4	05.05.2009	20
<b>f 2009 0157</b>	07-01	29.04.2009	2/2	05.05.2009	18
<b>f 2009 0158</b>	07-06	29.04.2009	1/1	05.05.2009	20
<b>f 2009 0159</b>	09-01, 02	29.04.2009	1/1	05.05.2009	32
<b>f 2009 0160</b>	09-02	29.04.2009	1/1	05.05.2009	33
<b>f 2009 0161</b>	07-07	30.04.2009	3/6	07.05.2009	21
<b>f 2009 0162</b>	06-01	30.04.2009	1/1	07.05.2009	15
<b>f 2009 0163</b>	09-09	30.04.2009	1/1	07.05.2009	34
<b>f 2009 0164</b>	07-99	30.04.2009	3/3	07.05.2009	22
<b>f 2009 0165</b>	11-02	30.04.2009	2/2	07.05.2009	35
<b>f 2009 0166</b>	06-10	30.04.2009	2/2	07.05.2009	18
<b>f 2009 0167</b>	09-02	30.04.2009	1/1	07.05.2009	33
<b>f 2009 0168</b>	09-01	30.04.2009	2/2	07.05.2009	32
<b>f 2009 0175</b>	15-09	04.05.2009	5/17	08.05.2009	51
<b>f 2009 0176</b>	19-08	05.05.2009	6/6	09.05.2009	56
<b>f 2009 0177</b>	09-09	06.05.2009	1/1	12.05.2009	34
<b>f 2009 0178</b>	07-06	06.05.2009	1/1	12.05.2009	20
<b>f 2009 0179</b>	06-08	06.05.2009	1/1	12.05.2009	18
<b>f 2009 0180</b>	09-03	06.05.2009	1/1	12.05.2009	34
<b>f 2009 0181</b>	07-05	06.05.2009	1/1	12.05.2009	20
<b>f 2009 0182</b>	06-01	06.05.2009	1/1	12.05.2009	15
<b>f 2009 0183</b>	08-06	06.05.2009	1/1	12.05.2009	23
<b>f 2009 0184</b>	16-06	06.05.2009	1/2	12.05.2009	55
<b>f 2009 0185</b>	25-02	06.05.2009	12/16	12.05.2009	68
<b>f 2009 0186</b>	03-03	07.05.2009	2/3	13.05.2009	12
<b>f 2009 0187</b>	01-01	07.05.2009	2/2	13.05.2009	12
<b>f 2009 0188</b>	09-03	07.05.2009	1/1	13.05.2009	34
<b>f 2009 0189</b>	16-06	07.05.2009	2/2	13.05.2009	55

Numărul depozitului național	Clasa și subclasa	Data depozitului	Număr modele/desene	Data publicare	Pagina
<b>f 2009 0190</b>	11-02, 32-00	08.05.2009	11/11	14.05.2009	35
<b>f 2009 0191</b>	12-03	11.05.2009	4/10	15.05.2009	44
<b>f 2009 0192</b>	12-03	11.05.2009	14/33	15.05.2009	45
<b>f 2009 0193</b>	05-06	31.03.2009	4/6	15.05.2009	14
<b>f 2009 0194</b>	01-01	14.05.2009	2/2	20.05.2009	12
<b>f 2009 0195</b>	08-06, 07	14.05.2009	5/6	20.05.2009	23
<b>f 2009 0196</b>	25-02	14.05.2009	1/1	20.05.2009	70
<b>f 2009 0197</b>	25-02	14.05.2009	4/4	20.05.2009	71
<b>f 2009 0198</b>	06-01	14.05.2009	5/5	20.05.2009	15
<b>f 2009 0199</b>	07-01	14.05.2009	2/4	20.05.2009	19
<b>f 2009 0200</b>	06-01	14.05.2009	1/3	20.05.2009	16
<b>f 2009 0201</b>	07-07	14.05.2009	1/2	20.05.2009	22
<b>f 2009 0202</b>	11-02	14.05.2009	2/4	20.05.2009	38
<b>f 2009 0203</b>	07-99	15.05.2009	1/1	23.05.2009	23
<b>f 2009 0204</b>	19-08	15.05.2009	1/1	23.05.2009	58
<b>f 2009 0205</b>	19-08	15.05.2009	1/1	23.05.2009	58
<b>f 2009 0206</b>	19-08	15.05.2009	1/1	23.05.2009	59
<b>f 2009 0207</b>	19-08	15.05.2009	1/1	23.05.2009	60
<b>f 2009 0208</b>	06-01	15.05.2009	1/1	23.05.2009	16
<b>f 2009 0209</b>	06-01	18.05.2009	1/1	23.05.2009	17
<b>f 2009 0210</b>	25-03	18.05.2009	6/6	26.05.2009	83
<b>f 2009 0211</b>	20-03	18.05.2009	1/1	26.05.2009	61
<b>f 2009 0212</b>	25-02	19.05.2009	1/1	26.05.2009	72
<b>f 2009 0213</b>	11-05	20.05.2009	20/20	27.05.2009	40
<b>f 2009 0214</b>	11-04	20.05.2009	10/10	27.05.2009	39
<b>f 2009 0215</b>	09-07	20.05.2009	1/1	27.05.2009	34
<b>f 2009 0216</b>	25-02	20.05.2009	7/7	27.05.2009	72
<b>f 2009 0217</b>	25-02	21.05.2009	9/9	27.05.2009	73
<b>f 2009 0218</b>	25-02	22.05.2009	6/6	28.05.2009	75
<b>f 2009 0219</b>	06-03	25.05.2009	1/6	28.05.2009	17
<b>f 2009 0220</b>	09-01	25.05.2009	1/2	28.05.2009	33
<b>f 2009 0221</b>	25-02	25.05.2009	27/27	28.05.2009	78
<b>f 2009 0222</b>	19-08	25.05.2009	2/2	28.05.2009	61

LISTA CERERILOR DE ÎNREGISTRARE A DESENELOR ȘI MODELELOR PUBLICATE,  
ARANJATE ÎN ORDINEA ALFABETICĂ A SOLICITANȚILOR

Nume și adresă solicitant	Număr depozit	Clasa și subclasa	Data de publicare	Pagina
<b>A.C.P. AIR CONDITIONING PRODUCTS S.R.L.</b> , STR. ARDEALULUI, NR. 9C, OTOPENI, IF 075100, IF	f 2009 0153	23-04	05.05.2009	62
<b>APA PLUS 97 S.R.L.</b> , STR. PETRU RAREȘ, NR. 43/A, LIPOVA, AR 310206, AR	f 2009 0186	03-03	13.05.2009	12
<b>AS -PLASTIK ROM S.R.L.</b> , STR. CĂPITAN PAPADOPOL, NR. 14, CONSTANȚA, CT 900225, CT	f 2009 0180	09-03	12.05.2009	34
<b>AS -PLASTIK ROM S.R.L.</b> , STR. CĂPITAN PAPADOPOL, NR.14, CONSTANȚA, CT 900225, CT	f 2009 0177	09-09	12.05.2009	34
<b>AS-PLASTIK ROM S.R.L.</b> , STR. CĂPITAN PAPADOPOL, NR.14, CONSTANȚA, CT 900225, CT	f 2009 0162	06-01	07.05.2009	15
<b>AS-PLASTIK ROM S.R.L.</b> , STR. CĂPITAN PAPADOPOL, NR. 14, CONSTANȚA, CT 900225, CT	f 2009 0182	06-01	12.05.2009	15
<b>AS -PLASTIK ROM S.R.L.</b> , STR. CĂPITAN PAPADOPOL, NR. 14, CONSTANȚA, CT 900225, CT	f 2009 0179	06-08	12.05.2009	18
<b>AS -PLASTIK ROM S.R.L.</b> , STR. CĂPITAN PAPADOPOL, NR. 14, CONSTANȚA, CT 900225, CT	f 2009 0163	09-09	07.05.2009	34
<b>AS -PLASTIK ROM S.R.L.</b> , STR. CĂPITAN PAPADOPOL, NR. 14, CONSTANȚA, CT 900225, CT	f 2009 0178	07-06	12.05.2009	20
<b>AS -PLASTIK ROM S.R.L.</b> , STR. CĂPITAN PAPADOPOL, NR.14, CONSTANȚA, CT 900225, CT	f 2009 0165	11-02	07.05.2009	35
<b>AS -PLASTIK ROM S.R.L.</b> , STR. CĂPITAN PAPADOPOL, NR. 14, CONSTANȚA, CT 900225, CT	f 2009 0164	07-99	07.05.2009	22
<b>AS -PLASTIK ROM S.R.L.</b> , STR. CĂPITAN PAPADOPOL, NR. 14, CONSTANȚA, CT 900225, CT	f 2009 0166	06-10	07.05.2009	18
<b>AS -PLASTIK ROM S.R.L.</b> , STR. CĂPITAN PAPADOPOL, NR. 14, CONSTANȚA, CT 900225, CT	f 2009 0167	09-02	07.05.2009	33
<b>AS -PLASTIK ROM S.R.L.</b> , STR. CĂPITAN PAPADOPOL, NR. 14, CONSTANȚA, CT 900225, CT	f 2009 0181	07-05	12.05.2009	20
<b>ASOCIAȚIA CULTURALĂ GOODARTOFNOON</b> , STR. ALEXANDRU BELDIMAN, NR. 1, AP. 30, SC. B, ET. 2, SECTOR 5, BUCUREȘTI, B 050061, B	f 2009 0211	20-03	26.05.2009	61
<b>S.C. ASTRA VAGOANE CĂLĂTORI S.A.</b> , STR. PETRU RAREȘ, NR. 1-3, ARAD, AR 310210, AR	f 2009 0192	12-03	15.05.2009	45

Nume și adresă solicitant	Număr depozit	Clasa și subclasa	Data de publicare	Pagina
<b>S.C. ASTRA VAGOANE CĂLĂTORI S.A.</b> , STR. PETRU RAREȘ, NR. 1-3, ARAD, AR 310210, AR	f 2009 0191	12-03	15.05.2009	44
<b>BARTHA ERNO</b> , TROMBITAS U, 12/26, DEBRECEN, HU, HU	f 2009 0189	16-06	13.05.2009	55
<b>S.C. CARPATINA S.A.</b> , STR. GH. DEMETRIADE CPT. AV, NR. 5, SECTOR 1, BUCUREȘTI, B 011849, B	f 2009 0222	19-08	28.05.2009	61
<b>S.C. CĂTĂLIN INTERNAȚIONAL S.R.L.</b> , STR. AVRAM IANCU, NR. 54, BRAD, HD 553200, HD	f 2009 0209	06-01	23.05.2009	17
<b>DICU FLORIN</b> , STR. ȘTEFAN CEL MARE, NR. 46, BUDEȘTI, CL 915100, CL	f 2009 0154	19-08	05.05.2009	55
<b>S.C.DOLPLAST S.R.L.</b> , STR. GÎRLEȘTI, NR. 119, CRAIOVA, DJ 200778, DJ	f 2009 0199	07-01	20.05.2009	19
<b>S.C. DOLPLAST S.R.L.</b> , STR. GÎRLEȘTI, NR. 119, CRAIOVA, DJ 200778, DJ	f 2009 0202	11-02	20.05.2009	38
<b>S.C. DOLPLAST S.R.L.</b> , STR. GÎRLEȘTI, NR. 119, CRAIOVA, DJ 200778, DJ	f 2009 0200	06-01	20.05.2009	16
<b>S.C. DOLPLAST S.R.L.</b> , STR. GÎRLEȘTI, NR. 119, CRAIOVA, DJ 200778, DJ	f 2009 0201	07-07	20.05.2009	22
<b>S.C. DOMUS NUVO S.R.L.</b> , STR. VÂRFUL CU DOR, STAȚIE DE MICELIU, NR. 26, CONSTANȚA, CT 900035, CT	f 2009 0198	39964	20.05.2009	15
<b>S.C. FANYON S.R.L.</b> , STR. COSTACHE NEGRUZZI, NR. 63 -65, BRĂILA, BR 810404, BR	f 2009 0194	01-01	20.05.2009	12
<b>S.C. FARMEC S.A.</b> , STR. HENRI BARBUSSE, NR. 16, CLUJ-NAPOCA, CJ 400616, CJ	f 2009 0168	09-01	07.05.2009	32
<b>GABRIEL RADU BLOTOR</b> , STR. PANDURILOR, NR. 18, BAIA MARE, MM 430002, MM	f 2009 0190	11-02, 32-00	14.05.2009	35
<b>S.C. IMOPLAN S.R.L.</b> , CALEA GRIVIȚEI, NR. 24, SECTOR 1, BUCUREȘTI, B 010732, B	f 2009 0218	25-02	28.05.2009	75
<b>S.C. INFO RURAL S.A.</b> , STR. FABRICA DE GLUCOZĂ, NR. 15, SECTOR 2, BUCUREȘTI, B 020331, B	f 2009 0210	25-03	26.05.2009	83
<b>S.C. KRIM PRESS S.A.</b> , STR. HORTENSIEI, NR. 5B, AP. 22, BAIA MARE, MM430294, MM	f 2009 0176	19-08	09.05.2009	56
<b>S.C. LARIS S.R.L.</b> , STR. GOETHE, NR. 2, TIMIȘOARA, TM 300006, TM	f 2009 0193	05-06	15.05.2009	14
<b>MOHONEA ANA</b> , STR. DR. NICOLAE TURNESCU, NR.2, SECTOR 5, BUCUREȘTI, B 050467, B	f 2009 0208	06-01	23.05.2009	16

Nume și adresă solicitant	Număr depozit	Clasa și subclasa	Data de publicare	Pagina
<b>S.C. NELFIACOM IMPEX S.R.L.</b> , STR. SIDERURGIȘTILOR, NR. 34, BL. G4, AP. 7, GALAȚI, GL 800245, GL	f 2009 0187	39813	13.05.2009	12
<b>S.C. PANEUROGAL S.R.L.</b> , DN 26, KM. 8, FERMA BROILLER 3-B3, TARLAUA 61, PARCELA 837, COMUNA VÂNĂTORI, 807325GL, GL	f 2009 0207	19-08	23.05.2009	60
<b>S.C. PANEUROGAL S.R.L.</b> , DN 26, KM. 8, FERMA BROILLER 3-B3, TARLAUA 61, PARCELA 837, COMUNA VÂNĂTORI,807325GL, GL	f 2009 0206	19-08	23.05.2009	59
<b>S.C. PANEUROGAL S.R.L.</b> , DN 26, KM. 8, FERMA BROILLER 3-B3, TARLAUA 61, PARCELA 837, COMUNA VÂNĂTORI,807325GL, GL	f 2009 0205	19-08	23.05.2009	58
<b>S.C. PANEUROGAL S.R.L.</b> , DN 26, KM. 8, FERMA BROILLER 3-B3, TARLAUA 61, PARCELA 837, COMUNA VÂNĂTORI,807325GL, GL	f 2009 0204	19-08	23.05.2009	58
<b>S.C. PET QUALITY S.R.L.</b> , LOCALITATEA MAIERISTE, INCINTA FOSTULUI CAP, SĂLAJ, SJ 457235, SJ	f 2009 0155	09-01	07.05.2009	24
<b>S.C. REGIANA DRINKS S.R.L.</b> , BD DACIA, NR. 24 B, BL. 61, ORADEA, BH 410457, BH	f 2009 0220	09-01	28.05.2009	33
<b>S.C. REM MAȘINI UNELTE - S.A.</b> , STR. REPUBLICII, NR. 199, BACĂU, BC 600304, BC	f 2009 0175	15-09	08.05.2009	51
<b>S.C. SELECT DOORS CASTILIO S.R.L.</b> , ȘOSEAUA COLENTINA, NR. 427, SECTOR 2, BUCUREȘTI, B 021195, B	f 2009 0216	25-02	27.05.2009	72
<b>S.C. SELECT DOORS CASTILIO S.R.L.</b> , ȘOSEAUA COLENTINA, NR. 427, SECTOR 2, BUCUREȘTI, B 021195, B	f 2009 0184	16-06	12.05.2009	55
<b>S.C. SELECT DOORS CASTILIO S.R.L.</b> , ȘOSEAUA COLENTINA, NR. 427, SECTOR 2, BUCUREȘTI, B 021195, B	f 2009 0183	40030	12.05.2009	23
<b>S.C. SELECT DOORS CASTILIO S.R.L.</b> , ȘOSEAUA COLENTINA, NR. 427, SECTOR 2, BUCUREȘTI, B 021195, B	f 2009 0185	25-02	12.05.2009	68
<b>S.C. ASTRA VAGOANE CĂLĂTORI S.A.</b> , STR. PETRU RAREȘ, NR. 1-3, ARAD, AR 310210, AR	f 2009 0213	11-05	27.05.2009	40
<b>S.C. SERPLAST S.R.L.</b> , STR. E. M. CHITUL, NR. 12, ORADEA, BH 410002, BH	f 2009 0214	11-04	27.05.2009	39



Nume și adresă solicitant	Număr depozit	Clasa și subclasa	Data de publicare	Pagina
<b>S.C. SERPLAST S.R.L.</b> , STR. E. M. CHITUL, NR. 12, ORADEA, BH 410002, BH	f 2009 0215	09-07	27.05.2009	34
<b>S.C. STERK PLAST S.R.L.</b> , ȘOSEAUA CONSTANȚEI, NR. 2, MEDGIDIA, CT 905600, CT	f 2009 0203	07-99	23.05.2009	23
<b>S.C. STERK PLAST S.R.L.</b> , ȘOSEAUA CONSTANȚEI, NR.2, MEDGIDIA, CT 905600, CT	f 2009 0161	07-07	07.05.2009	21
<b>S.C. STERK PLAST S.R.L.</b> , ȘOSEAUA CONSTANȚEI, NR.2, MEDGIDIA, CT 905600, CT	f 2009 0159	09-01, 02	05.05.2009	32
<b>S.C. STERK PLAST S.R.L.</b> , ȘOSEAUA CONSTANȚEI, NR. 2, MEDGIDIA, CT 905600, CT	f 2009 0160	09-02	05.05.2009	33
<b>S.C. STERK PLAST S.R.L.</b> , ȘOSEAUA CONSTANȚEI, NR.2, MEDGIDIA, CT 905600, CT	f 2009 0157	07-01	05.05.2009	18
<b>S.C. STERK PLAST S.R.L.</b> , ȘOSEAUA CONSTANȚEI, NR.2, MEDGIDIA, CT 905600, CT	f 2009 0156	07-07, 23-02	05.05.2009	20
<b>S.C. STERK PLAST S.R.L.</b> , ȘOSEAUA CONSTANȚEI, NR.2, MEDGIDIA, CT 905600, CT	f 2009 0158	07-06	05.05.2009	20
<b>S.C. TERAPIA S.A.</b> , STR. FABRICII, NR. 124, CLUJ-NAPOCA, CJ 3400, CJ	f 2009 0188	09-03	13.05.2009	34
<b>S.C. WAP INVEST S.R.L.</b> , STR. TUDOR VLADIMIRESCU, NR. 14A, PANTELIMON, IF 077145, IF	f 2009 0212	25-02	26.05.2009	72
<b>S.C. WAP INVEST S.R.L.</b> , STR. TUDOR VLADIMIRESCU, NR. 14A, PANTELIMON, IF 077145, IF	f 2009 0196	25-02	20.05.2009	70
<b>S.C. WAP INVEST S.R.L.</b> , STR. TUDOR VLADIMIRESCU, NR. 14A, PANTELIMON, IF 077145, IF	f 2009 0195	08-06, 07	20.05.2009	23
<b>S.C. WAP INVEST S.R.L.</b> , STR. TUDOR VLADIMIRESCU, NR. 14A, PANTELIMON, IF 077145, IF	f 2009 0197	25-02	20.05.2009	71
<b>S.C. YELLOW S.R.L.</b> , B 1 DECEMBRIE 1918, NR. 207, AP. 24, TÂRGU MUREȘ, MS 540530, MS	f 2009 0219	06-03	28.05.2009	17
<b>S.C. ZHENG SHI INTERNAȚIONAL GROUP S.R.L.</b> , ȘOSEAUA COLENTINA, NR. 312 A, SECTOR 2, BUCUREȘTI, B 021192, B	f 2009 0221	25-02	28.05.2009	78
<b>S.C. ZHENG SHI INTERNAȚIONAL GROUP S.R.L.</b> , ȘOSEAUA COLENTINA, NR. 312 A, SECTOR 2, BUCUREȘTI, B 021192, B	f 2009 0217	25-02	27.05.2009	73

**LISTA DESENELOR ȘI MODELELOR (DM)  
ÎNREGISTRATE ÎN REGISTRUL NAȚIONAL AL  
DESENELOR ȘI MODELELOR,  
CONFORM HOTĂRÂRII COMISIEI  
DE SPECIALITATE A O.S.I.M.**

- **DM depuse pe cale națională**
- **DM depuse pe cale internațională**



**LISTA DESENELOR ȘI MODELELOR ÎNREGISTRATE ÎN REGISTRUL DE  
DESENE ȘI MODELE CONFORM HOTĂRĂRII COMISIEI DE EXAMINARE**

**Partea I - desene și modele depuse pe cale națională**

Nr. din Registrul de Desene și Modele	Nr. din Registrul cererilor depuse	Data depozitului	Titular	Publicat în BOPI - DM nr./data
018562	f 2008 0380	10.09.2008	S.C. FUCHS CONDIMENTE RO S.R.L., DOMNEȘTI	9/30.09.2008
018563	f 2008 0389	11.09.2008	S.C. GALMOPAN S.A., GALAȚI	9/30.09.2008
018564	f 2008 0412	17.10.2008	S.C. " ROMFULDA PROD " S.R.L., BISTRIȚA NĂSĂUD	10/30.10.2008
018565	f 2008 0406	02.10.2008	S.C. PANEUROGAL S.R.L., COMUNA VÂNĂTORI	10/30.10.2008
018566	f 2008 0425	29.10.2008	STAN DARIUS GEORGE, BUCUREȘTI	10/30.10.2008
018567	f 2008 0041	06.02.2008	S.C. KRIM PRESS S.A., BAIA MARE	5/30.05.2008
018568	f 2008 0411	15.10.2008	S.C. ERBAY IMPEX S.R.L., DOBROEȘTI	10/30.10.2008
18569	f 2008 0400	30.09.2008	S.C. NEUMARKT DISTRIB BEER S.R.L., LIVEZENI	10/30.10.2008
18570	f 2008 0363	27.08.2008	ORDIS S.R.L., SIBIU	9/30.09.2008
018571	f 2008 0302	03.07.2008	S.C. ITAL - KOL S.R.L., COMUNA ȘAG	9/30.09.2008
018572	f 2008 0407	02.10.2008	S.C. IMPEX ROMCATEL S.A., IAȘI	10/30.10.2008
18573	f 2008 0353	18.08.2008	S.C. FABRYO CORPORATION S.R.L., POPEȘTI LEORDENI	10/30.10.2008
18574	f 2008 0354	18.08.2008	S.C. FABRYO CORPORATION S.R.L., POPEȘTI LEORDENI	10/30.10.2008
018575	f 2008 0318	16.07.2008	S.C. FUCHS CONDIMENTE RO S.R.L., DOMNEȘTI	9/30.09.2008
018583	f 2008 0391	15.09.2008	COZMULEASA NECULAI, PIATRA NEAMȚ	9/30.09.2008

018584	f 2008 0456	17.11.2008	S.C. EUROMEDIA GROUP S.A., BUCUREȘTI	11/28.11.2008
018585	f 2008 0458	17.11.2008	S.C. IND MAESTRO PRODCOM S.A., CLUJ NAPOCA	11/28.11.2008
018586	f 2008 0487	10.12.2008	S.C. VIPER SPIRIT S.R.L., BUCUREȘTI	12/30.12.2008
018587	f 2008 0488	11.12.2008	S.C. VIPER SPIRIT S.R.L., BUCUREȘTI	12/30.12.2008
018588	f 2008 0489	11.12.2008	S.C. ICOS S.A., SIBIU	12/30.12.2008
018589	f 2008 0494	12.12.2008	S.C. STERK PLAST S.R.L., CONSTANȚA	12/30.12.2008
018590	f 2008 0499	18.12.2008	S.C. MAR-INA PRODPREST S.R.L., GALAȚI	12/30.12.2008
018591	f 2008 0509	22.12.2008	S.C. DOLPLAST S.R.L., CRAIOVA	12/30.12.2008
18595	f 2006 0688	24.07.2006	S.C. SANDEXAG S.R.L., TÂRGU MUREȘ	11/30.11.2006
018597	f 2008 0422	27.10.2008	GRIGORE DREGAN, CĂMĂRZANA	10/30.10.2008
018598	f 2008 0359	22.08.2008	STRAUSS COFFEE BV PS SCHIPHOL - RIJK, OLANDA	9/30.09.2008
018599	f 2008 0273	13.06.2008	S.C. DOMENIILE COTEȘTI S.R.L., FOCȘANI	10/30.10.2008
018600	f 2008 0360	25.08.2008	STRAUSS COFFEE BV PS SCHIPHOL - RIJK, OLANDA	9/30.09.2008
018601	f 2008 0313	08.07.2008	S.C. AQUATERAPY S.R.L., CRAIOVA	10/30.10.2008
018602	f 2008 0379	08.09.2008	S.C. COSMETIC PLANT PRODCOM S.R.L., CLUJ NAPOCA	9/30.09.2008
018603	f 2008 0267	11.06.2008	NĂSTASE MARIAN, BUCUREȘTI	9/30.09.2008
018604	f 2008 0341	04.08.2008	S.C. LEE'S POWER S.R.L., BUCUREȘTI	10/30.10.2008
018605	f 2007 0651	28.11.2007	S.C. CRIMEL IMPORT EXPORT S.R.L., CLUJ - NAPOCA	3/28.03.2008

## Partea a II-a desene și modele depuse pe cale internațională

Nr. din Registrul Național al Desene și Modele	Nr. din Registrul Național al cererilor depuse	Data depozitului	Titular	Publicat în Buletinul de Desene și Modele Internaționale numărul/data
18576	f 2008 0367	02.06.2008	MACHALKE POLSTERWERKSTATTEN, GERMANIA	12/30.12.2008
18577	f 2008 0368	02.06.2008	MACHALKE POLSTERWERKSTATTEN, GERMANIA	12/30.12.2008
18578	f 2008 0370	02.06.2008	MACHALKE POLSTERWERKSTATTEN, GERMANIA	12/30.12.2008
18579	f 2008 0371	02.06.2008	MACHALKE POLSTERWERKSTATTEN, GERMANIA	12/30.12.2008
18580	f 2008 0372	02.06.2008	MACHALKE POLSTERWERKSTATTEN, GERMANIA	12/30.12.2008
18581	f 2008 0373	02.06.2008	MACHALKE POLSTERWERKSTATTEN, GERMANIA	12/30.12.2008
18582	f 2008 0374	02.06.2008	MACHALKE POLSTERWERKSTATTEN, GERMANIA	12/30.12.2008
18592	f 2008 0402	25.07.2008	MASTRAD S.A., FRANȚA	1/30.01.2009
18593	f 2008 0403	21.07.2008	MASTRAD S.A., FRANȚA	1/30.01.2009
18594	f 2008 0404	21.07.2008	MASTRAD S.A., FRANȚA	1/30.01.2009
18596	f 2008 0520	16.10.2008	PROFI OFFICE GMBH, GERMANIA	4/30.04.2009



**| MENȚINERI ÎN VIGOARE**





## MENȚINERİ ÎN VIGOARE A CERTIFICATELOR DE ÎNREGISTRARE A D.M.

Nr. certificat	Nr. depozit	Titular, localitate	Termen de valabilitate
16351	0537/20.05.2004	MINISTERUL ADMINISTRAȚIEI ȘI INTERNELOR - INSPECTORATUL NAȚIONAL PENTRU EVIDENȚA PERSOANELOR - București	20.05.2009 20.05.2014
15554	0458/21.04.2004	S.C. INDUSTRY STEEL CORP S.R.L. - Gheorgheni	21.04.2009 21.04.2014
16208	0437/14.04.2004	S.C. AS PLASTIK ROM S.R.L. - Constanța	14.04.2009 14.04.2014
15095	0508/19.05.2004	STRAUSS COFFEE B.V. - Țările de Jos	19.05.2009 19.05.2014
12959	1451/14.10.2002	S.C. SALMAR PROD S.R.L. - Comănești	14.10.2007 14.10.2012
14234	0618/06.06.2003	ART & CRAFT RO S.R.L. - Afumați, jud. Ilfov	06.06.2008 06.06.2013
15179	0518/14.05.2004	S.C. LAZĂR GROUP PROD S.R.L.	14.05.2009 14.05.2014
15546	0510/12.05.2004	MAIOR ALBIN - REGHIN	12.05.2009 12.05.2014
14992	0337/30.03.2004	S.C. MONDEX S.A. - SIBIU	30.03.2009 30.03.2014



**LISTA CERTIFICATELOR DE ÎNREGISTRARE A  
DESENELOR ȘI MODELELOR REÎNNOITE,  
ȘI PERIOADA DE VALABILITATE A ACESTORA**



**REÎNNOIREA CERTIFICATELOR DE ÎNREGISTRARE A D.M.**

Nr. certificat	Nr. depozit	Societate, oraș	Termen de valabilitate
008099(1R)	0511/27.05.1999	INTER ON LINE TRADING GROUP INC - Republica Panama	27.05.2009 27.05.2014
009475(2R)	0385/28.04.1999	S.C. PAN GROUP S.A. - DOLJ	28.04.2009 28.04.2014



**LISTA TITULARILOR DECĂZUȚI  
DIN DREPTURI**





## DECĂDERI

Nr. certificat	Nr. depozit/dată	Societatea și oraș	Data decăderii
1087	1995/2385 05.04.1995	SAVA DANIEL, ROMAN	05.04.2000
1045	1995/2460 14.04.1995	S.C. ROMOTORS INDUSTRIES S.R.L., PITEȘTI	14.04.2000
1022	1995/2375 17.01.1995	S.C. SAMUS MEX S.A., DEJ	17.01.2003
1111	1995/2463 17.04.1995	S.C. KOROLL IND S.R.L., SĂCELE	17.04.2000
1355	1995/2444 13.04.1995	SZILAGYI LADISLAU, ORADEA	13.04.2005
989	1995/2362 24.03.1995	IEREMICIUC CONSTANTIN ZOREL, RĂDĂUȚI	24.03.2000
970	1995/2371 28.03.1995	HÂRȘU VINTILĂ, TOFAN DUMITRU, FOCȘANI	28.03.2001
991	1995/2372 29.03.1995	PASCARIU NICOLAE, IAȘI	29.03.2000
990	1995/2370 27.03.1995	S.C. ALEX LT COMPANY S.R.L., TIMIȘOARA	27.03.2000
1126	1995/2442 13.04.1995	S.C. PENTRU IND. PRODUSELOR ELECTRONICE ȘI ELECTROTEHNICE, CURTEA DE ARGEȘ	13.04.2000
1025	1995/2441 13.04.1995	S.C. ELECTROTEL S.A., ALEXANDRIA	13.04.2001
997	1995/2394 07.04.1995	S.C. ESCALADE S.R.L., ODORHEIU-SECUIESC	07.04.2004
1002	1995/2438 10.04.1995	S.C. FELEACUL S.A., CLUJ-NAPOCA	10.04.2002
1038	1995/2387 05.04.1995	S.C. CEROC S.A., CLUJ-NAPOCA	05.04.2000
1110	1995/2369 27.03.1995	S.C. LIBERTATEA S.A., CLUJ-NAPOCA	27.03.2000
1017	1995/2367 27.03.1995	S.C. LIBERTATEA S.A., CLUJ-NAPOCA	27.03.2000
1016	1995/2366 27.03.1995	S.C. LIBERTATEA S.A., CLUJ-NAPOCA	27.03.2000

Nr. certificat	Nr. depozit/dată	Societatea și oraș	Data decăderii
972	1995/2374 30.03.1995	S.C. IRIS S.A., CLUJ-NAPOCA	30.03.2001
1004	1995/2464 17.04.1995	ILIESCU TUDOR DAN, NICOLESCU DELIA MARIA, PETRESCU MARIUS SEVER, BUCUREȘTI	17.04.2000
1003	1995/2459 14.04.1995	ACORD 94 PRODIMPEX S.R.L., BUCUREȘTI	14.04.2001
1053	1995/2376 03.03.1995	S.C. VALCORUM, BUCUREȘTI	03.03.2000
1000	1995/2380 04.04.1995	FRÎNCULESCU MIHAI ADRIAN, BUCUREȘTI	04.04.2000
879	1995/2384 04.04.1995	CREDEX S.R.L., BUCUREȘTI	04.04.2000
993	1995/2365 27.03.1995	S.C. KOMSI GROUP S.R.L., BUCUREȘTI	27.03.2000
911	1995/2461 07.03.1995	S.C. STAFF S.A., BOTOȘANI	07.03.2002
876	1995/2462 17.04.1995	S.C. VINALCOOL S.A., BOTOȘANI	17.04.2003
995	1995/2390 06.04.1995	S.C. EXIMPROD GRUP S.A., BUZĂU	06.04.2000
994	1995/2389 06.04.1995	S.C. EXIMPROD GRUP S.A., BUZĂU	06.04.2000
996	1995/2391 06.04.1995	S.C. EXIMPROD GRUP S.A., BUZĂU	06.04.2000
1040	1995/2440 12.04.1995	S.C. CONTACTOARE S.A., BUZĂU	12.04.2000
1001	1995/2381 04.04.1995	S.C. AROMET S.A., BUZĂU	04.04.2001
1394	1995/2910 28.07.1995	S.C. PALTIM S.A., TIMIȘOARA	28.01.2001
1383	1995/2909 28.07.1995	S.C. PALTIM S.A., TIMIȘOARA	28.01.2001
1393	1995/2908 28.07.1995	S.C. PALTIM S.A., TIMIȘOARA	28.01.2001
1382	1995/2907 28.07.1995	S.C. PALTIM S.A., TIMIȘOARA	28.01.2001
1381	1995/2904 28.07.1995	S.C. PALTIM S.A., TIMIȘOARA	28.01.2001

Nr. certificat	Nr. depozit/dată	Societatea și oraș	Data decăderii
1395	1995/2911 28.07.1995	S.C. PALTIM S.A., TIMIȘOARA	28.01.2006
1396	1995/2916 28.07.1995	S.C. PALTIM S.A., TIMIȘOARA	28.01.2006
1397	1995/2917 28.07.1995	S.C. PALTIM S.A., TIMIȘOARA	28.01.2001
1398	1995/2918 28.07.1995	S.C. PALTIM S.A., TIMIȘOARA	28.01.2006
1399	1995/2919 28.07.1995	S.C. PALTIM S.A., TIMIȘOARA	28.01.2006
1401	1995/2925 28.07.1995	S.C. PALTIM S.A., TIMIȘOARA	28.01.2001
1400	1995/2926 28.07.1995	S.C. PALTIM S.A., TIMIȘOARA	28.01.2001
1402	1995/2928 28.07.1995	S.C. PALTIM S.A., TIMIȘOARA	28.01.2006
1403	1995/2933 28.07.1995	S.C. PALTIM S.A., TIMIȘOARA	28.01.2001
1404	1995/2943 28.07.1995	S.C. PALTIM S.A., TIMIȘOARA	28.01.2001
1405	1995/2944 28.07.1995	S.C. PALTIM S.A., TIMIȘOARA	28.01.2001
1406	1995/2946 28.07.1995	S.C. PALTIM S.A., TIMIȘOARA	28.01.2001
1407	1995/2951 28.07.1995	S.C. PALTIM S.A., TIMIȘOARA	28.01.2006
1408	1995/2954 28.07.1995	S.C. PALTIM S.A., TIMIȘOARA	28.01.2006
1409	1995/2955 28.07.1995	S.C. PALTIM S.A., TIMIȘOARA	28.01.2001
1410	1995/2959 28.07.1995	S.C. PALTIM S.A., TIMIȘOARA	28.01.2001
1417	1995/2974 28.07.1995	S.C. PALTIM S.A., TIMIȘOARA	28.01.2001
1427	1995/2979 28.07.1995	S.C. PALTIM S.A., TIMIȘOARA	28.01.2006
1416	1995/2985 28.07.1995	S.C. PALTIM S.A., TIMIȘOARA	28.01.2006

Nr. certificat	Nr. depozit/dată	Societatea și oraș	Data decăderii
1009	1995/2482 28.04.1995	ȘOVAR VALENTIN, TIMIȘOARA	28.10.2000
1046	1995/2485 02.05.1995	TOLGY ȘTEFAN, TIMIȘOARA	02.11.2000
880	1995/2486 03.05.1995	S.C. CONDOR STYLE CO.S.R.L., BUCUREȘTI	03.11.2003
1047	1995/2489 04.05.1995	CADARIU IOAN , TIMIȘOARA	04.11.2000
1043	1995/2490 05.05.1995	S.C. MIRAJ S.A. , BUCUREȘTI	05.11.2000
4594	1995/2491 08.05.1995	INSTITUTUL DE CERCETARE ȘI PROIECTARE PENTRU MAȘINI ELECTRICE, TRANSFORMATOARE ECHIPAMENTE ELECTRICE ȘI TRACȚIUNE	08.11.2000
4595	1995/2492 08.05.1995	INSTITUTUL DE CERCETARE ȘI PROIECTARE PENTRU MAȘINI ELECTRICE, TRANSFORMATOARE ECHIPAMENTE ELECTRICE ȘI TRACȚIUNE	08.11.2000
1095	1995/2493 08.05.1995	S.C. DELTA 2000, TULCEA	08.11.2000
931	1995/2496 09.05.1995	UZINA MECANICĂ RÂMNICU VÂLCEA, VÂLCEA	09.11.2000
1027	1995/2497 09.05.1995	UZINA MECANICĂ RÂMNICU VÂLCEA, VÂLCEA	09.11.2000
932	1995/2500 09.05.1995	UZINA MECANICĂ RÂMNICU VÂLCEA, VÂLCEA	09.11.2000
933	1995/2501 09.05.1995	UZINA MECANICĂ RÂMNICU VÂLCEA, VÂLCEA	09.11.2000
1032	1995/2505 09.05.1995	UZINA MECANICĂ RÂMNICU VÂLCEA, VÂLCEA	09.11.2000
1033	1995/2506 09.05.1995	UZINA MECANICĂ RÂMNICU VÂLCEA, VÂLCEA	09.11.2000
14499	f 2003 1176 08.10.2003	S.C. BI AL ALUMINIU S.R.L., LOC. POPEȘTI LEORDENI, JUD. ILFOV	08.04.2006
14440	f 2003 1004 22.08.2003	S.C. VEST S.A., SIGHIȘOARA	22.02.2009
1419	1995/2994 28.07.1995	S.C. PALTIM S.A., TIMIȘOARA	28.01.2001

Nr. certificat	Nr. depozit/dată	Societatea și oraș	Data decăderii
1418	1995/2997 28.07.1995	S.C. PALTIM S.A., TIMIȘOARA	28.01.2006
1420	1995/2999 28.07.1995	S.C. PALTIM S.A., TIMIȘOARA	28.01.2006
1428	1995/3005 28.07.1995	S.C. PALTIM S.A., TIMIȘOARA	28.01.2001
1429	1995/3006 28.07.1995	S.C. PALTIM S.A., TIMIȘOARA	28.01.2001
1430	1995/3007 28.07.1995	S.C. PALTIM S.A., TIMIȘOARA	28.01.2001
1431	1995/3009 28.07.1995	S.C. PALTIM S.A., TIMIȘOARA	28.01.2001
1432	1995/3011 28.07.1995	S.C. PALTIM S.A., TIMIȘOARA	28.01.2006
1433	1995/3012 28.07.1995	S.C. PALTIM S.A., TIMIȘOARA	28.01.2001
1434	1995/3013 28.07.1995	S.C. PALTIM S.A., TIMIȘOARA	28.01.2006
1435	1995/3015 28.07.1995	S.C. PALTIM S.A., TIMIȘOARA	28.01.2001
3488	1995/2843 25.07.1995	S.C. INTAP S.R.L., BRAȘOV	25.07.2000
1168	1995/2842 25.07.1995	NIȚĂ MARIN, SIBIU	25.07.2000
1376	1995/2854 28.07.1995	S.C. PALTIM S.A., TIMIȘOARA	28.07.2000
1388	1995/2852 28.07.1995	S.C. PALTIM S.A., TIMIȘOARA	28.07.2000
3035	1995/2853 28.07.1995	S.C. PALTIM S.A., TIMIȘOARA	28.07.2000
1377	1995/2851 28.07.1995	S.C. PALTIM S.A., TIMIȘOARA	28.07.2005
1374	1995/2850 28.07.1995	S.C. PALTIM S.A., TIMIȘOARA	28.07.2005
1387	1995/2849 28.07.1995	S.C. PALTIM S.A., TIMIȘOARA	28.07.2000
1378	1995/2848 28.07.1995	S.C. PALTIM S.A., TIMIȘOARA	28.07.2000

Nr. certificat	Nr. depozit/dată	Societatea și oraș	Data decăderii
3048	1995/2866 28.07.1995	S.C. PALTIM S.A., TIMIȘOARA	28.07.2000
1413	1995/2865 28.07.1995	S.C. PALTIM S.A., TIMIȘOARA	28.07.2000
1046	1995/2864 28.07.1995	S.C. PALTIM S.A., TIMIȘOARA	28.07.2000
3045	1995/2863 28.07.1995	S.C. PALTIM S.A., TIMIȘOARA	28.07.2000
1412	1995/2862 28.07.1995	S.C. PALTIM S.A., TIMIȘOARA	28.07.2000
1411	1995/2861 28.07.1995	S.C. PALTIM S.A., TIMIȘOARA	28.07.2000
3042	1995/2860 28.07.1995	S.C. PALTIM S.A., TIMIȘOARA	28.07.2000
3041	1995/2859 28.07.1995	S.C. PALTIM S.A., TIMIȘOARA	28.07.2000
3040	1995/2858 28.07.1995	S.C. PALTIM S.A., TIMIȘOARA	28.07.2000
3039	1995/2857 28.07.1995	S.C. PALTIM S.A., TIMIȘOARA	28.07.2000
1390	1995/2856 28.07.1995	S.C. PALTIM S.A., TIMIȘOARA	28.07.2005
1389	1995/2855 28.07.1995	S.C. PALTIM S.A., TIMIȘOARA	28.07.2005
1392	1995/2879 28.07.1995	S.C. PALTIM S.A., TIMIȘOARA	28.07.2000
3060	1995/2878 28.07.1995	S.C. PALTIM S.A., TIMIȘOARA	28.07.2000
3059	1995/2877 28.07.1995	S.C. PALTIM S.A., TIMIȘOARA	28.07.2000
3058	1995/2876 28.07.1995	S.C. PALTIM S.A., TIMIȘOARA	28.07.2000
3057	1995/2875 28.07.1995	S.C. PALTIM S.A., TIMIȘOARA	28.07.2000
3056	1995/2874 28.07.1995	S.C. PALTIM S.A., TIMIȘOARA	28.07.2000
3055	1995/2873 28.07.1995	S.C. PALTIM S.A., TIMIȘOARA	28.07.2000

Nr. certificat	Nr. depozit/dată	Societatea și oraș	Data decăderii
3054	1995/2872 28.07.1995	S.C. PALTIM S.A., TIMIȘOARA	28.07.2000
3053	1995/2871 28.07.1995	S.C. PALTIM S.A., TIMIȘOARA	28.07.2000
3052	1995/2870 28.07.1995	S.C. PALTIM S.A., TIMIȘOARA	28.07.2000
3051	1995/2869 28.07.1995	S.C. PALTIM S.A., TIMIȘOARA	28.07.2000
1414	1995/2868 28.07.1995	S.C. PALTIM S.A., TIMIȘOARA	28.07.2000
3049	1995/2867 28.07.1995	S.C. PALTIM S.A., TIMIȘOARA	28.07.2000
18341	f 2008 0178 07.04.2008	S.C. PROPLANTA S.A., CLUJ-NAPOCA	07.05.2009
18347	f 2008 0203 24.04.2008	S.C. AUTOGAZ ROMÂNIA S.R.L., BUCUREȘTI	07.05.2009
18352	f 2008 0070 22.02.2008	COZMULEASA NECULAI, PIATRA NEAMȚ	13.05.2009
18365	f 2008 0136 18.03.2008	GHILDUȘ ALEXANDRU, BUCUREȘTI	26.05.2009





**MODIFICĂRI ÎN SITUAȚIA JURIDICĂ  
A TITULARILOR**



## MODIFICĂRI ÎN SITUAȚIA JURIDICĂ A CERERILOR/CERTIFICATELOR DM

1. Titularul certificatului de înregistrare nr. **009905, S.C. ROMDIDAC** a schimbat sediul social din str. Spiru Haret, nr. 12, în **Calea Griviței, nr. 23, et. III, ap. 5, sector 1, București**.
2. Titularul certificatelor de înregistrare nr. **015480, 015413, S.C. HELP NET ROMANIA S.A** cu sediul în București, str. George Constantinescu, nr. 2, sector 2 a schimbat denumirea comercială în **S.C. HELP NET FARMA S.A.** cu sediul în București, str. George Constantinescu, nr. 2, sector 2.
3. Titularul certificatului de înregistrare nr. **014234, GUROK TURIZM VE MADENCILIK A.Ş. GURAL CAM** cu sediul în Turcia, Ataturk Bulvari 5 Km 43001, Kutahya a cesionat total drepturile ce decurg din acesta societății **ART & CRIS 2002 IMPEX S.R.L.** cu sediul în Afumați, șoseaua București - Urziceni, nr. 59C (fost T112 P437), județul Ilfov.
4. Titularul certificatului de înregistrare nr. **014234, ART & CRIS 2002 IMPEX S.R.L.** cu sediul în Afumați, șoseaua București - Urziceni, nr.59C (fost T112 P437), județul Ilfov a desemnat ca mandatar autorizat societatea **CABINET ENPORA** cu sediul în București, str. George Călinescu, nr. 52A, ap. 1, sector 1.
5. Titularul certificatului de înregistrare nr. **013209, MARS UK LIMITED** cu sediul în Marea Britanie, 3D Dundee Road, Slough, Berkshire, SL 1 4LG a schimbat denumirea comercială în **MARS UK** cu sediul în Marea Britanie, 3D Dundee Road, Slough, Berkshire, SL 1 4LG.
6. Titularul certificatului de înregistrare nr. **013209, MARS UK** cu sediul în Marea Britanie, 3D Dundee Road, Slough, Berkshire, SL 1 4LG a schimbat denumirea comercială în **MARS SUGAR UK** cu sediul în Marea Britanie, 3D Dundee Road, Slough, Berkshire, SL 1 4LG.
7. **CABINET INDIVIDUAL DE PROPRIETATE INDUSTRIALĂ "NEGOMIREANU LIVIA"** cu sediul în șoseaua Nicolae Titulescu, nr. 94, bl. 14A, sc. 4, ap.127, sector 1, București a declarat că renunță să-l reprezinte în fața OSIM pe titularul certificatelor de înregistrare nr. **015997, STANDARD SNACKS S.R.L.** cu sediul în str. Fabrica de Glucoză, nr. 7, et. 2, sector 2, București.
8. Titularul certificatului de înregistrare nr. **015546, MAIOR ALBIN**, cu domiciliul în Reghin, str. Susenii Noi, nr. 20, județul Mureș renunță la serviciile mandatului societatea **S.C. RASKAI MM BREVMARC CONSULT S.R.L.** cu sediul în str. Unirii, nr. 3, bl. D8, ap. 7, localitatea Dej.

9. Mandatarul certificatului de înregistrare nr. **014992**, a schimbat denumirea comercială din ION RODICA - COCUȚA în **CABINET DE PROPRIETATE INDUSTRIALĂ - BIONPI** cu sediul în **Calea Dorobanților, nr. 126-130, bl. 8, sc. A, et. 9, ap. 50, București, sector 1.**
10. Titularul certificatului de înregistrare nr. **018057**, **HOMOC VALERIU** cu domiciliul în Timișoara, str. Torontalului, nr. 68, sc. A, ap. 5, et. 1, județul Timiș a cesionat **total drepturile ce decurg din acesta societății S.C. ROM CASI MATRIȚE IMPORT EXPORT S.R.L.** cu sediul în **Timișoara, str. Matei Milo - Atelier Școala nr. 4, județul Timiș.**
11. Titularul certificatelor de înregistrare nr. **015419**, **LA FESTA INTERNAȚIONAL S.R.L.** cu sediul în Vălenii de Munte, str. Ștefan cel Mare, nr. 38-40, județul Prahova a schimbat denumirea comercială în **TYMBARK MASPEX ROMANIA S.R.L.** cu sediul în **Vălenii de Munte, str. Ștefan cel Mare, nr. 38-40, județul Prahova.**
12. Titularul certificatelor de înregistrare nr. **015397, 015235, 015399**, **LA FESTA INTERNAȚIONAL S.R.L.** a schimbat sediul societății din Popești Leordeni, șoseaua Olteniței, nr. 220, județul Ilfov în **Voluntari, str. Erou lancu Nicolae, nr. 44, județul Ilfov.**
13. Titularul certificatelor de înregistrare nr. **015397, 015235, 015399**, **LA FESTA INTERNAȚIONAL S.R.L.** a schimbat sediul societății din Voluntari, str. Erou lancu Nicolae, nr. 44, județul Ilfov în **Vălenii de Munte, str. Ștefan cel Mare, nr. 38-40, județul Prahova.**
14. Titularul certificatelor de înregistrare nr. **015397, 015235, 015399**, **LA FESTA INTERNAȚIONAL S.R.L.** cu sediul în Vălenii de Munte, str. Ștefan cel Mare, nr. 38-40, județul Prahova a schimbat denumirea comercială în **TYMBARK MASPEX ROMANIA S.R.L.** cu sediul în **Vălenii de Munte, str. Ștefan cel Mare, nr. 38-40, județul Prahova .**
15. Mandatarul certificatului de înregistrare nr. **015179**, a schimbat denumirea comercială din **AGENȚIA UNIVERSITARĂ DE INVENTICĂ - INVENTA** în **INVENTA - Agenție de Proprietate Intelectuală S.R.L.** cu sediul în **București, Corneliu Coposu, nr. 7, bl. 104, sc. B, et. 2, ap. 31, sector 3.**
16. Mandatarul certificatului de înregistrare nr. **009475**, a schimbat denumirea comercială din **AGENȚIA UNIVERSITARĂ DE INVENTICĂ - INVENTA** în **INVENTA - Agenție de Proprietate Intelectuală S.R.L.** cu sediul în **București, Corneliu Coposu, nr. 7, bl. 104, sc. B, et. 2, ap. 31, sector 3.**

**HOTĂRĂRI ALE INSTANȚELOR  
JUDECĂTOREȘTI**



HOTĂRĂRI ALE INSTANȚELOR JUDECĂTOREȘTI

1. Prin Decizia Civilă nr. **1490** din data de **13.02.2009** pronunțată de Î.C.C.J., în dosarul nr. **28557/3/2005** (rămasă **definitivă și irevocabilă**) privind acțiunea în anulare a Certificatului de înregistrare nr. **001221**, titular **S.C. SHELL GAS ROMÂNIA S.A.**, București, formulată de **S.C. DUMAGAS LPG S.R.L.**, Sat Brăniște, județul Dolj, instanța **ia act de retragere a recursului.**

Urmare acestei retrageri a recursului se menține **Decizia nr. 280 A** din data de **09.11.2007** în dosarul nr. **28557/3/2005** pronunțată de Curtea de Apel București secția a IX-a civilă prin **respingerea ca nefondat al apelului** formulat de apelanta reclamantă **S.C. DUMAGAS LPG S.R.L.**, Sat Brăniște, județul Dolj.
2. Prin Decizia Civilă nr. **4836** din data de **10.04.2009** pronunțată de Î.C.C.J. în dosarul nr. **3377/3/2006** (rămasă **definitivă și irevocabilă**) cu privire la **CertIFICATELE DE ÎNREGISTRARE A DESENELOR SAU MODELELOR nr. 013878 și 013879**, titular **S.C. PERFETTI VAN MELLE S.P.A.**, Italia acțiune formulată de **BON SWEET BON PRODUCȚIE S.R.L.**, Sfântu Gheorghe, instanța **Admite recursul. Modifică decizia în sensul că: Admite apelul. Anulează în parte sentința: Respinge cererea de anulare a contractului de cesiune ca nefondată. Păstrează celelalte dispoziții ale sentinței** iar prin Decizia Civilă nr. **6886** din data de **21.10.2008** pronunțată de Î.C.C.J. în dosarul nr. **6663/2/2007** (rămasă **definitivă și irevocabilă**) instanța **constată nul recursul.**





**| PIERDERI DE DOCUMENTE**



**Conf.art.36, pct.4 din HG 211/2008**

### **PIERDERI/DETERIORĂRI DE DOCUMENTE**

Titularul certificatului de înregistrare **nr. 009905 S.C. ROMDIDAC** cu sediul în București, str. Spiru Haret, nr.12, sector 2 **declară pe propria răspundere că a pierdut certificatul sus menționat**, eliberat la data de 28.03.2006. Urmare declarației pe propria răspundere titularul solicită eliberarea unei copii certificate.



| ERATE



## TABEL ERATE

Număr depozit reglementar	Localizarea erorii în BOPI nr.	Text publicat	Text corect
f 2009 0054	2/2009	<i>(71) BOGDAN VĂDUVA, str. Al. Vlahuță nr. 24A, Călimănești, județul Vâlcea</i>	<i>(71) BOGDAN VĂDUVA, str. Al. Vlahuță nr. 34A, Călimănești, județul Vâlcea</i>





## **DIVERSE**

- **LISTA CONSILIERILOR ÎN PROPRIETATE INDUSTRIALĂ ȘI A MANDATARILOR AUTORIZAȚI ÎN PROPRIETATE INDUSTRIALĂ**
- **CENTRE REGIONALE PENTRU PROMOVAREA PROPRIETĂȚII INDUSTRIALE ÎN ROMÂNIA**
- **ANUNȚURI OFICIALE**
- **MATERIALE INFORMATIVE DIN DOMENIUL PROPRIETĂȚII INDUSTRIALE**



**ROMÂNIA**  
**OFICIUL DE STAT PENTRU INVENȚII ȘI MĂRCI**

**ORDIN nr. 157**  
**24 iulie 1997**

Directorul General al Oficiului de Stat pentru Invenții și Mărci,  
Având în vedere prevederile art. 14, alin. 3, din Legea 64/1991, privind brevetele de invenție, și  
Regula 2.5, din H.G. 152/92, referitoare la profesia de consilier în proprietate industrială,

**ORDIN:**

Art. 1. Persoanele ale căror nume figurează în lista anexă la prezentul Ordin, precum și firmele specializate în proprietate industrială se înscriu în **REGISTRUL NAȚIONAL AL CONSILIERILOR ÎN PROPRIETATE INDUSTRIALĂ**, cu menționarea specializării.

Art. 2. Prezentul ordin se va publica în Buletinul Oficial de Proprietate Industrială.

DIRECTOR GENERAL,



AGENȚIILE SPECIALIZATE ÎN PROPRIETATE INDUSTRIALĂ  
pentru luna mai 2009

Data înființării	Nr. registru agenții	Denumirea completă a cabinetului/agenției Adresa Consilieri cu drept de practică	Domenii	Statut juridic
27.03.1991	001	<b>INVENTA – AGENȚIE DE PROPRIETATE INTELECTUALĂ S.R.L.</b>  București, Bdul Corneliu Coposu nr. 7, bl. 104, sc. 2, ap.31, sect.3, cod 030602, Tel: 021/3200285, Fax: 021/3228325, e-mail: contact@inventa.ro, inventa@mark-patent.ro, turcanu@inventa.ro, GSM: 0744 324510 Prof. univ. dr. ing. Țurcanu Constantin, Dr. ing. Lorent Alexandru, Ing. Velțan Loredana, Ing. Secăreanu Doina, prof.univ.dr.chim. Ungureanu Mihaela, ec. Bodomoi Otilia Florentina, arh.ing. Țurcanu Costin Radu, dr.Gheorghe Bucșă	Brevete Mărci Desene Topografii	SRL
29.05.1991	002	<b>CABINET ENPORA S.R.L.</b>  București, str. George Calinescu nr.52A, ap.1, 011694, Tel: 021 2300990; 031 1001634, Fax: 021 2302311; 031 1007927, pop@patents.ro Ing. Pop Virginia Daisy, Ing. Pop Călin Radu, Ing. Popescu Bianu Anca, jur. Tărchilă Nicoleta Aurica	Brevete Mărci Desene Topografii	SRL
23.07.1991	003	<b>PATENTMARK S.R.L.</b>  București str. Dr. N. Turnescu nr. 2, ap.2, sector 5, cod 050467 Tel: 021/3121669, Fax: 021/2233963, stema@pcnet.ro Mohonea Liliana, Mohonea Cristian, Borlan T. Radu, Marinescu Ruxandra	Brevete Mărci Desene Topografii	SRL
18.12.1991	004	<b>RODALL AGENȚIE DE PROPRIETATE INDUSTRIALĂ S.R.L.</b>  București, Str. Polonă nr. 115, bl. 15, sc. A, ap. 19 sector 1, cod 010497, Tel: 021/2108342, GSM: 0722 652111, Fax:021/2105794, rodall@b.astral.ro Jur. Bălan Gheorghită, Pițu Dalila	Brevete Mărci Desene Topografii	SRL
25.08.1992	005	<b>INTELECT S.R.L.</b>  Oradea, B-dul Dacia nr. 48 Bl. D10, Ap.3, Tel: 0259/453847, Fax:0259/268094, OP 9-CP 128, cod 410346, e-mail: info@intelect.ro, GSM: 0745 040831 Buzlea Elisabeta, Buzlea Mircea Valentin, Buzlea Narcisa Floricica	Brevete Mărci Desene Topografii	SRL
04.12.1992	008	<b>CONSTANTIN GHIȚĂ OFFICE SRL</b>  Timișoara, str. Take Ionescu nr. 24-28 sc. B ap. 2 judetul Timiș, cod 300042, Tel/Fax: 0256/435976, GSM: 0744 162462, e-mail: ghita@ghitaconstantin.ro, clelia@ghitaconstantin.ro, www.ghitaconstantin.ro Ing. Ghiță Constantin, Pop Motogna Clelia	Brevete Mărci Desene	SRL

05.01.1993	009	<b>CABINET DE PROPRIETATE INDUSTRIALĂ S.I.</b> Timișoara, Str. Moise Dobosan nr.110, cod poștal 300600, GSM: 0722 984909, Tel/Fax: 0256/475105, e-mail: ioan_sovar@yahoo.com Șovar Ioan	Brevete Mărci Desene	SRL
13.05.1993	010	<b>ROMINVENT S.A</b> București, Str. Ermil Pangratti nr. 35, et.1, sect.1, cod 011882, Tel: 021/2312515, 2312541, Fax: 021/2312550, 2312454, e-mail: office@rominvent.ro Ing.Enescu Lucian, Chim. Larion Sonia, Fil. Rodica Bucătaru, Jur. Mocanu Ion, Fiz. Nicolaescu Daniella, Ec. Ghenu Mihaela, Ing.Teodorescu Mihaela, Ing. Cosmina Fierăscu, Ing. Ploscă Daniel, Ing. Spătaru Daniela, Ing. Alexandra Hașiu, Dr. Ing. Cristina Popa, Ec. Joitoiu Andreea Simona, Bio.Enescu Miruna, farm.Dumitrescu Artemis Sorina, jur. Markusev Denisa Mary, ec. Olteanu Camelia, jur. Dragulin Ioana, ing. Petcu Costin, jur. Martinescu Alina Nicoleta, jur.Cavescu Adrian	Brevete Mărci Desene Topografii	SA
17.07.1993	011	<b>CABINET INDIVIDUAL "INDEPENDENT PROPINI AGENT"</b> București, sector 5, Str. Fabrica de chibrituri nr. 42, cod 050183, Tel/Fax: 021/3352938, GSM: 0728.865.008 Nicolae Ioan	Brevete Mărci Desene Topografii	CI
13.03.1995	014	<b>PERSOANĂ FIZICĂ INDEPENDENTĂ TĂTARU DOINA</b> Piatra Neamț, Str. Apele Minerale nr. 4. cod 610121 Tel: 0233/223602, e-mail: doina_tataru@msn.com Tătaru Doina	Brevete Mărci Desene	PF
30.03.1995	015	<b>CABINET M. OPROIU - CONSILIERE ÎN PROPRIETATE INTELECTUALĂ SRL</b> București, Str. Popa Savu, nr. 42, parter, sector 1, cod 011434, Tel: 021/2602833; 021/ 2602834, Fax: 021/2602836; 021/2602835, P.O.Box 2-229, e-mail: office@oproiu.ro Fiz. Oproiu Margareta, MBA arh.Vasilescu Raluca, jur. Sturza Ioana, , ing.chim.Marin Elena, ing.Ene Silvia, ec. MBA Pătrascu Georgiana, ing.chim.Petrea Dana Maria, filolog Oana Țambrea, ing.chim.Filippi Valentina	Brevete Mărci Desene Topografii	SRL
21.05.1996	017	<b>AGENȚIA DE PROPRIETATE INDUSTRIALĂ "LABIRINT"</b> Arad, Str. Coriolan Petreanu nr. 28, cod 310151 Tel/Fax: 0257/255842, GSM: 0722 458129, e-mail: info@labirint.ro Ing. Ivanca Maria	Brevete Mărci Desene	CI

14.11.1996	018	<b>INTEGRATOR Consulting SRL</b> Cluj Napoca, str. Dunării nr. 25 bl.C1 ap.5, , jud. Cluj, cod 400593 Tel/Fax: 0264/442817, GSM: 0745235585, e-mail: dorin.isoc@aut.utcluj.ro Isoc Dorin	Brevete Mărci Desene	SRL
1997	019	<b>LOYAL PARTNERS -AGENȚIE DE PROPRIETATE INTELLECTUALĂ</b> Galati, Str. Portului nr.23, Parcul De Soft, cam.307, cod 800025, Tel/Fax: 0236/464847, tel/fax: 0236/407032, GSM: 0722 744241, office@loyalpartners.ro www.loyalpartners.ro ing.jr. Pușcașu Dan	Brevete Mărci Desene Topografii	SRL
01.07.1997	020	<b>AGENȚIE DE PROPRIETATE INTELLECTUALĂ ȘI TRANSFER DE TEHNOLOGIE -AGPITT-SRL</b> București, B-dul Libertății nr. 12, bl.113, sc.2, ap.28, sector 4; cod 040129, CP 42-106, Tel: 3177693;;Fax: 021/3177584, GSM: 0744293552; 0724539752, e-mail: faighenov@xnet.ro; office@agpitt.ro Ing.jur. Faighenov Marioara	Brevete Mărci Desene	SRL
10.07.1997	016	<b>MILENIUL 3 – AGENȚIE DE PROPRIETATE INDUSTRIALĂ SRL</b> Pașcani, Str. Moldovei nr. 10, bl. Crinul, sc. A, ap. 28, jud Iași, cod 705200, Tel/Fax: 0232/719190; GSM: 0740 820582 Ing.Burțilă Ioan	Brevete Mărci Desene	SRL
03.10.1997	021	<b>LAZĂR ELENA CABINET DE PROPRIETATE INDUSTRIALĂ</b> Buzău, Str.Unirii, Bl.16C,Et.3, Ap. 12, cod 120013, OP 1, CP 52, Tel./Fax: 0238 724262 GSM: 0723 328633, cpielena@recomplast.com Lazăr Elena	Brevete Mărci Desene Topografii	CI
29.10.1997	022	<b>PERSOANĂ FIZICĂ INDEPENDENTĂ BARBU GHEORGHE MIRCEA</b> București, Șos Iancului nr.21, bl. 106A,sc.B, ap.73, sect.2, Tel/Fax : 021/6536608, 0724.834.010 e-mail : bmircea@mailbox.ro Barbu Gheorghe Mircea	Brevete Mărci Desene	CI
02.12.1997	023	<b>“ HARCOV” A.P.I. S.R.L.</b> Sfântu Gheorghe, jud. Covasna, Str. Nicolae Iorga nr. 61, bl. 10E, sc. B, ap. 9, cod 520089, Tel: 0267/352267, GSM : 0744435291, stanciu@planet.ro, propind@mail.asimcov.ro Stanciu Adelina	Brevete Mărci Desene	SRL



18.12.1997	024	<b>AGENȚIE DE PROPRIETATE INDUSTRIALĂ ȘI TRANSFER TEHNOLOGIC « STOIAN IOAN »</b>  Roman, Bd. Republicii, bl. 46, sc. C, ap. 35, cod 611127, jud. Neamț, Tel/Fax : 0233/741268, GSM : 0745 643738, istoian@engineer.com Stoian Ioan	Brevete Mărci Desene	CI
1998	007	<b>ROMPROSPER SERVIMPEX SRL</b> <b>Agentie de proprietate intelectuala „PIVA®”</b>  București, Șos. Mihai Bravu nr. 294, bl.6,sc.B, ap. 63, sector 3, cod 030319, Tel: 021.322.28.57, fax: 021.322.28.57 Mobil: 0724880514; 0744654128; 0744536405 e-mail: office@piva.ro; raluca_pioaru@yahoo.com; mihalache.andra@gmail.com lector univ.dr. Pioaru Mihalache Raluca Andreea	Mărci Desene Brevete	SRL
27.04.1998	026	<b>PIDES-CABINET DE PROPRIETATE INDUSTRIALĂ</b>  București, Str. Valea Buzăului, nr. 10, bl. G30, ap. 36, sector 3, cod 032334, Tel : 3455351 GSM : 0723 708632, e-mail: pides2004@yahoo.com ing. Șova Dan Eugen	Brevete Mărci Desene Topografii	CI
1998	048	<b>PETRU COSTINESCU-DICOSTI</b>  București, Str. Viorele nr. 30, bl. 20 A, ap. 23, sector 4, cod 040428, OP 44 – CP5 , Tel: 021/3303162, e-mail: petrucostinescu.dicosti@gmail.com Petru Costinescu	Brevete Mărci Desene	CI
23.02.1999	027	<b>SZENTE SÁNDOR</b>  Odorheiu Secuiesc, str. Victoriei, nr. 41,bl.U6, et.1, ap.4, jud. Harghita,cod poștal 535600, Tel : 0266/219143, e-mail : prooffice@szente.ro Szente Sándor	Brevete Mărci Desene	CI
21.07.1999	028	<b>NOWAPATENT SRL</b>  Medias, str. Lotru, nr.4, bl.92, ap.1 Tel : 0269/841373 ; 0264/833273, Fax : 0269/833273 e-mail : nowapatent@birotec.ro office@nowapatent.ro Danciu Ioan	Brevete Mărci Desene	SRL
30.08.1999	029	<b>CABINET DE PROPRIETATE INDUSTRIALĂ “BIONPI”</b>  București, 010577, Calea Dorobanților 126-130 Bl. 8, et. 9 Ap. 50 sector 1, cod 010577, Tel/Fax: 021/2316549, 031/8054616 GSM: 0723 187944, 0746184697 e-mail: bionpi@rdsmail.ro, bionpi@hotmail.com Ing. Ion Rodica Cocuța	Brevete Mărci Desene	CI

12.11.1999	030	<b>AGENȚIE DE CONSULTANȚĂ ÎN PROPRIETATE INTELLECTUALĂ ȘI TRANSFER DE TEHNOLOGIE « SPRÎNCEANU NICOLAE »</b>  Drobeta Turnu Severin, Str. Gheorghe Ionescu Sisești nr. 96, bl.E2, sc.1, et. 3, ap.8, cod 220212, Tel/Fax : 0352801490, Mobil :0721796318 e-mail: nicolaesprinceanu@yahoo.com Jur.ing. Nicolae Sprînceanu	Brevete Mărci Desene	CI
21.01.2000	031	<b>CABINET INDIVIDUAL IVĂNESCU GABRIEL DAN</b>  Brașov, Str. Al. I. Cuza nr. 58 ap. 7, cod 500085, tel: 0268471650, fax:0368816013, GSM:0722248415, e-mail: d.ivanescu@xnet.ro Ivănescu Gabriel Dan	Brevete Mărci Desene	CI
15.02.2000	032	<b>CABINET DE PROPRIETATE INDUSTRIALA ANGHEL LUMINIȚA DOINA</b>  București, Str. Gherghitei Nr.1, Bl.94B, Sc. B, Ap.76, Sector 2, Fax: 031.4013777, GSM : 0723301706, 0743218219 e-mail : anghel.doina@rdslink.ro, anghel2na@yahoo.com, anghel2na@gmail.com Ing.Av.Anghel Luminita Doina	Brevete Mărci Desene	CI
24.08.2000	033	<b>APOSTOL SALOMIA P.F.A.</b>  Galați, Str. Reg. 11 Siret nr. 15, bl. E4, Et.3, ap. 54, cod 800333, Tel/Fax : 0236/436437, 0766765027, saly_apostol@yahoo.com Ing.Apostol Salomia	Brevete Mărci Desene	CI
07.09.2000	034	<b>AGENȚIA DE PROPRIETATE INDUSTRIALĂ - APIA SRL</b>  București, Str. Romancierilor nr. 5, bl.C14, sc.B, ap.41, sector 6, cod 061791, OP23-CP11, Tel/Fax: 021/7783100, GSM: 0745 031557, e-mail: office@mark-apia.ro, www.mark-apia.ro Visalom Theodor, Visalom Monica	Mărci Desene	SRL
17.10.2000	035	<b>PERSOANĂ FIZICĂ INDEPENDENTĂ BERCEANU MARIA AURELIA</b>  București, Str. Cogîlnic 25, sector 3, Tel: 021/3264568 GSM:0744954085, berceanu_maria_aurelia@yahoo.com Berceanu Maria Aurelia	Brevete Mărci	PF
20.10.2000	036	<b>CABINET PROPRIETATE INDUSTRIALĂ POPESCU ANGELA</b>  București, str. Complexului nr.10, bl.40, ap.14, Tel :021/3243756 GSM : 0723051279, Tel : 0318.04.68.81, angela_intelect@yahoo.com Popescu Angela	Brevete Mărci Desene	CI

25.10.2000	037	<b>PERSOANĂ FIZICĂ INDEPENDENTĂ MATEI ELENA</b>  Bacău, Str. Alecu Russo, bl. 33, Et.6,sc. C, ap.26, cod 600133, Tel: 0234/160424 Matei Elena	Mărci	CI
20.11.2000	038	<b>CABINET INDIVIDUAL' ION FLOREA'</b>  București, 010577, Calea Dorobanților 126-130, bl.8,et.9,ap.50, sector 1, cod 010577, Tel/Fax: 021/2316549,GSM: 0724313260, e-mail: iflorea@rdsmail.ro, florea_ion@plic.ro Ing.Ion Florea	Mărci	CI
28.11.2000	039	<b>CABINET IN DIVIDUAL GREAVU DOINA MARIANA</b>  Sibiu, str. Constantin Noica, bl. 2, ap.21, cod 550169 Tel:0269/218500,Fax:0269/212170, Mobil:0766489179, 0731308189, aurorapca@yahoo.com, protectro@xnet.ro Ing. Greavu Doina Mariana	Brevete Mărci Desene	CI
11.12.2000	040	<b>INTEL PROTECT SRL</b>  Brașov, B-dul M. Kogălniceanu, nr. 20, bl. 1k, sc. C-D, cod 500173, Tel: 068/413117, Fax: 0268/477333, GSM: 0744 355100 e-mail: intelprotect@ccibv.ro Axente Elena	Mărci Desene	SRL
08.01.2001	041	<b>CABINET "CECIU GABRIELA" CONSULTANȚĂ ÎN DOMENIUL PROPRIETĂȚII INTELLECTUALE</b>  Timișoara, Str. Narciselor, nr. 6, sc. A, ap. 110, jud. Timis, cod postal 300024, Tel/Fax.: 0256/494846; GSM: 0745 388039, e-mail: gabrielaceciu@hotmail.com Ing.Ceciu Gabriela	Brevete Mărci Desene	CI
10.01.2001	042	<b>VLAD CONSTANTIN</b>  Constanta, Bd. 1 decembrie 1918 nr. 5, bl. F16, ap.34, cod 900711, Tel: 0241625643, 0341172650, Fax: 0241625643,GSM: 0722 370300, 0770251145, e-mail: constantin.vlad@rdslink.ro Vlad Constantin	Brevete Mărci Desene	CI
05.03.2001	045	<b>BROJBY PATENT INNOVATION</b>  Pitești, Bd. Republicii, bl.212,sc. D, ap.11, jud.Argeș, cod 110176, Tel/Fax.: 0348/412529, GSM: 0745 143095,adrian_brojboiu@yahoo.com Brojboiu Dumitru Adrian Florinel	Brevete Mărci Desene	CI
12.04.2001	047	<b>INTELLECTUAL PROPERTY OFFICE SRL</b>  București, Str. Alexandru Moruzzi nr. 6, bl. B6, sc. 2, ap.62, sector 3, cod 031155, Tel/Fax.: 021/3262388, GSM: 0745 094241, e-mail: office@ipoffice.ro Ciuda Berivoe Anca	Brevete Mărci Desene	SRL

07.05.2001	049	<b>ANDRA MUSATESCU CABINET DE PROPRIETATE INDUSTRIALA</b> Bucureşti, Str. Drumul Taberei nr. 71, bl.TD42, sc.1, et.4, ap.28, sector 6, cod 061366, GSM: 0722 879810, e-mail: amusatescu@dnt.ro Muşatescu Andra Oana	Brevete Mărci Desene Topografii	CI
2001	050	<b>CABINET ACSINTE PAULA-ADRIANA</b> Bucureşti, str. Maior Coravu Ion, nr.1-7, bl. C4, ap.85, Tel/fax: 021/2507396, GSM: 0723317631 paula@legalservices.ro Av. Acsinte Paula Adriana	Mărci	PF
2001	051	<b>PERSOANĂ FIZICĂ INDEPENDENTĂ POPESCU RADU-ROMEO</b> Bucureşti, Bd. Corneliu Coposu nr.3, bl. 101, sc. 3, et.4, ap. 50, sector 3, cod 030601, GSM: 0721753049, romeoradu.popescu@rdslink.ro Popescu Radu Romeo	Brevete Mărci Desene	PF
31.05.2001	071	<b>CONS INTEL BMA CABINET CONSULTANȚĂ</b> Cart. Dorobanti, nr.2, bl. D2, at.1, ap.5,120087, C.P.8- O.P. 1 Buzau, Fax : 0238/719619, GSM: 0745086588, email: marius_bozio@yahoo.com Marius Bozioreanu	Brevete Mărci Desene Topografii	CI
12.09.2001	053	<b>CABINET MIHAI LUCIAN Miculiți &amp; Asociații SCPA (LINKLATERS)</b> Bucureşti, Str. Nicolae Iorga, nr. 8, sector 1, cod 010434 Tel : 021/3071500, Fax : 021/3071555 e-mail: lucian.mihai@linklaters.com, Av. Mihai Lucian	Brevete Mărci Desene	PF
21.11.2001	055	<b>ROVALCONS SRL AGENȚIE DE PROPRIETATE INTELECTUALĂ</b> Câmpina, Str. Orizontului, nr.1, bl. R10, et.7, ap.27, Jud. Prahova, cod 105600, Tel/Fax : 0244/ 371390; GSM :0722 540580, e-mail: rovalcons@xnet.ro Ioacăra Valentin	Brevete Mărci Desene	S.R.L.
2001	056	<b>SOLO INVENT S.R.L.</b> Bucureşti, Calea 13 Septembrie, nr. 104, bl. 48, ap. 8, sect. 5, cod 050727, Tel/Fax: 021/4511497, GSM: 0744 313 229, solo_invent@yahoo.com	Brevete Mărci Desene	S.R.L.
2001	057	<b>CABINET N. D. GAVRIL S.R.L.</b> Bucureşti, Str. Ștefan Negulescu nr. 6A, sector 1, Tel./fax : 021/2302882, GSM :0722983520, 0723 383 758, e-mail : gavrilnin@yahoo.com cabinetgavril@yahoo.com, Gavril Niculina	Brevete Mărci Desene	S.R.L.

24.04.2002	087	<b>IACOBINI&amp;CO, CONSILIERI ÎN DREPTUL DE PROPRIETATE INDUSTRIALĂ SRL</b> Bucuresti, Calea Mosilor, nr.258, bl. 4bis, ap.22, sector 2, Tel : 021/2104690 ;Fax : 021/2104793, e-mail : asimri@yahoo.com, vladrosanu@hotmail.com Iacobini Anca Svetlana, Iacobini Mihnea Razvan	Mărci Brevete Desene Topografii	S.R.L.
04.09.2002	088	<b>MANAGER EXPERT SRL</b> Tg. Mures, Str. Nicolae Grigorescu, nr. 33, ap.3 Tel :0265/250825 ;0265/233033, evaluator@rdslink.ro Nutiu Emil, Cetina Dan	Mărci	S.R.L.
11.02.2003	089	<b>RATZĂ ŞI RATZĂ SRL</b> Bucureşti, B-dul A.I. Cuza Nr. 52-54, Sect.1, cod 011053, Tel :021/2601348, Fax : 021/2601349 e-mail ; office@ratza-ratza.com Raţă Grigore, Raţă Andrei Vlad, Mărginean Dragoş, Enache Mihai Andrei	Brevete Mărci Desene	SRL
13.02.2003	062	<b>CABINET INDIVIDUAL ANDRONACHE PAUL</b> Bucureşti, alea Compozitorilor nr.1, bl.E21, et.6, ap.35, sect 6, Tel/Fax: 021/7250069, GSM: 0722741043, 0727476335 e-mail: paul.andronache@clicknet.ro, paul_andronache@yahoo.com Andronache Paul	Mărci Desene Topografii Brevete	CI
14.05.2003	090	<b>RAMCONSULTING SRL</b> Cluj Napoca, Str. Augustin Buneanr.28, cod 400170 fax.0364/401528 tel. mobil 0722-229696 e-mail ramcluj@yahoo.com Gânscă Aurelian Tudor	Mărci Desene Topografii Brevete	SRL
16.05.2003	070	<b>CABINET OANA COCOLOI</b> Bucureşti, Drumul Taberei nr.120, bl.OD1, sc.5, ap.189, sector 6, cod 061413, Tel: 021/7450757, GSM: 0730557744, e-mail: oana_cocoloi@yahoo.com Oana Cocoloi	Mărci Desene Brevete	CI
10.06.2003	091	<b>ALLEGRA CONSULTING SRL</b> Bucuresti, bd. Octavian Goga 23, bl.M106, sc.4, ap.117, GSM: 0722249961, Tel/Fax: 021/3231384 e-mail: gabriela.milcev@allegra.ro; www.allegra.ro Milcev Gabriela	Brevete Mărci Desene Topografii	SRL
19.06.2003	069	<b>RASKAI M M BREVMARC CONSULT S.R.L.</b> Dej, Str. Unirii, nr.3, BL. D8, ap.7, judetul Cluj, 405200, Tel/Fax: 0264/211847, GSM: 0742084050, raskaimm@yahoo.com Raskai Maria	Brevete Mărci Desene Topografii	S.R.L.

01.07.2003	092	<b>CONINFO S.R.L.</b> Târgu Mures, str. Lacrimioarea nr.9, Tel: 0265/210138, Fax: 0265/210109 mobil: 0729618641 e-mail: teodora@coninfo.ro, office@coninfo.ro www.coninfo.ro Itu Teodora	Desene Brevete Mărci	S.R.L.
25.07.2003	093	<b>NESTOR NESTOR DICULESCU KINGSTON PETERSEN – CONSILIERE ÎN P.I. S.R.L.</b> București, sector 1, sos. Bucuresti Ploiesti, nr.1A, Bucharest Business Park, corp A, et.1 camerele 9 si 10, tel: 0212011200, fax: 0212011210, e-mail: office@nnkp.ro, www.nnkp.ro av.Harsany Alexandru, av.Baciu Ana Maria, dr.Florea Ileana Maria, ing.chim.Viciu Monica Stefania, av.Belciu Delia Mihaela, ing. Doina Țuluca, chim.Bădărău Adina Adriana, ec.Codrescu Andreea	Mărci Desene Brevete Topografii	S.R.L.
11.08.2003	66	<b>CABINET INDIVIDUAL MÎNDRU MIHAELA</b> București, Str. Grigore Alexandrescu nr.1, bl.D7, ap.4, sector1, Fax: 021/2230342 GSM: 0722601120 e-mail: florea@gide.com Mîndru Mihaela	Mărci Desene Brevete	CI
19.08.2003	068	<b>CABINET DE PROPRIETATE INDUSTRIALA NICOLAE BURCHEL</b> București, Str. Dr. Radovici nr.8, sector 5, cod 050468, Tel: 021/3175841, Fax: 021/3175843, e-mail: nburchel@lenp.ro Nicolae Burghel	Mărci	CI
21.08.2003	094	<b>N.P.C. S.R.L.</b> Brașov, str. Alexandru cel Bun, nr.13, bl.E28, ap.7 cod 500025, OP 1 – CP 298, GSM: 0744520357, e-mail: totu@unitbv.ro Țoțu Ioan	Mărci Desene Topografii	SRL
22.10.2003	072	<b>CABINET INDIVIDUAL DE PROPRIETATE INDUSTRIALĂ - NEGOMIREANU LIVIA</b> București, Șos. Nicolae Titulescu nr.94, bl.14A, sc 4 ap.127, sect.1, cod 011146, Tel/Fax: 0314214598, GSM: 0722444719, office@cabinetnegomireanu.ro Negomireanu Livia	Mărci Desene	CI
30.10.2003	073	<b>CABINET DE PROPRIETATE INDUSTRIALA “VIȘOIU LILIAN CATALIN”</b> București, Str. Alexandru Vlahuta nr.3, bl. M48, sc.A, ap.7, sector 3, Tel/Fax: 021/3207251, GSM: 0744480657, e-mail: visoiucatalin@yahoo.com, www.visoiucatalin.home.ro jur. Vișoiu Lilian Catalin	Brevete Mărci Desene Topografii	CI

4.11.2003	074	<b>CABINET DE PROPRIETATE INDUSTRIALA "DUNĂREANU MIHAIL"</b>  Bucuresti, Bd. Constantin Brâncoveanu nr.8, Bl B2, ap.13, sector 4, Tel: 021/4600419, GSM : 0723398499, e-mail: dunareanu_mileniu3@k.ro Dunăreanu Mihail	Brevete	CI
09.12.2003	151	<b>DONEXPERT SRL</b>  Suceava, str. George Enescu nr.34, bl.D72, sc.A, ap.5, ovidon@ccisv.ro, Tel: o230.215004, 0742108100 Dontu Ovidiu Liviu	Brevete Mărci Desene	SRL
12.12.2003	096	<b>EDIPLAST S.R.L.</b>  Tg. Mureș, Str. Măgurei nr.25, ap.2, Tel/Fax: 0265/263775, GSM: 0744394036, e-mail: moniadel@artelecom.net Vasilache Virgilius	Mărci Desene Brevete	SRL
22.12.2003	097	<b>SD PETOSEVIC ROMANIA SRL</b>  București, Calea Victoriei nr.100, sc.1, ap.20, biroul 1, Tel: 021/3057996, Fax: 021/3145481, e-mail: acampeanu@petosevic.com, Mobil: 0723522698 Campeanu Ioana Aura, Ing. Năstase Cristian	Brevete Mărci Desene	SRL
2.02.2004	077	<b>CABINET INDIVIDUAL PEICIU ADRIANA</b>  Bucuresti, str. Stefan cel Mare nr.230, Bl.46, ap.47, Tel/fax: 021/2360317, 2104132 Peiciu Adriana	Mărci Desene	CI
2.02.2004	080	<b>CABINET INDIVIDUAL IOANIȚESCU TRAIAN</b>  București, Bd. Timișoara nr.49, Bl Cc6, ap.27, sector 6, Tel: 021/4402510 Ioanițescu Traian	Brevete Mărci Desene	CI
9.02.2004	098	<b>CABINET ANI FUCIU SRL</b>  Com.Snagov, Bloc P53, sc.A, ap.1, jud.Ilfov, Tel: 021/3106399, Fax: 021/3106398, GSM: 0744370196, e-mail: ani.fuciu@consilier-marci.ro Fuciu Anișoara	Mărci Desene	SRL
16.02.2004	099	<b>LEGAL BRAND S.R.L.</b>  București, Str. Nicolae Licăreț nr.1, bl.33, sc.C, ap.107, Punct lucru: str. Campia libertatii nr.64, bl.34A, ap. 269, Tel: 0722674635, 0722607380, e-mail: legal.brand@easynet.ro, info@legal-brand.ro, www.legal-brand.ro Stăncescu Anca, Stăncescu Alin Cristian	Brevete Mărci Desene Topografii	SRL



22.02.2004	082	<b>CABINET DE PROPRIETATE INDUSTRIALĂ CIUPAN CORNEL</b>  Cluj Napoca, Str. Mestecenilor nr.6, bl.9E, ap.2, Tel: 0264/524425; 0264/415051, Fax: 0264/415054, e-mail: cornel.ciupan@muri.utcluj.ro Ciupan Cornel	Brevete Mărci Desene	CI
26.03.2004	083	<b>CABINET POPESCU LIVIA</b>  Bucuresti, bd. Camil Ressu 27, bl.N1, ap.188 Tel: 021/3481010, liviap25@yahoo.com Popescu Livia	Brevete Mărci Desene Topografii	CI
01.06.2004	102	<b>S.C. LUTARIS INTELPROT S.R.L.</b> Timisoara, 300426, str. Ana Ipatescu nr.45, Tel/Fax: 0256/489301, Mobil: 0742143718, 0723319154, e-mail: qualitarium@qualitarium.ro Tărăbîc Lucian	Brevete Mărci Desene	SRL
17.06.2004	108	<b>ARIANA AGENTIE DE PROPRIETATE INDUSTRIALĂ SRL</b>  Bucuresti, str. Aleea Trestiana, nr.4, bl.20, sc.B, ap.72, tel: 0213274978, fax: 0213227689, mobil: 0724260277, e-mail: office@branduri.ro, www.branduri.ro Bicu Cristina, Constanda Madalina Timisoara, Calea Aradului, nr.33, ap.7 c_popescu2000@yahoo.com Popescu Codruta Octavia	Brevete Mărci Desene	SRL
14.07.2004	107	<b>ARIANA S.R.L.</b>  Brasov, str. M.Kogalniceanu nr.17, bl. C4, et.7, birou 22, 0723204268, tel/fax : 0268/315046, office@inregistrare-marci.ro Bozocea Violeta	Brevete Mărci Desene	SRL
10.09.2004	103	<b>CABINET INDIVIDUAL DE PROPRIETATE INDUSTRIALĂ - MIHAELA PITICU</b>  București, str. Pictor Ion Andreescu nr.31, ap.14 Tel: 6442760, Fax: 2527279, Mobil: 0722398836, e-mail: mihaelapiticu@yahoo.com, mihaelap@musat.ro Piticu Mihaela	Mărci	CI
10.09.2004	105	<b>CABINET PROPRIETATE INDUSTRIALA – IONDA</b>  Bucuresti, 010577, Calea Dorobantilor nr.126-130, bl.8, ap.50, Tel/fax: 021/2316549, Mobil: 0722687982 e-mail: ionda@rdsmail.ro Ion Dan Adrian	Mărci Desene Brevete	CI
28.10.2004	106	<b>OSTER – SOCIETATE CIVILA PROFESIONALA DE PROPRIETATE INDUSTRIALĂ</b>  Bucuresti, Str. Batiste nr.35, ap. 23, cod 020935, Tel/Fax: 021/3147249 , GSM: 0721254270, 0723177236 traianosiescu@xnet.ro Udrea Elena Rodica, Traian Osiescu	Mărci Desene	S.C.P.



28.10.2004	109	<b>CABINET INDIVIDUAL CAMPEAN GHEORGHE GEORGEL</b>  Campina, str. Dr. Constantin Istrati nr.52, bl.3, ap.5, Tel: 0244/335207, mobil: 0729902117, e-mail: george_campean@yahoo.com Campean George Georgel	Mărci Desene Topografii Brevete	CI
22.12.2004	116	<b>INVEL – AGENȚIE DE PROPRIETATE INDUSTRIALĂ</b>  București, str. Ion Ghica nr.3, ap.20, Fax: 0311.027.616, GSM: 0723205048, velcea@invel.ro Velcea Marian	Brevete Mărci Desene Topografii	SRL
06.01.2005	118	<b>EURORESSOURCES SRL</b>  Medias, str. Ion Creangă, nr.4, ap.6, Tel: 0269/843504, Fax: 0269/824812 Fulea Maria	Brevete Mărci Desene	SRL
27.01.2005	111	<b>CABINET INDIVIDUAL – NIȚU ION</b>  Constanta, str. Dezrobirii nr.110, bl. IS8, sc.A, ap.1, Tel: 0241/512608, mobil: 0723317298 Nitu Ion	Mărci Desene Brevete	CI
27.01.2005	112	<b>CABINET VELICA – Agenție de proprietate industrială</b>  Bucuresti, str. Brutus M.I., nr.13, ap.3, cod 050124 Tel/ Fax: 021/3357463, Mobil: 0722645283, www.velica.ro, office@velica.ro Velica Ion Gabriel	Mărci Desene	CI
21.04.2005	129	<b>BRANDYNAMICS AGENTIE DE PROPRIETATE INDUSTRIALA S.R.L.</b>  Piatra Neamt, Aleea Caisilor nr.9, bl.13, ap.17 Tel/fax: 0233/232452, 0364/102070, 0744143965, Cluj Napoca, str. Inocentiu Micu Klein, nr.8 office@brandynamics.ro, www.brandynamics.ro Pantilimon Mihai, Bran Laura Gabriela, Pristavu Gheorghe	Mărci Desene Brevete	SRL
27.04.2005	117	<b>CABINET PROPRIETATE INDUSTRIALĂ ALPER RAMAZAN</b>  Constanța, str. Ștefan cel Mare nr.57, bl.M17, sc.B, ap.17, cod 900683, Tel: 0341/410937, Fax: 0241/635547, Mobil: 0722.704.363, alperramazan@gmail.com, zonguldakro@yahoo.com Alper Ramazan	Mărci	CI
06.06.2005	125	<b>V&amp;F IP CONSULTING SRL</b>  Bucuresti, Bd Camil Ressu, nr.27, bl.N1, ap.214, Tel: 021/3140200, Fax: 021/3140290, Mobil: 0744487223, popescul@vf.ro Popescu Laurentiu Horea	Mărci Desene Brevete	SRL

30.06.2005	120	<b>CABINET PROPRIETATE INDUSTRIALĂ PUȘCAȘ NICOLAE IOSIF</b> București, str. Secerișului nr.25, sector 4, Tel/Fax : 021/ 332.73.88, Mobil: 0722.878.946 Pușcaș Nicolae Iosif	Brevete Mărci Desene Topografii	CI
30.06.2005	121	<b>CABINET PROPRIETATE INDUSTRIALĂ MARIA POP</b> București, Intrarea Vasile Paun nr.5, ap.2, sector 5, Tel: 021/ 3159040, Fax: 021/3161888, office@legal-assistance.ro Pop Maria	Mărci Desene	CI
30.06.2005	124	<b>CABINET DE PROPRIETATE INDUSTRIALA SAVU MARIANA</b> Bucuresti, str. Paul Greceanu nr.9, bl.20A, ap.26, Tel/ Fax: 021.2120651, mobil: 0722783660, liliana.savu@credidam.ro Savu Mariana	Mărci Desene	CI
18.07.2005	130	<b>CXC TRADEMARK S.R.L.</b> Bucuresti, sector 1, str. Aviator Stefan Protopopescu nr.1, bl.C6, ap.1, Tel: 021/3177919, Fax: 021/3177505, cosmina_ionescu@hotmail.com Ionescu Laura Cosmina	Mărci	SRL
26.08.2005	126	<b>CABINET DE PROPRIETATE INDUSTRIALĂ ANGHEL PARASCHIVA</b> Arad, str. Voinicilor nr.51, bl.502, ap.6, Tel: 0357411876, Fax: 0357411876, Mobil: 0723171424, e-mail: anghelvera@yahoo.com Anghel Paraschiva	Brevete	CI
20.09.2005	131	<b>CUNESCU, BALACIU &amp; ASOCIATII CONSILIERE PROPRIETATE INDUSTRIALA</b> Bucuresti, sector 3, str. Vulcan Judetu nr.13, Tel: 021/ 3275577, 3276633, 3274400; 0745605151, 0723339939; Fax: 021/ 3274310, beatrice.onicajarka@cunescu.ro Onica Jarka Beatrice	Mărci	SRL
29.09.2005	67	<b>TEODORU &amp; ASSOCIATES INTELLECTUAL PROPERTY AGENCY</b> Bucuresti, bd. Marasesti nr.2B, bl.A, sc.2, parter, ap.4 bis, cod postal 040254, Tel: 323.08.38, Fax: 326.39.55, GSM: 0722549219 e-mail: emanuel@teodoru.ro, violeta@teodoru.ro, www.romaniatrademarks.ro Teodoru Violeta, Teodoru Emanuel	Mărci Desene Brevete	SCA
04.11.2005	133	<b>FRISCH &amp; PARTNERS SRL</b> Bucuresti, str. Ceasornicului, nr.7, sector 1, cod 14111, tel: 0213101165, fax: 0213130130, Mobil: 0722212480, office@frisch.ro, crina.frisch@frisch.ro Crina Nicoleta Frisch	Mărci Desene Brevete	SRL

31.10.2005	128	<b>CABINET PROPRIETATE INDUSTRIALA ARINOVA</b> Arad, 310151, str. Coriolan Petreanu, nr.28, Tel/fax: 0257/255842, mobil: 0744246562, info@arinova.ro Ivanca Gavril	Mărci Desene Brevete	CI
05.01.2006	136	<b>TUCA ZBARCEA &amp; ASOCIATII I.P. S.R.L.</b> Bucuresti, str. Nicolae Titulescu nr. 4-8, etaj 8, biroul 1, cladirea America House Tel: 2048890, ciprian.dragomir@tuca.ro Dragomir Ciprian Dumitru	Mărci	SRL
19.01.2006	134	<b>CABINET PROPRIETATE INDUSTRIALA MITU ALIS MIHAELA</b> Ploiesti, str. Clementei nr.46, Tel: 0244/590154, mobil: 0746108142, alis_mitu@yahoo.com ; office@mitu-cpi-ims.com Mitu Alis Mihaela	Mărci Brevete	CI
14.02.2006	137	<b>M.D.P. RIGHTS AGENCY SRL</b> Brasov, str. Lunga nr.270, cod postal 500450, Tel: 0268/440100, 440313; Fax: 0268/440221, Mobil: 0744355100, e-mail: office@mdp-rights-agency.ro www.mdp-rights-agency.ro Cosescu Camelia	Brevete Mărci Desene Topografii	SRL
30.03.2006	138	<b>CABINET DE PROPRIETATE INDUSTRIALA ROMEO NICOLESCU</b> Bucuresti, sector 5, str. Dr. Leonte nr.36A, Tel: 3178910, Mobil: 0744535285, Fax: 3178910, e-mail: office@rn-law.ro Nicolescu Mihail Romeo	Mărci	CI
30.03.2006	139	<b>CABINET DE PROPRIETATE INDUSTRIALA RUTA FULGER LAURENTIU</b> Cluj Napoca, bd. 21 decembrie, nr,40, ap.4, Mobil: 0747892450, ruta_laurentiu@yoahoo.com Ruta Fulger Laurentiu	Mărci Desene	CI
30.03.2006	140	<b>AGENTIE DE PROPRIETATE INDUSTRIALA HORATIU APETROAIE</b> Bucuresti, str. Faurei nr.1, bl.P11, ap.228, Mobil: 0722302801, e-mail: horatiuat@xnet.ro Apetroaie Horatiu Tudor	Mărci Desene	CI
30.03.2006	141	<b>INNOVIS INTELLECTUAL PROPERTY</b> Bucuresti, Calea Rahovei, nr.217, bl.12, ap.60, sector 5, Mobil: 0741572398, e-mail: office@innovis.ro Dumitrescu Oana Irina	Mărci Desene	CI

30.03.2006	142	<b>CABINET INDIVIDUAL PROPRIETATE INDUSTRIALA ALECU BOGDAN</b>  Bacau, str. Lucretiu Patrascanu nr.2, sc.B, ap.2, Tel/fax: 0334407577, Mobil: 0740274741, office@marcidesene.ro, www.marcidesene.ro Alecu Florin Bogdan	Mărci Desene	CI
07.04.2006	152	<b>ACTA MARQUE SRL</b>  Cluj Napoca, str. Dorobantilor nr.3, etj.3, ap.9, Mobil: 0749053325, 0730909831, 0730909834, actamarque@yahoo.com, www.actamarque.ro Ciurea Delia	Mărci	SRL
27.04.2006	143	<b>GLOBAL CONSULTING S.R.L.</b>  Iasi, spl. Bahlui, nr.29, bl. B5, sc.A, ap.7, Paunet Alexandrina	Brevete Mărci Desene	SRL
28.04.2006	147	<b>CONSINVENT S.R.L.</b>  Buzau, b-dul Unirii, bl.35B, ap.2, mobil : 0745452268 E-mail: consinvent@yahoo.com Radu Daniela	Brevete Mărci Desene Topografii	SRL
25.05.2006	144	<b>CABINET INDIVIDUAL PROPRIETATE INDUSTRIALA CATALIN NEAGU</b>  Iasi, str. Tutea Petre nr.5, bl.909, tr.1, ap.11, Cod postal: 700730, Tel: 0232/276000, Fax: 0232/405425, 0232/211843, Mobil: 0744514264, e-mail: catalin.neagu@proprietateindustriala.ro, Neagu Catalin	Mărci Desene	CI
25.05.2006	145	<b>BOSTINA SI ASOCIATII – INDUSTRIAL PROPERTY SRL</b>  Bucuresti, sector 1, str. Aleea Alexandru , nr 20A, camera 2, Tel/ fax: 021/3194466, Mobil: 0722294830, ovidiu.mihut@bostinalawyers.eu Mihut Ionel Ovidiu	Mărci Desene	SRL
12.12.2006	162	<b>MY TRADEMARK SRL</b>  Ploiesti, str. Gheorghe Doja, bl. 35A1, ap.5, Mobil: 0722501414, nicolau@avocatulmeu.ro Nicolau Florin	Mărci	CI
20.06.2006	149	<b>INTELMMI CONSULT SRL</b>  Tg. Mures, str. Sârguinței nr.39, ap.12, cod poștal 540543, Tel/fax: 0365 401839, mobil: 0745303867, cojocneanmaria@yahoo.com; office@intelmml.ro, www.intelmml.ro Cojocnean Maria Rodica	Brevete Mărci Desene	SRL

20.06.2006	167	<b>INTELLEXIS SRL</b> Bucuresti, 030231, bd. Hristo Botev nr.1, etaj 3, camera 37, Tel/fax: 021.3103042, mobil: 0723300147, contact@intellexis.ro mat. Benga Bogdan Florin	Mărci Desene Brevete	SRL
11.07.2006	148	<b>CABINET INDIVIDUAL OANA ALINA STURZA</b> Bucuresti, Intr. Teiul Doamnei, nr.1, bl.19A, ap.39 Mobil: 0741136409, e-mail: alinasturza@gmail.com Sturza Oana Alina	Mărci Desene	CI
11.09.2006	150	<b>CABINET INDIVIDUAL VALENTINA ŞANTA</b> Tg.Mures, str. Koos Ferencz nr.21, bl.21, ap.44, Mobil: 0740028967, 0728151499 vsanta@gedeon-richter.ro Santa Valentina	Mărci Desene	CI
20.10.2006	154	<b>CABINET INDIVIDUAL ROS VIOREL</b> Bucuresti, bd.Unirii nr.66, bl.K3, ap.7, Mobil: 0722560675, fax: 3208044, e-mail: viorelros@asdpi.ro Ros Viorel	Brevete Mărci Desene Topografii	CI
26.10.2006	156	<b>CABINET INDIVIDUAL RALUCA DUŢESCU</b> Bucuresti, str. Foisorului nr.15, bl.F9C, sc.1, ap.54, Mobil: 0723548722, tel: 021/3117908, fax: 021/3117908, e-mail: ralu_haz23@yahoo.com, office@dutescu.com Duţescu Andreea Raluca	Mărci	CI
26.10.2006	157	<b>SOCIETATE CIVILA PROFESIONALA LEGAL2M</b> Bucuresti, str. George Enescu nr.7, et.4, ap.23, mobil: 0728839880, fax: 021.3154462, magda.popescu@legal2m.com Popescu Magdalena Daniela	Mărci Desene	SCP
26.10.2006	158	<b>SOCIETATE CIVILĂ PROFESIONALĂ MĂRGĂRIT, FLOROV &amp; ASOCIAȚII</b> Bucureşti, str. Dornei nr.56, et.1, camera 1, tel: 0214103992, fax: 0214103570, e-mail: office@mfplawyers.ro Mărgărit Cătălin, Tomuş Octavian Ion	Mărci Desene	SCP
01.11.2006	159	<b>DICONSULT – Cabinet consiliere in domeniul proprietatii industriale</b> Cluj Napoca, str. Mircea cel Batran, nr.2, ap.12, Tel: 0264/565885, mobil: 0724323761, patricia.ciceo@terapia.ro Oprea Patricia Diana	Mărci Desene	CI

06.11.2006	165	<b>DRINCEANU, ENE &amp; ASOCIATII – CONSILIERI IN PROPRIETATE INDUSTRIALA SRL</b>  Bucuresti, str. Dr. Nicolae D.Staicovici nr.14, sector 5, Tel: 0722558957, fax: 021.2300175, marilena.ene@enepartners.ro Ene Marilena	Mărci Desene Topografii	SRL
06.12.2006	181	<b>HAHUI, MINCĂ ȘI ASOCIATII SRL</b>  București, str. Ghiociei nr.12, sector 2, tel: 021.3189619, fax: 021.3109189, e-mail: dns_minca@yahoo.com Minca Denis Antoaneta	Mărci Desene	SRL
08.12.2006	160	<b>NOMENIUS S.R.L.</b>  Bucuresti, sector 6, str. G.M. Zamfirescu nr.46, bl.22A, sc.1, ap.11, camera 1, elena.grecu@nomenius.ro Grecu Elena	Mărci Desene	SRL
18.01.2007	161	<b>CABINET PROPRIETATE INDUSTRIALA ALAN LILIANA</b>  Sat Otvesti nr.183B, jud. Timis, 0724250467, e-mail: cabinet.alan@yahoo.com Alan Liliana	Brevete Mărci Desene Topografii	CI
06.02.2007	175	<b>MUSAT SI ASOCIATII – INTELLECTUAL PROPERTY SRL</b>  Bucuresti, bd Aviatorilor nr.43, etaj 4, camera 4, Tel: 021 2025900, ancam@musat.ro Buta Anca	Mărci	SRL
28.02.2007	169	<b>TURTOI INTELLECTUAL PROPERTY FIRM SRL</b>  Bucuresti, Splaiul Independenței nr.3, bl.17, ap.7,sector 5, mobil: 0722390388, tel/fax: 021.3135120, office@turtoi.ro, www.turtoi.ro Turtoi Raducu	Mărci Desene	SRL
15.02.2007	176	<b>BRAND SENSE SRL</b>  Brasov, str. Constantin Lacea, nr.12-14, biroul 2, Mobil: 0723474183, nicoleta.costache@gmail.com Costache Demes Anna Nicoleta	Mărci	SRL
05.03.2007	163	<b>CABINET PROPRIETATE INDUSTRIALA C.I. COLAN</b>  București, str. Mihai Eminescu nr.128-130, ap.17, sect.2, tel: 021.6190308, fax: 021.6190309, ionut.colan@cbea.ro Colan Cristian Ionut	Mărci Desene	CI
05.03.2007	164	<b>CABINET INDIVIDUAL NEACȘU CARMEN AUGUSTINA</b>  Baia Mare, str. Rozelor, nr.12/3, tel: 0727318168, e-mail: carmen@bic.cdimm.org Neacșu Carmen Augustina	Brevete Mărci Desene	CI

07.03.2007	174	<b>ARIANA BRAND EXPERT SRL</b> Craiova, calea Severinului, bl.11, sc.1, ap.1, jud. Dolj, 0726718638, c_cirstea@yahoo.com, cristina_cirstea@inregistrare-marci.ro Cirstea Cristina	Mărci Desene	SRL
29.03.2007	170	<b>CABINET INDIVIDUAL SUSU LILIANA MARIA</b> Brasov, str. Carierei nr.126, cod postal 500216, Tel: 0268/310007, Fax: 0268/314026, liliana.csomos@gsk.com Susu Liliana Maria	Brevete Mărci Desene	CI
30.03.2007	172	<b>CABINET PROPRIETATE INDUSTRIALA TAVASZI ZOLTAN</b> Bucuresti, Calea Mosilor nr.135, et.7, ap.14, tel: 021.3155969, fax: 021.3155969, tavaszi.zoltan@gmail.com Tavaszi Zoltan	Mărci Desene	CI
30.03.2007	173	<b>CABINET PROPRIETATE INDUSTRIALA CIPRIAN MACOVEI</b> Bucuresti, str. Popa Tatu nr.15, sector 1,mobil: 0788134669, tel: 021.3144657, fax: 021.3157836, mmacovei@gmx.net Macovei Ciprian Mihail	Mărci	CI
10.04.2007	187	<b>INTELECTA OFFICE S.R.L.</b> Bucuresti, sector 3, str. Patinoarului nr.7, bl. PM50, ap.90, tel: 0788995577, 0744310030, 0722522784, fax: 021.3245250, office@intelecta.ro, www.intelecta.ro Aldea Robert Emilian, Aldea Cristina Raluca	Mărci Desene	SRL
16.07.2007	182	<b>PRI INTELLECTUAL PROPERTY SRL</b> București, str. Răspântiilor nr.37, ap.2, 020547, tel: 0722503002, fax 0318 169 608 e-mail: ana.dan@the-pri.com, www.the-pri.com P.A.lic.Dan Ana Nicolina	Mărci	SRL
07.08.2007	177	<b>CABINET INDIVIDUAL ADRIANA DOICIU</b> București, Drumul Taberei nr.76, bl. M39, ap.8, tel: 0722621926, fax: 031.1027304, apazanta@gmail.com Doiciu Adriana	Mărci	CI
07.08.2007	178	<b>CABINET INDIVIDUAL SONIA FLOREA – consiliere p.i.</b> București, calea Moșilor nr.207, bl. 15, ap.5, tel: 2103215, fax: 2100449, sonia.florea@avfloreagheorghe.ro Florea Sonia	Mărci	CI

07.08.2007	179	<b>MOTMARK – I.G.</b> Iasi, str. Cuza Voda nr.12, bl.B, sc.C, ap.7, tel: 0232262076, e-mail: excg@clicknet.ro Motrescu Mihai	Mărci	CI
07.08.2007	180	<b>GLADCOV PROINVENT</b> Bucuresti, str. Mizil nr.7, bl.G19, ap.35, Tel: 6307728, petregladcov@yahoo.com Gladcov Petre	Mărci Desene Topografii Brevete	CI
01.10.2007	183	<b>CABINET INDIVIDUAL P.I. VALENTIN BEREĂ</b> Bucuresti, bd. Carol I, nr.51, ap.26, sector 2, Tel: 4088904, Fax: 4088911, mobil: 0721473317, e-mail: valentin.berea@bulboaca.com Berea Valentin	Mărci Desene	CI
08.10.2007	185	<b>I.P. NEW MARK COMPANY S.R.L.</b> Bucuresti, sector 3, bd. Mircea Voda, nr.37, bl. M29, sc.C, ap.83 Kleininger Toma	Mărci Desene	SRL
01.10.2007	184	<b>CABINET INDIVIDUAL PROPRIETATE INDUSTRIALA ADRIAN TOMESCU</b> Bucuresti, str. Poet Vasile Carlova nr.2, bl. A7 bis, ap.74, tel: 021 2224422, 3217070, fax: 021 2222626, atomescu@buzescu.com, amtomescu@yahoo.com Tomescu Adrian	Mărci	CI
10.10.2007	043	<b>FÂNTÂNĂ RAUL SORIN &amp; ASOCIAȚII SRL</b> Brașov, str. 9 mai, nr.4, sc.D, ap.3 Tel/fax: 0268543657, 0745361270, office@inventii- marci.ro, www.inventii-marci.ro Fântână Raul Sorin	Mărci Desene Brevete	SRL
22.11.2007	189	<b>CABINET VOICU ALEXANDRA</b> București, B-dul Magheru, nr. 9, sc. 2, etaj 9, ap. 89, Sector 1, PO BOX 22-246, Tel/Fax: 021/3153684, agv-office@xnet.ro Ing. Voicu Alexandra	Brevete Mărci Desene Topografii	CI
23.11.2007	186	<b>CABINET INDIVIDUAL MARIA HĂISAN</b> Botoșani, calea Natională nr.65, bl. I3, ap.10, tel: 0231534249, mobil: 0728004574, mh20@k.ro Hăisan Maria	Brevete Mărci Desene Topografii	CI
16.01.2008	188	<b>CABINET INDIVIDUAL PROPRIETATE INDUSTRIALA IULIA BURBEA</b> Bucuresti, sector 1, str. Stirbei Voda nr.105, bl.24B, ap.4, tel: 0726375412, iuliad_bis@yahoo.com Burbea Milescu Iulia Adriana	Mărci Desene	CI



07.03.2008	190	<b>CABINET MARILENA OPREA</b> Bucuresti, sector 6, str. Mărgelilor nr.6, bl. 304, sc.4, ap.45, tel: 0722259260, moprea@cimo.ro, marilena.oprea@cimo.ro Oprea Marilena	Brevete Mărci Desene Topografii	CI
27.03.2008	191	<b>CABINET P.I. MARIUS PETROIU</b> Bucuresti, sector 6, aleea Bucsenesti nr.3, bl. E11, ap. 46, tel: 0723239409, marius.petroiu@gmail.com Petroiu Marius	Mărci	CI
28.03.2008	192	<b>CABINET P.I. MÎNDÎCANU EMIL</b> București, sector 4, str. Valerian Prescurea nr. 27-29, tel: 0723820750, mindicanu@yahoo.com Mîndîcanu Emil	Mărci	CI
02.06.2008	193	<b>CABINET INDIVIDUAL P.I. TICU JIANU CRISTINA</b> București, sector 5, str. Baltagulului nr.11, bl. V67, ap.4, tel: 0722551203, tel/fax: 0213153717, cristina.jianu@xnet.ro Ticu Jianu Cristina	Mărci	CI
12.06.2008	194	<b>VREMESCU &amp; ASOCIAȚII - CABINET PROPRIETATE INDUSTRIALĂ</b> Bucuresti, sos.lancului nr.9, bl.109A, ap.129, 0721267811, fax: 021.6533962, rodicastanciulescu@yahoo.com Vremescu Simona Rodica	Mărci	CI
25.06.2008	203	<b>AGENTIA DE PROPRIETATE INDUSTRIALA ANDAN SRL</b> Ploiesti, str. Banesti nr.2, bl. 8D, ap.4, tel: 0244535416, fax: 0244535416, mobil: 0722857653, 0748857653, 0729857653, 0722482873 avocat-rotaru@yahoo.com, avocat-adriana@yahoo.com Rotaru Ion, Tudora Adriana Georgiana	Mărci	SRL
01.08.2008	195	<b>TUDOR DANIELA – persoana fizica autorizata</b> Bucuresti, str. Baba Novac nr.11, bl. G17, ap.51, cod postal 031623, Tel./Fax.: 040213240412 Mobil : 0749218326, consultanta@tudordaniela.ro Tudor Daniela	Brevete Mărci Desene	CI
15.08.2008	202	<b>SIDEMO - SIGLE DESENE MODELE SRL</b> Bucuresti, sector 6, str. Sandulesti nr.3, bl. Z40, ap.4, tel/fax: 0214139834, mobil: 0741135012, 0722548381, contact@sidemo.ro, www.sidemo.ro Băisan Cristina Carmen	Mărci Desene	SRL

25.08.2008	197	<b>CABINET DE PROPRIETATE INDUSTRIALA LUCACEL MIHAIELA I.I.</b>  Bucuresti, sector 3, aleea Rotunda nr.2, bl. H8, ap.38, GSM:0745347813, e-mail : office@markdesign.ro Lucacel Mihaiela	Mărci Desene	CI
28.08.2008	204	<b>CAF SERVICII DE MARCĂ SRL</b>  Snagov, str. Garoafelor bl. P53, sc.A, ap.2, jud. Ilfov, magdalena.bolintineanu@consilier-marci.ro Bolintineanu Magdalena Gabriela	Mărci Desene	SRL
29.08.2008	198	<b>SCHOENHERR INTELLECTUAL PROPERTY S.R.L.</b>  București, bd. Dacia nr.30, etaj 4, camera – Echipa Sebastian 01, tel: 0213196790, fax: 0213196791, e.pavel@schoenherr.ro Pavel Sorin Eduard	Brevete Mărci Desene	SRL
10.09.2008	196	<b>ARUAL IP CONSULTING SRL</b>  Bucuresti, bd. Pieptanari nr.77, CP 16-008 tel: 0318073739, fax: 0318073739, mobil: 0723181941, office@ipromania.com Pasaniuc Oana Laura	Marci	SRL
22.09.2008	200	<b>CABINET IINDIVIDUAL PROPRIETATE INDUSTRIALA VLAD SIMONA</b>  Bucuresti, sector 3, str. Liviu Rebreanu, nr.7, bl.51, ap.67, tel/fax: 0216477471 Vlad Simona	Mărci	CI
17.10.2008	208	<b>BIA CONS SRL</b>  Constanta, bd Aurel Vlaicu nr.43, bl. PC3, ap.32, tel: 0341444888, fax: 0341814940, mobil: 0745259643, e-mail: iorgulescumariana@yahoo.com Iorgulescu Mariana	Marci	SRL
24.10.2008	205	<b>ROMARK INTELLECTUAL PROPERTY</b>  Bucuresti, Aleea Campul cu flori nr.12, bl. A49, ap.35, sector 6, mobil: 0724755705 Manea Marcela Elena	Mărci Desene	CI
24.10.2008	206	<b>CABINET INDIVIDUAL ADAM BEATA</b>  Miercurea Ciuc, aleea Octavian Goga nr.2, sc.A, ap.10, tel: 0740887334, beata.adam@gmail.com Adam Beata	Mărci	CI
18.02.2009	210	<b>CONSTANTIN &amp; VELICU – INTELLECTUAL PROPERTY SRL</b>  Bucuresti, sector 4, str. Trestiana nr.1A, bl. 8A, sc.A, ap.16, Tel: 0314256780, fax: 0314256781, office@candv-ip.ro Constantin Adrian George, Velicu Anca	Brevete Mărci Desene Topografii	SRL
16.03.2009	212	<b>CABINET PROPRIETATE INDUSTRIALA COTRUTA LEONID</b>  Bucuresti, str. Vasile Lascar nr.182, bir. Nr.3, leonid.cotruta@gmail.com Cotruta Leonid	Mărci Desene	CI

LISTA CONSILIERILOR ÎN PROPRIETATE INDUSTRIALĂ, MEMBRI AI CAMEREI NAȚIONALE  
A CONSILIERILOR ÎN PROPRIETATE INDUSTRIALĂ DIN ROMÂNIA, AUTORIZAȚI PENTRU  
DOMENIUL DESENELOR ȘI MODELELOR INDUSTRIALE  
pentru luna mai 2009

Nume și Prenume/ Nr. din Reg. Nat	Denumirea societății Adresa societății	Societate cu obiect de activitate propr.ind.
ACSINTE PAULA- ADRIANA 2000-1160	<b>CABINET ACSINTE PAULA ADRIANA</b>  București, str. Major Coravu Ion, nr.1-7, bl.C4, ap.85, Tel/fax : 021/2507396, GSM : 0723 317631 e-mail : paula@legalservices.ro	DA
ALAN LILIANA 1994-1037	<b>CABINET PROPRIETATE INDUSTRIALA ALAN LILIANA</b>  Sat Otvesti nr.183B, jud. Timis, 0724250467, e-mail: cabinet.alan@yahoo.com	DA
ALDEA CRISTINA RALUCA 2006-1489	<b>TREMULA SA</b>  Braila, soseaua de centura nr.1, tel: 0788995533, 0744550778, tel/fax: 021.3245250, e-mail : office@intelecta.ro, www.intelecta.ro	NU
ALECU FLORIN BOGDAN 2005-1394	<b>CABINET INDIVIDUAL PROPRIETATE INDUSTRIALA ALECU BOGDAN</b>  Bacau, str. Lucretiu Patrascanu nr.2, sc.B, ap.2, Tel/fax: 0334407577, Mobil: 0740274741, office@marcidesene.ro, www.marcidesene.ro	DA
ANDRONACHE PAUL 2003-1216	<b>CABINET INDIVIDUAL ANDRONACHE PAUL</b>  București, alea Compozitorilor nr.1, bl.E21, et.6, ap.35, sect 6, Tel/Fax: 021/7250069, GSM: 0722741043, 0727476335 e-mail: paul.andronache@clicknet.ro, paul_andronache@yahoo.com	DA
ANGHEL LUMINIȚA DOINA 1993-1020	<b>CABINET DE PROPRIETATE INDUSTRIALA ANGHEL LUMINIȚA DOINA</b>  București, Str. Gherghitei Nr.1, Bl.94B, Sc. B, Ap.76, Sector 2, Fax: 031.4013777, GSM : 0723301706, 0743218219 e-mail : anghel.doina@rdslink.ro, anghel2na@yahoo.com, anghel2na@gmail.com	DA
APETROAIE HORATIU TUDOR 2005-1400	<b>AGENTIE DE PROPRIETATE INDUSTRIALA HORATIU APETROAIE</b>  Bucuresti, str. Faurei nr.1, bl.P11, ap.228, Mobil: 0722302801, e-mail: horatiuat@xnet.ro	DA
APOSTOL SALOMIA 1999-1127	<b>PERSOANĂ FIZICĂ</b>  Galați, Str. Reg. 11 Siret nr. 15, bl. E4, ap. 54, Tel/Fax: 0236/436437 GSM 0766765027, e-mail : saly_apostol@yahoo.com	DA

AXENTE ELENA 1999-46/1	<b>INTEL PROTECT S.R.L.</b>  Braşov, Str. M. Kogălniceanu, nr. 20, bloc 1k, sc. C-D, Tel: 0268/412567, Fax: 0268/477333, GSM: 0722 464314, e-mail:intelprotect@ccibv.ro;	DA
BACIU ANA MARIA 2004-1325	<b>NESTOR NESTOR DICULESCU KINGSTON PETERSEN – CONSILIERE ÎN P.I. S.R.L.</b>  Bucureşti, sector 1, sos. Bucuresti Ploiesti, nr.1A, Bucharest Business Park, corp A, et.4, Mobil: 0722256758, Tel: 021/2011200, ana-maria.baciu@nnkp.ro	DA
BARBU MIRCEA 1994-1042	<b>PERSOANĂ FIZICĂ</b>  Bucureşti, Sos.lancului nr.21, bl.106A, sc.b, ap.73, sect.2, Tel/Fax: 021/6536608, 0724.834.010 e-mail: bmircea@mailbox.ro	DA
BĂDĂRĂU ADINA ADRIANA 2006-1494	<b>NESTOR NESTOR DICULESCU KINGSTON PETERSEN – CONSILIERE ÎN P.I. S.R.L.</b>  Bucureşti, sector 1, sos. Bucuresti Ploiesti, nr.1A, Bucharest Business Park, corp A, et.4, Tel: 021/2011200, fax: 0212011210, e-mail: adina.badarau@nnkp.ro	DA
BĂISAN CRISTINA CARMEN 2008-1569	<b>SIDEMO - SIGLE DESENE MODELE SRL</b>  Bucuresti, sector 6, str. Sandulesti nr.3, bl. Z40, ap.4, tel/fax: 0214139834, mobil: 0741135012, 0722548381, contact@sidemo.ro, www.sidemo.ro	DA
BĂLAN GHEORGHİȚĂ 1992-1	<b>RODALL-AGENȚIE DE PROPRIETATE INDUSTIALĂ SRL</b>  Bucureşti, Str. Polonă nr. 115, bl. 15, Sc.A,Et.4, ap. 19 sect. 1, Tel: 021/2108342, GSM: 0722 652111, Fax: 021/2105794, rodall@b.astral.ro	DA
BĂRCUȚEAN CORINA 2007-1546	<b>LABORMED-PHARMA SA</b>  Bucureşti, Splaiul Independenței 319 E, sector 6, tel: 021.3180377, fax: 021.3180376, bpi@labormedpharma.ro	NU
BELCIU DELIA MIHAELA 2008-1578	<b>NESTOR NESTOR DICULESCU KINGSTON PETERSEN – CONSILIERE ÎN P.I. S.R.L.</b>  Bucureşti, sector 1, sos. Bucuresti Ploiesti, nr.1A, Bucharest Business Park, corp A, et.1 camerele 9 si 10, tel: 0212011200, fax: 0212011210, e-mail : delia.belciu@nnkp.ro	DA
BENGA BOGDAN FLORIN 2005-1407	<b>INTELLEXIS SRL</b>  Bucuresti, 030231, bd. Hristo Botev nr. 1, etaj 3, camera 37, Tel/fax: 021.3103042, mobil: 0723300147, contact@intellexis.ro bogdanbenga@xnet.ro	DA

BEREA VALENTIN 2006-1495	<b>CABINET INDIVIDUAL P.I. VALENTIN BEREA</b>  Bucuresti, bd. Carol I, nr.51, ap.26, sector 2, Tel: 4088904, Fax: 4088911, mobil: 0721473317, e-mail: valentin.berea@bulboaca.com	DA
BICU CRISTINA MĂDĂLINA 2003-1308	<b>ARIANA AGENTIE DE PROPRIETATE INDUSTRIALA SRL</b>  Bucuresti, str. Aleea Trestiana, nr.4, bl.20, sc.B, ap.72, tel: 0213274978, fax: 0213227689, mobil: 0724260277, e-mail: office@branduri.ro, www.branduri.ro	DA
BODOMOI OTILIA FLORENTINA 2008-1573	<b>INVENTA - AGENTIE DE PROPRIETATE INTELECTUALA S.R.L.</b>  București, Bdul Corneliu Coposu, nr. 7, bl. 104, sc.2, etaj 1, ap.31, sector 3, Tel : 021/3200285, Tel/Fax : 021/3228325, inventa@mark-patent.ro	DA
BOLINTINEANU MAGDALENA GABRIELA 2008-1597	<b>CAF SERVICII DE MARCĂ SRL</b>  Snagov, str. Garoafelor bl. P53, sc.A, ap.2, jud. Ilfov, magdalena.bolintineanu@consilier-marci.ro	DA
BORLAN T. RADU 2000-1161	<b>PATENTMARK S.R.L.</b>  București str. Dr. N. Turnescu nr. 2, sector 5, Tel: 021/3121669, Fax: 021/2233963, e-mail:stema@pcnet.ro	DA
BOZIOREANU MARIUS ADRIAN 2000-1165	<b>CONS INTEL BMA CABINET CONSULTANȚĂ</b>  Buzău, Cart, Dorobanti 2, bl.D2, et.1, ap.5 CP 8, OP1, Mobil : 0745086588, Fax : 0238/719619, marius-bozio@yahoo.com	DA
BOZOCEA GINA VIOLETA 2003- 1222	<b>ARIANA S.R.L.</b>  Brasov, str.M.Kogalniceanu nr.17, bl.C4, et.7, biroul 22, 0723204268 , tel/fax : 0268/315046, office@inregistrare-marci.ro	DA
BRAN LAURA GABRIELA 2004 - 1336	<b>BRANDYNAMICS AGENTIE DE PROPRIETATE INDUSTRIALA S.R.L.</b>  Cluj Napoca, str. Inocentiu Micu Klein, nr.8 Tel/fax: 0364/102070, 0744143965, laura.bran@brandynamics.ro	DA
BROJBOIU DUMITRU ADRIAN FLORINEL 1995-1067	<b>BROJBY PATENT INNOVATION</b>  Pitești, Bd. Republicii, bl.212,sc. D, ap.11, jud.Argeș, cod 110176, Tel/Fax.: 0348/412529, GSM: 0745 143095,adrian_brojboiu@yahoo.com	DA
BUCĂȚARU RODICA FILICA 1993-14	<b>ROMINVENT S.A.</b>  București, Str. Ermil Pangratti nr. 35, et.1, sect.1 Tel: 021/2312515, Fax: 021/2312550 e-mail: office@rominvent.ro	DA

BUÇŞĂ GHEORGHE 2005-1391	<b>INVENTA - AGENȚIE DE PROPRIETATE INTELECTUALĂ S.R.L.</b>  București, Bdul Corneliu Coposu, nr. 7, bl. 104, sc. 2, et. 1 ap. 31, sector 3, Tel: 021/3200285, Fax: 021/3228325, e-mail: inventa@mark-patent.ro	DA
BURBEA MILESCU IULIA ADRIANA 2005-1379	<b>CABINET INDIVIDUAL PROPRIETATE INDUSTRIALA IULIA BURBEA</b>  Bucuresti, sector 1, str. Stirbei Voda nr.105, bl.24B, ap.4, tel: 0726375412, iuliad_bis@yahoo.com	DA
BURȚILĂ IOAN 1993-1022	<b>MILENIUL 3 Agenție de Proprietate Industrială S.R.L.</b>  Pascani, Str. Moldovei nr. 10, bloc Crinul, sc. A, Ap. 28, Tel/Fax: 0232/719190; GSM: 0740 820582	DA
BUZLEA ELISABETA 1993-25	<b>INTELECT S.R.L.</b>  Oradea, B-dul Dacia nr. 48, Bl. D10, Ap.3, OP 9-CP128, Tel 0259/453847, Fax:0259/268094 GSM: 0745 040831, e-mail: info@intelect.ro	DA
BUZLEA MIRCEA VALENTIN 2003- 1234	<b>INTELECT S.R.L.</b>  Oradea, B-dul Dacia nr. 48, Bl. D10, Ap.3, OP9-CP128, Tel 0259/453847, Fax:0259/268094 e-mail: info@intelect.ro	DA
BUZLEA NARCISA FLORICICA 2003- 1235	<b>INTELECT S.R.L.</b>  Oradea, B-dul Dacia nr. 48, Bl. D10, Ap.3, OP9-CP128, Tel 0259/453847, Fax:0259/268094 e-mail: info@intelect.ro	DA
CAVESCU ADRIAN 2008-1609	<b>ROMINVENT S.A.</b>  București, Str. Ermil Pangratti nr. 35, et.1, sect.1, Tel: 021/2312515, Fax: 021/2312550 e-mail: adriancavescu@yahoo.com	DA
CÂMPEAN GHEORGHE- GEORGEL 1996-1087	<b>CABINET INDIVIDUAL CAMPEAN GHEORGHE GEORGEL</b>  Campina, str. Dr. Constantin Istrati nr.52, bl.3, ap.5, Tel: 0244/335207, mobil: 0729902117, e-mail: george_campean@yahoo.com	DA
CAMPEANU IOANA AURA 2005-1409	<b>SD PETOSEVIC ROMANIA SRL</b>  București, Calea Victoriei nr.100, sc.1, ap.20, biroul 1, Tel: 021/3057996, Fax: 021/3145481, e-mail: acampeanu@petosevic.com, Mobil: 0723522698	DA
CECIU GABRIELA 1994-1045	<b>CABINET "CECIU GABRIELA" CONSULTANȚĂ ÎN DOMENIUL PROPRIETĂȚII INTELECTUALE</b>  300024 Timișoara, Str. Narciselor, nr. 6, sc. A, ap. 110, jud. Timis, Tel/Fax: 0256/494846; GSM: 0745 388 039, e-mail: gabrielaceciu@hotmail.com	DA

CHISTRUGA VICTORIA 2008-1590	<b>ATELIERELE CFR GRIVIȚA S.A.</b>  Str. Calea Griviței nr.359, tel: 0212240913, fax: 0212241736, e-mail: atgriv@rnc.ro	NU
CIRSTEA CRISTINA 2004-1346	<b>ARIANA BRAND EXPERT SRL</b>  Craiova, calea Severinului, bl.11, sc.1, ap.1, jud. Dolj, 0726718638, c_cirstea@yahoo.com, cristina_cirstea@inregistrare-marci.ro	DA
CIUDA-BERIVOE ANCA 1996-41	<b>INTELLECTUAL PROPERTY OFFICE SRL</b>  București, Str. Alexandru Moruzzi nr. 6, bl. B6, sc. 2, et. 8, ap. 62, sector 3; Tel/Fax: 021/3262388, GSM : 0745 094241, office@ipoffice.ro	DA
CIUPAN CORNEL 2003-1310	<b>CABINET DE PROPRIETATE INDUSTRIALĂ CIUPAN CORNEL</b>  Cluj Napoca, Str. Mestecenilor nr.6, bl. 9E, ap.2, Tel: 0264/524425; 0264/415051, Fax: 0264/415054, e-mail: cornel.ciupan@muri.utcluj.ro	DA
COCOLOI OANA 2003- 1263	<b>CABINET OANA COCOLOI</b>  București, Drumul Taberei nr.120, bl. OD1, sc.5, ap. 189, sector 6, Tel : 021/7450757, GSM : 0730557744, e-mail : oana_cocoloi@yahoo.com	DA
CODRESCU ANDREEA 2008-1579	<b>NESTOR NESTOR DICULESCU KINGSTON PETERSEN – CONSILIERE ÎN P.I. S.R.L.</b>  București, sector 1, sos. Bucuresti Ploiesti, nr.1A, Bucharest Business Park, corp A, et.1 camerele 9 si 10, tel: 0212011200, fax: 0212011210, andreea.codrescu@nnkp.ro	DA
COJOCNEAN MARIA RODICA 2003- 1241	<b>INTELMMI CONSULT SRL</b>  Tg. Mures, str. Sânguinței nr.39, ap.12, cod poștal 540543, Tel/fax: 0365 401839, mobil: 0745303867, cojocnean_maria@yahoo.com	DA
COLAN CRISTIAN IONUT 2005-1418	<b>CABINET PROPRIETATE INDUSTRIALA C.I. COLAN</b>  București, str. Mihai Eminescu nr.128-130, ap.17, sect.2, tel: 021.6190308, fax: 021.6190309, ionut.colan@cbea.ro	DA
COMĂNESCU NADIA VASILICA 2003- 1242	<b>PFIZER ROMANIA SRL</b>  Bucuresti, Splaiul Independentei nr.179, sector 5, cod 050099, Tel: 021/2072800, Fax: 021/2072801, nadia.comanescu@pfizer.com	NU
CONSTANDA CECILIA MĂDĂLINA 2003-1304	<b>ARIANA AGENTIE DE PROPRIETATE INDUSTRIALA SRL</b>  Bucuresti, str. Aleea Trestiana, nr.4, bl.20, sc.B, ap.72, tel: 0213274978, fax: 0213227689, mobil: 0724260277, e-mail: office@branduri.ro, www.branduri.ro	DA



CONSTANTIN ADRIAN GEORGE 1999-1148	<b>CONSTANTIN &amp; VELICU – INTELLECTUAL PROPERTY SRL</b>  Bucuresti, sector 4, str. Trestiana nr.1A, bl. 8A, sc.A, ap.16, Tel: 0314256780, fax: 0314256781, office@candv-ip.ro	DA
COSTINESCU PETRU 1998-1125	<b>PETRU COSTINESCU-DICOSTI</b>  București, Str. Viorele nr. 30, bl. 20A, ap. 23, sector 4, OP 44 – CP5, Tel : 021/3303162, Fax : 021/330473 e-mail : petrucostinescu.dicosti@gmail.com	DA
COȘESCU CAMELIA 1999-46/2	<b>M.D.P. RIGHTS AGENCY SRL</b>  Brasov, str. Lunga nr.270, cod postal 500450, Tel: 0268/440100, 440313; Fax: 0268/440221, Mobil: 0744355100, e-mail: office@mdp-rights-agency.ro www.mdp-rights-agency.ro	DA
COTRUTA LEONID 2006-1533	<b>CABINET PROPRIETATE INDUSTRIALA COTRUTA LEONID</b>  Bucuresti, str. Vasile Lascar nr.182, bir. Nr.3, leonid.cotruta@gmail.com	DA
CSAPO MARTINESCU ERNEST 1995-1072	<b>ROMBAT SA</b>  Bistrița, Drumul Cetatii nr.6 Tel. 0263/234011, Fax :0263/234010, e-mail: erni@rombat.ro	NU
DANCIU IOAN 2004 - 1373	<b>NOWAPATENT SRL</b>  Medias, str. Lotru, nr.4, bl.92, ap.1 Tel : 0269/841373 ; 833273 GSM : 0744556074 Fax : 0269/833273, e-mail : nowapatent@birotec.ro, office@nowapatent.ro	DA
DONȚU OVIDIU-LIVIU 2000-1171	<b>DONEXPERT SRL</b>  Suceava, str. George Enescu nr.34, bl.D72, sc.A, ap.5, ovidon@ccisv.ro, Tel: 0230.215004, 0742108100	DA
DRAGULIN IOANA 2005-1385	<b>ROMINVENT S.A.</b>  București, Str. Ermil Pangratti nr. 35, et.1, sector 1, Tel: 021/2312515, 2312541, Fax: 021/2312550, 2312454, e-mail: office@rominvent.ro	DA
DUMITRESCU ARTEMIS SORINA 2003- 1250	<b>ROMINVENT S.A.</b>  București, Str. Ermil Pangratti nr. 35, et.1, sect.1 Tel: 021/2312515, Fax: 021/2312550 e-mail:artemisb@rominvent.ro	DA
DUMITRESCU OANA IRINA 2005 - 1434	<b>INNOVIS INTELLECTUAL PROPERTY</b>  Bucuresti, Calea Rahovei nr.217, bl.12, ap.60, Mobil: 0741572398, e-mail: office@innovis.ro	DA



ENE MARILENA 2003- 1253	<b>DRINCEANU, ENE &amp; ASOCIATII – CONSILIERI IN PROPRIETATE INDUSTRIALA SRL</b>  Bucuresti, str. Dr. Nicolae D.Staicovici nr.14, sector 5, Tel: 0722558957, fax: 021.2300175, marilena.ene@enepartners.ro	DA
ENE SILVIA 2000-1159	<b>CABINET M. OPROIU – CONSILIERE ÎN PROPRIETATE INTELECTUALĂ</b>  București, Str. Popa Savu, nr. 42, parter, sector 1. Tel : 021/2602833, 021/2602834, Fax : 021/2602835, 021/2602836, CP : 2-229, e-mail : office@oproiu.ro	DA
ENESCU LUCIAN 1992-7	<b>ROMINVENT S.A.</b>  București, Str. Ermil Pangratti nr. 35,et.1, sector1, Tel: 021/2312515, 2312541, Fax: 021/2312550, 2312454, e-mail: office@rominvent.ro	DA
ENESCU MIRUNA 2003- 1254	<b>ROMINVENT S.A.</b>  București, Str. Ermil Pangratti nr. 35, et.1, sect.1 Tel: 021/2312515, Fax: 021/2312550 e-mail : menescu@rominvent.ro	DA
FAIGHENOV MARIOARA 1995-1063	<b>AGENȚIE DE PROPRIETATE INTELECTUALĂ ȘI TRANSFER DE TEHNOLOGIE-AGPITT-SRL</b>  București, B-dul Libertății nr. 12, bl.113, sc.2, et.3, ap.28, sector 4; CP 42-106,Tel: 021/3177693; Fax : 021/3177584 ; GSM : 0744 293552 ; 0724539752 e-mail :faighenov@xnet.ro; office@agpitt.ro	DA
FĂNTÂNĂ RAUL-SORIN 1994-23	<b>FĂNTÂNĂ RAUL SORIN &amp; ASOCIAȚII SRL</b>  Brașov, str. 9 mai, nr.4, sc.D, ap.3 Tel/fax: 0268543657, office@inventii-marci.ro, www.inventii-marci.ro	DA
FIERĂSCU COSMINA- CATRINEL 1996-42	<b>ROMINVENT S.A.</b>  București, Str. Ermil Pangratti nr. 35, et.1, sect.1 Tel: 021/2312515, Fax: 021/2312550 e-mail: office@rominvent.ro	DA
FLOREA ILEANA MARIA 2003- 1258	<b>NESTOR NESTOR DICULESCU KINGSTON PETERSEN – CONSILIERE ÎN P.I. S.R.L.</b>  București, sector 1, sos. Bucuresti Ploiesti, nr.1A, Bucharest Business Park, corp A, et.1 camerele 9 si 10, tel: 0212011200, fax: 0212011210, e-mail : ileana.florea@nnkp.ro	DA
FRISCH CRINA NICOLETA 2000-1172	<b>FRISCH &amp; PARTNERS SRL</b>  Bucuresti, str. Ceasornicului, nr.7, sector 1, cod 14111, tel: 0213101165, fax: 0213130130, Mobil: 0722212480, office@frisch.ro, crina.frisch@frisch.ro	DA

FUCIU ANIȘOARA 2003-1259	<b>CABINET ANI FUCIU SRL</b>  Com.Snagov, Bloc P53, sc.A, ap.1, jud.Ifov, Tel: 021/3106399, Fax: 021/3106398, GSM: 0744370196, e-mail: ani.fuciu@consilier-marci.ro	DA
FULEA MARIA 1995-1076	<b>EURORESSOURCES SRL</b>  Medias, str. Ion Creangă, nr.4, ap.6, Tel: 0269/843504, Fax: 0269/824812	DA
GAVRIL NICULINA 2001-1211	<b>CABINET N. D. GAVRIL S.R.L.</b>  București, Str. Ștefan Negulescu nr. 6A, sector 1, 011651 Tel./fax: 021/2302882 , GSM: 0722983520, 0723 383 758, e-mail : cabinetgavril@yahoo.com, gavrilnin@yahoo.com	DA
GAVRILIU ANA-CORINA 1993-1031	<b>BIOTEHNOS S.A.</b>  Otopeni, Str. Gorunului nr.3-5, Tel: 031.7102402, 0317102383, Fax: 031.7102400, GSM : 0723302092, corinagav@hotmail.com	NU
GÂNSCA AURELIAN TUDOR 2003-1221	<b>RAMCONSULTING SRL</b>  Cluj Napoca, Str. Augustin Buneanr.28, fax.0364/401528 tel. mobil 0722-229696 e-mail ramcluj@yahoo.com	DA
GHENU MIHAELA 1993-15	<b>ROMINVENT S.A.</b>  București, Str. Ermil Pangratti nr. 35, et.1, sect.1 Tel: 021/2312515, Fax: 021/2312550 e-mail: office@rominvent.ro	DA
GHIȚĂ CONSTANTIN 1992-13	<b>CONSTANTIN GHIȚĂ OFFICE SRL</b>  Timișoara, Str. Take Ionescu nr. 24-28, sc. B ap. 2 Jud.Timiș, Tel/Fax: 0256/435976, GSM: 0744 162462, e-mail: ghita@ghitaconstantin.ro	DA
GLADCOV PETRE 1999-1135	<b>GLADCOV PROINVENT</b>  Bucuresti, str. Mizil nr.7, bl.G19, ap.35, Tel: 6307728, petregladcov@yahoo.com	DA
GRECU ELENA 2005 - 1382	<b>NOMENIUS S.R.L.</b>  Bucuresti, sector 6, str. G.M. Zamfirescu nr.46, bl.22A, sc.1, ap.11, camera 1, elena.grecu@nomenius.ro	DA
HARSANY ALEXANDRU 2003-1251	<b>NESTOR NESTOR DICULESCU KINGSTON PETERSEN – CONSILIERE IN P.I. S.R.L.</b>  București, sector 1, sos. Bucuresti Ploiesti, nr.1A, Bucharest Business Park, corp A, et.1, camerele 9 si 10, Tel : 021/2011200, Fax : 021/2011210, GSM : 0722203934, e-mail : alexandru.harsany@nnkp.ro	DA
HĂISAN MARIA 2000-1202	<b>CABINET INDIVIDUAL MARIA HĂISAN</b>  Botoșani, calea Natională nr.65, bl. I3, ap.10, tel: 0231534249, mobil: 0728004574, mh20@k.ro	DA

IACOBINI ANCA SVETLANA 2003- 1262	<b>IACOBINI&amp;CO, CONSILIERI IN DREPTUL DE PROPRIETATE INDUSTRIALA SRL</b>  Bucuresti, Calea Mosilor, nr.258, bl. 4bis, ap.22, sector 2, Tel : 021/2104690 ; Fax : 021/2104793 E-mail : asimri@yahoo.com	DA
IACOBINI MIHNEA RĂZVAN 2003- 1261	<b>IACOBINI&amp;CO, CONSILIERI IN DREPTUL DE PROPRIETATE INDUSTRIALA SRL</b>  București, Calea Mosilor, nr.258, bl. 4bis, ap.22, sector 2, Tel : 021/2104690 ; Fax : 021/2104793 E-mail : asimri@yahoo.com	DA
IOACĂRĂ VALENTIN 1999-50	<b>ROVALCONS SRL -AGENȚIE DE PROPRIETATE INTELECTUALĂ</b>  Câmpina, Str. Orizontului, nr.1, bl. R10, ap.27, Jud. Prahova, Tel/Fax: 0244/371390; GSM : 0722 540580 e-mail: rovalcons@xnet.ro	DA
IOANITESCU TRAIAN 1994-1053	<b>CABINET INDIVIDUAL IOANIȚESCU TRAIAN</b>  București, Bd. Timișoara nr.49, Bl Cc6, ap.27, sector 6, Tel: 021/4402510	DA
ION DAN ADRIAN 2003-1260	<b>CABINET PROPRIETATE INDUSTRIALA – IONDA</b>  Bucuresti, 010577, Calea Dorobantilor nr.126-130, bl.8, ap.50, Tel/fax: 021/2316549, Mobil: 0722687982 e-mail: ionda@rdsmail.ro	DA
ION RODICA-COCUȚA 1993-1032	<b>CABINET DE PROPRIETATE INDUSTRIALĂ “BIONPI”</b>  București, 010577, Calea Dorobanților 126-130 Bl. 8, et. 9 Ap. 50 sector 1, cod 010577, Tel/Fax: 021/2316549, 031/8054616 GSM: 0723 187944, 0746184697 e-mail: bionpi@rdsmail.ro, bionpi@hotmail.com	DA
ISOC DORIN 1994-1052	<b>INTEGRATOR CONSULTING SRL</b>  Cluj Napoca, Str. Dunării nr. 25 blC1 ap5,jud. Cluj Tel/Fax: 0264/442817, GSM : 0745235585 e-mail : dorin.isoc@aut.utcluj.ro	DA
ISTRATE ȘTEFAN 2000-1175	<b>SOLO INVENT S.R.L.</b>  București, Calea 13 Septembrie, nr. 104, bl. 48, ap. 8, sector 5, Tel/Fax: 021/4511497, GSM: 0744 313 229, solo_invent@yahoo.com	DA
ITU TEODORA 2003-1268	<b>CONINFO S.R.L.</b>  Târgu Mures, str. Lacrimioarea nr.9,Tel:0265/210138, Fax: 0265/210109, Mobil: 0729618641 e-mail: teodora@coninfo.ro, office@coninfo.ro	DA
IVANCA GAVRIL 2004-1357	<b>CABINET PROPRIETATE INDUSTRIALA ARINOVA</b>  Arad, 310151, str. Coriolan Petreanu, nr.28, Tel/fax: 0257/255842, mobil: 0744246562, info@arinova.ro	DA

IVANCA MARIA ELISAVETA 1993-1033	<b>AGENȚIA DE PROPRIETATE INDUSTRIALĂ "LABIRINT"</b>  Arad, Str. Coriolan Petreanu nr. 28, Tel/Fax: 0257/255842, GSM: 0722 458129 e-mail: info@labirint.ro	DA
IVĂNESCU GABRIEL DAN 1996-1091	<b>CABINET INDIVIDUAL- IVANESCU GABRIEL DAN</b>  Brașov, Str. Al. I. Cuza nr. 58 ap. 7, tel: 0268471650, fax: 0368816013, GSM: 0722 248415, e-mail: d.ivanescu@xnet.ro	DA
KLEININGER TOMA 2005-1423	<b>I.P. NEW MARK COMPANY S.R.L.</b>  Bucuresti, sector 3, bd. Mircea Voda, nr.37, bl. M29, sc.C, ap.83	DA
LARION ELISABETA- SONIA 1992-9	<b>ROMINVENT S.A.</b>  București, Str. Ermil Pangratti nr. 35, et.1, sect.1 Tel: 021/2312515, Fax: 021/2312550 e-mail: office@rominvent.ro	DA
LAZĂR ELENA 1997-28	<b>CABINET DE PROPRIETATE INDUSTRIALĂ</b>  Buzău, Str.Unirii, Bl.16C,Et.3, Ap. 12, cod 120013, OP 1, CP 52, Tel./Fax: 0238 724262 GSM: 0723 328633, cpielena@recomplast.com	DA
LORENTĂ ALEXANDRU 1992-6	<b>INVENTA – AGENTIE DE PROPRIETATE INTELECTUALA S.R.L.</b>  București, Bdul Corneliu Coposu, nr. 7, bl. 104, sc.2, etaj 1, ap.31, sector 3, Tel : 021/3200285, Tel/Fax :021/3228325, inventa@mark-patent.ro	DA
LUCĂCEL MIHAIELA 2003- 1288	<b>CABINET DE PROPRIETATE INDUSTRIALA LUCACEL MIHAIELA I.I.</b>  Bucuresti, sector 3, aleea Rotunda nr.2, bl. H8, ap.38, GSM:0745347813, e-mail : office@markdesign.ro	DA
MACAMETE ELENA 1992-1003	<b>ICPE CA</b>  București, Splaiul Unirii 313, sect. 3 Tel: 021/3467231, mobil: 0722642756, lmacamete@icpe-ca.ro	NU
MANEA MARCELA 2008-1602	<b>ROMARK INTELLECTUAL PROPERTY</b>  Bucuresti, Aleea Campul cu flori nr.12, bl. A49, ap.35, sector 6, mobil: 0724755705	DA
MARINESCU RUXANDRA 2003-1271	<b>PATENTMARK S.R.L.</b>  București, Str. Dr. N. Turnescu nr. 2, sector 5, Tel/fax 021/3121669, Fax: 021/2233963, e-mail: stema@pcnet.ro , 0722626875	DA
MARTINESCU ALINA NICOLETA 2008-1605	<b>ROMINVENT S.A.</b>  București, Str. Ermil Pangratti nr. 35, et.1, sect.1, Tel: 021/2312515, Fax: 021/2312550 e-mail: alina.v.burlacu@gmail.com	DA

MĂRGĂRIT CĂTĂLIN 2004-1364	<b>SOCIETATE CIVILĂ PROFESIONALĂ MĂRGĂRIT, FLOROV &amp; ASOCIAȚII</b>  București, str. Dornei nr.56, et.1, camera 1, tel: 0214103992, fax: 0214103570, e-mail: office@mfplawyers.ro	DA
MIHAI LUCIAN 2001-1209	<b>LINKLATERS MICULIȚI ȘI ASOCIATII S.C.P.A.</b>  București, Str. Nicolae Iorga, nr. 8, sector 1 Tel : 021/3071500, Fax : 021/3071555 e-mail: lucian.mihai@linklaters.com, lucian.mihai@drept.unibuc.ro	DA
MIHUT IONEL OVIDIU 2004 - 1365	<b>BOSTINA SI ASOCIATII – INDUSTRIAL PROPERTY SRL</b>  Bucuresti, sector 1, str. Aleea Alexandru , nr20A, camera 2, Tel/ fax: 021/3194466, Mobil: 0722294830, ovidiu.mihut@bostinalawyers.eu	DA
MILCEV GABRIELA 2003- 1230	<b>ALLEGRA CONSULTING SRL</b>  Bucuresti, bd. Octavian Goga 23, bl.M106, sc.4, ap.117, GSM: 0722249961, Tel/Fax: 021/3231384 e-mail: gabriela.milcev@allegra.ro; www.allegra.ro	DA
MINCA DENIS ANTOANETA 2006- 1519	<b>HAHUI, MINCA SI ASOCIATII SRL</b>  Bucuresti, str. Ghiociei nr.12, sector 2, tel: 021.3189619, fax: 021.3109189, e-mail: dns_minca@yahoo.com	DA
MÎNDRU MIHAELA 2003-1257	<b>CABINET INDIVIDUAL MÎNDRU MIHAELA</b>  București, Str. Grigore Alexandrescu nr.1, bl.D7, ap.4, sector1, Fax: 021/2230342 GSM: 0722601120 e-mail: florea@gide.com	DA
MOHONEA CRISTIAN 1997-62	<b>PATENTMARK S.R.L.</b>  București, Str. Dr. N. Turnescu nr. 2, sector 5, Tel/fax 021/3121669, , Fax: 021/2233963, e-mail: stema@pcnet.ro	DA
MOHONEA LILIANA 1997-61	<b>PATENTMARK S.R.L.</b>  București, Str. Dr. N. Turnescu nr. 2, sector 5, Tel/fax 021/3121669, Fax: 021/2233963, e-mail: stema@pcnet.ro	DA
MUȘĂTESCU ANDRA OANA 2000-1181	<b>ANDRA MUȘĂTESCU CABINET DE PROPRIETATE INDUSTRIALA</b>  București, Str. Drumul Taberei nr. 71, Bl. TD 42, sc. 1, et. 4, ap. 28, sector 6 GSM : 0722 879810 ; e-mail : amusatescu@dnt.ro	DA
NĂSTASE CRISTIAN 2000-1184	<b>SD PETOSEVIC ROMANIA SRL</b>  București, Calea Victoriei nr.100, sc.1, ap.20, biroul 1, Tel: 021/3057996, Fax: 021/3145481, cnastase@petosevic.com	DA

NEACSU CARMEN AUGUSTINA 2000- 1186	<b>CABINET INDIVIDUAL NEACSU CARMEN AUGUSTINA</b>  Baia Mare, str. Rozelor, nr.12/3, tel: 0727318168, e-mail: carmen@bic.cdimm.org	DA
NEAGU CATALIN 2005 - 1458	<b>CABINET INDIVIDUAL PROPRIETATE INDUSTRIALA CATALIN NEAGU</b>  Iasi, str. Tutea Petre nr.5, bl.909, tr.1, ap.11, Cod postal: 700730, Tel: 0232/276000, Fax: 0232/405425, 0232/211843, Mobil: 0744514264, e-mail: catalin.neagu@proprietateindustriala.ro	DA
NEGOMIREANU LIVIA 1999-1140	<b>CABINET INDIVIDUAL NEGOMIREANU LIVIA</b>  Bucuresti, Sos. Nicolae Titulescu nr.94, bl.14A, ap.127,sect.1, Tel: 0314214598, GSM: 0722444719, office@cabinetnegomireanu.ro	DA
NICOLAESCU DANIELLA- OLGA 1992-1006	<b>ROMINVENT S.A.</b>  București, Str. Ermil Pangratti nr. 35, et.1, sect.1 Tel: 021/2312515, Fax: 021/2312550 e-mail: office@rominvent.ro	DA
NICOLAE IOAN 1993-22	<b>CABINET INDIVIDUAL "INDEPENDENT PROPRII AGENT"</b>  București, sector 5, Str. Fabrica de chibrituri nr. 42 Tel/ Fax: 021/3352938, GSM: 0728.865.008	DA
NIȚĂ FLORINA 1996-1083	<b>OLTCHIM SA</b>  Râmnicu Vâlcea, Str. Uzinei nr. 1, 240050, jud. Vâlcea Tel: 0250/701200/3225, Fax: 0250/735030 e-mail: oltchim@oltchim.ro	NU
NIȚU ION 2000-1204	<b>CABINET INDIVIDUAL – NITU ION</b>  Constanta, str. Dezrobirii nr.110, bl. IS8, sc.A, ap.1, Tel: 0241/512608, mobil: 0723317298	DA
OLTEANU CAMELIA 2000 - 1189	<b>ROMINVENT S.A.</b>  București, Str. Ermil Pangratti nr. 35,et.1, sector1, Tel: 021/2312515, 2312541, Fax: 021/2312550, 2312454, e-mail: office@rominvent.ro	DA
OPREA MARILENA 2003-1277	<b>CABINET MARILENA OPREA</b>  Bucuresti, sector 6, str. Mărgelelor nr.6, bl. 304, sc.4, ap.45, tel: 0722259260, moprea@cimo.ro, marilena.oprea@cimo.ro	DA
OPREA PATRICIA DIANA 2005-1412	<b>DICONSULT – Cabinet consiliere in domeniul proprietatii industriale</b>  Cluj Napoca, str. Mircea cel Batran, nr.2, ap.12, Tel: 0264/565885, mobil: 0724323761, patricia.ciceo@terapia.ro	DA

OPROIU MARGARETA 1992-8	<b>CABINET M. OPROIU-CONSILIERE ÎN PROPRIETATE INTELECTUALĂ</b>  București, Str. Popa Savu, nr. 42, parter, sector 1, Tel : 021/2602834, 021/2602833, Fax : 021/2602836, 021/2602835, P.O.Box 2-229, e-mail : office@oproiu.ro	DA
OSIESCU TRAIAN 1999-1138	<b>OSTER – SOCIETATE CIVILA PROFESIONALA DE PROPRIETATE INDUSTRIALA</b>  Bucuresti, Str. Batiste nr.35, ap. 23, sector 2, cod 020935, Tel/Fax: 021/3147249 , GSM: 0723.177.236, traianosiescu@xnet.ro	DA
PALCO SORINA-IUSTINA 1999-1150	<b>AEROSTAR S.A.</b>  Str. Condorilor, nr. 9, Bacău Tel : 0234/175 070, Fax : 0234/ 172 023, e-mail : aerostar@aerostar.ro	NU
PANTILIMON MIHAI 2004 - 1337	<b>BRANDYNAMICS AGENTIE DE PROPRIETATE INDUSTRIALA S.R.L.</b>  Piatra Neamt, Aleea Caisilor nr.9, bl.13, ap.17 Tel/fax: 0233/232452, 0364/102070, 0747403927, OP3, CP 19 Piatra Neamt, office@brandynamics.ro	DA
PAVEL SORIN EDUARD 2003-1273	<b>SCHOENHERR INTELLECTUAL PROPERTY S.R.L.</b>  București, bd. Dacia nr.30, etaj 4, camera – Echipa Sebastian 01, tel: 0213196790, fax: 0213196791, e.pavel@schoenherr.ro	DA
PĂUNEȚ ALEXANDRINA 2003- 1245	<b>GLOBAL CONSULTING S.R.L.</b>  Iasi, spl. Bahlui, nr.29, bl. B5, sc.A, ap.7 Tel: 0726737527	DA
PEICIU ADRIANA 2003-1289	<b>CABINET INDIVIDUAL PEICIU ADRIANA</b>  Bucuresti, str. Stefan cel Mare nr.230, Bl.46, ap.47, Tel/fax: 021/2360317, 2104132	DA
PETCU COSTIN 97-1115	<b>ROMINVENT S.A.</b>  București, Str. Ermil Pangratti nr. 35, et. 1, sect. 1 Tel: 021/2312515, 2312541, Fax: 021/2312550, 2312454,e-mail: cpetcu@rominvent.ro	DA
PETREA DANA MARIA 2003- 1223	<b>CABINET M. OPROIU-CONSILIERE ÎN PROPRIETATE INTELECTUALĂ</b>  București, Str. Popa Savu, nr. 42, parter, sector 1, Tel : 021/2602834, 021/2602833, Fax : 021/2602836, 021/2602835, P.O.Box 2-229, e-mail : office@oproiu.ro	DA



PIOARU MIHALACHE RALUCA ANDREEA 1999-56	<b>ROMPROSPER SERVIMPEX SRL</b>  București, Șos. Mihai Bravu nr. 294, bl.6,sc.B, ap. 63, sector 3, cod 030319, Tel: 021.322.28.57, fax: 021.322.28.57 Mobil: 0724880514; 0744654128; 0744536405, e-mail: office@piva.ro; raluca_pioaru@yahoo.com; mihalache.andra@gmail.com	DA
POP CĂLIN RADU 1996-50	<b>CABINET ENPORA S.R.L.</b>  București, str. George Calinescu nr.52A, ap.1, 011694, Tel: 021 2300990; 031 1001634, Fax: 021 2302311; 031 1007927, pop@patents.ro	DA
POP MARIA 2004- 1355	<b>CABINET PROPRIETATE INDUSTRIALĂ MARIA POP</b>  București, Intrarea Vasile Paun nr.5, ap.2, sector 5, Tel: 021/ 3159040, Fax: 021/3161888, office@legal-assistance.ro	DA
POP MOTOGNA CLELIA 2004 - 1351	<b>CONSTANTIN GHIȚĂ OFFICE SRL</b>  Timișoara, str. Take Ionescu nr. 24-28 sc. B, ap. 2, Tel/Fax: 0256/435976,; clelia@ghitaconstantin.ro	DA
POP VIRGINIA DAISY 1992-2	<b>CABINET ENPORA S.R.L.</b>  București, str. George Calinescu nr.52A, ap.1, 011694, Tel: 021 2300990; 031 1001634, Fax: 021 2302311; 031 1007927, pop@patents.ro	DA
POPA CRISTINA 2000-1193	<b>ROMINVENT S.A.</b>  București, Str. Ermil Pangratti nr. 35, et. 1, sect. 1 Tel: 021/2312515, 2312541, Fax: 021/2312550, 2312454,e-mail: office@rominvent.ro	DA
POPESCU ANGELA 1997-1103	<b>CABINET PROPRIETATE INDUSTRIALĂ POPESCU ANGELA</b>  București, str. Complexului nr.10, bl.40, ap.14, Tel :021/3243756, tel : 0318.04.68.81 GSM : 0723051279, angela_intelect@yahoo.com	DA
POPESCU CODRUTA OCTAVIA 2004 - 1326	<b>ARIANA AGENȚIE DE PROPRIETATE INDUSTRIALĂ SRL</b>  Timisoara, Calea Aradului, nr.33, ap.7 Tel: 0722538766, c_popescu2000@yahoo.com	DA
POPESCU LAURENTIU HOREA 2004-1354	<b>V&amp;f IP CONSULTING SRL</b>  Bucuresti, Bd Camil Ressu, nr.27, bl.N1, ap.214, Tel: 021/3140200, Fax: 021/3140290, Mobil: 0744487223, popescul@vf.ro	DA
POPESCU LIVIA 2004-1312	<b>CABINET POPESCU LIVIA</b>  Bucuresti, bd. Camil Ressu 27, bl.N1, ap.188 Tel: 021/3481010, liviap25@yahoo.com	DA



POPESCU MAGDALENA DANIELA 2005-1466	<b>SOCIATATE CIVILA PROFESIONALA LEGAL2M</b>  Bucuresti, str. George Enescu nr.7, et.4, ap.23, mobil: 0728839880, fax: 021.3154462, magda.popescu@legal2m.com	DA
POPESCU RADU-ROMEO 2001-1207	<b>CABINET POPESCU RADU ROMEO</b>  București, Bd. Corneliu Coposu nr. 3,bl.101,sc.3,et.4, ap.50, sector 3, GSM : 0721753049, e-mail : romeoradu.popescu@rdslink.ro	DA
PRISTAVU GHEORGHE 2008-1591	<b>BRANDYNAMICS AGENTIE DE PROPRIETATE INDUSTRIALA S.R.L.</b>  Piatra Neamt, Aleea Caisilor nr.9, bl.13, ap.17 Tel/fax: 0233/232452, 0364/102070, 0747403927, OP3, CP 19 Piatra Neamt, office@brandynamics.ro	DA
PUȘCAȘ NICOLAE IOSIF 2005- 1377	<b>CABINET PROPRIETATE INDUSTRIALĂ PUȘCAȘ NICOLAE IOSIF</b>  București, str. Secerișului nr.25, sector 4, Tel/Fax : 021/ 332.73.88, Mobil: 0722.878.946	DA
PUȘCAȘU DAN 1994-1056	<b>LOYAL PARTNERS – AGENȚIE DE PROPRIETATE INTELECTUALĂ SRL</b>  Galati, Str. Portului nr.23, Parcul De Soft, cam.307, cod 800025, Tel/Fax: 0236/464847, tel/fax: 0236/407032, GSM: 0722 744241, office@loyalpartners.ro www.loyalpartners.ro	DA
RADU DANIELA 2003-1240	<b>CONSINVENT S.R.L.</b>  Buzau, b-dul Unirii, bl.35B, ap.2, mobil : 0745452268, e-mail: consinvent@yahoo.com	DA
RASKAI MARIA MAGDALENA 1993-28	<b>RASKAI M M BREVMARC CONSULT S.R.L.</b>  Dej, Str. Unirii, nr.3,BL.d8, ap.7, judetul Cluj, 405200, Tel/Fax: 0264/211847, GSM: 0742084050, raskaimm@yahoo.com	DA
RAȚĂ ANDREI VLAD 2005 - 1381	<b>RATZĂ ȘI RATZĂ SRL</b>  București, B-dul A.I. Cuza Nr. 52-54, Sect.1 Tel :021/2601348, Fax : 021/2601349 email : office@ratza-ratza.com, avr@ratza-ratza.com	DA
RĂDULESCU MIOARA 1996-47	<b>TERMOOPTIM SRL</b>  Str. Cetatea de Balta nr.118, bl.9, sc.B, ap.12, tel/fax : 0214330310, termooptim@rdslink.ro	NU
RAȚĂ GRIGORE 1992-3	<b>RATZA SI RATZA SRL</b>  București, B-dul A.I. Cuza Nr. 52-54, Sect.1 Tel :021/2601348, Fax : 021/2601349 email : office@ratza-ratza.com, gregory@ratza-ratza.com	DA

ROBU MARICICA 1999-1133	<b>SC MITTAL STEEL ROMAN SA</b>  Roman, Str.Ştefan cel Mare,nr. 15, parter, sc.A, cod 611038, Tel: 0233/701403, 0233/701223, Fax: 0233/748405, 0233/748465 maricica.robust@mittalsteel.com	NU
ROMAN IOAN 1999-1152	<b>IAR S.A. GHIMBAV</b>  Braşov, Str. Aeroportului nr. 1, Tel: 0268/475269/1076, Fax: 0268/475287, Mobil :0745145535, e-mail: ioanry@yahoo.com	NU
ROŞ VIOREL 2006-1485	<b>CABINET INDIVIDUAL ROŞ VIOREL</b>  Bucuresti, bd.Unirii nr.66, bl.K3, ap.7, Mobil: 0722560675, fax: 3208044, e-mail: viorelros@asdpi.ro	DA
RUTA FULGER LAURENTIU 2005 - 1470	<b>CABINET DE PROPRIETATE INDUSTRIALA RUTA FULGER LAURENTIU</b>  Cluj Napoca, bd. 21 decembrie, nr,40, ap.4, Mobil: 0747892450, ruta_laurentiu@yoahoo.com	DA
SAVU MARIANA 2004-1342	<b>CABINET DE PROPRIETATE INDUSTRIALA SAVU MARIANA</b>  Bucuresti, str. Paul Greceanu nr.9, bl.20A, ap.26, Tel/ Fax: 021.2120651, mobil: 0722783660, liliana.savu@credidam.ro	DA
SECĂREANU DOINA MARIA 2003-1286	<b>INVENTA - AGENTIE DE PROPRIETATE INTELECTUALA S.R.L.</b>  Bucureşti, Bdul Corneliu Coposu, nr. 7, bl. 104, sc.2, etaj 1, ap.31, sector 3, Tel : 021/3200285, Tel/Fax : 021/3228325, e-mail : inventa@mark-patent.ro	DA
SOARE LILIANA 1999-060	<b>INVENTA - AGENTIE DE PROPRIETATE INTELECTUALA S.R.L.</b>  Bucureşti, Bdul Corneliu Coposu, nr. 7, bl. 104, sc. 2, etaj 1, ap. 31, sector 3, Tel: 021/3200285, Fax: 021/3228325, inventa@mark-patent.ro	DA
SPRINCEANU NICOLAE 1996-1097	<b>“SPRINCEANU NICOLAE” AGENŢIE DE CONSULTANŢĂ ÎN PROPRIETATE INTELECTUALĂ ŞI TRANSFER DE TEHNOLOGIE</b>  Drobeta Turnu Severin Str. Gheorghe Ionescu Siseşti nr. 96, bl.E2, sc.1, ap.8, Tel/Fax: 0352801490; GSM:0721 796318 e-mail: NicolaeSprinceanu@yahoo.com	DA
STANCIU ADELINA 1994-14	<b>HARCOV A.P.I. SRL</b>  Sfântu Gheorghe, Jud Covasna Str. Nicolae Iorga nr. 61 bl. 10 E sc. B. ap.9 Tel. 0267/ 352 267, Mobil:0744435291, stanciu@planet.ro, propind@mail.asimcov.ro	DA

STANCIU ION 1994-1058	<b>S.N.P. PETROM S.A.-SUCURSALA I.C.P.T. CAMPINA</b>  Jud. Prahova, Cămpina 105600, B-dul Culturii nr. 29, Tel:0244/549944, Fax: 0244/549682, ion.stanciu@petrom.com	NU
STĂNCESCU ALIN CRISTIAN 2003-1278	<b>LEGAL BRAND S.R.L.</b>  București, Str. Nicolae Licăreț nr.1, bl.33, sc.C, ap.107, Punct lucru: str. Campia libertatii nr.64, bl.34A, ap. 269, Tel: 0722674635, 0722607380, e-mail: legal.brand@easynet.ro, info@legal-brand.ro, www.legal-brand.ro	DA
STĂNCESCU ANCA 2000-1194	<b>LEGAL BRAND S.R.L.</b>  București, Str. Nicolae Licăreț nr.1, bl.33, sc.C, ap.107, Punct lucru: str. Campia libertatii nr.64, bl.34A, ap. 269, Tel: 0722674635, 0722607380, e-mail: legal.brand@easynet.ro, info@legal-brand.ro, www.legal-brand.ro	DA
STIOPU NORICA 2003-1280	<b>MOBILENIA SRL</b>  București, Șos. Pantelimon nr.161, sector 2, Tel : 021/2506270 Fax : 021/2507456 e-mail : norica.stiopu@mobilenia.com	NU
STOIAN IOAN 1992-1008	<b>AGENȚIE DE PROPRIETATE INDUSTRIALĂ ȘI TRANSFER TEHNOLOGIC "STOIAN IOAN"</b>  Roman, 611127, B-dul Republicii, bloc 46, sc. C, ap. 35, jud. Neamț, Tel/Fax: 0233/741268, GSM: 0745 643738, istoian@engineer.com	DA
STRECHE GHERGHINA 1997-1116	<b>S.C. PETROM S.A.</b>  Bucuresti, Calea Dorobantilor nr. 239, Sector 1. Telefon: 40 60092; Mob. 0723 55 20 26; Fax: 4060433 e-mail: gherghina.streche@petrom.com	NU
STURZA IOANA 1999-59	<b>CABINET M. OPROIU-CONSILIERE ÎN PROPRIETATE INTELECTUALĂ</b>  București, Str. Popa Savu, nr. 42, parter, sector 1, Tel : 021/ 2602833, 021/2602834, Fax : 021/2602836, 021/2602835, P.O.Box2-229, office@oproiu.ro	DA
STURZA OANA ALINA 2003-1224	<b>CABINET INDIVIDUAL OANA ALINA STURZA</b>  Bucuresti, Intr. Teiul Doamnei, nr.1, bl.19A, ap.39 Mobil: 0741136409, e-mail: alinasturza@gmail.com	DA
SULIMAN MARIA- GABRIELA 1999-1147	<b>AGENȚIA NAȚIONALĂ A MEDICAMENTULUI</b>  București, Str. Av. Sănătescu nr. 48 Tel.: 021/2241710/369, Fax: 021/2243497 e-mail:mariasuliman @anm.ro	NU

SUSU LILIANA – MARIA 1999-1144	<b>CABINET INDIVIDUAL SUSU LILIANA MARIA</b>  Brasov, str. Carierei nr.126, cod postal 500216, Tel: 0268/310007, Fax: 0268/314026, liliana.csomos@gsk.com	DA
SZENTE SÁNDOR 1999-48	<b>SZENTE SÁNDOR</b>  Odorheiu Secuiesc, str. Victoriei, nr. 41, bl. U6, et.1, ap. 4, județ Harghita, cod poștal 535600, Tel. /fax 0266/219143,e-mail: prooffice@szente.ro	DA
ȘANTA VALENTINA 2003-1227	<b>CABINET INDIVIDUAL VALENTINA ȘANTA</b>  Tg.Mures, str. Koos Ferencz nr.21, bl.21, ap.44, Mobil: 0740028967, 0728151499 vsanta@gedeon-richter.ro	DA
ȘOVA DAN-EUGEN 1993-1013	<b>PIDES-CABINET DE PROPRIETATE INDUSTRIALĂ</b>  București, Str. Valea Buzăului, nr. 10, bl. G30, ap. 36, sector 3, Tel: 021/3455351 GSM: 0723708632 e-mail: pides2004@yahoo.com	DA
ȘOVAR IOAN 1995-32	<b>CABINET DE PROPRIETATE INDUSTRIALĂ S.I. SRL</b>  Timișoara, Str. Moise Doboșan nr.110, cod 300600 Tel.0256/475105;GSM: 0722 984909, e-mail: ioan_sovar@yahoo.fr	DA
TAVASZI ZOLTAN 2005-1471	<b>CABINET PROPRIETATE INDUSTRIALA TAVASZI ZOLTAN</b>  Bucuresti, Calea Mosilor nr.135, et.7, ap.14, tel: 021.3155969, fax: 021.3155969, tavaszi.zoltan@gmail.com	DA
TĂRĂBÎC LUCIAN 2000-1195	<b>LUTARIS INTELPROT S.R.L.</b>  Timisoara, 300426, str. Ana Ipatescu nr.45, Tel/Fax: 0256/489301, Mobil: 0742143718, 0723319154, e-mail: qualitarium@qualitarium.ro	DA
TĂRCHILA NICOLETA AURICA 2008-1595	<b>CABINET ENPORA S.R.L.</b>  București, str. George Calinescu nr.52A, ap.1, 011694, Tel: 021 2300990; 031 1001634, Fax: 021 2302311; 031 1007927, pop@patents.ro	DA
TĂTARU DOINA 1995-19	<b>PERSOANĂ FIZICĂ</b>  Piatra Neamț, Str. Apele Minerale nr. 4, Tel: 0233/223602, e-mail: doina_tataru@msn.com	DA
TEODORESCU MIHAELA 1995-30	<b>ROMINVENT S.A.</b>  București, Str. Ermil Pangratti nr. 35, et.1, sect.1 Tel: 021/2312515, Fax: 021/2312550 e-mail: office@rominvent.ro	DA

TEODORU EMANUEL 2004-1322	<b>TEODORU &amp; ASSOCIATES INTELLECTUAL PROPERTY AGENCY</b>  Bucuresti, bd. Marasesti nr.2B, bl.A, sc.2, parter, ap.4 bis, cod postal 040254, Tel: 323.08.38, Fax: 326.39.55, e-mail: emanuel@teodoru.ro, www.romaniatrademarks.ro	DA
TEODORU VIOLETA 2003-1264	<b>TEODORU &amp; ASSOCIATES INTELLECTUAL PROPERTY AGENCY</b>  Bucuresti, bd. Marasesti nr.2B, bl.A, sc.2, parter, ap.4 bis, cod postal 040254, Tel: 323.08.38, Fax: 326.39.55, GSM: 0722549219 e-mail: violeta@teodoru.ro, www.romaniatrademarks.ro	DA
TOMUȘ OCTAVIAN ION 2005-1481	<b>SOCIETATE CIVILĂ PROFESIONALĂ MĂRGĂRIT, FLOROV &amp; ASOCIAȚII</b>  București, str. Dornei nr.56, et.1, camera 1, tel: 0214103992, fax: 0214103570, e-mail: office@mfplawyers.ro	DA
TUDOR DANIELA 1999-1136	<b>TUDOR DANIELA – persoana fizica autorizata</b>  Bucuresti, str. Baba Novac nr.11, bl. G17, ap.51, cod postal 031623, Tel./Fax.: 040213240412 Mobil : 0749218326, consultanta@tudordaniela.ro	DA
TURTOI RADUCU 2007- 1545	<b>TURTOI INTELLECTUAL PROPERTY FIRM SRL</b>  Bucuresti, Splaiul Independenței nr.3, bl.17, ap.7,sector 5, mobil: 0722390388, tel/fax: 021.3135120, office@turtoi.ro, www.turtoi.ro	DA
ȚOȚU IOAN 2000-1196	<b>N.P.C. S.R.L.</b>  Brasov, str. Alexandru cel Bun, nr.13, bl.E28, ap.7, cod 500025, OP 1 – CP 298, GSM: 0744520357, e-mail: totu@unitbv.ro	DA
ȚULUCA DOINA 1996-48	<b>NESTOR NESTOR DICULESCU KINGSTON PETERSEN – CONSILIERE ÎN P.I. S.R.L.</b>  București, sector 1, sos. Bucuresti Ploiesti, nr.1A, Bucharest Business Park, corp A, et.1 camerele 9 si 10, tel: 0212011200, fax: 0212011210, e-mail : doina.tuluca@nnkp.ro	DA
ȚURCANU CONSTANTIN 1992-10	<b>INVENTA - AGENTIE DE PROPRIETATE INTELLECTUALA S.R.L.</b>  București, Bdul Corneliu Coposu, nr. 7, bl. 104, sc.2, etaj 1, ap.31, sector 3, Tel : 021/3200285, Tel/Fax : 021/3228325,GSM : 0744 324510, e-mail : inventa@mark-patent.ro	DA

UDREA ELENA RODICA 1994-25	<b>OSTER – SOCIETATE CIVILA PROFESIONALA DE PROPRIETATE INDUSTRIALA</b>  Bucuresti, Str. Batiste nr.35, ap. 23, sector 2 Tel/Fax: 021/3147249, 0721254270, traianosiescu@xnet.ro	DA
VASILESCU RALUCA 1995-37	<b>CABINET M. OPROIU-CONSILIERE ÎN PROPRIETATE INTELECTUALĂ</b>  București, Str. Popa Savu, nr. 42, parter, sector 1, Tel : 021/2602834, 021/2602833, Fax : 021/2602836, 021/2602835, office@oproiu.ro	DA
VĂTAVU LIVIU 2006- 1539	<b>SC ANTIBIOTICE SA</b>  Iasi, str. Valea Lupului nr 1, cod 707410, tel: 0742532882. 0727024582, fax: 0232.211020, e-mail: liviu.vatavu@antibiotice.ro, trademarks@antibiotice.ro	NU
VELCEA MARIAN 1994-26	<b>INVEL – AGENȚIE DE PROPRIETATE INDUSTRIALĂ</b>  București, str. Ion Ghica nr.3, ap.20, Fax: 0311.027.616, GSM: 0723205048, 0788885352, velcea@invel.ro	DA
VELICA ION GABRIEL 2004 - 1370	<b>CABINET VELICA – Agenție de proprietate industrială</b>  Bucuresti, str. Brutus M.I., nr.13, ap.3, cod 050124 Tel/ Fax: 021/3357463, Mobil: 0722645283, www.velica.ro, office@velica.ro	DA
VELICU ANCA 2003- 1275	<b>CONSTANTIN &amp; VELICU – INTELLECTUAL PROPERTY SRL</b>  Bucuresti, sector 4, str. Trestiana nr.1A, bl. 8A, sc.A, ap.16, Tel: 0314256780, fax: 0314256781, office@candv-ip.ro	DA
VELȚAN LOREDANA 1999-45	<b>INVENTA - AGENTIE DE PROPRIETATE INTELECTUALA S.R.L.</b>  București, Bdul Corneliu Coposu, nr. 7, bl. 104, sc.2, etaj 1, ap.31, sector 3, Tel : 021/3200285, Tel/Fax :021/3228325,inventa@mark-patent.ro	DA
VIRGILIUS VASILACHE 2003-1228	<b>EDIPLAST S.R.L.</b>  Tg. Mureș, Str. Măgurei nr.25, ap.2, 0744394036 Tel/Fax: 0265/263775,moniadela@artelecom.net	DA
VISALOM MONICA 2004 - 1340	<b>AGENȚIE DE PROPRIETATE INDUSTRIALĂ – APIA SRL</b>  București, Str. Romancierilor nr.5, bl.C14, sc.B Ap.41, sector 6; OP 23 CP 11,Tel./Fax: 021/7783100; e-mail: office@mark-apia.ro, Site: www.mark-apia.ro	DA

VIȘOIU LILIAN CĂTĂLIN 2003-1246	<b>CABINET DE PROPRIETATE INDUSTRIALĂ “VIȘOIU LILIAN CĂTĂLIN”</b>  București, Str. Alexandru Vlahuta nr.3, bl. M48, sc.A, ap.7, sector 3, Tel/Fax: 021/3207251, GSM: 0744480657, visoiucatalin@yahoo.com,	DA
VLAD CONSTANTIN 2000-1199	<b>VLAD CONSTANTIN</b>  Constanța, Bdul. 1 decembrie 1918 nr. 5, bl.F16, ap.34, Tel/Fax: 0241/625643, GSM: 0722 370300, e-mail: vlad@gmb.ro	DA
VOICU ALEXANDRA 1992-5	<b>CABINET VOICU ALEXANDRA</b>  București, B-dul Magheru, nr. 9, sc. 2, et.9, ap. 89, sector 1, PO BOX 22-246, Tel/Fax: 021/3153684, agv-office@xnet.ro	DA

**Notă:** *Listele privind consilierii în proprietate industrială s-au tipărit conform datelor trimise de Camera Națională a Consilierilor în Proprietate Industrială, din România. Pentru relații suplimentare, vă rugăm să vă adresați doamnei ing. Doina Țuluca.*

**ORDIN nr. 03/15.01.2002**

**În temeiul art. 6, alin. 3, din HG nr. 573/07.09.1998, și a Deciziei Primului-ministru, nr. 45/13.03.1998, Directorul General al Oficiului de Stat pentru Invenții și Mărci emite următorul:**

**ORDIN**

**Articol unic: Lista centrelor regionale, cuprinzând datele utile și instituțiile gazdă, așa cum sunt prezentate în anexă, se publică în Buletinul Oficial de Proprietate Industrială, împreună cu prezentul Ordin.**

**Director General**





**CENTRE REGIONALE PENTRU PROMOVAREA PROPRIETĂȚII  
INDUSTRIALE ÎN ROMÂNIA, ÎNFIINȚATE ÎN TERITORIU CU SPRIJINUL  
OFICIULUI DE STAT PENTRU INVENȚII ȘI MĂRCI**

**Florin Popa**    Coordonator al Centrelor regionale de Promovare a Proprietății Industriale din partea OSIM  
Ion Ghica, nr. 5, sector 3, București 030044, România  
e-mail: florin.popa@osim.ro  
tel: (004) 021 3154363  
fax: (004) 021 3123819  
mobil: 0723 330 752

**BACĂU**

- str. Libertății, nr. 1, cod 600052, județul Bacău,
- tel: 004-0234 570010, int.104
- fax: 004-0234 571070
- mobil: 004-0744538409
- e-mail: camerabc@cciabc.ro; strategie@cciabc.ro; crppi@cciabc.ro
- www.cciabc.ro/departamente/crppi.php
- contact: cons. juridic Silviu MUNTEANU

**BAIA MARE**

- b-dul Independenței, nr. 4B, Baia Mare, cod 430123, județul MARAMUREȘ
- tel/fax: 004-0262 213753
- e-mail: crpppimm@bic.cdimm.org; sorin@bic.cdimm.org; carmen@bic.cdimm.org
- http://crpppimm.cdimm.org/
- contact: ing. Sorin IANCU  
ing. Carmen NEACSU - director centru

**BIHOR**

- str. Roman Ciorogariu, nr. 65, ORADEA, cod 410009, CP 211, județul BIHOR
- tel: 004-0259 417807; 004-0359417991; 004-0359417992
- fax: 004-0259 47 0015
- e-mail: secretariat@ccibh.ro
- contact: Mihaela SECARA

**BISTRIȚA-NĂSĂUD**

- str. Petre Ispirescu, nr. 15 A, Bistrița, cod 420081, județul BISTRIȚA-NĂSĂUD
- mail address: Oficiul Poștal 1, Căsuța Poștală 18, Bistrița 420081, județul

**Bistrița-Năsăud**

- tel. 004-0263 230640; 004-230400; 004-210038
- fax. 004-0263 230640; 004-0263 210039
- e-mail: office@ccibn.ro sau relatii@ccibn.ro
- www.cciabn.ro
- contact: ing. Daniel Cristian BĂLAN - tel: 0733.900.193

#### **BRĂILA**

- str. Pensionatului, nr. 3, C.P. 6-42, Brăila, cod 810245, județul BRĂILA
- tel/fax: 004-0239 613716; 004-0239 613172; 004-0239 614324
- tel: 004-0239 612388
- e-mail: cciabr@brx.ssibr.ro
- contact: ing. Angela SPIRIDON

#### **BRAȘOV**

- adresa de vizitare și consultanță: Colina Universității, corp I
- mail address: Brașov, cod 500500, județul BRAȘOV, O.P.1, C.P. 298
- tel: 004-0268 412921/196
- fax: 004-0268 472241
- e-mail: totu@unitbv.ro
- www.ctib.ro
- director centru: ing. Ioan Țoțu
- contact: cons. juridic Simona HRIȚCU

#### **CONSTANȚA**

- b-dul Alexandru Lăpușneanu, nr.185 A, județul CONSTANȚA
- tel: 004-0241-618475; 004-0241 613907; 004-0241 619854;
- fax: 004-0241-619454
- e-mail: barothi@ccina.ro
- www.ccina.ro
- contact: ing. Adriana BAROTHI

#### **COVASNA**

- Sediul ASIMCOV, str. Presei, nr. 4, Sfântu Gheorghe, cod 520009, județul COVASNA, O.P.1, C.P. 167
- tel/fax: 004-0267 318152
- e-mail: stanciu@planet.ro
- contact: ing. Adelina STANCIU - telefon: 004-0744435291

#### **CRAIOVA**

- str. Libertății, nr. 19, corp Administrativ Universitate, camera 208-209, Craiova, cod 200583, județul DOLJ
- mail address: CP. 609, Oficiul Poștal 6 (OP 6), Craiova
- tel/fax: 004-0251 534880
- e-mail: inventii@administrativ.ucv.ro, ghmanolea@em.ucv.ro sau gmanolea@gmail.com
- www.central.ucv.ro/newwebpg/ciitt/CRPPI.htm sau <http://em.ucv.ro/cercetare/ciitt>
- contact: prof. dr. ing. Gheorghe MANOLEA - tel: 004-0744771432

#### **GALAȚI**

- str. Mihai Bravu, nr. 46, Galați, cod 800208, sediul Camerei de Comerț, județul GALAȚI
- tel: 004-0236 460312; 004-0236 473580;
- fax: 004-0236 460650
- e-mail: ccia@cciagl.ro; camcomin@cciagl.ro
- www.cciagl.ro
- responsabil centru: dr. ing. Dumitru GHECENCO, tel: 004- 0236407049
- fax: 0236306181
- e-mail: fpdpigl@yahoo.com

## IAȘI

- Campus Universitar Tudor Vladimirescu, sediul Institutului Național de Inventică, bl. T24, et. 1, C.P. 2002, O.P. 10, cod 700305, județul IAȘI
- tel/fax 0232-214763
- e-mail: inventica@inventica.org.ro
- www.inventica.org.ro/crpppi/index.html
- contact: prof. univ. dr. ing. Boris PLAȘTEANU

## SUCEAVA

- str. Universității, nr. 15-17, Suceava, cod 720229, județul SUCEAVA
- tel. 004-0230 521506; 004-0230520099
- fax: 004-0230 520099; 004-0230521506
- e-mail: ccisv@ccisv.ro; ovidon@ccisv.ro; sebastian@ccisv.ro
- contact: ing. Sebastian PĂDURARU - tel: 004-0741221494

## TÂRGU-MUREȘ

- Centrul Regional de Promovare a Protecției Proprietății Industriale, str. Henri COANDĂ, nr. 1, Târgu-Mureș, cod 540048, județul MUREȘ
- tel: 004-0365806829; 004-0265269522
- fax: 004-0265269522
- e-mail: crpppi@rdslink.ro; office@patlib-mures.ro
- www.patlib-mures.ro
- coordonator: dl. Adrian PLESA - Director General
- persoane care lucrează în interiorul centrului: Adrian PLESA, Mircea POP, Marius PLESA, Stefan POP, Dan PREDESCU
- din partea instituției gazdă: Octavian PLESA
- contact: ing. Adrian PLESA  
chim. Mircea POP

## TIMIȘ

- Sediul lucrativ - str. Piața Victoriei, nr. 3, parter, sediu al CCIA Timiș, Timișoara, cod 300030, județul TIMIȘ
- tel: 004-0256 497136
- fax. 004-0256 219173
- e-mail: Aurelia.Chira@cciat.ro; ru@cciat.ro
- www.cciat.ro
- contact: ing. Aurelia CHIRA, consilier; tel. mobil: 004-0745 422896

**Colegiul de redacție**

**Alice Mihaela Postăvaru - Șef Serviciu Desene și Modele**

**Cristina-Maria Bararu - Șef Serviciu Editură - Tipografie**

**Mihaela Târcolea - Consilier editorial**

**Emanuela Ungurașu - Referent, Serviciul Desene și Modele**

**Aurelia Mihalcea - Referent, Serviciul Desene și Modele**

**Adriana Negoită - Redactor responsabil BOPI - Secțiunea DM**

**Claudiu-Ștefan Murariu - Tehnoredactor**



**Editare și tehnoredactare computerizată: Editura OSIM®**

---

**Coperta: Cristina-Maria Bararu**

Tiparul executat sub comanda nr. 206/2009, la  
Tipografia OFICIULUI DE STAT PENTRU INVENȚII ȘI MĂRCI, BUCUREȘTI

Dirrecția - Redacția - Administrația  
OFICIUL DE STAT PENTRU INVENȚII ȘI MĂRCI  
Str. Ion Ghica nr. 5, Sector 3,  
telefon: +4021 306.08.00 până la +4021 306.08.29  
fax: +4021 312.38.19  
e-mail: office@osim.ro <http://www.osim.ro>  
BUCUREȘTI - ROMÂNIA

---

Tehnoredactare și tipar : OFICIUL DE STAT PENTRU INVENȚII ȘI MĂRCI