

**OFICIUL DE STAT  
PENTRU  
INVENȚII ȘI MĂRCI**

**ROMÂNIA**



**BULETIN OFICIAL  
DE  
PROPRIETATE  
INDUSTRIALĂ**

**Secțiunea  
DESENE ȘI MODELE INDUSTRIALE  
(Design industrial)**

**Nr. 6/2004**

ROMANIA



OFICIUL DE STAT PENTRU INVENȚII ȘI MĂRCI

**BULETIN OFICIAL  
DE  
PROPRIETATE INDUSTRIALĂ**

**SECȚIUNEA DESENE ȘI MODELE INDUSTRIALE  
(DESIGN INDUSTRIAL)**

**6**

**Publicat la 20 iunie 2004**

© Toate drepturile sunt rezervate O.S.I.M. Această publicație nu va putea fi reprodusă în tot sau în parte, în nici un mod, fără autorizație prealabilă.

**BULETIN OFICIAL DE PROPRIETATE INDUSTRIALĂ  
- SECȚIUNEA DESENE ȘI MODELE INDUSTRIALE -**

**Numărul 6  
IUNIE 2004**

**CUPRINS GENERAL**

<b>Redacția - Administrația:</b>  <b>OFICIUL DE STAT PENTRU INVENȚII ȘI MĂRCI Sectorul Desene și Modele Industriale</b>  Str. Ion Ghica nr. 5, sector 3 Telefon: 315.19.66 Fax: (401) 312.38.19 Telex: 11370 ROPAT-R e-mail: office@osim.ro BUCUREȘTI - ROMÂNIA	Cereri de înregistrare a desenelor și modelelor industriale depuse la O.S.I.M.	<b>689</b>
	Lista cererilor de înregistrare a desenelor și modelelor industriale publicate în ordinea crescătoare a numerelor de înregistrare	<b>843</b>
	Lista alfabetică a solicitanților	<b>847</b>
Buletinul poate fi procurat de la Oficiul de Stat pentru Invenții și Mărci, prin: - abonamente anuale, la prețul estimativ de <b>4.152.000 lei/an</b>	Lista titularilor decăzuți din drepturi	<b>855</b>
Sumele se vor depune în contul: <b>50.25.4266.081 - Direcția de Trezorerie și Contabilitate Publică a Municipiului București</b>	Modificări în situația juridică	<b>857</b>

**CONTENTS**

**CONTENU GENERAL**

Applications of registration of industrial designs filed at OSIM	<b>689</b>	Demandes d'enregistrement des dessins et des modeles industriels deposees a l'OSIM	<b>689</b>
List of the applications of registration of industrial designs published according to registration thereof	<b>843</b>	Liste des demandes d'enregistrement des dessins et des modeles industriels publiees tenant compte de l'ordre de leur enregistrement	<b>843</b>
Alphabetical list of depositors	<b>847</b>	Liste alphabetique des depositants	<b>847</b>
List of owners whose rights have ceased (forfeiture of their rights)	<b>855</b>	La liste des titulaires dechus des droits	<b>855</b>
Changes in the owner's legal status	<b>857</b>	Modifications dans la situation juridique du titulaire	<b>857</b>

# CERERI DE ÎNREGISTRARE A DESENELOR ȘI MODELELOR INDUSTRIALE DEPUSE

(conform Legii nr. 129/29.12.1992 privind protecția  
Desenelor și Modelelor Industriale)

În cuprins sunt publicate cererile pentru care s-a cerut protecția în România, inclusiv cele conform Aranjamentului de la Haga, pentru care România a fost desemnată, și care au fost publicate în Buletinul Internațional de Desene și Modele Industriale.

Publicarea cererilor internaționale în Buletinul Oficial de Proprietate Industrială se face gratuit, cuprinzând doar datele bibliografice și nu produce efecte juridice, scopul fiind informarea persoanelor interesate.

\*

\*

\*

The applications requestius protection of industrial designs in Romania are published, the anes under the Hagne Agreement for which Romania has been designated included which applications have been published in the International Bulletin of Industrial Designs.

Publication of international applications in the Official Bulletin of Industrial Property is free of charge and only comprises the bibliographic data and produces no legal effects, its aim being that of informing the interested persons.

**CODURILE INID** ale cererilor de certificat de înregistrare a desenelor și modelelor industriale au următoarea semnificație:

- (21) Numărul depozitului național:
- (22) Data depozitului național:
- (43) Data publicării:
- (71) Numele și adresa solicitantului:
- (74) Numele și adresa mandatarului:
- (72) Numele autorului:
- (54) Denumirea desenului/modelului:
- (28) Numărul de desene/modele:
- (51) LOC (7) CI:
- (57) Descrierea desenului/modelului:
- (80)\*Numărul de depozit internațional conform Aranjamentului de la Haga:  
Data înregistrării internaționale:  
Data publicării internaționale:
- (30) Prioritate invocată:
- (33) Țara:
- (32) Data:
- (31) Numărul:

\* Depozit internațional înregistrat conform Aranjamentului de la Haga, la care România a fost desemnată, publicat în Buletinul Internațional de Desene și Modele, care poate fi consultat, integral inclusiv reprezentările grafice, la Oficiul de Stat pentru Invenții și Mărci. Procurarea Buletinului Internațional de Desene și Modele se poate face prin abonament la Biroul Internațional O.M.P.I. - Geneva, Elveția.

**CODURILE STANDARDIZATE** pentru reprezentarea țărilor, ca și a altor entități și organizații internaționale, care eliberează sau înregistrează titluri de proprietate industrială.

Organizația Mondială de Proprietate Intelectuală (OMPI)	<b>WO</b>
Oficiul European de Brevete (OEB)	<b>EP</b>
Organizația Africană de Proprietate Intelectuală	<b>OA</b>
Organizația Regională Africană de Proprietate Intelectuală	<b>OA</b>

Argentina	<b>AR</b>	Irlanda	<b>IE</b>
Australia	<b>AU</b>	Israel	<b>IL</b>
Belgia	<b>BE</b>	Italia	<b>IT</b>
Brazilia	<b>BR</b>	Japonia	<b>JP</b>
Bulgaria	<b>BG</b>	Luxembourg	<b>LU</b>
Canada	<b>CA</b>	Marea Britanie	<b>GB</b>
China	<b>CN</b>	Mexic	<b>MX</b>
Croația	<b>HR</b>	Norvegia	<b>NO</b>
Danemarca	<b>DK</b>	Olanda	<b>NL</b>
Egipt	<b>EG</b>	Polonia	<b>PL</b>
Elveția	<b>CH</b>	Portugalia	<b>PT</b>
Finlanda	<b>FI</b>	Republica Coreea	<b>KR</b>
Franța	<b>FR</b>	Republica Moldova	<b>MD</b>
Grecia	<b>GR</b>	România	<b>RO</b>
Germania	<b>DE</b>	Spania	<b>ES</b>
India	<b>IN</b>	Statele Unite ale Americii	<b>US</b>
Indonezia	<b>ID</b>	Suedia	<b>SE</b>
Iordania	<b>IO</b>	Turcia	<b>TR</b>
Iran	<b>IR</b>	Ungaria	<b>HU</b>
Irak	<b>IK</b>		

## **CERERI DE ÎNREGISTRARE A DESENELOR ȘI MODELELOR INDUSTRIALE DEPUSE LA O.S.I.M.**

În cuprins sunt publicate toate cererile de înregistrare a desenelor și modelelor industriale depuse la Oficiul de Stat pentru Invenții și Mărci - Sectorul desene și modele industriale pentru care s-au constituit depozite reglementare în luna noiembrie, decembrie 2003 și ianuarie 2004 (cu excepția cererilor pentru care nu s-au achitat taxele legale sau sunt incomplete). **Având în vedere art. 37 din Legea nr. 129/29.12.1992 republicată**, pentru aceste cereri publicate, **persoana fizică sau persoana juridică îndreptățită la eliberarea certificatului, beneficiază provizoriu de aceleași drepturi conferite titularului**, în conformitate cu prevederile **art. 33**, până la eliberarea certificatului de înregistrare, cu excepția cazurilor în care cererea de înregistrare a fost respinsă sau retrasă.

**Publicarea cererilor internaționale** în Buletinul Oficial de Proprietate Industrială - Secțiunea desene și modele industriale (design industrial), **se face gratuit, cuprinzând doar datele bibliografice și nu produce efecte juridice**, scopul fiind informarea persoanelor interesate. Depozitele internaționale înregistrate conform Aranjamentului de la Haga, la care România a fost desemnată, sunt publicate în Buletinul de Desene și Modele Internaționale. Procurarea Buletinului de Desene și Modele Internaționale se poate face prin abonament la Biroul Internațional O.M.P.I. - Geneva, Elveția.

Publicarea datelor bibliografice a depozitelor se va face în ordinea crescătoare a claselor și subclaselor, conform Clasificării internaționale pentru desene și modele industriale (ediția a VII-a), conform Aranjamentului de la Locarno.

Dacă **mai multe depozite au aceeași clasă și subclasă**, publicarea datelor bibliografice se va face în **ordinea numărului de înregistrare**.

În conformitate cu **art. 24 din Legea nr. 129/29.12.1992**, **orice persoană interesată poate face opoziții** privind înregistrarea desenului sau modelului industrial, **în termen de 3 luni de la data publicării acestuia**.

În prezentarea cererilor de înregistrare a desenelor și modelelor industriale se folosesc codurile INID și codurile țărilor, a căror semnificație este dată la pag. 688.



**CLASA 02 - ARTICOLE DE ÎMBRĂCĂMINTE ȘI MERCERIE**

- (21) Numărul depozitului național:  
**f 2004 0049**
- (22) Data depozitului național: 09.01.2004
- (43) Data publicării: 30.06.2004
- (71) Numele și adresa solicitantului:  
**S.C. ALAI S.R.L., STR. AVRAM IANCU  
NR. 40-42, BRAȘOV, BV 2200**
- (74) Numele și adresa mandatarului:  
**S.C. ARIANA GRUP S.R.L., STR.  
CARPENULUI NR. 3, BL. A4,  
SC. D, AP. 29, BV 2200, BRAȘOV**
- (54) Denumirea desenului/modelului:  
**CONFECȚII**
- (28) Numărul de desene/modele: 6
- (51) LOC (7) Cl: **02 - 01, 02**



3



1

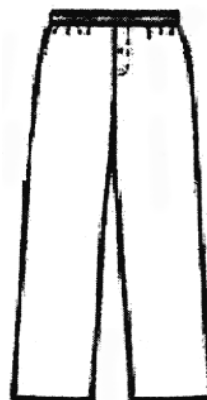

4



2



5

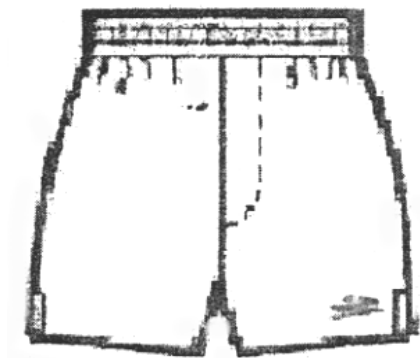

6

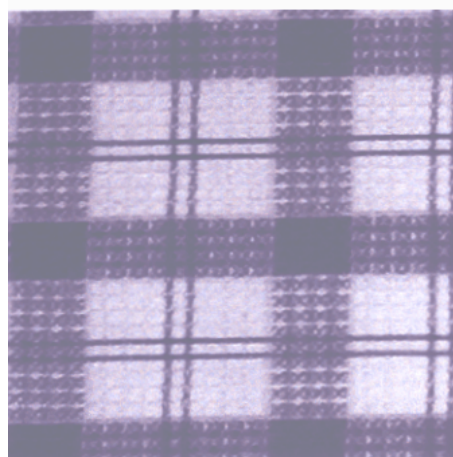

2

---

**CLASA 05 - ARTICOLE TEXTILE  
NECONFEȚIONATE,  
MATERIALE DIN FIBRE  
SINTETICE SAU NATURALE**

- (21) Numărul depozitului național:  
**f 2004 0007**
- (22) Data depozitului național: 06.01.2004
- (43) Data publicării: 30.06.2004
- (71) Numele și adresa solicitantului:  
**S.C. UZINELE TEXTILE TIMIȘOARA  
S.A.**, CALEA ARADULUI NR. 48,  
TIMIȘOARA, TM 1900
- (72) Numele autorului: FILOS LUCIA;  
FLESERIU VIORICA;
- (54) Denumirea desenului/modelului:  
**ȚESĂTURI**
- (28) Numărul de desene/modele: 33
- (51) LOC (7) Cl: **05** - 05

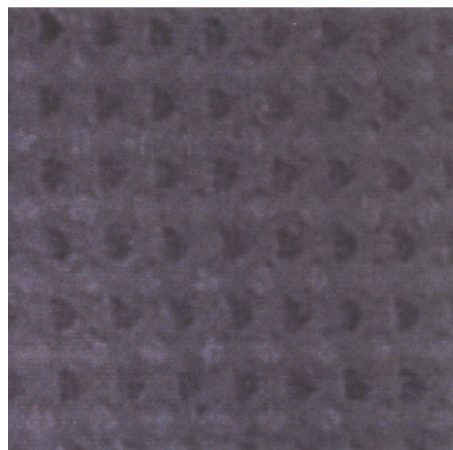

3

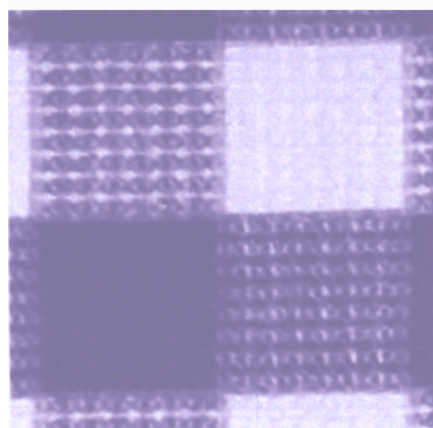

1



4

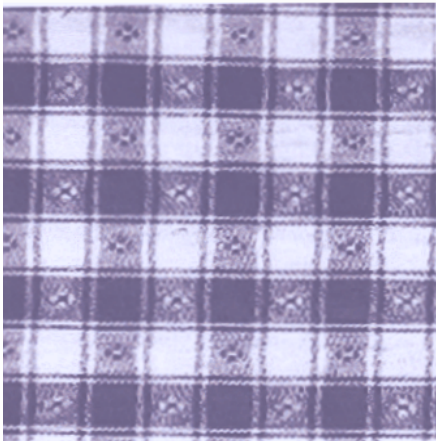

5



8

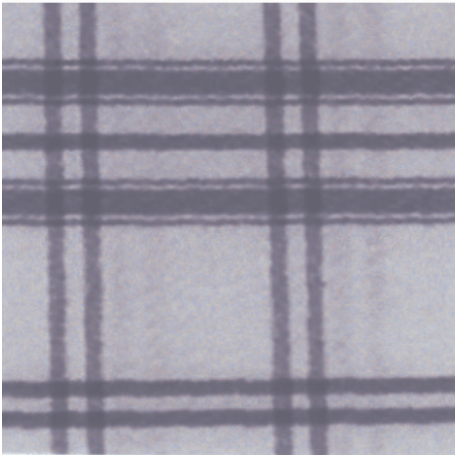

6

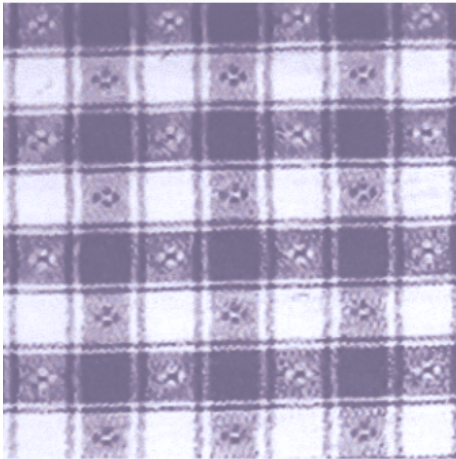

9

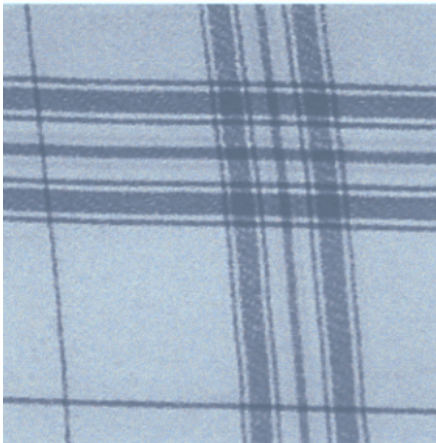

7



10

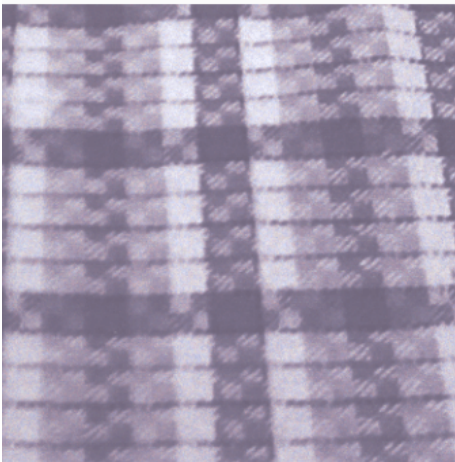

11

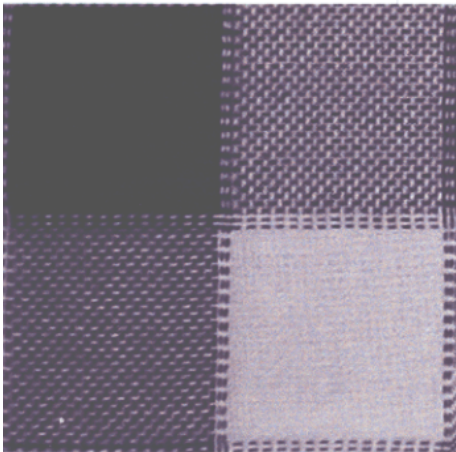

14

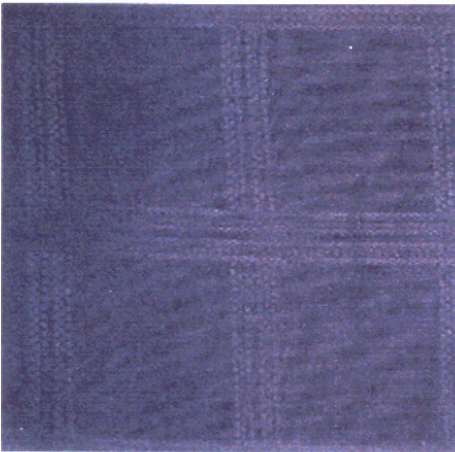

12

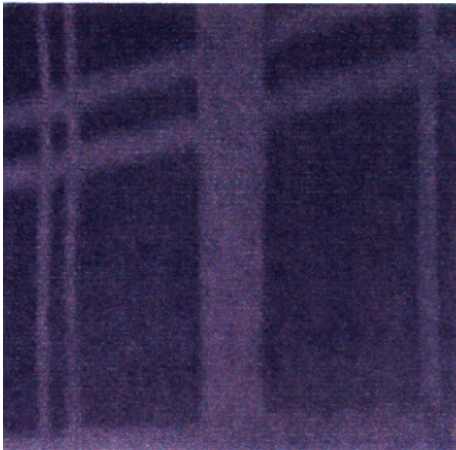

15

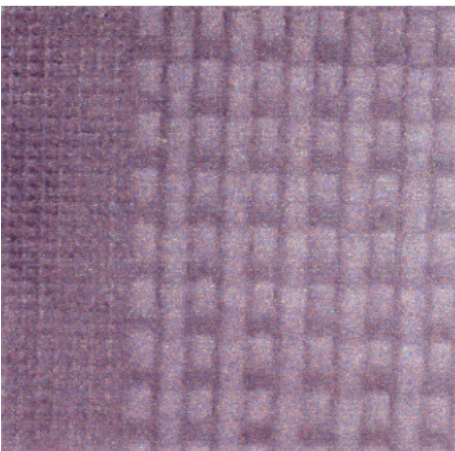

13

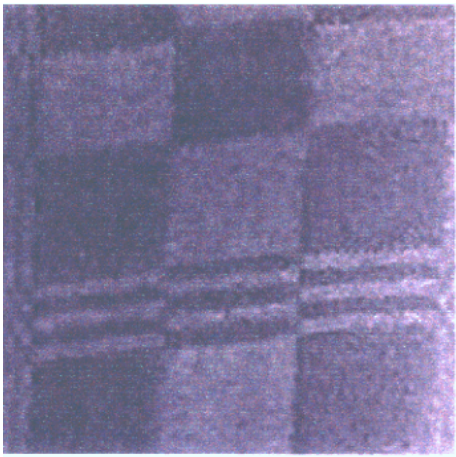

16

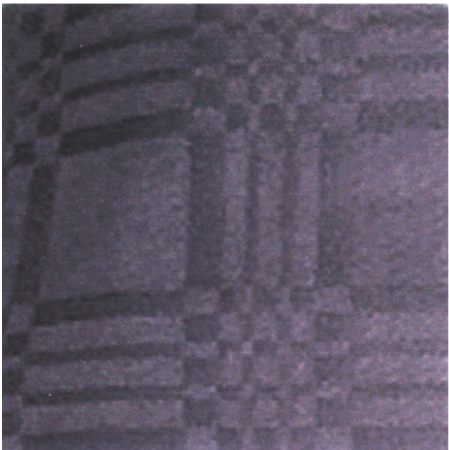

17

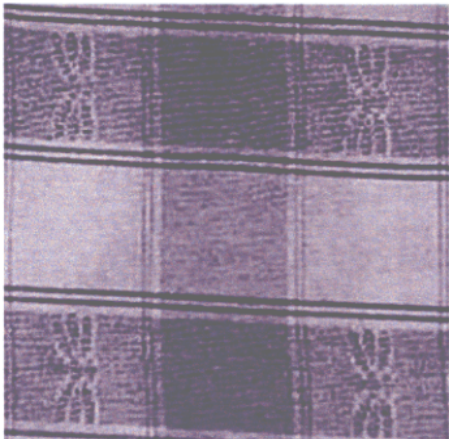

20

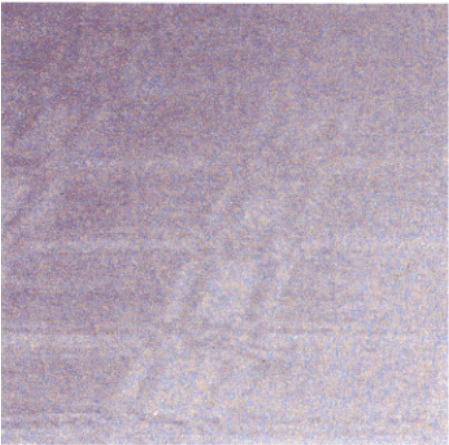

18

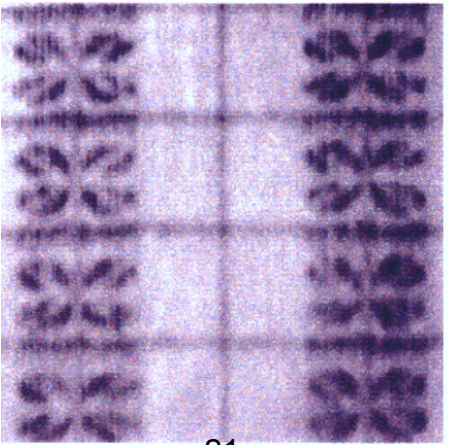

21



19

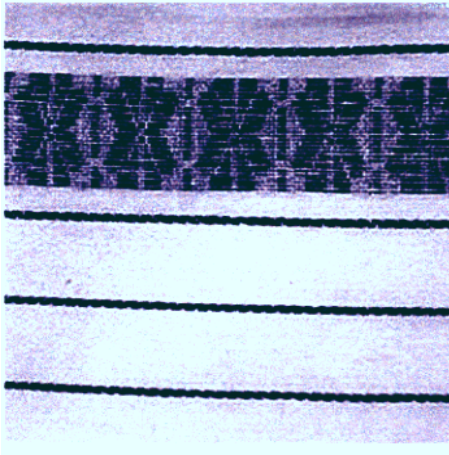

22

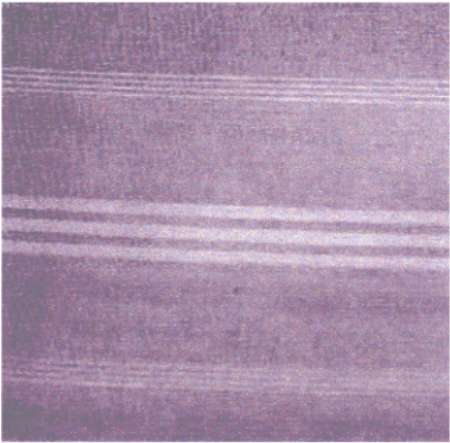

23

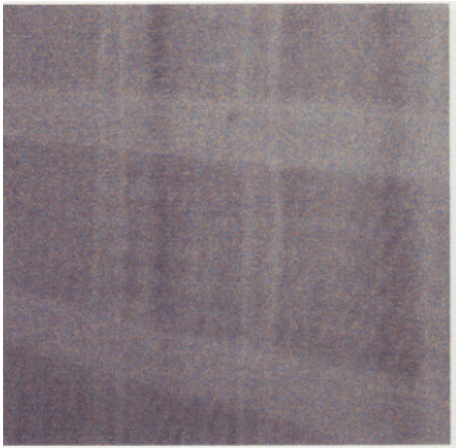

26

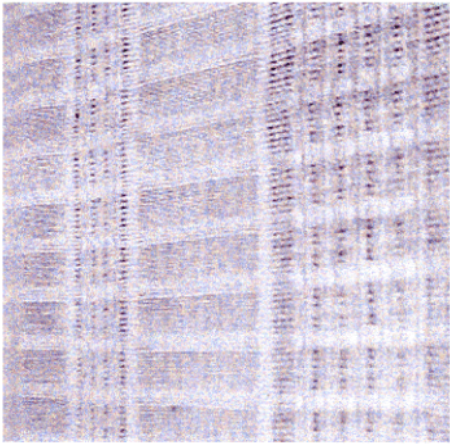

24



27

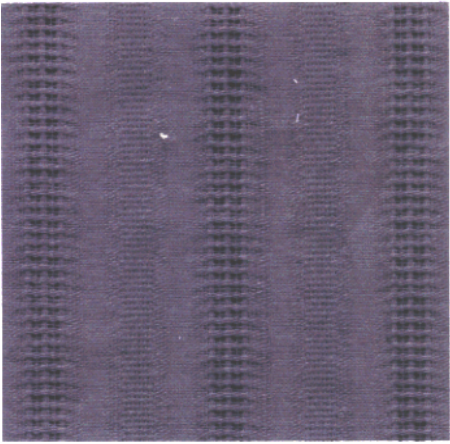

25

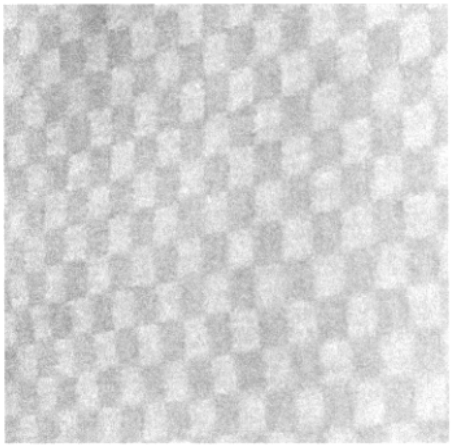

28

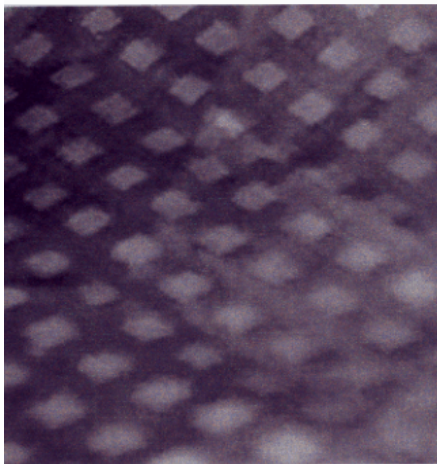

29

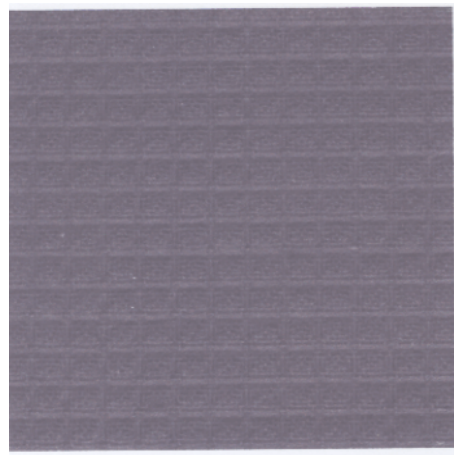

32

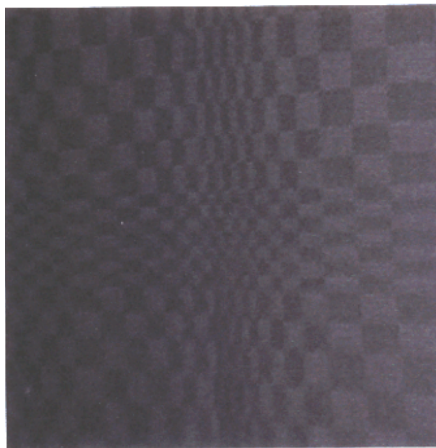

30

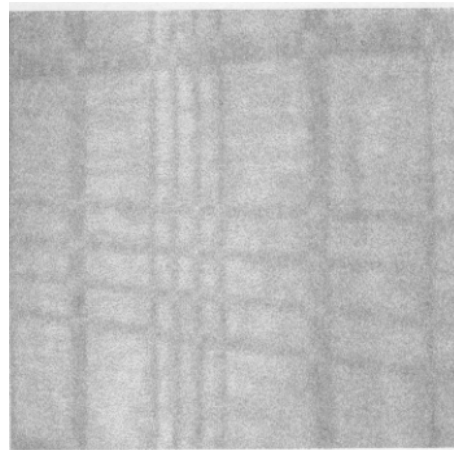

33

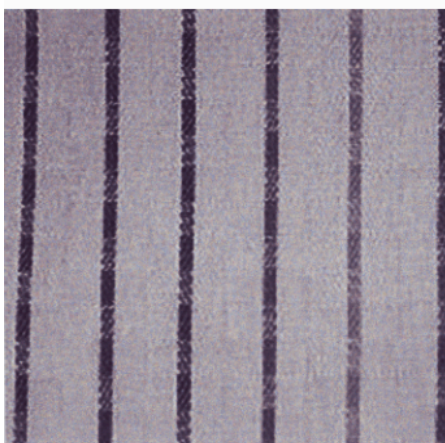

31

---

### CLASA 06 - MOBILIER

(21) Numărul depozitului național:

**f 2004 0003**

(22) Data depozitului național: 05.01.2004

(43) Data publicării: 30.06.2004

(71) Numele și adresa solicitantului:

**STOKKE GRUPPEN AS**, HAHJEM,  
SKODJE, XX 6260834

(74) Numele și adresa mandatarului:

**S.C. ROMINVENT S.A.**, STR. ERMIL  
PANGRATTI 35, ET. 1, SECTOR 1,  
B 7000, BUCUREȘTI

(72) Numele autorului: HILDE ANGELFOSS  
OXSETH

(30) Prioritatea invocată:

(33) Țara: NO

(54) Denumirea desenului/modelului:

(32) Data: 03.06.2003

**SCAUN PENTRU COPIL**

(31) Numărul: 20030379

(28) Numărul de desene/modele: 5

(51) LOC (7) Cl: **06** - 01



1.1

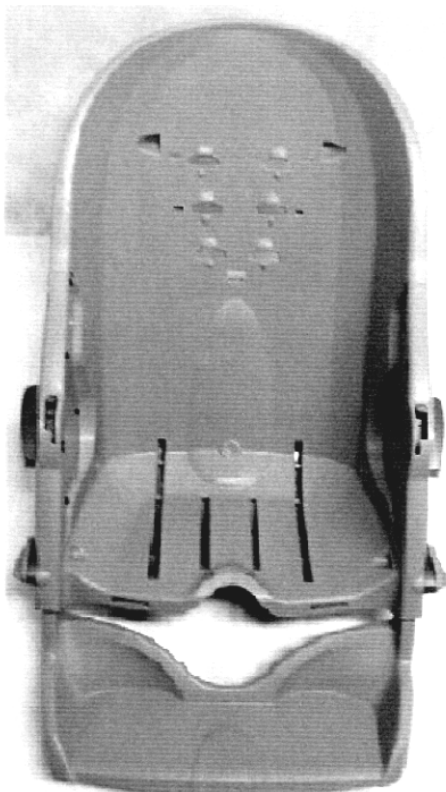

1.2

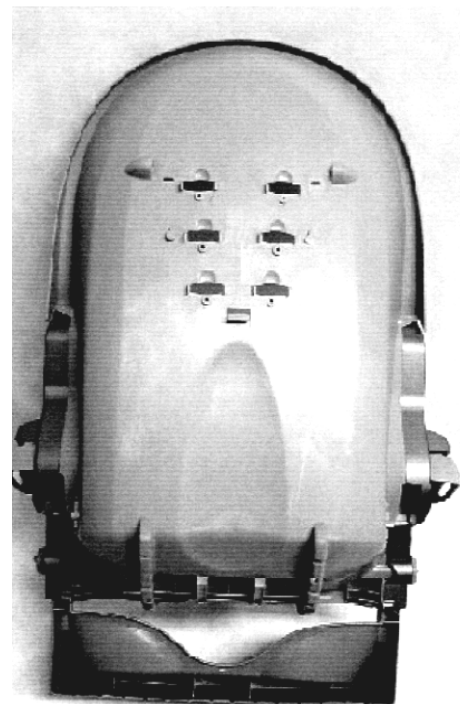

1.3



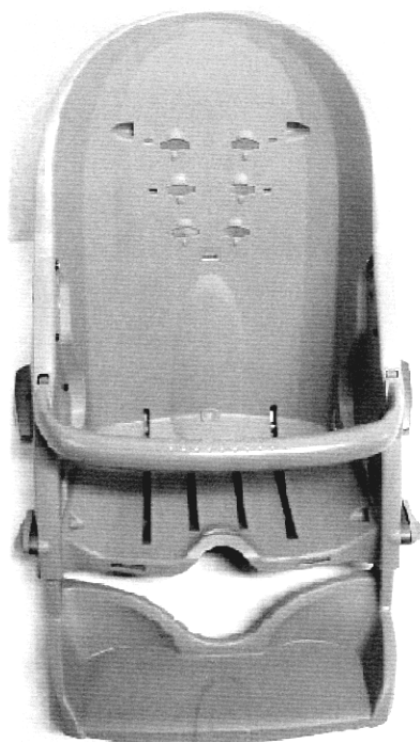

2.1



2.2

---

(21) Numărul depozitului național:  
**f 2003 1378**

(22) Data depozitului național: 08.12.2003

(43) Data publicării: 30.06.2004

(71) Numele și adresa solicitantului:

**S.C. SAMUS MEX S.A.**, STR.  
BISTRIȚEI NR.M63, DEJ, CJ 4650

(74) Numele și adresa mandatarului:

**RASKAI MARIA MAGDALENA**, STR.  
UNIRII 3, BL. D8, AP. 7, HD 4650, DEJ

(72) Numele autorului: MARCHIS VASILE;  
TIVADAR CLAUDIA

(54) Denumirea desenului/modelului:

**MOBILIER, ELEMENT DE MOBILIER**

(28) Numărul de desene/modele: 13  
(51) LOC (7) Cl: **06** - 03, 04, 05

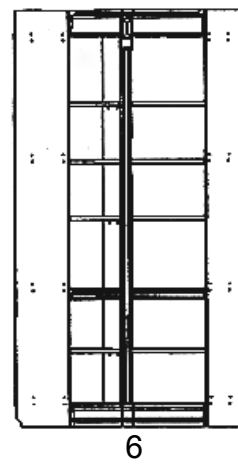
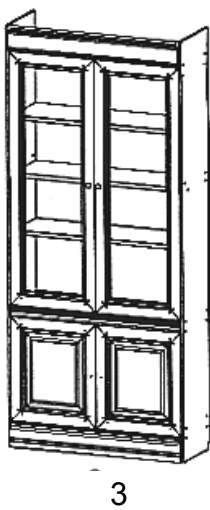
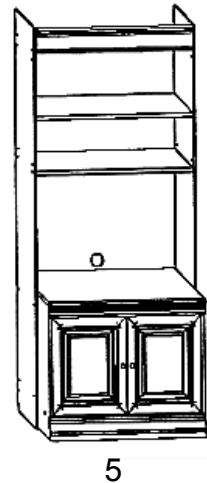
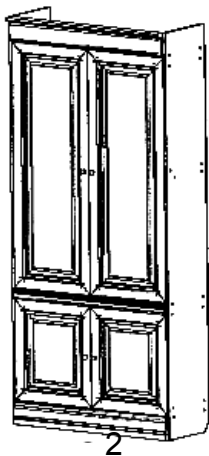
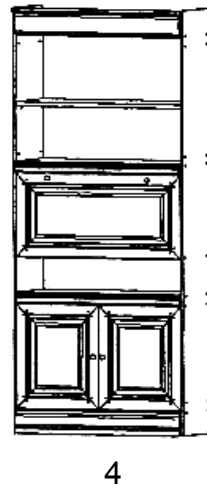
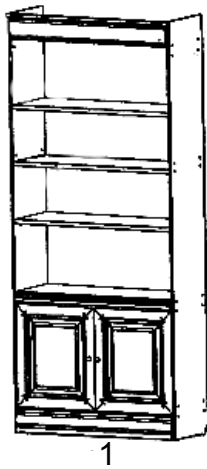

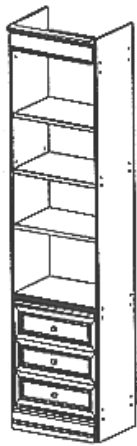

7



8

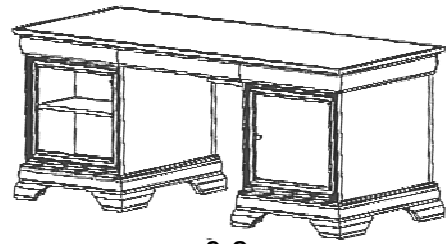

9.2

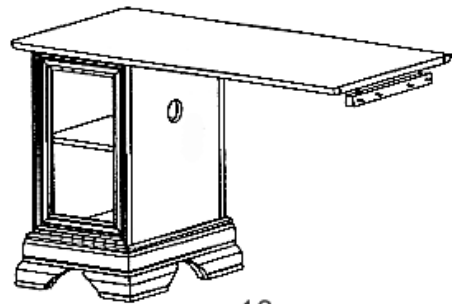

10<sup>1</sup>

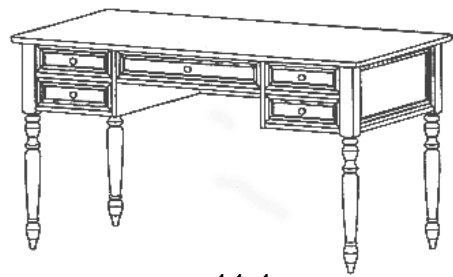

11.1

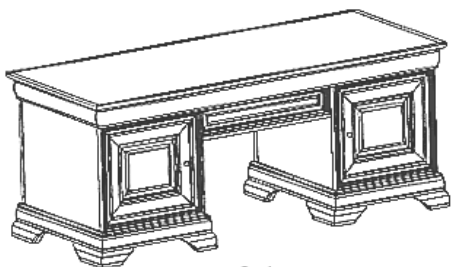

9.1

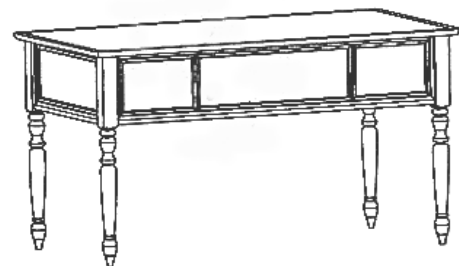

11.2

- (21) Numărul depozitului național:  
**f 2004 0118**
- (22) Data depozitului național: 09.02.2004
- (43) Data publicării: 30.06.2004
- (71) Numele și adresa solicitantului:  
**DOBRE DAN, STR. BEIUȘ NR. 1,  
BL. 611, ET. 2, AP. 6, ARAD, AR 2900**
- (72) Numele autorului: DOBRE DAN
- (54) Denumirea desenului/modelului:  
**MASĂ PENTRU TERASĂ**
- (28) Numărul de desene/modele: 1
- (51) LOC (7) Cl: **06 - 03**

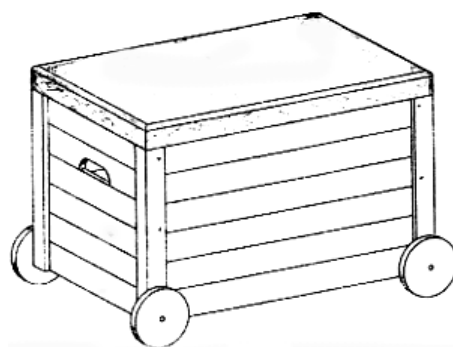

1.1

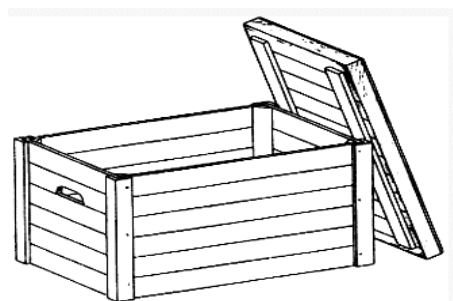
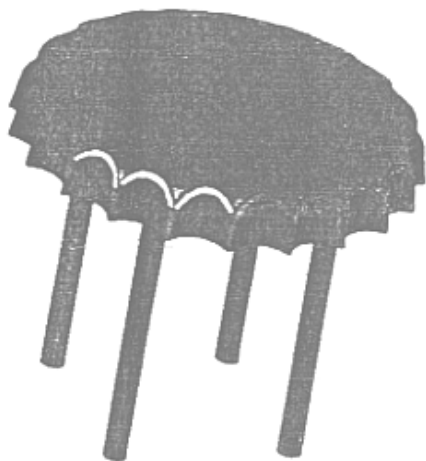

2.1

- (21) Numărul depozitului național:  
**f 2003 1457**
- (22) Data depozitului național: 17.12.2003
- (43) Data publicării: 30.06.2004
- (71) Numele și adresa solicitantului:  
**S.C. LARIX FOREST S.R.L., STR.  
IERNUȚENI NR. 56, REGHIN,  
MS 4300**
- (74) Numele și adresa mandatarului:  
**RASKAI MARIA MAGDALENA,  
STR. UNIRII 3, BL. D8, AP. 7,  
HD 4650, DEJ**
- (54) Denumirea desenului/modelului:  
**LADĂ DE JUCĂRII**
- (28) Numărul de desene/modele: 2
- (51) LOC (7) Cl: **06 - 04**

- (21) Numărul depozitului național:  
**f 2003 1462**
- (22) Data depozitului național: 17.12.2003
- (43) Data publicării: 30.06.2004
- (71) Numele și adresa solicitantului:  
**GRAFFITTI `94 RBI PRODCOM  
S.R.L., STR. BĂICULEȘTI NR. 13,  
BL. B 9, SC. A, ET. 9, AP. 37,  
SECT.1, BUCUREȘTI, B 7000**
- (72) Numele autorului: ROȘCA EMIL
- (54) Denumirea desenului/modelului:  
**Standuri de prezentare**
- (28) Numărul de desene/modele: 20
- (51) LOC (7) Cl: **06 - 04**
- (57) Descrierea desenului/modelului: **Model 1** - Nisa expunere compusa din planul de fundal, trei planuri inclinate cu fagure de depozitare cu 6 locuri (culoare fag) sprijinit pe picioare din inox langa care se afla un cadru din inox cu doua planuri de expunere

orizontala deasupra; **model 2** - Nisa expunere compusa din planul de fundal pe care sunt prinse patru perechi de tije din inox sub care se afla un model de depozitare compus din trei sertare sprijinite pe picioare de inox langa care se afla un cadru de inox cu un plan inclinat deasupra; **model 3** - Nisa expunere compusa din planul de fundal, cadru de inox si tija pentru expunere verticala; **model 4** - Nisa expunere compusa din planul de fundal, pe care sunt prinse patru perechi de tije din inox sub care se afla un nodul de depozitare compus din trei sertare sprijinite pe picioare din inox langa care se afla un cadru de inox cu un plan orizontal deasupra; **model 5** - Nisa expunere compusa din planul de fundal, pe care sunt prinse patru perechi de tije din inox sub care se afla un modul de depozitare compus din trei sertare sprijinite pe picioare din inox langa care se afla un cadru, deasupra acestuia fiind o tija pentru expunere verticala; **model 6** - Nisa de expunere compusa din planul de fundal de care sunt prinse patru perechi de tije din inox sub care se afla un modul de depozitare compus din trei sertare sprijinite pe picioare de inox; **model 7** - Nisa expunere compusa din planul de fundal pe care sunt prinse patru planuri inclinate pentru expunere, sub compozitia de trei planuri aflandu-se un nodul de depozitare tip fagure cu sase locuri, sub al patrulea aflandu-se un cadru din inox; **model 8** - Nisa expunere compusa din planul de fundal pe care sunt prinse patru perechi de tije din inox sub care se afla un modul de depozitare compus din trei sertare sprijinite pe picioare din inox, langa care se afla doua planuri de expunere orizontala sub acestea aflandu-se un cadru din inox; **model 9** - Nisa expunere compusa din planul de fundal pe care sunt prinse trei planuri inclinate cu un fagure pentru depozitare langa care se afla un plan orizontal, sub acesta fiind un cadru de inox.; **model 10** - Nisa expunere compusa din planul de fundal pe care sunt prinse trei planuri inclinate cu un fagure pentru depozitare langa care se afla un cadru din

inox cu o tija deasupra cu expunere verticala; **model 11** - Nisa expunere compusa din planul de fundal pe care sunt prinse trei planuri inclinate cu un fagure pentru depozitare langa care se afla patru perechi de tije din inox sub care se afla un modul de depozitare compus din trei sertare sprijinite pe picioare din inox; **model 12** - Nisa expunere compusa din planul de fundal pe care sunt prinse trei planuri inclinate cu un fagure pentru depozitare sustinute de picioare de inox; **model 13** - Nisa expunere compusa din planul de fundal pe care sunt prinse doua planuri orizontale sub care se afla un cadru din inox, langa aceasta compozitie aflandu-se o tija pentru expunere verticala sub care se afla al doilea cadru de inox; **model 14** - Nisa expunere compusa din planul de fundal pe care sunt prinse doua planuri orizontale sub care se afla un cadru de inox; **model 15** - Nisa expunere compusa din planul de fundal pe care sunt prinse doua planuri orizontale sub care se afla un cadru din inox, langa care se afla al treilea plan orizontal sub care se afla un cadru din inox; **model 16** - Nisa expunere compusa din planul de fundal pe care sunt prinse o tija cu un cadru din inox dedesupt pentru expunere verticala langa care se afla un plan inclinat cu un cadru din inox dedesupt; **model 17** - Nisa expunere compusa din planul de fundal pe care sunt prinse o tija cu un cadru din inox dedesupt pentru expunere verticala langa care se afla un plan orizontal cu un cadru din inox dedesupt; **model 18** - Nisa expunere compusa din planul de fundal pe care este prins un plan orizontal cu un cadru de inox dedesupt; **model 19** - Nisa expunere compusa din planul de fundal pe care sunt prinse un plan orizontal cu un cadru din inox dedesupt langa un plan inclinat cu un cadru din inox dedesupt; **model 20** - Nisa expunere compusa din planul de fundal pe care este prins un plan inclinat cu un cadru din inox dedesupt.

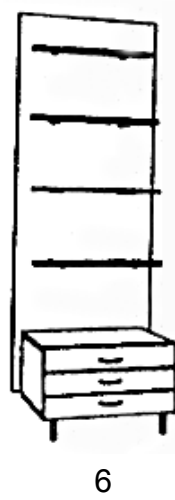
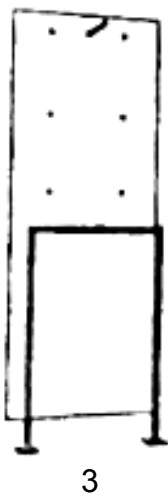
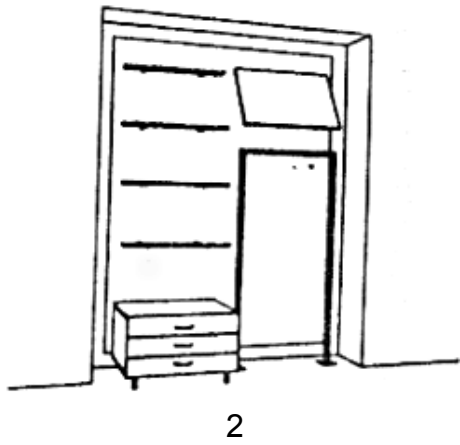
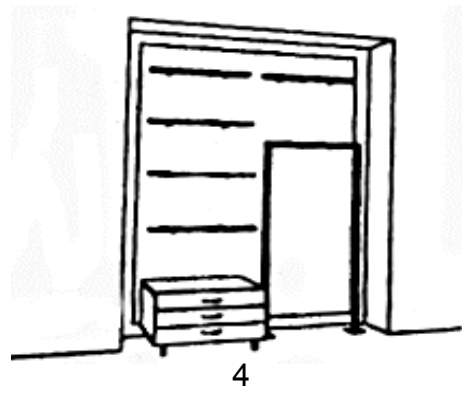
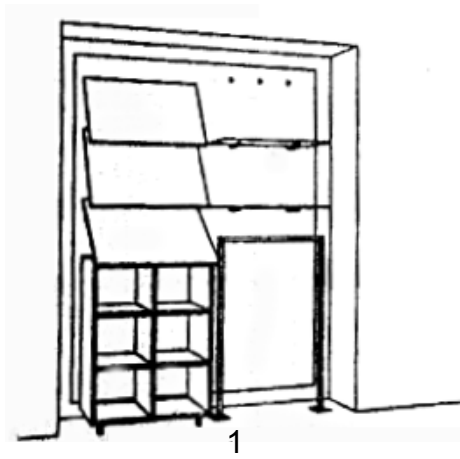

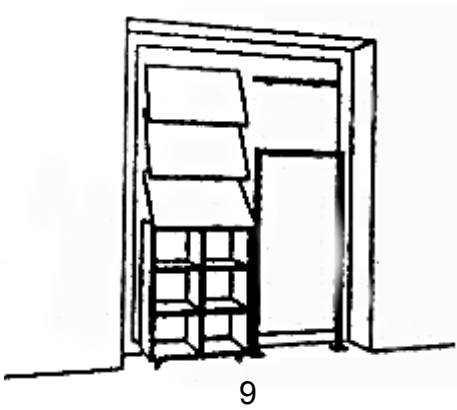
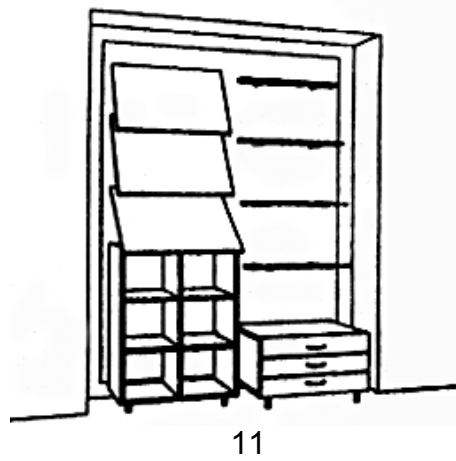
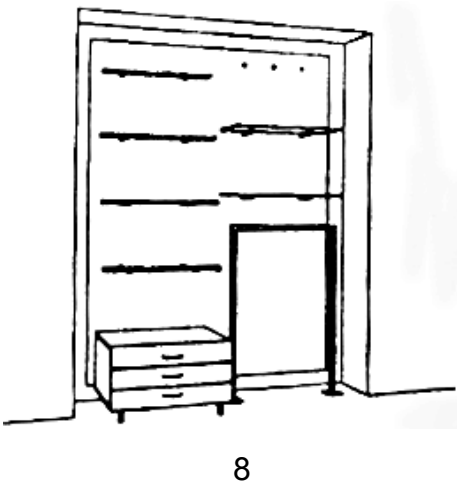
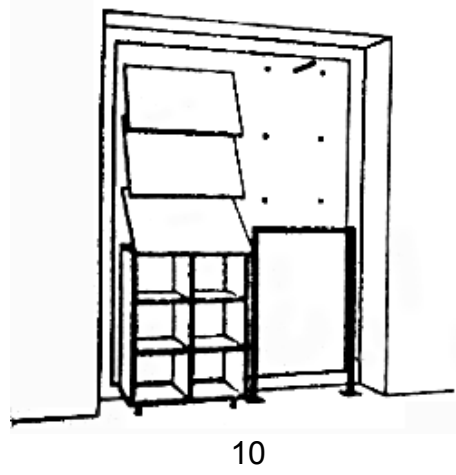
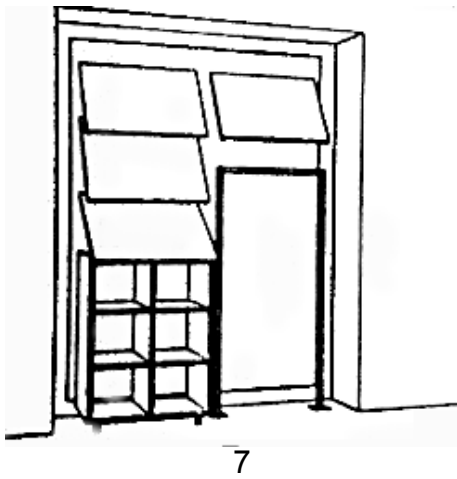

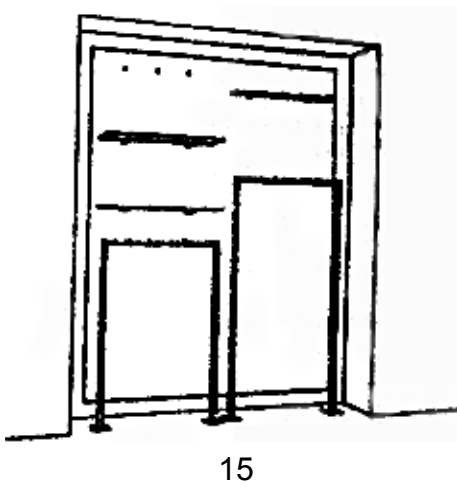
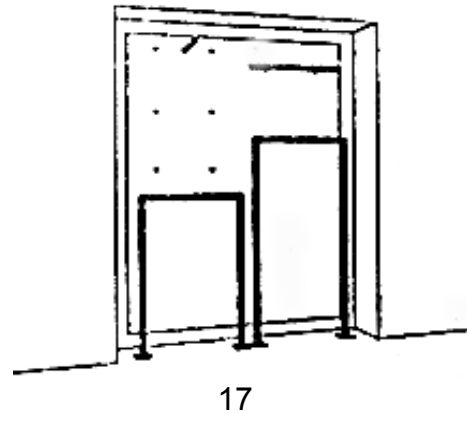
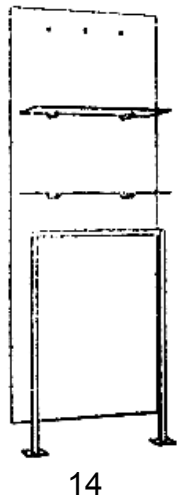
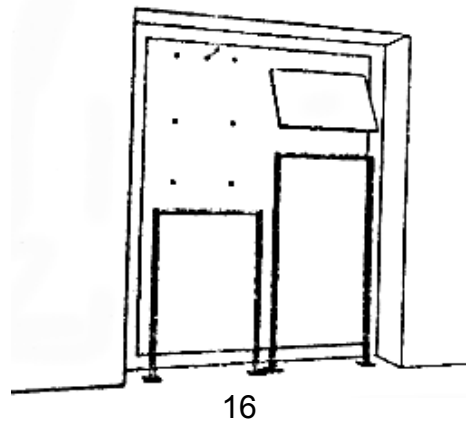
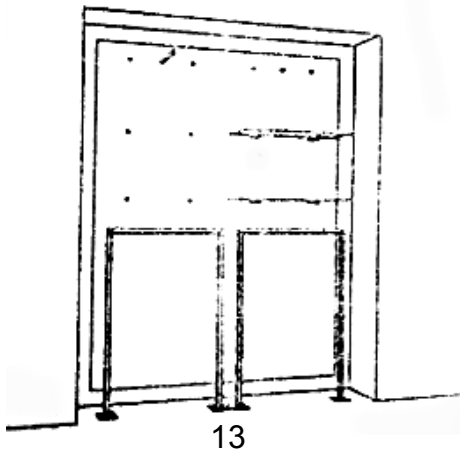



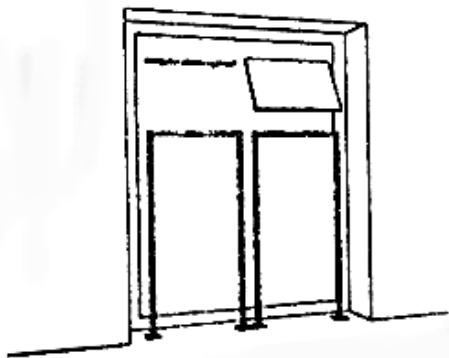

19

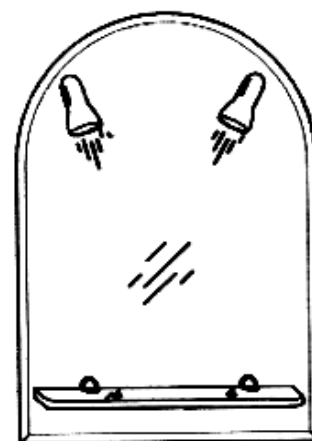

1

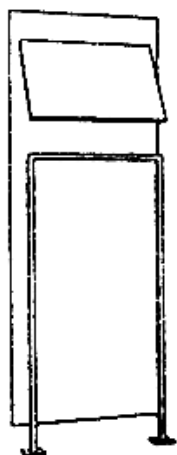

20

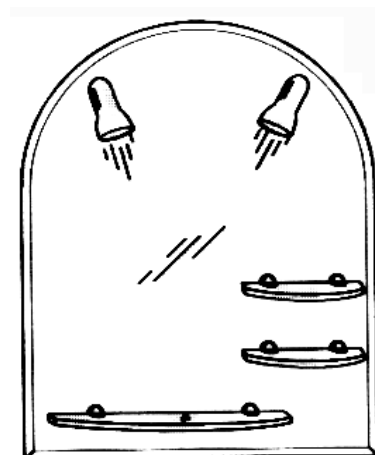

2

- 
- (21) Numărul depozitului național:  
**f 2004 0112**
  - (22) Data depozitului național: 06.02.2004
  - (43) Data publicării: 30.06.2004
  - (71) Numele și adresa solicitantului:  
**S.C. COM LEJUN S.R.L.**, BDUL  
ALEXANDRU OBREGIA NR. 30,  
BL. R4, SC. B, ET. 7, AP. 76,  
SECT.4, BUCUREȘTI, B 7000
  - (72) Numele autorului: JUNCU NECULAE
  - (54) Denumirea desenului/modelului:  
**OGLINZI**
  - (28) Numărul de desene/modele: 20
  - (51) LOC (7) Cl: **06 - 07**

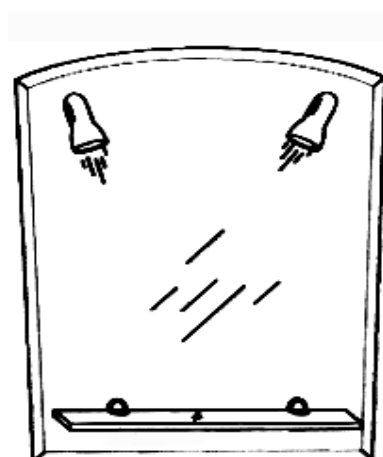

3

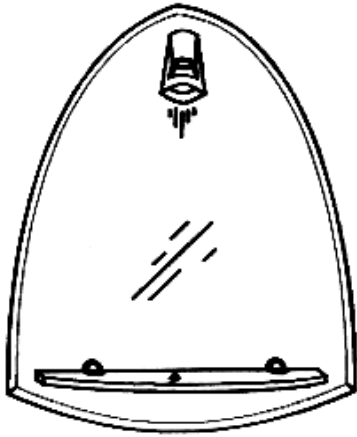

4

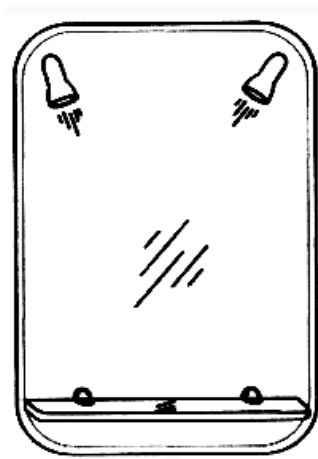

7

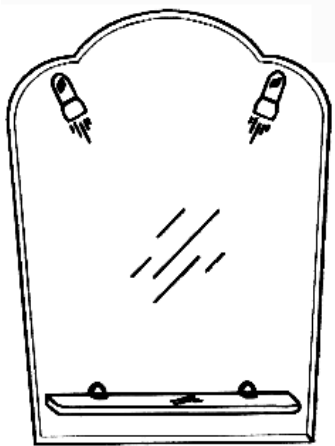

5

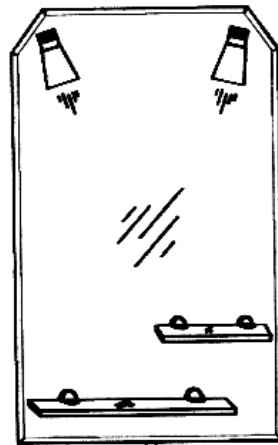

8

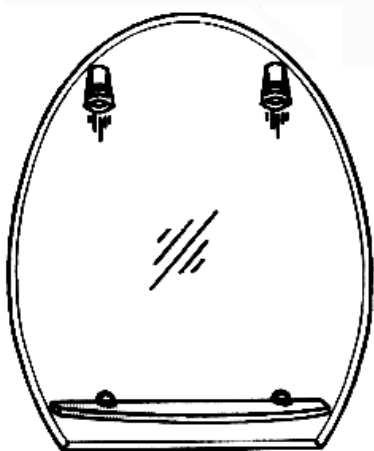

6

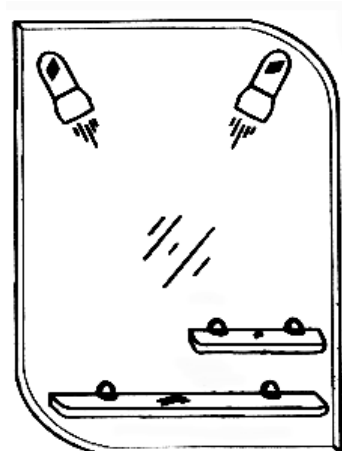

9



10

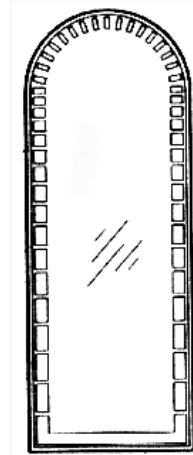

13



11



14

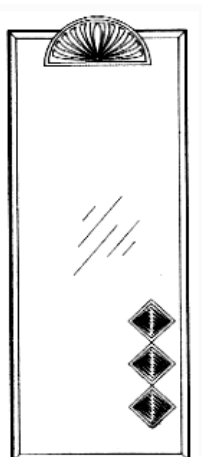

12

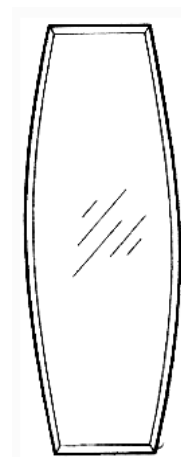

15

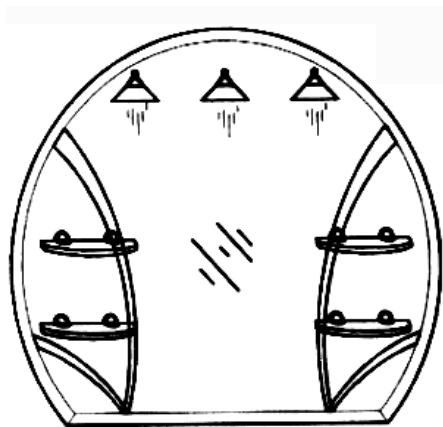

16

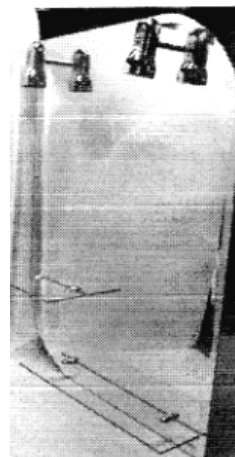

19

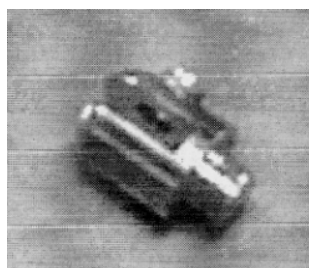

17

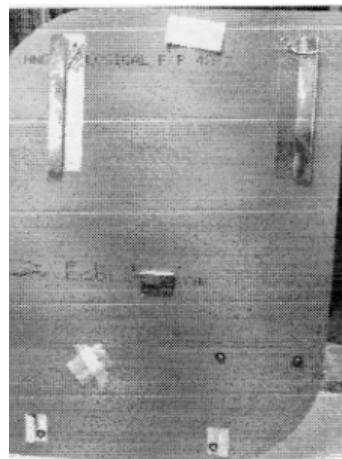

20

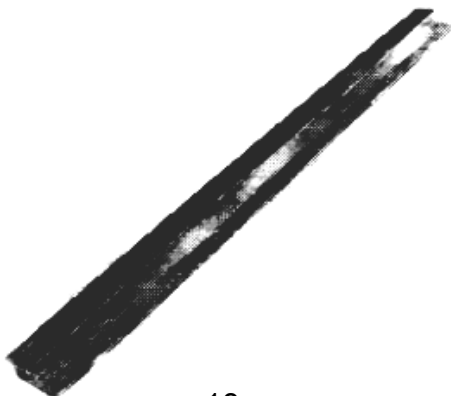

18

- 
- (21) Numărul depozitului național:  
**f 2004 0073**
  - (22) Data depozitului național: 21.01.2004
  - (43) Data publicării: 30.06.2004
  - (71) Numele și adresa solicitantului:  
**S.C. SITEX DUMBRAVA S.A., STR.  
PĂDUREA DUMBRAVEI NR. 20,  
SIBIU, SB 2400**
  - (72) Numele autorului: GHEORGHE  
CONSTANTIN
  - (54) Denumirea desenului/modelului:  
**PRODUSE DE ACOPERIRE**
  - (28) Numărul de desene/modele: 4

(51) LOC (7) CI: **06** - 11

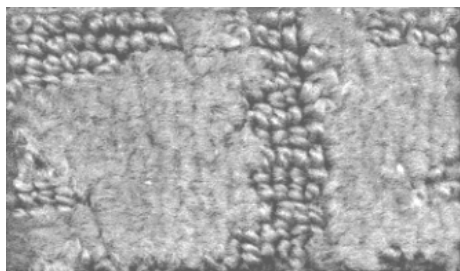

1

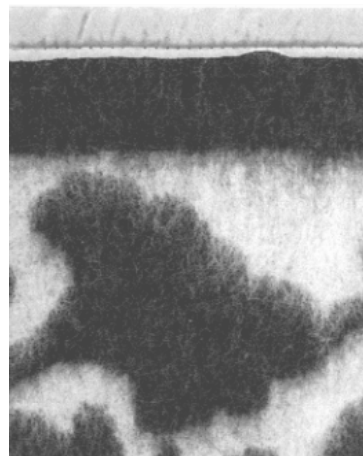

4

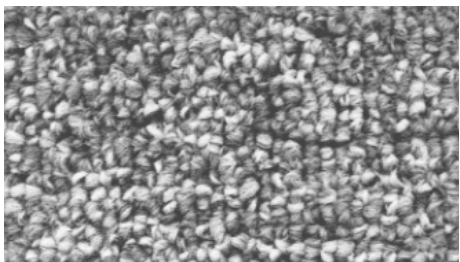

2

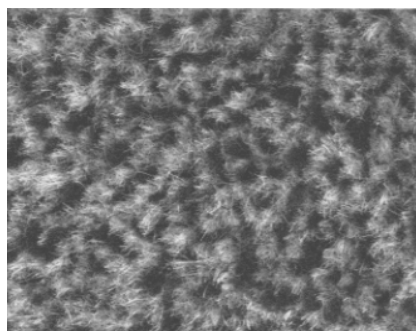

3

---

**CLASA 08 - ARTICOLE ȘI UTILAJE  
CASNICE DIN METAL**

- (21) Numărul depozitului național:  
**f 2004 0048**
- (22) Data depozitului național: 08.01.2004
- (43) Data publicării: 30.06.2004
- (71) Numele și adresa solicitantului:  
**S.C. TEHNOTON S.A.**, CALEA  
CHIȘINĂULUI NR. 43, IAȘI, IS 6600
- (72) Numele autorului: NICULESCU  
OVIDIU
- (54) Denumirea desenului/modelului:  
**CARTELĂ DE ACCES**
- (28) Numărul de desene/modele: 1
- (51) LOC (7) CI: **08** - 07



**CLASA 09 - AMBALAJE ȘI RECIPIENTE  
PENTRU TRANSPORTUL  
SAU PĂSTRAREA  
MĂRFURILOR**

(51) LOC (7) CI: 09 - 01

- (21) Numărul depozitului național:  
**f 2003 1484**
- (22) Data depozitului național: 22.12.2003
- (43) Data publicării: 30.06.2004
- (71) Numele și adresa solicitantului:  
**S.C. ROMAQUA GROUP S.A., STR.  
CARPAȚI NR. 46, BORSEC, HR 4222**
- (72) Numele autorului: CREȚU OCTAVIAN
- (54) Denumirea desenului/modelului:  
**BUTELIE PET**
- (28) Numărul de desene/modele: 5

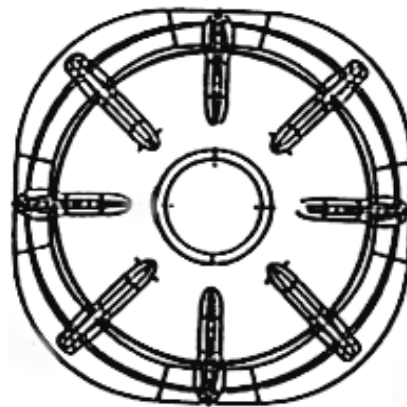

1.1

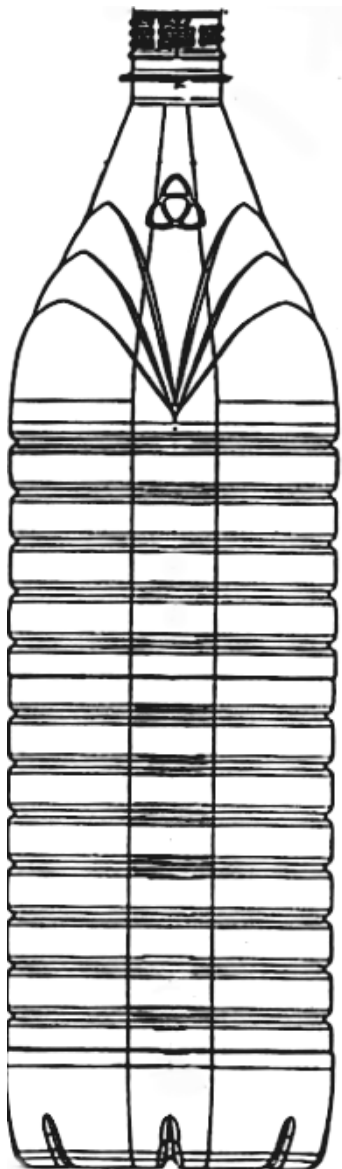

1.2

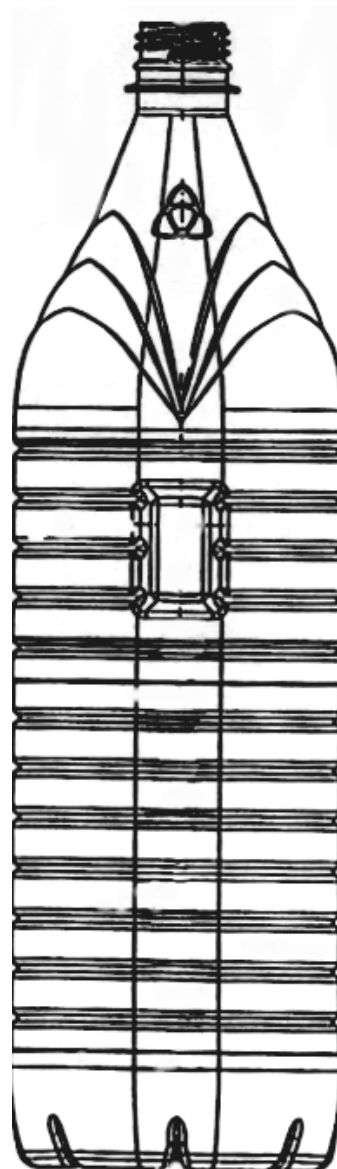

1.3

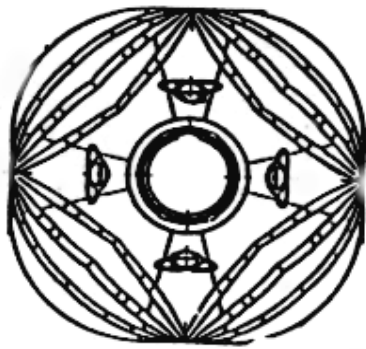

1.4

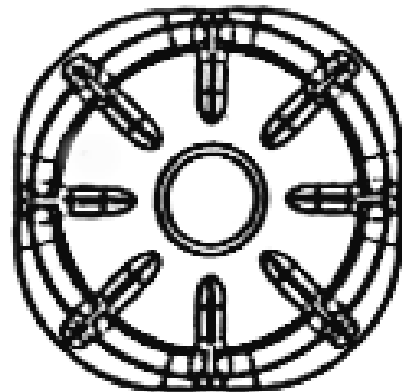

2.1

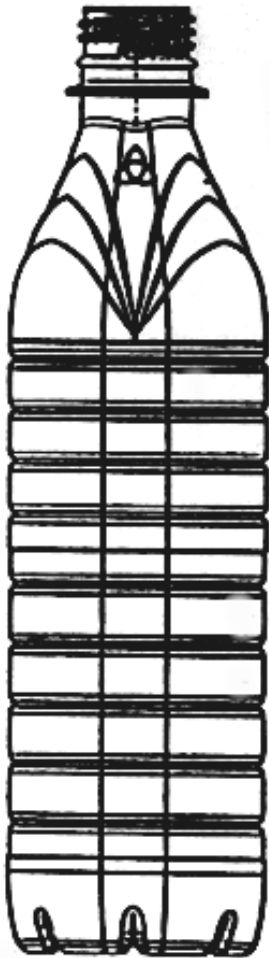

2.2

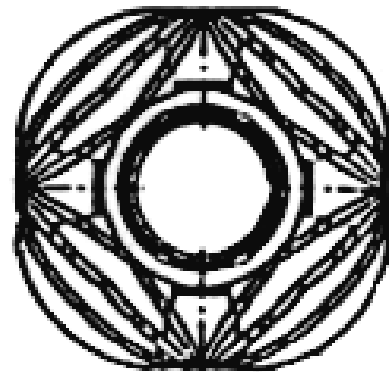

2.3



3.1

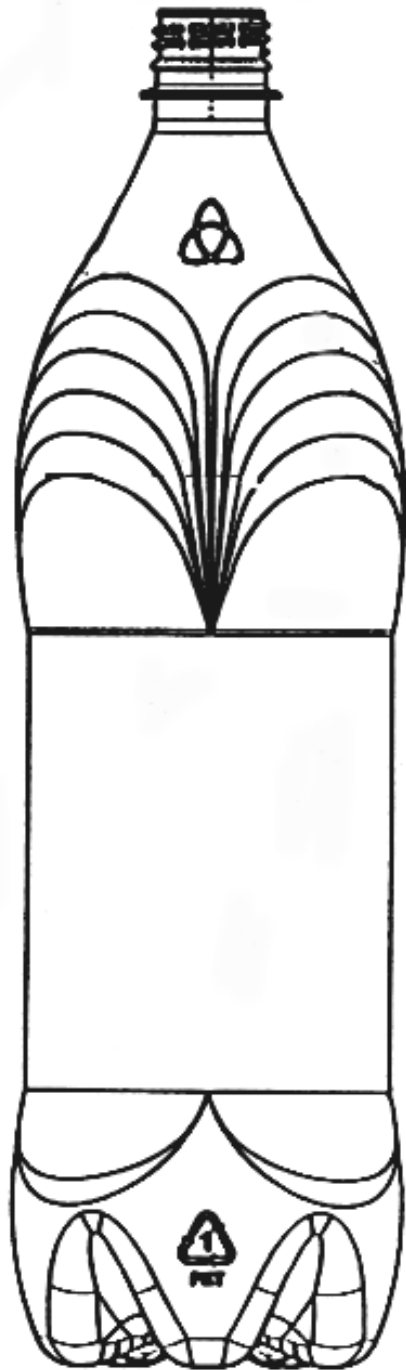

3.2



3.3

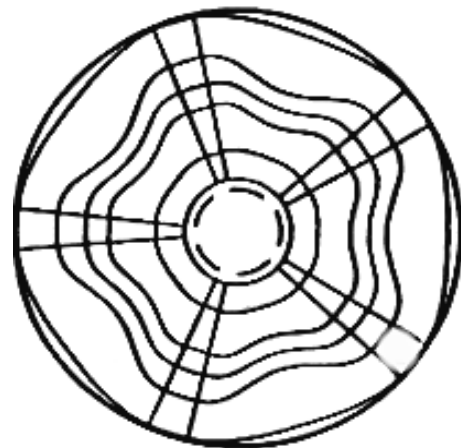

4.1



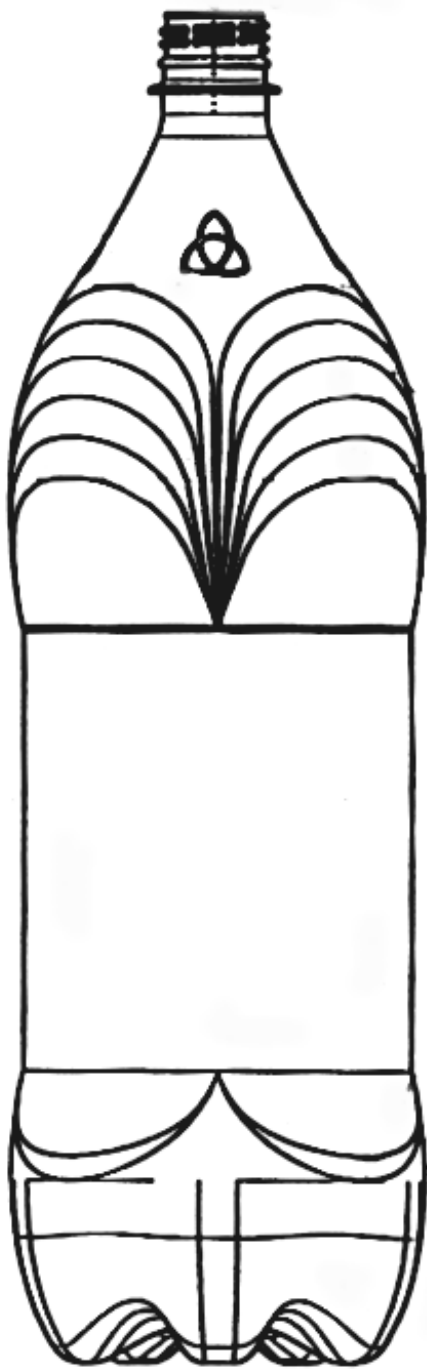

4.2

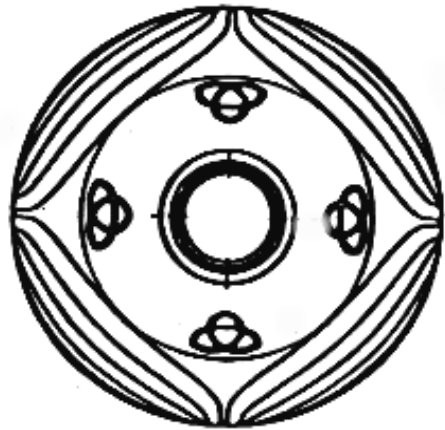

4.3

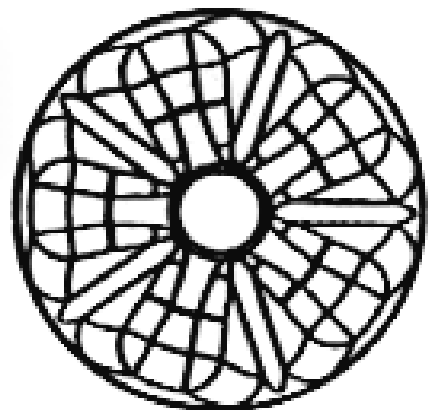

5.1



5.2

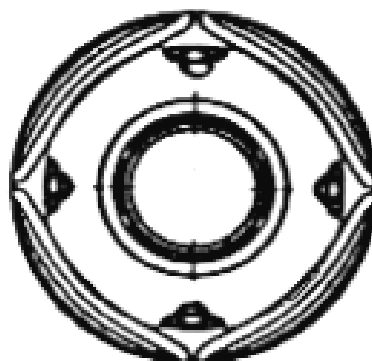

5.3

- (21) Numărul depozitului național:  
**f 2004 0055**
- (22) Data depozitului național: 13.01.2004
- (43) Data publicării: 30.06.2004
- (71) Numele și adresa solicitantului:  
**WARNER-LAMBERT COMPANY LLC**, TAVOR ROAD NR. 201,  
MORRIS PLAINS, NJ 07950852
- (74) Numele și adresa mandatarului:  
**S.C. ROMINVENT S.A.**, STR. ERMIL  
PANGRATTI 35, ET. 1, SECTOR 1,  
B 7000, BUCUREȘTI
- (72) Numele autorului: BONALDES  
CRISTINA E.; DOTY HEATH. A;

- HUNTER MARC; PORTER  
RANDAL D.; SMETHERS JOHN E.;  
DENTON CHARLES D.; HOLMES  
BRYAN; NOBLE VICTORYA;  
SINES KIM; WRIGHT RUSSEL
- (54) Denumirea desenului/modelului:  
**STICLĂ**
- (28) Numărul de desene/modele: 1
- (51) LOC (7) Cl: **09 - 01**
- (30) Prioritatea invocată:
- (33) Țara: US
- (32) Data: 30.07.2003
- (31) Numărul: 29-187268

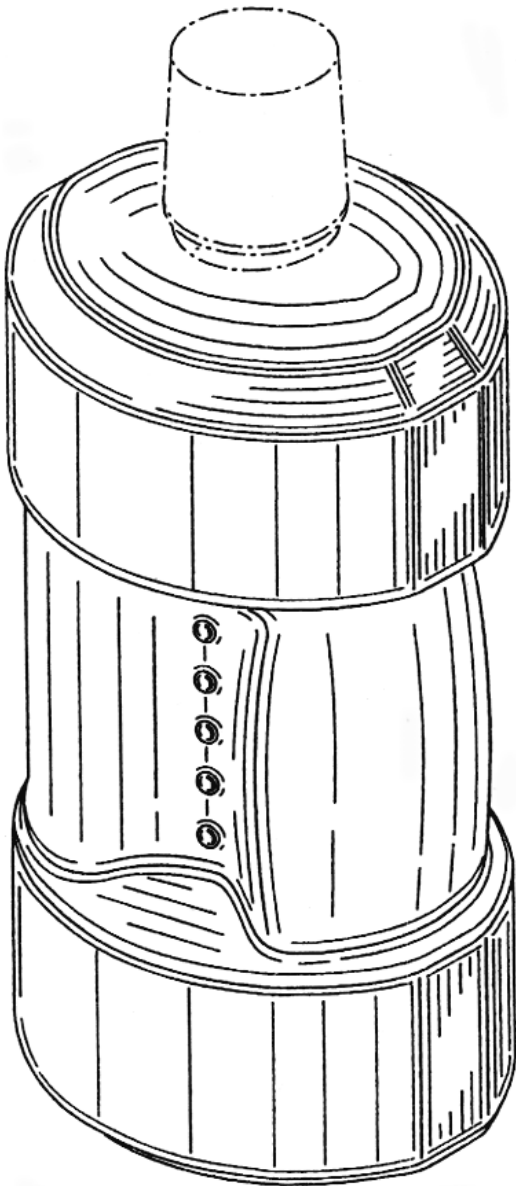

1.1

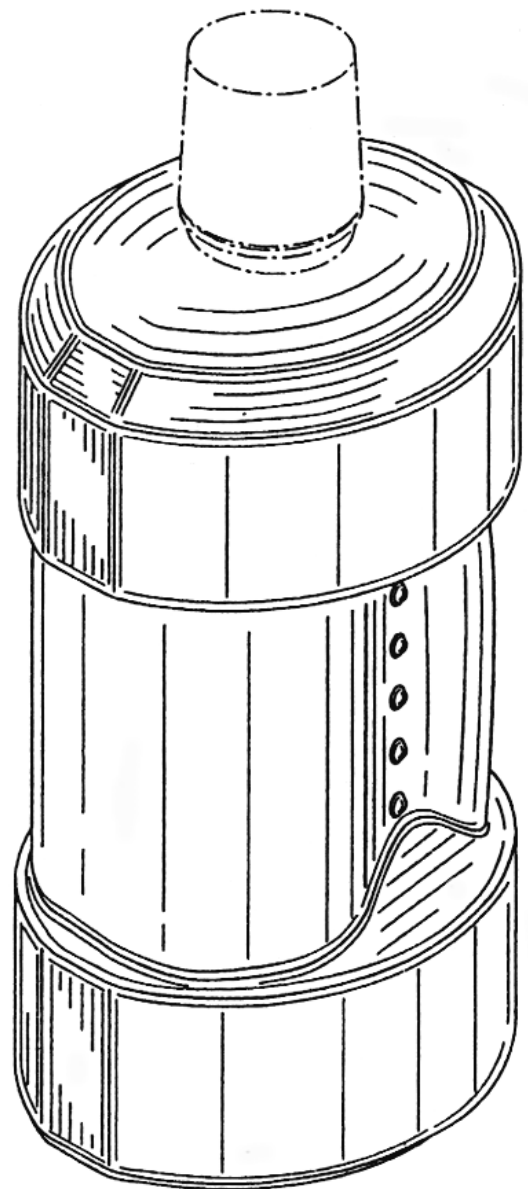

1.2

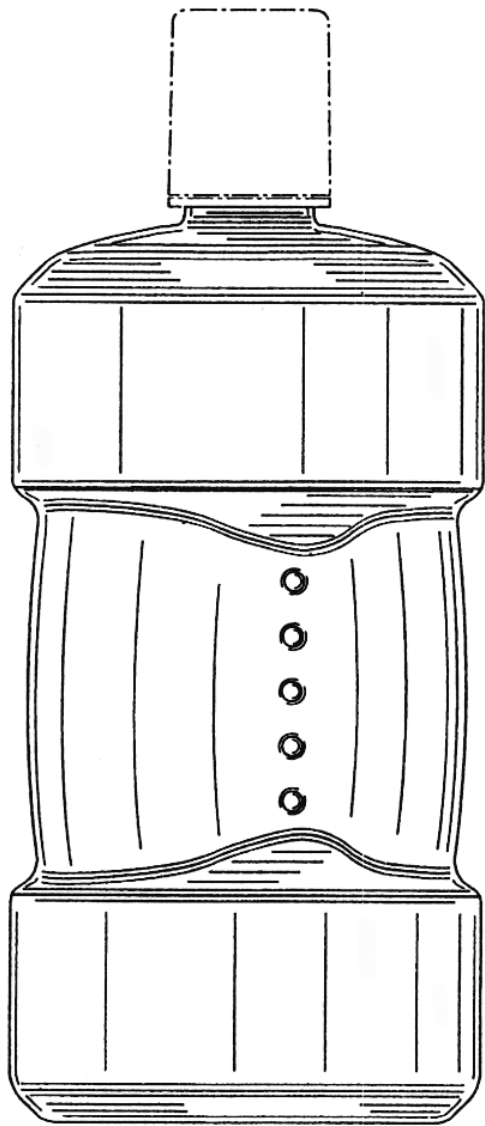

1.3

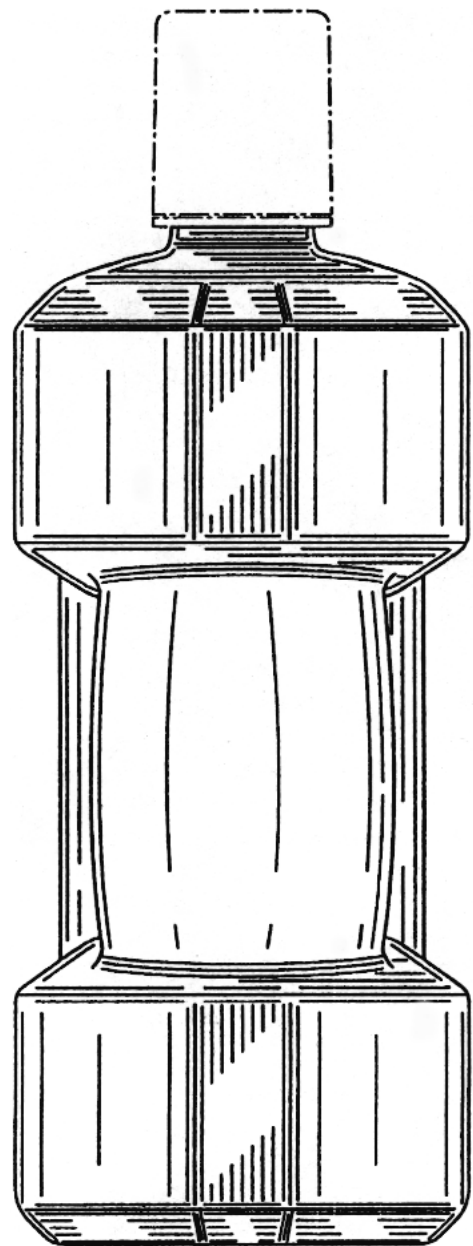

1.4

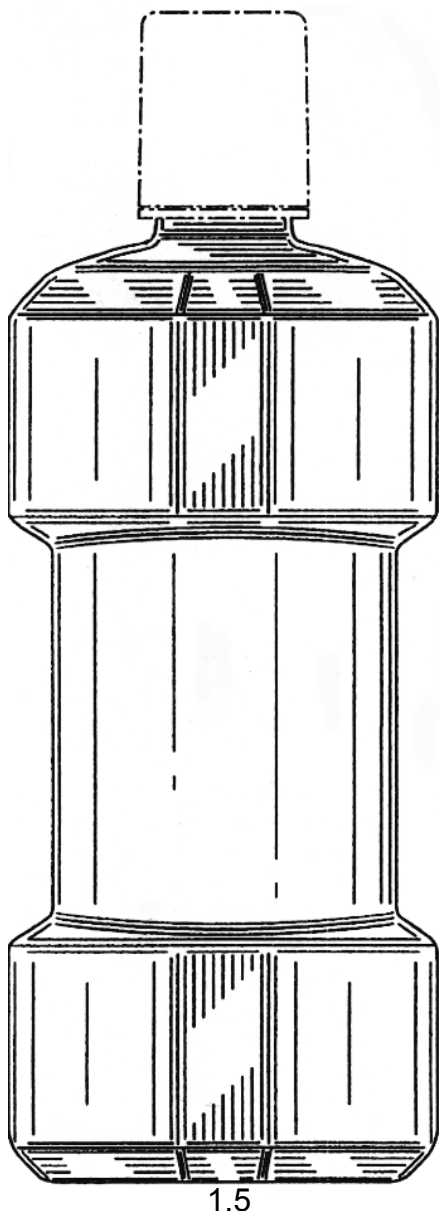

1.5

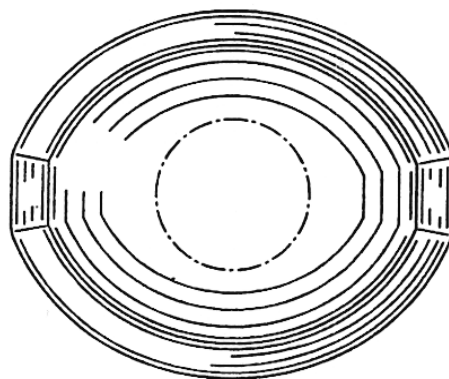

1.6

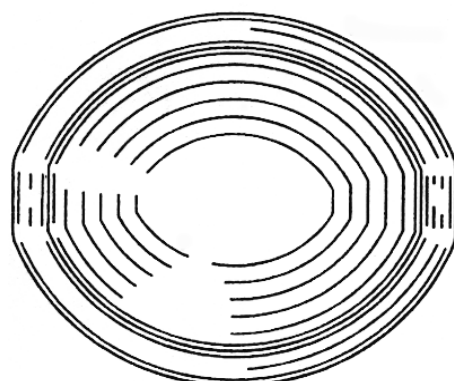

1.7

- (21) Numărul depozitului național:  
**f 2004 0058**
- (22) Data depozitului național: 14.01.2004
- (43) Data publicării: 30.06.2004
- (71) Numele și adresa solicitantului:  
**WARNER-LAMBERT COMPANY  
LLC, TABOR ROAD NR. 201, MORRIS  
PLAINS, NJ 07950852**
- (74) Numele și adresa mandatarului:  
**S.C. ROMINVENT S.A., STR. ERMIL  
PANGRATTI 35, ET. 1, SECTOR 1,  
B 7000, BUCUREȘTI**

- (72) Numele autorului: BONALDES  
CRISTINA E.; DOTY HEATH. A;  
HUNTER MARC; PORTER RANDAL  
D.; SMETHERS JOHN E.; DENTON  
CHARLES D.; HOLMES BRYAN;  
NOBLE VICTORYA; SINES KIM;  
WRIGHT RUSSEL
- (54) Denumirea desenului/modelului:  
**STICLĂ**
- (28) Numărul de desene/modele: 1
- (51) LOC (7) Ci: **09 - 01**

(30) Prioritatea invocată:  
(33) Țara: US  
(32) Data: 30.07.2003  
(31) Numărul: 29/187336

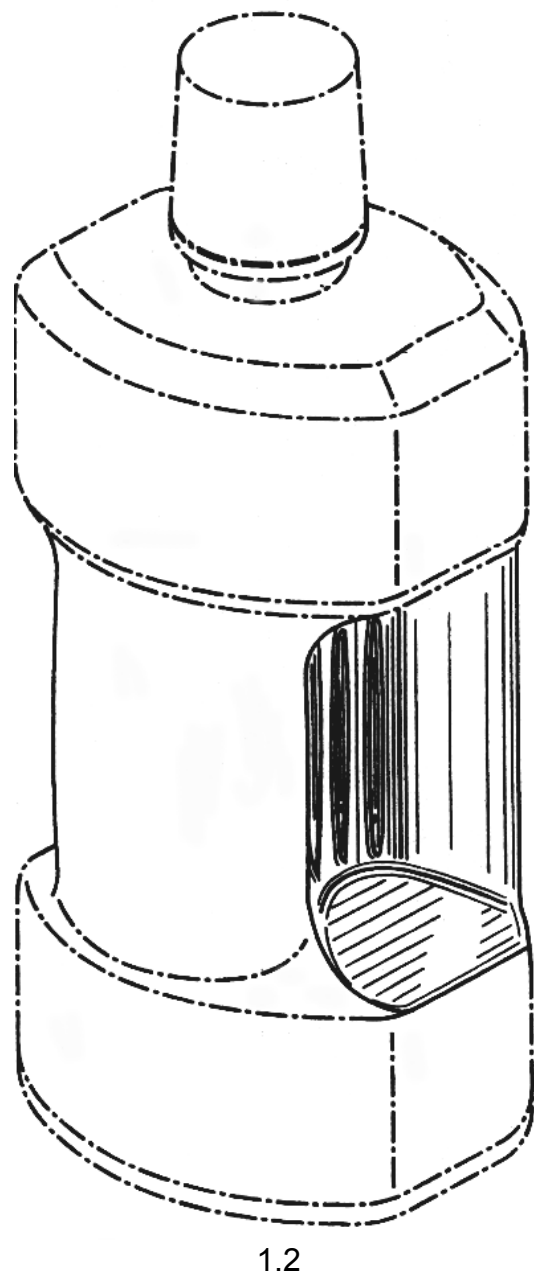
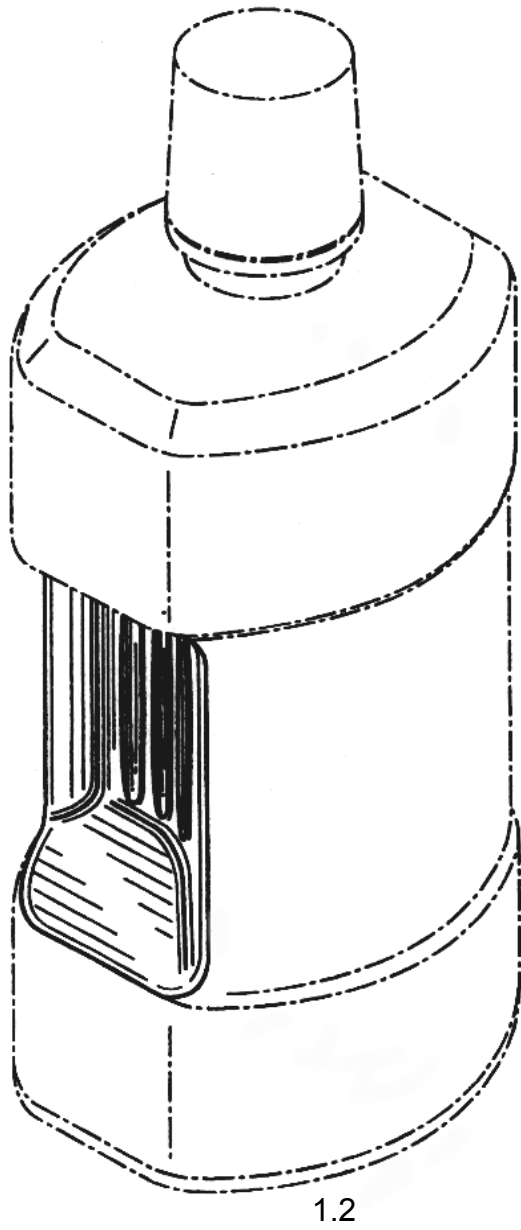

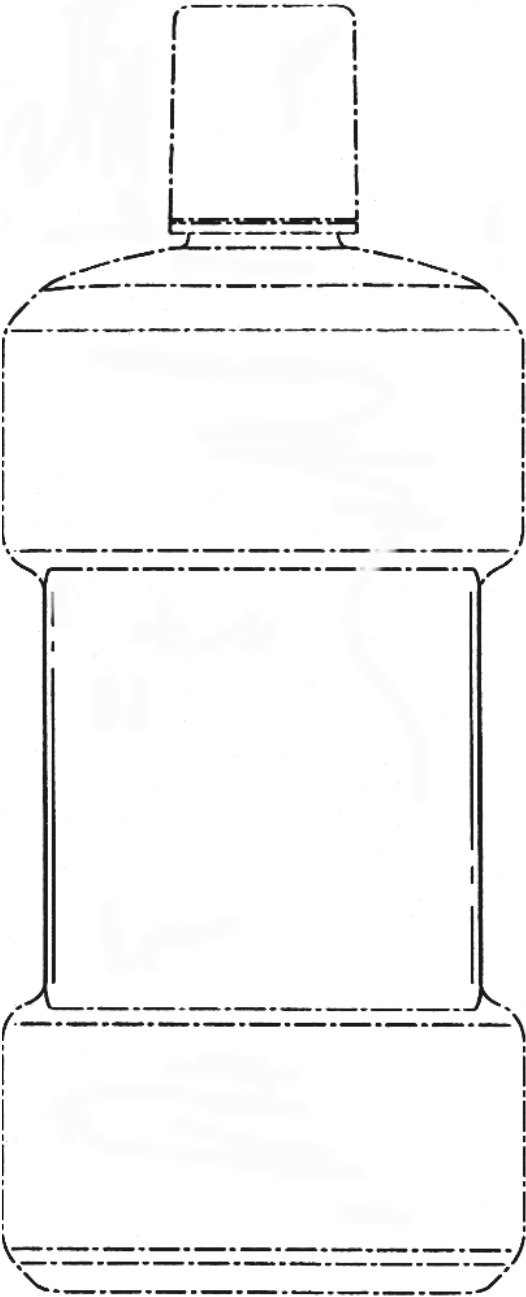

1.3

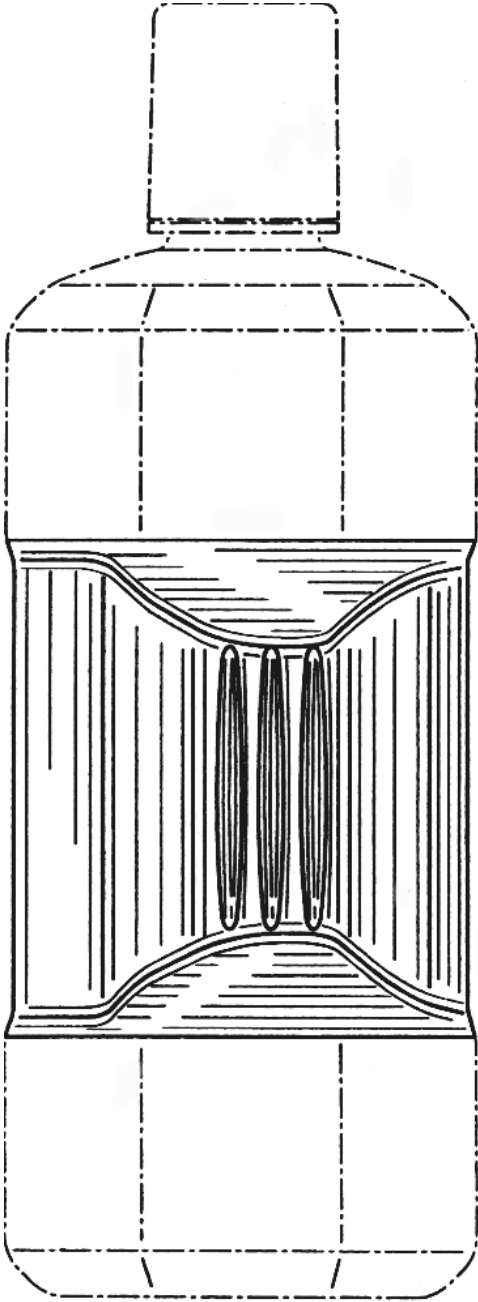

1.4

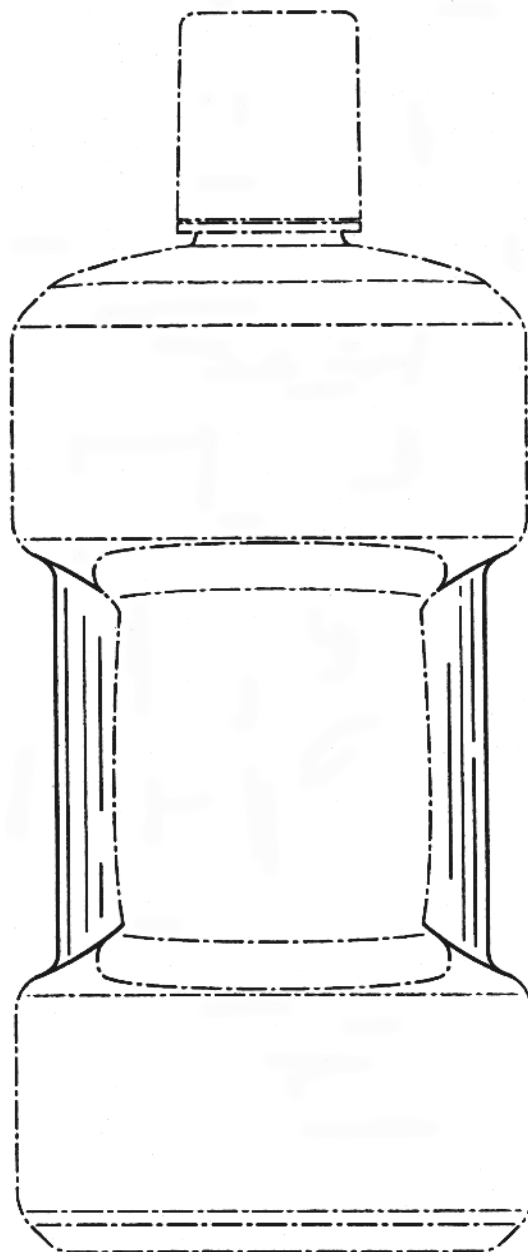

1.5

---

(21) Numărul depozitului național:

**f 2004 0059**

(22) Data depozitului național: 14.01.2004

(43) Data publicării: 30.06.2004

(71) Numele și adresa solicitantului:

**WARNER-LAMBERT COMPANY**

**LLC**, TABOR ROAD NR. 201,

MORRIS PLAINS, NJ 07950852

(74) Numele și adresa mandatarului:

**S.C. ROMINVENT S.A.**, STR. ERMIL

PANGRATTI 35, ET. 1, SECTOR 1,  
B 7000, BUCUREȘTI

(72) Numele autorului: BONALDES

CRISTINA E.; DOTY HEATH. A.;

HUNTER MARC; PORTER RANDAL

D.; SMETHERS JOHN E.; DENTON

CHARLES D.; HOLMES BRYAN;

NOBLE VICTORYA; SINES KIM;

WRIGHT RUSSEL



(54) Denumirea desenului/modelului:

**STICLĂ**

(28) Numărul de desene/modele: 1

(51) LOC (7) Cl: **09** - 01

(30) Prioritatea invocată:

(33) Țara: US

(32) Data: 30.07.2003

(31) Numărul: 29/187276

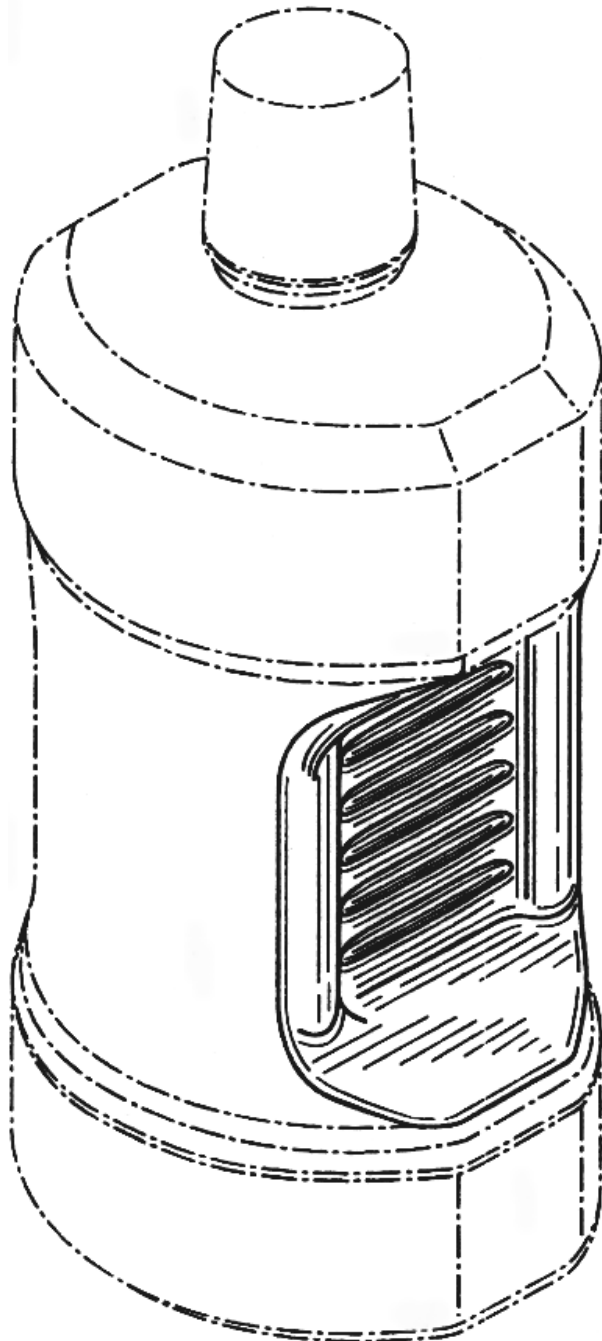

1.1

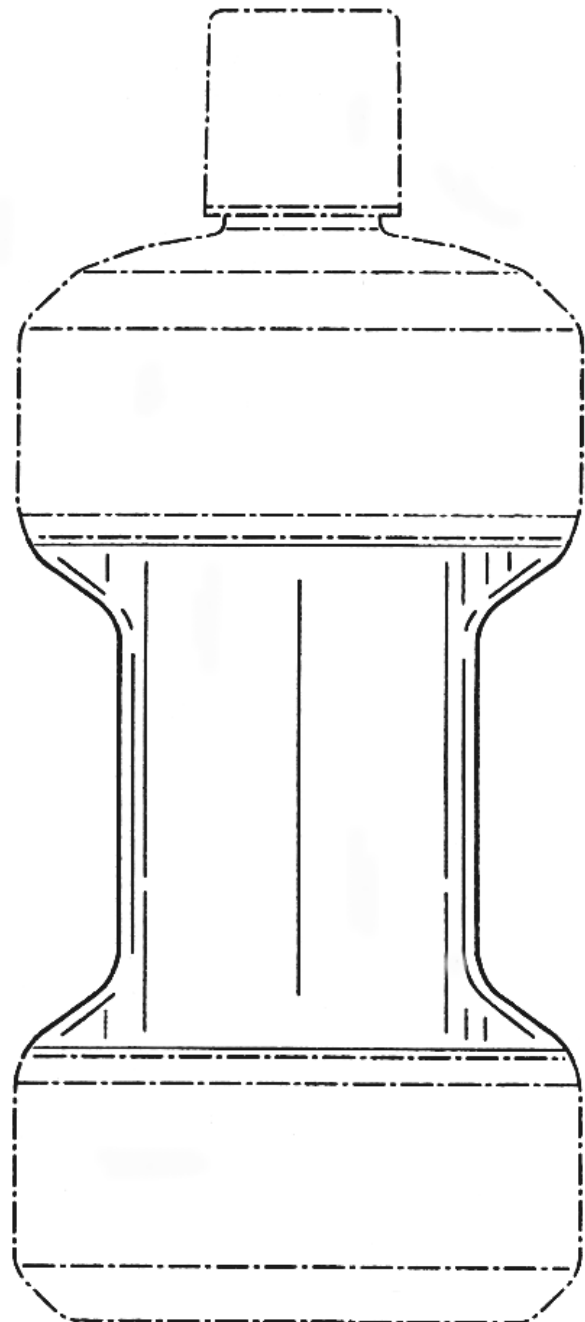

1.2

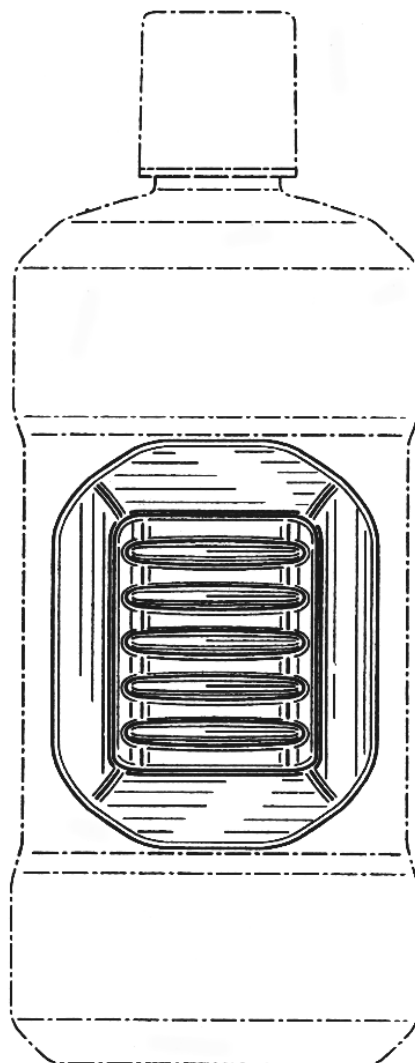

1.3

- 
- (21) Numărul depozitului național:  
**f 2004 0060**
- (22) Data depozitului național: 14.01.2004
- (43) Data publicării: 30.06.2004
- (71) Numele și adresa solicitantului:  
**WARNER-LAMBERT COMPANY  
LLC**, TABOR ROAD NR. 201,  
MORRIS PLAINS, NJ 07950852
- (74) Numele și adresa mandatarului:  
**S.C. ROMINVENT S.A.**, STR. ERMIL  
PANGRATTI 35, ET. 1, SECTOR 1,  
B 7000, BUCUREȘTI
- (72) Numele autorului: BONALDES  
CRISTINA E.; DOTY HEATH. A;
- HUNTER MARC; PORTER RANDAL  
D.; SMETHERS JOHN E.; DENTON  
CHARLES D.; HOLMES BRYAN;  
NOBLE VICTORYA; SINES KIM;  
WRIGHT RUSSEL
- (54) Denumirea desenului/modelului:  
**STICLĂ**
- (28) Numărul de desene/modele: 1
- (51) LOC (7) Cl: **09-01**
- (30) Prioritatea invocată:
- (33) Țara: US
- (32) Data: 30.07.2003
- (31) Numărul: 29-187274

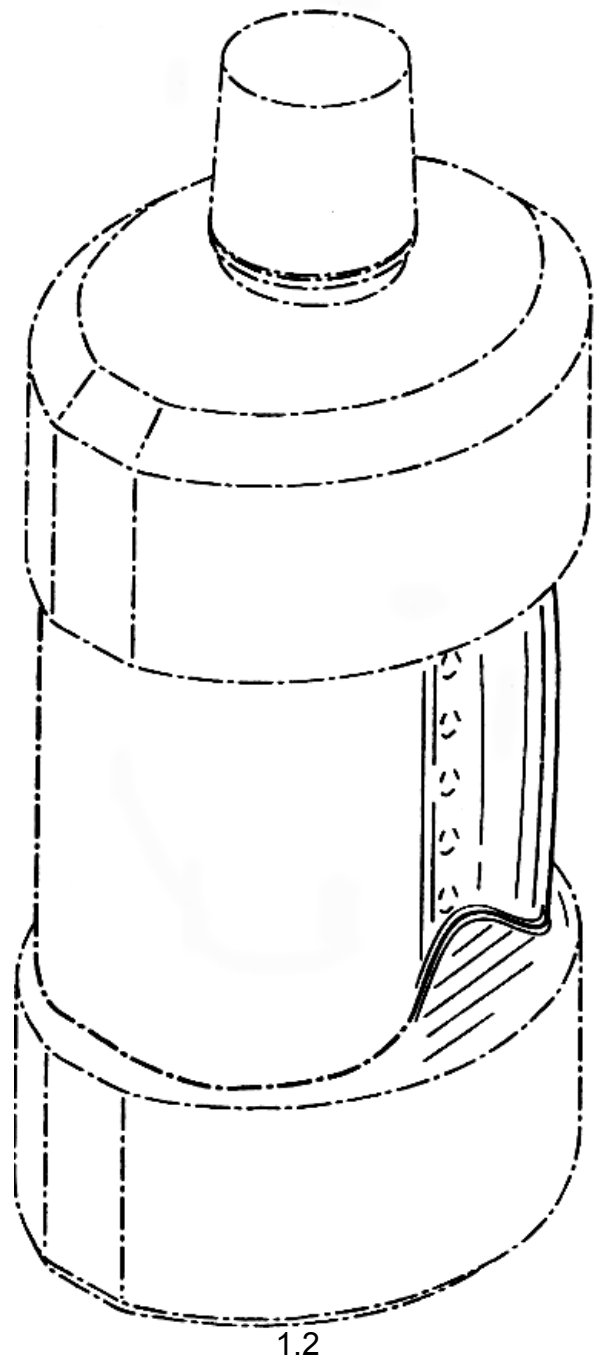
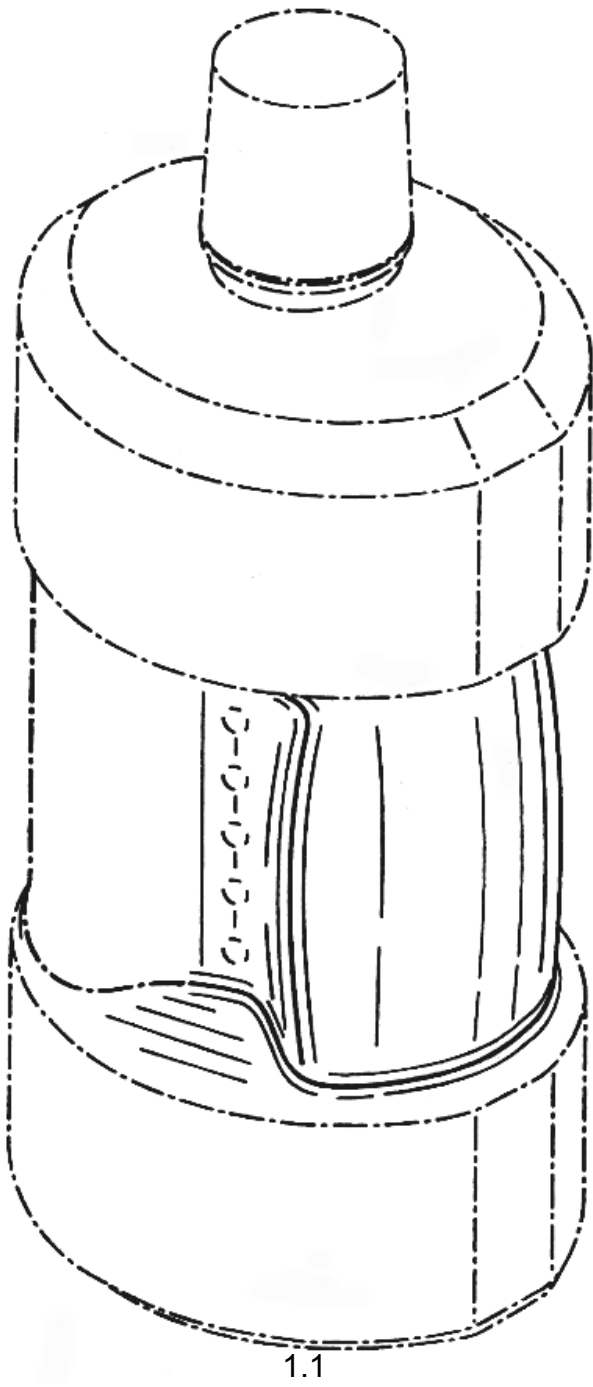

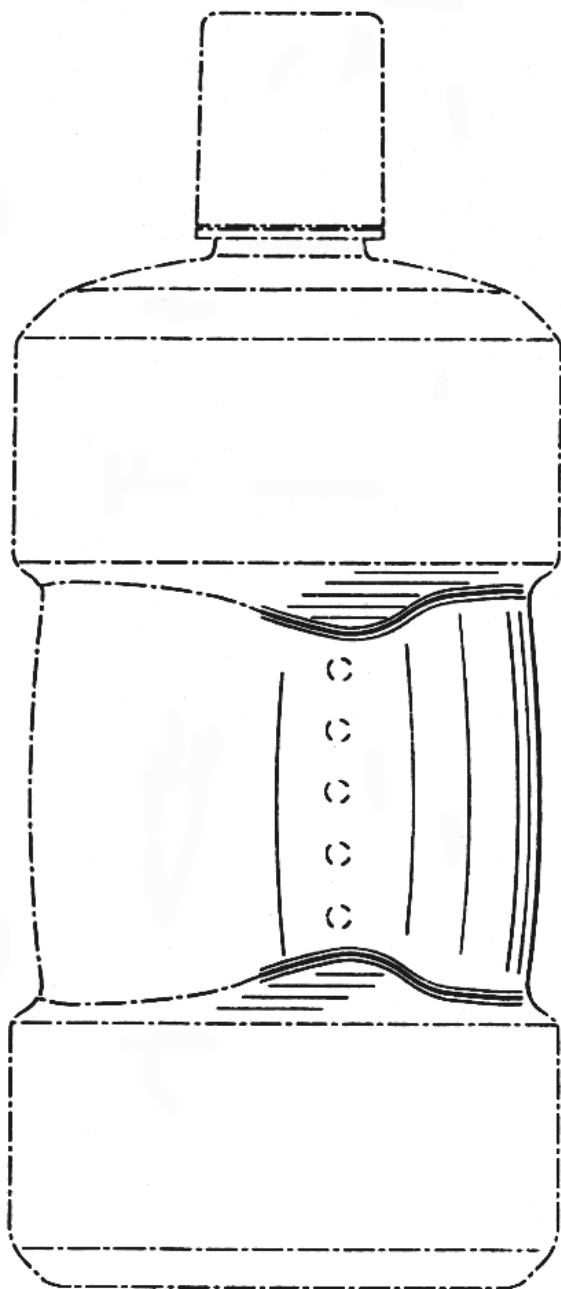

1.3

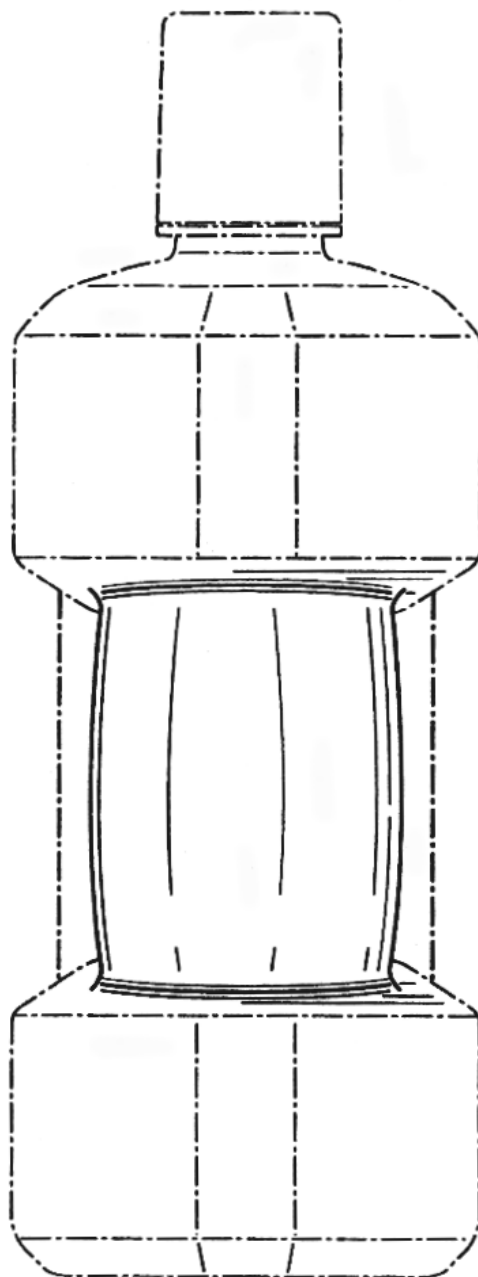

1.4

- (21) Numărul depozitului național:  
**f 2004 0061**
- (22) Data depozitului național: 14.01.2004
- (43) Data publicării: 30.06.2004
- (71) Numele și adresa solicitantului:  
**WARNER-LAMBERT COMPANY  
LLC, TABOR ROAD NR. 201,  
MORRIS PLAINS, NJ 07950852**

- (74) Numele și adresa mandatarului:  
**S.C. ROMINVENT S.A., STR. ERMIL  
PANGRATTI 35, ET. 1, SECTOR 1,  
B 7000, BUCUREȘTI**
- (72) Numele autorului: BONALDES  
CRISTINA E.; DOTY HEATH. A.;  
HUNTER MARC; PORTER RANDAL  
D.; SMETHERS JOHN E.; DENTON

CHARLES D.; HOLMES BRYAN;  
NOBLE VICTORYA; SINES KIM;  
WRIGHT RUSSEL

(54) Denumirea desenului/modelului:

**STICLĂ**

(28) Numărul de desene/modele: 1

(51) LOC (7) Ci: **09** - 01

(30) Prioritatea invocată:

(33) Țara: US

(32) Data: 30.07.2003

(31) Numărul: 29-187275

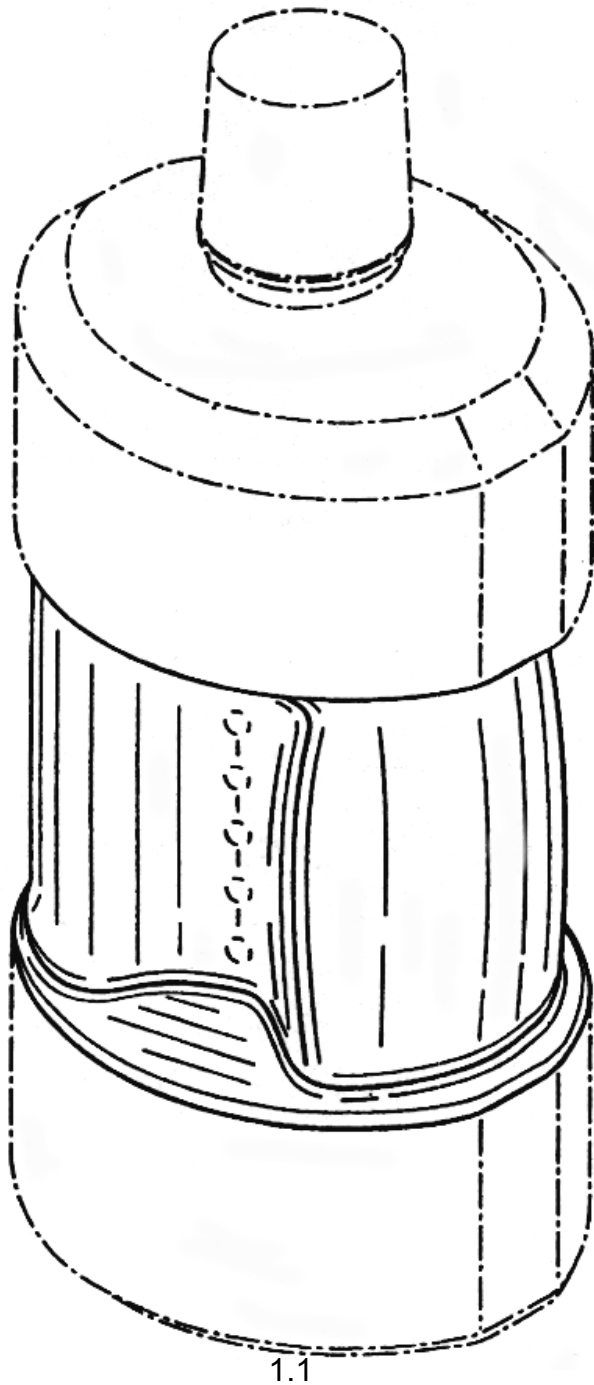

1.1

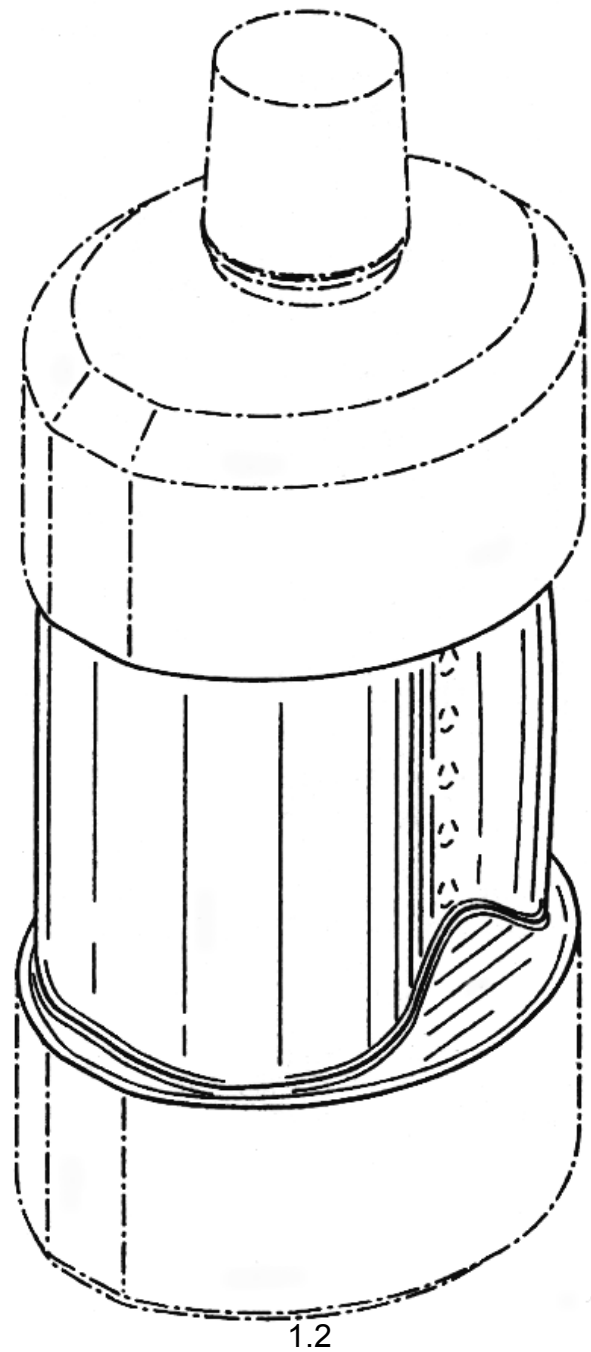

1.2

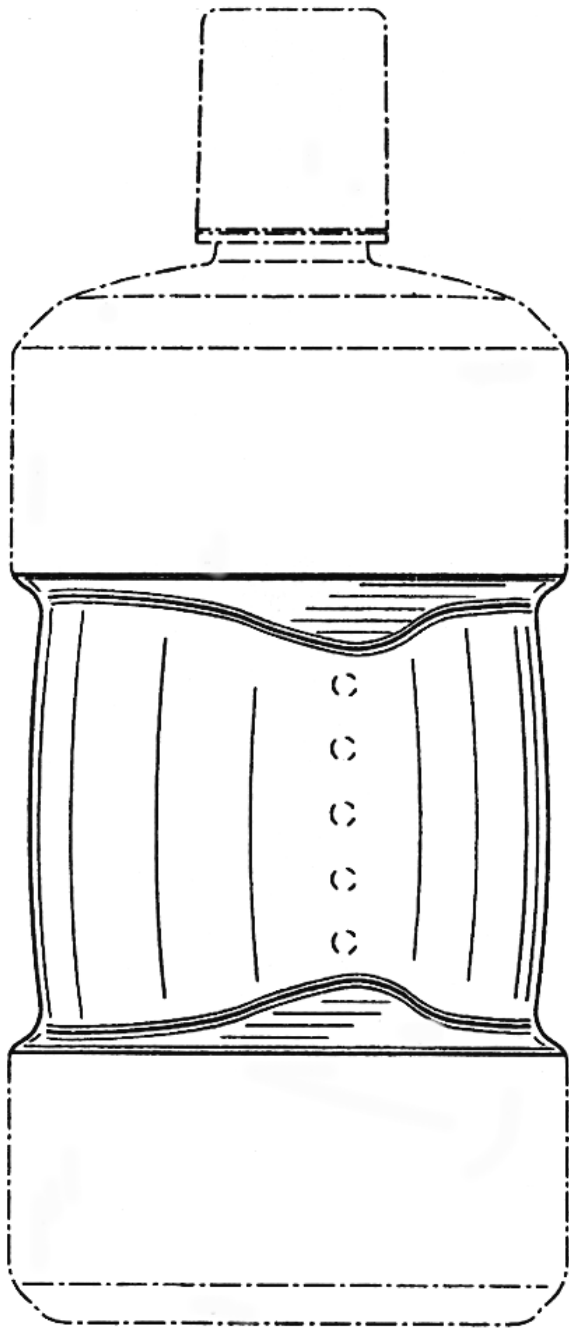

1.3

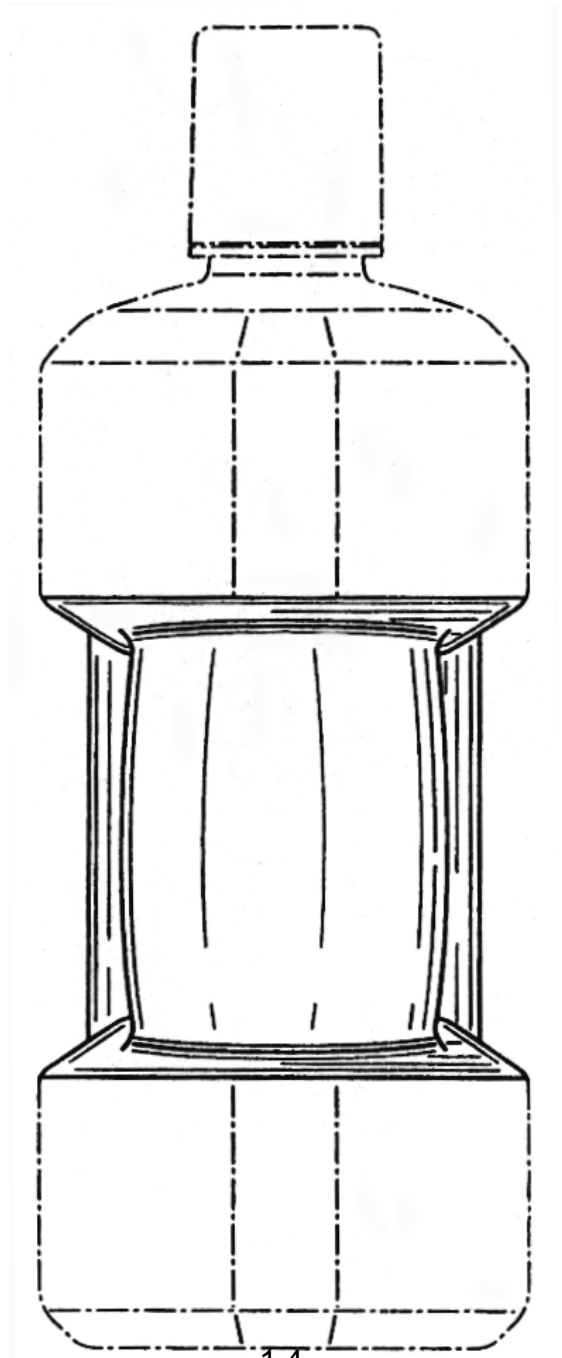

1.4

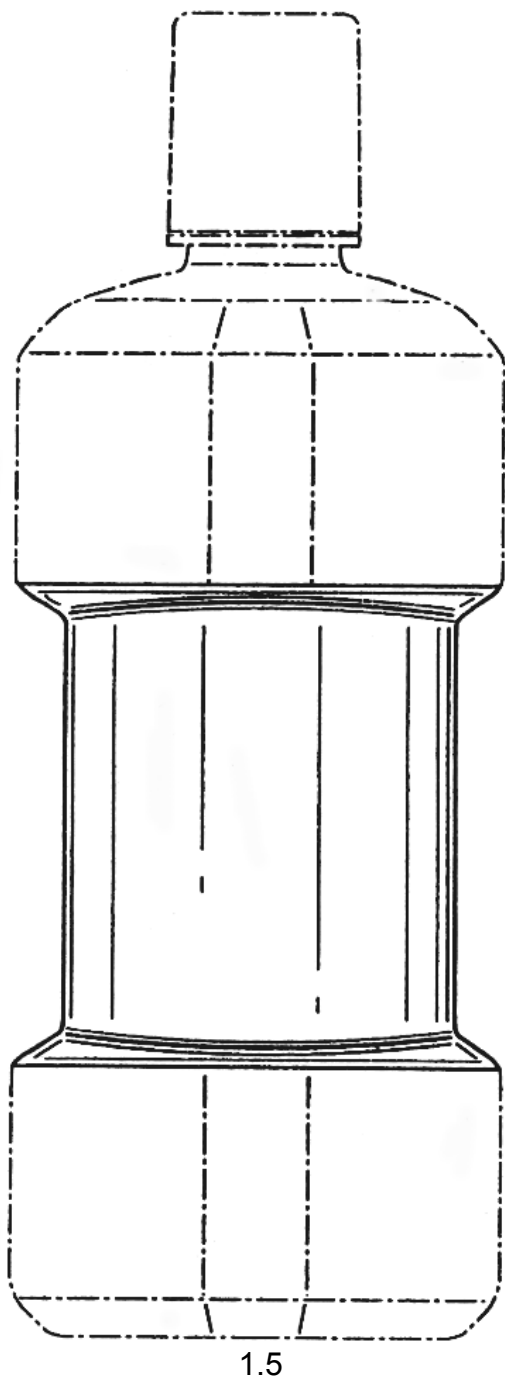

(74) Numele și adresa mandatarului:

**S.C INVENTA - AGENTIE  
UNIVERSITARĂ DE INVENTICĂ  
S.R.L.**, BDUL CORNELIU COPOSU  
NR. 7, BL. 104, SC.2, ET. 1, AP. 31,  
SECTOR 3, B 7000, BUCUREȘTI

(72) Numele autorului: CRISTESCU RADU

(54) Denumirea desenului/modelului:

**BUTELII**

(28) Numărul de desene/modele: 2

(51) LOC (7) Ci: **09** - 01



(21) Numărul depozitului național:

**f 2004 0066**

(22) Data depozitului național: 19.01.2004

(43) Data publicării: 30.06.2004

(71) Numele și adresa solicitantului:

**S.C. AGRICOVER S.A.**, STR. AUREL  
VALICU NR.2, BUZĂU, BZ 5100



1.3

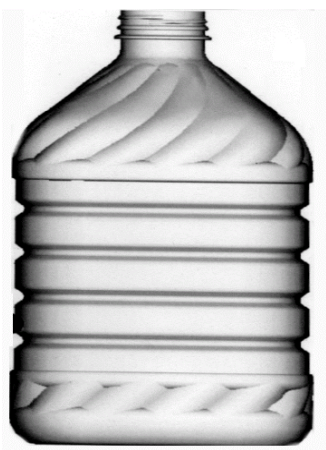

2.1

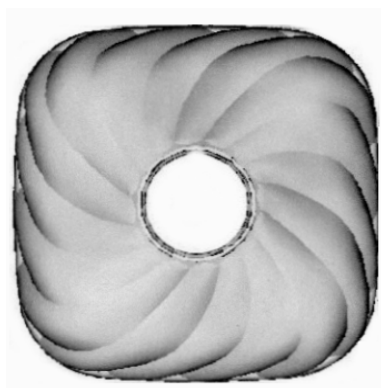

2.2

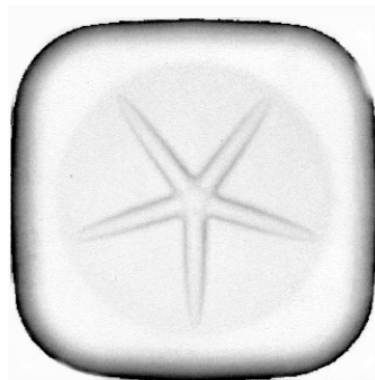

2.3

- 
- (21) Numărul depozitului național:  
**f 2004 0085**
- (22) Data depozitului național: 26.01.2004
- (43) Data publicării: 30.06.2004
- (71) Numele și adresa solicitantului:  
**S.C. FARMEC S.A.**, STR. HENRI  
BARBUSSE NR.16, CLUJ-NAPOCA
- (72) Numele autorului: COȘAR DANIELA  
ELENA
- (54) Denumirea desenului/modelului:  
**TUB PENTRU PRODUSE  
COSMETICE**
- (28) Numărul de desene/modele: 1
- (51) LOC (7) Ci: **09** - 01

**Reprezentarea grafică se găsește la  
pag. 837**

---

- (21) Numărul depozitului național:  
**f 2004 0189**
- (22) Data depozitului național: 11.02.2004
- (43) Data publicării: 30.06.2004
- (71) Numele și adresa solicitantului:  
**S.C. ROMAQUA GROUP S.A.**, STR.  
CARPAȚI NR. 46, BORSEC, HR 4222
- (72) Numele autorului: CREȚU OCTAVIAN
- (54) Denumirea desenului/modelului:  
**BUTELIE PET**
- (28) Numărul de desene/modele: 5
- (51) LOC (7) Ci: **09** - 01



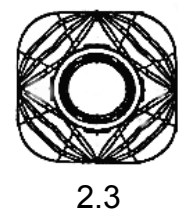
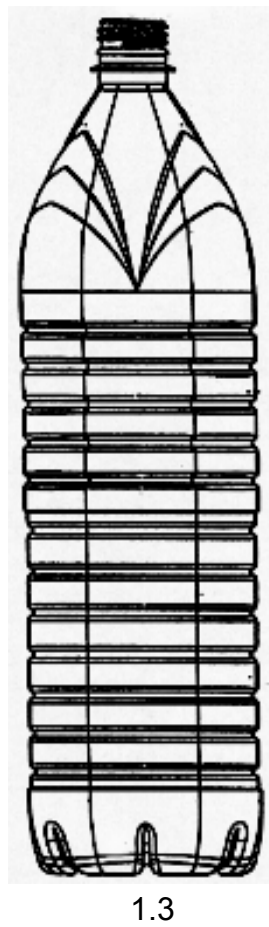
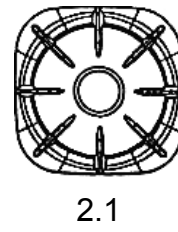
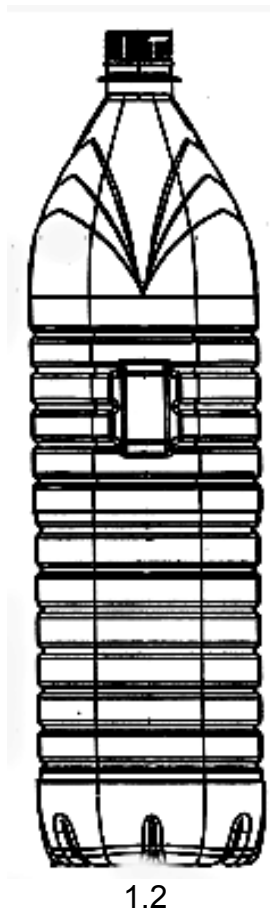
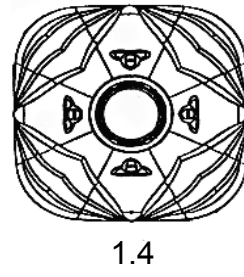
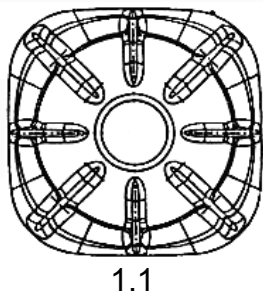

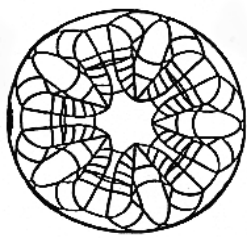

3.1

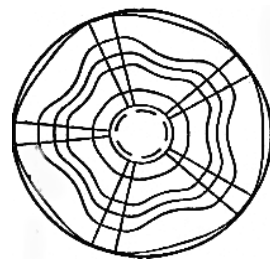

4.1

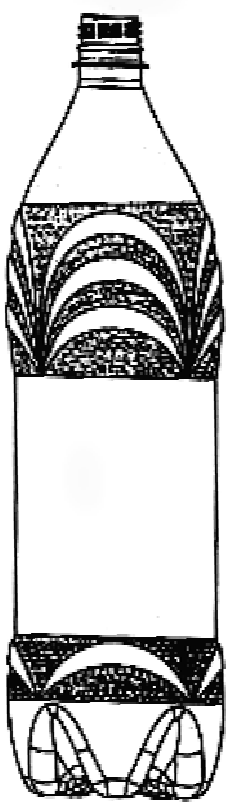

3.2

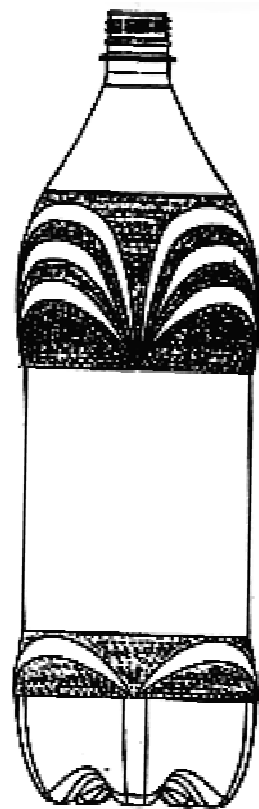

4.2



3.3

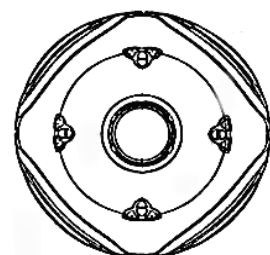

4.3

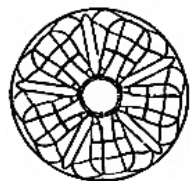

5.1

(72) Numele autorului: CREȚU OCTAVIAN

(54) Denumirea desenului/modelului:

**BUTELIE PET**

(28) Numărul de desene/modele: 5

(51) LOC (7) Cl: **09** - 01

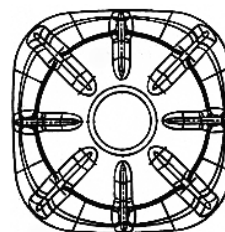

1.1



5.2



1.2



5.3



1.3

(21) Numărul depozitului național:

**f 2004 0190**

(22) Data depozitului național: 11.02.2004

(43) Data publicării: 30.06.2004

(71) Numele și adresa solicitantului:

**S.C. ROMAQUA GROUP S.A., STR.**

**CARPAȚI NR. 46, BORSEC, HR 4222**

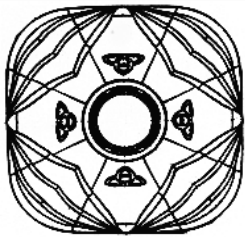

1.4

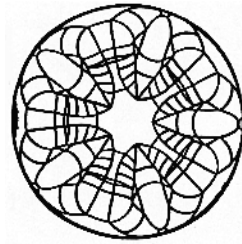

3.1



2.1



2.2



3.2

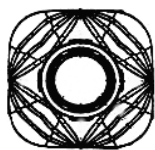

2.3

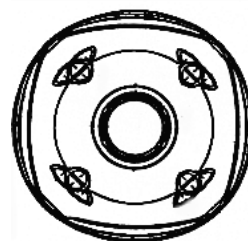

3.3

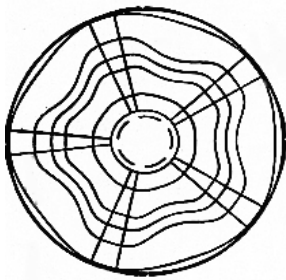

4.1

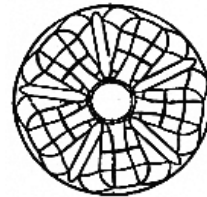

5.1

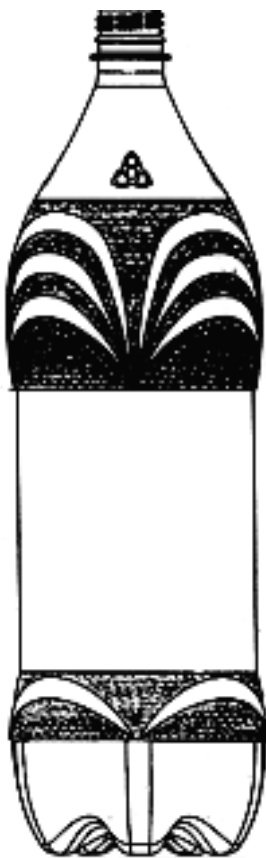

4.2



5.2



5.3

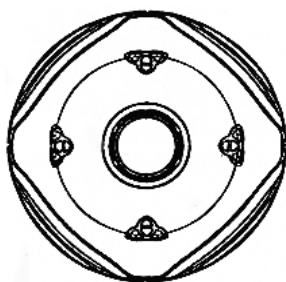

4.3

---

(21) Numărul depozitului național:

**f 2004 0191**

(22) Data depozitului național: 11.02.2004

(43) Data publicării: 30.06.2004

(71) Numele și adresa solicitantului:

**S.C. PET STAR, CĂZĂNEȘTI, IL 8230**

(72) Numele autorului: DRĂGOI ION

(54) Denumirea desenului/modelului:  
**STICLĂ PET**

(28) Numărul de desene/modele: 5

(51) LOC (7) Cl: **09** - 01

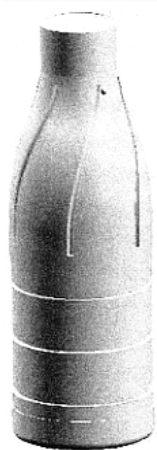

1



4



2



5

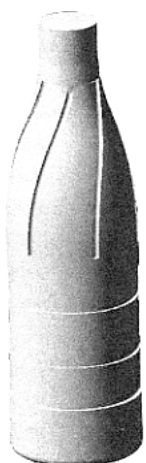

3

---

(21) Numărul depozitului național:

**f 2004 0006**

(22) Data depozitului național: 07.01.2004

(43) Data publicării: 30.06.2004

(71) Numele și adresa solicitantului:

**S.C. D-TOYS S.R.L., STR.**

**VULTURILOR NR. 9, SF.**

**GHEORGHE, CV 4000**

(72) Numele autorului: FUSTOS TIBOR

(54) Denumirea desenului/modelului:

**MODELE DE AMBALAJ TIP CUTIE**

(28) Numărul de desene/modele: 6

(51) LOC (7) Cl: **09** - 03

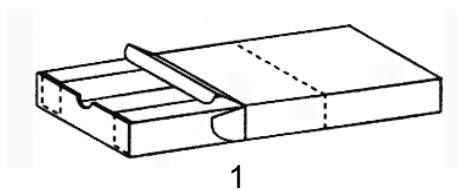

1

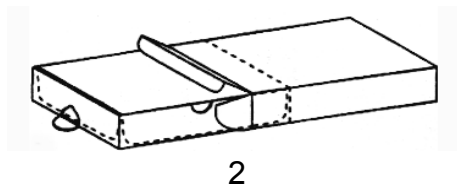

2

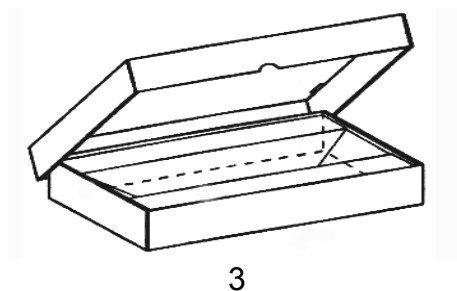

3

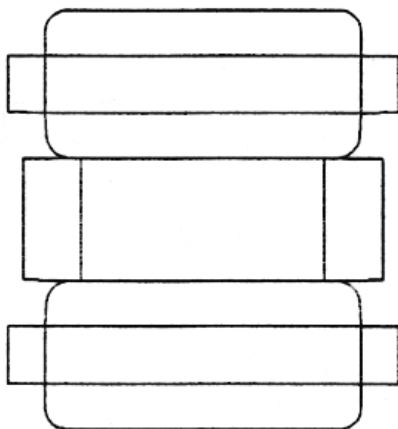

4

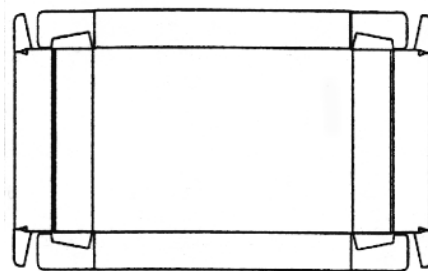

5

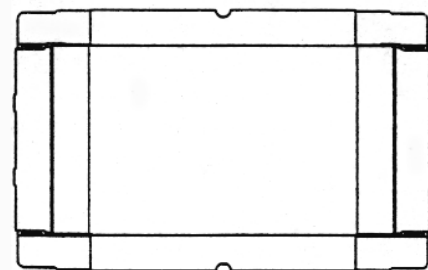

6

(21) Numărul depozitului național:

**f 2004 0065**

(22) Data depozitului național: 15.01.2004

(43) Data publicării: 30.06.2004

(71) Numele și adresa solicitantului:

**BILKIM KUMRUSAL KIMYA**

**URUNLERI SANAYI VE TICARET**

**ANONIM SIRKETI, MEHMET AKIF**

MAHALLESİ, AŞIK VEYESEL CAD.,

MANOLYA SOKAK NR. 21, İKİTELLİ,

İSTANBUL, TR 34660868

(74) Numele și adresa mandatarului:

**S.C INVENTA - AGENȚIE**

**UNIVERSITARĂ DE INVENȚICĂ**

**S.R.L.**, BDUL CORNELIU COPOSU

NR. 7, BL. 104, SC. 2, ET. 1, AP. 31,

SECTOR 3, B 7000, BUCUREȘTI

(72) Numele autorului: RAMADAN AMJAD

(54) Denumirea desenului/modelului:

**AMBALAJ**

(28) Numărul de desene/modele: 1

(51) LOC (7) Cl: **09** - 03

**Reprezentarea grafică se găsește la pag. 837**

(21) Numărul depozitului național:

**f 2004 0086**

(22) Data depozitului național: 26.01.2004

(43) Data publicării: 30.06.2004

(71) Numele și adresa solicitantului:

**S.C. FARMEC S.A.**, STR. HENRI  
BARBUSSE NR. 16, CLUJ-NAPOCA

(72) Numele autorului: COȘAR DANIELA  
ELENA

(54) Denumirea desenului/modelului:

**AMBALAJ PENTRU PRODUSE  
COSMETICE**

(28) Numărul de desene/modele: 1

(51) LOC (7) Cl: **09** - 03

**Reprezentarea grafică se găsește la pag. 837**

(21) Numărul depozitului național:

**f 2004 0091**

(22) Data depozitului național: 29.01.2004

(43) Data publicării: 30.06.2004

(71) Numele și adresa solicitantului:

**S.C. JIDVEI S.R.L. FILIALA ALBA**,  
STR. UNIRII NR. 9, JIDVEI, AB 3325

(74) Numele și adresa mandatarului:

**CABINET N.D.GAVRIL S.R.L.**, STR.  
ȘTEFAN NEGULESCU NR. 6A,  
SECTOR 1, B 7000, BUCUREȘTI

(72) Numele autorului: DIACONU BOGDAN  
FLORIN

(54) Denumirea desenului/modelului:

**AMBALAJE**

(28) Numărul de desene/modele: 2

(51) LOC (7) Cl: **09** - 03



1.1

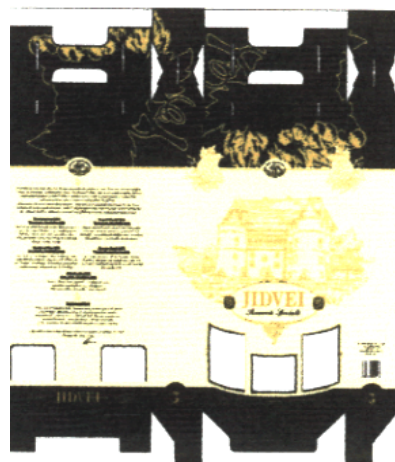

1.2



2.1





2.2



2.3

- (21) Numărul depozitului național:  
**f 2003 1487**
- (22) Data depozitului național: 23.12.2003
- (43) Data publicării: 30.06.2004
- (71) Numele și adresa solicitantului:  
**VALYBIA COM S.R.L., STR. GĂRII  
NR. 48, BISTRIȚA, BN 4400**
- (72) Numele autorului: STIR VALER
- (54) Denumirea desenului/modelului:  
**AMBALAJ**
- (28) Numărul de desene/modele: 1
- (51) LOC (7) Cl: **09** - 05

- (21) Numărul depozitului național:  
**f 2004 0062**
- (22) Data depozitului național: 22.01.2004
- (43) Data publicării: 30.06.2004
- (71) Numele și adresa solicitantului:  
**ELITE INTERNATIONAL BV, BEECH  
AVENUE NR. 160, PR SCHIPHOL-  
RIJK, NL 1119866**
- (74) Numele și adresa mandatarului:  
**S.C. RODALL S.R.L., STR. POLONĂ  
NR. 115, BL. 15, SC. A, AP. 19,  
SECTOR 1, B 7000, BUCUREȘTI**
- (72) Numele autorului: MICHAL MERCHAV
- (54) Denumirea desenului/modelului:  
**AMBALAJ**
- (28) Numărul de desene/modele: 3
- (51) LOC (7) Cl: **09** - 05

**Reprezentările grafice se găsesc la  
pag. 837**

- (21) Numărul depozitului național:  
**f 2004 0246**
- (22) Data depozitului național: 10.03.2004
- (43) Data publicării: 30.06.2004
- (71) Numele și adresa solicitantului:  
**S.C. HARPLAST S.A., STR.  
HARGHITEI NR. 105, MIERCUREA  
CIUC, HR 4200**

- (74) Numele și adresa mandatarului:  
**STANCIU ADELINA CABINET DE  
 PROPRIETATE INDUSTRIALĂ**, STR.  
 NICOLAE IORGA NR. 61, BL. 10E,  
 SC. B, AP. 9, CV 4000, SFÂNTU  
 GHEORGHE
- (72) Numele autorului: GÂRBEA EVA  
 AGNETA
- (54) Denumirea desenului/modelului:  
**MÂNER DE FLACON SIMETRIC**
- (28) Numărul de desene/modele: 1
- (51) LOC (7) Cl: **09** - 07

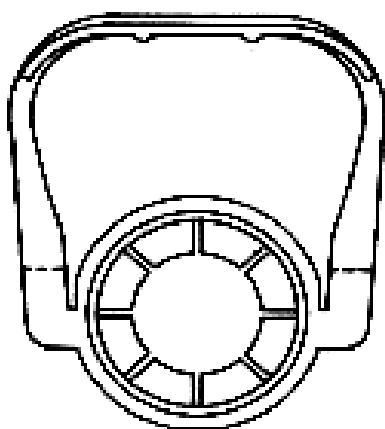

1.1



1.2

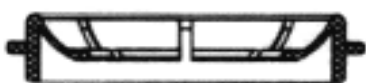

1.3

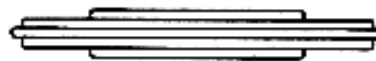

1.4

---

## CLASA 11 - OBIECTE ORNAMENTALE

- (21) Numărul depozitului național:  
**f 2004 0116**
- (22) Data depozitului național: 09.02.2004
- (43) Data publicării: 30.06.2004
- (71) Numele și adresa solicitantului:  
**BLEDEA ZAHARIE**, STR. MĂRĂȘEȘTI  
 NR. 11, BAIA MARE, MM 4800
- (72) Numele autorului: BLEDEA ZAHARIE
- (54) Denumirea desenului/modelului:  
**OBIECTE DIN CERAMICĂ**
- (28) Numărul de desene/modele: 15
- (51) LOC (7) Cl: **11** - 02
- (57) Descrierea desenului/modelului: **Model 1** - plosca rotundă, colorată în tonuri de ruginiu, maro, verzui, roșcat, cu patru piciorușe. Pe părțile laterale, plosca are câte două mânere legate cu o sfoară-mâner. Plosca are dop și are aplicat un sigiliu rotund cu inscripția : "CERAMICĂ BLEDEA"; **model 2** - ploscă colac pentru lichide, colorată în tonuri de ruginiu, maro, verzui, roșcat, cu patru piciorușe. Pe părțile laterale, plosca are câte două mânere de care se leagă o sfoară-mâner. Plosca are dop și are aplicat un sigiliu rotund cu inscripția "CERAMICĂ BLEDEA"; **model 3** - butelcuță, colorată în tonuri de ruginiu, maro, verzui, roșcat, cu două mânere legate cu o sfoară - mâner. Butelcuța are dop și are aplicat un sigiliu rotund cu inscripția: " CERAMICA BLEDEA"; **model 4** - geantă utilitară, colorată în tonuri de ruginiu, maro, verzui, roșcat de forma trapezoidală. La partea superioară, lateral, se află un gât cu dop legată cu sfoară de mânerul geții. Geanta are pe o parte două buzunărașe și o încuietoare cu cataramă, precum și un sigiliu rotund cu inscripția: "CERAMICA BLEDEA"; **model 5** - recipient pentru lichide, colorat în tonuri de ruginiu,

maro, verzui, roșcat, de forma unei sticle cilindrice cu trei piciorușe. Recipientul are dop legat cu o sfoară de toartă și un sigiliu rotund cu inscripția: "CERAMICA BLEDEA"; **model 6** - butoiăș utilitar, așezat orizontal, colorat în tonuri de ruginiu, maro, verzui, roșcat cu patru piciorușe. Butoiașul are un mâner legat cu o sfoară de gât. Butoiașul este legat transversal cu o curea cu cataramă și are un sigiliu rotund cu inscripția: "CERAMICA BLEDEA"; **model 7** - carafă, colorată în tonuri de ruginiu, maro, verzui, roșcat. Carafa este decorată cu inscripții grafice și cu un motiv de forma unei potcoave. Carafa are toartă și un sigiliu rotund cu inscripția: "CERAMICA BLEDEA"; **model 8** - vas de decor, colorat în tonuri de maro, verzui, roșcat cu două toarte și cu talpă mică. La baza vasului există un motiv decorativ cu cercuri, apoi unul cu cercuri și curbe, apoi o zonă cu dungi orizontale. Vasul are un sigiliu rotund cu inscripția: "CERAMICA BLEDEA"; **model 9** - bocanc, colorat în tonuri de ruginiu, maro, verzui, roșcat. Bocancul are toartă legată cu o sfoară și botul său este decorat cu o împletitură și o bentiță ca un șnur, deasupra căruia se află un sigiliu rotund cu inscripția: "CERAMICA BLEDEA"; **model 10** - sfeșnic circular cu trei brațe, cu trei piciorușe, colorat în tonuri de ruginiu, maro, verzui, roșcat. Sfeșnicul are un sigiliu rotund cu inscripția: "CERAMICA BLEDEA"; **model 11** - farfurie tip castron, colorat în tonuri de maro, verzui, roșcat, cu două mâner. Farfuria este decorată cu linii și orificii circulare și are un sigiliu rotund cu inscripția: "CERAMICA BLEDEA"; **model 12** - vas cu 2 brațe, colorat în tonuri de ruginiu, maro, verzui roșcat, cu talpă scurtă și decorat cu inele și răsucituri. Vasul are un sigiliu rotund cu inscripția: "CERAMICA BLEDEA"; **model 13** - amforă, cu două toarte, colorată în tonuri de ruginiu, maro, verzui, roșcat, așezată pe un trepied. Amfora prezintă inele decorative la bază și gât. Ea are un sigiliu rotund cu inscripția: "CERAMICA BLEDEA"; **model 14** - casoleta cilindrică de formă unei cruci cu două toarte, colorată în tonuri de ruginiu,

maro, verzui, roșcat și cu capac tronconic. Casoleta este decorată cu un dreptunghi și are un sigiliu rotund cu inscripția: "CERAMICA BLEDEA"; **model 15** - recipient pentru lichide de formă cvasi-cilindrică, colorat în ruginiu, maro, verzui, roșcat, cu toarta legată cu o sfoară de dop. Vasul are un sigiliu rotund cu inscripția: "CERAMICA BLEDEA".



1



2



3



4



7



5



8



6



9

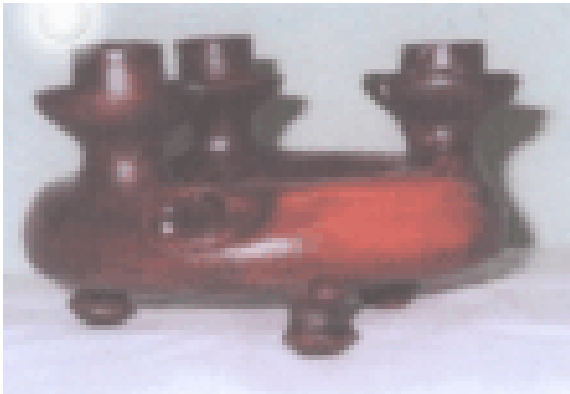

10



13

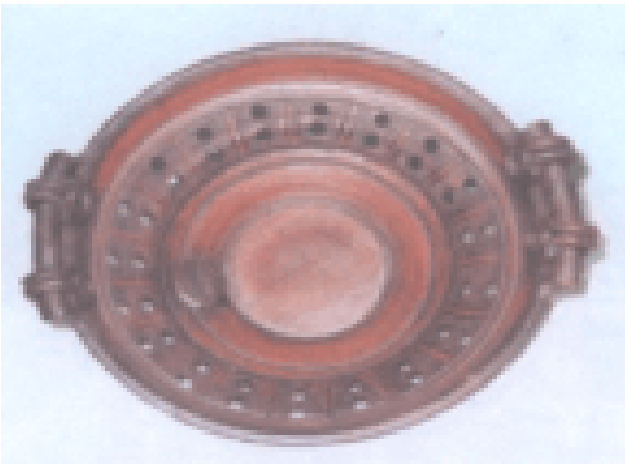

11

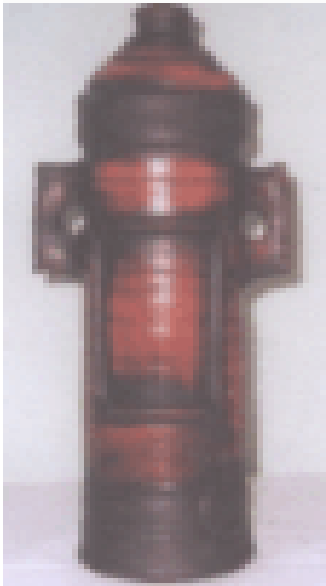

14



12



15

(21) Numărul depozitului național:

**f 2004 0213**

(22) Data depozitului național: 23.02.2004

(43) Data publicării: 30.06.2004

(71) Numele și adresa solicitantului:

**MATE LAURENȚIU ANTONIU,**  
TÂRNOVIȚA, HR 42000

(72) Numele autorului: MATE LAURENȚIU ANTONIU

(54) Denumirea desenului/modelului:

**BIBELOU - ORNAMENT PENTRU**  
**MASĂ, ȘEMINEU**

(28) Numărul de desene/modele: 1

(51) LOC (7) Ci: 11 - 02

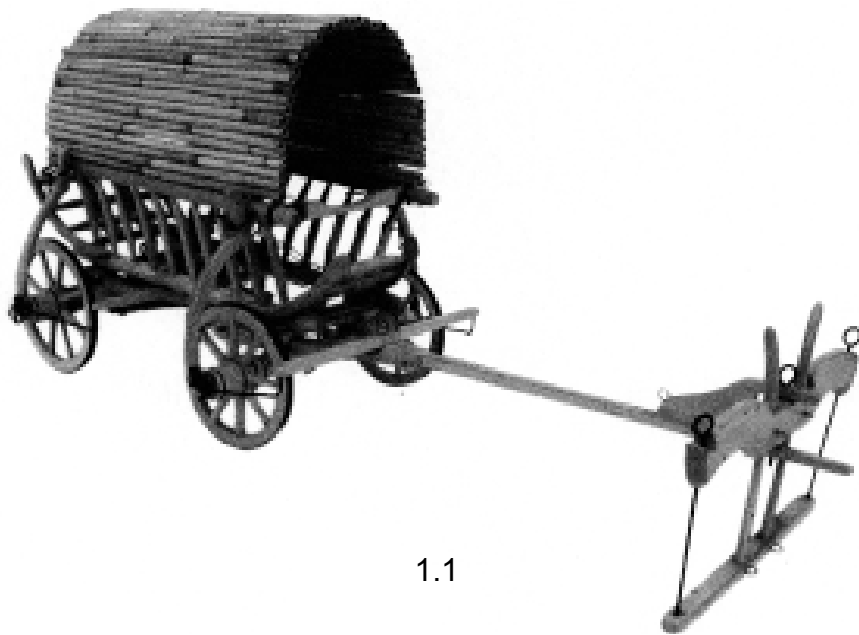

1.1

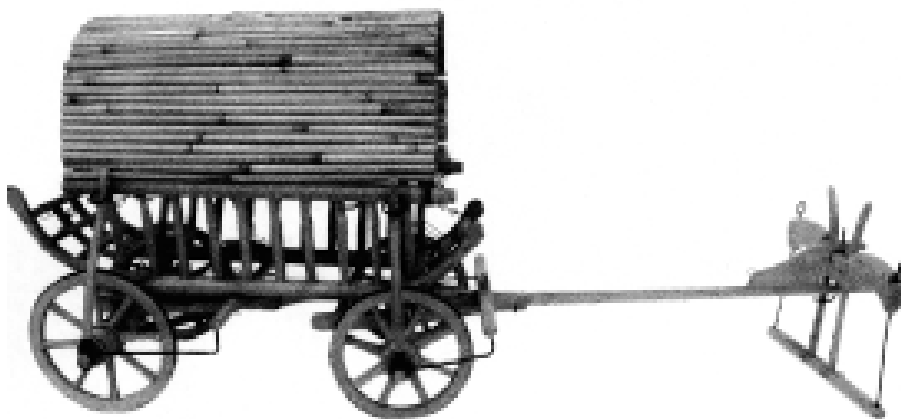

1.2



1.3



1.4

(72) Numele autorului: HOLOTESCU M. DAN

(54) Denumirea desenului/modelului:  
**OBIECTE ORNAMENTALE**

(28) Numărul de desene/modele: 3

(51) LOC (7) Cl: 11 - 02

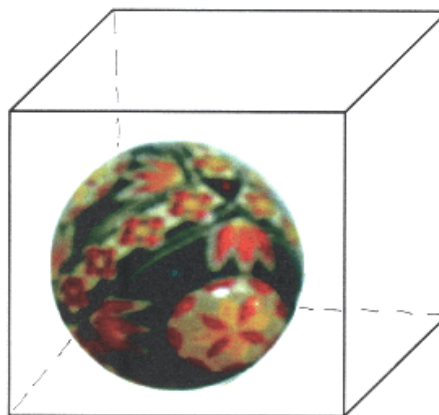

1

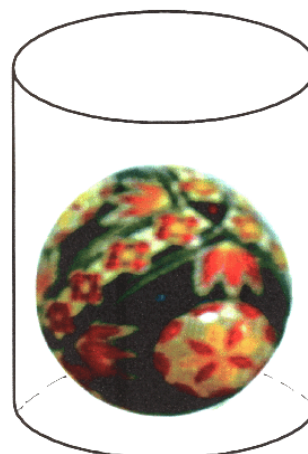

2

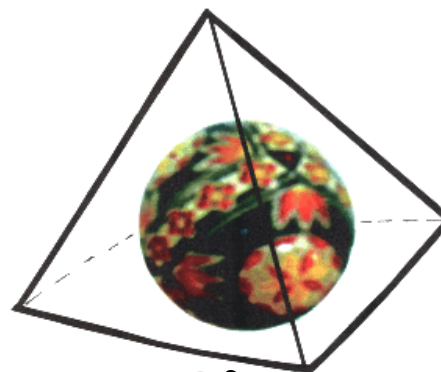

3

(21) Numărul depozitului național:  
**f 2004 0237**

(22) Data depozitului național: 08.03.2004

(43) Data publicării: 30.06.2004

(71) Numele și adresa solicitantului:  
**HOLOTESCU M. DAN, STR. VASILE  
PÂRVAN NR. 26, SC. B, AP. 11,  
TIMIȘOARA, TM 1900**

- (21) Numărul depozitului național:  
**f 2004 0068**
- (22) Data depozitului național: 20.01.2004
- (43) Data publicării: 30.06.2004
- (71) Numele și adresa solicitantului:  
**BANCA NAȚIONALĂ A ROMÂNIEI,**  
STR. LIPSCANI NR. 25, SECTOR 2,  
BUCUREȘTI, B 7000
- (72) Numele autorului: ȘTEFAN URSACHI
- (54) Denumirea desenului/modelului:  
**MONEDĂ DE ARGINT CU**  
**VALOAREA NOMINALĂ DE 500 LEI**  
**- CENTENARUL SOCIETĂȚII**  
**NUMISMATICE ROMÂNE**
- (28) Numărul de desene/modele: 1
- (51) LOC (7) Ci: 11 - 03



1.1



1.2

- (21) Numărul depozitului național:  
**f 2004 0244**
- (22) Data depozitului național: 09.03.2004
- (43) Data publicării: 30.06.2004
- (71) Numele și adresa solicitantului:  
**S.C. BANNER P.C. S.R.L., STR.**  
MIHAIL SEBASTIAN NR. 23, BL. S13,  
SC. 1, AP. 6, SECTOR 5, BUCUREȘTI
- (72) Numele autorului: DAN NICOLAE BENNER
- (54) Denumirea desenului/modelului:  
**ORNAMENTE DE SCAUNE**
- (28) Numărul de desene/modele: 7
- (51) LOC (7) Ci: 11 - 05



1.1



1.2





2.1



3.2



2.2



4.1



3.1



4.2



5.1



6.2



5.2



7.1



6.1



7.2

- (21) Numărul depozitului național:  
**f 2004 0294**
- (22) Data depozitului național: 11.03.2004
- (43) Data publicării: 30.06.2004
- (71) Numele și adresa solicitantului:  
**S.C. BANNER P.C. S.R.L.**, STR.  
MIHAIL SEBASTIAN NR. 23,  
BL. S13, SC. 1, AP. 6, SECTOR 5,  
BUCUREȘTI, B 7000
- (72) Numele autorului: DAN NICOLAE  
BANNER
- (54) Denumirea desenului/modelului:  
**ARANJAMENT BALOANE**
- (28) Numărul de desene/modele: 2
- (51) LOC (7) Ci: **11 - 05**

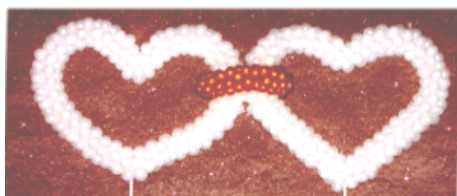

1



2

## CLASA 12 - MIJLOACE DE TRANSPORT ȘI DE RIDICAT

- (21) Numărul depozitului național:  
**f 2004 0111**
- (22) Data depozitului național: 06.02.2004
- (43) Data publicării: 30.06.2004
- (71) Numele și adresa solicitantului:  
**S.C. ASTRA VAGOANE CALATORI**  
**S.A.**, STR. PETRU RAREȘ NR. 1-3,  
ARAD, AR 2900
- (74) Numele și adresa mandatarului:  
**AGENȚIA DE PROPRIETATE**  
**INDUSTRIALĂ LABIRINT**, STR.  
MARGARETELOR 28, 2900 ARAD
- (54) Denumirea desenului/modelului:  
**TREN METROU**
- (28) Numărul de desene/modele: 2
- (51) LOC (7) Ci: **12 - 03**



1.1



1.2



1.3



1.4

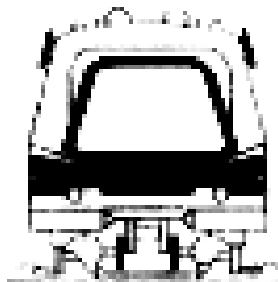

1.5



1.6



2

- (21) Numărul depozitului național:  
**f 2003 1459**  
 (22) Data depozitului național: 27.01.2004  
 (43) Data publicării: 30.06.2004  
 (71) Numele și adresa solicitantului:  
**S.C. PROMPT S.A., ALEEA C.F.R.**  
 NR. 7, TIMIȘOARA, TM 1900  
 (74) Numele și adresa mandatarului:

- CABINET CECIU GABRIELA, STR.**  
 NARCISELOR NR. 6, AP.110, 1900,  
 TIMIȘOARA  
 (54) Denumirea desenului/modelului:  
**MAȘINĂ DE PRELUARE**  
**ȘI COMPONENTE**  
 (28) Numărul de desene/modele: 7  
 (51) LOC (7) Ci: **12 - 05**

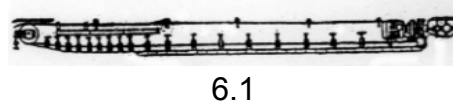
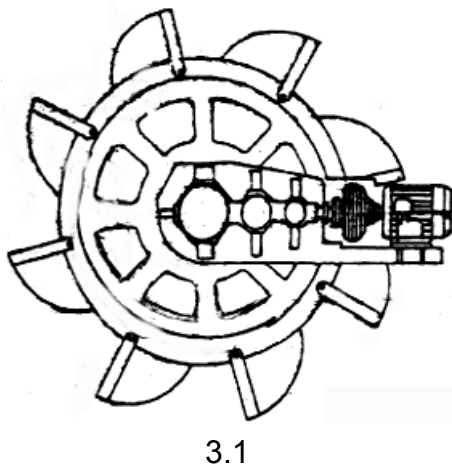
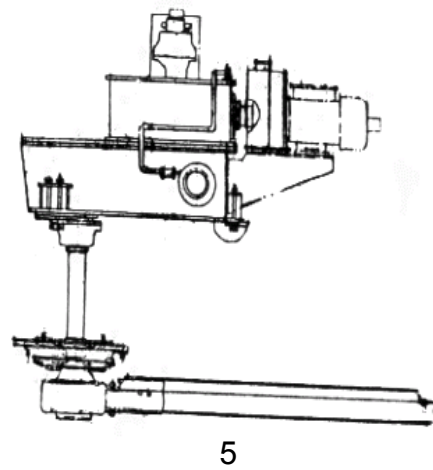
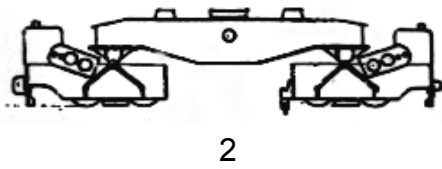
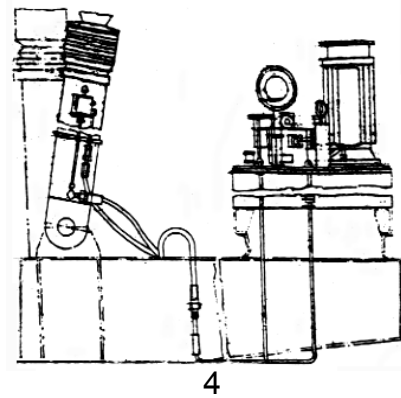
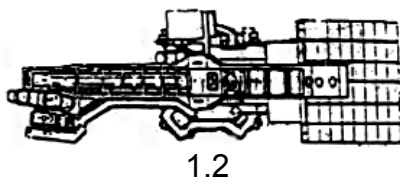
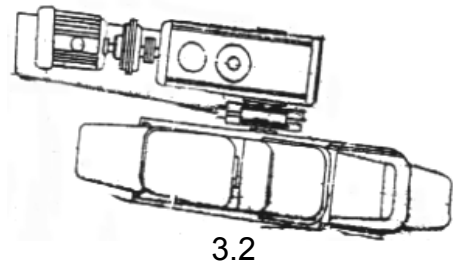
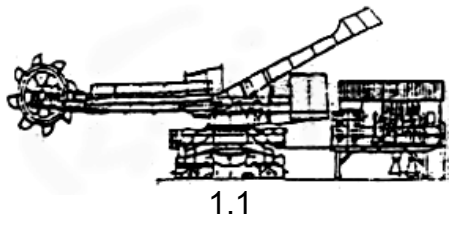

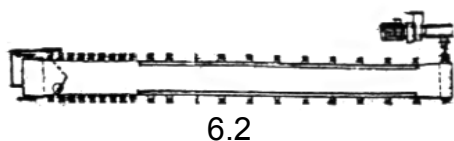

6.2

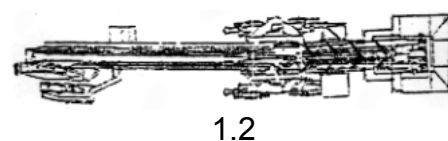

1.2

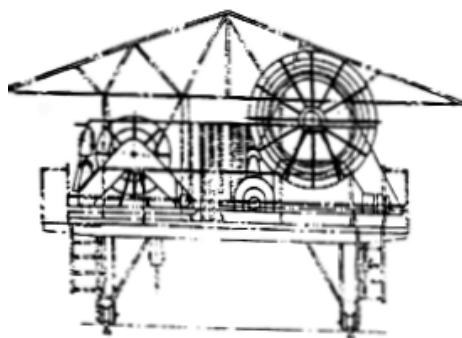

7

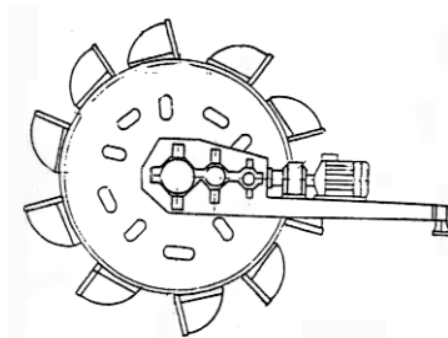

2

- 
- (21) Numărul depozitului național:  
**f 2003 1460**
- (22) Data depozitului național: 27.01.2004
- (43) Data publicării: 30.06.2004
- (71) Numele și adresa solicitantului:  
**S.C. PROMPT S.A.**, ALEEA C.F.R.  
NR. 7, TIMIȘOARA, TM 1900
- (74) Numele și adresa mandatarului:  
**CABINET CECIU GABRIELA**, STR.  
NARCISELOR NR. 6, AP. 110, 1900,  
TIMIȘOARA
- (54) Denumirea desenului/modelului:  
**MAȘINĂ DE PRELUARE ȘI  
COMPONENTE**
- (28) Numărul de desene/modele: 4
- (51) LOC (7) Cl: 12 - 05

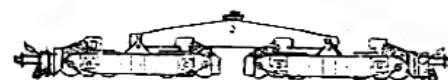

3.1

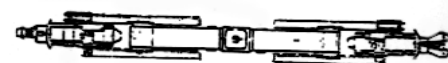

3.2



4

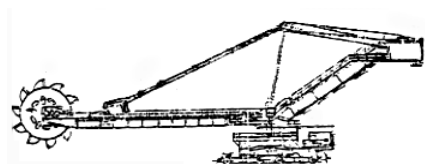

1.1

- 
- (21) Numărul depozitului național:  
**f 2004 0005**
- (22) Data depozitului național: 05.01.2004
- (43) Data publicării: 30.06.2004
- (71) Numele și adresa solicitantului:  
**STOKKE GRUPPEN AS**, HAHJEM,  
SKODJE, XX 6260834

(74) Numele și adresa mandatarului:

**S.C. ROMINVENT S.A.**, STR.  
ERMIL PANGRATTI NR. 35,  
ET. 1, SECTOR 1, BUCUREȘTI

(72) Numele autorului: HILDE ANGELFOSS  
OXSETH; BJORN REFSUM

(54) Denumirea desenului/modelului:  
**CĂRUCIOR - RAMĂ PENTRU**

**CĂRUCIOR - MÂNER**

(28) Numărul de desene/modele: 3

(51) LOC (7) Cl: 12 - 12

(30) Prioritatea invocată:

(33) Țara: NO

(32) Data: 03.06.2003

(31) Numărul: 20030378



1.1



1.2

753





1.3

754



1.4

755

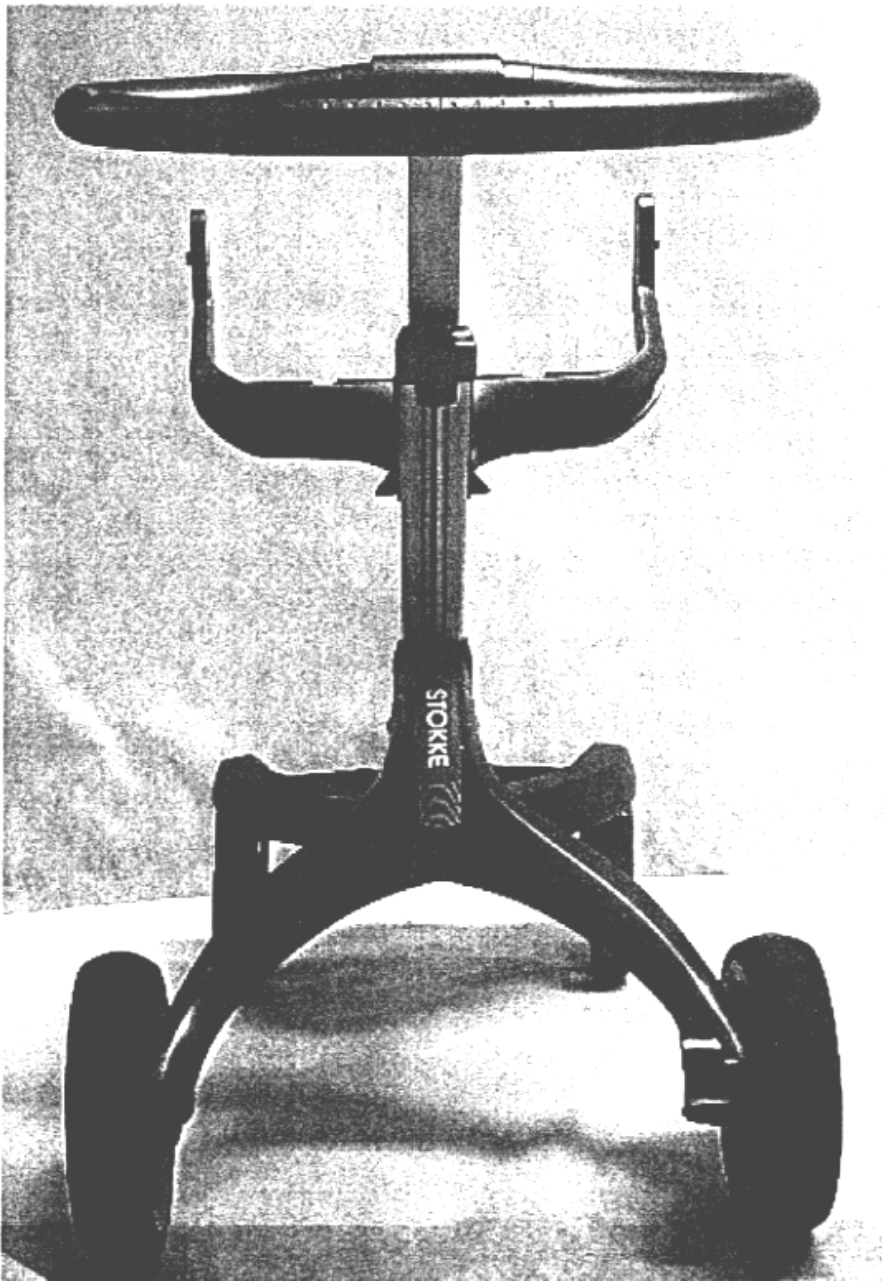

2.1

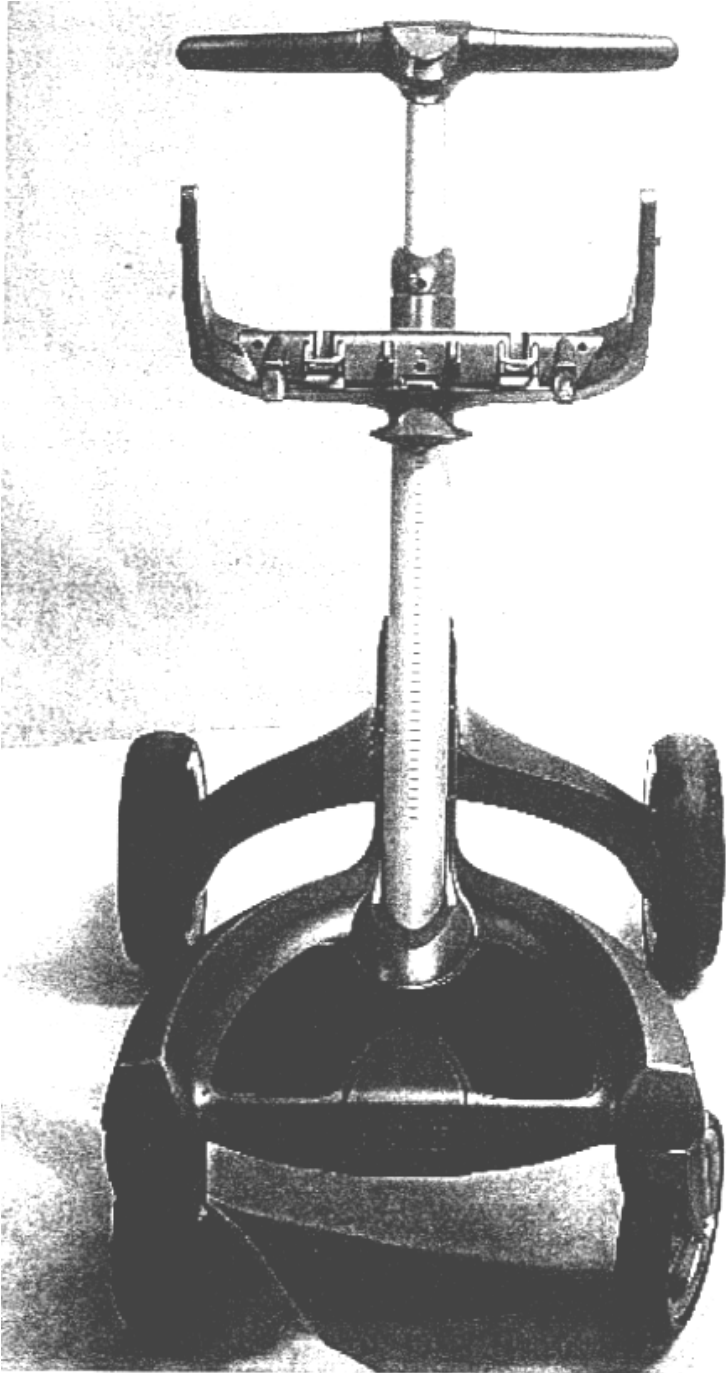

2.2

757



2.3

758



2.4

759

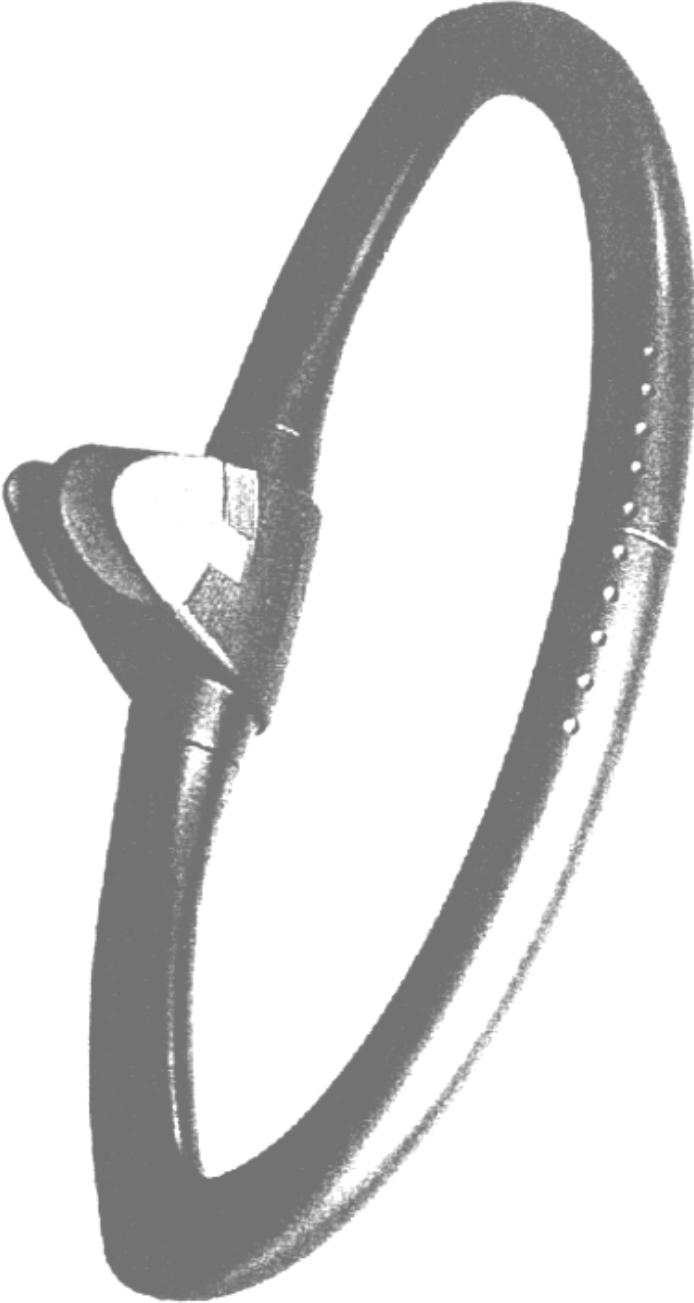

3.1



3.2



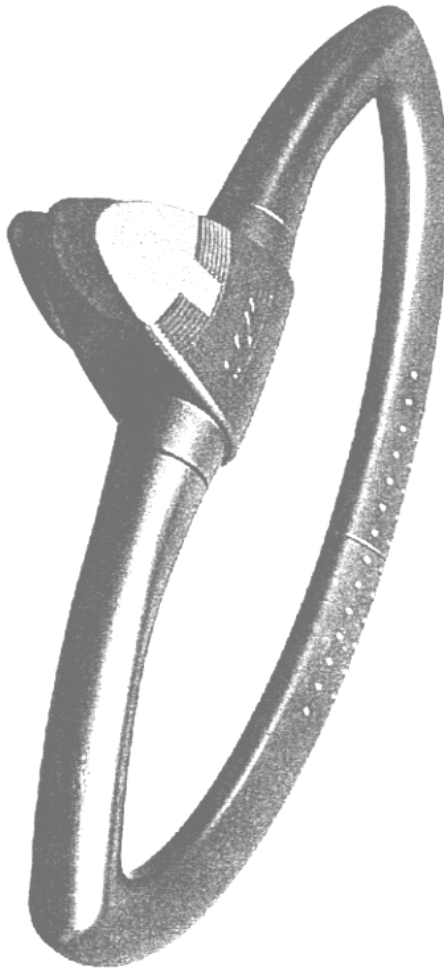

3.3

- 
- (21) Numărul depozitului național:  
**f 2004 0079**
- (22) Data depozitului național: 27.01.2004
- (43) Data publicării: 30.06.2004
- (71) Numele și adresa solicitantului:  
**S.C.VESTA INVESTMENT S.R.L.**,  
CALEA BUCUREȘTILOR NR. 1,  
OTOPENI, B 7000
- (74) Numele și adresa mandatarului:  
**S.C. RODALL S.R.L.**, STR. POLONĂ  
NR. 115, BL. 15, SC. A, AP. 19,  
SECTOR 1, B 7000, BUCUREȘTI

- (72) Numele autorului: SPIREA RADU
- (54) Denumirea desenului/modelului:  
**CĂRUCIOR PENTRU TRANSPORT  
INDIVIDUAL DE PERSOANE**
- (28) Numărul de desene/modele: 1
- (51) LOC (7) Ci: 12 - 12

**Reprezentarea grafică se găsește la  
pag. 838**

(21) Numărul depozitului național:

**f 2004 0228**

(22) Data depozitului național: 01.03.2004

(43) Data publicării: 30.06.2004

(71) Numele și adresa solicitantului:

**S.C. DUAL MAN S.R.L.**, STR. DOINA

NR. 9, SECT.5, BUCUREȘTI, B 7000

(72) Numele autorului: GRĂMADĂ RADU

(54) Denumirea desenului/modelului:

**RAMPĂ DE ACCES TELESCOPICĂ,  
RAMPĂ DE ACCES ARTICULATĂ,  
RAMPĂ DE ACCES**

(28) Numărul de desene/modele: 3

(51) LOC (7) Cl: 12 - 16; 25 - 04

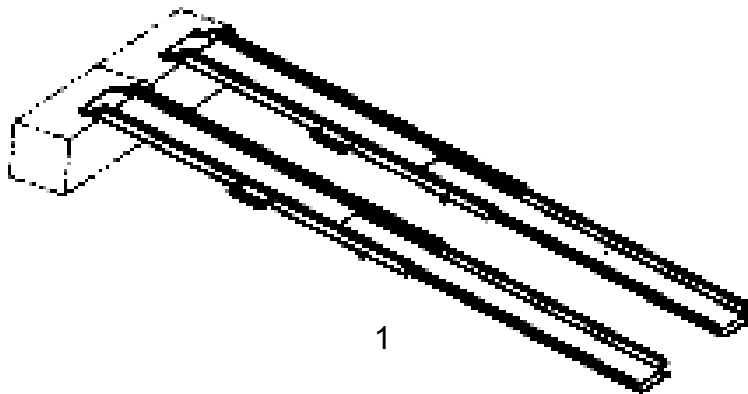

1

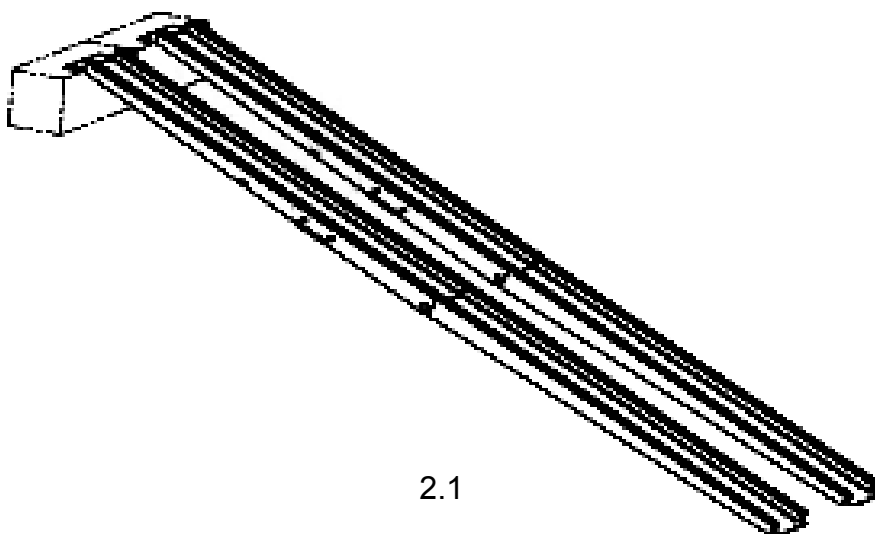

2.1



2.2

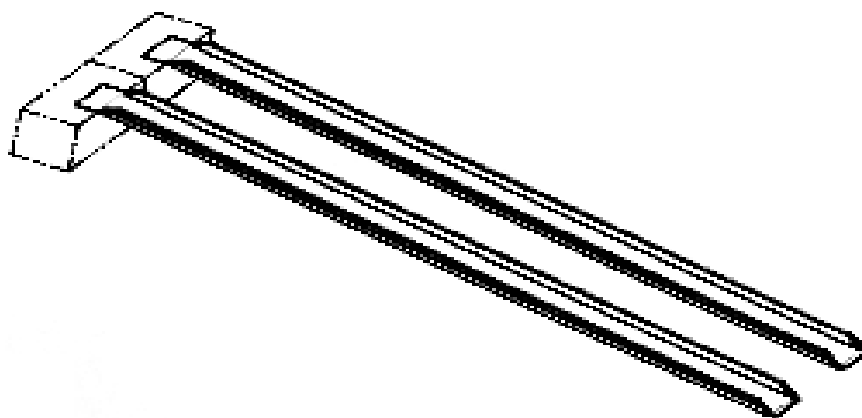

3

**CLASA 13 - APARATE DE  
PRODUCERE,  
DISTRIBUȚIE ȘI  
TRANSFORMARE A  
ENERGIEI ELECTRICE**

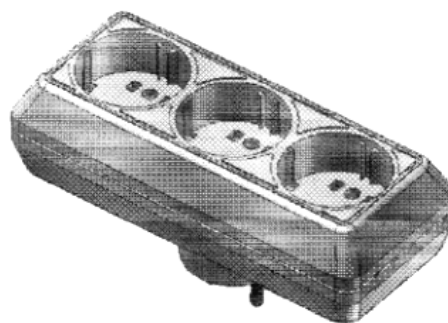

- (21) Numărul depozitului național:  
**f 2004 0071**
- (22) Data depozitului național: 21.01.2004
- (43) Data publicării: 30.06.2004
- (71) Numele și adresa solicitantului:  
**S.C. RELEE S.A.**, STR. GLORIA  
NR. 5, MEDIAȘ, SB 3125
- (74) Numele și adresa mandatarului:  
**S.C. ROMPROSPER SERVIMPEX  
S.R.L.**, ȘOS. MIHAI BRAVU NR. 294,  
BL. 6, SC. B, AP. 63, SECTOR 3,  
B 7000, BUCUREȘTI
- (72) Numele autorului: SOLOMON  
CONSTANTIN; TURZAI GHEORGHE;  
OROIAN IOAN; HOLOM ILARIE
- (54) Denumirea desenului/modelului:  
**FIȘĂ TRIPLĂ**
- (28) Numărul de desene/modele: 1
- (51) LOC (7) Ci: **13 - 03**

- (21) Numărul depozitului național:  
**f 2004 0095**
- (22) Data depozitului național: 30.01.2004
- (43) Data publicării: 30.06.2004
- (71) Numele și adresa solicitantului:  
**S.C. INSTA ELECTRIC S.A.**, BDUL  
BUCUREȘTI NR. 16A, FOCȘANI,  
VN 5300
- (72) Numele autorului: RĂDULESCU  
VICTOR NECULAE
- (54) Denumirea desenului/modelului:  
**PRIZE MULTIPLE**
- (28) Numărul de desene/modele: 2
- (51) LOC (7) Ci: **13 - 03**

**Reprezentările grafice se găsesc la  
pag. 839**

- (21) Numărul depozitului național:  
**f 2004 0096**
- (22) Data depozitului național: 30.01.2004
- (43) Data publicării: 30.06.2004
- (71) Numele și adresa solicitantului:  
**S.C. INSTA ELECTRIC S.A.**, BDUL  
BUCUREȘTI NR. 16A, FOCȘANI,  
VN 5300
- (72) Numele autorului: VASILOIU  
COSTICĂ
- (54) Denumirea desenului/modelului:  
**PRIZE DE CURENT**
- (28) Numărul de desene/modele: 1
- (51) LOC (7) Ci: **13** - 03



- (21) Numărul depozitului național:  
**f 2004 0097**
- (22) Data depozitului național: 04.02.2004
- (43) Data publicării: 30.06.2004
- (71) Numele și adresa solicitantului:  
**S.C. INSTA ELECTRIC S.A.**, BDUL  
BUCUREȘTI NR. 16A, FOCȘANI,  
VN 5300
- (72) Numele autorului: VASILOIU  
COSTICĂ
- (54) Denumirea desenului/modelului:  
**ÎNTRERUPĂTOARE**
- (28) Numărul de desene/modele: 1
- (51) LOC (7) Ci: **13** - 03

---

**CLASA 19 - PAPETĂRIE, ARTICOLE  
DE BIROU, MATERIALE  
PENTRU ARTE,  
ÎNVĂȚĂMÂNT**

- (21) Numărul depozitului național:  
**f 2004 0092**
- (22) Data depozitului național: 30.01.2004
- (43) Data publicării: 30.06.2004
- (71) Numele și adresa solicitantului:  
**UNIVERSITATEA HYPERION**,  
CALEA CĂLĂRAȘI NR. 169,  
SECTOR 3, BUCUREȘTI, B 7000
- (72) Numele autorului: SPĂNULESCU  
ION
- (54) Denumirea desenului/modelului:  
**CARTE POȘTALĂ**
- (28) Numărul de desene/modele: 1
- (51) LOC (7) Ci: **19** - 01
- (57) Descrierea desenului/modelului: Modelul este o carte poștală de formă dreptunghiulară ce conține imaginea Universității Hyperion unul dintre simbolurile arhitectonice ale capitalei României. Este un complex acoperit cu perete cortină și la intrare cu trepte din granit roșu.



(21) Numărul depozitului național:  
**f 2003 1386**  
(22) Data depozitului național: 10.12.2003  
(43) Data publicării: 30.06.2004  
(71) Numele și adresa solicitantului:  
**S.C. ESSAM INTERNATINAL GRUP  
S.R.L., ȘOS. LIBERTĂȚII NR. 156,  
DEPOZIT A03-B03, GLINA, B 7000**

(72) Numele autorului: ESSAM RAMADAM  
MOHAMED MOUSSA  
(54) Denumirea desenului/modelului:  
**GRAFICA PENTRU AMBALAJ**  
(28) Numărul de desene/modele: 1  
(51) LOC (7) Ci: **19 - 08; 09 - 05**

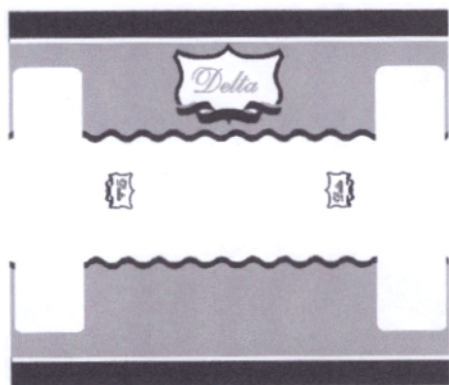

- (21) Numărul depozitului național:  
**f 2003 1388**
- (22) Data depozitului național: 10.12.2003
- (43) Data publicării: 30.06.2004
- (71) Numele și adresa solicitantului:  
**S.C. FABINA PROD S.A., CALEA IALOMIȚEI NR. 13, TÂRGOVIȘTE, DB 0200**
- (72) Numele autorului: FABIAN PETRU
- (54) Denumirea desenului/modelului:  
**ETICHETĂ**
- (28) Numărul de desene/modele: 1
- (51) LOC (7) Cl: **19 - 08**

- (21) Numărul depozitului național:  
**f 2003 1387**
- (22) Data depozitului național: 10.12.2003
- (43) Data publicării: 30.06.2004
- (71) Numele și adresa solicitantului:  
**S.C. FABINA PROD S.A., CALEA IALOMIȚEI NR. 13, TÂRGOVIȘTE, DB 0200**
- (72) Numele autorului: FABIAN PETRU
- (54) Denumirea desenului/modelului:  
**ETICHETĂ**
- (28) Numărul de desene/modele: 1
- (51) LOC (7) Cl: **19 - 08**



- (21) Numărul depozitului național:  
**f 2003 1389**
- (22) Data depozitului național: 10.12.2003
- (43) Data publicării: 30.06.2004
- (71) Numele și adresa solicitantului:  
**S.C. FABINA PROD S.A., CALEA IALOMIȚEI NR. 13, TÂRGOVIȘTE, DB 0200**
- (72) Numele autorului: FABIAN PETRU
- (54) Denumirea desenului/modelului:  
**ETICHETĂ**
- (28) Numărul de desene/modele: 1
- (51) LOC (7) Cl: **19 - 08**



- (21) Numărul depozitului național:  
**f 2003 1391**
- (22) Data depozitului național: 10.12.2003
- (43) Data publicării: 30.06.2004
- (71) Numele și adresa solicitantului:  
**S.C. FABINA PROD S.A., CALEA IALOMIȚEI NR. 13, TÂRGOVIȘTE, DB 0200**
- (72) Numele autorului: FABIAN PETRU
- (54) Denumirea desenului/modelului:  
**ETICHETĂ**
- (28) Numărul de desene/modele: 1
- (51) LOC (7) Ci: **19 - 08**

- 
- (21) Numărul depozitului național:  
**f 2003 1390**
- (22) Data depozitului național: 10.12.2003
- (43) Data publicării: 30.06.2004
- (71) Numele și adresa solicitantului:  
**S.C. FABINA PROD S.A., CALEA IALOMIȚEI NR. 13, TÂRGOVIȘTE, DB 0200**
- (72) Numele autorului: FABIAN PETRU
- (54) Denumirea desenului/modelului:  
**ETICHETĂ**
- (28) Numărul de desene/modele: 1
- (51) LOC (7) Ci: **19 - 08**

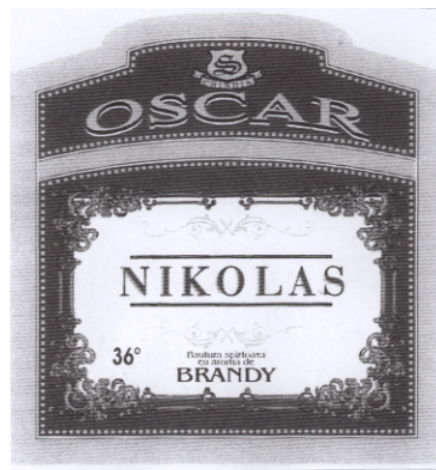

- 
- (21) Numărul depozitului național:  
**f 2003 1392**
- (22) Data depozitului național: 10.12.2003
- (43) Data publicării: 30.06.2004
- (71) Numele și adresa solicitantului:  
**S.C. FABINA PROD S.A., CALEA IALOMIȚEI NR. 13, TÂRGOVIȘTE, DB 0200**
- (72) Numele autorului: FABIAN PETRU
- (54) Denumirea desenului/modelului:  
**ETICHETĂ**
- (28) Numărul de desene/modele: 1
- (51) LOC (7) Ci: **19 - 08**

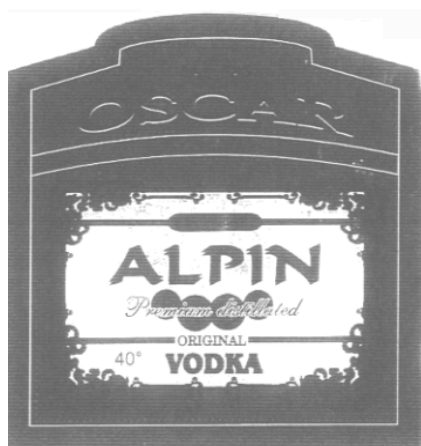



- (21) Numărul depozitului național:  
**f 2003 1394**
- (22) Data depozitului național: 10.12.2003
- (43) Data publicării: 30.06.2004
- (71) Numele și adresa solicitantului:  
**S.C. FABINA PROD S.A., CALEA IALOMIȚEI NR. 13, TÂRGOVIȘTE, DB 0200**
- (72) Numele autorului: FABIAN PETRU
- (54) Denumirea desenului/modelului:  
**ETICHETĂ**
- (28) Numărul de desene/modele: 1
- (51) LOC (7) Cl: **19** - 08

- (21) Numărul depozitului național:  
**f 2003 1393**
- (22) Data depozitului național: 10.12.2003
- (43) Data publicării: 30.06.2004
- (71) Numele și adresa solicitantului:  
**S.C. FABINA PROD S.A., CALEA IALOMIȚEI NR. 13, TÂRGOVIȘTE, DB 0200**
- (72) Numele autorului: FABIAN PETRU
- (54) Denumirea desenului/modelului:  
**ETICHETĂ**
- (28) Numărul de desene/modele: 1
- (51) LOC (7) Cl: **19** - 08

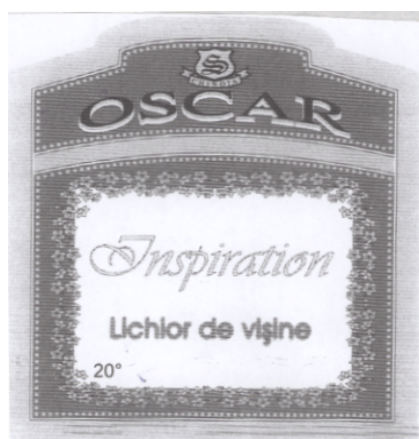

- (21) Numărul depozitului național:  
**f 2003 1395**
- (22) Data depozitului național: 10.12.2003
- (43) Data publicării: 30.06.2004
- (71) Numele și adresa solicitantului:  
**S.C. FABINA PROD S.A., CALEA IALOMIȚEI NR. 13, TÂRGOVIȘTE, DB 0200**
- (72) Numele autorului: FABIAN PETRU
- (54) Denumirea desenului/modelului:  
**ETICHETĂ**
- (28) Numărul de desene/modele: 1
- (51) LOC (7) Cl: **19** - 08





- (21) Numărul depozitului național:  
**f 2003 1397**
- (22) Data depozitului național: 10.12.2003
- (43) Data publicării: 30.06.2004
- (71) Numele și adresa solicitantului:  
**S.C. FABINA PROD S.A., CALEA IALOMIȚEI NR. 13, TÂRGOVIȘTE, DB 0200**
- (72) Numele autorului: FABIAN PETRU
- (54) Denumirea desenului/modelului:  
**ETICHETĂ**
- (28) Numărul de desene/modele: 1
- (51) LOC (7) Ci: **19 - 08**

- (21) Numărul depozitului național:  
**f 2003 1396**
- (22) Data depozitului național: 10.12.2003
- (43) Data publicării: 30.06.2004
- (71) Numele și adresa solicitantului:  
**S.C. FABINA PROD S.A., CALEA IALOMIȚEI NR. 13, TÂRGOVIȘTE, DB 0200**
- (72) Numele autorului: FABIAN PETRU
- (54) Denumirea desenului/modelului:  
**ETICHETĂ**
- (28) Numărul de desene/modele: 1
- (51) LOC (7) Ci: **19 - 08**

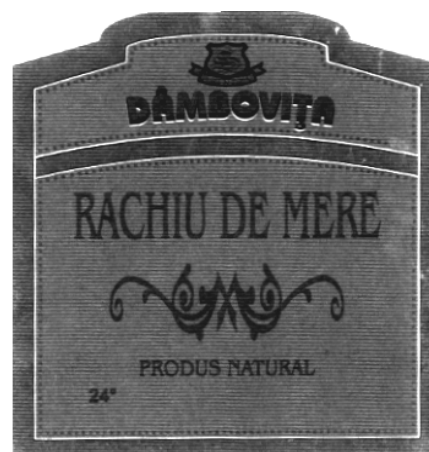

- (21) Numărul depozitului național:  
**f 2003 1403**
- (22) Data depozitului național: 11.12.2003
- (43) Data publicării: 30.06.2004
- (71) Numele și adresa solicitantului:  
**S.C. T.I.M.A.X. S.R.L., STR. TRAIAN NR. 93-95, SECTOR 3, BUCUREȘTI, B 7000**
- (72) Numele autorului: STRETENIE MARIANA LUMINIȚA
- (54) Denumirea desenului/modelului:  
**GRAFICA PUBLICITARA**
- (28) Numărul de desene/modele: 2
- (51) LOC (7) Ci: **19 - 08**
- (57) Descrierea desenului/modelului: **Model 1** - pe fond alb sunt trasate 2 linii, de culoare albastră paralele. În spațiile dintre acestea sunt ânscrise cuvintele "Multi Game" cu

culoare galbenă și contur albastru. Desenul este completat în partea stângă cu 2 cireșe și o frunză. În mijlocul imaginii sunt 2 cărți de joc (un as și un rege de pică). În dreapta imaginii desenul este completat cu cifra 7 de culoare galbenă cu contur albastru. Cele trei elemente figurative (cireșe, cărți de joc și cifra 7), indică jocurile cu cel mai mare câștig; **model 2** - pe fond alb scrise caligrafic cu verde sunt cuvintele "astra club", deasupra sunt desenate 5 cărți de joc (2 ași de culoare, 2 ași de culoare neagră și o carte joker culoare neagră) dispuse în evantai. Pe ultimul etaj al desenului este desenată, cu culoare verde caligrafic litera "a" în partea stângă a literei fiind desenat un joker de culoare verde cu un contur subțire alb.

**Reprezentările grafice se găsesc la pag. 839**

---

- (21) Numărul depozitului național:  
**f 2003 1474**
- (22) Data depozitului național: 23.12.2003
- (43) Data publicării: 30.06.2004
- (71) Numele și adresa solicitantului:  
**DIACONU CĂLIN**, STR. BULGĂRUȘ  
NR. 53, SECTOR 5, BUCUREȘTI,  
B 7000
- (74) Numele și adresa mandatarului:  
**S.C. RODALL S.R.L.**, STR. POLONĂ  
NR. 115, BL. 15, SC. A, AP. 19,  
SECTOR 1, B 7000, BUCUREȘTI
- (72) Numele autorului: DIACONU CĂLIN
- (54) Denumirea desenului/modelului:  
**ETICHETĂ**
- (28) Numărul de desene/modele: 1
- (51) LOC (7) Ci: **19** - 08

**Reprezentarea grafică se găsește la pag. 840**

---

- (21) Numărul depozitului național:  
**f 2004 0093**
- (22) Data depozitului național: 30.01.2004
- (43) Data publicării: 30.06.2004

- (71) Numele și adresa solicitantului:  
**S.C. VOLTAMAR S.R.L.**, BDUL UNIRII  
NR. 14, BAI A MARE, MM 4800
- (72) Numele autorului: CORIN CRISTIAN  
CHERECHES
- (54) Denumirea desenului/modelului:  
**EMBLEMĂ**
- (28) Numărul de desene/modele: 1
- (51) LOC (7) Ci: **19** - 08

**Reprezentarea grafică se găsește la pag. 840**

---

- (21) Numărul depozitului național:  
**f 2004 0099**
- (22) Data depozitului național: 04.02.2004
- (43) Data publicării: 30.06.2004
- (71) Numele și adresa solicitantului:  
**SIGAT BEVERAGE COMPANY S.A.**,  
ȘOS. VIILOR NR. 55, SECTOR 5,  
BUCUREȘTI, B 7000
- (74) Numele și adresa mandatarului:  
**S.C. RODALL S.R.L.**, STR. POLONĂ  
NR. 115, BL. 15, SC. A, AP. 19,  
SECTOR 1, B 7000, BUCUREȘTI
- (72) Numele autorului: IRINA IACOBESCU
- (54) Denumirea desenului/modelului:  
**ETICHETE - NECTAR, PRIGAT,  
PORTOCAL E ȘI PERE**
- (28) Numărul de desene/modele: 2
- (51) LOC (7) Ci: **19** - 08

**Reprezentările grafice se găsesc la pag. 841**

---

- (21) Numărul depozitului național:  
**f 2004 0215**
- (22) Data depozitului național: 24.02.2004
- (43) Data publicării: 30.06.2004
- (71) Numele și adresa solicitantului:  
**S.C EUROAVIPO S.A.**, POȘTA  
CĂLNĂU, BZ 5100
- (54) Denumirea desenului/modelului:  
**AFIȘ PUBLICITAR**
- (28) Numărul de desene/modele: 1
- (51) LOC (7) Ci: **19** - 08

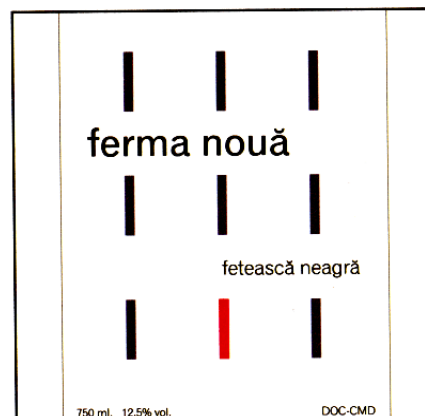

2

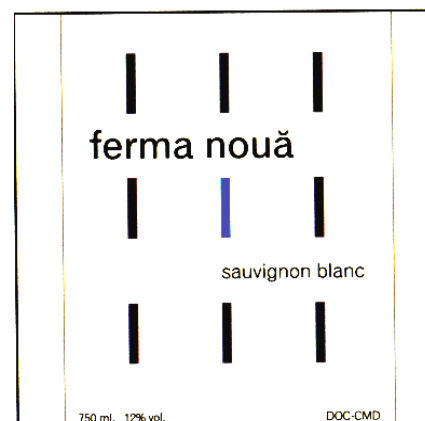

3

- (21) Numărul depozitului național:  
**f 2004 0224**
- (22) Data depozitului național: 27.02.2004
- (43) Data publicării: 30.06.2004
- (71) Numele și adresa solicitantului:  
**S.C EUROAVIPO S.A., POȘTA  
CÂLNĂU, BZ 5100**
- (54) Denumirea desenului/modelului:  
**ETICHETE**
- (28) Numărul de desene/modele: 3
- (51) LOC (7) Cl: **19 - 08**

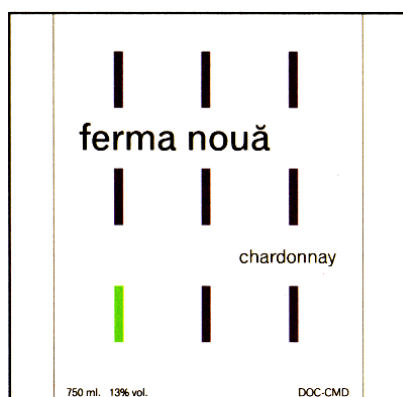

1

**CLASA 20 - ECHIPAMENTE PENTRU  
VÂNZARE ȘI PUBLICITATE,  
SEMNE LUMINOASE  
INDICATOARE**

- (21) Numărul depozitului național:  
**f 2004 0202**
- (22) Data depozitului național: 17.02.2004
- (43) Data publicării: 30.06.2004
- (71) Numele și adresa solicitantului:  
**S.C. HORUS SERVICE S.R.L.,  
BDUL. BANU MANTA NR. 22,  
BL. 29, SC. C, AP. 2, SECTOR 1,  
BUCUREȘTI, B 7000**

- (74) Numele și adresa mandatarului:  
**A.G.V. - AGENȚIE DE PROPRIETATE INDUSTRIALĂ SRL**, BDUL MAGHERU NR. 9, SC. 2, ET. 9, AP. 89, SECTOR 1, B 7000, BUCUREȘTI
- (72) Numele autorului: IVAN MARIAN
- (54) Denumirea desenului/modelului:  
**STAND PUBLICITAR**
- (28) Numărul de desene/modele: 1
- (51) LOC (7) Cl: **20 - 02**
- (57) Descrierea desenului/modelului: Modelul reprezintă un model de panou publicitar constituit dintr-o placă dreptunghiulară sus pentru afișaj și cinci rafturi cu profil L, susținute în părți de două suporturi identice din fier forjat. Pe primele trei rafturi sunt despărțitoare detașabile din fier forjat în formă de buclă, iar pe ultimele două despărțitoare fixe pentru publicații A5 și respectiv A4.

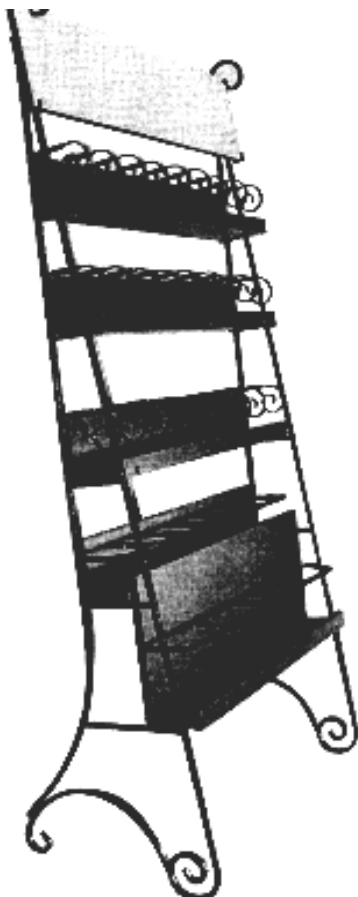

- (21) Numărul depozitului național:  
**f 2004 0104**
- (22) Data depozitului național: 02.02.2004
- (43) Data publicării: 30.06.2004
- (71) Numele și adresa solicitantului:  
**S.C. ELKA PRODCOM S.R.L.**, STR. NĂSĂUDULUI NR. 12, ORADEA, BH 3700
- (72) Numele autorului: KOTELES LORANT ARPAD
- (54) Denumirea desenului/modelului:  
**LAMPĂ TAXI**
- (28) Numărul de desene/modele: 1
- (51) LOC (7) Cl: **20 - 03**
- (57) Descrierea desenului/modelului: Modelul are o formă aerodinamică, semiovală bombată, de culoare galbenă - la cele 2 extremități are o zonă translucidă iluminabilă în roșu și verde - la partea inferioară are 2 proeminențe pentru fixare.

**Reprezentarea grafică se găsește la pag. 840**

- (21) Numărul depozitului național:  
**f 2004 0194**
- (22) Data depozitului național: 13.02.2004
- (43) Data publicării: 30.06.2004
- (71) Numele și adresa solicitantului:  
**S.C. ROMANIAN BILLBOARD NETWORK S.A.**, ȘOS. NICOLINA NR. 10-12, BL. 937, PARTER, IAȘI, IS 6600
- (72) Numele autorului: NEAGU CĂTĂLIN
- (54) Denumirea desenului/modelului:  
**STÂLP PUBLICITAR CU PLĂCUȚE INDICATOARE DE STRĂZI**
- (28) Numărul de desene/modele: 1
- (51) LOC (7) Cl: **20 - 03**
- (57) Descrierea desenului/modelului: Stâlp publicitar cu plăcuțe indicatoare de străzi - este ansamblu format dintr-un stâlp pe care sunt montate: la partea superioară una sau mai multe plăcuțe directionale având forme și dimensiuni diferite care vor urma a fi așezate paralel cu strada pe care o indică, în sensul acesteia. De asemenea, pe stâlp sunt

montate una sau mai multe plăcuțe publicitare de diferite dimensiuni și forme care vor avea afișate pe ambele fețe afișate cu reclamă iar în vârful stâlpului se poate monta un sistem de iluminat cu bec protejat de un glob transparent sau mat. Stâlpul are la partea de jos o talpă prin care se fixează la sol în poziția dorită, stâlpul are diverse forme geometrice: cilindric, paralelipipedic sau tronconic cu diverse ornamente pentru încadrare.

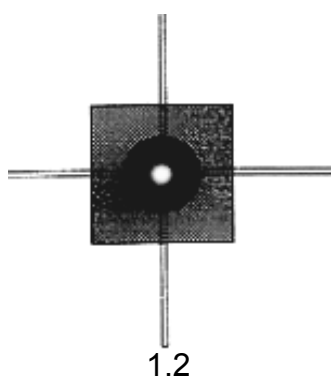
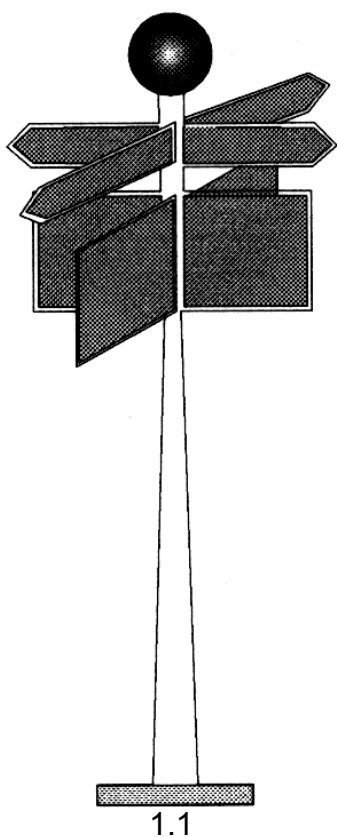

(21) Numărul depozitului național:

**f 2004 0117**

(22) Data depozitului național: 09.02.2004

(43) Data publicării: 30.06.2004

(71) Numele și adresa solicitantului:

**S.C. FEPA S.A., STR. REPUBLICII  
NR. 316, BÂRLAD, VS 6400**

(54) Denumirea desenului/modelului:

**ROBINETE DE ÎNCHIDERE**

(28) Numărul de desene/modele: 5

(51) LOC (7) Ci: **23 - 01**

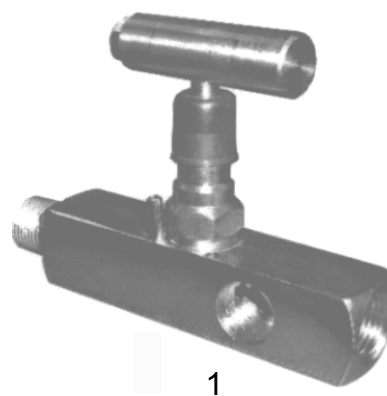

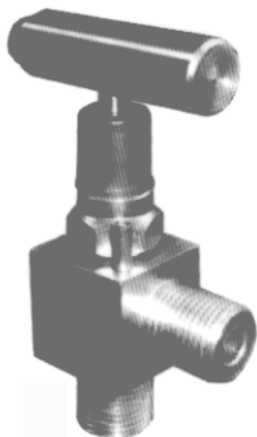

4

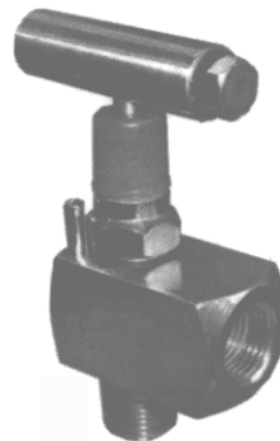

5

**CLASA 23 - INSTALAȚII PENTRU  
DISTRIBUȚIA FLUIDELOR,  
INSTALAȚII SANITARE DE  
CĂLDURĂ, DE VENTILAȚIE  
ȘI CONDIȚIONARE A  
AERULUI, COMBUSTIBILI  
SOLIZI**

- (21) Numărul depozitului național:  
**f 2004 0109**
- (22) Data depozitului național: 05.02.2004
- (43) Data publicării: 30.06.2004
- (71) Numele și adresa solicitantului:  
**S.C. DK WALNEK PRODS.R.L., STR.  
PĂȘUNII NR. 4/22, BAI A MARE,  
MM 4800**
- (54) Denumirea desenului/modelului:  
**CUPTOR DE PÂINE**
- (28) Numărul de desene/modele: 1
- (51) LOC (7) Cl: **23 - 03**

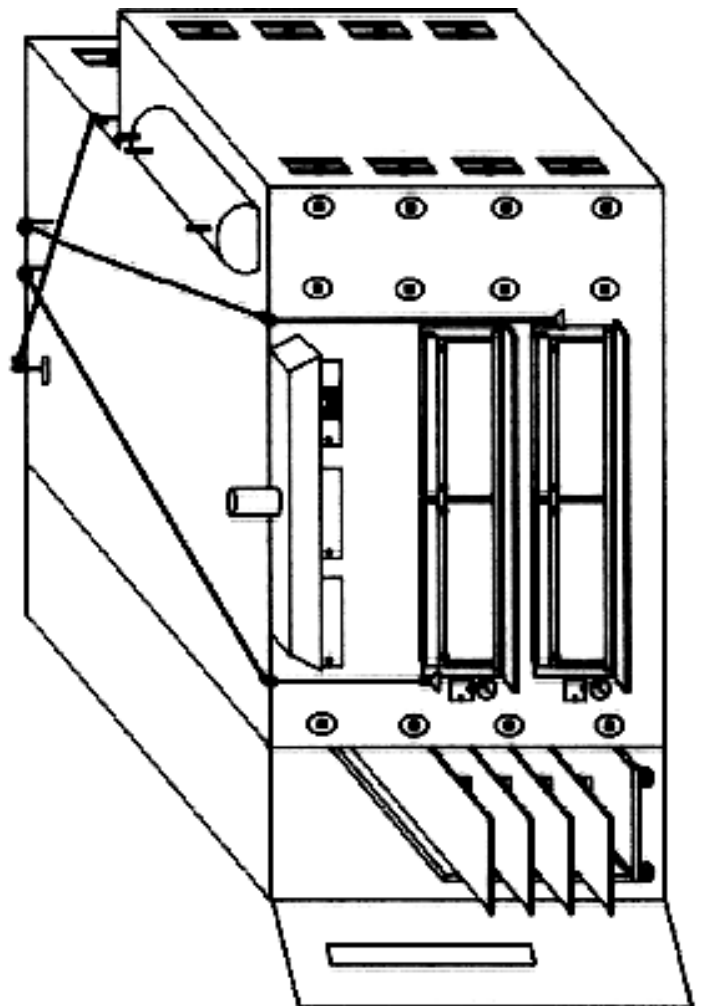

- (21) Numărul depozitului național:  
**f 2004 0113**
- (22) Data depozitului național: 06.02.2004
- (43) Data publicării: 30.06.2004
- (71) Numele și adresa solicitantului:  
**CERAMICA ALTHEA S.R.L., ZONA INDUSTRIALE, CIVITA CASTELLANA (VITERBO), I 01033**
- (74) Numele și adresa mandatarului:  
**S.C. ROMINVENT S.A., STR. ERMIL PANGRATTI NR. 35, ET. 1, SECTOR 1, B 7000, BUCUREȘTI**

- (54) Denumirea desenului/modelului:  
**INSTALAȚII SANITARE**
- (28) Numărul de desene/modele: 33
- (51) LOC (7) Ci: **23 - 02**
- (30) Prioritatea invocată:
- (33) Țara: EU
- (32) Data: 06.08.2003
- (31) Numărul: 67079

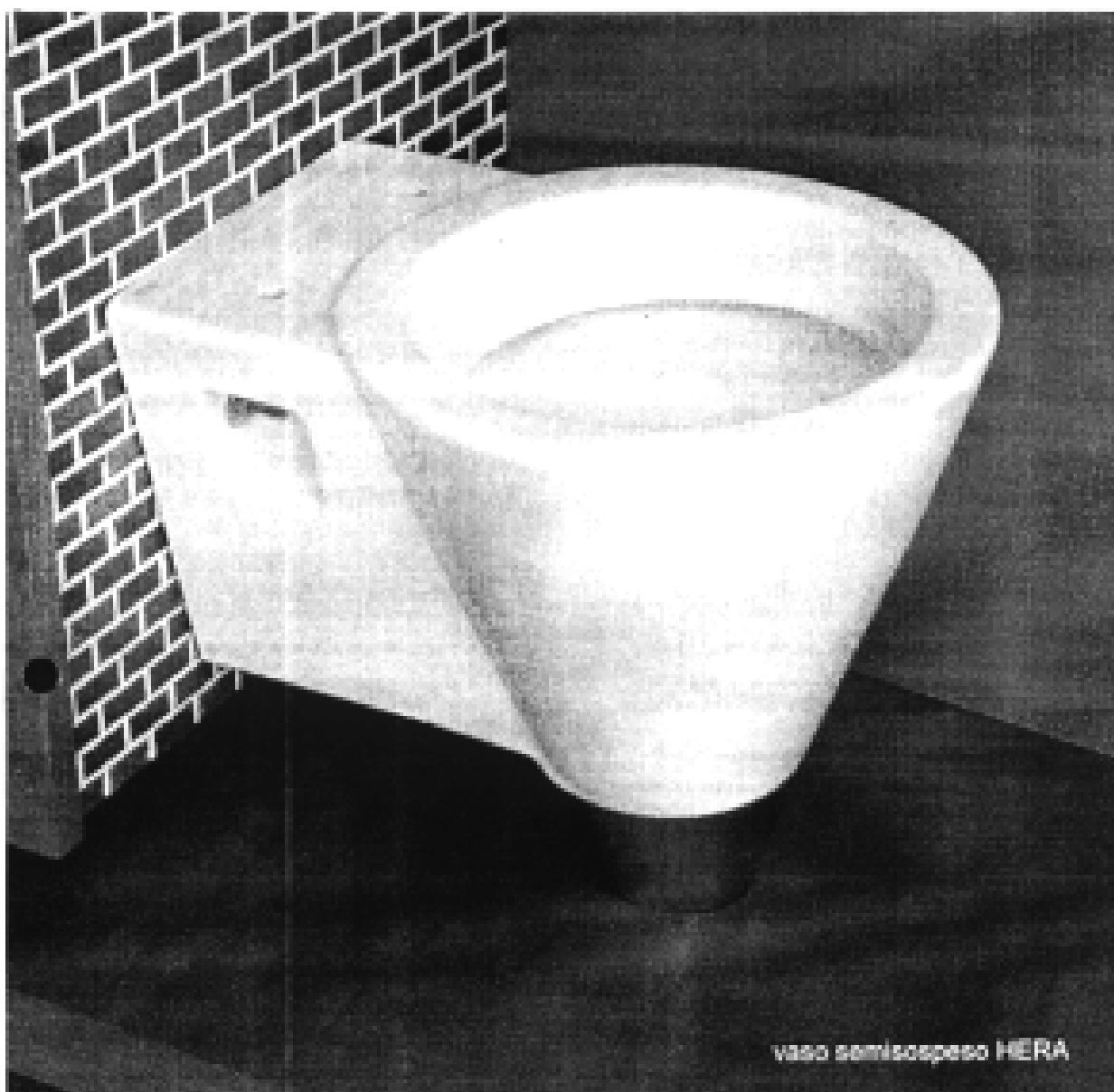

1.1

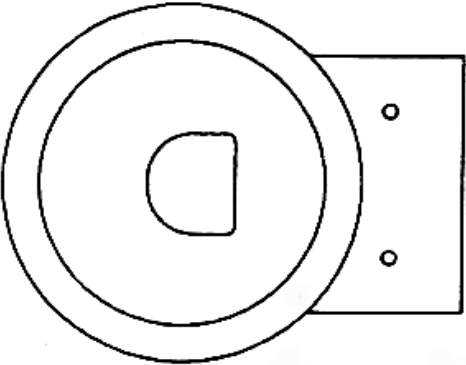

1.2

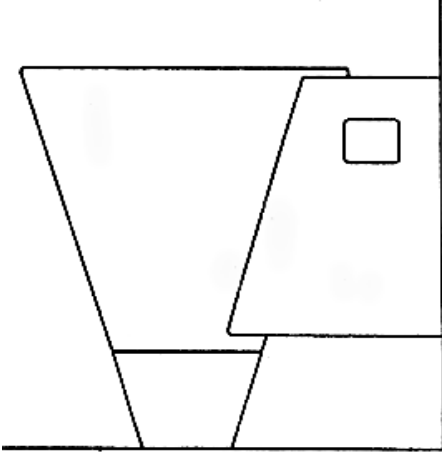

1.3

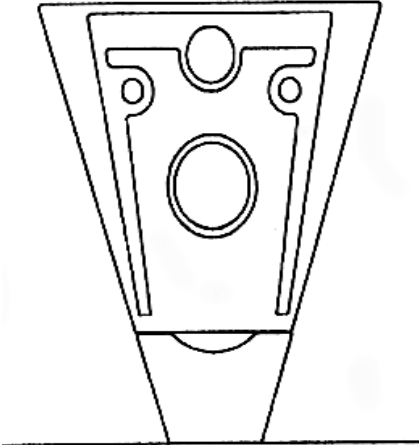

1.4





2.1

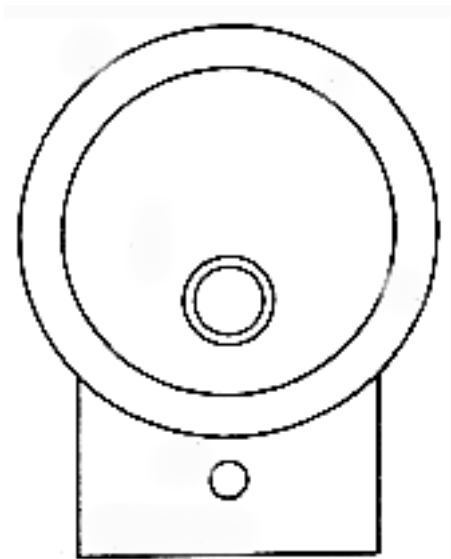

2.2

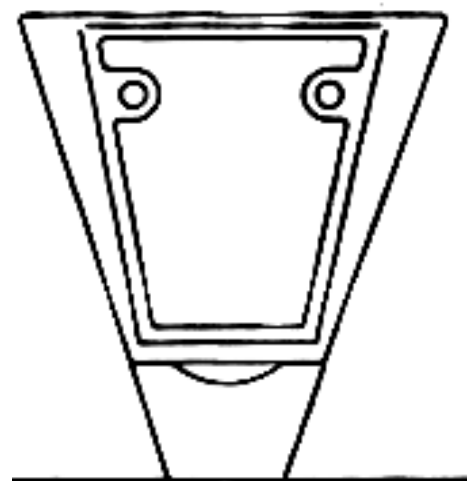

2.3

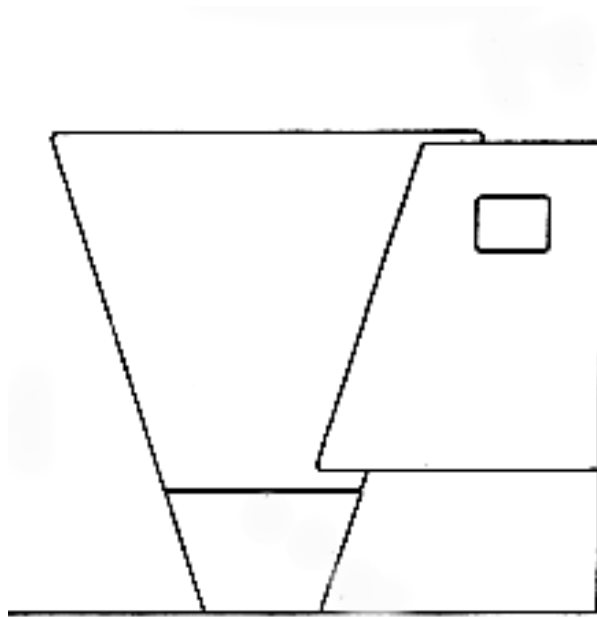

2.4



3.1

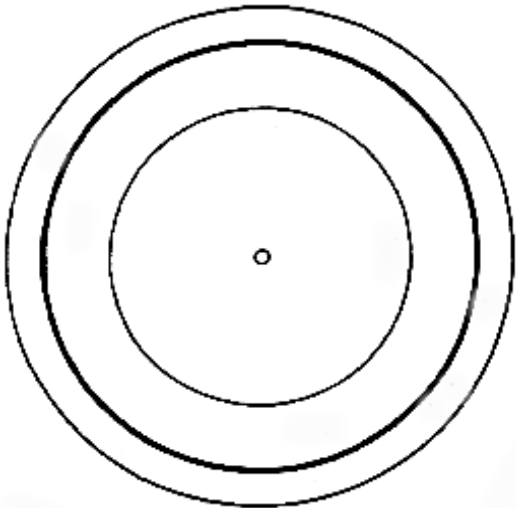

3.2

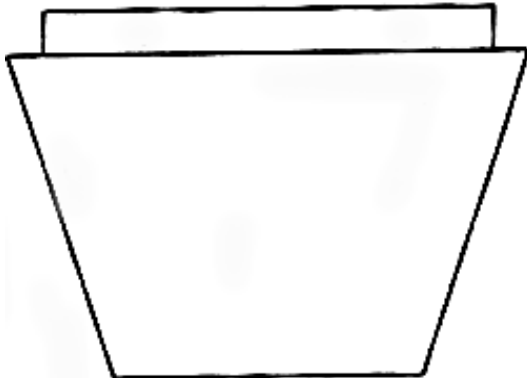

3.3

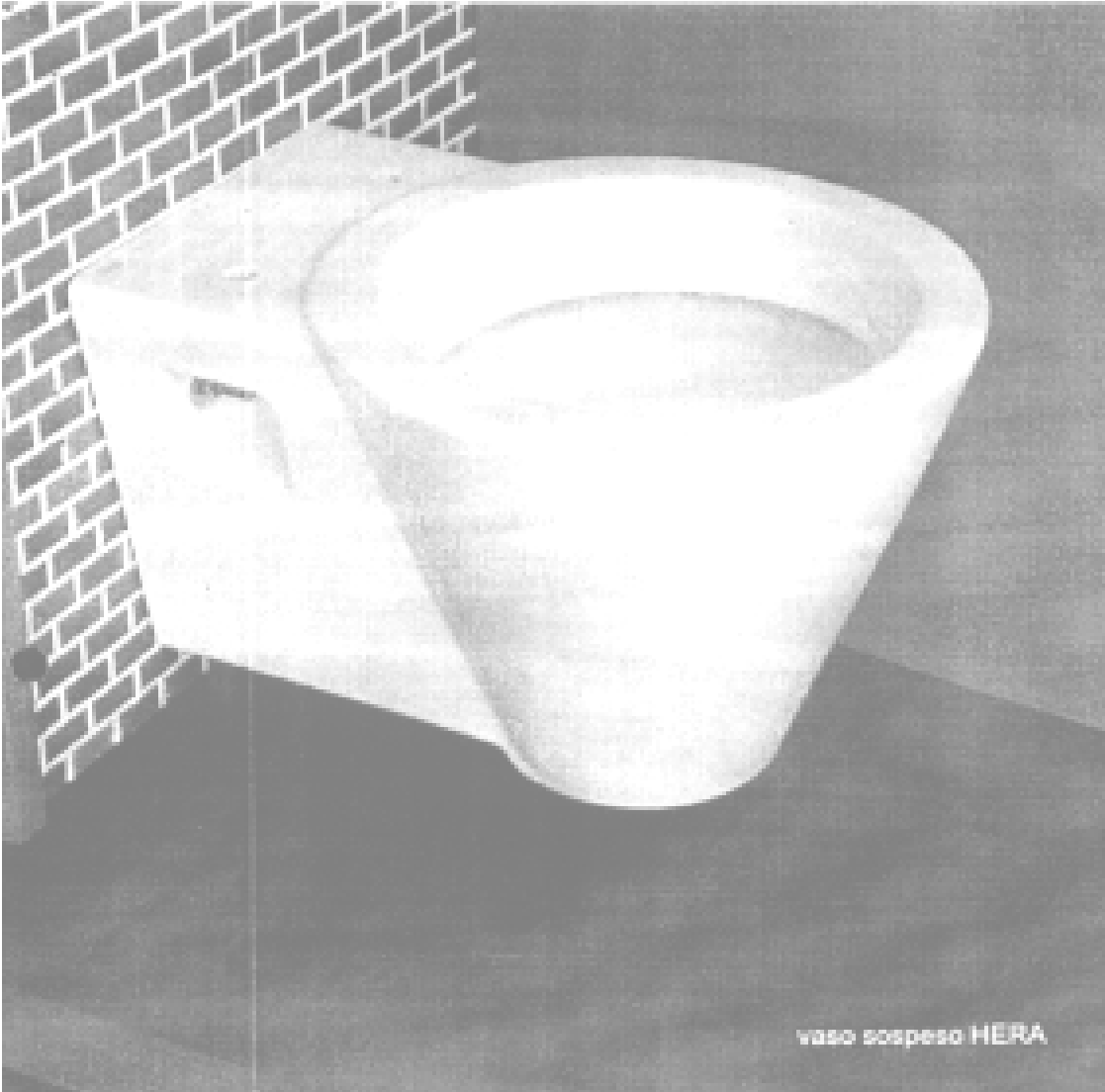

4.1

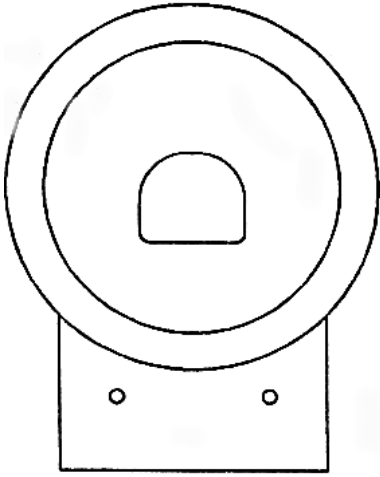

4.2

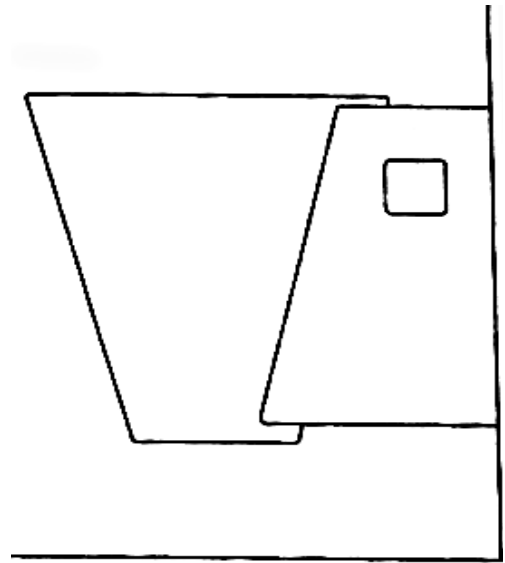

4.3

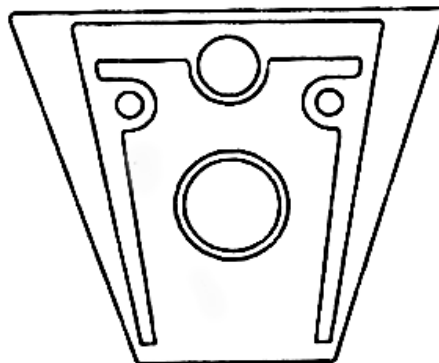

4.4

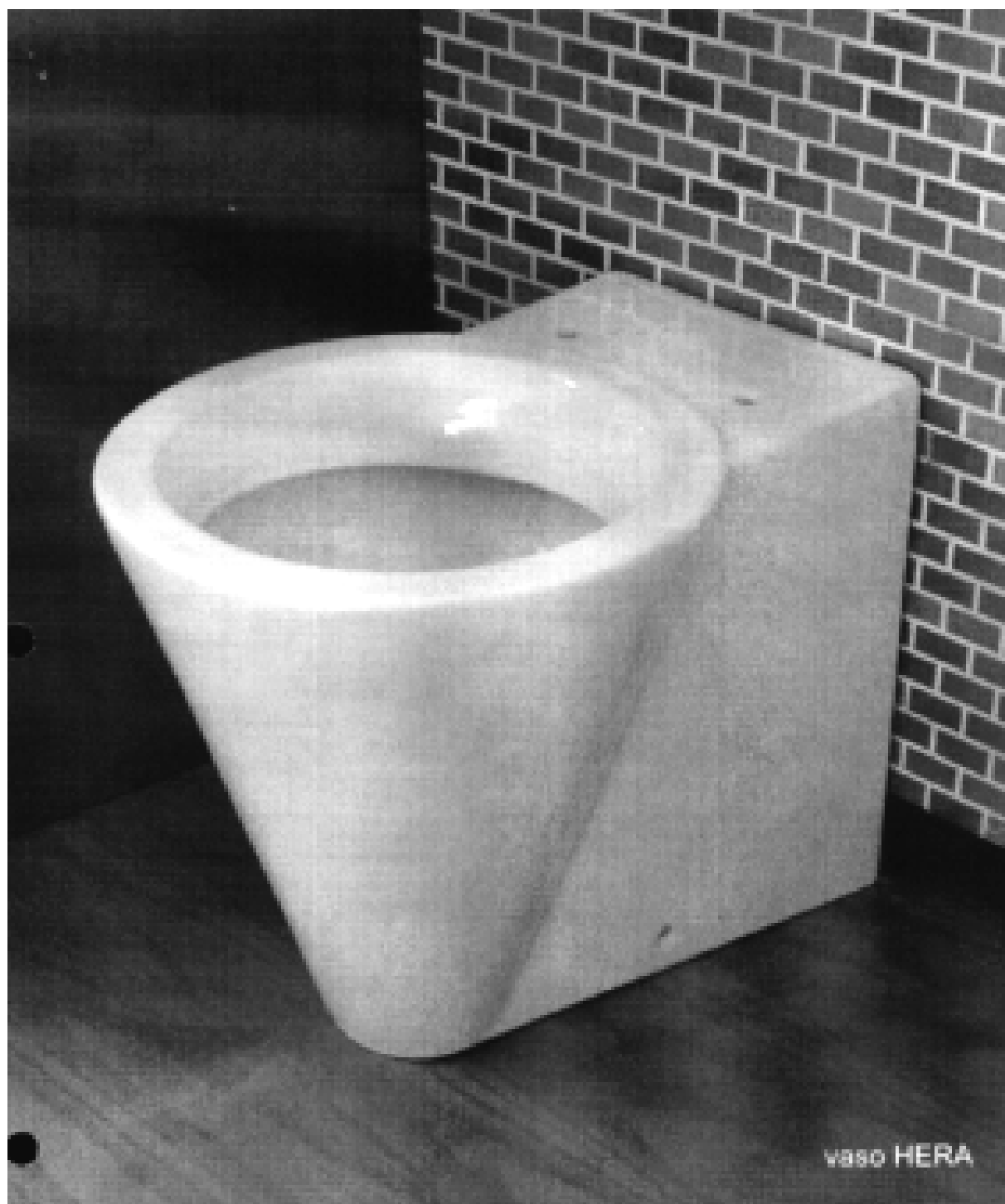

5.1

782

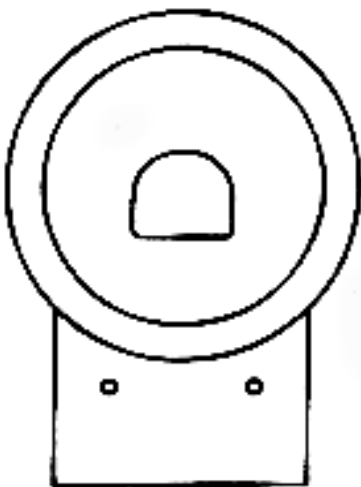

5.2

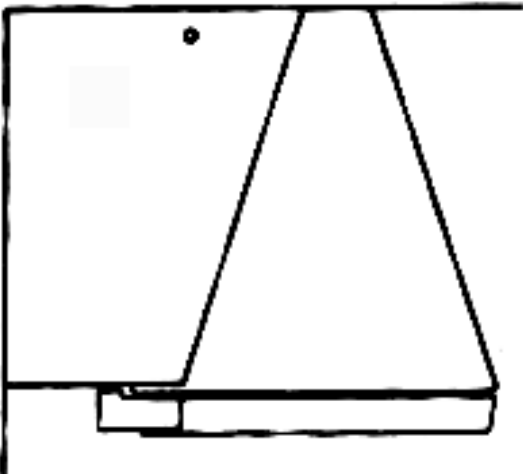

5.3

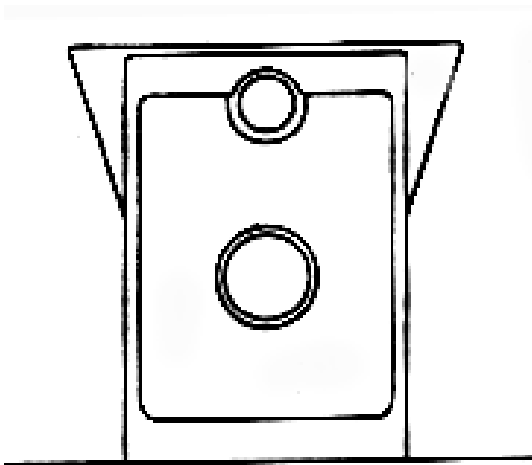

5.4

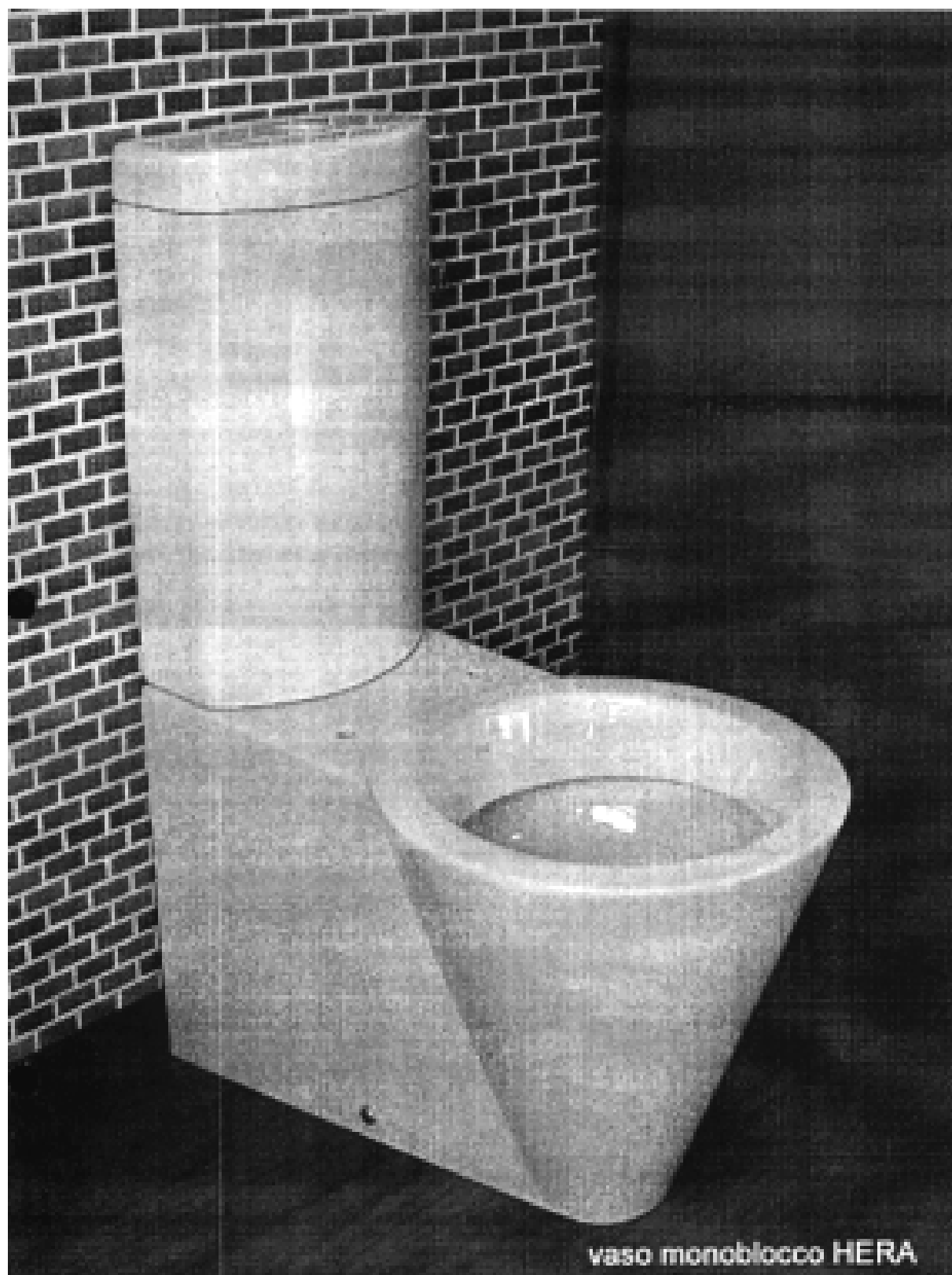

6.1

784

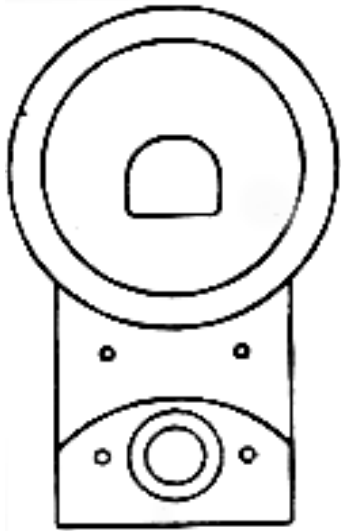

6.2

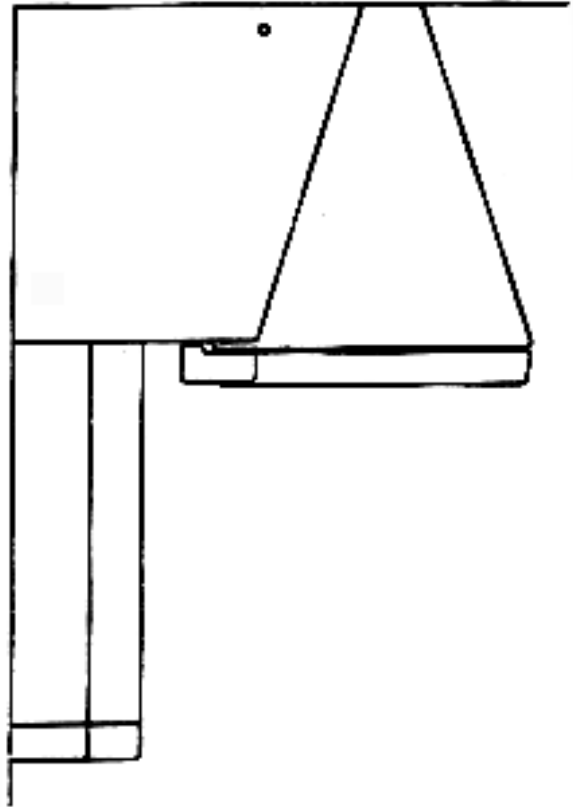

6.3

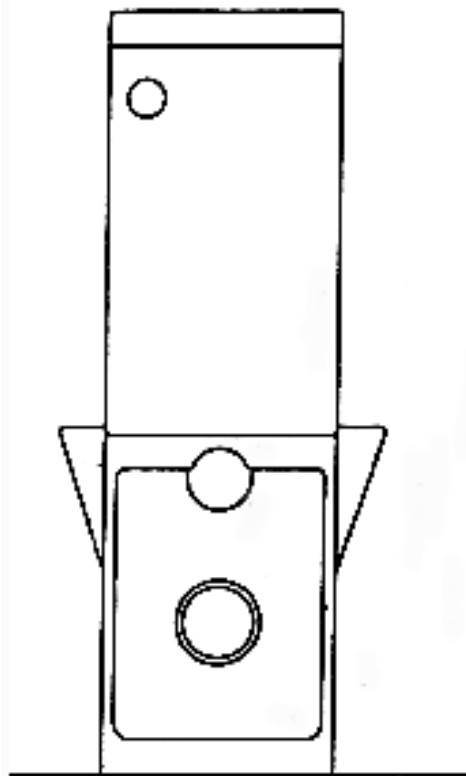

6.4



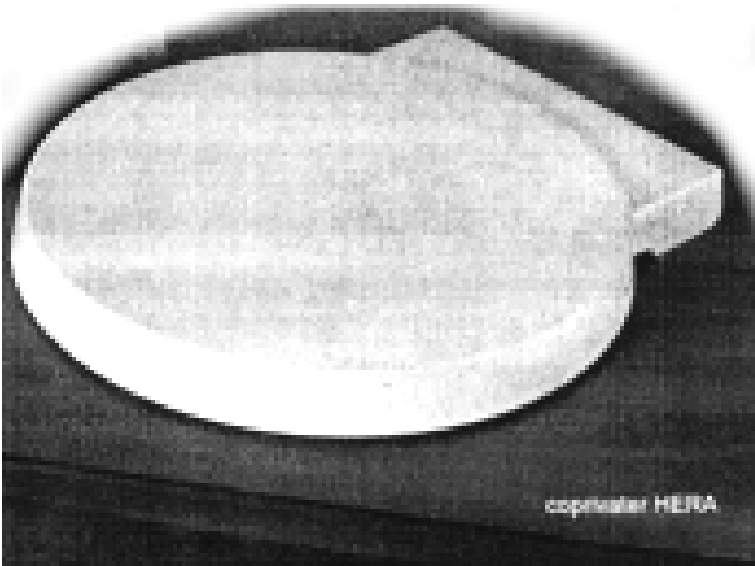

7.1



7.2

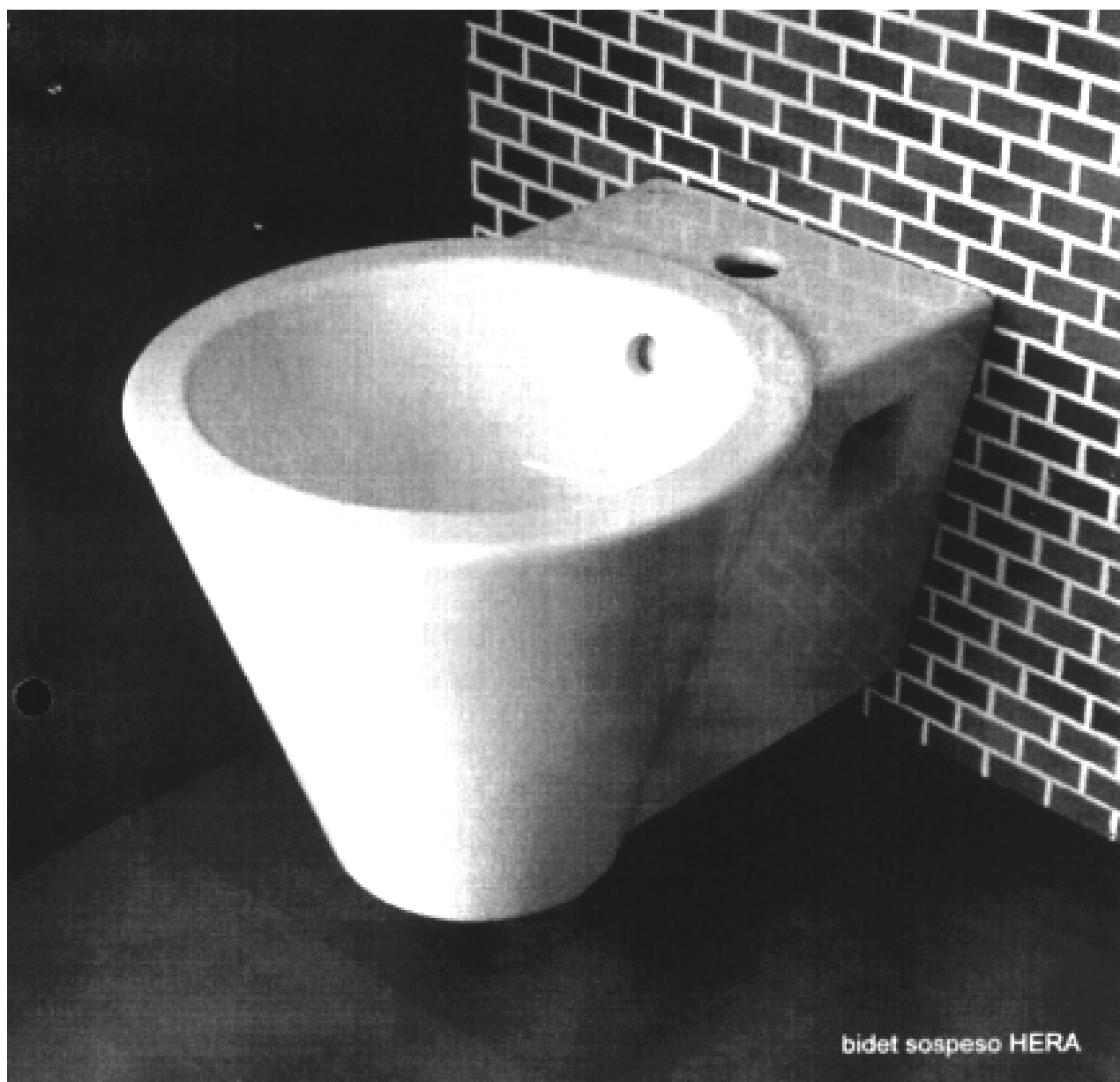

8.1

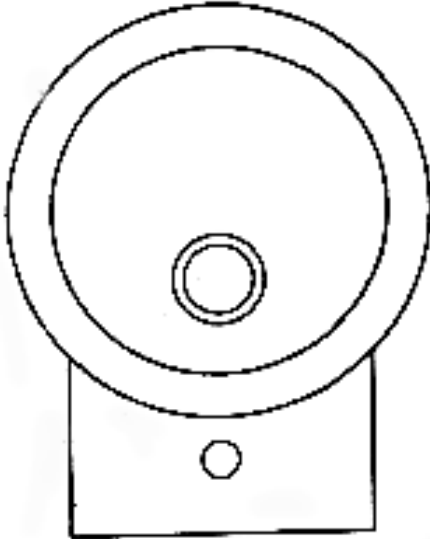

8.2

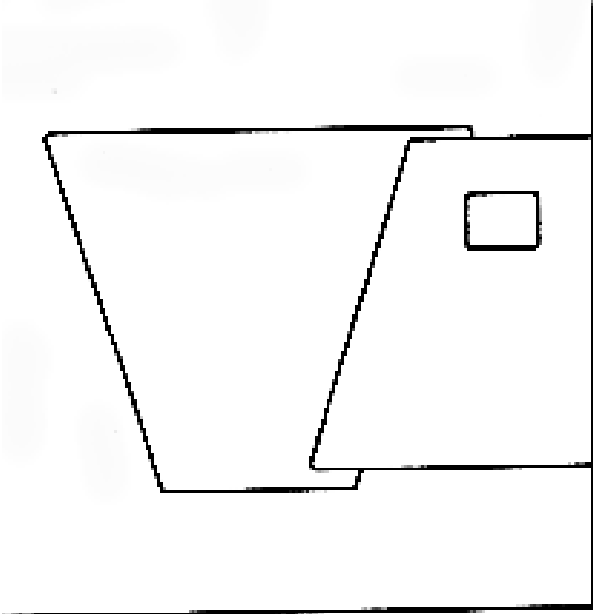

8.3

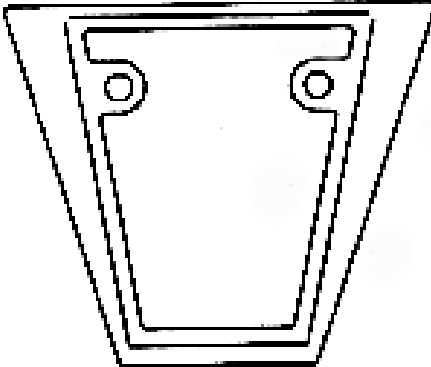

8.4



9.1

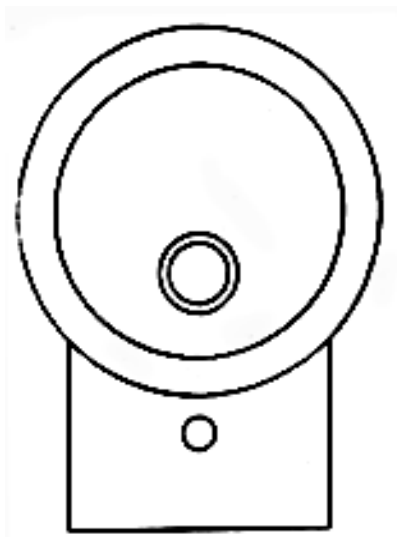

9.2

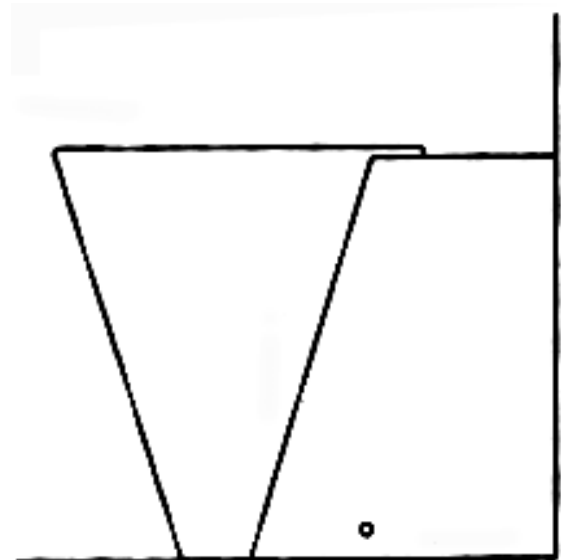

9.3

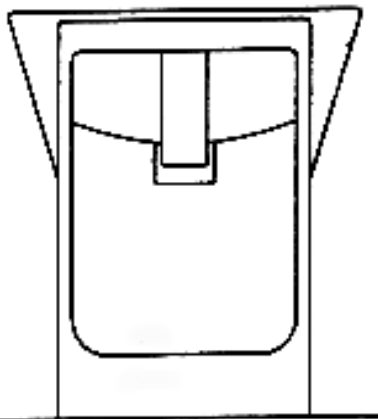

9.4

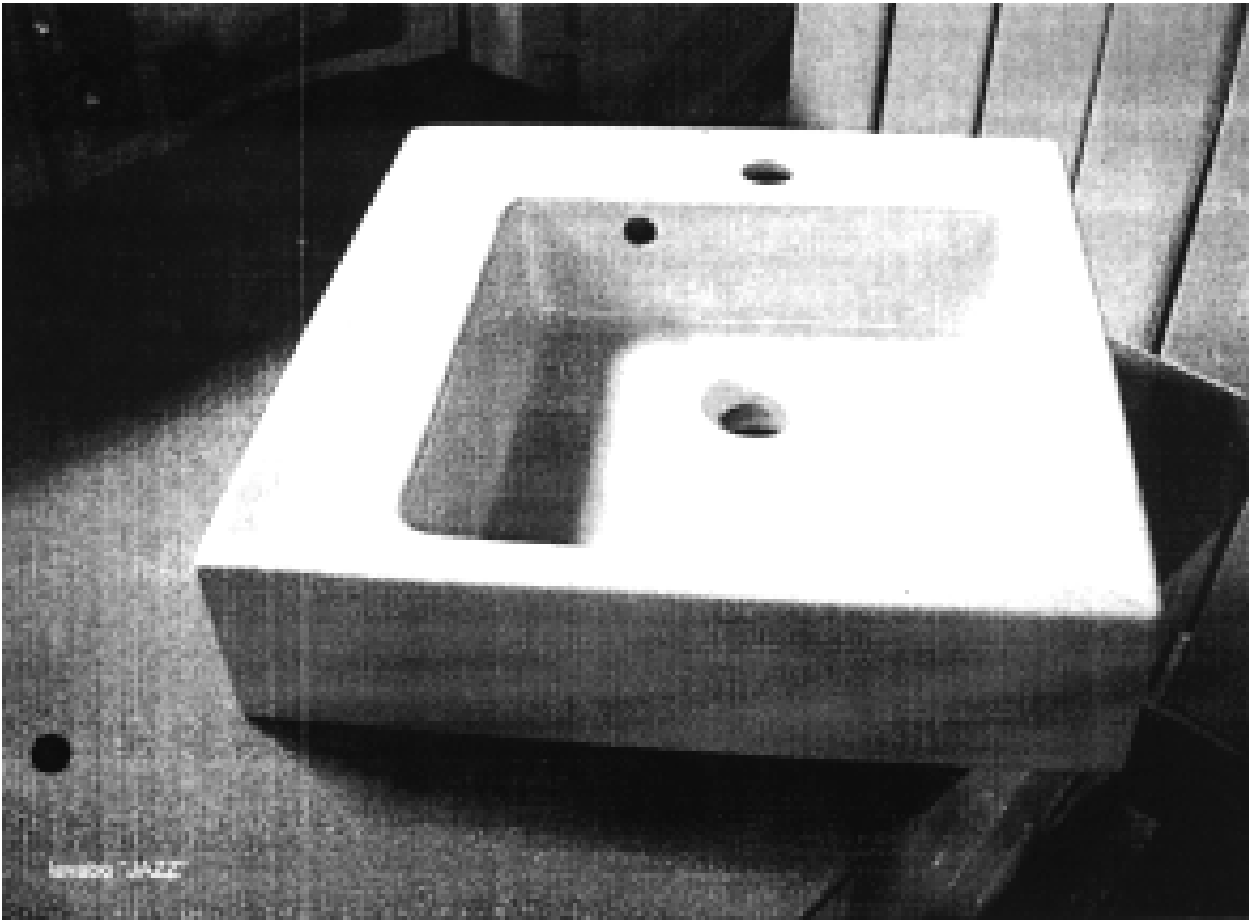

10.1

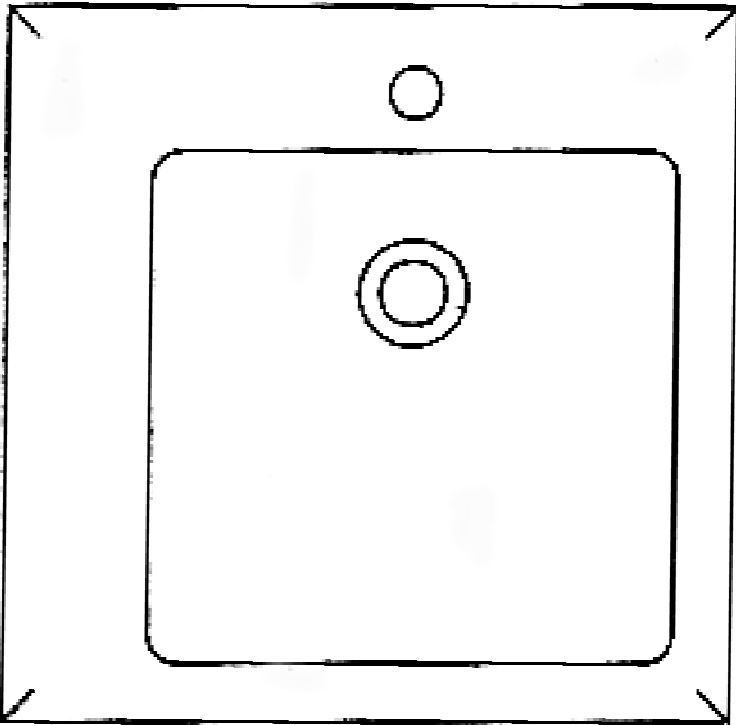

10.2



10.3



11.1

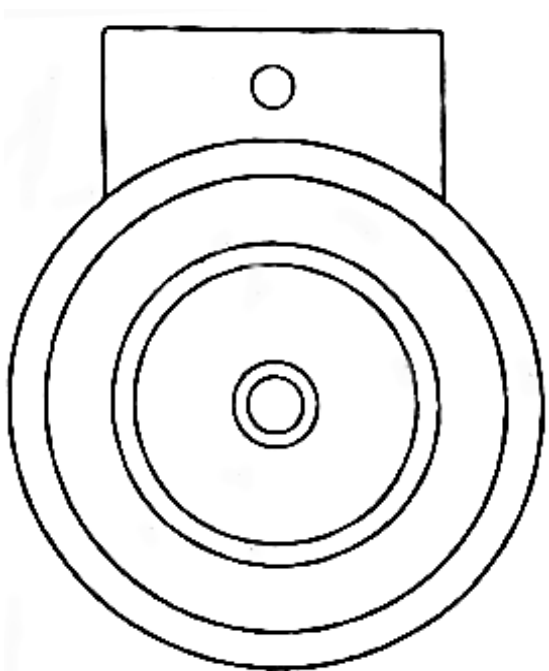

11.2

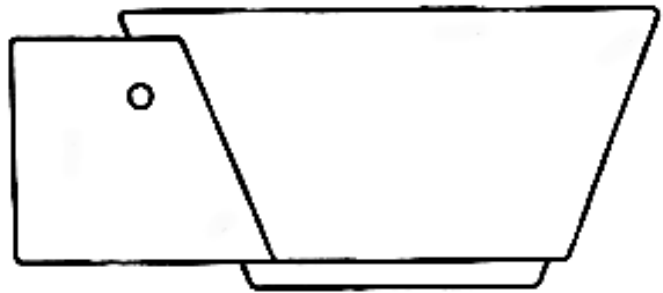

11.3

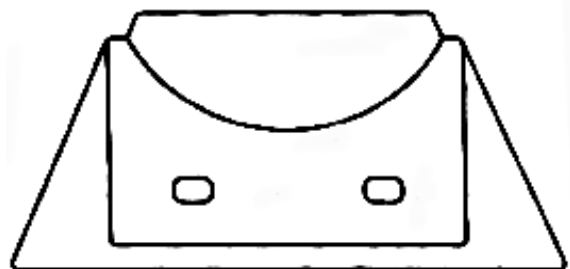

11.4



12.1

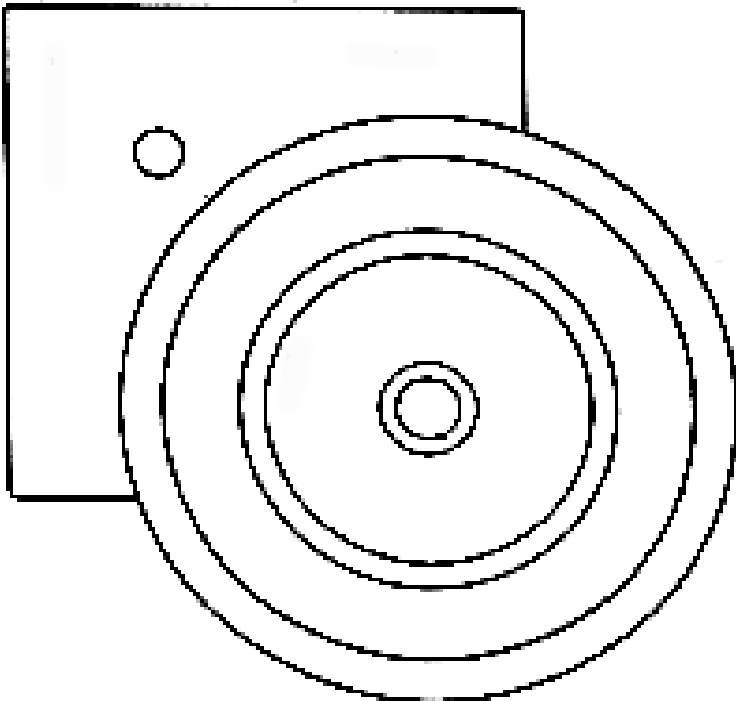

12.2



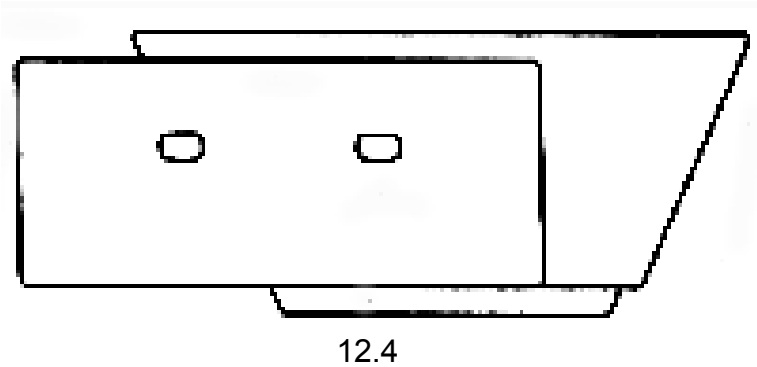
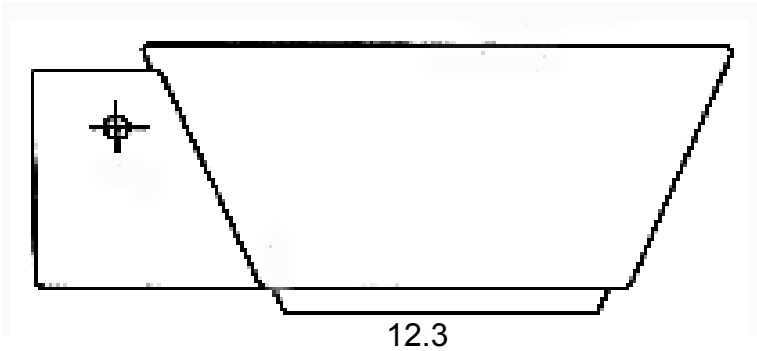

13.1

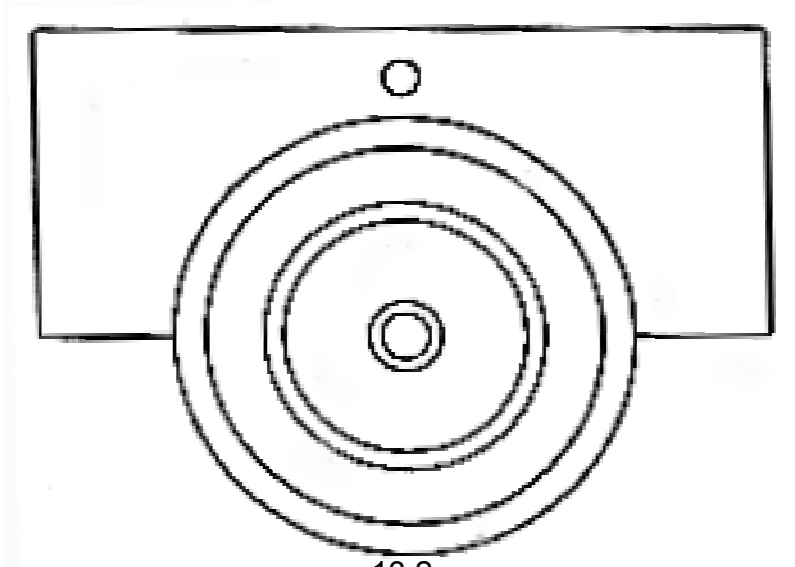

13.2



13.3



13.4

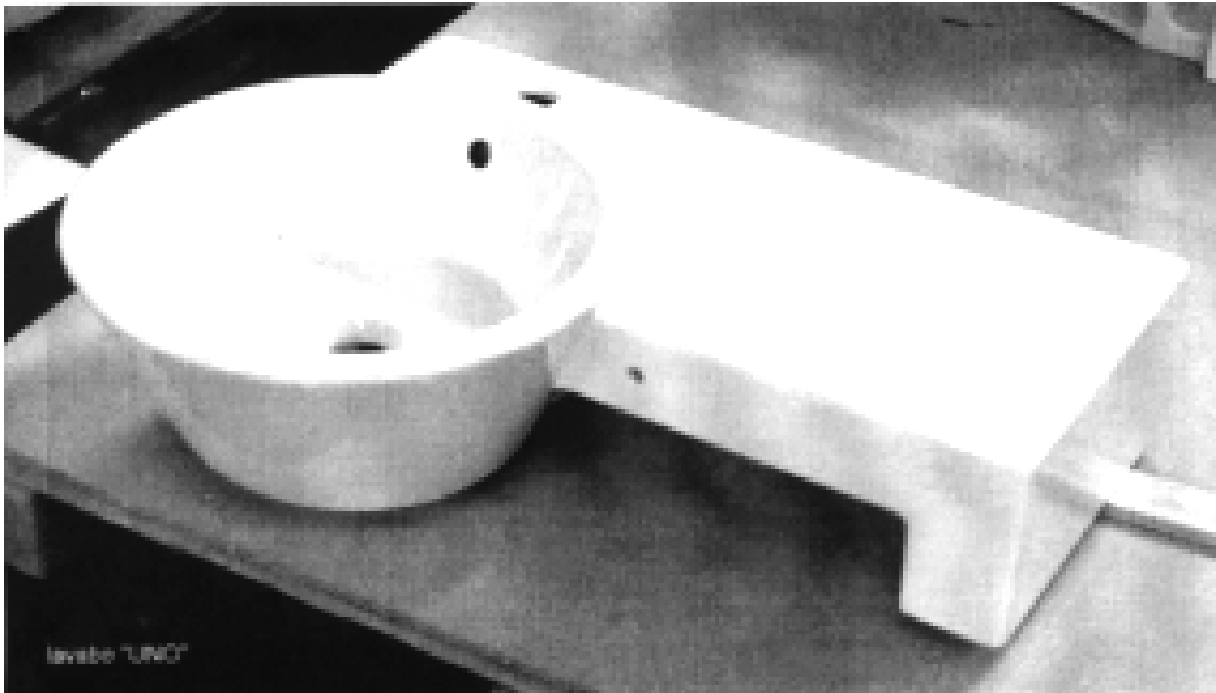

14.1

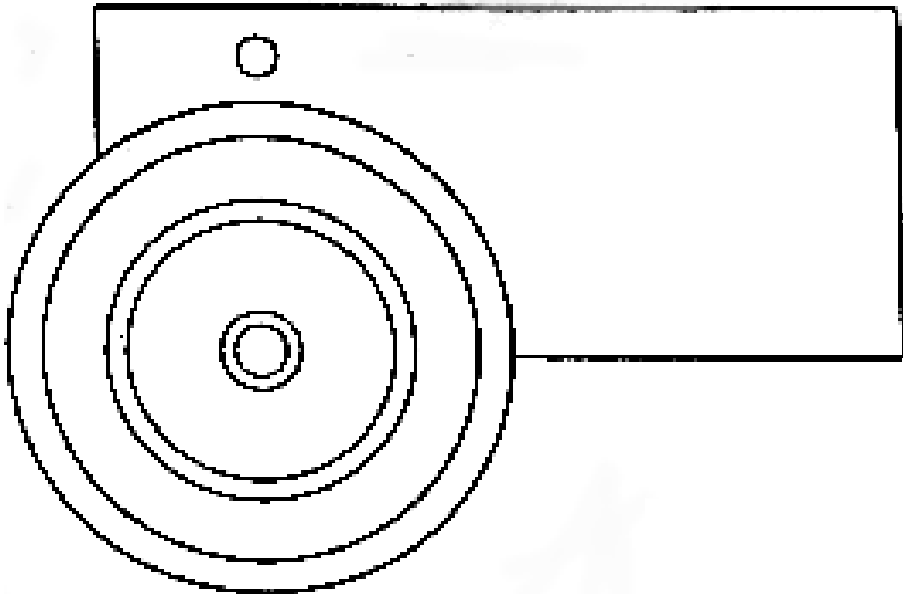

14.2

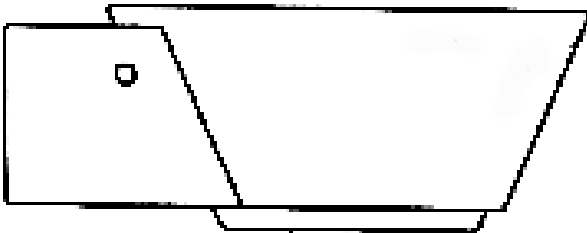

14.3

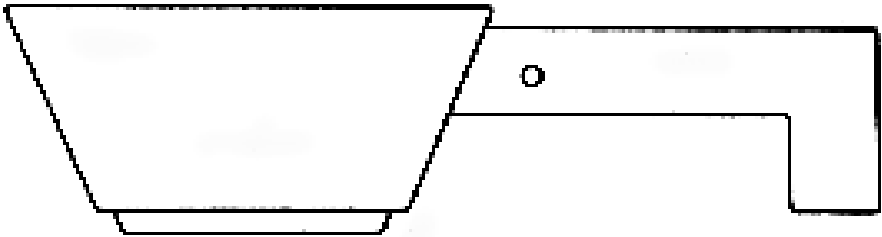

14.4



14.5

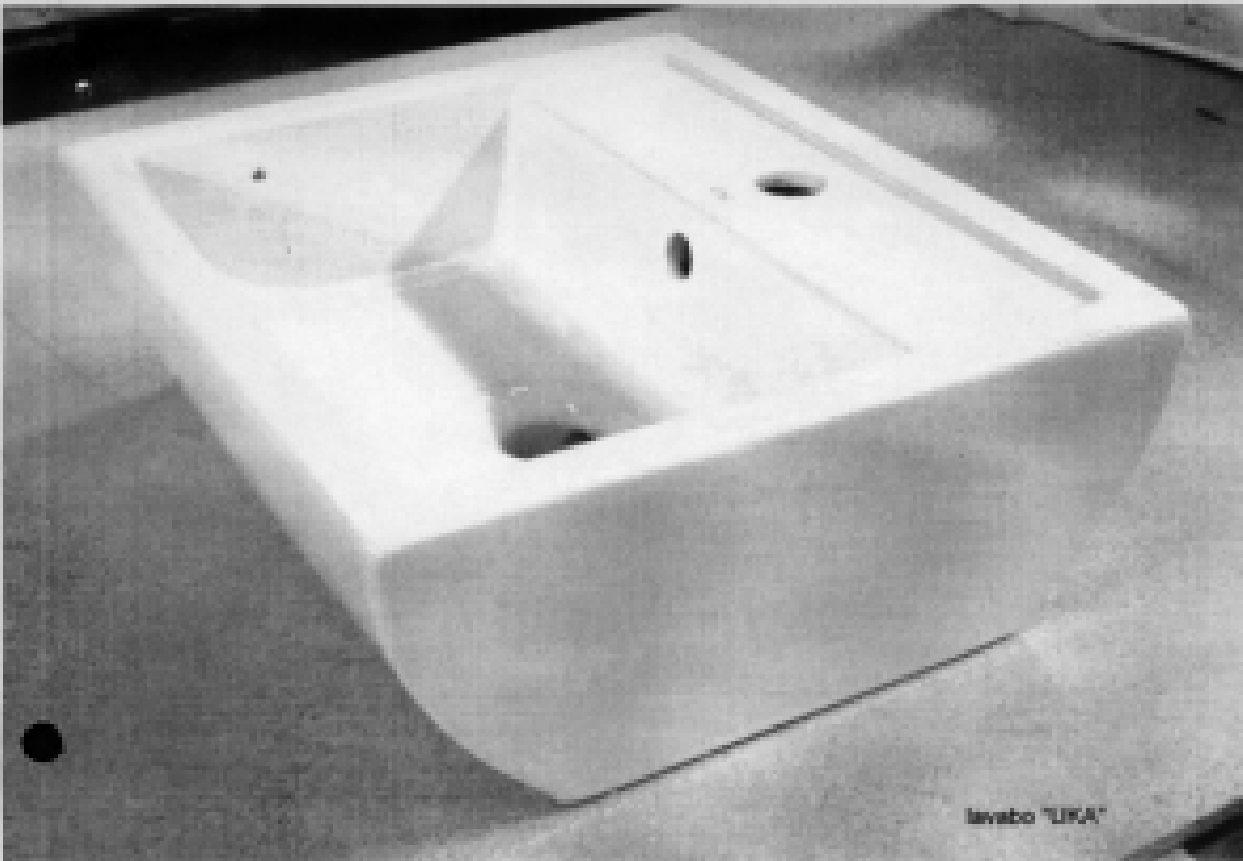

15.1

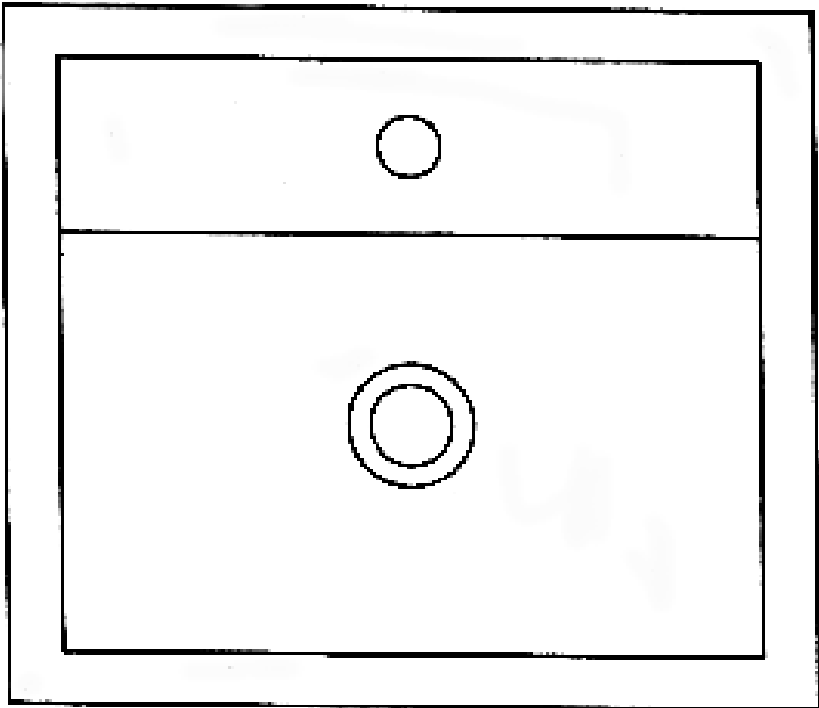

15.2



15.3

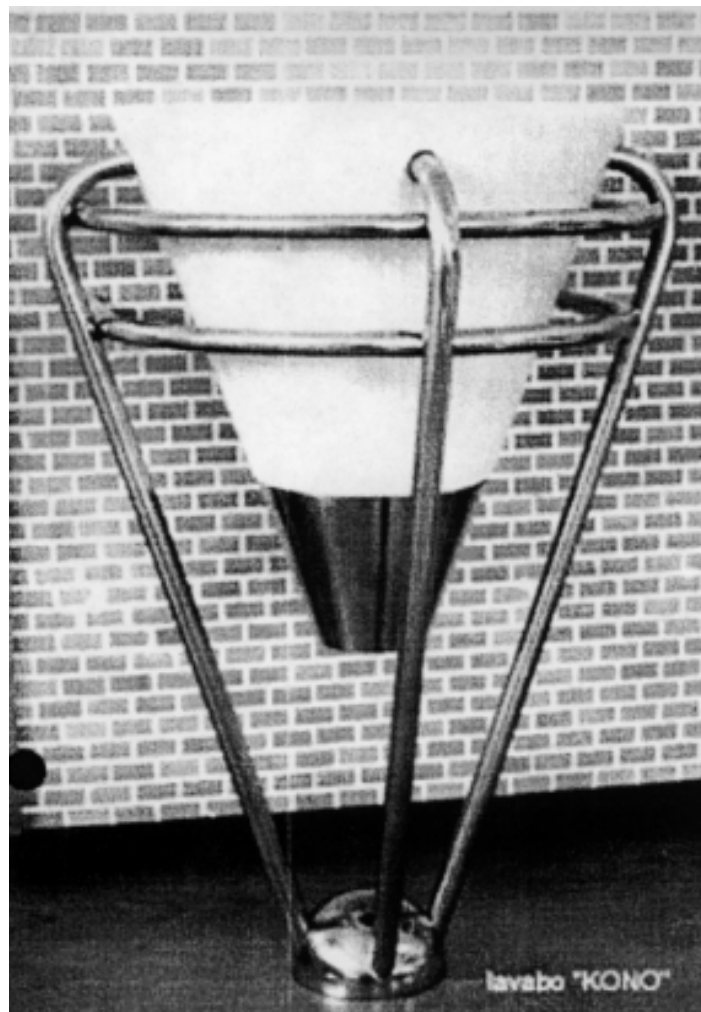

16.1

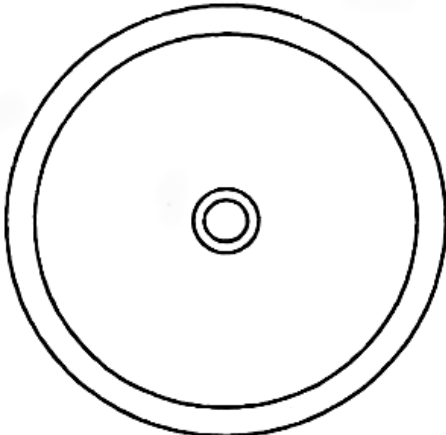

16.2

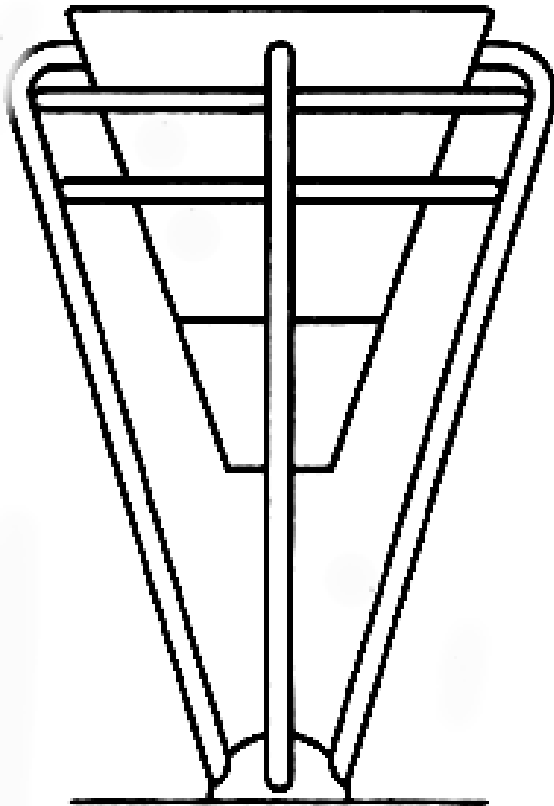

16.3

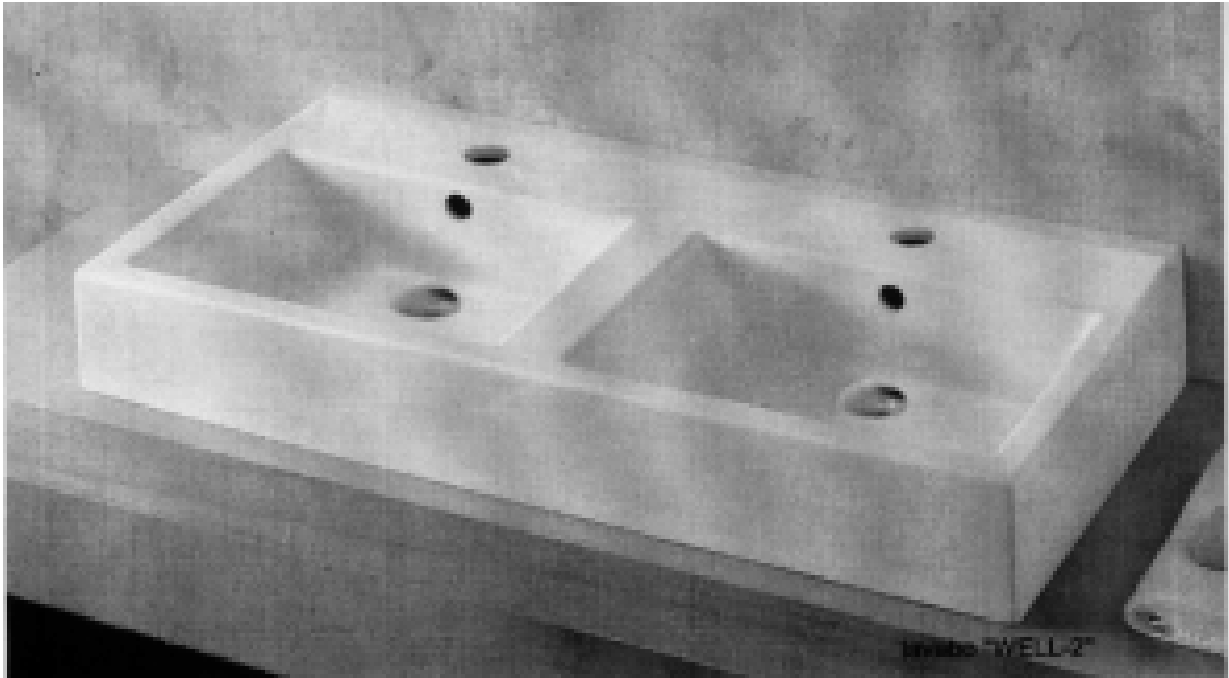

17.1

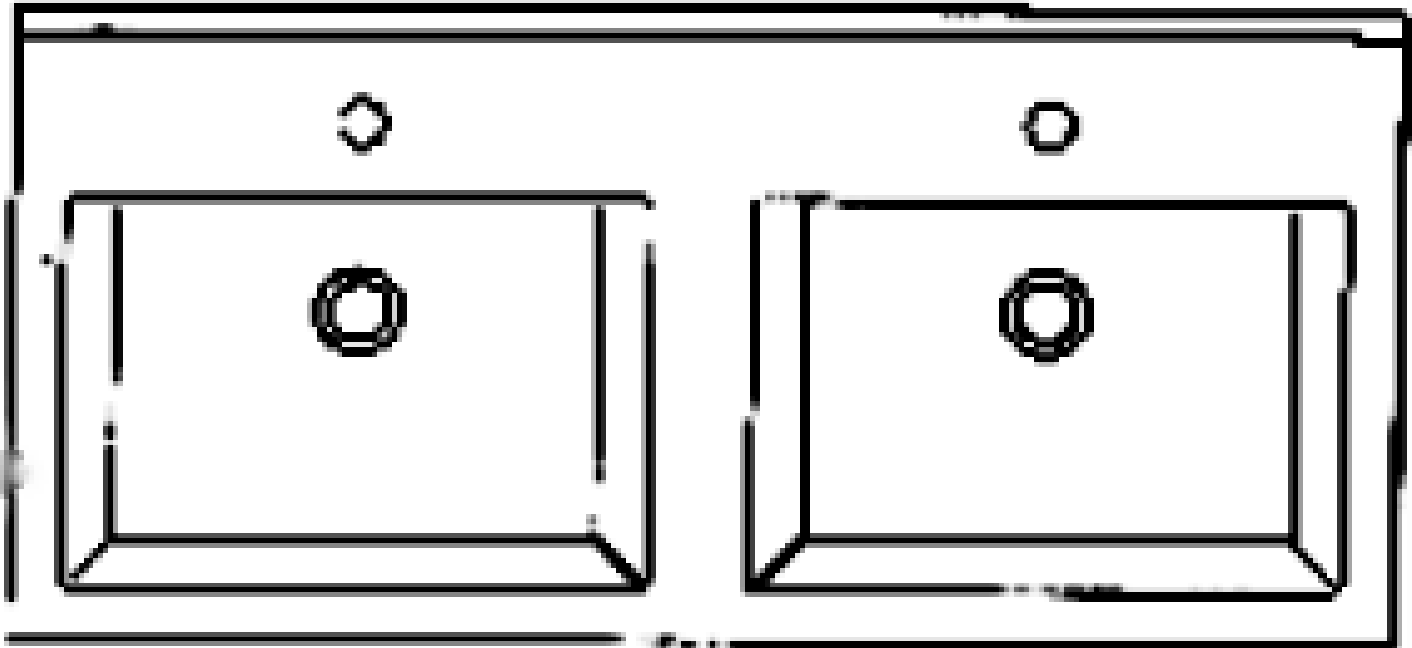

17.2





17.3

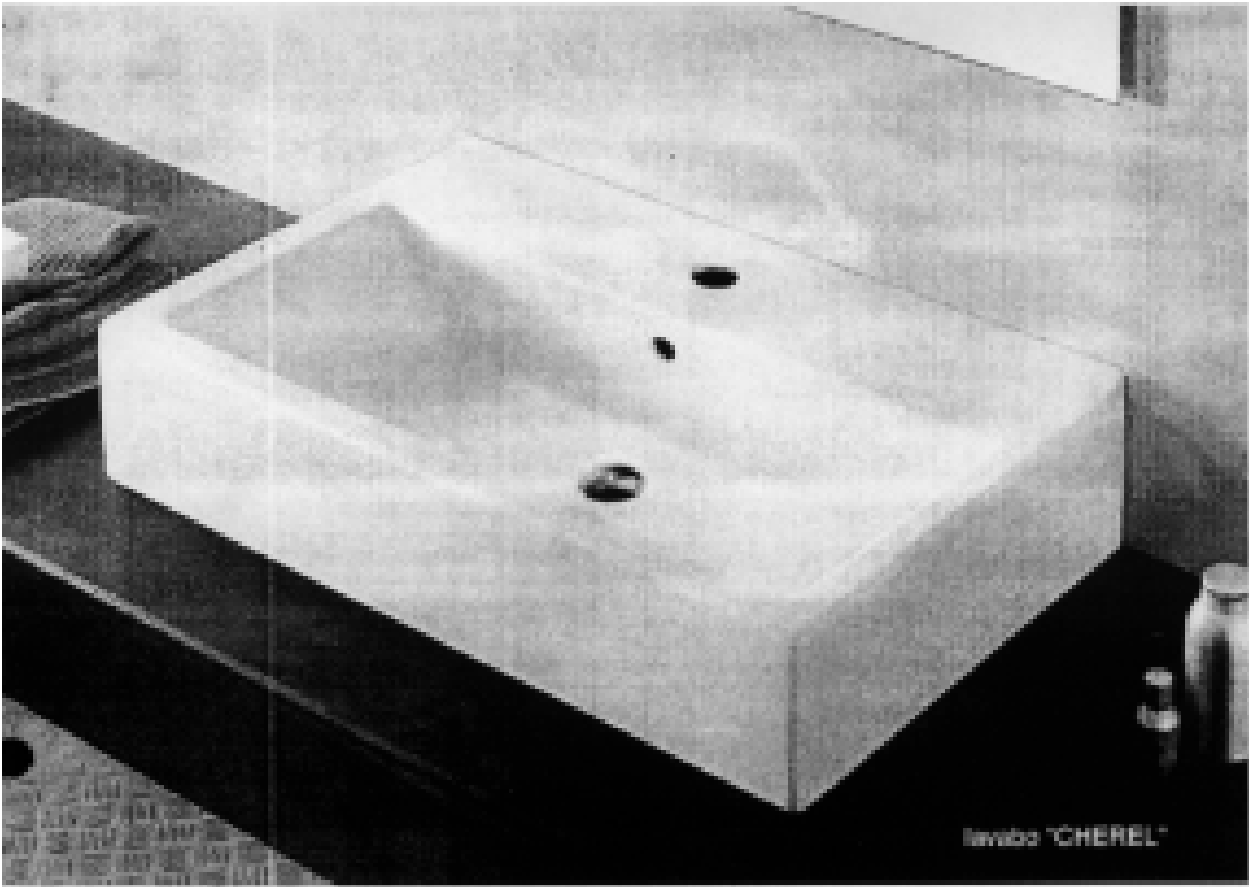

18.1

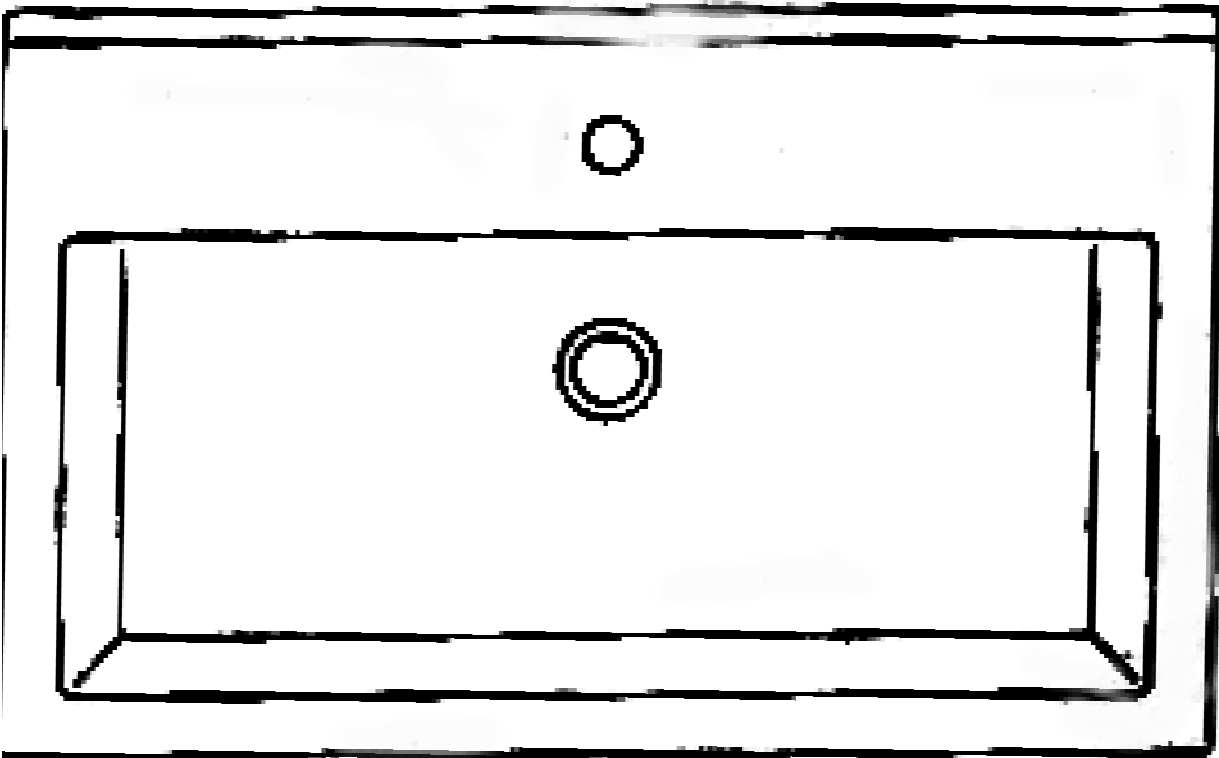

18.2



18.3

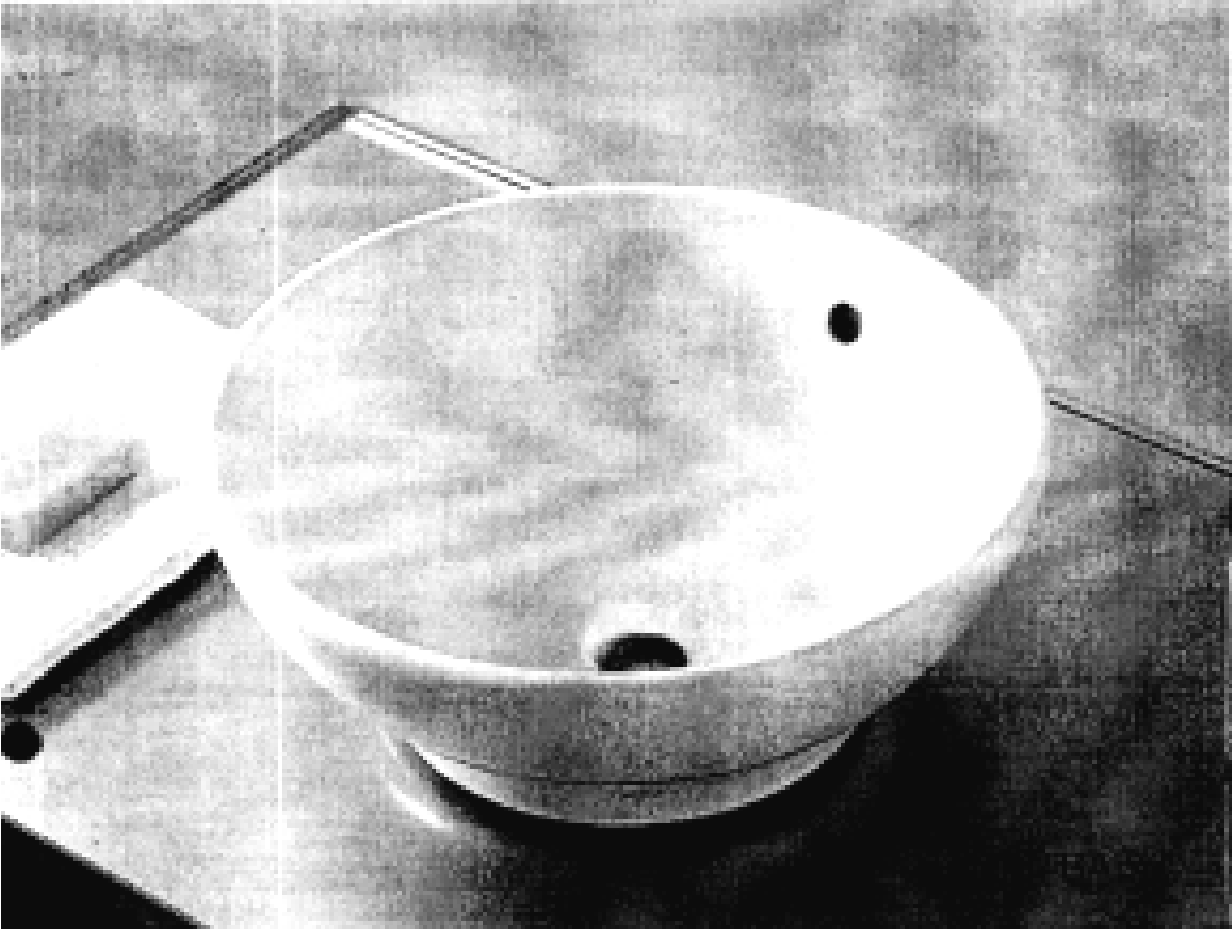

19.1

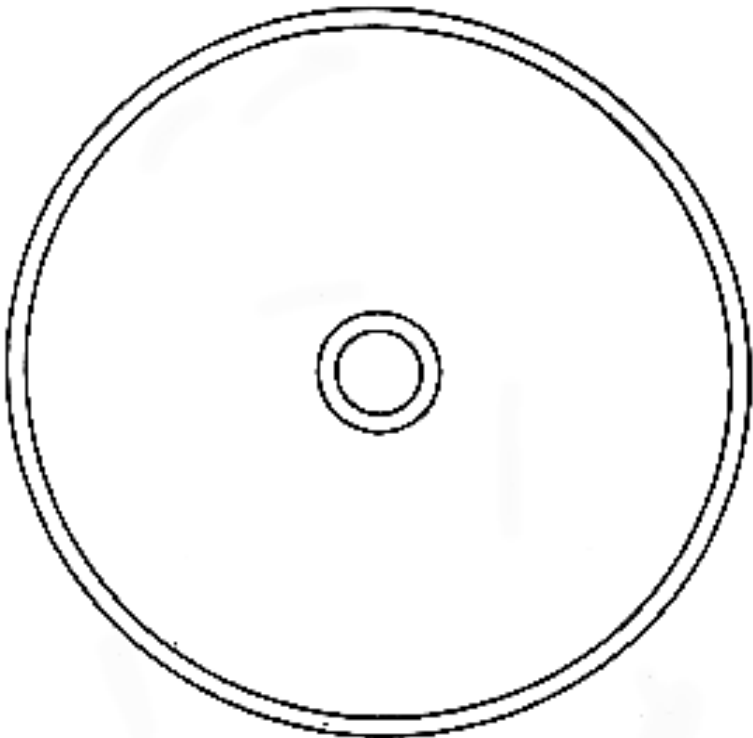

19.2



19.3

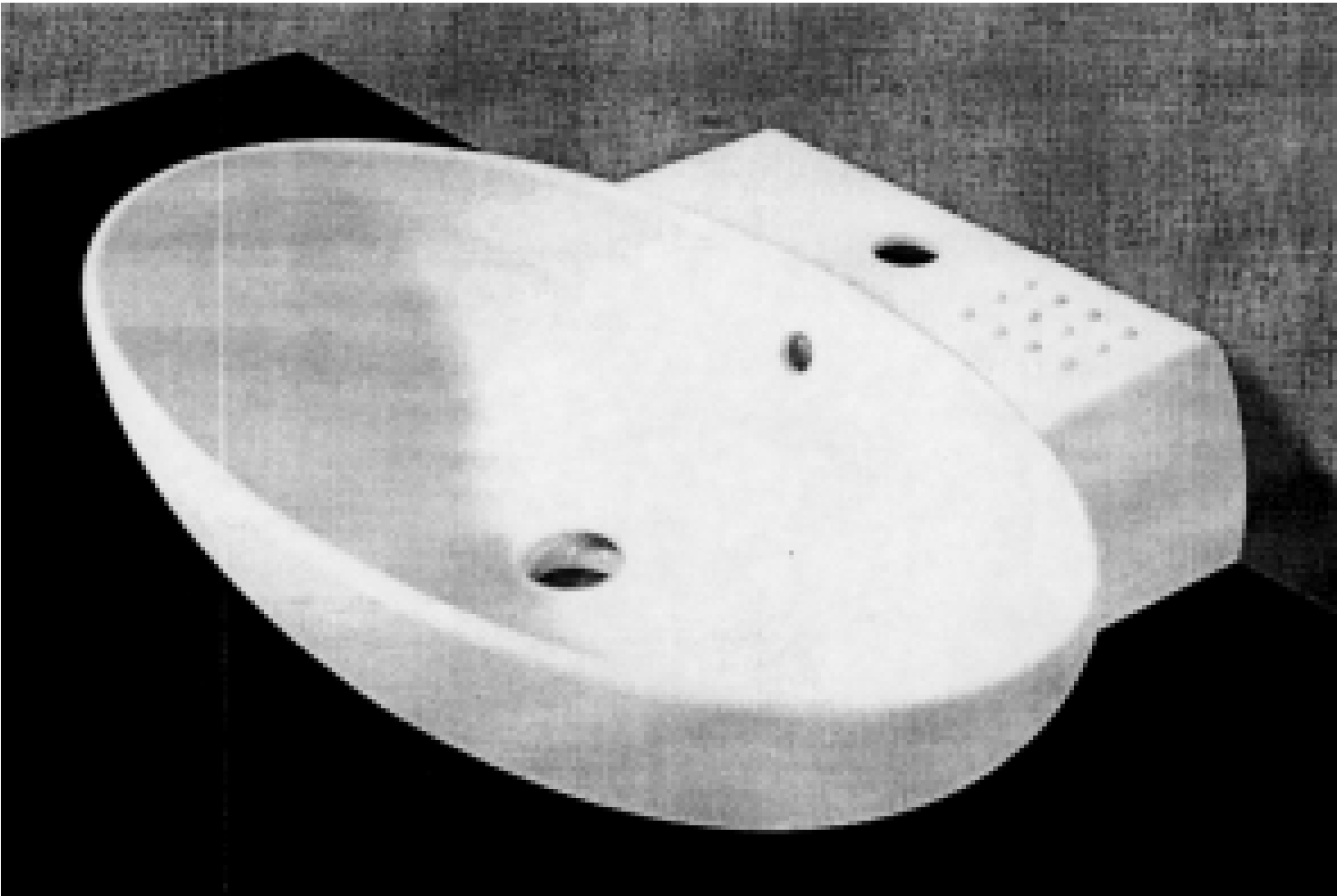

20.1

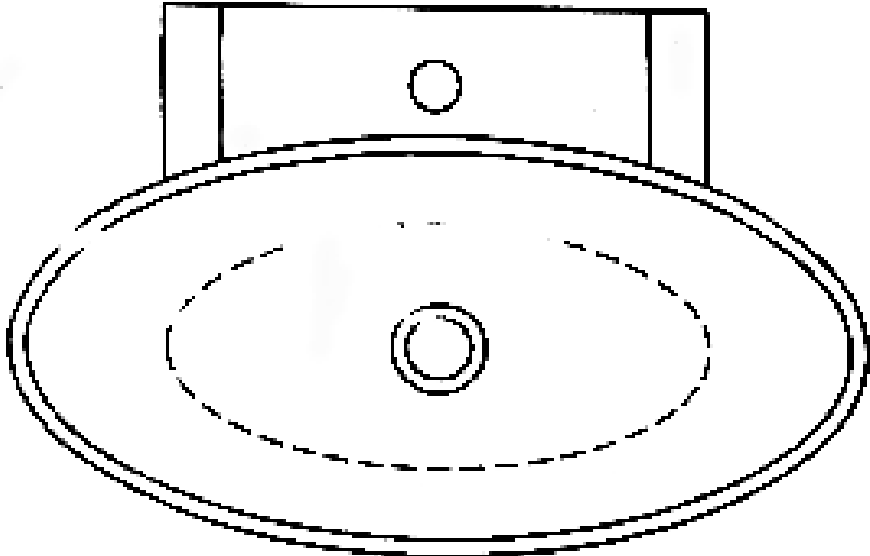

20.2



20.3



20.4

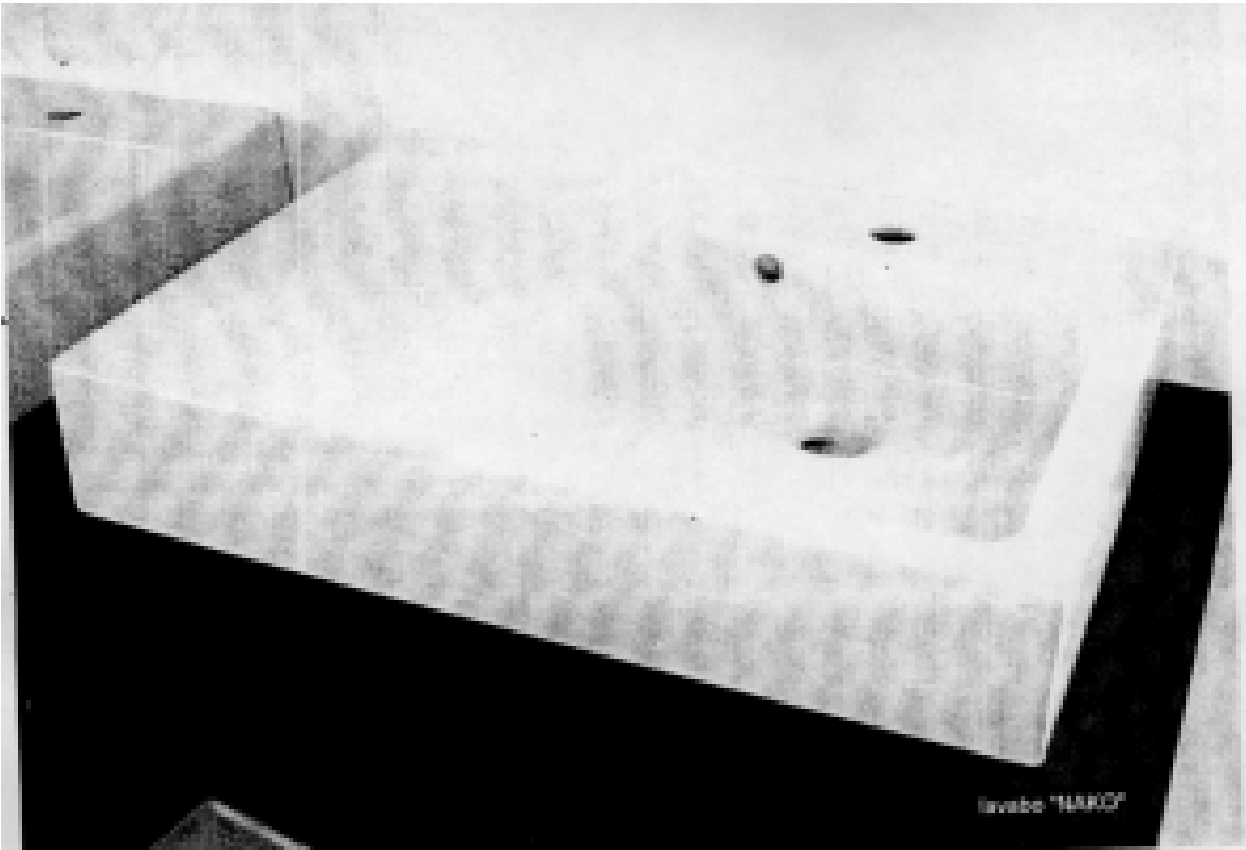

21.1

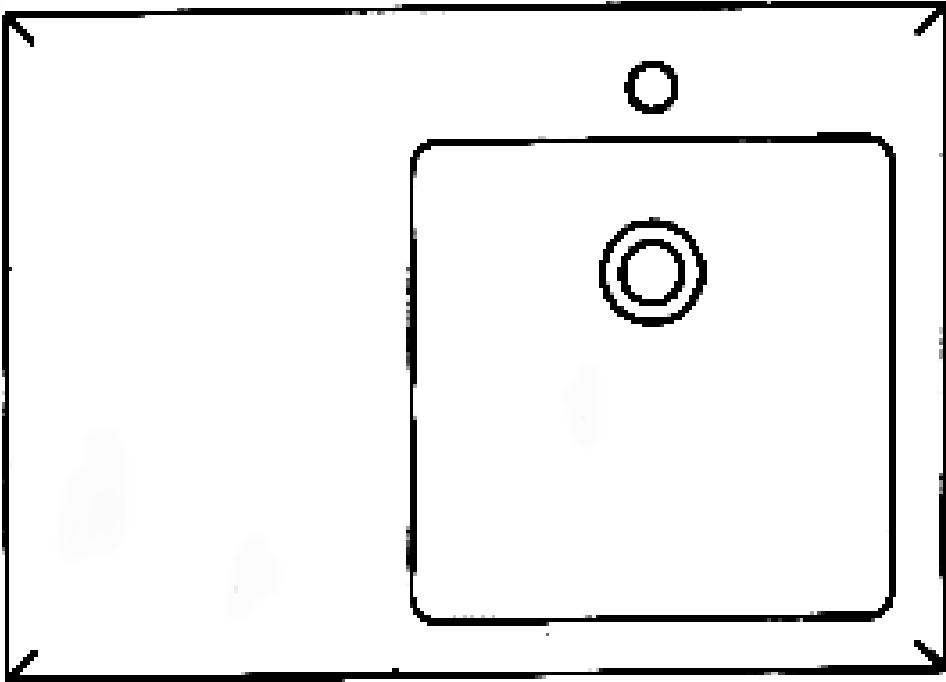

21.2

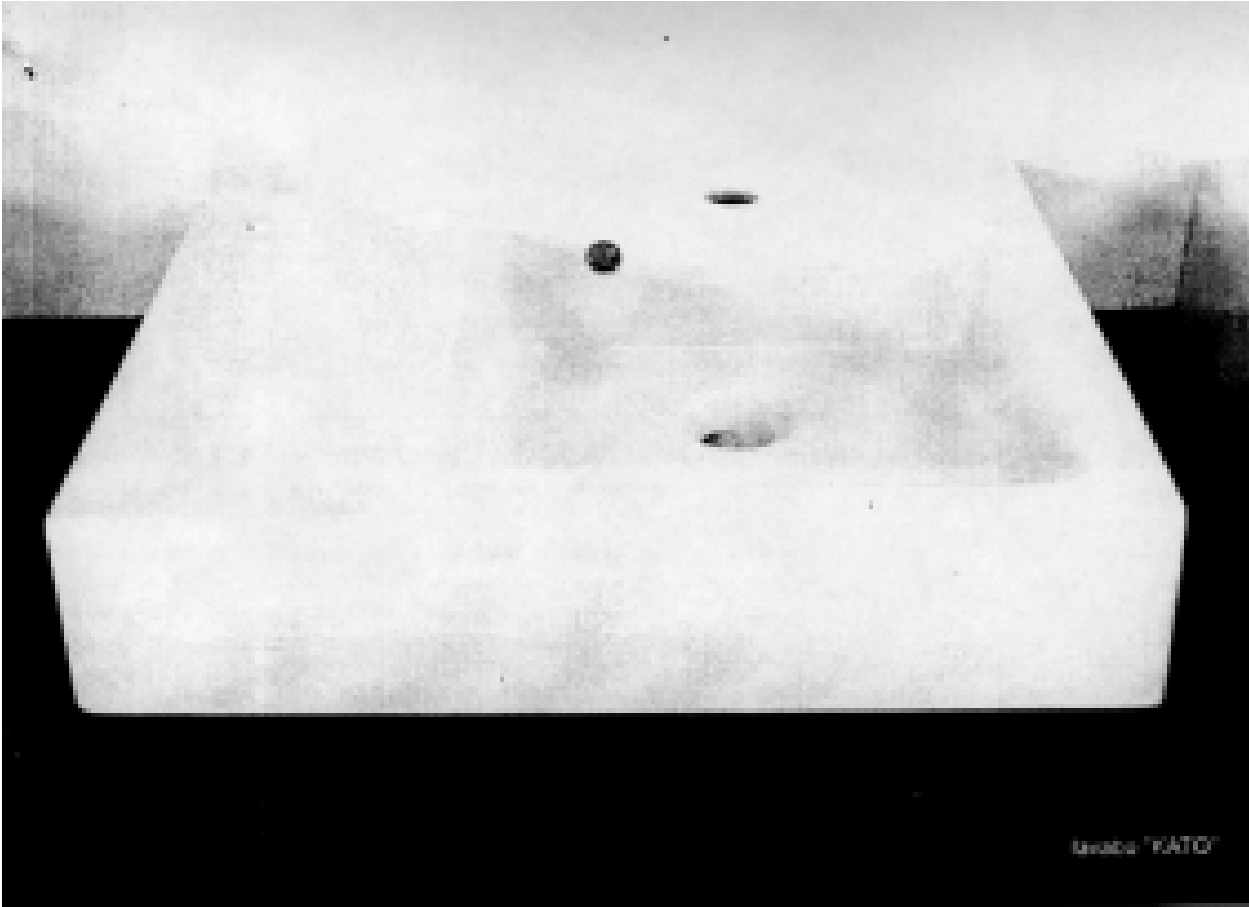
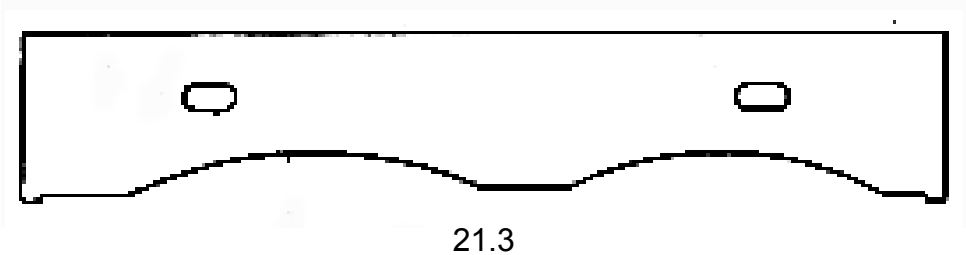

22.1

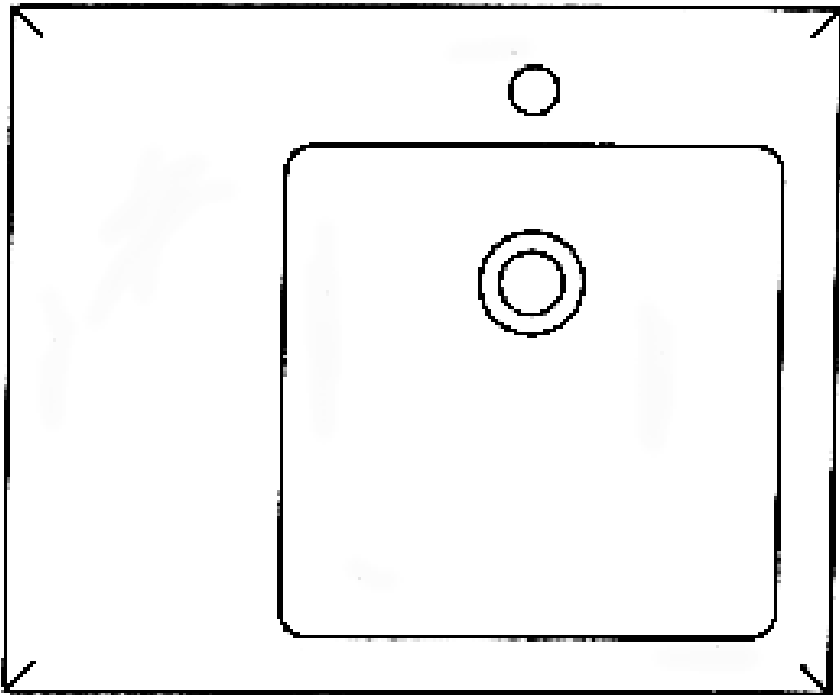

22.2

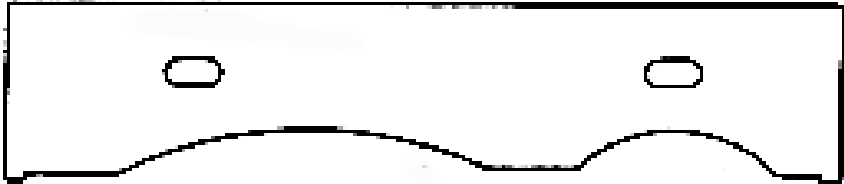

22.3





23.1

810

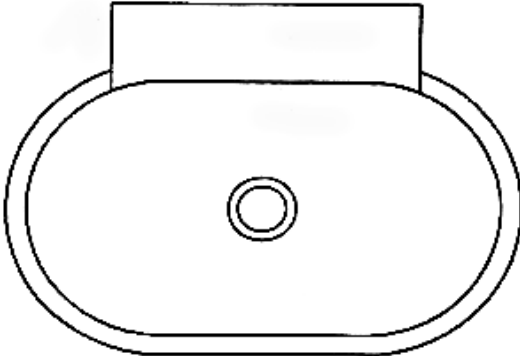

23.2

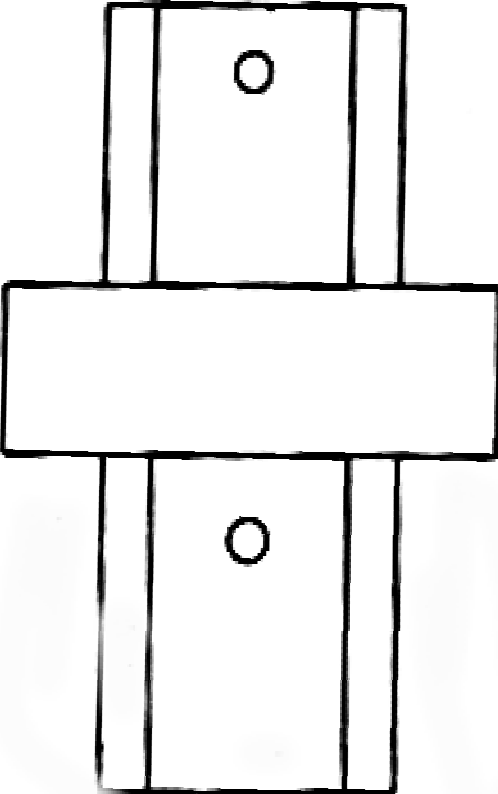

23.3

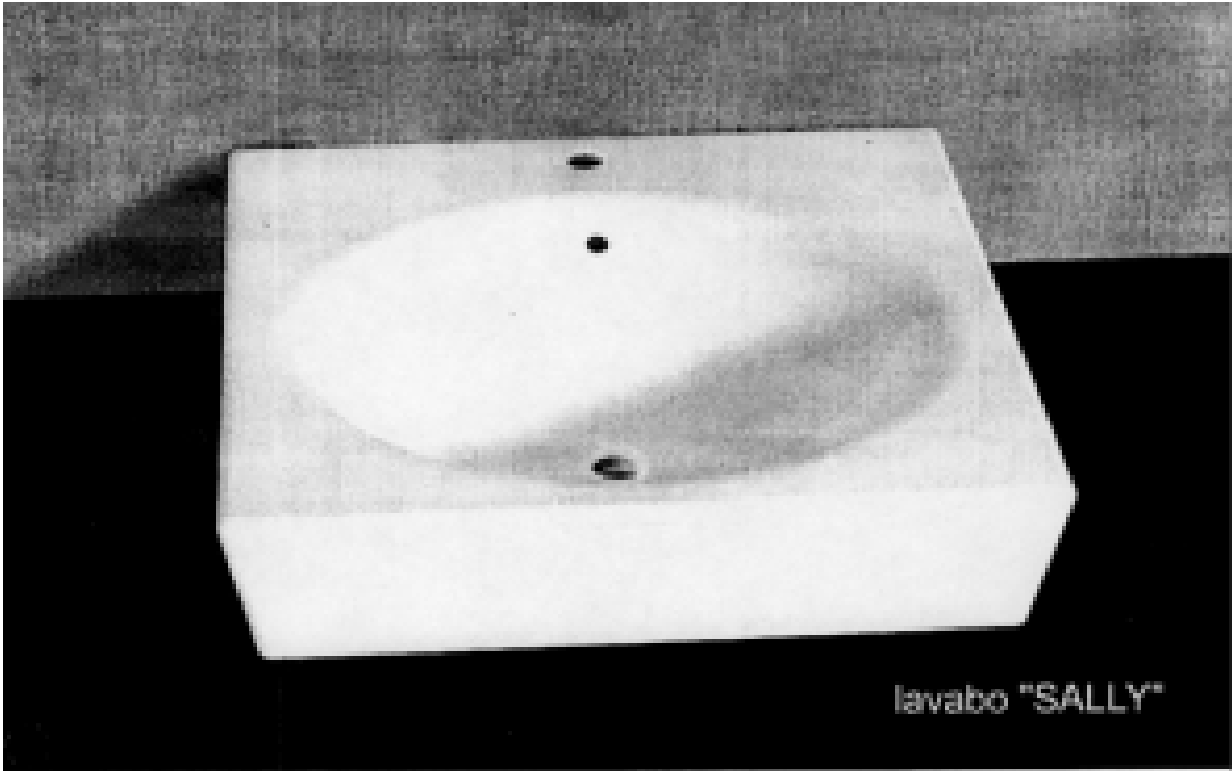

24.1

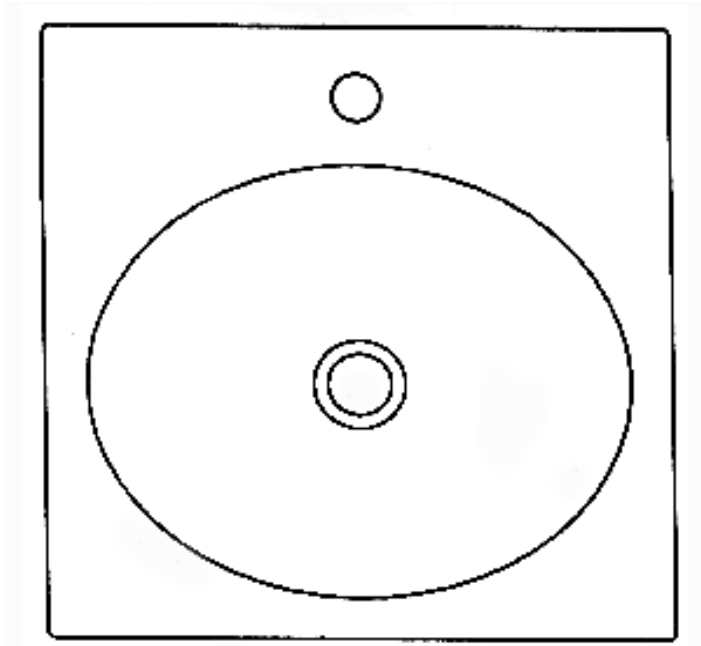

24.2

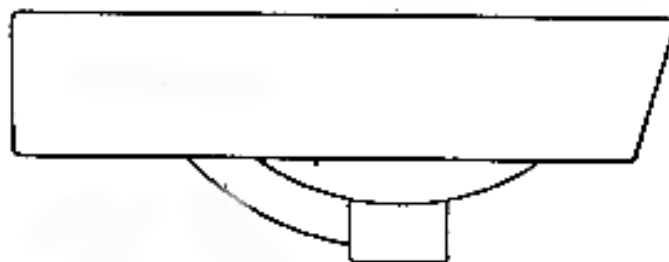

24.3

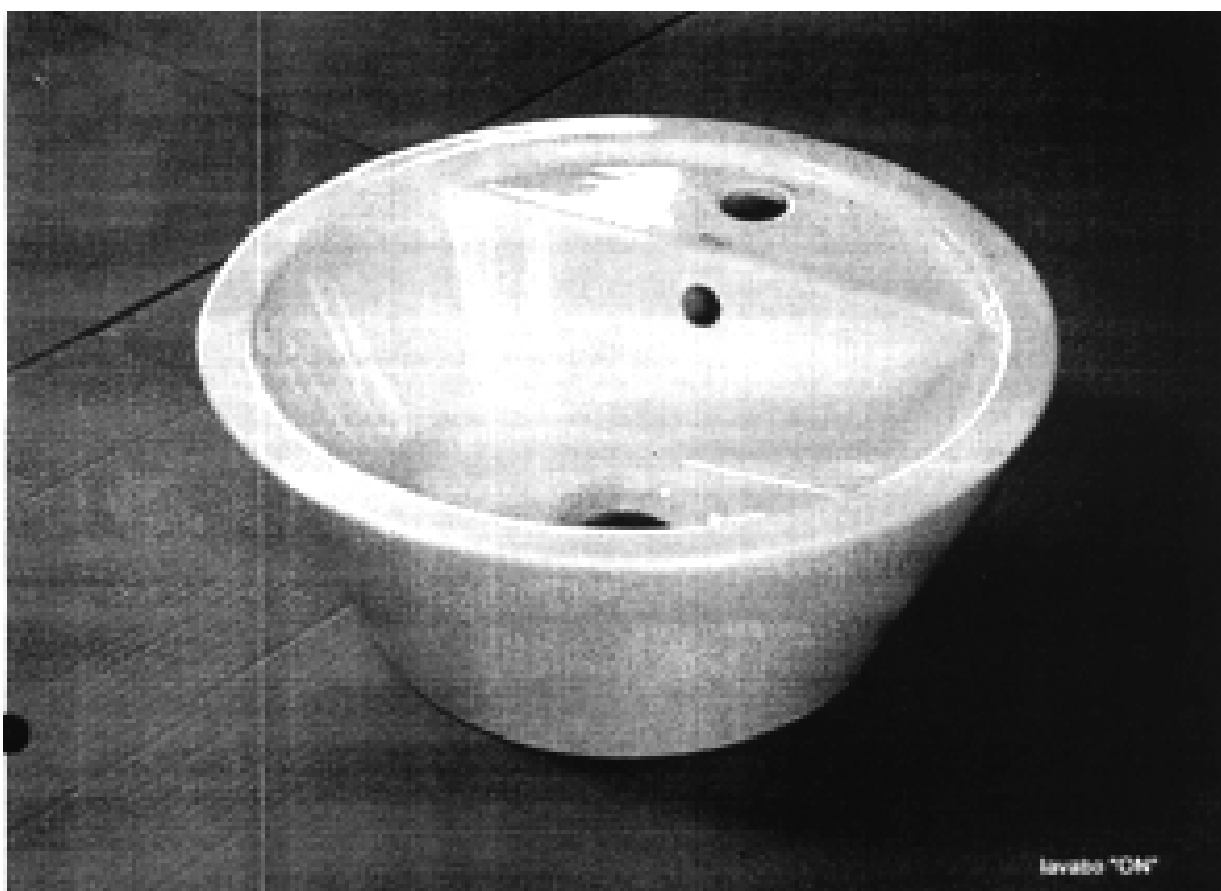

25.1

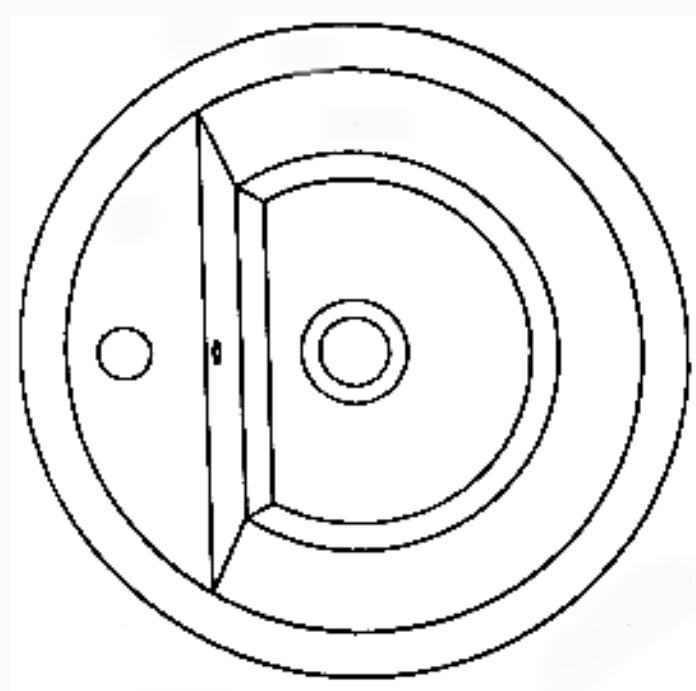

25.2

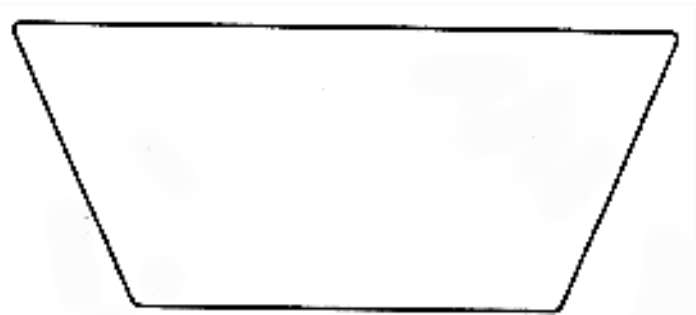

25.3



26.1

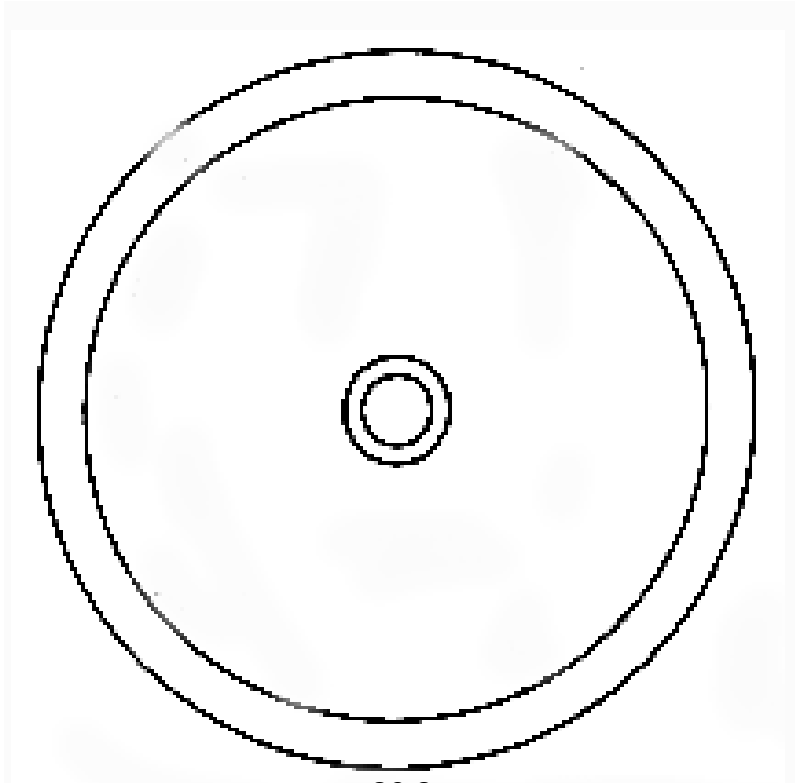

26.2

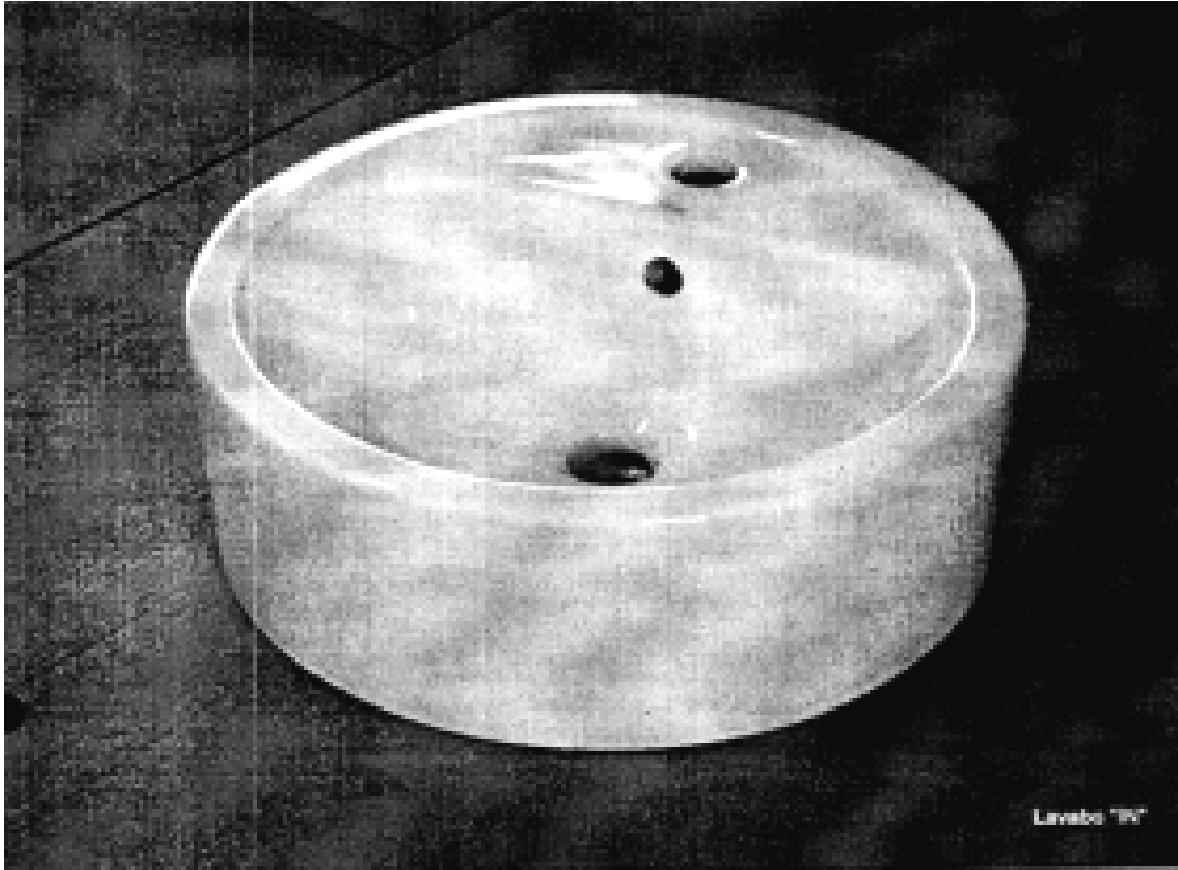

27.1

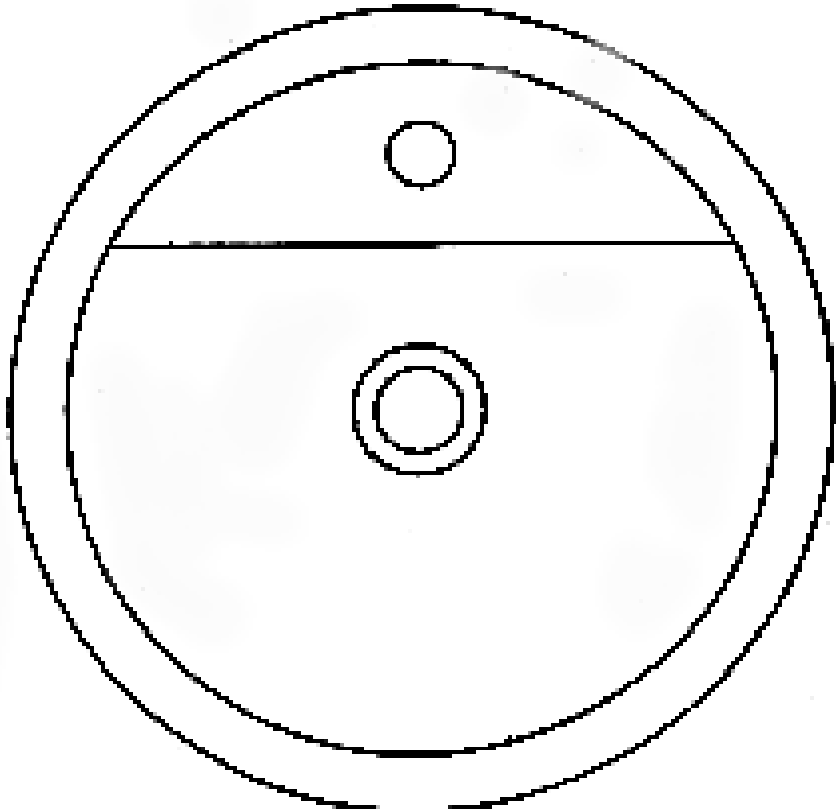

27.2

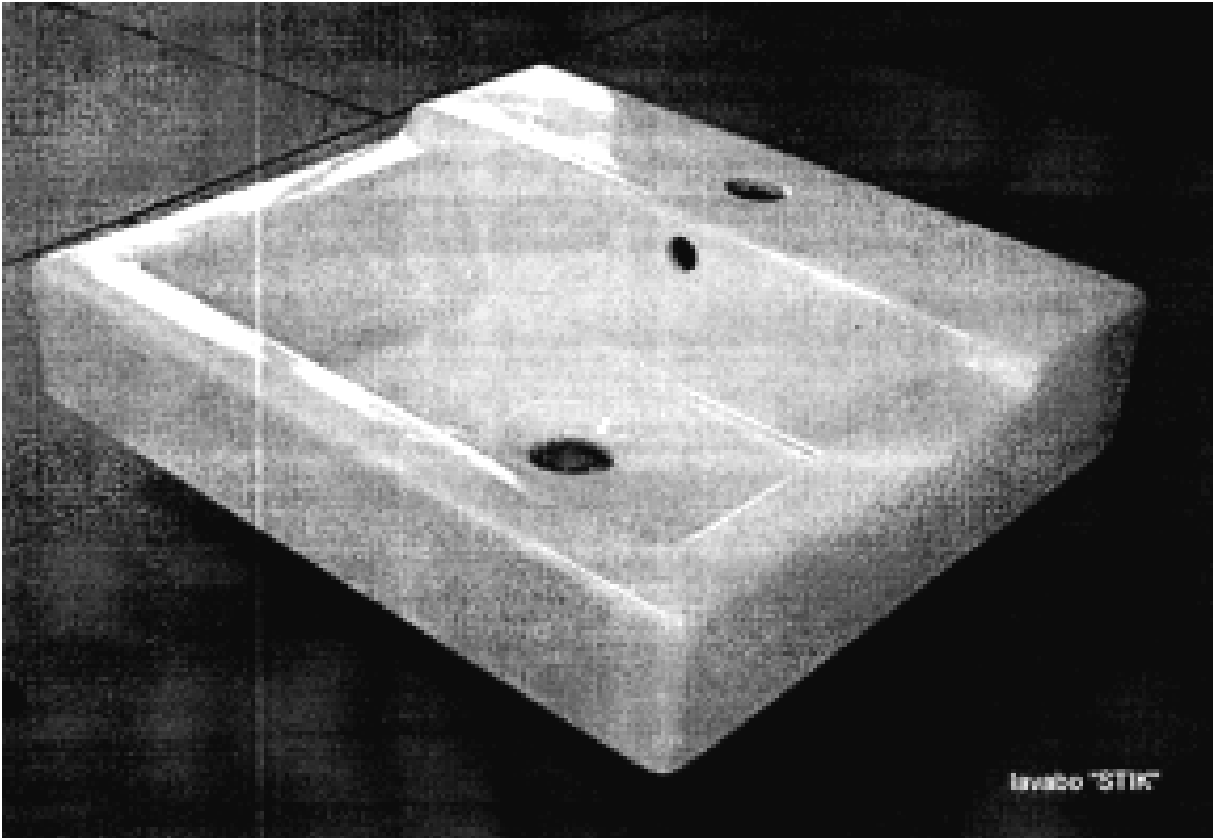

28.1

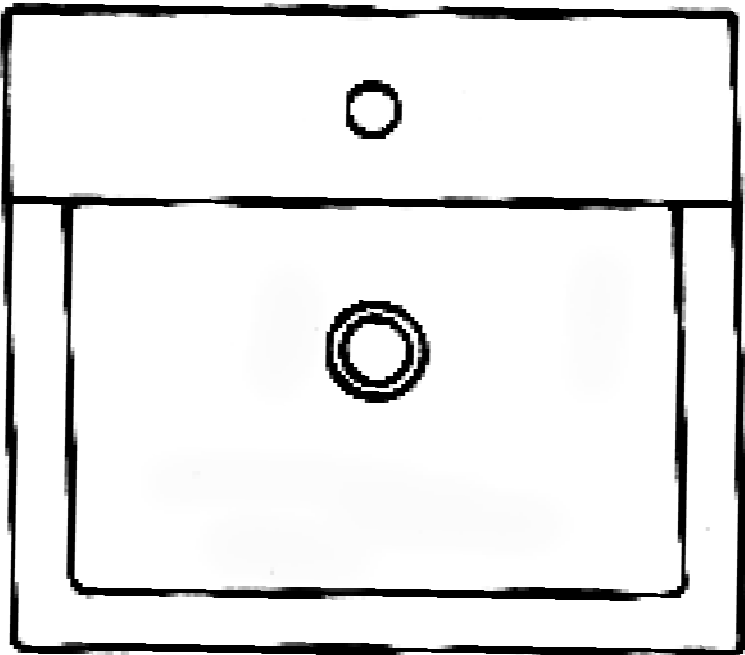

28.2





28.3

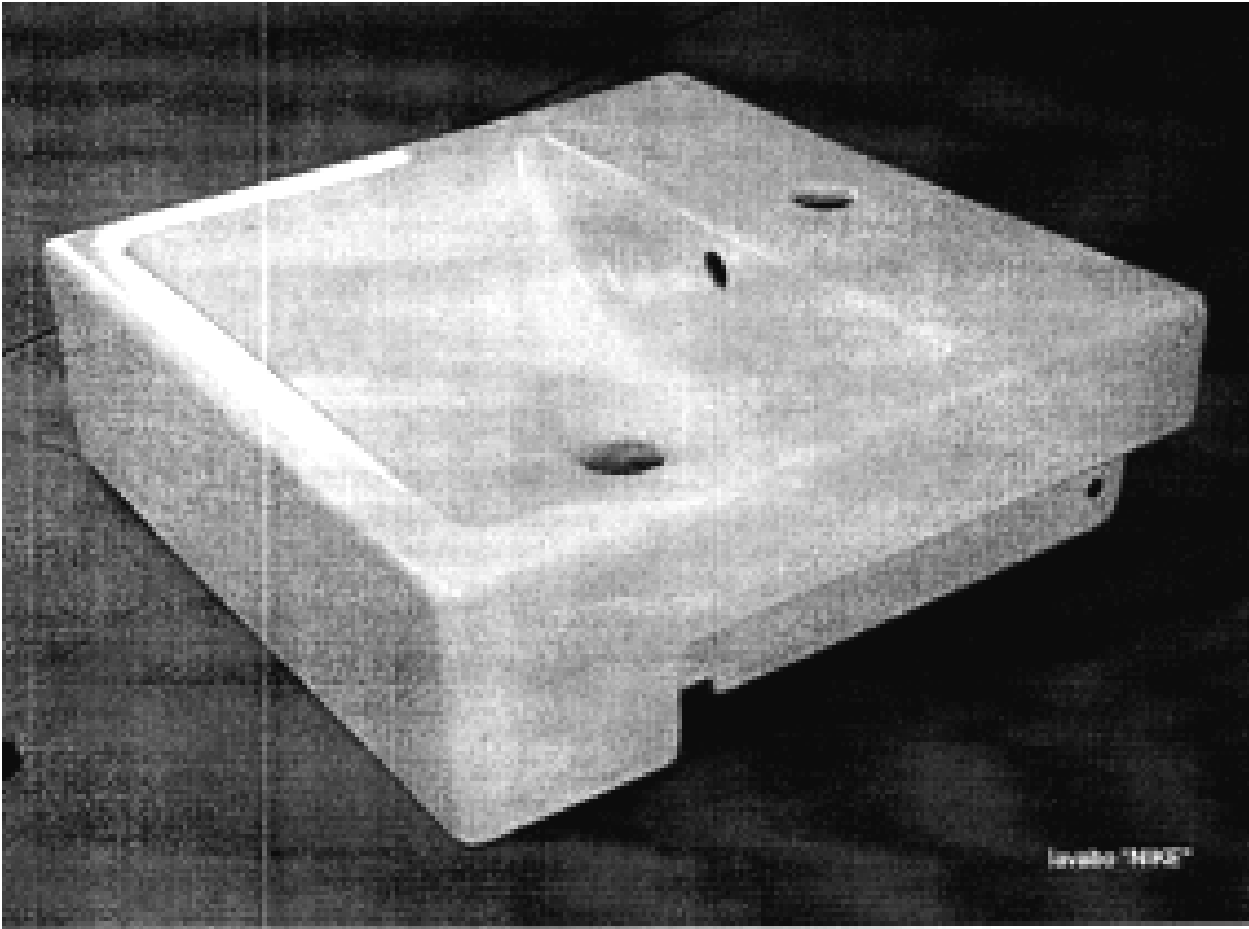

29.1

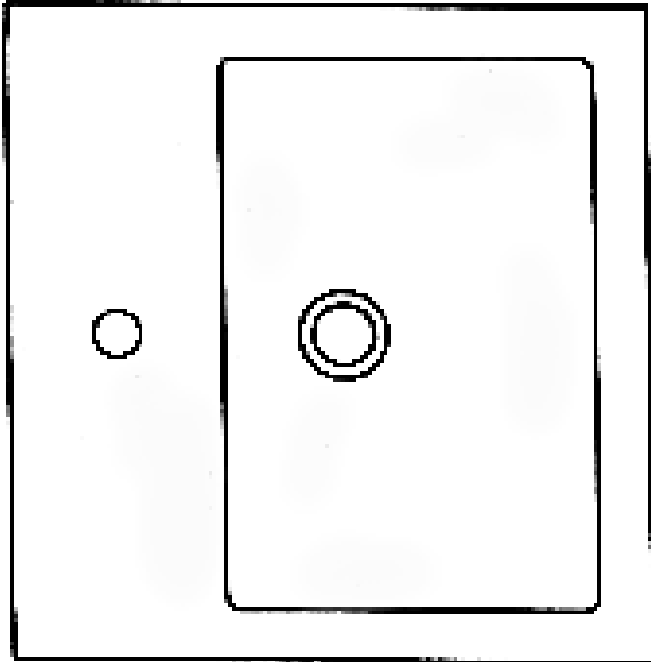

29.2

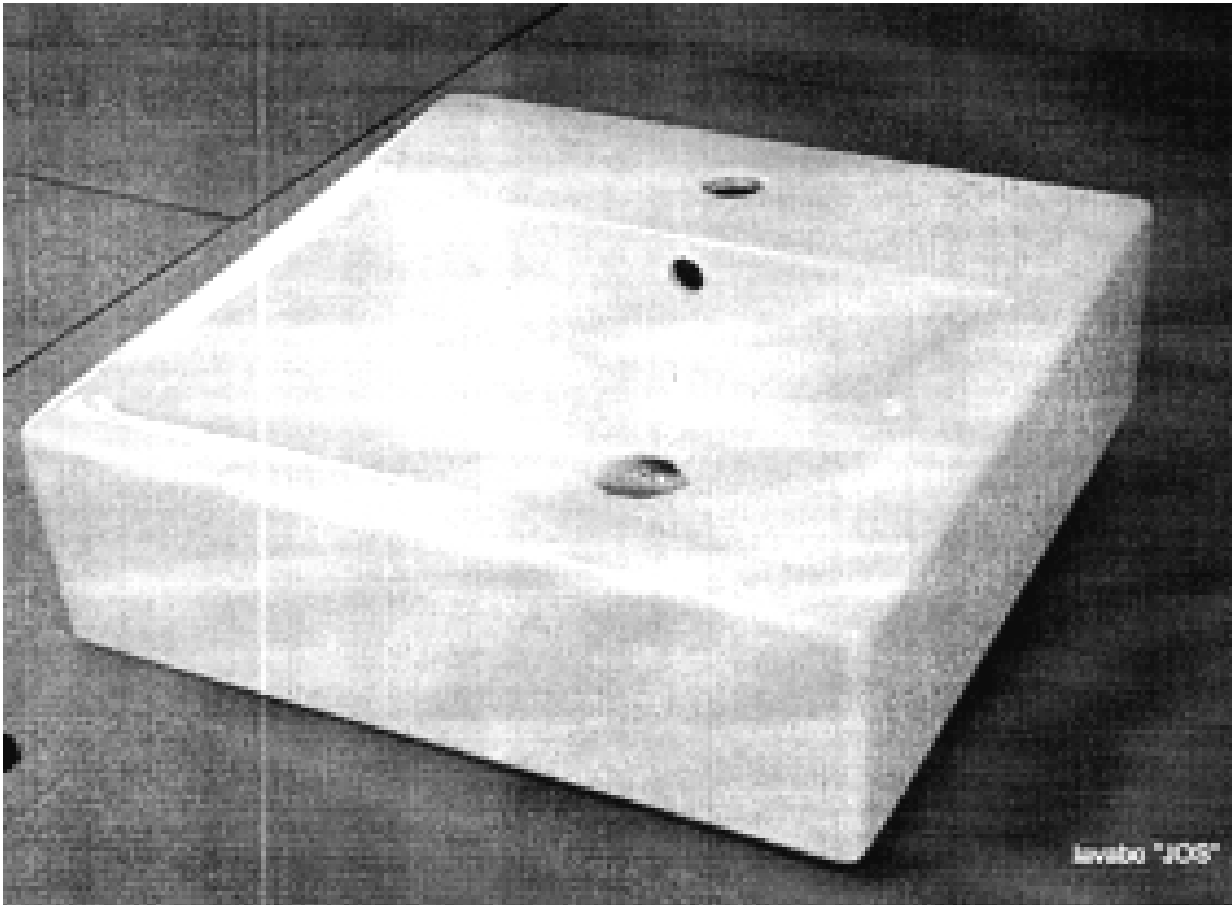

30.1

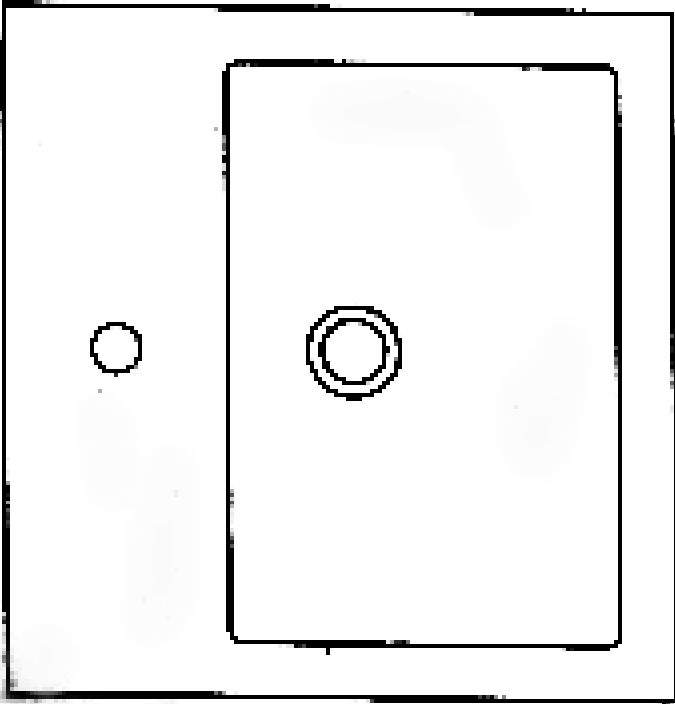

30.2

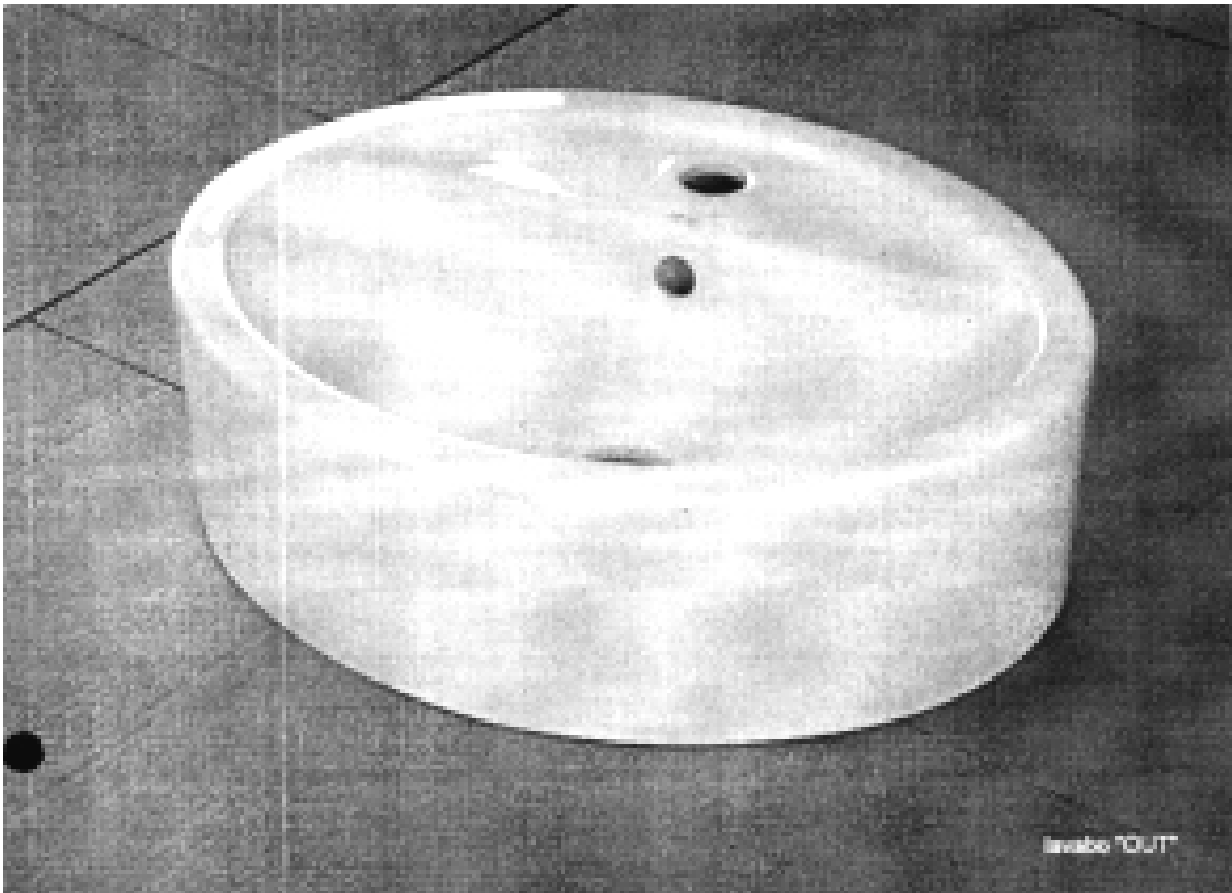

31.1

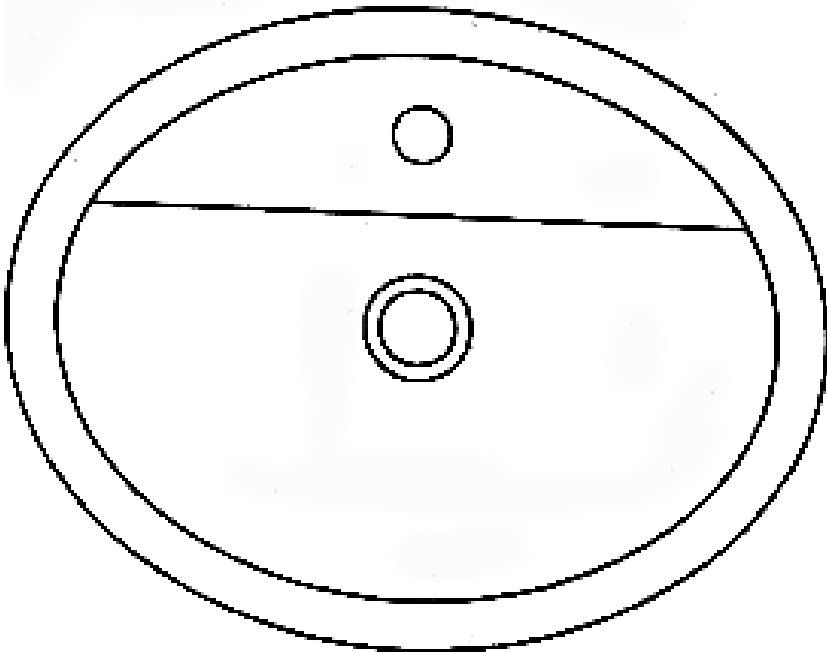

31.2



31.3

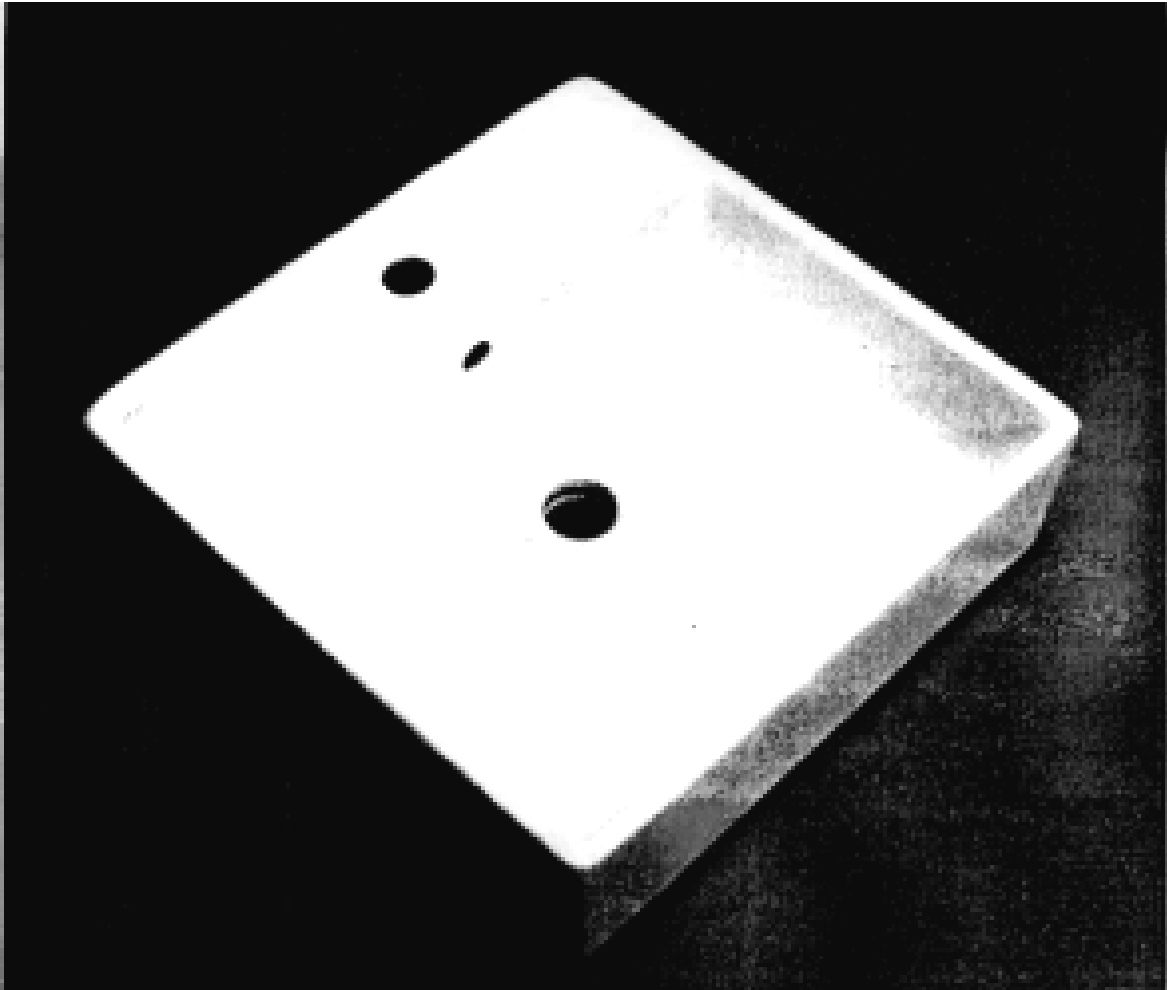

32.1

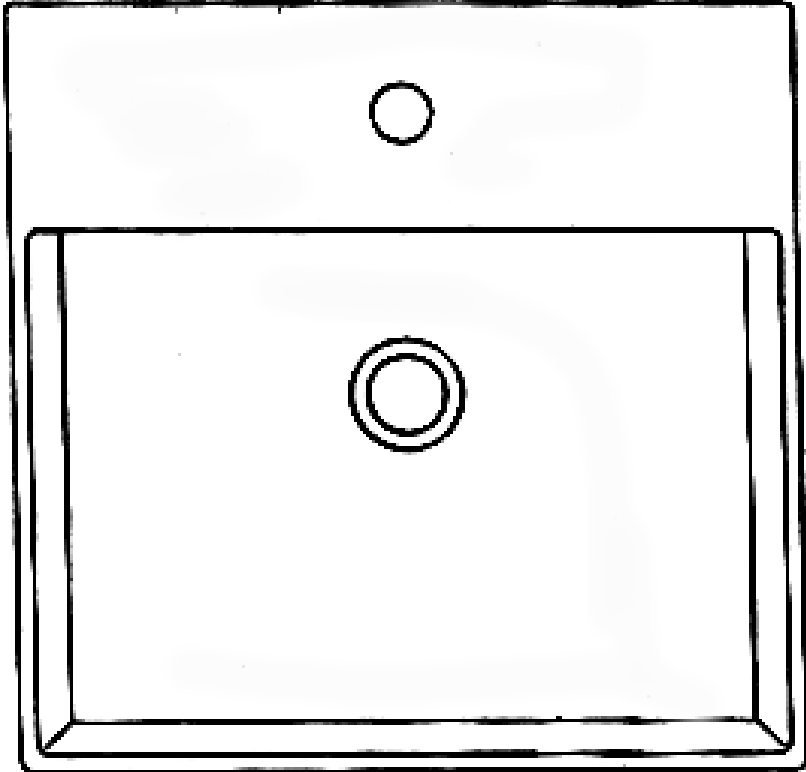

32.2



32.3



33

- (21) Numărul depozitului național:  
**f 2004 0057**
- (22) Data depozitului național: 14.01.2004
- (43) Data publicării: 30.06.2004
- (71) Numele și adresa solicitantului:  
**BELLPLAST S.R.L.**, BDUL N.  
TITULESCU NR. 38, ET. 3, AP. 16,  
CLUJ-NAPOCA, CJ 3400
- (74) Numele și adresa mandatarului:  
**INTEGRATOR CONSULTING S.R.L.**,  
STR. DUNĂRII NR. 25, BL. C1, AP. 5,  
CJ 3400, CLUJ-NAPOCA
- (72) Numele autorului: PASCANU ION;  
KOC SIS FERENCZ
- (54) Denumirea desenului/modelului:  
**RAMĂ PENTRU AERISIRE**
- (28) Numărul de desene/modele: 3
- (51) LOC (7) Cl: **23 - 04**

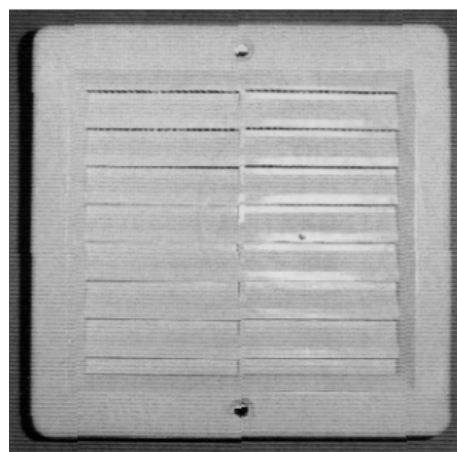

1

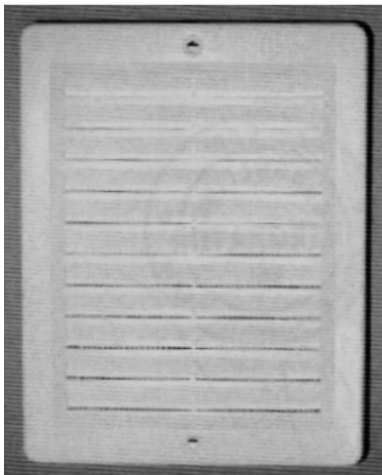

2

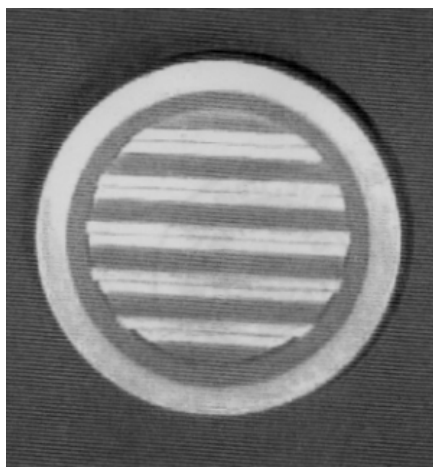

3

---

## CLASA 24 - MEDICINĂ ȘI LABORATOARE

- (21) Numărul depozitului național:  
**f 2004 0101**
- (22) Data depozitului național: 02.02.2004
- (43) Data publicării: 30.06.2004
- (71) Numele și adresa solicitantului:  
**MERIDICA LIMITED**, CAMBRIGE  
TECHNOLOGY CENTRE,  
MELBOURN, HERTFORDSHIRE,  
SG8 6DQ
- (74) Numele și adresa mandatarului:  
**S.C. ROMINVENT S.A.**, STR.  
ERMIL PANGRATTI NR. 35, ET. 1,  
SECTOR 1, B 7000, BUCUREȘTI

- (72) Numele autorului: MARTIN DOUGLAS  
PEARL; ANDREW MARK BRYANT;  
JONATHAN HOGWOOD
- (54) Denumirea desenului/modelului:  
**INSTRUMENT MEDICAL**
- (28) Numărul de desene/modele: 1
- (51) LOC (7) Ci: **24 - 02**
- (30) Prioritatea invocată:
- (33) Țara: XX
- (32) Data: 06.08.2003
- (31) Numărul: 000066964-0001



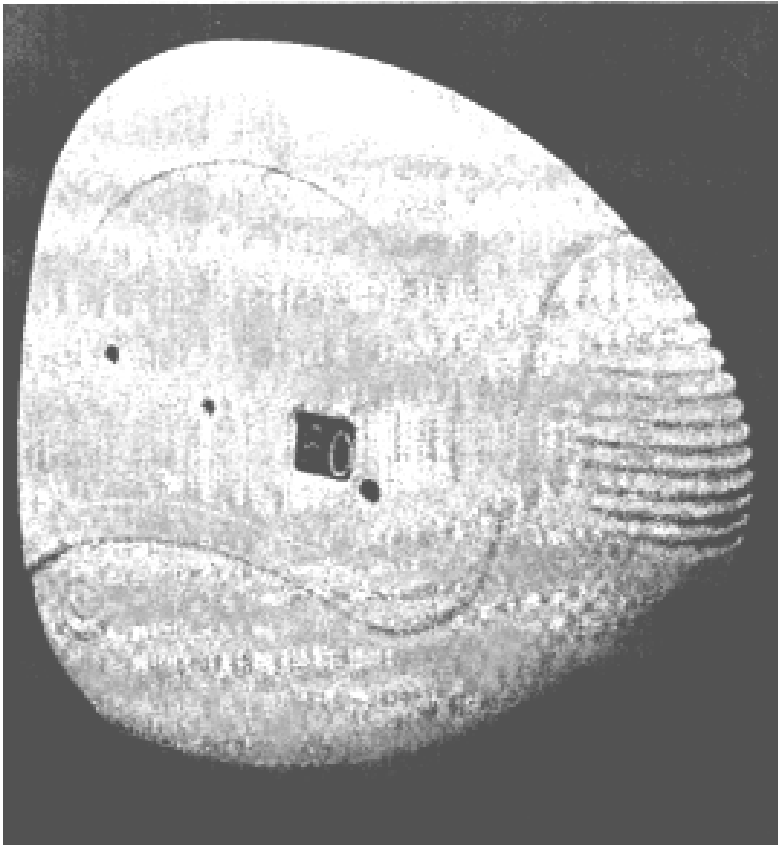

1.1

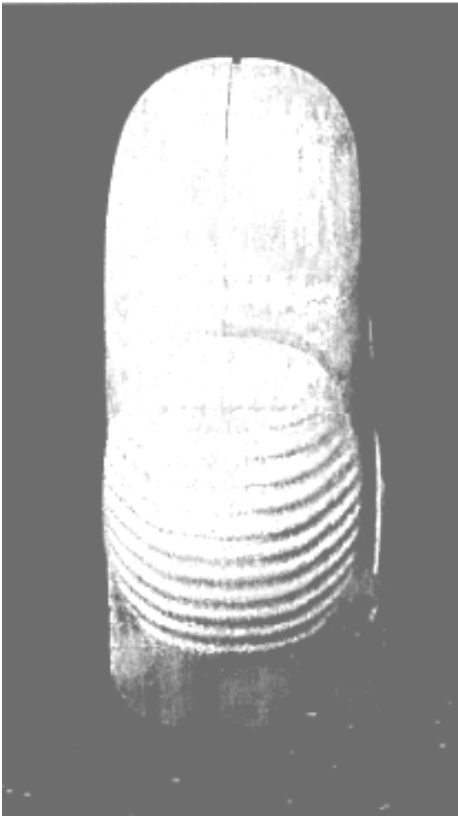

1.2



1.3

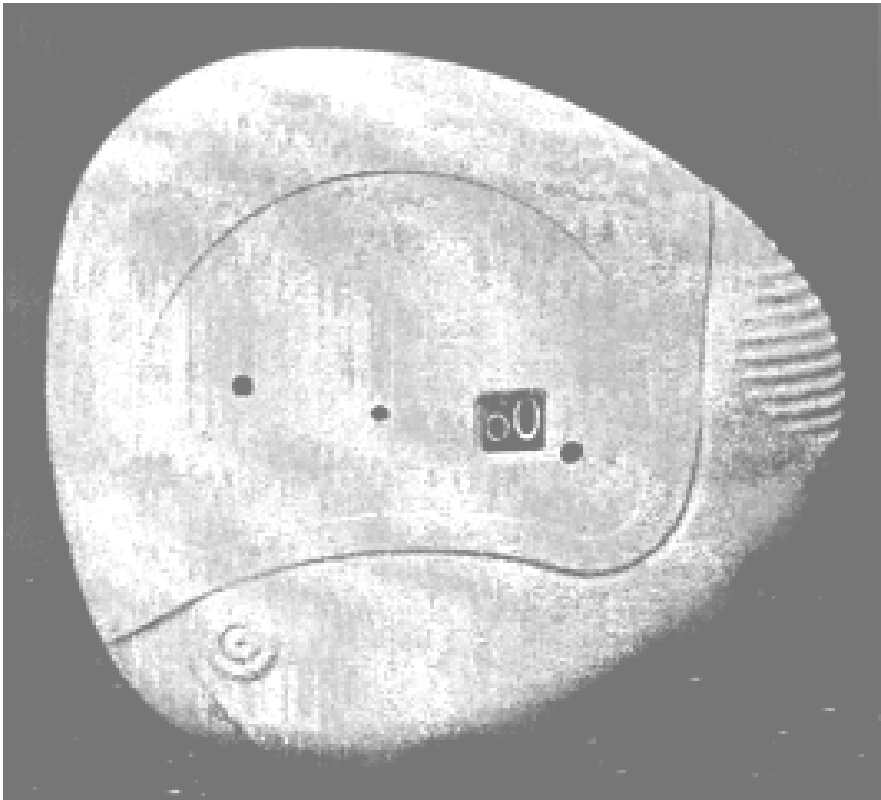

1.4

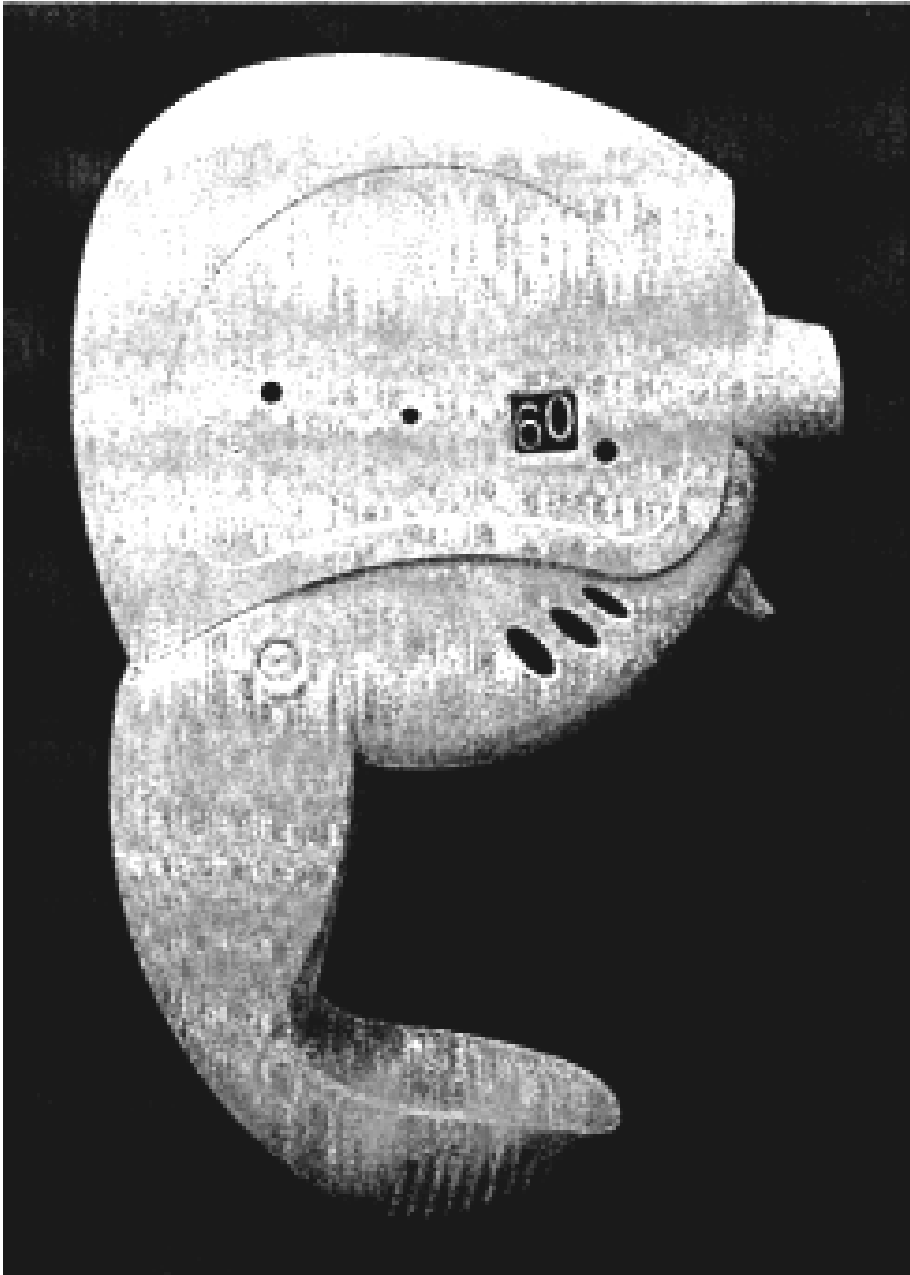

1.5

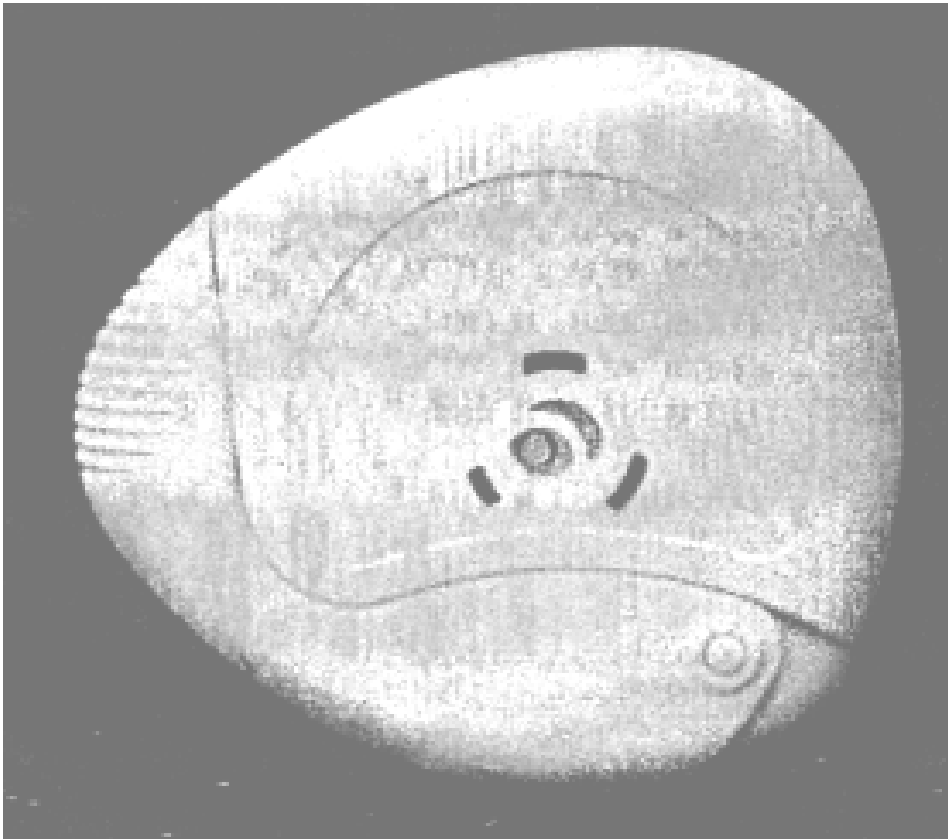

1.6

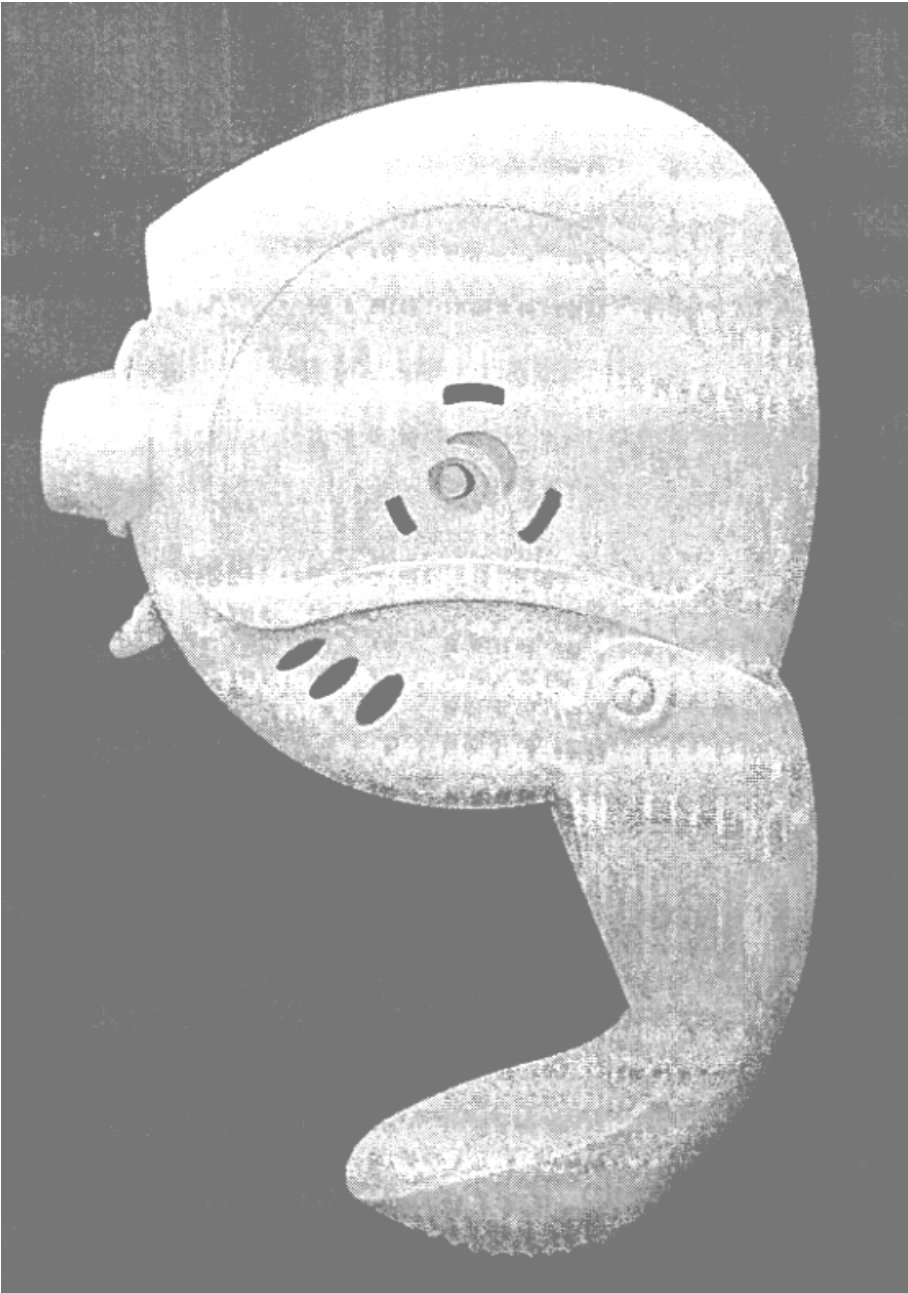

1.7

- (21) Numărul depozitului național:  
**f 2003 1458**
- (22) Data depozitului național: 17.12.2003
- (43) Data publicării: 30.06.2004
- (71) Numele și adresa solicitantului:  
**S.C. UNICAT MASE PLASTICE  
DIVERSE S.R.L.**, STR. RĂZBOIENI  
NR. 54, CLUJ-NAPOCA, CJ 3400
- (74) Numele și adresa mandatarului:  
**RASKAI MARIA MAGDALENA**, STR.  
UNIRII NR. 3, BL. D8, AP. 7, HD 4650,  
DEJ
- (72) Numele autorului: PRUNEANU DAN
- (54) Denumirea desenului/modelului:  
**PROFIL - CANT FAIANȚĂ**
- (28) Numărul de desene/modele: 2
- (51) LOC (7) Ci: **25 - 01**

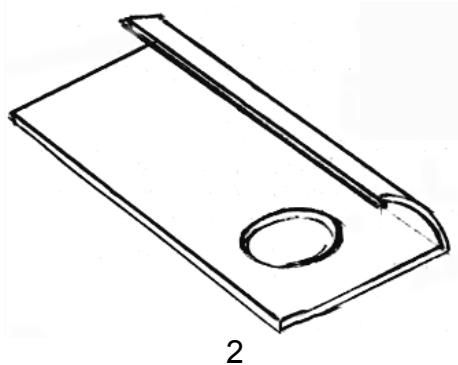
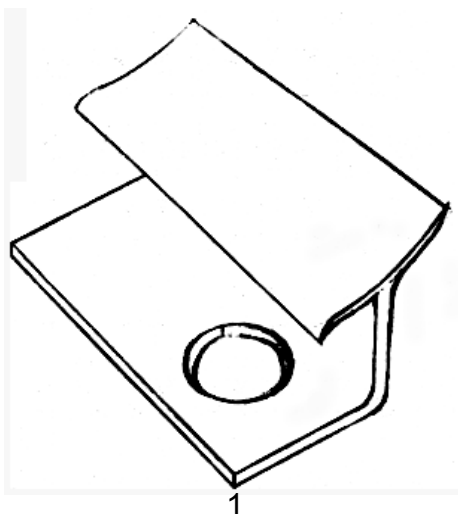

- (21) Numărul depozitului național:  
**f 2004 0078**
- (22) Data depozitului național: 27.01.2004
- (43) Data publicării: 30.06.2004
- (71) Numele și adresa solicitantului:  
**S.C. VESTA INVESTMENT S.R.L.**,  
CALEA BUCUREȘTIILOR NR. 1,  
OTOPENI, B 7000
- (74) Numele și adresa mandatarului:  
**S.C. RODALL S.R.L.**, STR. POLONĂ  
NR. 115, BL. 15, SC. A, AP. 19,  
SECTOR 1, B 7000, BUCUREȘTI
- (72) Numele autorului: SPIREA RADU
- (54) Denumirea desenului/modelului:  
**ELEMENT DE BORDURĂ MOBILĂ**
- (28) Numărul de desene/modele: 1
- (51) LOC (7) Ci: **25 - 01**

**Reprezentarea grafică se găsește la  
pag. 841**

- (21) Numărul depozitului național:  
**f 2003 1461**
- (22) Data depozitului național: 30.01.2004
- (43) Data publicării: 30.06.2004
- (71) Numele și adresa solicitantului:  
**S.C. WESTINCON S.R.L.**, STR. LIVIU  
REBREANU NR. 52, 1900 TIMIȘOARA
- (74) Numele și adresa mandatarului:  
**CABINET CECIU GABRIELA**, STR.  
NARCISELOR NR. 6, AP. 110, 1900,  
TIMIȘOARA
- (54) Denumirea desenului/modelului:  
**ELEMENTE AMBIENTALE LOCAL**
- (28) Numărul de desene/modele: 6
- (51) LOC (7) Ci: **25 - 02**

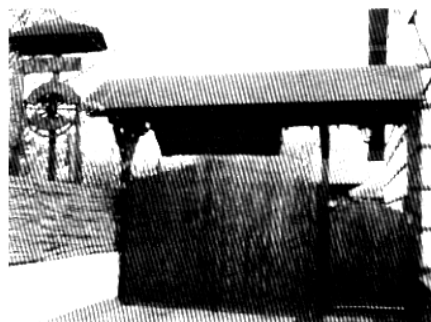

1.1



1.2



2.2



1.3



2.3

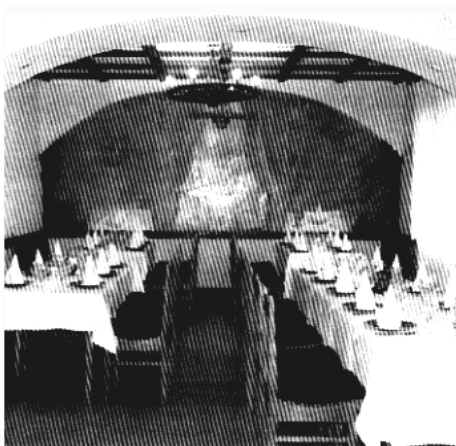

2.1



3.1



3.2



6



4



5

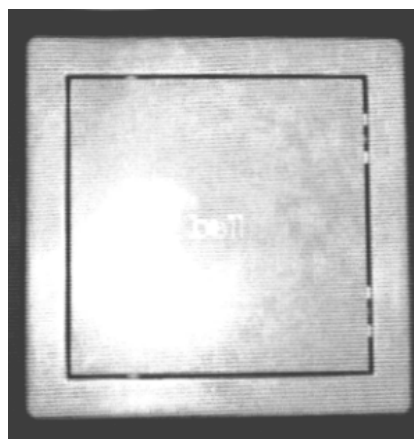

1

- 
- (21) Numărul depozitului național:  
**f 2004 0056**
  - (22) Data depozitului național: 14.01.2004
  - (43) Data publicării: 30.06.2004
  - (71) Numele și adresa solicitantului:  
**BELLPLAST S.R.L.**, BDUL N. TITULESCU NR. 38, ET. 3, AP. 16, CLUJ-NAPOCA, CJ 3400
  - (74) Numele și adresa mandatarului:  
**INTEGRATOR CONSULTING S.R.L.**, STR. DUNĂRII NR. 25, BL. C1, AP. 5, CJ 3400, CLUJ-NAPOCA
  - (72) Numele autorului: PASCANU ION; KOCSIS FERENCZ
  - (54) Denumirea desenului/modelului:  
**UȘIȚĂ DE VIZITARE**
  - (28) Numărul de desene/modele: 2
  - (51) LOC (7) Ci: **25 - 02**



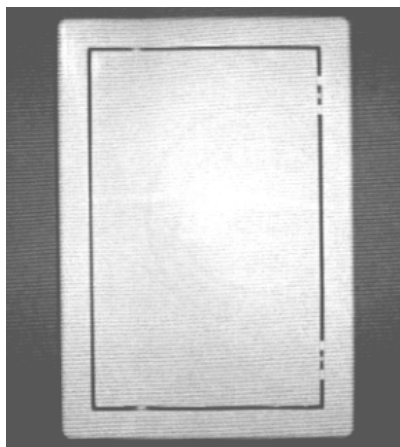

2

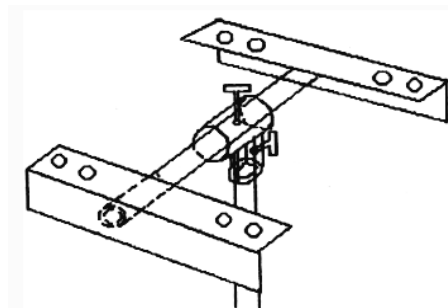

2

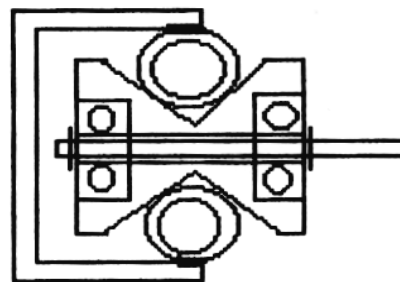

3

- (21) Numărul depozitului național:  
**f 2004 0072**
- (22) Data depozitului național: 21.01.2004
- (43) Data publicării: 30.06.2004
- (71) Numele și adresa solicitantului:  
**S.C. VASIU KLASS S.R.L.**, STR.  
LIVEZII NR. 42D, ALBA IULIA, AB 2500
- (74) Numele și adresa mandatarului:  
**S.C. INTELECT S.R.L.**, BDUL DACIA  
NR. 48, BL. D10, AP. 3, BH 3700,  
ORADEA
- (72) Numele autorului: VASIU NICOLAE  
FLORIN; JURJUȚ MARCEL IOAN
- (54) Denumirea desenului/modelului:  
**ELEMENTE DE DULGHERIE ȘI  
TÂMLĂRIE DIN METAL**
- (28) Numărul de desene/modele: 3
- (51) LOC (7) Cl: **25 - 02**

- (21) Numărul depozitului național:  
**f 2004 0074**
- (22) Data depozitului național: 21.01.2004
- (43) Data publicării: 30.06.2004
- (71) Numele și adresa solicitantului:  
**S.C. LARIANA S.R.L.**, STR.  
IGHIȘULUI NR. 11, MEDIAȘ, SB 3125
- (72) Numele autorului: MOHAN MARCEL
- (54) Denumirea desenului/modelului:  
**JALUZA ȘI SUPORT PENTRU  
JALUZA**
- (28) Numărul de desene/modele: 1
- (51) LOC (7) Cl: **25 - 02**

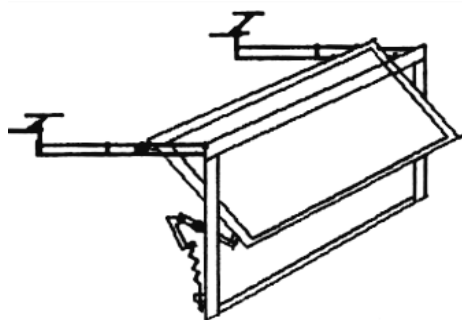

1



- (21) Numărul depozitului național:  
**f 2004 0110**
- (22) Data depozitului național: 05.02.2004
- (43) Data publicării: 30.06.2004
- (71) Numele și adresa solicitantului:  
**PRIBOI ILIE, MAZEPA II, BL. D3B,  
SC. 5, AP. 97, GALAȚI, GL 6200**
- (72) Numele autorului: PRIBOI ILIE
- (54) Denumirea desenului/modelului:  
**PARCARE TURN**
- (28) Numărul de desene/modele: 1
- (51) LOC (7) Cl: **25 - 02**

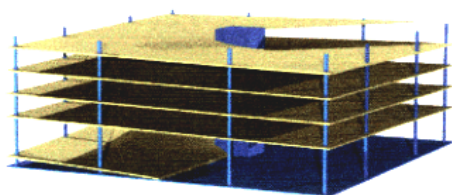

- (21) Numărul depozitului național:  
**f 2004 0210**
- (22) Data depozitului național: 20.02.2004
- (43) Data publicării: 30.06.2004
- (71) Numele și adresa solicitantului:  
**S.C. VOPEL S.R.L., STR.  
VÂNĂTORILOR NR. 85,  
RÂȘNOV, BV 2200**
- (72) Numele autorului: BĂLȚĂȚEANU IULIAN
- (54) Denumirea desenului/modelului:  
**ELEMENT DE CONSTRUCȚIE  
DEMONTABILĂ**
- (28) Numărul de desene/modele: 1
- (51) LOC (7) Cl: **25 - 02**

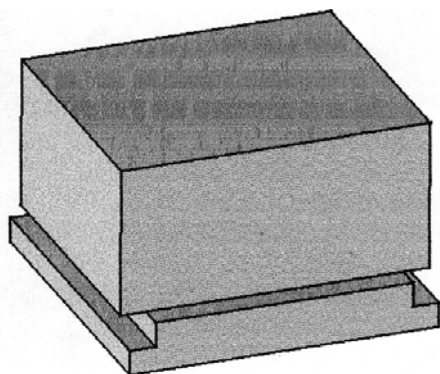

- (21) Numărul depozitului național:  
**f 2003 1473**
- (22) Data depozitului național: 19.12.2003
- (43) Data publicării: 30.06.2004
- (71) Numele și adresa solicitantului:  
**S.C. GRUPUL EDITORILOR ȘI  
DIFUZORILOR DE PRESĂ S.A.,  
STR. GEORGE ENESCU NR. 27-29,  
PALATUL UGIR 1903, ET. 4, CAM. 14,  
SECTOR 1, BUCUREȘTI, B 7000**
- (54) Denumirea desenului/modelului:  
**CHIOȘC**
- (28) Numărul de desene/modele: 3
- (51) LOC (7) Cl: **25 - 03**

**Reprezentările grafice se găsesc la  
pag. 842**

- (21) Numărul depozitului național:  
**f 2004 0108**
- (22) Data depozitului național: 04.02.2004
- (43) Data publicării: 30.06.2004
- (71) Numele și adresa solicitantului:  
**AGENȚIA UNIVERSITARĂ DE  
INVENTICĂ INVENTA, BDUL.  
CORNELIU COPOSU NR. 7, BL. 104,  
SC. 2, ET. 1, AP. 31, SECTOR 3,  
BUCUREȘTI, B 7000**
- (74) Numele și adresa mandatarului:  
**S.C INVENTA - AGENȚIE  
UNIVERSITARĂ DE INVENTICĂ  
S.R.L., BDUL CORNELIU COPOSU  
NR. 7, BL. 104, SC. 2, ET. 1, AP. 31,  
SECTOR 3, B 7000, BUCUREȘTI**
- (72) Numele autorului: ȚURCANU COSTIN  
RADU
- (54) Denumirea desenului/modelului:  
**BISERICĂ**
- (28) Numărul de desene/modele: 1
- (51) LOC (7) Cl: **25 - 03**

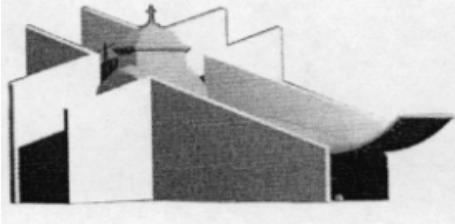

1.1

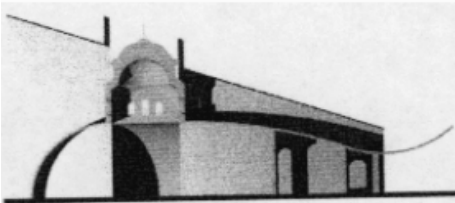

1.2



(21) Numărul depozitului național:  
f 2004 0085



(21) Numărul depozitului național:  
f 2004 0062



1

(21) Numărul depozitului național:  
f 2004 0065



(21) Numărul depozitului național:  
f 2004 0086

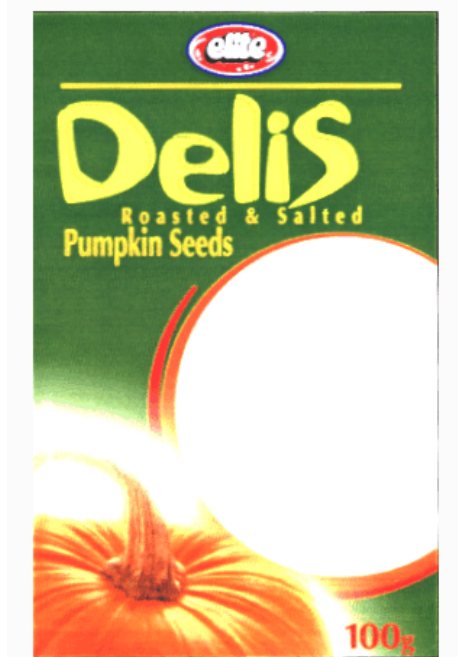

2



3

---

(21) Numărul depozitului național: **f 2004 0079**



838

(21) Numărul depozitului național: **f 2004 0095**

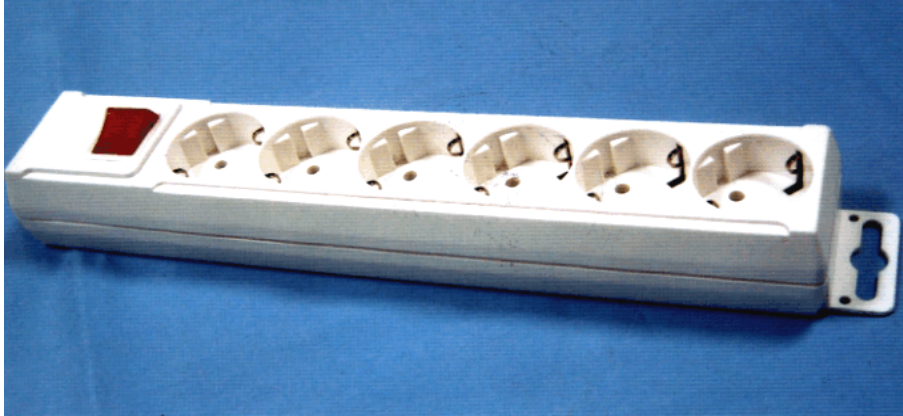

1

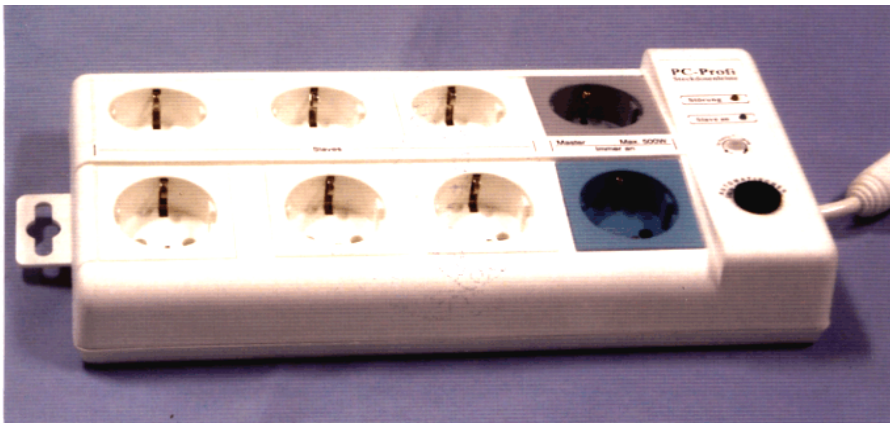

2

---

(21) Numărul depozitului național: **f 2003 1403**



1

(21) Numărul depozitului național:  
f 2003 1474



**Astra**  
club



---

(21) Numărul depozitului național:  
f 2004 0093

2

---

(21) Numărul depozitului național:  
f 2004 0104

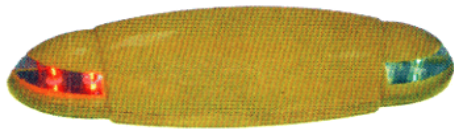

(21) Numărul depozitului național: f 2004 0099



1



2

---

(21) Numărul depozitului național: f 2004 0078

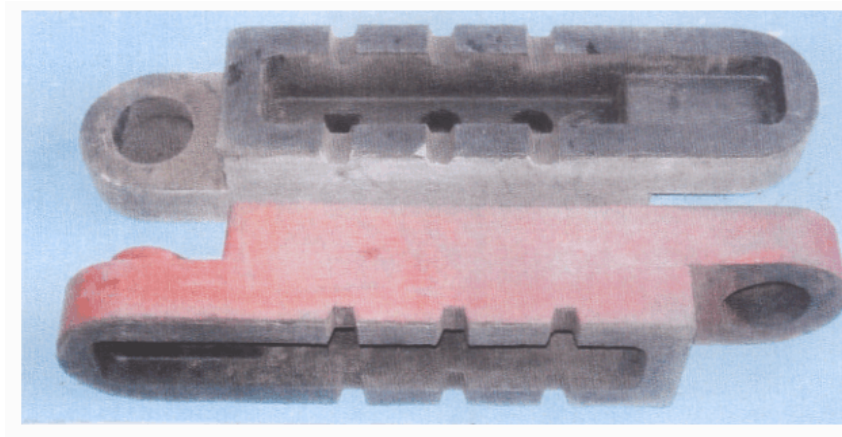

841



(21) Numărul depozitului național:  
f 2003 1473



1.1



2



1.2



3

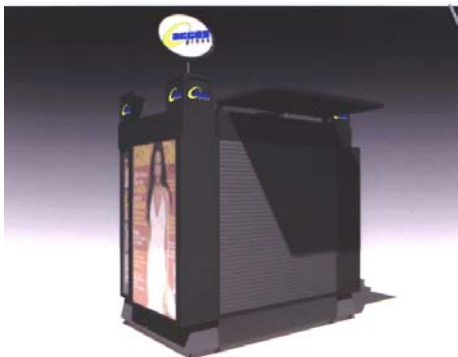

1.3

**LISTA CERERILOR DE ÎNREGISTRARE A DESENELOR ȘI MODELELOR  
INDUSTRIALE PUBLICATE ÎN ORDINEA CRESCĂTOARE  
A NUMERELOR DE ÎNREGISTRARE**

Nr de înregistrare al cererii	Clasa și subclasa	Data înregistrării	Pagina
f 2003 1378	06-03, 04, 05	08.12.2003	698
f 2003 1386	19-08, 09-05	10.12.2003	766
f 2003 1387	19-08	10.12.2003	767
f 2003 1388	19-08	10.12.2003	767
f 2003 1389	19-08	10.12.2003	767
f 2003 1390	19-08	10.12.2003	768
f 2003 1391	19-08	10.12.2003	768
f 2003 1392	19-08	10.12.2003	768
f 2003 1393	19-08	10.12.2003	769
f 2003 1394	19-08	10.12.2003	769
f 2003 1395	19-08	10.12.2003	769
f 2003 1396	19-08	10.12.2003	770
f 2003 1397	19-08	10.12.2003	770
f 2003 1403	19-08	11.12.2003	770
f 2003 1457	06-04	17.12.2003	701
f 2003 1458	25-01	17.12.2003	831
f 2003 1459	12-05	27.01.2004	749
f 2003 1460	12-05	27.01.2004	751
f 2003 1461	25-02	30.01.2004	831

## RO - BOPI - DMI 6/2004

f 2003 1462	06-04	17.12.2003	701
f 2003 1473	25-03	19.12.2003	835
f 2003 1474	19-08	23.12.2003	771
f 2003 1484	09-01	22.12.2003	711
f 2003 1487	09-05	23.12.2003	738
f 2004 0003	06-01	05.01.2004	696
f 2004 0005	12-12	05.01.2004	751
f 2004 0006	09-03	07.01.2004	735
f 2004 0007	05-05	06.01.2004	691
f 2004 0048	08-07	08.01.2004	710
f 2004 0049	02-01, 02	09.01.2004	690
f 2004 0055	09-01	13.01.2004	715
f 2004 0056	25-02	14.01.2004	833
f 2004 0057	23-04	14.01.2004	824
f 2004 0058	09-01	14.01.2004	718
f 2004 0059	09-01	14.01.2004	721
f 2004 0060	09-01	14.01.2004	723
f 2004 0061	09-01	14.01.2004	725
f 2004 0062	09-05	22.01.2004	738
f 2004 0065	09-03	15.01.2004	736
f 2004 0066	09-01	19.01.2004	728
f 2004 0068	11-03	20.01.2004	745
f 2004 0071	13-03	21.01.2004	764
f 2004 0072	25-02	21.01.2004	834

## RO - BOPI - DMI 6/2004

f 2004 0073	06-11	21.01.2004	709
f 2004 0074	25-02	21.01.2004	834
f 2004 0078	25-01	27.01.2004	831
f 2004 0079	12-12	27.01.2004	762
f 2004 0085	09-01	26.01.2004	729
f 2004 0086	09-03	26.01.2004	737
f 2004 0091	09-03	29.01.2004	737
f 2004 0092	19-01	30.01.2004	765
f 2004 0093	19-08	30.01.2004	771
f 2004 0095	13-03	30.01.2004	764
f 2004 0096	13-03	30.01.2004	765
f 2004 0097	13-03	04.02.2004	765
f 2004 0099	19-08	04.02.2004	771
f 2004 0101	24-02	02.02.2004	825
f 2004 0104	20-03	02.02.2004	773
f 2004 0108	25-03	04.02.2004	835
f 2004 0109	23-03	05.02.2004	775
f 2004 0110	25-02	05.02.2004	835
f 2004 0111	12-03	06.02.2004	748
f 2004 0112	06-07	06.02.2004	706
f 2004 0113	23-02	06.02.2004	776
f 2004 0116	11-02	09.02.2004	739
f 2004 0117	23-01	09.02.2004	774
f 2004 0118	06-03	09.02.2004	701

## RO - BOPI - DMI 6/2004

f 2004 0189	09-01	11.02.2004	729
f 2004 0190	09-01	11.02.2004	732
f 2004 0191	09-01	11.02.2004	734
f 2004 0194	20-03	13.02.2004	773
f 2004 0202	20-02	17.02.2004	772
f 2004 0210	25-02	20.02.2004	835
f 2004 0213	11-02	23.02.2004	743
f 2004 0215	19-08	24.02.2004	771
f 2004 0224	19-08	27.02.2004	772
f 2004 0228	12-16, 25-04	01.03.2004	763
f 2004 0237	11-02	08.03.2004	744
f 2004 0244	11-05	09.03.2004	745
f 2004 0246	09-07	10.03.2004	738
f 2004 0294	11-05	11.03.2004	748

## LISTA ALFABETICĂ A SOLICITANȚILOR

Nume și adresă solicitant	Număr depozit	Clasa și subclasa	Pagina
<b>AGENȚIA UNIVERSITARĂ DE INVENTICĂ INVENTA</b> BDUL. CORNELIU COPOSU NR. 7, BL. 104, SC. 2, ET. 1, AP.31, SECT.3, BUCUREȘTI, B 7000	f 2004 0108	25 - 03	835
<b>AGRICOVER S.A.</b> STR. AUREL VALICU NR.2, BUZĂU, BZ 5100	f 2004 0066	09 - 01	728
<b>ALAI S.R.L.</b> STR. AVRAM IANCU NR. 40-42, BRAȘOV, BV 2200	f 2004 0049	02 - 01, 02	690
<b>ASTRA VAGOANE CALATORI S.A.</b> STR.PETRU RAREȘ NR.1-3, ARAD, AR 2900	f 2004 0111	12 - 03	748
<b>BANCA NAȚIONALĂ A ROMÂNIEI</b> STR. LIPSCANI NR. 25, SECT. 2, BUCUREȘTI, B 7000	f 2004 0068	11 - 03	745
<b>BANNER P.C. S.R.L.</b> STR.MIHAIL SEBASTIAN NR.23, BL.S13, SC.1, AP.6, SECT.5, BUCUREȘTI, B 7000	f 2004 0294	11 - 05	748
<b>BANNER P.C. S.R.L.</b> STR.MIHAIL SEBASTIAN NR.23, BL.S13, SC.1, AP.6, SECT.5, BUCUREȘTI, B 7000	f 2004 0244	11 - 05	745
<b>BELLPLAST S.R.L.</b> BDUL N.TITULESCU NR.38, ET.3, AP.16, CLUJ-NAPOCA, CJ 3400	f 2004 0056	25 - 02	833
<b>BELLPLAST S.R.L.</b> BDUL N.TITULESCU NR.38, ET.3, AP.16, CLUJ-NAPOCA, CJ 3400	f 2004 0057	23 - 04	824

<b>BILKIM KUMRUSAL KIMYA URUNLERI SANAYI VE TICARET ANONIM SIRKETI</b> MEHMET AKIF MAHALLESİ,AŞIK VEYESEL CAD., MANOLYA SOKAK NR. 21, IKITELLI, ISTAMBUL, TR 34660868	f 2004 0065	09 - 03	736
<b>BLEDEA ZAHARIE</b> STR. MĂRĂŞEŞTI NR. 11, BAIJA MARE, MM 4800	f 2004 0116	11 - 02	739
<b>CERAMICA ALTHEA S.R.L.</b> ZONA INDUSTRIALE,, CIVITA CASTELLANA(VITERBO), I 01033XX	f 2004 0113	23 - 02	776
<b>COM LEJUN S.R.L.</b> BDUL ALEXANDRU OBREGIA NR.30, BL.R4, SC.B, ET-7, AP.76, SECT.4, BUCUREŞTI, B 7000	f 2004 0112	06 - 07	706
<b>D-TOYS S.R.L.</b> STR. VULTURILOR NR.9, SF.GHEORGHE, CV 4000	f 2004 0006	09 - 03	735
<b>DIACONU CĂLIN</b> STR.BULGĂRUŞ NR.53, SECT.5, BUCUREŞTI, B 7000	f 2003 1474	19 - 08	771
<b>DK WALNEK PRODS.R.L.</b> STR. PĂŞUNII NR. 4/22, BAIJA MARE, MM 4800	f 2004 0109	23 - 03	775
<b>DOBRE DAN</b> STR. BEIUŞ NR. 1, BL.611, ET.2, AP.6, ARAD, AR 2900	f 2004 0118	06 - 03	701
<b>DUAL MAN S.R.L.</b> STR. DOINA NR. 9,SECT.5, BUCUREŞTI, B 7000	f 2004 0228	12 - 16; 25 - 04	763
<b>ELITE INTERNATIONAL BV</b> BEECH AVENUE NR. 160, PR SCHIPHOL-RIJK, NL 1119866	f 2004 0062	09 - 05	738
<b>ELKA PRODCOM S.R.L.</b> STR.NĂSĂUDULUI NR.12, ORADEA, BH 3700	f 2004 0104	20 - 03	773

<b>ESSAM INTERNATINAL GRUP S.R.L.</b> SOS.LIBERTATII NR. 156, DEPOZIT A03-B03, GLINA, B 7000	f 2003 1386	19 - 08; 09 - 05	766
<b>EUROAVIPO S.A.</b> POȘTA CÂLNĂU, BZ 5100	f 2004 0224	19 - 08	772
<b>EUROAVIPO S.A.</b> POȘTA CÂLNĂU, BZ 5100	f 2004 0215	19 - 08	771
<b>FABINA PROD S.A.</b> CALEA IALOMIȘTEI NR. 13, TÂRGOVIȘTE, DB 0200	f 2003 1396	19 - 08	770
<b>FABINA PROD S.A.</b> CALEA IALOMIȘTEI NR. 13, TÂRGOVIȘTE, DB 0200	f 2003 1391	19 - 08	768
<b>FABINA PROD S.A.</b> CALEA IALOMIȘTEI NR. 13, TÂRGOVIȘTE, DB 0200	f 2003 1397	19 - 08	770
<b>FABINA PROD S.A.</b> CALEA IALOMIȘTEI NR. 13, TÂRGOVIȘTE, DB 0200	f 2003 1394	19 - 08	769
<b>FABINA PROD S.A.</b> CALEA IALOMIȘTEI NR. 13, TÂRGOVIȘTE, DB 0200	f 2003 1393	19 - 08	769
<b>FABINA PROD S.A.</b> CALEA IALOMIȘTEI NR. 13, TÂRGOVIȘTE, DB 0200	f 2003 1390	19 - 08	768
<b>FABINA PROD S.A.</b> CALEA IALOMIȘTEI NR. 13, TÂRGOVIȘTE, DB 0200	f 2003 1389	19 - 08	767
<b>FABINA PROD S.A.</b> CALEA IALOMIȘTEI NR. 13, TÂRGOVIȘTE, DB 0200	f 2003 1387	19 - 08	767
<b>FABINA PROD S.A.</b> CALEA IALOMIȘTEI NR. 13, TÂRGOVIȘTE, DB 0200	f 2003 1388	19 - 08	767



<b>FABINA PROD S.A.</b> CALEA IALOMIȚEI NR. 13, TÂRGOVIȘTE, DB 0200	f 2003 1395	19 - 08	769
<b>FABINA PROD S.A.</b> CALEA IALOMIȚEI NR. 13, TÂRGOVIȘTE, DB 0200	f 2003 1392	19 - 08	768
<b>FARMEC S.A.</b> STR.HENRI BARBUSSE NR.16, CLUJ-NAPOCA, CJ 3400	f 2004 0085	09 - 01	729
<b>FARMEC S.A.</b> STR. HENRI BARBUSSE NR.16, CLUJ-NAPOCA, CJ 3400	f 2004 0086	09 - 03	737
<b>FEP A S.A.</b> STR. REPUBLICII NR. 316, BÂRLAD, VS 6400	f 2004 0117	23 - 01	774
<b>GRAFFITTI '94 RBI PRODCOM S.R.L.</b> STR. BĂICULEȘTI NR. 13, BL.B 9,SC.A,ET. 9, AP.37, SECT.1, BUCUREȘTI, B 7000	f 2003 1462	06 - 04	701
<b>GRUPUL EDITORILOR ȘI DIFUZORILOR DE PRESĂ S.A.</b> STR. GEORGE ENESCU NR. 27-29, PALATUL UGIR 1903, ET.4, CAM. 14, SECT.1, BUCUREȘTI, B 7000	f 2003 1473	25 - 03	835
<b>HARPLAST S.A.</b> STR. HARGHITEI NR. 105, MIERCUREA CIUC, HR 4200	f 2004 0246	09 - 07	738
<b>HOLOTESCU M. DAN</b> STR. VASILE PÂRVAN NR. 26, SC.B, AP.11, TIMIȘOARA, TM 1900	f 2004 0237	11 - 02	744
<b>HORUS SERVICE S.R.L.</b> BDUL. BANU MANTA NR.22, BL.29, SC.C, AP.2, SECT.1, BUCUREȘTI, B 7000	f 2004 0202	20 - 02	772
<b>INSTA ELECTRIC S.A.</b> BDUL BUCUREȘTI NR. 16A, FOCȘANI, VN 5300	f 2004 0097	13 - 03	765

<b>INSTA ELECTRIC S.A.</b> BDUL BUCUREȘTI NR. 16A, FOCȘANI, VN 5300	f 2004 0096	13 - 03	765
<b>INSTA ELECTRIC S.A.</b> BDUL BUCUREȘTI NR. 16A, FOCȘANI, VN 5300	f 2004 0095	13 - 03	764
<b>JIDVEI S.R.L. FILIALA ALBA</b> STR. UNIRII NR. 9, JIDVEI, AB 3325	f 2004 0091	09 - 03	737
<b>LARIANA S.R.L.</b> STR. IGHÎȘULUI NR. 11, MEDIAȘ, SB 3125	f 2004 0074	25 - 02	834
<b>LARIX FOREST S.R.L.</b> STR. IERNUȚENI NR. 56, REGHIN, MS 4300	f 2003 1457	06 - 04	701
<b>MATE ALURENȚIU ANTONIU</b> TÂRNOVIȚA, HR 42000	f 2004 0213	11 - 02	743
<b>MERIDICA LIMITED</b> CAMBRIGE TECHNOLOGY CENTRE, MELBOURN, HERTFORDSHIRE, SG8 6DQ	f 2004 0101	24 - 02	824
<b>PET STAR</b> CĂZĂNEȘTI, IL 8230	f 2004 0191	09 - 01	734
<b>PRIBOI ILIE</b> MAZEPA II, BL.D3B,SC.5, AP.97, GALAȚI, GL 6200	f 2004 0110	25 - 02	836
<b>PROMPT S.A.</b> ALEEA C.F.R. NR7, TIMIȘOARA, TM 1900	f 2003 1460	12 - 05	751
<b>PROMPT S.A.</b> ALEEA C.F.R. NR7, TIMIȘOARA, TM 1900	f 2003 1459	12 - 05	749
<b>RELEE S.A.</b> STR. GLORIA NR.5, MEDIAȘ, SB 3125	f 2004 0071	13 - 03	764
<b>ROMANIAN BILLBOARD NETWORK S.A.</b> ȘOS. NICOLINA NR. 10-12, BL.937, PARTER, IAȘI, IS 6600	f 2004 0194	20 - 03	773

<b>ROMAQUA GROUP S.A.</b> STR. CARPAȚI NR. 46, BORSEC, HR 4222	f 2004 0190	09 - 01	732
<b>ROMAQUA GROUP S.A.</b> STR. CARPAȚI NR. 46, BORSEC, HR 4222	f 2004 0189	09 - 01	729
<b>ROMAQUA GROUP S.A.</b> STR. CARPAȚI NR. 46, BORSEC, HR 4222	f 2003 1484	09 - 01	711
<b>SAMUS MEX S.A.</b> STR. BISTRIȚEI NR.M63, DEJ, CJ 4650	f 2003 1378	06 - 03, 04, 05	698
<b>SIGAT BEVERAGE COMPANY S.A.</b> SOS. VIILOR NR. 55, SECT.5, BUCUREȘTI, B 7000	f 2004 0099	19 - 08	771
<b>SITEX DUMBRAVA S.A.</b> STR. PĂDUREA DUMBRAVEI NR. 20, SIBIU, SB 2400	f 2004 0073	06 - 11	709
<b>STOKKE GRUPPEN AS</b> HAHJEM, SKODJE, XX 6260834	f 2004 0003	06 - 01	696
<b>STOKKE GRUPPEN AS</b> HAHJEM, SKODJE, XX 6260834	f 2004 0005	12 - 12	751
<b>T.I.M.A.X. S.R.L.</b> STR.TRAIAN NR. 93-95, SECT.3, BUCUREȘTI, B 7000	f 2003 1403	19 - 08	770
<b>TEHNOTON S.A.</b> CALEA CHIȘINĂULUI NR. 43, IAȘI, IS 6600	f 2004 0048	08 - 07	710
<b>UNICAT MASE PLASTICE DIVERSE S.R.L.</b> STR. RĂZBOIENI NR. 54, CLUJ-NAPOCA, CJ 3400	f 2003 1458	25 - 01	831
<b>UNIVERSITATEA HYPERION</b> CALEA CĂLĂRAȘI NR. 169, SECTOR 3, BUCUREȘTI, B 7000	f 2004 0092	19 - 01	765
<b>UZINELE TEXTILE TIMIȘOARA S.A.</b> CALEA ARADULUI NR. 48, TIMIȘOARA, TM 1900	f 2004 0007	05 - 05	691

<b>VALYBIA COM S.R.L.</b> STR. GĂRII NR. 48, BISTRIȚA, BN 4400	f 2003 1487	09 - 05	738
<b>VASIU KLASS S.R.L.</b> STR. LIVEZII NR. 42D, ALBA IULIA, AB 2500	f 2004 0072	25 - 02	834
<b>VESTA INVESTMENT S.R.L.</b> CALEA BUCUREȘTILOR NR.1, OTOPENI, B 7000	f 2004 0078	25 - 01	831
<b>VESTA INVESTMENT S.R.L.</b> CALEA BUCUREȘTILOR NR.1, OTOPENI, B 7000	f 2004 0079	12 - 12	762
<b>VOLTAMAR S.R.L.</b> BDUL UNIRII NR. 14, BAIA MARE, MM 4800	f 2004 0093	19 - 08	771
<b>VOPEL S.R.L.</b> STR. VÂNĂTORILOR NR. 85, RÂȘNOV, BV 2200	f 2004 0210	25 - 02	835
<b>WARNER-LAMBERT COMPANY LLC</b> TABOR ROAD NR. 201, MORRIS PLAINS, NJ 07950852	f 2004 0059	09 - 01	721
<b>WARNER-LAMBERT COMPANY LLC</b> TABOR ROAD NR. 201, MORRIS PLAINS, NJ 07950852	f 2004 0058	09 - 01	718
<b>WARNER-LAMBERT COMPANY LLC</b> TABOR ROAD NR. 201, MORRIS PLAINS, NJ 07950852	f 2004 0061	09 - 01	725
<b>WARNER-LAMBERT COMPANY LLC</b> TABOR ROAD NR. 201, MORRIS PLAINS, NJ 07950852	f 2004 0055	09 - 01	715
<b>WARNER-LAMBERT COMPANY LLC</b> TABOR ROAD NR. 201, MORRIS PLAINS, NJ 07950852	f 2004 0060	09 - 01	723
<b>WESTINCON S.R.L.</b> STR. LIVIU REBREANU NR. 52, TIMIȘOARA, TM 1900	f 2003 1461	25 - 02	831

**LISTA TITULARILOR DECĂZUȚI DIN DREPTURI**

Nr. de desen și model industrial înregistrat	Nr. depozit	Data depozit	Titular	Data decăderii
012919	1267	19.09.2002	VAS CSABA	13.12.2003
013129	1227	28.08.2002	FUNDAȚIA CRUCEA ALB-	06.02.2004
013131	1445	11.10.2002	S.C. ADE-ARHITECTURA,	06.02.2004
013146	1472	29.10.2002	S.C. MODEL M S.R.L.	07.02.2004
013197	1573	15.02.2002	ASAȘ ALUMINIYUM	19.02.2004
013200	1235	10.09.2002	INBOD IMPEX S.R.L.	19.02.2003
013205	1205	13.08.2002	MOUSTAKIS LAMBROS	21.02.2004
013221	1699	19.12.2002	S.C. ROMTOX	21.02.2004
013234	1568	14.08.2002	S.C. OLTMETAL S.R.L.	19.03.2004
013235	0774	08.07.2002	S.C. UTILMET S.R.L.	17.03.2004
013241	1481	04.11.2002	S.C. ARĂDEANCA S.A.	29.03.2004
013243	1560	13.11.2002	VIRAGOS TOTH	09.03.2004
013257	0101	29.01.2003	EUROCOMPOZIȚIE S.R.L.	29.03.2004
013259	1620	09.12.2002	COSTACHE ADRIAN	29.03.2004
013268	1457	17.10.2002	PUREA VIORICA	01.04.2004
013329	1579	20.11.2002	VV & MANAGEMENT	03.04.2004
013330	1588	22.11.2002	S.C. LUMY CO S.R.L.	03.04.2004
013347	1114	06.08.2002	BALMUS MIRCEA PETRU	14.04.2004

## RO - BOPI - DMI 6/2004

013411	0205	21.02.2003	S.C. PRUTUL S.A.	14.05.2004
013435	0001	06.01.2003	MATIONI PETRE ANA	26.05.2004
013442	0206	21.02.2003	S.C. PRUTUL S.A.	26.05.2004

## MODIFICĂRI ÎN SITUAȚIA JURIDICĂ A TITULARILOR

1. Titularul cererii de înregistrare nr. **f 2003 1349** și-a luat ca **mandatar autorizat pe AGENȚIA UNIVERSITARĂ DE INVENTICĂ INVENTA S.A.**, bdul Corneliu Coposu nr. 7, bl. 104, sc. 2, ap. 31, sector 3, București;
2. Titularul certificatului de înregistrare nr. **013861**, **S.C. UNICOM GRUP IMPEX S.R.L.** a acordat licență exclusivă societății **S.C. UNICOM DAN S.R.L.**;
3. Titularul cererii de înregistrare nr. **f 2002 1112**, **S.C. RAREXMOND S.R.L.** și-a mutat sediul din șos. Mihai Bravu nr. 75-83, bl. C17, sc. B, ap. 92, et. 8, sector 2, București, în **str. Jean Atanasiu nr. 21, bl. G, sc. A, parter, ap. 1, sector 2, București.**

### ERATĂ

- La depozitul național reglementar nr. **f 2004 0330**, denumirea mandatarului este **ROVALCONS S.R.L.** și nu PF VALCONS cum eronat a fost publicat;
- În B.O.P.I. - D.M.I. nr. 10/2003 la pag. 1286, la depozitul național reglementar nr. **f 2003 0764** din data de **08.07.2003**, solicitant **S.C. M.G.F. S.R.L.**, mandatar este **ROVALCONS S.R.L.**

## **CENTRE REGIONALE PENTRU PROMOVAREA PROPRIETĂȚII INDUSTRIALE ÎN ROMÂNIA**

### ***Coordonatorul activității Centrelor Regionale din partea OSIM:***

ing. Florin POPA    tel: 01 315 19 66/221; 01 315 19 64/221; 314 59 65/221  
Fax: 01 312 38 19  
Mobil: 0723 33 07 52  
E-mail: **florin.popa@osim.ro** sau **office@osim.ro**

### **BACĂU**

- str. Libertății nr. 1, Cod 600052, județul Bacău
- tel: 0234/570010 /130, 146
- fax: 0234/571070
- mobil: 0744538409
- e-mail : camerabc@cciabc.ro
- www.cciabc.ro /servicii.htm
- Coordonator activitate Centru: dl. Doru SIMOVICI - Președinte CCIA
- Director centru: ing. Gh. GHIVNICI

### **BISTRIȚA-NĂSĂUD CAMERA DE COMERȚ, INDUSTRIE ȘI AGRICULTURĂ BISTRIȚA-NĂSĂUD, pentru CRPPPI**

- Adresa sediului: str. Petre Ispirescu nr. 15A, Bistrița, Bistrița 420081, județul BISTRIȚA-NĂSĂUD
- Adresa de corespondență: *Oficiul Poștal 1, Căsuța Poștală 18, Bistrița, județul BISTRIȚA NĂSĂUD*
- tel. 0263 230640; 230400; 210038
- fax. 0263 230640; 210039
- e-mail: *office@ccibn.elcom.ro*  
*relatii@ccibn.elcom.ro*
- Coordonator: dl. Vasile BAR- Președinte CCIA Bistrița
- Responsabil centru: dl. ing. Daniel Cristian BALAN

### **BRĂILA**

- str. Pensionatului nr. 3, C.P. 6-42, Brăila cod 810245, județul BRĂILA
- tel: 0239 612 388
- tel/fax: 0239 613716; 613172; 614324
- e-mail: cciabr@brx.ssibr.ro
- Coordonator: dl. Ioan CHIRIACESCU, Director executiv CCIA
- Responsabil centru: dna. ing. Anca VASILIU



### **BRAȘOV**

- Adresa de vizitare și consultanță: Colina Universității, Corp I
- Adresa de corespondență: Brașov 500500, județul BRAȘOV, O.P.1, C.P. 298
- tel: 0268 412921/196
- fax: 0268 476241
- e-mail : totu@unitbv.ro
- Coordonator activitate Centru: dl. Ioan TOTU, mobil: 0744 520357
- Persoană contact: dna Simona HRITCU

### **CONSTANȚA**

- str. Mircea cel Bătrân nr. 84, bloc MF1, Cod 900658 județul CONSTANȚA
- tel: 0241 618475 ;619854;
- fax: 0241 619454
- e-mail: office@ccina.ro  
drc@ccina.ro
- www.ccina.ro
- Coordonator activitate Centru: dl.C. JUGANARU-director executiv CCINA
- persoane contact: dna.ing. Adriana BAROTHI (mobil 07222754416)  
dna.cons.jurist I.F.CARSTEA

### **CRAIOVA**

- str. Libertății nr. 15, Corp Administrativ Universitate, cam. 208-209 Craiova cod 200583, județul DOLJ
- tel/fax 0251 134880
- e-mail: inventii@administrativ.ucv.ro
- e-mail: ghmanolea@em.ucv.ro
- www.central.ucv.ro/newwebpg/ciitt/CRPPI.htm
- Coordonator : Prof. univ. dr. Gheorghe MANOLEA - tel : 0744771432
- persoană contact: ing.Catalin NEDEL CUT

### **GALAȚI**

- str. Mihai Bravu nr. 46, cod 800208, CCIA Galați, județul GALAȚI
- tel: 0236 460312; 473580
- fax: 0236 460650
- e-mail: camcomin@xnet.ro
- www.cciagl.xnet.ro
- Coordonator : dl. Dan Lilion GOGONCEA- Președinte CCIA Galați
- Responsabil centru: dl. Dumitru GHECENCO

### **IAȘI**

- Universitatea Gheorghe Asachi, Institutul Național de Inventică, Bdul CAROL nr. 3-5, P.O. Box 727- IAȘI -3, cod 700506, județul IAȘI
- tel/fax 0232 214763
- e-mail : bplaht@athena.mt.tuiasi.ro
- Coordonator: dl. Prof. univ. dr. ing. Boris PLAHTEANU

### **BAIA MARE**

- str. Melodiei nr. 2/P3, Baia Mare cod 430353, județul MARAMUREȘ
- tel./ fax : 0262 213753
- e-mail: crpppimm@bic.cdimm.org
  - : sorin@bic.cdimm.org
  - : carmen@bic.cdimm.org
- www.crpppimm.cdimm.org
- Coordonator : Nicolae DASCALESCU - Director CDIMM
- Persoane contact: ing. Sorin IANCU - director centru  
ing. Carmen NEACSU

### **ORADEA**

- str. Roman Ciorogariu nr. 65, p.o box 211, cod 410009, județul BIHOR
- tel: 0259 417807; 135104; 135202; 135017
- fax: 0259 47 0015
- e-mail: secretariat@ccibh.ro
- Coordonator activitate Centru: dl.Ioan GLAJARU- Președinte CCIA
- persoană contact : dna Mihaela SECARĂ

### **SFÂNTU GHEORGHE**

- județul COVASNA - Sediul ASIMCOV, str. Martinovics nr.2 , O.P.1, C.P. 167 , cod 520009
- tel/fax: 0267 31 81 52
- e-mail: stanciu@planet.ro
- Coordonator: dl. Miklos Levente BAGOLY- Președinte ASIMCOV
- Responsabil centru: dna Adelina STANCIU- telefon : 0744435291

### **SUCEAVA**

- str. Universității nr. 15-17, cod 720229, județul SUCEAVA
- tel. 0230 521506; 520099
- fax.0230 520099; 521506
- e-mail: cci@cci.usv.ro
- Coordonator: dl Ioan HEROIU - Președinte CCIA
- Responsabil centru: cons. jur. Ovidiu DONTU
- persoană contact: ing. Mircea POPOVENIUC tel.direct 0230 523587

### **TÂRGU MUREȘ**

- Centrul Regional de Promovare a Protecției Proprietății Industriale,
- str. Henri COANDĂ nr. 1, cod 540045, județul Mureș
- tel. 0265269522; fax 265263300
- e-mail: plesagho@yahoo.com
- Coordonator: dl. dr. Octavian PLESA - Director General
- Persoană contact: Daniela USUREL

### **TIMIȘOARA**

- str. Piața Victoriei nr.3 , parter, cod 300030, județul TIMIȘ
- tel/fax. 0256 197136
- e-mail: cpmq@cciat.ro sau  
ccda@cciat.ro
- www.cciat.ro
- Coordonator: dl. Emil MATEESCU - Președinte CCIA
- Responsabil centru: dl. ing. Lucian TARABAC

**AGENȚIILE SPECIALIZATE ÎN PROPRIETATE INDUSTRIALĂ**  
**pentru luna IUNIE / 2004**

Data înființării	Denumirea completă a cabinetului/agenției Adresa Consilieri cu drept de practică	Domenii	Statut juridic
27.03.1991	<b>S.C. INVENTA – AGENȚIE UNIVERSITARĂ DE INVENTICĂ S.R.L.</b>  București, Bdul Corneliu Coposu nr. 7, bl. 104, sc. 2, ap.31, sect.3, cod 030602, Tel: 021/3200285, Fax: 021/3228325, e-mail: inventa@mc.ro, inventa@mark-patent.ro GSM: 0744 324510, 0744 339649 Ing. Țuluca Doina, Prof. univ. dr. ing. Țurcanu Constantin, Farm. Rădulescu Mioara, Dr. ing. Lorenț Alexandru, Ing. Velțan Loredana, Av. Dzaka Liliana, Secăreanu Doina	Brevete Mărci Desene Topografii	SRL
29.05.1991	<b>CABINET ENPORA S.R.L.</b>  București, Șos. Iancului nr. 7, bl. 109, sc. B, ap. 46, sect. 2, cod postal 021712, Tel: 021/2501634, Fax: 021/2507927, e-mail: pop@patents.ro; pop@enpora.com Ing. Pop Virginia Daisy, Ing. Pop Călin Radu, Ing. Constantin Adrian, Ing. Popescu Bianu Anca, Jur. Frisch Crina Nicoleta, Ing. Velicu Anca	Brevete Mărci Desene Topografii	SRL
23.07.1991	<b>S.C. PATENTMARK S.R.L.</b>  București str. Dr. N. Turcescu nr. 2, sector 5, cod 050467 Tel: 021/3121669, Fax: 021/2233963, stema@pcnet.ro Mohonea Liliana, Mohonea Cristian, Borlan T. Radu, Marinescu Ruxandra	Brevete Mărci Desene Topografii	SRL
18.12.1991	<b>S.C. RODALL S.R.L.</b>  București, Str. Polonă nr. 115, bl. 15, sc. A, ap. 19 sector 1, cod 010497, Tel: 021/2108342, GSM: 0722 652111, Fax:021/2105794 Jur. Bălan Gheorghită, Bălan Valeria, Pițu Dalila	Brevete Mărci Desene Topografii	SRL
25.08.1992	<b>S.C. INTELECT S.R.L.</b>  Oradea, B-dul Dacia nr. 48 Bl. D10, Ap.3, Tel: 0259/253847, Fax:0259/268094, OP 9-CP 128, cod 410346, e-mail: intelect@rdslink.ro, GSM: 0745 040831 Buzlea Elisabeta, Buzlea Mircea Valentin, Buzlea Narcisa Florica, Nițu Ion, Petrache Octavian	Brevete Mărci Desene Topografii	SRL
08.09.1992	<b>A.G.V. - AGENȚIE DE PROPRIETATE INDUSTRIALĂ S.R.L.</b>  București, B-dul Magheru, nr. 9, sc. 2, etaj 9, ap. 89, Sector 1, PO BOX 22-246, Tel/Fax: 021/3153684, Ing. Voicu Alexandra	Brevete Mărci Desene Topografii	SRL
04.12.1992	<b>CONSTANTIN GHIȚĂ OFFICE</b>  Timișoara, str. Take Ionescu nr. 24-28 sc. B ap. 2 judetul Timiș, cod 300042, Tel/Fax: 0256/435976, GSM: 0744 162462 e-mail: ghiță@mail.dnttm.ro, Ing. Ghiță Constantin	Brevete Mărci Desene	CI

05.01.1993	<b>CABINET DE PROPRIETATE INDUSTRIALĂ S.I.</b> Timișoara, Str. Călimănești 110, cod 300231 GSM: 0722 984909 Șovar Ioan	Brevete Mărci Desene	PF
13.05.1993	<b>S.C. ROMINVENT S.A</b> București, Str. Ermil Pangratti nr. 35, et.1, sect.1, cod 011882, Tel: 021/2312515, 2312541, Fax: 021/2312550, 2312454, e-mail: office@rominvent.ro Ing.Enescu Lucian, Dr. ec. Liviu Cabariu Chim. Larion Sonia, Fil. Rodica Bucătaru, Jur. Mocanu Ion, Fiz. Nicolaescu Daniella, Ing. Corina Duțulescu, Ec. Ghenu Mihaela, Ing. Teodorescu Mihaela, Ing. Rădulescu Melania, Ing. Cosmina Fierăscu, Ing. Ploscă Daniel, Ing. Spătaru Daniela, Ing. Alexandra Hașiu, Jur. Băndar Daniela, Dr. Ing. Cristina Popa, Ec. Joitoiu Andreea Simona, Ing. Năstase Cristian, Bio.Enescu Miruna, Dr. Florea Ileana Maria, Farm. Dumitrescu Artemis Sorina, Pavel Sorin Eduard	Brevete Mărci Desene Topografii	SA
17.07.1993	<b>CABINET INDIVIDUAL "INDEPENDENT PROPINI AGENT"</b> București, sector 5, Str. Fabrica de chibrituri nr. 42, cod 050183, Tel.: 021/3352938, GSM: 0722 610634, Fax: 021/3121008 Nicolae Ioan	Brevete Mărci Desene Topografii	CI
03.01.1994	<b>AGENTIE DE PROPRIETATE INDUSTRIALA COSTIN SNC</b> Baia Mare, Str. Șoimului nr. 5, cod 430155 Tel/Fax: 0262/276426, GSM: 0744 966079 Costin Nicolae	Brevete Mărci Desene	SNC
13.03.1995	<b>PERSOANĂ FIZICĂ INDEPENDENTĂ TĂTARU DOINA</b> Piatra Neamț, Str. Apele Minerale nr. 4. cod 610121 Tel: 0233/223602, e-mail: doina_tataru@msn.com Tătaru Doina	Brevete Mărci Desene	PF
30.03.1995	<b>S.C. CABINET M. OPROIU - CONSILIERE ÎN PROPRIETATE INTELECTUALĂ SRL</b> București, Str. Popa Savu, nr. 42, parter, sector 1, cod 011434, Tel: 021/2602833; 021/ 2602834, Fax: 021/2602836; 021/2602835, P.O.Box 2-229, e-mail: office@oproiu.ro Oproiu Margareta, Vasilescu Raluca, Sturza Ioana, Lazăr Delia, Marin Elena, Ene Silvia, Pătrascu Georgiana, Petrea Dana Maria, Oana Alina Sturza, Oana Negulici, Filippi Valentina	Brevete Mărci Desene Topografii	SRL
21.05.1996	<b>AGENȚIA DE PROPRIETATE INDUSTRIALĂ "LABIRINT"</b> Arad, Str. Coriolan Petreanu nr. 28, cod 310151 Tel/Fax: 0257/255842, GSM: 0722 458129, e-mail: labirint@arad.ro Ing. Ivanca Maria	Brevete Mărci Desene	CI

14.11.1996	<b>SC INTEGRATOR Consulting SRL</b> Cluj Napoca, str. Dunării nr. 25 bl.C1 ap.5, , jud. Cluj, cod 400593 Tel/Fax: 0264/442817, GSM: 0745235585, e-mail: dorin.isoc@aut.utcluj.ro Isoc Dorin	Brevete Mărci Desene	SRL
1997	<b>LOYAL PARTNERS -AGENȚIE DE PROPRIETATE INTELECTUALĂ</b> Galati, Str. Brailei nr.210 bis, bl.C3B, ap.10, cod 800408 Tel/Fax: 0236/464847, GSM: 0722 744241, e-mail: loyal@xnet.ro Pușcașu Dan	Brevete Mărci Desene Topografii	SRL
01.07.1997	<b>AGENȚIE DE PROPRIETATE INTELECTUALĂ ȘI TRANSFER DE TEHNOLOGIE -AGPITT-SRL</b> București, B-dul Libertății nr. 12, bl.113, sc.2, ap.28, sector 4; cod 040129, CP 42-106, Tel: 3360206; 3372981; Fax: 021/3372981, GSM: 0744293552; 0724539752, e-mail: faighenov@xnet.ro; office@agpitt.ro Faighenov Marioara	Brevete Mărci Desene	SRL
10.07.1997	<b>S.C. MILENIUL 3 SRL</b> Pașcani, Str. Moldovei nr. 10, bl. Crinul, sc. A, ap. 28, jud Iași, cod 705200, Tel/Fax: 0232/719190; GSM: 0740 820582 Ing.Burțilă Ioan	Brevete Mărci Desene	SRL
03.10.1997	<b>LAZĂR ELENA CABINET DE PROPRIETATE INDUSTRIALĂ</b> Buzău, Str.Unirii, Bl.16C,Et.3, Ap. 12, cod 120013, OP 1, CP 52, Tel./Fax:0238/435982 GSM: 0723 328633 Lazăr Elena	Brevete Mărci Desene Topografii	CI
29.10.1997	<b>PERSOANĂ FIZICĂ INDEPENDENTĂ BARBU GHEORGHE MIRCEA</b> București, Șos Iancului nr.21, bl. 106A,sc.B, ap.73, sect.2, Tel/Fax : 021/6536608, e-mail : bmircea@mailbox.ro Barbu Gheorghe Mircea	Brevete Mărci Desene	CI
02.12.1997	<b>S.C. " HARCOV" A.P.I. S.R.L.</b> Sfântu Gheorghe, jud. Covasna, Str. Nicolae Iorga nr. 61, bl. 10E, sc. B, ap. 9, cod 520089, Tel: 0267/352267 GSM : 0744435291 Stanciu Adelina	Brevete Mărci Desene	SRL
18.12.1997	<b>AGENȚIE DE PROPRIETATE INDUSTRIALĂ ȘI TRANSFER TEHNOLOGIC « STOIAN IOAN »</b> Roman, Bd. Republicii, bl. 46, sc. C, ap. 35, cod 611146 jud. Neamț, Tel/Fax : 0233/739441, GSM : 0745 643738 Stoian Ioan	Brevete Mărci Desene	CI
30.01.1998	<b>INCOR – CORPADE ALEXANDRU</b> Brașov, Str. C-tin Vodă Brâncoveanu nr. 54, et.1, ap. 4, cod 500132, Tel : 0268/513577 Corpade Alexandru	Brevete Mărci Desene Topografii	PF

1998	<b>SC ROMPROSPER SERVIMPEX SRL</b> <b>Agentie de proprietate intelectuala «PIVA»<sup>®</sup></b>  București, Șos. Mihai Bravu nr. 294, bl.6,sc.B, ap. 63, sector 3, cod 030319, Tel/Fax: 021/3222857, 021/3207419, Mobil:0744654128;0744536405 e-mail: piva@hades.ro, piva@xnet.ro Pioaru Grațîela, Pioaru Raluca Andreea	Mărci Desene Brevete	SRL
1998	<b>PETRU COSTINESCU-DICOSTI</b>  București, Str. Viorele nr. 30, bl. 20 A, ap. 23, sector 4, cod 040428, CP 53-107, Tel: 021/3303162, e-mail: pcostinescu@fx.com Petru Costinescu	Brevete Mărci Desene	CI
27.04.1998	<b>PIDES-CABINET DE PROPRIETATE INDUSTRIALĂ</b>  București, Str. Valea Buzăului, nr. 10, bl. G30, ap. 36, sector 3, cod 032334, Tel : 3455351 GSM : 0723 708632, e-mail: sova@cna.ro ing. Șova Dan Eugen	Brevete Mărci Desene Topografii	CI
23.02.1999	<b>SZENTE SANDOR</b>  Odorheiu Secuiesc, Str. Victoriei, nr. 41,bl.U6, et.1, ap.4, jud. Harghita,cod postal 535600, Tel : 0266/219143, e-mail : proofice@szente.ro Szente Sándor	Brevete Mărci Desene	CI
21.07.1999	<b>SC NOWAPATENT SRL</b>  OP1-CP5, MEDIAS, cod 833273, jud. Sibiu, Tel : 0269/841373 ; 0264/833273, Fax : 0269/833273 e-mail : nowapatent@birotec.ro office@nowapatent.ro Fulea Maria	Brevete Mărci Desene	SRL
30.08.1999	<b>CABINET DE PROPRIETATE INDUSTRIALĂ «BIONPI»</b>  București, Calea Dorobanților 126-130 Bl. 8, et. 9 Ap. 50 sector 1, cod 010577, Tel/Fax: 021/2316549, GSM: 0723 187944, e-mail: bionpi@hotmail.com; bionpi@fx.ro Ing. Ion Rodica Cocuța	Brevete Mărci Desene	CI
12.11.1999	<b>AGENȚIE DE CONSULTANȚĂ ÎN PROPRIETATE INTELECTUALĂ ȘI TRANSFER DE TEHNOLOGIE « SPRÎNCEANU NICOLAE »</b>  Drobeta Turnu Severin, Str. Gheorghe Ionescu Sisești nr. 96, bl.E2, sc.1, et. 3, ap.8, cod 220212, Tel/Fax : 0252/311690, Mobil :0721796318 e-mail: nicolaesprinceanu@yahoo.com Nicolae Sprînceanu	Brevete Mărci Desene	CI
21.01.2000	<b>CABINET INDIVIDUAL IVĂNESCU GABRIEL DAN</b>  Brașov, Str. Al. I. Cuza nr. 58 ap. 7, cod 500085, Tel/fax:0268/471650, GSM:0722248415, e-mail: d.ivanescu@xnet.ro Ivănescu Gabriel Dan	Brevete Mărci Desene	CI

15.02.2000	<b>CABINET INDIVIDUAL ANGHEL LUMINIȚA DOINA</b>  București, Str. Gherghitei Nr.1, Bl.94B, Sc. B, Ap.76, Sector 2, Tel/Fax :021/2407985,GSM : 0723301706 e-mail : anghel.doina@xnet.ro Ing.Av.Anghel Luminita Doina	Brevete Mărci Desene	CI
24.08.2000	<b>APOSTOL SALOMIA P.F.A.</b>  Galați, Str. Regiment 11 Siret nr. 15, bl. E4, Et.3, ap. 54, cod 800333,Tel/Fax : 0236/436437 GSM 0766765027 Ing.Apostol Salomia	Brevete Mărci Desene	CI
07.09.2000	<b>AGENȚIA DE PROPRIETATE INDUSTRIALĂ - APIA SRL</b>  București, Str. Romancierilor nr. 5, bl.C14, sc.B, ap.41, sector 6, cod 061791, OP23-CP11, Tel/Fax: 021/7783100, GSM: 0745 031557, e-mail: ag_apia@dial.kappa.ro Site: www.mark-apia.ro Visalom Theodor	Mărci	SRL
17.10.2000	<b>PERSOANĂ FIZICĂ INDEPENDENTĂ BERCEANU MARIA AURELIA</b>  București, Str. Cogîlnic 25, sector 3, Tel: 021/3264568 GSM:0744954085, berceanu_maria_aurelia@yahoo.com Berceanu Maria Aurelia	Brevete Mărci	PF
25.10.2000	<b>PERSOANĂ FIZICĂ INDEPENDENTĂ MATEI ELENA</b>  Bacău, Str. Alecu Russo, bl. 33, Et.6,sc. C, ap.26, cod 600133, Tel: 0234/160424 Matei Elena	Mărci	CI
20.11.2000	<b>CABINET INDIVIDUAL' ION FLOREA'</b>  București, Calea Dorobanților 126-130, bl.8,et.9,ap.50, sector 1, cod 010577, Tel/Fax: 021/2316549, GSM: 0723185998, e-mail: bionpi@rol.ro Ing.Ion Florea	Mărci	CI
28.11.2000	<b>CABINET IN DIVIDUAL GREAVU DOINA MARIANA</b>  Sibiu, str. Constantin Noica, bl. 2, ap.21, cod 550169 Tel: 0269/218500,Fax:0269/212170,Mobil:0766489179 Ing. Greavu Doina Mariana	Brevete Mărci Desene	CI
11.12.2000	<b>INTEL PROTECT</b>  Brașov, B-dul M. Kogălniceanu, nr. 20, bl. 1k, sc. C-D, cod 500173, Tel: 068/413117, Fax: 0268/477333, GSM: 0744 355100 e-mail: intelprotect@ccibv.ro Coșescu Camelia, Axente Elena	Brevete Mărci Desene Topografii	SRL
08.01.2001	<b>CABINET "CECIU GABRIELA" CONSULTANȚĂ ÎN DOMENIUL PROPRIETĂȚII INTELLECTUALE</b>  Timișoara, Str. Narciselor, nr. 6, sc. A, ap. 110, jud. Timis, cod postal 300024, Tel/Fax.: 0256/494846; GSM: 0745 388039, e-mail: gabrielaceciu@hotmail.com Ing.Ceciu Gabriela	Brevete Mărci Desene	CI

10.01.2001	<b>VLAD CONSTANTIN</b> Constanta, Bd. 1 decembrie 1918 nr. 5, bl. F16, ap.34, cod 900711, Tel/Fax: 0241/625643, GSM: 0722 370300, e-mail: vlad@gmb.ro Vlad Constantin	Brevete Mărci Desene	CI
07.02.2001	<b>PERSOANĂ FIZICĂ INDEPENDENTĂ FÎNTÎNĂ RAUL – SORIN</b> Braşov, Str. Griviţei nr. 69, bl. 29, sc. D, ap.32, cod 500198 Tel: 0268/427713, Fax: 0268/422100, e-mail: raulfantana@ronline.ro Fîntînă Raul Sorin	Brevete Mărci Desene	PF
28.02.2001	<b>PERSOANĂ FIZICĂ LARCO IOAN</b> Iaşi, Bdul. Independenţei nr. 23, bl. B 1-5, Tr. 5. et. 5, ap. 17, cod 700101, Tel. 0232/311146 Larco Ioan	Brevete Mărci Desene Topografii	PF
05.03.2001	<b>BIROU DE PROPRIETATE INDUSTRIALA BROJBOIU DUMITRU ADRIAN FLORINEL</b> Piteşti, Bd. Republicii, bl.212,sc. D, ap.16, jud.Argeş, cod 110177, Tel/Fax.: 0248/637961, GSM: 0745 143095,e-mail: adrian brojboiu@k.ro Brojboiu Dumitru Adrian Florinel	Brevete Mărci Desene	CI
12.04.2001	<b>INTELLECTUAL PROPERTY OFFICE SRL</b> Bucureşti, Str. Alexandru Moruzzi nr. 6, bl. B6, sc. 2, ap.62, sector 3, cod 031155, Tel/Fax.: 021/3262388, GSM: 0745 094241, e-mail: ipo@fx.ro Ciuda Berivoe Anca	Brevete Mărci Desene	SRL
07.05.2001	<b>CABINET MUŞATESCU ANDRA OANA</b> Bucureşti, Str. Drumul Taberei nr. 71, bl.TD42, sc.1, et.4, ap.28, sector 6, cod 061366, GSM: 0722 879810, e-mail: amusatescu@dnt.ro Muşatescu Andra Oana	Brevete Mărci Desene	PF
2001	<b>PERSOANĂ FIZICĂ INDEPENDENTĂ ACSINTE PAULA-ADRIANA</b> Bucureşti, Splaiul Independenţei nr. 17, bl. 101, sc. D, ap. 57, sector 5, Tel: 021/3351366, Fax: 021/3351735, GSM: 0723317631 Av. Acsinte Paula Adriana	Mărci	PF
2001	<b>PERSOANĂ FIZICĂ INDEPENDENTĂ POPESCU RADU-ROMEO</b> Bucureşti, Bd. Corneliu Coposu nr.3, bl. 101, sc. 3, et.4, ap. 50, sector 3, cod 030601, GSM: 0722 510598 e-mail: rropescu@xnet.ro Popescu Radu Romeo	Brevete Mărci Desene	PF



31.05.2001	<b>CONS INTEL BMA CABINET CONSULTANȚĂ</b> Cart. Dorobanti, nr.2, bl. D2, at.1, ap.5,120087, C.P.8- O.P. 1 Buzau, Fax : 0238/719619, GSM: 0745086588, email: marius_bozio@yahoo.com Marius Bozioreanu	Brevete Mărci Desene Topografii	CI
12.09.2001	<b>CABINET MIHAI LUCIAN Miculiți &amp; Asociații SCPA (LINKLATERS)</b> București, Str. Nicolae Iorga, nr. 8, sector 1, cod 010434 Tel : 021/3071500, Fax : 021/3071555 e-mail: lucian.mihai@linklaters.com, I Av. Mihai Lucian	Brevete Mărci Desene	PF
28.11.2001	<b>PERSOANA FIZICA AUTORIZATA CRIȘAN IOANA</b> București, Str. Pașcani nr. 8, bl.728A, sc. 2, ap.62, sector 6, cod 062085, Tel/Fax: 021/7253217, GSM: 0745 188738, e-mail: civ@fx.ro	Brevete Mărci Desene	PF
21.11.2001	<b>ROVALCONS SRL AGENȚIE DE PROPRIETATE INTELECTUALĂ</b> Câmpina, Str. Orizontului, nr.1, bl. R10, et.7, ap.27, Jud. Prahova, cod 105600, Tel/Fax : 0244/ 371390; GSM :0722 540580, e-mail: rovalcons@xnet.ro Ioacăra Valentin	Brevete Mărci Desene	S.R.L.
2001	<b>SOLO INVENT S.R.L.</b> București, Calea 13 Septembrie, nr. 104, bl. 48, ap. 8, sect. 5, cod 050727, Tel/Fax: 021/4113716, GSM: 0744 313 229, 0722 479 988, e-mail: impar_service@k.ro	Brevete Mărci Desene	S.R.L.
2001	<b>S.C. CABINET N. D. GAVRIL S.R.L.</b> București, Str. Ștefan Negulescu nr. 6A, sector 1, cod 011653, Tel./fax : 021/2302882 , GSM : 0722 983 520, 0723 383 758, e-mail : cabinetgavril@xnet.ro, emico2000@hotmail.com., gavrilnin@yahoo.com Gavril Niculina	Brevete Mărci	S.R.L.
16.04.2002	<b>ARIANA GRUP SRL</b> Brasov, Str. Carpenului nr.3, Bl. A4, ap.29, cod 500256, Tel :0268/314091 Fax :0268/329559, Tel : 021/3243756 vbozoccea@yahoo.com, GSM : 0723204268 , 0723051279 Popescu Angela, Bozoccea Gina Violeta	Mărci Desene Brevete	S.R.L.
24.04.2002	<b>SC IACOBINI&amp;CO, CONSILIERI IN DREPTUL DE PROPRIETATE INDUSTRIALA SRL</b> Bucuresti, Calea Mosilor, nr.258, bl. 4bis, ap.22, sector 2, cod 020886, Tel : 021/2104690 ; Fax : 021/2104793 E-mail : asimri@yahoo.com, vladrosanu@hotmail.com Iacobini Anca Svetlana, Iacobini Mihnea Razvan	Mărci Brevete Desene Topografii	S.R.L.
04.09.2002	<b>SC MANAGER EXPERT SRL</b> Tg. Mures, Str. Nicolae Grigorescu, nr. 33, ap.3 cod 540095 Tel : 0265/250825 ; 0265/233033 Nutiu Emil, Cetina Dan	Mărci	S.R.L.

08.01.2003	<b>CABINET INDIVIDUAL LAPTEȘ ELVINE</b>  Bucuresti, Intrarea Badeni nr.3, Bl.M18, sc. 2, ap.40,sector 3 cod 030471, Tel: 021/3405500, elvine17@yahoo.com	Brevete	CI
31.01.2003	<b>OSTER</b>  Bucuresti, Str. Batiste nr.35, ap. 23, sector 2, cod 020935 Tel/Fax: 021/3147249 , GSM: 0721254270 Udrea Elena Rodica	Mărci Desene	CI
11.02.2003	<b>RATZĂ ȘI RATZĂ SRL</b>  București, B-dul A.I. Cuza Nr. 52-54, Sect.1, cod 011053 Tel :021/2601348, Fax : 021/2601349 e-mail ; office@ratza-ratza.com Enache Ion, Rață Grigore	Brevete Mărci Desene	SRL
13.02.2003	<b>CABINET INDIVIDUAL ANDRONACHE PAUL</b>  București, Str.Sibiu nr.14, bl.E21, et.6, ap.35, sector 6, Tel/Fax: 021/7250069, GSM: 0722741043, e-mail: paul.andronache@artelecom.ro Andronache Paul	Mărci Desene Topografii Brevete	CI
14.05.2003	<b>RAMCONSULTING SRL</b>  Cluj Napoca, Str. Augustin Buneanr.28, cod 400170 Fax : 0264/436792, GSM : 0744354156, e-mail : ramconsulting@email.ro Gânscă AurelianTudor	Mărci Desene Topografii Brevete	SRL
16.05.2003	<b>CABINET OANA COCOLOI</b>  București, Drumul Taberei nr.120, bl.OD1, sc.5, ap.189, sector 6, cod 061413, Tel: 021/7450757, GSM: 0723144664, e-mail: oana_cocoloi@yahoo.com Oana Cocoloi	Mărci	CI
10.06.2003	<b>ALLEGRA CONSULTING SRL</b>  Bucuresti, Aleea Huedin nr.1, bl.5, sc.1, ap.5, sector 4, cod 040917, GSM: 0722249961, Tel: 021/4504035, Fax: 021/3110519, e-mail: gabriela.neacsu@allegra.ro Neașu Gabriela	Brevete Mărci Desene Topografii	SRL
19.06.2003	<b>RASKAI M M BREVMARC CONSULT S.R.L.</b>  Dej, Str. Unirii, nr.3,BL. D8, ap.7, judetul Cluj, 405200, Tel/Fax: 0264/211847, GSM: 0742084050 Raskai Maria	Brevete Mărci Desene Topografii	S.R.L.
01.07.2003	<b>CONINFO S.R.L.</b>  Târgu Mures, Str. Cuza Voda, nr.22, ap. 32, cod 540027 Tel/Fax: 0265/267898 Itu Teodora, Cojocnean Maria Rodica	Desene Brevete Mărci	S.R.L.
25.07.2003	<b>NESTOR NESTOR DICULESCU KINGSTON PETERSEN – CONSILIERE IN P.I. S.R.L.</b>  București, Calea Dorobantilor nr.237B, et.11, camera 11-8, cod 010566 Harsany Alexandru, Culic Andrei Radu	Mărci Desene	S.R.L.

11.08.2003	<b>CABINET INDIVIDUAL FLOREA MIHAELA</b> București, Str. Grigore Alexandrescu nr.1, bl.D7, ap.4, sector1, Fax: 021/2230342 GSM: 0722601120 e-mail: florea@gide.com Florea Mihaela	Mărci Desene Brevete	CI
19.08.2003	<b>TEODORU &amp; ASOCIATII</b> București, Str. Foisorului, nr.4, bl. F1C, ap. 16, sect. 3, cod 031178, Tel: 021/3230838 Fax: 021/3263955 GSM: 0722549219 , e-mail: violeta@teodoru.ro Teodoru Violeta	Mărci	CI
19.08.2003	<b>CABINET DE PROPRIETATE INDUSTRIALA NICOLAE BURCHEL</b> București, Str. Dr. Radovici nr.8, sector 5, cod 050468, Tel: 021/2126515, Fax: 021/4114188, e-mail: nburchel@lenp.ro Nicolae Burghel	Mărci	CI
21.08.2003	<b>N.P.C. S.R.L.</b> Brașov, cod 500025, OP 1 – CP 298, GSM: 0744520357, e-mail: totu@unitbv.ro Toțu Ioan	Mărci Desene Topografii	SRL
22.10.2003	<b>CABINET INDIVIDUAL DE PROPRIETATE INDUSTRIALĂ NEGOMIREANU LIVIA</b> București, Șos. Nicolae Titulescu nr.94, bl.14A, sc 4 ap.127, sect.1, cod 011146, Tel/Fax: 021/2235637, GSM: 0722444719 Negomireanu Livia	Mărci Desene	CI
30.10.2003	<b>CABINET DE PROPRIETATE INDUSTRIALA "VIȘOIU LILIAN CATALIN"</b> București, Str. Alexandru Vlahuta nr.3, bl. M48, sc.A, ap.7, sector 3, Tel/Fax: 021/3207251, GSM: 0744480657, e-mail: visoiucatalin@yahoo.com, www.visoiucatalin.home.ro jur. Vișoiu Lilian Catalin	Brevete Mărci Desene Topografii	CI
4.11.2003	<b>CABINET DE PROPRIETATE INDUSTRIALA "VALDO"</b> Târgoviste, Str. Ion Ghica, bl.5A, ap.26, Tel: 0245/210415, Fax: 0245/212501, GSM: 0726177689, e-mail: valentin_n_tgv@yahoo.com Negritu Valentin Constantin	Brevete	CI
4.11.2003	<b>CABINET DE PROPRIETATE INDUSTRIALA "DUNĂREANU MIHAIL"</b> Bucuresti, Bd. Constantin Brâncoveanu nr.8, Bl B2, ap.13, sector 4, Tel: 021/4600419, GSM : 0723398499, e-mail: dunareanu_mileniu3@k.ro Dunăreanu Mihail	Brevete	CI
11.12.2003	<b>INTERNATIONAL PATENT&amp;MARK S.R.L.</b> Brasov, Str.Jepilor nr.2, Bl A8, sc.C, ap.12, Tel: 0268/319158, e-mail: karlameyndt@yahoo.com, Mendes Viegas Meyndt Karla	Brevete	SRL

12.12.2003	<b>EDIPLAST S.R.L.</b> Tg. Mureș, Str. Măgurei nr.25, ap.2, Tel/Fax: 0265/263775, GSM: 0744394036, e-mail: moniadel@fx.ro Vasilache Virgilius	Mărci Desene	SRL
22.12.2003	<b>V&amp;F INTELLECTUAL PROPERTY CONSULTING S.R.L.</b> București, Str. Mărgelilor nr.6, Bl. 304, sc.4, ap.45, sector 6, Tel: 021/3140283, Fax: 021/3140290, e-mail: opream@vf.ro, GSM: 0722259260 Oprea Marilena	Brevete Mărci Desene Topografii	SRL
2.02.2004	<b>CABINET INDIVIDUAL IOANIȚESCU TRAIAN</b> București, Bd. Timișoara nr.49, Bl Cc6, ap.27, sector 6, Tel: 021/4402510 Ioanițescu Traian	Brevete Mărci Desene	CI
2.02.2004	<b>INVEL – AGENȚIE DE PROPRIETATE INDUSTRIALĂ</b> București, Str. Belizarie nr.1, bl 21/5, ap.2, Fax: 021/3371403, GSM: 0723205048, 0788374511, e-mail: marianvelcea@xnet.ro Velcea Marian	Brevete Mărci Desene	CI
2.02.2004	<b>CABINET DE PROPRIETATE INDUSTRIALĂ BICU CRISTINA</b> București, Str. Semenic nr.1, bl.23, ap.90, Tel: 0724260277, e-mail: bicucristina2000@yahoo.com Bicu Cristina Mădălina	Brevete	CI
2.02.2004	<b>CABINET DE PROPRIETATE INTELLECTUALĂ CONSTANDA MĂDĂLINA</b> București, Str. Pretorienilor nr.3, sect.5, Tel:021/7812148, e-mail: m.constanda@k.ro Constanda Cecilia Mădălina	Brevete	CI
9.02.2004	<b>CABINET ANI FUCIU SRL</b> Com.Snagov, Bloc P53, sc.A, ap.1, jud.Ifov, Tel: 021/4910123, Fax: 021/3142157, GSM: 0744370196, e-mail: anif@euro.ro , ani.fuciu@euro.ro Fuciu Anișoara	Mărci Desene	SRL
11.02.2004	<b>INTEL PROPERTY CONSULT</b> București, Str. Ion Maiorescu, nr.42A, sector 2, Tel: 021/6192276, Fax:021/2123364, GSM: 0744506010 Teodorescu Dan Mihai	Brevete Mărci Desene	CI
16.02.2004	<b>LEGAL BRAND S.R.L.</b> București, Str. Nicolae Licăreț nr.1, bl.33, sc.C, ap.107, Tel: 0722674, 0722607380 Stăncescu Anca, Stăncescu Alin Cristian	Brevete Mărci Desene Topografii	SRL
20.02.2004	<b>CABINET GORDON SRL</b> București, Str. Spătaru Preda nr.20, bl. 97A, sc.1, ap.4, Tel: 021/4239468, GSM: 0723261373, e-mail: dgiplaw@yahoo.com Gordon Dean Daniel	Brevete	SRL
22.02.2004	<b>CABINET DE PROPRIETATE INDUSTRIALĂ CIUPAN CORNEL</b> Cluj Napoca, Str. Mestecenilor nr.6, bl.9E, ap.2, Tel: 0264/524425; 0264/415051, Fax: 0264/415054, e-mail: cornel.ciupan@zeus.east.utcluj.ro	Brevete	CI

**LISTA CONSILIERILOR ÎN PROPRIETATE INDUSTRIALĂ, MEMBRI AI CAMEREI NAȚIONALE  
A CONSILIERILOR ÎN PROPRIETATE INDUSTRIALĂ DIN ROMÂNIA, AUTORIZAȚI PENTRU  
DOMENIUL DESENELOR ȘI MODELELOR INDUSTRIALE  
pentru luna IUNIE / 2004**

Nr. din Reg. Nat	Nume și Prenume	Denumirea societății Adresa societății	Societate cu obiect de activitate propr.ind.
92-1	BĂLAN GHEORGHIA	<b>RODALL-AGENȚIE DE PROPRIETATE INDUSTRIALĂ SRL</b>  București, Str. Polonă nr. 115, bl. 15, Sc.A,Et.4, ap. 19 sect. 1, Tel: 021/2108342, GSM: 0722 652111, Fax: 021/2105794	DA
92-2	POP VIRGINIA DAISY	<b>CABINET ENPORA S.R.L.</b>  București, Șos. Iancului nr. 7, bl. 109B, sc. B, ap.46, sect. 2, cod 021712 Tel: 021/2501634, Fax: 021/2507927, e-mail : pop@patents.ro, pop@enpora.com	DA
92-3	RAȚĂ GRIGORE	<b>RATZA SI RATZA SRL</b>  București, B-dul A.I. Cuza Nr. 52-54, Sect.1 Tel :021/2601348, Fax : 021/2601349 email : office@ratza-ratza.com, gregory@ratza-ratza.com	DA
92-5	VOICU ALEXANDRA	<b>A.G.V. - AGENȚIE DE PROPRIETATE INDUSTRIALĂ SRL</b>  București, B-dul Magheru, nr. 9, sc. 2, et.9, ap. 89, sector 1, PO BOX 22-246, Tel/Fax: 021/3153684	DA
92-6	LORENT ALEXANDRU	<b>S.C. INVENTA - AGENȚIE UNIVERSITARĂ DE INVENTICĂ S.R.L.</b>  București, Bdul Corneliu Coposu, nr. 7, bl. 104, sc.2, etaj 1, ap.31, sector 3, Tel : 021/3200285, Tel/Fax :021/3228325, inventa@mark-patent.ro	DA
92-7	ENESCU LUCIAN	<b>S.C.ROMINVENT S.A.</b>  București, Str. Ermil Pangratti nr. 35,et.1, sector1, Tel: 021/2312515, 2312541, Fax: 021/2312550, 2312454, e-mail: office@rominvent.ro	DA
92-8	OPROIU MARGARETA	<b>CABINET M. OPROIU-CONSILIERE ÎN PROPRIETATE INTELECTUALĂ</b>  București, Str. Popa Savu, nr. 42, parter, sector 1, Tel : 021/2602834, 021/2602833, Fax : 021/2602836, 021/2602835, P.O.Box 2-229, e-mail : office@oproiu.ro	DA
92-9	LARION ELISABETA-SONIA	<b>S.C. ROMINVENT S.A.</b>  București, Str. Ermil Pangratti nr. 35, et.1, sect.1 Tel: 021/2312515, Fax: 021/2312550 e-mail: office@rominvent.ro	DA

92-10	ȚURCANU CONSTANTIN	<b>S.C. INVENTA - AGENȚIE UNIVERSITARĂ DE INVENTICĂ S.R.L.</b>  București, Bdul Corneliu Coposu, nr. 7, bl. 104, sc.2, etaj 1, ap.31, sector 3, Tel : 021/3200285, Tel/Fax : 021/3228325,GSM : 0744 324510, e-mail : inventa@mark-patent.ro	DA
92-11	TEODORESCU DAN MIHAI	<b>INTEL PROPERTY CONSULT</b>  București, Str. Ion Maiorescu, nr.42A, sector 2, Tel: 021/6192276, Fax:021/2123364, GSM: 0744506010	DA
92-13	GHIȚĂ CONSTANTIN	<b>CONSTANTIN GHIȚĂ OFFICE</b>  Timișoara, Str. Take Ionescu nr. 24-28, sc. B ap. 2 Jud.Timiș, Tel/Fax: 0256/435976, GSM: 0744 162462, e-mail: ghita@mail.dnttm.ro	DA
92- 1003	MACAMETE ELENA	<b>S.C. ICPE-S.A.</b>  București, Splaiul Unirii 313, sect. 3 Tel: 021/3217230, Fax: 021/3216346	NU
92- 1006	NICOLAESCU DANIELLA-OLGA	<b>S.C. ROMINVENT S.A.</b>  București, Str. Ermil Pangratti nr. 35, et.1, sect.1 Tel: 021/2312515, Fax: 021/2312550 e-mail: office@rominvent.ro	DA
92- 1008	STOIAN IOAN	<b>AGENȚIE DE PROPRIETATE INDUSTRIALĂ ȘI TRANSFER TEHNOLOGIC "STOIAN IOAN"</b>  Roman, B-dul Republicii, bloc 46, sc. C, ap. 35, jud. Neamț, Tel/Fax: 0233/739441, GSM: 0745 643738	DA
93-14	BUCĂȚARU RODICA FILICA	<b>S.C. ROMINVENT S.A.</b>  București, Str. Ermil Pangratti nr. 35, et.1, sect.1 Tel: 021/2312515, Fax: 021/2312550 e-mail: office@rominvent.ro	DA
93-15	GHENU MIHAELA	<b>S.C. ROMINVENT S.A.</b>  București, Str. Ermil Pangratti nr. 35, et.1, sect.1 Tel: 021/2312515, Fax: 021/2312550 e-mail: office@rominvent.ro	DA
93-22	NICOLAE IOAN	<b>CABINET INDIVIDUAL "INDEPENDENT PROPRINI AGENT"</b>  București, sector 5, Str. Fabrica de chibrituri nr. 42 Tel: 021/3352938, GSM: 0722 610635, Fax: 021/3121008	DA
93-25	BUZLEA ELISABETA	<b>S.C. INTELECT S.R.L. ORADEA</b>  Oradea, B-dul Dacia nr. 48, Bl. D10, Ap.3, OP 9- CP128, Tel 0259/253847, Fax:0259/268094 GSM: 0745 040831, e-mail: intelect@rdslink.ro	DA
93-28	RASKAI MARIA MAGDALENA	<b>RASKAI M M BREVMARC CONSULT S.R.L.</b>  Dej, Str. Unirii, nr.3,BL.d8, ap.7, judetul Cluj, 405200, Tel/Fax: 0264/211847, GSM: 0742084050	DA

93-93	DUȚULESCU CORINA CARMEN	<b>S.C. ROMINVENT S.A.</b>  București, Str. Ermil Pangratti nr. 35, et.1, sect.1 Tel: 021/2312515, Fax: 021/2312550 e-mail: office@rominvent.ro	DA
93-1013	ȘOVA DAN-EUGEN	<b>PIDES-CABINET DE PROPRIETATE INDUSTRIALĂ</b>  București, Str. Valea Buzăului, nr. 10, bl. G30, ap. 36, sector 3, Tel: 021/3455351 GSM: 0723708632 e-mail: sova@cna.ro	DA
93-1017	ANDREI MARIANA	<b>M.Ap.N. – Departamentul pentru armament</b>  București, Drumul Taberei nr. 9-11, sector 6 Tel: 021/4106267; Fax: 021/3151779, 3147327, GSM: 0723668592, e-mail: mariana.andrei@dpa.ro	NU
93-1019	CIOBANU MARIETTA	<b>SC COMETAM SRL</b>  București, Str. Cetatea de Baltă nr. 118, bl. 9, ap. 5, sector 6, Tel/Fax: 021/7723008, Mobil :0745181098 e-mail: mciobanu@pcnet.ro	DA
93-1020	ANGHEL LUMINIȚA DOINA	<b>Cabinet individual ANGHEL LUMINIȚA DOINA</b>  București, Str. Gherghitei nr 1, Bl. 94B, Sc.B, Ap.76, sector 2, Tel/Fax: 021/2407985, GSM : 0723 301706, anghel.doina@xnet.ro	DA
93-1022	BURȚILĂ IOAN	<b>S.C. MILENIUL 3 Agenție de Proprietate Industrială S.R.L.</b>  Pascani, Str. Moldovei nr. 10, bloc Crinul, sc. A, Ap. 28, Tel/Fax: 0232/719190; GSM: 0740 820582	DA
93-1025	DOBRESCU MELANIA	<b>SC UPETROM – 1Mai SA</b>  Ploiești, Piața 1 Decembrie 1918, nr. 1, Prahova Tel: 0244/174 051/1618; Fax: 0244/110327	NU
93-1031	GAVRILIU ANA-CORINA	<b>S.C. BIOTEHNOS S.A.</b>  București, Str. Dumbrava Roșie nr. 18, Tel: 021/2102015 int 120 ; Fax : 021/2109705, GSM 0723302092	NU
93-1032	ION RODICA-COCUȚA	<b>CABINET DE PROPRIETATE INDUSTRIALĂ « BIONPI »</b>  București, Calea Dorobanților 126-130, Bl. 8, et. 9 Ap. 50 sector 1, Tel/Fax: 021/2316549 GSM: 0723 187944, e-mail: bionpi@hotmail.com; bionpi@fx.ro	DA
93-1033	IVANCA MARIA ELISAVETA	<b>AGENȚIA DE PROPRIETATE INDUSTRIALĂ "LABIRINT"</b>  Arad, Str. Coriolan Petreanu nr. 28, Tel/Fax: 0257/255842, GSM: 0722 458129 e-mail: labirint@arad.ro	DA

94-14	STANCIU ADELINA	<b>SC HARCOV A.P.I. SRL</b> Sfântu Gheorghe, Jud Covasna Str. Nicolae Iorga nr. 61 bl. 10 E sc. B. ap.9 Tel. 0267/ 352 267, Mobil:0744435291	DA
94-23	FĂNTĂNĂ RAUL-SORIN	<b>PERSOANĂ FIZICĂ</b> Braşov, Str. Griviței nr. 69, bl. 29, sc. D, ap. 32 Tel: 0268/427713, e-mail: raulfantana@ronline.ro	DA
94-25	UDREA ELENA RODICA	<b>OSTER</b> Bucuresti, Str. Batistei nr.35, ap. 23, sector 2 Tel/Fax: 021/3147249 GSM: 0721254270, e-mail: traianosiescu@xnet.ro	DA
94-26	VELCEA MARIAN	<b>INVEL – AGENȚIE DE PROPRIETATE INDUSTRIALĂ</b> București, Str. Belizarie nr.1, bl 21/5, ap.2, Fax: 021/3371403, GSM: 0723205048, 0788374511, e-mail: marianvelcea@xnet.ro	DA
94-1037	ALAN LILIANA	<b>BEGA GRUP</b> Timișoara, Calea Stan Vidrighin nr. 5A, Tel:0256/222103, Fax:0256/190800, GSM : 0724250467 e-mail:alan@tehnomet.ro	NU
94-1039	BLAG IOANA	<b>SC INDUSTRIA SĂRMEI SA</b> Câmpia Turzii, Str.Laminoriștilor nr. 145, Județ Cluj Tel : 0264/368661 int 390;	NU
94-1042	BARBU MIRCEA	<b>PERSOANĂ FIZICĂ</b> București, Sos.lancului nr.21, bl.106A, sc.b, ap.73, sect.2, Tel/Fax: 021/6536608, e-mail: bmircea@mailbox.ro	DA
94-1045	CECIU GABRIELA	<b>CABINET "CECIU GABRIELA" CONSULTANȚA ÎN DOMENIUL PROPRIETĂȚII INTELLECTUALE</b> 300024 Timișoara, Str. Narciselor, nr. 6, sc. A, ap. 110, jud. Timis, Tel/Fax: 0256/494846; GSM: 0745 388 039, e-mail: gabrielaceciu@hotmail.com	DA
94-1048	GHEORGHICESCU EUGENIA	<b>S.C. ICTCM S.A.</b> București, Șos. Olteniței nr. 103, sector 4, Tel: 021/3321870 , 3323770/437, Fax: 021/3320775, 3321870 GSM:0721863338, e-mail:steh@ictcm.ro ; market@ictcm.ro	NU
94-1052	ISOC DORIN	<b>INTEGRATOR CONSULTING –SRL</b> Cluj-Napoca, Str. Dunării nr.25 bl. C1 ap.5, jud. Cluj Tel/Fax: 0264/442817, GSM: 0745235585 e-mail: Dorin.Isoc@aut.utcluj.ro	DA
94-1053	IOANITESCU TRAIAN	<b>CABINET INDIVIDUAL IOANIȚESCU TRAIAN</b> București, Bd. Timișoara nr.49, Bl Cc6, ap.27, sector 6, Tel: 021/4402510	DA



94-1056	PUȘCAȘU DAN	<b>S.C. LOYAL PARTNERS – AGENȚIE DE PROPRIETATE INTELECTUALĂ SRL</b>  Galați, Str.Brailei nr.210 bis, bl.C3B, ap.10 Tel/Fax: 0236/464847 ; GSM: 0722 744241; e-mail:loyal@xnet.ro	DA
94-1058	STANCIU ION	<b>S.N.P. PETROM S.A.-SUCURSALA I.C.P.T. CAMPINA</b>  Jud. Prahova, Cămpina 105600, B-dul Culturii nr. 29, Tel:0244/334831, Fax: 0244/370323, e-mail: icpt_ri@easy.net.ro	NU
95-19	TĂTARU DOINA	<b>PERSOANĂ FIZICĂ</b>  Piatra Neamț, Str. Apele Minerale nr. 4, Tel: 0233/223602, e-mail: doina_tataru@msn.com	DA
95-30	TEODORESCU MIHAELA	<b>S.C. ROMINVENT S.A.</b>  București, Str. Ermil Pangratti nr. 35, et.1, sect.1 Tel: 021/2312515, Fax: 021/2312550 e-mail: office@rominvent.ro	DA
95-32	ȘOVAR IOAN	<b>CABINET DE PROPRIETATE INDUSTRIALĂ S.I. SRL</b>  Timișoara, Str. Călimănești, nr.110, Tel.0256/475105;GSM: 0722 984909	DA
95-36	RĂDULESCU MELANIA STELA	<b>S.C. ROMINVENT S.A.</b>  București, Str. Ermil Pangratti nr. 35, et.1, sect.1 Tel: 021/2312515, Fax: 021/2312550 e-mail: office@rominvent.ro	DA
95-37	VASILESCU RALUCA	<b>CABINET M. OPROIU-CONSILIERE ÎN PROPRIETATE INTELECTUALĂ</b>  București, Str. Popa Savu, nr. 42, parter, sector 1, Tel : 021/2602834, 021/2602833, Fax : 021/2602836, 021/2602835, office@oproiu.ro	DA
95-1063	FAIGHENOV MARIOARA	<b>AGENȚIE DE PROPRIETATE INTELECTUALĂ ȘI TRANSFER DE TEHNOLOGIE-AGPITT-SRL</b>  București, B-dul Libertății nr. 12, bl.113, sc.2, et.3, ap.28, sector 4; CP 42-106, Tel: 021/3360206; 3372980; Fax : 021/3372981 ; GSM : 0744 293552 ; 0724539752 e-mail :faighenov@xnet.ro; office@agpitt.ro	DA
95-1067	BROJBOIU DUMITRU ADRIAN FLORINEL	<b>BIROU DE PROPRIETATE INDUSTRIALA,</b>  B-dul Republicii bl 212, sc.D, ap.16, Pitești, jud. Arges, tel/fax 0248 /637961, GSM 0745143095 e-mail:adrian_brojboiu@k.ro	DA
95-1071	CRIȘAN IOANA	<b>PERSOANĂ FIZICĂ AUTORIZATA-CRIȘAN IOANA</b>  București, Str. Pașcani nr. 8, bl.728A, sc. 2, ap.62, sector 6, Tel/Fax: 021/7253217, GSM: 0744188738, e-mail: civ@fx.ro	DA

95-1072	CSAPO MARTINESCU ERNEST	<b>SC ROMBAT SA</b>  Bistrița, Str. Petru Rareș nr. 3, Bl. 3, sc. C, ap. 38 Tel. 0263/238009, Fax :0263/234010, e-mail: erni@rombat.ro	NU
95-1074	ENACHE ION	<b>RATZA SI RATZA SRL</b>  Bucuresti, B-dul A.I. Cuza Nr. 52-54, Sect.1 Tel :021/2601348, Fax : 021/2601349 email : office@ratza-ratza.com	DA
95-1076	FULEA MARIA	<b>SC NOWAPATENT SRL</b>  OP1-CP5, MEDIAȘ, jud. Sibiu, Tel : 0269/841373 ; 833273 GSM : 0744556074 Fax : 0269/833273 e-mail : nowapatent@birotec.ro office@nowapatent.ro	DA
95-1082	DOBREANU IULIAN	<b>COMPANIA NAȚIONALĂ A LIGNITULUI OLTENIA</b>  Târgu Jiu, Str. Tudor Vladimirescu nr.1-15	NU
96-24	COSTIN NICOLAE	<b>AGENȚIE DE PROPRIETATE INDUSTRIALĂ – « COSTIN – SNC »</b>  Baia Mare, Str. Șoimului nr. 5, Tel/fax: 0262/276426, GSM: 0744 966079	DA
96-41	CIUDA-BERIVOE ANCA	<b>INTELLECTUAL PROPERTY OFFICE SRL</b>  București, Str. Alexandru Moruzzi nr. 6, bl. B6, sc. 2, et. 8, ap. 62, sector 3; Tel/Fax: 021/3262388, GSM : 0745 094241	DA
96-42	FIERĂSCU COSMINA- CATRINEL	<b>S.C. ROMINVENT S.A.</b>  București, Str. Ermil Pangratti nr. 35, et.1, sect.1 Tel: 021/2312515, Fax: 021/2312550 e-mail: office@rominvent.ro	DA
96-47	RĂDULESCU MIOARA	<b>S.C. INVENTA - AGENȚIE UNIVERSITARĂ DE INVENTICĂ S.R.L.</b>  București, Bdul Corneliu Coposu, nr. 7, bl. 104, sc.2, etaj 1, ap.31, sector 3, Tel : 021/3200285, Tel/Fax : 021/3228325, e-mail : inventa@mark-patent.ro	DA
96-48	ȚULUCA DOINA	<b>S.C. INVENTA - AGENȚIE UNIVERSITARĂ DE INVENTICĂ S.R.L.</b>  București, Bdul Corneliu Coposu, nr. 7, bl. 104, sc.2, etaj 1, ap.31, sector 3, Tel : 021/3200285, Tel/Fax : 021/3228325, GSM :0744 339649, e-mail : inventa@mark-patent.ro	DA
96-49	BĂLAN VALERIA CORNELIA	<b>RODALL-AGENȚIE DE PROPRIETATE INDUSTIRALĂ SRL</b>  București, Str. Polonă nr. 115, bl. 15, sc. A, ap. 19 sector 1, Tel: 021/2108342, GSM: 0744 377047, Fax: 021/2105794	DA

96-50	POP CĂLIN RADU	<b>CABINET ENPORA S.R.L.</b>  București, Șos. Iancului nr. 7, bl. 109B, sc. B, ap. 46, sect. 2, Tel: 021/2501634, Fax: 021/2507927, e-mail : pop@patents.ro, pop@enpora.com	DA
96-1083	NIȚĂ FLORINA	<b>SC OLTCHIM SA</b>  Râmnicu Vâlcea, Str. Uzinei nr. 1, jud. Vâlcea Tel: 0250/736101/1225, Fax: 0250/735030 e-mail: oltchim@oltchim.onix.ro	NU
96-1087	CĂMPEAN GHEORGHE- GEORGEL	<b>SC NEPTUN SA Câmpina</b>  Câmpina, Str. Bobâlna nr. 57-63, Jud. Prahova Tel. 0244/335651 (235), Fax. 0244/370338 , 336641, e-mail: neptun@interplus.ro	NU
96-1091	IVĂNESCU GABRIEL DAN	<b>CABINET INDIVIDUAL- IVANESCU GABRIEL DAN</b>  Brașov, Str. Al. I. Cuza nr. 58 ap. 7, Tel/fax:068/471650, GSM: 0722 248415, e-mail: d.ivanescu@xnet.ro	DA
96-1097	SPRÂNCEANU NICOLAE	<b>"SPRÂNCEANU NICOLAE" AGENȚIE DE CONSULTANȚĂ ÎN PROPRIETATE INTELECTUALĂ ȘI TRANSFER DE TEHNOLOGIE</b>  Drobeta Turnu Severin Str. Gheorghe Ionescu Sisești nr. 96, bl.E2, sc.1, ap.8, Tel/Fax: 0252/311690; GSM:0721 796318 e-mail: NicolaeSprinceanu@yahoo.com	DA
97-18	LAZĂR DELIA SORINA	<b>CABINET M. OPROIU-CONSILIERE ÎN PROPRIETATE INTELECTUALĂ</b>  București, Str. Popa Savu, nr. 42, parter, sector 1, Tel : 021/ 2602833, 021/2602834 Fax : 021/2602836, 021/2602835, office@oproiu.ro	DA
97-28	LAZĂR ELENA	<b>CABINET DE PROPRIETATE INDUSTRIALĂ</b>  Buzău, Str.Unirii, Bl.16C, Ap. 12, Et.3 OP 1, CP 52, Tel/Fax:0238/435982, GSM: 0723328633, e-mail:publio@xnet.ro, publico@mail.local.ro	DA
97-61	MOHONEA LILIANA	<b>S.C. PATENTMARK S.R.L.</b>  București, Str. Dr. N. Turnescu nr. 2, sector 5, Tel/fax 021/3121669, Fax: 021/2233963, e-mail: stema@pcnet.ro	DA
97-62	MOHONEA CRISTIAN	<b>S.C. PATENTMARK S.R.L.</b>  București, Str. Dr. N. Turnescu nr. 2, sector 5, Tel/fax 021/3121669, , Fax: 021/2233963, e-mail: stema@pcnet.ro	DA
97-1103	POPESCU ANGELA	<b>ARIANA GRUP SRL</b>  Brasov, Str. Carpenului nr.3, bl.A4, ap.29, Tel :021/3243756 GSM : 0723051279	DA

97-1112	PIOARU GRAȚIELA GEORGETA	<b>SC ROMPROSPER SERVIMPEX SRL</b>  București, Șos. Mihai Bravu nr. 294, bloc 6, sc. B, ap. 63, sector 3, Tel : 021/3222857, Fax : 3207419, Mobil : 0744654128 ; 0744536405 e-mail : piva@hades.ro; piva@xnet.ro	DA
97-1116	STRECHE GHERGHINA	<b>S.N.P. PETROM S.A.</b>  București, Calea Victoriei nr. 109, sector 1, Tel: 021/2125001, Fax: 021/3138629 e-mail: streche@petrom.ro	NU
98-35	CORPADE ALEXANDRU	<b>PERSOANĂ FIZICĂ - INCOR</b>  Brașov, Str. C-tin Brâncoveanu nr. 54, et. 1, ap. 4, Tel : 0268/513577	DA
98-1125	COSTINESCU PETRU	<b>PETRU COSTINESCU-DICOSTI</b>  București, Str. Viorele nr. 30, bl. 20A, ap. 23, sector 4, Tel : 021/3303162, Fax : 021/3304733, CP 53-107, e-mail : pcostinescu@fx.ro	DA
99-45	VELȚAN LOREDANA	<b>S.C. INVENTA - AGENȚIE UNIVERSITARĂ DE INVENTICĂ S.R.L.</b>  București, Bdul Corneliu Coposu, nr. 7, bl. 104, sc.2, etaj 1, ap.31, sector 3, Tel : 021/3200285, Tel/Fax : 021/3228325, e-mail : inventa@mark-patent.ro	DA
99-46/2	COȘESCU CAMELIA	<b>INTEL PROTECT S.R.L.</b>  Brașov, Str. M. Kogălniceanu, nr. 18-20, bloc 1k, sc. C-D, Tel: 0268/413117, Fax: 0268/477333, GSM: 0744 355100, intelprotect@ccibv.ro	DA
99-46/1	AXENTE ELENA	<b>INTEL PROTECT S.R.L.</b>  Brașov, Str. M. Kogălniceanu, nr. 20, bloc 1k, sc. C-D, Tel: 0268/412567, Fax: 0268/477333, GSM: 0722 464314, e-mail: intelprotect@ccibv.ro;	DA
99-48	SZENTE SANDOR	<b>SZENTE SANDOR</b>  Odorheiu Secuiesc, str. Victoriei, nr. 41, bl. U6, et.1, ap. 4, județ Harghita, cod poștal 535600, Tel. /fax 0266/219143, e-mail: prooffice@szente.ro	DA
99-50	IOACĂRĂ VALENTIN	<b>ROVALCONS SRL -AGENȚIE DE PROPRIETATE INTELECTUALĂ</b>  Câmpina, Str. Orizontului, nr.1, bl. R10, ap.27, Jud. Prahova, Tel/Fax: 0244/371390; GSM : 0722 540580 e-mail: rovalcons@xnet.ro	DA
99-56	PIOARU RALUCA ANDREEA	<b>SC ROMPROSPER SERVIMPEX SRL</b>  București, Șos. Mihai Bravu nr. 294, bloc 6, sc. B, ap. 63, sector 3, Tel : 021/3222857, Fax : 3207419, Mobil : 0744654128 ; 0744536405 e-mail : piva@hades.ro; piva@xnet.ro	DA

99-59	STURZA IOANA	<b>CABINET M. OPROIU-CONSILIERE ÎN PROPRIETATE INTELECTUALĂ</b>  București, Str. Popa Savu, nr. 42, parter, sector 1, Tel : 021/ 2602833, 021/2602834, Fax : 021/2602836, 021/2602835, P.O.Box2-229, e-mail : office@oproiu.ro	DA
99-060	DZAKA LILIANA	<b>S.C. INVENTA - AGENȚIE UNIVERSITARĂ DE INVENTICĂ S.R.L.</b>  București, Bdul Corneliu Coposu, nr. 7, bl. 104, sc. 2, etaj 1, ap. 31, sector 3, Tel: 021/3200285, Fax: 021/3228325, e-mail: inventa@mark-patent.ro	DA
99-62	CABARIU LIVIU	<b>S.C. ROMINVENT S.A.</b>  București, Str. Ermil Pangratti nr. 35, et.1, sect.1 Tel: 021/2312515, Fax:021/2312550, Mobil :0722650129, e-mail: office@rominvent.ro	DA
99-136	TUDOR DANIELA	<b>SC PHARMAPLANT BIOGALENICA SRL</b>  București Splaiul Unirii nr. 313 , Sector 3 Tel/Fax : 021/3464818; 3464808, GSM : 0745793189 e-mail:pharmaplant@ines.ro	NU
99-1127	APOSTOL SALOMIA	<b>PERSOANĂ FIZICĂ</b>  Galați, Str. Reg. 11 Siret nr. 15, bl. E4, ap. 54, Tel/Fax: 0236/436437 GSM 0766765027	DA
99-1133	ROBU MARICICA	<b>SC PETROTUB SA ROMAN</b>  Str.Stefan cel Mare,Nr.246, Jud Neamț, Roman Tel: 0233/748201, Fax: 0233/748405	NU
99-1138	OSIESCU TRAIAN	<b>SICOMED S.A.</b>  București, Bd. Theodor Pallady nr.50, Tel: 021/3451280 /345, e-mail:traianosiescu@xnet.ro	NU
99-1140	NEGOMIREANU LIVIA	<b>CABINET INDIVIDUAL NEGOMIREANU LIVIA</b>  Bucuresti, Sos. Nicolae Titulescu nr.94, bl.14A, ap.127,sect.1, Tel: 021/2235637, GSM: 0722444719	DA
99-1144	CSOMOS LILIANA – MARIA	<b>S.C. EUROPHARM S. A. BRA+OV</b>  Brașov, Str. Poienelor, nr. 5, Tel: 0268/310007, Fax:0268/314026, e-mail: liliana.csomos@gsk.com	NU
99-1145	LARCO IOAN	<b>PERSOANĂ FIZICĂ</b>  Iași, Bdul. Independenței nr. 23, bl. B 1-5, Tr. 5. et. 5, ap. 17, cod 700101, Tel. 0232/111146	DA
99-1147	SULIMAN MARIA-GABRIELA	<b>AGENȚIA NAȚIONALĂ A MEDICAMENTULUI</b>  București, Str. Av. Sănătescu nr. 48 Tel.: 021/2241710/369, Fax: 021/2243497 e-mail:mariasuliman @anm.ro	NU

99-1148	CONSTANTIN ADRIAN GEORGE	<b>CABINET ENPORA S.R.L.</b>  București, Șos. Iancului nr. 7, bl. 109B, sc. B, ap. 46, sect. 2, cod 021712 Tel: 021/2501634, Fax: 021/2507927, e-mail : pop@patents.ro , pop@enpora.com	DA
99-1150	PALKO SORINA- IUSTINA	<b>S.C. AEROSTAR S.A.</b>  Str. Condorilor, nr. 9, Bacău Tel : 0234/175 070, Fax : 0234/ 172 023, e-mail : aerostar@aerostar.ro	NU
99-1152	ROMAN IOAN	<b>S.C. IAR S.A. GHIMBAV BRAȘOV</b>  Brașov, Str. Aeroportului nr. 1, Tel: 0268/475269/1076, Fax: 0268/475287, Mobil :0745145535, e-mail: ioanry@yahoo.com	NU
20-1159	ENE SILVIA	<b>CABINET M. OPROIU – CONSILIERE ÎN PROPRIETATE INTELECTUALĂ</b>  București, Str. Popa Savu, nr. 42, parter, sector 1. Tel : 021/2602833, 021/2602834, Fax : 021/2602835, 021/2602836, CP : 2-229, e-mail : office@oproiu.ro	DA
20-1161	BORLAN T. RADU	<b>S.C. PATENTMARK S.R.L.</b>  București str. Dr. N. Turcescu nr. 2, sector 5, Tel: 021/3121669, Fax: 021/2233963, e-mail:stema@pcnet.ro	DA
20-1165	BOZIOREANU MARIUS ADRIAN	<b>CONS INTEL BMA CABINET CONSULTANȚA</b>  Buzău, Cart. Dorobanti 2, bl.D2, et.1, ap.5 CP 8, OP1, Mobil : 0745086588, Fax : 0238/719619, e-mail : marius-bozio@yahoo.com	DA
20-1171	DONȚU OVIDIU-LIVIU	<b>CAMERA DE COMERȚ ȘI INDUSTRIE SUCEAVA</b>  Str. Universității, nr. 15-17, Suceava Tel./fax : 0230/523587	NU
20-1175	ISTRATE ȘTEFAN	<b>SOLO INVENT S.R.L.</b>  București, Calea 13 Septembrie, nr. 104, bl. 48, ap. 8, sector 5 Tel/Fax: 021/4113716, GSM: 0744 313 229, 0722 479 988, e-mail: impar_service@k.ro	DA
20-1181	MUȘATESCU ANDRA OANA	<b>CABINET MUSATESCU ANDRA</b>  București, Str. Drumul Taberei nr. 71, Bl. TD 42, sc. 1, et. 4, ap. 28, sector 6 GSM : 0722 879810 ; e-mail : amusatescu@dnt.ro	DA
20-1192	PETRACHE OCTAVIAN	<b>S.C. INTELECT S.R.L. ORADEA</b>  Oradea, B-dul Dacia nr. 48, Bl. D10, Ap.3, OP 9-CP128, Tel 0259/153847, Fax:0259/268094 GSM: 0745 040831, e-mail: intelect@rdslink.ro	DA

20-1193	POPA CRISTINA	<b>S.C. ROMINVENT S.A.</b> București, Str. Ermil Pangratti nr. 35, et. 1, sect. 1 Tel: 021/2312515, 2312541, Fax: 021/2312550, 2312454, e-mail: office@rominvent.ro	DA
20-1194	STĂNCESCU ANCA	<b>LEGAL BRAND S.R.L.</b> București, Str. Nicolae Licăreț nr.1, bl.33, sc.C, ap.107, Tel: 0722674635	DA
20-1196	ȚOȚU IOAN	<b>N.P.C. S.R.L.</b> Brasov, cod 500025, OP 1 – CP 298, GSM: 0744520357, e-mail: totu@unitbv.ro	DA
20-1199	VLAD CONSTANTIN	<b>VLAD CONSTANTIN</b> Constanța, Bdul. 1 decembrie 1918 nr. 5, bl.F16, ap.34, Tel/Fax: 0241/625643, GSM: 0722 370300, e-mail: vlad@gmb.ro	DA
2000-1204	NIȚU ION	<b>S.C. INTELECT S.R.L. ORADEA</b> Oradea, B-dul Dacia nr. 48, Bl. D10, Ap.3, OP 9-CP128, Tel 0259/153847, Fax:0259/268094 GSM: 0745 040831 e-mail: intelect@rdslink.ro	DA
20-1205	RĂDULESCU MIHAELA	<b>RAMI DACIA</b> București, Bd. Timișoara nr.5, sect.6, Tel:021/4106000, Fax:021/4100166, 4100742 E-mail:office@ramidacia.ro	NU
2001-1207	POPESCU RADU-ROMEEO	<b>CABINET POPESCU RADU ROMEO</b> București, Bd. Corneliu Coposu nr. 3,bl.101,sc.3,et.4, ap.50, sector 3, GSM : 0722 510598, e-mail : rrpopescu@xnet.ro	DA
2001-1209	MIHAI LUCIAN	<b>LINKLATERS MICULIȚI ȘI ASOCIAȚII S.C.P.A.</b> București, Str. Nicolae Iorga, nr. 8, sector 1 Tel : 021/3071500, Fax : 021/3071555 e-mail: lucian.mihai@linklaters.com, lucian.mihai@drept.unibuc.ro	DA
2001-1211	GAVRIL NICULINA	<b>CABINET N. D. GAVRIL S.R.L.</b> București, Str. Ștefan Negulescu nr. 6A, sector 1, Tel./fax : 021/2302882 , GSM : 0722 983 520, 0723 383 758, e-mail : cabinetgavril@xnet.ro emico2000@hotmail.com, gavrilnin@yahoo.com	DA
2003-1216	ANDRONACHE PAUL	<b>CABINET INDIVIDUAL ANDRONACHE PAUL</b> București, Str.Sibiu nr.14, bl.E21, et.6, ap.35, TelFax: 021/7250069, GSM: 0722741043, e-mail: paul.andronache@artelecom.ro	DA
2003-1221	GÂNSCA AURELIAN TUDOR	<b>RAMCONSULTING SRL</b> Cluj Napoca, Str. Augustin Buneanr.28, Fax : 0264/436792, GSM : 0744354156, e-mail : ramconsulting@email.ro	DA

2003-1222	BOZOCEA GINA VIOLETA	<b>ARIANA GRUP SRL</b>  Braşov, Str. Carpenului nr.3, bl.A4, ap.29, Tel :0268/314091 Fax :0268/329559, e-mail : vbozoccea@yahoo.com, GSM :0723204268	DA
2003-1223	PETREA DANA MARIA	<b>CABINET M. OPROIU-CONSILIERE ÎN PROPRIETATE INTELECTUALĂ</b>  Bucureşti, Str. Popa Savu, nr. 42, parter, sector 1, Tel : 021/2602834, 021/2602833, Fax : 021/2602836, 021/2602835, P.O.Box 2-229, e-mail : office@oproiu.ro	DA
2003-1224	STURZA OANA ALINA	<b>CABINET M. OPROIU-CONSILIERE ÎN PROPRIETATE INTELECTUALĂ</b>  Bucureşti, Str. Popa Savu, nr. 42, parter, sector 1, Tel : 021/2602834, 021/2602833, Fax : 021/2602836, 021/2602835, P.O.Box 2-229, e-mail : office@oproiu.ro	DA
2003-1227	ŞANTA VALENTINA	<b>GEDEON RICHTER ROMANIA SA</b>  Tg.Mures, Str. Cuza Voda, nr. 99-105, Tel: 0265/233675, 0265/264067, Fax: 0265/268875, cod postal 540306 e-mail: vsanta@armedica.ro office@armedica.ro	NU
2003-1228	VIRGILIUS VASILACHE	<b>EDIPLAST S.R.L.</b>  Tg. Mureş, Str. Măgurei nr.25, ap.2, Tel/Fax: 0265/263775, GSM: 0744394036, e-mail: moniadel@fx.ro	DA
2003-1230	NEACŞU GABRIELA	<b>ALLEGRA CONSULTING SRL</b>  Bucureşti, Aleea Huedin nr.1, bl.5, sc.1, ap.5, sector4, GSM: 0722249961, Tel: 021/4504035, Fax: 021/3110519, gabriela.neacsu@allegra.ro	DA
2003-1234	BUZLEA MIRCEA VALENTIN	<b>S.C. INTELECT S.R.L. ORADEA</b>  Oradea, B-dul Dacia nr. 48, Bl. D10, Ap.3, OP9-CP128, Tel 0259/253847, Fax:0259/268094 e-mail: intelect@rdslink.ro	DA
2003-1235	BUZLEA NARCISA FLORICICA	<b>S.C. INTELECT S.R.L. ORADEA</b>  Oradea, B-dul Dacia nr. 48, Bl. D10, Ap.3, OP9-CP128, Tel 0259/253847, Fax:0259/268094 e-mail: intelect@rdslink.ro	DA
2003-1240	RADU DANIELA	<b>SC GRUP ROMET SA</b>  Şos. Brailei nr.15, Buzau Tel : 0238/710301 Fax : 0238/710300 GSM : 0745452268, danalex_r@yahoo.com	NU
2003-1241	COJOCNEAN MARIA RODICA	<b>CONINFO S.R.L.</b>  Târgu Mures, Str. Cuza Vodă, nr.22, ap. 32, Tel/Fax: 0265/267898, GSM: 0723667588, e-mail: iton@itongrup.com	DA



2003-1242	COMĂNESCU NADIA VASILICA	<b>ANTIBIOTICE SA IAȘI</b>  Iași, Str. Valea Lupului nr.1, Tel: 0232/253600 int.525, Fax: 0232/211020, GSM: 0745371217 , e-mail: trademarks@antibiotice.ro	NU
2003-1246	VIȘOIU LILIAN CĂTĂLIN	<b>CABINET DE PROPRIETATE INDUSTRIALĂ "VIȘOIU LILIAN CĂTĂLIN"</b>  București, Str. Alexandru Vlahuta nr.3, bl. M48, sc.A, ap.7, sector 3, Tel/Fax: 021/3207251, GSM: 0744480657,visoiucatalin@yahoo.com, www.visoiucatalin.home.ro	DA
2003-1248	CULIC ANDREI RADU	<b>NESTOR NESTOR DICULESCU KINGSTON PETERSEN – CONSILIERE IN P.I. S.R.L.</b>  București, Calea Dorobantilor nr.237B, et.11,camera 11-8, GSM: 0744309382	DA
2003-1250	DUMITRESCU ARTEMIS SORINA	<b>S.C. ROMINVENT S.A.</b>  București, Str. Ermil Pangratti nr. 35, et.1, sect.1 Tel: 021/2312515, Fax: 021/2312550 e-mail:artemisb@rominvent.ro	DA
2003-1251	HARSANY ALEXANDRU	<b>NESTOR NESTOR DICULESCU KINGSTON PETERSEN – CONSILIERE IN P.I. S.R.L.</b>  Bucuresti, Calea Dorobantilor nr.237B, et.11,camera 11-8 Tel : 021/2011200, Fax : 021/2011210, GSM : 0722203934	DA
2003-1254	ENESCU MIRUNA	<b>S.C. ROMINVENT S.A.</b>  București, Str. Ermil Pangratti nr. 35, et.1, sect.1 Tel: 021/2312515, Fax: 021/2312550 e-mail : menescu@rominvent.ro	DA
2003-1257	FLOREA MIHAELA	<b>CABINET INDIVIDUAL FLOREA MIHAELA</b>  București, Str. Grigore Alexandrescu nr.1, bl.D7, ap.4, sector1, Fax: 021/2230342 GSM: 0722601120 , e-mail: florea@gide.com	DA
2003-1258	FLOREA ILEANA MARIA	<b>S.C. ROMINVENT S.A.</b>  București, Str. Ermil Pangratti nr. 35, et.1, sect.1 Tel: 021/2312515, Fax: 021/2312550 e-mail: iflorea@rominvent.ro	DA
2003-1259	FUCIU ANIȘOARA	<b>CABINET ANI FUCIU SRL</b>  Com.Snagov, Bloc P53, sc.A, ap.1, jud.Ilfov, Tel: 021/4910123, Fax: 021/3142157, 0744370196, e-mail: anif@euro.ro , ani.fuciu@euro.ro	DA
2003-1261	IACOBINI MIHNEA RĂZVAN	<b>SC IACOBINI&amp;CO, CONSILIERI IN DREPTUL DE PROPRIETATE INDUSTRIALA SRL</b>  București, Calea Mosilor, nr.258, bl. 4bis, ap.22, sector 2, Tel : 021/2104690 ; Fax : 021/2104793 E-mail : asimri@yahoo.com	DA

2003-1262	IACOBINI ANCA SVETLANA	<b>SC IACOBINI&amp;CO, CONSILIERI IN DREPTUL DE PROPRIETATE INDUSTRIALA SRL</b>  Bucuresti, Calea Mosilor, nr.258, bl. 4bis, ap.22, sector 2, Tel : 021/2104690 ; Fax : 021/2104793 E-mail : asimri@yahoo.com	DA
2003-1268	ITU TEODORA	<b>CONINFO S.R.L.</b>  Târgu Mures, Str. Cuza Vodă, nr.22, ap. 32, Tel/Fax: 0265/267898, GSM: 0723667588, e-mail: iton@itongrup.com	DA
2003-1271	MARINESCU RUXANDRA	<b>S.C. PATENTMARK S.R.L.</b>  București, Str. Dr. N. Turnescu nr. 2, sector 5, Tel/fax 021/3121669, Fax: 021/2233963, e-mail: stema@pcnet.ro , 0722626875	DA
2003-1274	MIRCEA LAURA CRISTINA	<b>SC ROMINEX SA</b>  Timișoara, Str.Avrăm Imbroane, nr.9, jud.Timiș, Tel :o256220083, Fax :0256190674, e-mail : mircealaura@yahoo.com	NU
2003-1275	VELICU ANCA	<b>CABINET ENPORA S.R.L.</b>  București, Șos. Iancului nr. 7, bl. 109B, sc. B, ap. 46, sector 2, 021712, Tel : 021/2501634, Fax : 021/2507927 e-mail : pop@patents.ro, pop@enpora.com	DA
2003-1277	OPREA MARILENA	<b>V&amp;F INTELLECTUAL PROPERTY CONSULTING S.R.L.</b>  București, Str. Mărgelilor nr.6, Bl. 304, sc.4, ap.45, sector 6, Tel: 021/3140283, Fax: 021/3140290, e-mail: opream@vf.ro, GSM: 0722259260	DA
2003-1278	STĂNCESCU ALIN CRISTIAN	<b>LEGAL BRAND S.R.L.</b>  București, Str. Nicolae Licăreț nr.1, bl.33, sc.C, ap.107, Tel: 0722607380	DA
2003-1280	STIOPU NORICA	<b>MOBILENIA SRL</b>  București, Șos. Pantelimon nr.161, sector 2, Tel : 021/2506270 Fax : 021/2507456 e-mail : rpopescu@mobilenia.ro	NU
2003-1286	SECĂREANU DOINA MARIA	<b>S.C. INVENTA - AGENȚIE UNIVERSITARĂ DE INVENTICĂ S.R.L.</b>  București, Bdul Corneliu Coposu, nr. 7, bl. 104, sc.2, etaj 1, ap.31, sector 3, Tel : 021/3200285, Tel/Fax : 021/3228325, e-mail : inventa@mark-patent.ro	DA
2003-1288	LUCĂCEL MIHAIELA	<b>SC FARMEC SA</b>  Cluj Napoca, Str. Henri Barbusse nr.16, Tel :0264/433193, Fax : 0264/432543, GSM : 0745347813, e-mail : miha.cj@personal.ro	NU

<b>Colegiu de redacție:</b>	Dr. ing. Gheorghe Bucșă Șef serviciu Desene și Modele Industriale, Mihaela Uhr, Elena Graciov
<b>Redactor responsabil de număr:</b>	Elena Graciov
<b>Tehnoredactare computerizată:</b>	Elena Graciov

---

**Tipărit la TIPOGRAFIA O.S.I.M.  
sub comanda nr. 65/2004**

*Coperta: Cristina-Maria Bararu*

---

**Coperta:** *Cristina - Maria BARARU*

Inscripționat la Tipografia OFICIULUI DE STAT PENTRU INVENȚII ȘI MĂRCI, BUCUREȘTI  
sub comanda nr. 69/27.07.2004

Directia - Redactia - Administratia  
OFICIUL DE STAT PENTRU INVENTII SI MARCI  
Str. Ion Ghica nr. 5, Sector 3, telefon: + 4021 315.19.66;  
fax: + 4021 312.38.19  
e-mail: [office@osim.ro](mailto:office@osim.ro) http: [www.osim.ro](http://www.osim.ro)  
BUCURESTI - ROMÂNIA

---

Tehnoredactare si tipar: OFICIUL DE STAT PENTRU INVENTII SI MARCI