

ROMÂNIA



**OFICIUL DE STAT
PENTRU
INVENȚII ȘI MĂRCI**

**BULETIN OFICIAL
DE
PROPRIETATE
INDUSTRIALĂ**

**Secțiunea
DESENE ȘI MODELE INDUSTRIALE
(Design industrial)**

Nr. 7/2005



OFICIUL DE STAT PENTRU INVENȚII ȘI MĂRCI

BULETIN OFICIAL DE PROPRIETATE INDUSTRIALĂ

**SECȚIUNEA DESENE ȘI MODELE INDUSTRIALE
(DESIGN INDUSTRIAL)**

7

Publicat la 29 iulie 2005

© Toate drepturile sunt rezervate O.S.I.M. Această publicație nu va putea fi reprodusă în tot sau în parte, în nici un mod, fără autorizație prealabilă.

BULETIN OFICIAL DE PROPRIETATE INDUSTRIALĂ

Nr. 7

29 iulie 2005

OFICIUL DE STAT PENTRU INVENȚII ȘI MĂRCI

Direcția-Redacția-Administrația

str. Ion Ghica nr.5, sector 3
telefon: + 4021.315.19.66
fax: + 4021.312.38.19
e-mail: office@osim.ro
e-mail: editura@osim.ro
http:// www.osim.ro

BUCUREȘTI-ROMÂNIA

ISSN-1223-7728

CUPRINS GENERAL

Prezentare BOPI	5
Coduri normalizate OMPI, utilizate în BOPI	8
Cereri de înregistrare a desenelor și modelelor industriale, depuse la O.S.I.M.	11
Lista cererilor de înregistrare a desenelor și modelelor industriale publicate, aranjate	
• în ordinea crescătoare a numerelor de înregistrare	89
• în ordinea alfabetică a solicitanților	93
Desenele și modelele industriale înregistrate în Registrul Național al desenelor și modelelor industriale (DMI), conform hotărârii comisiei de specialitate a O.S.I.M.	
• DMI depuse pe cale internațională.	103
• DMI depuse pe cale națională	105
Modificări în situația juridică	109
Erate	113
Diverse	
• Lista consilierilor în proprietate industrială și a mandatarilor autorizați în proprietate industrială	119
• Centre regionale pentru promovarea proprietății industriale, în România	149

SOMMAIRE

Présentation du BOPI	5
Codes normalisés de l'OMPI utilisés dans BOPI	8
Demandes d'enregistrement des dessins et des modèles industriels déposées à l'OSIM	11
Liste des demandes d'enregistrement des dessins et des modèles industriels publiées, <ul style="list-style-type: none">• ordonnée selon l'ordre croissant des numéros de l'enregistrement• ordonnée selon l'ordre alphabétique des déposants	89 93
Dessins et modèles industriels enregistrés au Registre National des Dessins et des Modèles Industriels conformément à la décision de la Commission de Spécialité de l'Office d'État pour les Inventions et les Marques <ul style="list-style-type: none">• DMI déposés par voie internationale ..• DMI déposés par voie nationale	103 105
Modifications dans la situation juridique du titulaire	109
Erates	113
Miscellanées <ul style="list-style-type: none">• Liste des conseils en propriété industrielle et des mandataires agréés en propriété industrielle• Centres régionaux pour la promotion de la propriété industrielle en Roumanie	119 149

CONTENTS

Introducing BOPI	5
WIPO normalised codes used in BOPI	8
Applications of registration of industrial designs filled at OSIM	11
List of the applications of registration of published industrial designs arranged <ul style="list-style-type: none">• in breeder succession of registration numbers• in alphabetical order of the depositors	89 93
Industrial designs registered in the National Register of Industrial Designs according to the decision of the State Office for Inventions and Trademarks design commission <ul style="list-style-type: none">• DMI deposited on international way ...• DMI deposited on national way	103 105
Changes in the owner's legal status	109
Erratum	113
Miscellaneous <ul style="list-style-type: none">• List of industrial property attorneys and industrial property authorized representatives• Regional centres for the promotion of property in Romania	119 149

În Buletinul Oficial de Proprietate Industrială, cererile de înregistrare a desenelor și modelelor industriale depuse la O.S.I.M. - Sectorul desene și modele industriale, pentru care s-au constituit depozite reglementare, se publică în ordinea claselor:

- CLASA 01** - Produse alimentare
- CLASA 02** - Articole de îmbrăcăminte și mercerie
- CLASA 03** - Articole de voiaj, cutii, umbrele și obiecte personale, necuprinse în alte clase
- CLASA 04** - Perii
- CLASA 05** - Articole textile neconfeționate, materiale din fibre sintetice sau naturale
- CLASA 06** - Mobilier
- CLASA 07** - Articole de menaj, necuprinse în alte clase
- CLASA 08** - Articole și utilaje casnice de metal
- CLASA 09** - Ambalaje și recipiente pentru transportul sau păstrarea mărfurilor
- CLASA 10** - Ceasornicărie și alte instrumente de măsură, instrumente de control și de semnalizare
- CLASA 11** - Obiecte ornamentale
- CLASA 12** - Mijloace de transport și de ridicat
- CLASA 13** - Aparate de producere, distribuție și transformare a energiei electrice
- CLASA 14** - Aparate de înregistrare, de telecomunicații și prelucrare a informațiilor
- CLASA 15** - Mașini necuprinse în alte clase
- CLASA 16** - Articole fotografice, cinematografice sau optice
- CLASA 17** - Instrumente muzicale
- CLASA 18** - Imprimerie și mașini de birou
- CLASA 19** - Papetărie, articole de birou, materiale pentru arte, învățământ
- CLASA 20** - Echipamente pentru vânzare și publicitate, semne luminoase, indicatoare
- CLASA 21** - Jocuri, jucării, corturi și articole de sport
- CLASA 22** - Arme, articole pirotehnice, articole pentru vânătoare, pescuit sau distrugerea animalelor dăunătoare
- CLASA 23** - Instalații pentru distribuția fluidelor, instalații sanitare de căldură, de ventilație și condiționare a aerului, combustibili solizi
- CLASA 24** - Medicină și laboratoare
- CLASA 25** - Construcții și elemente de construcții
- CLASA 26** - Aparate de iluminat
- CLASA 27** - Tutun și articole pentru fumători
- CLASA 28** - Produse farmaceutice sau cosmetice, articole și instrumente pentru toaletă
- CLASA 29** - Dispozitive și echipamente contra incendiilor, pentru prevenirea accidentelor sau salvare
- CLASA 30** - Articole pentru îngrijirea sau întreținerea animalelor
- CLASA 31** - Mașini și aparate pentru prepararea mâncărilor și a băuturilor, necuprinse în alte clase
- CLASA 99** - Diverse

* Conform Aranjamentului de la Locarno, din 8 octombrie 1968, revizuit în 1998.

CONDIȚII DE VÂNZARE A
BULETINULUI OFICIAL DE PROPRIETATE INDUSTRIALĂ

Buletinul Oficial de Proprietate Industrială se poate obține de la **Oficiul de Stat pentru Invenții și Mărci**, str. Ion Ghica nr. 5, sector 3, București.

- Relații despre condițiile anuale de abonare le puteți obține de la O.S.I.M., telefon +4021.315.19.66, +4021315.19.64, +4021314.59.66, +4021314.59.54, interior 203 sau 275.
- Prețul unui abonament la publicația BOPI- Invenții este de 3.500.000 lei.
- Prețul unui exemplar individual este de 350.000 lei/număr, în limita stocurilor disponibile.
- În cazul în care vor interveni modificări ale prețurilor, acestea vor fi anunțate.

- Începând cu data de 1 septembrie 2004, contul OSIM este:
- IBAN RO 89TREZ 7005025XXX000278, Direcția de Trezorerie și Contabilitate Publică a Municipiului București (DTCPMB).
- cod fiscal: 4266081

- Începând cu data de 1 septembrie 2004, conturile OSIM de la Banca Comercială Română, Sucursala Doamnei, sunt:
- cont dolari USA - IBAN RO29RNCB5025000007740002
- cont Euro - IBAN RO61RNCB5025000007740008
- cont Franci elvețieni - IBAN RO45RNCB5025000007740005

Programul de lucru cu publicul, al Registraturii O.S.I.M., este următorul:

luni - joi: 8,30 - 16,00
vineri: 8,30 - 13,30

CERERI DE ÎNREGISTRARE A DESENELOR ȘI MODELELOR INDUSTRIALE DEPUSE

(conform Legii nr. 129/29.12.1992 privind protecția
Desenelor și Modelelor Industriale)

În cuprins, sunt publicate cererile pentru care s-a cerut protecția în România, inclusiv cele conform Aranjamentului de la Haga, pentru care România a fost desemnată, și care au fost publicate în Buletinul Internațional de Desene și Modele Industriale.

Publicarea cererilor internaționale în Buletinul Oficial de Proprietate Industrială se face gratuit, cuprinzând doar datele bibliografice și nu produce efecte juridice, scopul fiind informarea persoanelor interesate.

*

*

*

The applications requestius protection of industrial designs in Romania are published, the anes under the Hagne Agreement for which Romania has been designated included which applications have been published in the International Bulletin of Industrial Designs.

Publication of international applications in the Official Bulletin of Industrial Property is free of charge and only comprises the bibliographic data and produces no legal effects, its aim being that of informing the interested persons.

Extras din codurile normalizate ale Organizației Mondiale a Proprietății Intelectuale - OMPI - (norma ST3) referitoare la organizațiile internaționale și țările care eliberează sau înregistrează titluri de proprietate industrială și care se regăsesc frecvent în Buletinul Oficial de Proprietate Industrială (lista este actualizată de OMPI, în 2004).

AD - Andora	EE - Estonia	KM - Comore (Insule)	RO - România
AE - Emiratele Arabe Unite	EG - Egipt	KN - Saint Kitts și Nevis	RU - Federația Rusă
AF - Afganistan	EH - Sahara Occidentală ³	KP - Republica Populară Democrată Coreea	RW - Ruanda
AG - Antigua și Barbuda	EM - Oficiul pentru Armonizarea Pieței Interne (Mărci și Modele Industriale) (OHIM)	KR - Republica Coreea	SA - Arabia Saudită
AI - Anguilla		KW - Kuweit	SB - Insulele Salomon
AL - Albania		KY - Insulele Caimane	SC - Seychelle
AM - Armenia		KZ - Kazahstan	SD - Sudan
AN - Antilele Olandeze	EP - Oficiul European de Brevete (OEB) ⁽¹⁾	LA - Laos (Republica Democrată)	SE - Suedia
AO - Angola	ER - Eritreea	LB - Liban	SG - Singapore
AP - Organizația Regională Africană de Proprietate Industrială (ARIPO) ¹	ES - Spania	LC - Santa Lucia	SH - Sfânta Elena
AR - Argentina	ET - Etiopia	LI - Lichtenstein	SI - Slovenia
AT - Austria	FI - Finlanda	LK - Sri Lanka	SK - Republica Slovacă
AU - Australia	FJ - Fidji	LR - Liberia	SL - Sierra Leone
AW - Aruba	FK - Insulele Falkland (Malvine)	LS - Lesotho	SM - San-Marino
AZ - Azerbaidjan	FO - Insulele Feroe	LT - Lituania	SN - Senegal
	FR - Franța	LU - Luxemburg	SO - Somalia
BA - Bosnia-Herzegovina		LV - Letonia	SR - Suriname
BB - Barbados	GA - Gabon	LY - Libia	ST - Sao Tomee și Principe
BD - Bangladesh	GB - Anglia	MA - Maroc	SV - Salvador
BE - Belgia	GC - Oficiul de Brevete al Consiliului de Cooperare pentru Statele Arabe din Golf (GCC)	MC - Monaco	SY - Siria
BF - Burkina Faso	GD - Grenada	MD - Republica Moldova	SZ - Elveția
BG - Bulgaria	GE - Georgia	MG - Madagascar	TC - Insulele Turques și Caïques
BH - Bahrein	GH - Ghana	MK - Macedonia	TD - Ciad
BI - Burundi	GI - Gibraltar	ML - Mali	TG - Togo
BJ - Benin	GL - Groelanda	MM - Mianmar	TH - Thailanda
BM - Bermude	GM - Gambia	MN - Mongolia	TJ - Tajikistan
BN - Brunei Darussalam	GN - Guineea	MO - Macao	TL - Timor - Leste
BO - Bolivia	GQ - Guineea Ecuatorială	MP - Insulele Mariana de Nord	TM - Turkmenistan
BR - Brazilia	GR - Grecia	MR - Mauritania	TN - Tunisia
BS - Bahamas	GS - Georgia de Sud și Insulele Sandwich	MS - Montserrat	TO - Tonga
BT - Bhutan	GT - Guatemala	MT - Malta	TR - Turcia
BV - Insula Bouvet	GW - Guineea-Bissau	MU - Maurice	TT - Trinidad-Tobago
BW - Botswana	GY - Guiana	MV - Maldive	TV - Tuvalu
BX - Oficiul pentru Mărci Înregistrate, din Benelux (BBM) și Oficiul pentru Modele Industriale, din Benelux (BBDM) ²	HK - Hong-Kong	MW - Malawi	TW - Taiwan (Provincie Chineză)
BY - Belarus	HN - Honduras	MX - Mexic	TZ - Republica Unită a Tanzaniei
BZ - Belize	HR - Croația	MY - Malaezia	
	HT - Haiti	MZ - Mozambic	
CA - Canada	HU - Ungaria	NA - Namibia	UA - Ucraina
CD - Republica Democrată Congo	IB - Biroul Internațional al Organizației Mondiale de Proprietate Industrială (OMPI) ³	NE - Niger	UG - Uganda
CF - Republica Centrafricană	ID - Indonezia	NG - Nigeria	US - Statele Unite ale Americii
CG - Congo	IE - Irlanda	NI - Nicaragua	UY - Uruguay
CH - Elveția	IL - Israel	NL - Olanda	UZ - Uzbekistan
CI - Coasta de Fildeș	IN - India	NO - Norvegia	VA - Saint-Siège
CK - Insulele Cook	IQ - Irak	NP - Nepal	VC - Saint Vincent et Grenadines
CL - Chile	IR - Iran (Republica Islamică)	NR - Nauru	VE - Venezuela
CM - Camerun	IS - Islanda	NZ - Noua Zeelandă	VG - Insulele Virgine Britanice
CN - China	IT - Italia	OA - Organizația Africană de Proprietate Intelectuală (OAPI) ⁽¹⁾	VN - Vietnam
CO - Columbia		OM - Oman	VU - Vanuatu
CR - Costa Rica	JM - Jamaica	PA - Panama	WO - Organizația Mondială de Proprietate Intelectuală (OMPI) (Biroul Internațional) ⁽⁵⁾
CU - Cuba	JO - Iordania	PE - Peru	WS - Samoa
CV - Insulele Capului Verde	JP - Japonia	PG - Papua - Noua Guinee	YE - Yemen
CY - Cipru	KE - Kenia	PH - Filipine	YU - Serbia și Muntenegru
CZ - Republica Cehă	KG - Kirghistan	PK - Pakistan	
DE - Germania ⁴	KH - Cambodgia	PL - Polonia	
DJ - Djibouti	KI - Kiribati	PT - Portugalia	
DK - Danemarca		PW - Insulele Palau	
DM - Dominique		PY - Paraguay	
DO - Republica Dominicană		QA - Qatar	
DZ - Algeria			
EA - Organizația Euroasiatică a Brevetului ⁽¹⁾			
EC - Ecuador			

- Organizații interguvernamentale (oficii regionale de brevete) ce acționează în folosul anumitor State Contractante, în cadrul PCT (Tratatul de Cooperare în domeniul brevetelor). În cazul Oficiului European de Brevete, acționează, de asemenea, ca Autoritate Internațională de Cercetare și Autoritate Internațională de Examinare Preliminară, în cadrul PCT.
- Oficiul de Mărci Înregistrate și Oficiul de Modele Industriale, din Benelux au înlocuit oficiile naționale din Belgia, Luxemburg și Olanda, în ceea ce privește acțiunile referitoare la mărci și modele industriale.
- În bazele de date electronice ale Registrului Internațional de Mărci, Biroul Internațional al OMPI folosește următoarele coduri adiționale, diferite de codurile active ale Standardului ST.3: "DD" pentru a desemna Germania fără teritoriul care, înainte de 3 octombrie, 1990, a constituit Republica Federală Germania; "DT" pentru a desemna Germania fără teritoriul care, înainte de 3 octombrie, 1990, a constituit Republica Democrată Germania..
- Nume provizoriu.
- Codul "WO" este utilizat în legătură cu publicarea internațională sub PCT (Tratatul de Cooperare în domeniul brevetelor) (PCT), a cererilor internaționale, înregistrate la orice Oficiu receptor, membru PCT., dar, în aceeași măsură, și în legătură cu publicarea depozitelor modelelor industriale, în cadrul Acordului de la Haga privind Depozitul Internațional al Modelelor Industriale. În această privință, referirea se face la codul INID (33) acordat în Standardele WIPO ST.9 și ST.80. Codul "WO" este, de asemenea, potrivit pentru a fi folosit în ceea ce privește înregistrarea internațională a mărcilor, în cadrul Acordului de la Madrid și al Protocolului de la Madrid privind Înregistrarea internațională a Mărcilor. Codul "IB" este folosit în ceea ce privește primirea cererilor internaționale, în cadrul PCT, înregistrate de Biroul Internațional al OMPI, având și rolul de Oficiu receptor, membru PCT.

**CERERI DE ÎNREGISTRARE A
DESENELOR ȘI MODELELOR INDUSTRIALE,
DEPUSE LA O.S.I.M.**

CODURILE INID ale cererilor de certificat de înregistrare a desenelor și modelelor industriale au următoarea semnificație:

(21) Numărul depozitului național:

(22) Data depozitului național:

(43) Data publicării:

(71) Numele și adresa solicitantului:

(74) Numele și adresa mandatarului:

(72) Numele autorului:

(54) Denumirea desenului/modelului:

(28) Numărul de desene/modele:

(51) LOC (7) CI:

(57) Descrierea desenului/modelului:

(80)*Numărul de depozit internațional conform Aranjamentului de la Haga:

 Data înregistrării internaționale:

 Data publicării internaționale:

(30) Prioritate invocată:

(33) Țara:

(32) Data:

(31) Numărul:

* Depozit internațional înregistrat conform Aranjamentului de la Haga, la care România a fost desemnată, publicat în Buletinul Internațional de Desene și Modele, care poate fi consultat integral, inclusiv reprezentările grafice, la Oficiul de Stat pentru Invenții și Mărci. Procurarea Buletinului Internațional de Desene și Modele se poate face prin abonament la Biroul Internațional O.M.P.I. - Geneva, Elveția.

CERERI DE ÎNREGISTRARE A DESENELOR ȘI MODELELOR INDUSTRIALE, DEPUSE LA O.S.I.M.

În cuprins, sunt publicate toate cererile de înregistrare a desenelor și modelelor industriale, depuse la Oficiul de Stat pentru Invenții și Mărci - Serviciul Desene și Modele Industriale, pentru care s-au constituit depozite reglementare în lunile februarie, martie și aprilie 2005 (cu excepția cererilor pentru care nu s-au achitat taxele legale sau sunt incomplete). **Având în vedere art. 37 din Legea nr. 129/29.12.1992 republicată**, pentru aceste cereri publicate, **persoana fizică sau persoana juridică** îndreptățită la eliberarea certificatului **beneficiază, provizoriu, de aceleași drepturi conferite titularului**, în conformitate cu prevederile **art. 33**, până la eliberarea certificatului de înregistrare, cu excepția cazurilor în care cererea de înregistrare a fost respinsă sau retrasă.

Publicarea cererilor internaționale în Buletinul Oficial de Proprietate Industrială - Secțiunea Desene și Modele Industriale (design industrial) **se face gratuit, cuprinzând doar datele bibliografice și nu produce efecte juridice**, scopul fiind informarea persoanelor interesate. Depozitele internaționale înregistrate conform Aranjamentului de la Haga, la care România a fost desemnată, sunt publicate în Buletinul de Desene și Modele Internaționale nr. 2/2005. Procurarea Buletinului de Desene și Modele Internaționale se poate face, prin abonament, la Biroul Internațional O.M.P.I. - Geneva, Elveția.

Publicarea datelor bibliografice ale depozitelor se va face în ordinea crescătoare a claselor și subclaselor, conform Clasificării Internaționale pentru desene și modele industriale (ediția a VII-a), conform Aranjamentului de la Locarno.

Dacă **mai multe depozite au aceeași clasă și subclasă**, publicarea datelor bibliografice se va face în **ordinea numărului de înregistrare**.

În conformitate cu **art. 24 din Legea nr. 129/29.12.1992**, **orice persoană interesată poate face opoziții** privind înregistrarea desenului sau modelului industrial, **în termen de 3 luni de la data publicării acestuia**.

În prezentarea cererilor de înregistrare a desenelor și modelelor industriale, se folosesc codurile INID și codurile țărilor, a căror semnificație este dată la pag. 8 și 10.

CLASA 01 - PRODUSE ALIMENTARE

(21) f 2005 0198; (22) 17.03.2005; (43) 29.07.2005;
 (71) S.C. ARSLAN PRODIMPEX S.R.L., comuna Popești
 Leordeni, șoseaua Olteniței nr. 204, Popești Leordeni,
 IF 077160, 1395; (54) DESIGN; (28) 1; (51) 01-01;
 (57) model 1 - Desenul înfățișează două forme de opt, de
 culoare bej-marونی, unite, formând în mijloc, un romb.

Reprezentarea grafică se găsește la pagina 77



(21) f 2005 0378 - 1.3

CLASA 02 - ARTICOLE DE ÎMBRĂCĂMINTE ȘI MERCERIE

(21) f 2005 0378; (22) 11.05.2005; (43) 29.07.2005;
 (71) Săndulescu George Marius, str. Panduri nr. 15, bl. P18,
 sc. 1, ap. 7, sector 5, București, B 050652, 1725;
 (74) S.C. Inventa - Agenție Universitară de Inventică S.R.L.,
 Corneliu Coposu 7, bl. 104, sc. 2, et. 1, ap. 31, sector 3, B
 7000, București; (72) Săndulescu George Marius;
 (54) BOCANC CU PROTECȚIE; (28) 1; (51) 02-04



(21) f 2005 0378 - 1.1



(21) f 2005 0378 - 1.4



(21) f 2005 0378 - 1.2

**CLASA 03 - ARTICOLE DE VOIAJ, CUTII, UMBRELE ȘI
 OBIECTE PERSONALE NECUPRINSE ÎN
 ALTE CLASE**

(21) f 2005 0256; (22) 04.04.2005; (43) 29.07.2005;
 (71) S.C. AMARAD S.A., str. Aurel Vlaicu nr. 139-151, Arad,
 AR 310139, 1675; (74) Cabinet de Proprietate Industrială și
 S.R.L. - Șovar Ioan, str. Moise Dobosan nr. 110, TM 300600,
 Timișoara; (72) Chilla Raimund; (54) UMBRELE ȘI
 ACCESORII; (28) 6; (51) 03-03

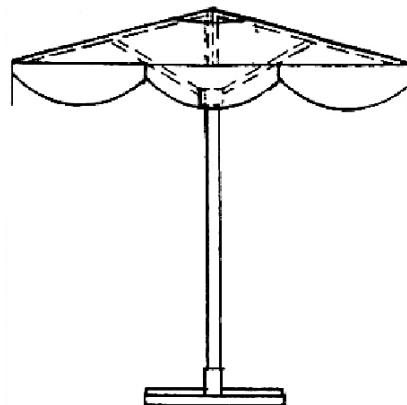

(21) f 2005 0256 - 1.1

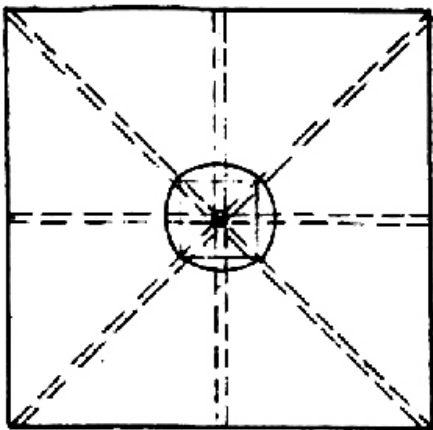

(21) f 2005 0256 - 1.2

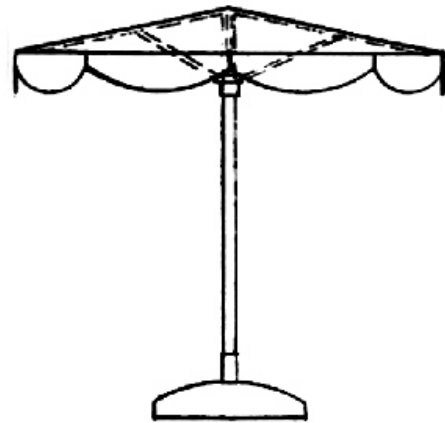

(21) f 2005 0256 - 3.1

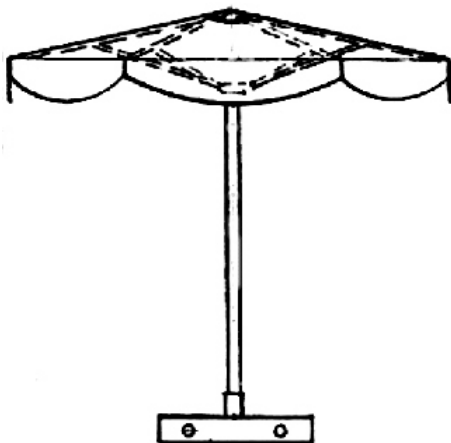

(21) f 2005 0256 - 2.1

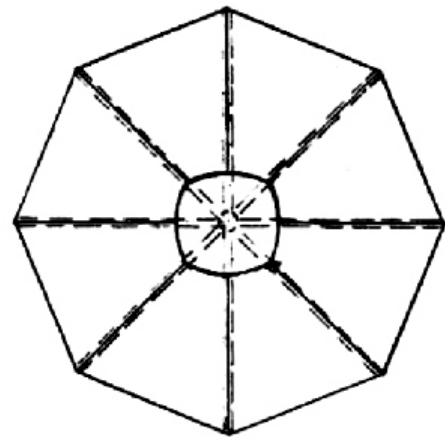

(21) f 2005 0256 - 3.2

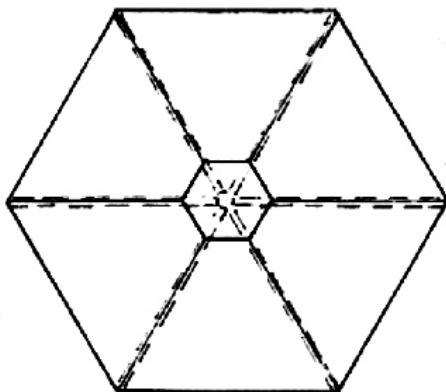

(21) f 2005 0256 - 2.2

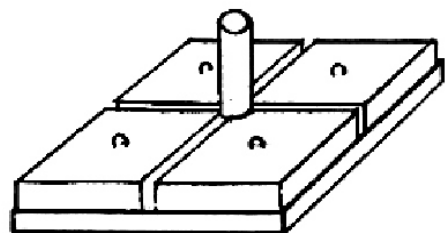

(21) f 2005 0256 - 4

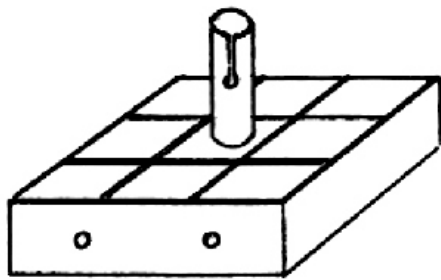

(21) f 2005 0256 - 5

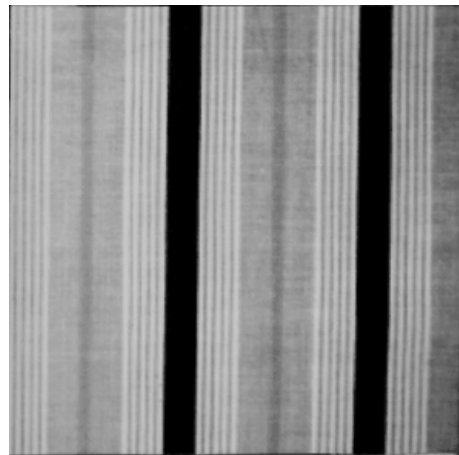

(21) f 2005 0309 - 2

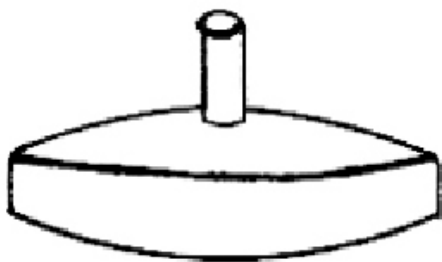

(21) f 2005 0256 - 6

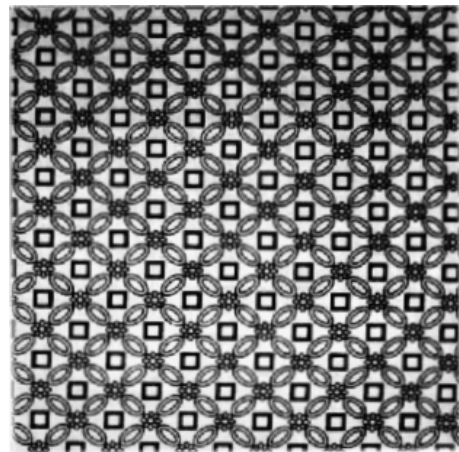

(21) f 2005 0309 - 3

**CLASA 05 - ARTICOLE TEXTILE NECONFECTIONATE,
MATERIALE DIN FIBRE SINTETICE SAU
NATURALE**

(21) f 2005 0309; (22) 28.04.2005; (43) 29.07.2005;
(71) S.C. GLOBAL CORPORATION S.R.L., str. Dimitrie
Pompei nr. 3-5, bl. J, sector 2, București, B, 1240; (72) Li
Guan Hong; (54) **IMPRIMEURI**; (28) 10; (51) **05-05**

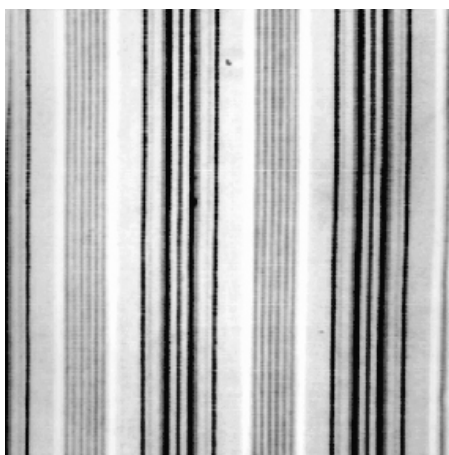

(21) f 2005 0309 - 1

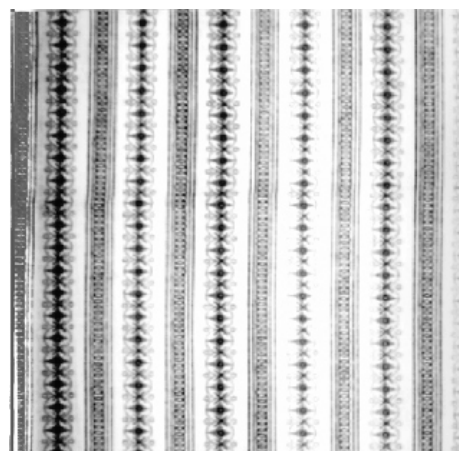

(21) f 2005 0309 - 4



(21) f 2005 0309 - 5

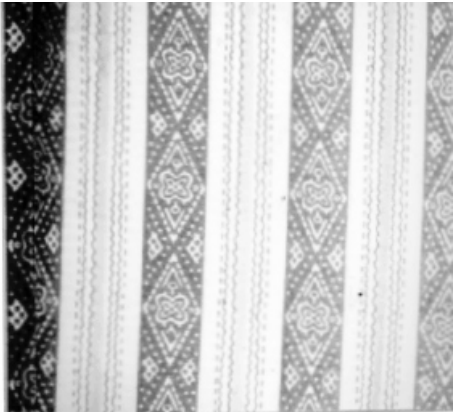

(21) f 2005 0309 - 8

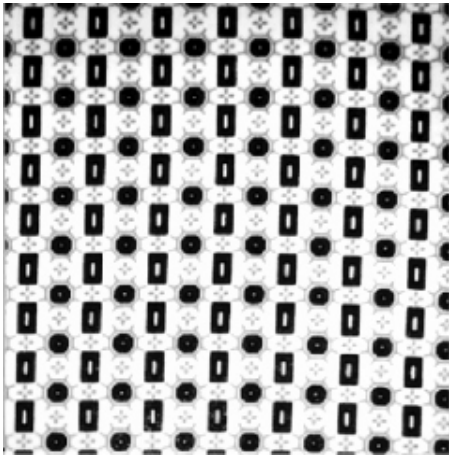

(21) f 2005 0309 - 6



(21) f 2005 0309 - 9

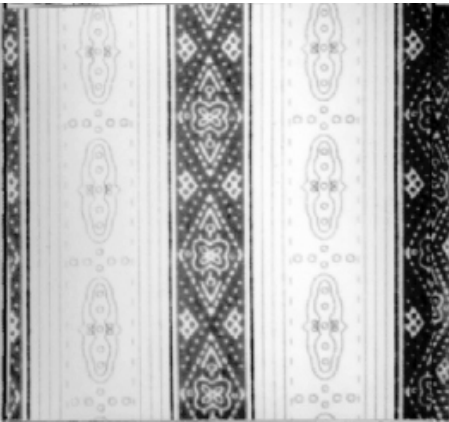

(21) f 2005 0309 - 7

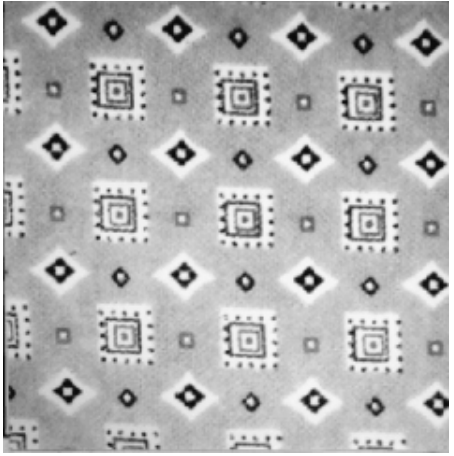

(21) f 2005 0309 - 10

CLASA 06 - MOBILIER

(21) f 2005 0102; (22) 14.02.2005; (43) 29.07.2005; (71) DIMENSION S.R.L., comuna Măgura, Măgura, BC 607305, 1589; (72) Dragomir Adrian Leonard; Dragomir Romeo; Dragomir Cătălin Constantin; (54) **CANAPEA, SET CANAPEA ȘI FOTOLIU**; (28) 2; (51) 06-01;

(57) **model 1** - Mobilier - canapea tapițată, extensibilă, de formă clasică, la care spătarul este realizat din două perne dreptunghiulare, simetrice. Partea de șezut se extinde pe direcție transversală și se termină prin două picioare de sprijin, simetrice, de formă dreptunghiulară. Părțile laterale sunt de formă curbă, simetrice, descrescătoare. **model 2** - Canapea în formă de unghi drept, tapițată, extensibilă, cu partea de reazem din modele simetrice, rezultată din combinația de dreptunghiuri dispuse vertical și orizontal. Noutatea constă în cele două părți mobile, o ladă și, respectiv, o canapea extensibilă, detașabilă, prevăzute cu sisteme mecanice de extensie.



(21) f 2005 0302 - 2



(21) f 2005 0302 - 3



(21) f 2005 0102 - 1

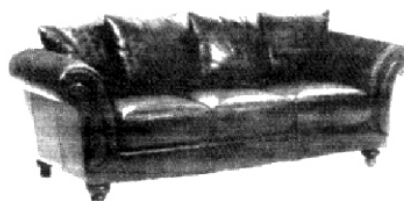

(21) f 2005 0302 - 4



(21) f 2005 0102 - 2

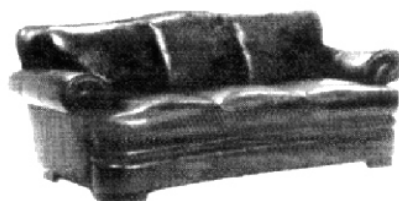

(21) f 2005 0302 - 5

(21) f 2005 0302; (22) 25.04.2005; (43) 29.07.2005; (71) S.C. CĂTĂLIN INTERNAȚIONAL S.R.L., str. Avram Iancu nr. 54, Brad, HD 553200, 1694; (74) **Agentia P.I. Labirint**, str. Coriolan Petreanu nr. 28, AR 310151, Arad; (54) **CANAPELE**; (28) 11; (51) 06-01



(21) f 2005 0302 - 1



(21) f 2005 0302 - 6



(21) f 2005 0302 - 7



(21) f 2005 0302 - 8

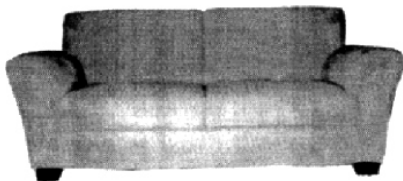

(21) f 2005 0302 - 9

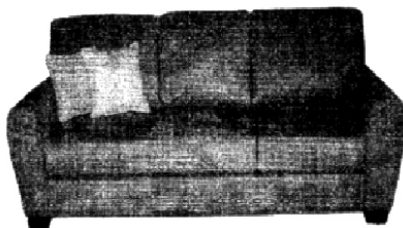

(21) f 2005 0302 - 10

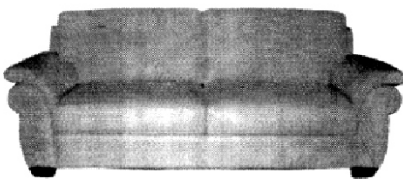

(21) f 2005 0302 - 11

(21) f **2005 0288**; (22) 09.03.2005; (43) 29.07.2005; (71) S.C. NORD ARIN INTERNAȚIONAL S.R.L., localitatea Preluca, comuna Pângărați, NT 617309, 1629; (74) **Agencie de Proprietate Industrială și Transfer Tehnologic Stoian Ion**, Republicii, bl. 46, ap. 35, NT 5550, Roman; (72) Crețu Vasile; (54) **MESE**; (28) 2; (51) **06-03**

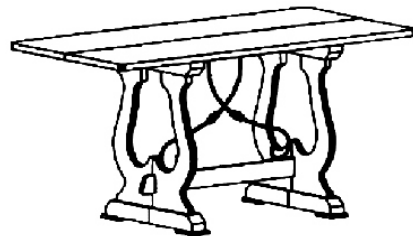

(21) f 2005 0288 - 1

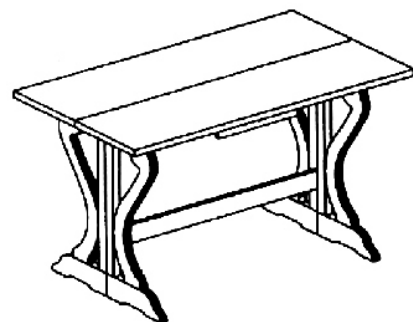

(21) f 2005 0288 - 2

(21) f 2005 0289; (22) 09.03.2005; (43) 29.07.2005; (71) S.C. NORD ARIN INTERNAȚIONAL S.R.L., localitatea Preluca, comuna Pângărați, NT 617309, 1629; (74) **Agenție de Proprietate Industrială și Transfer Tehnologic Stoian Ion**, Republicii, bl. 46, ap. 35, NT 5550, Roman; (72) Crețu Vasile; (54) **MIC MOBILIER DE INTERIOR**; (28) 17; (51) 06-03, 04

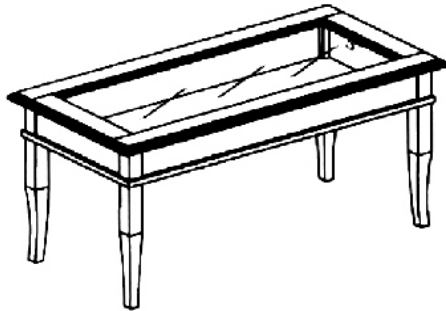

(21) f 2005 0289 - 1

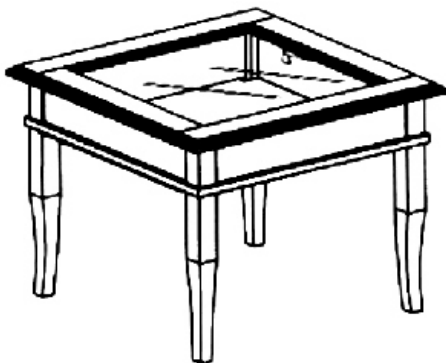

(21) f 2005 0289 - 2

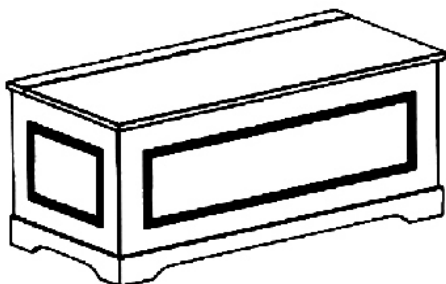

(21) f 2005 0289 - 3

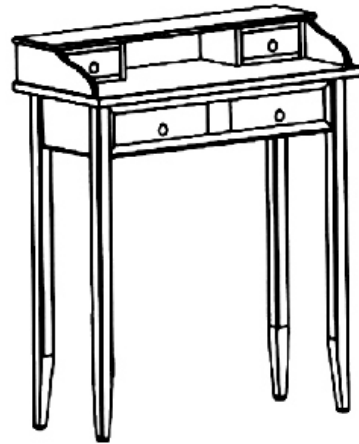

(21) f 2005 0289 - 4

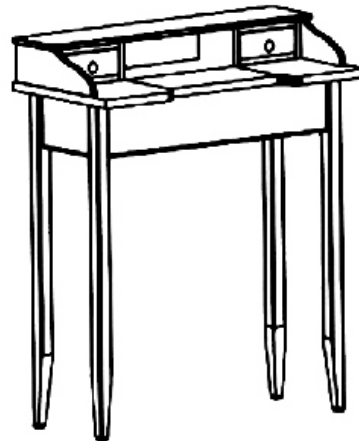

(21) f 2005 0289 - 5

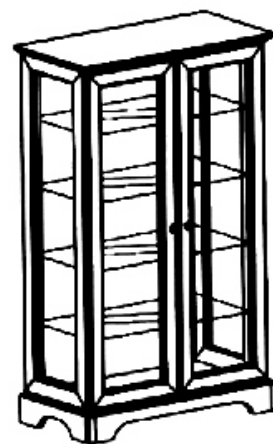

(21) f 2005 0289 - 6

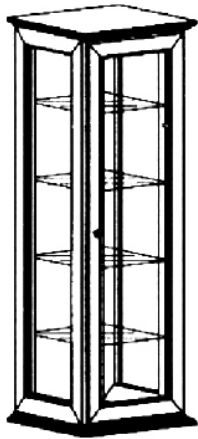

(21) f 2005 0289 - 7

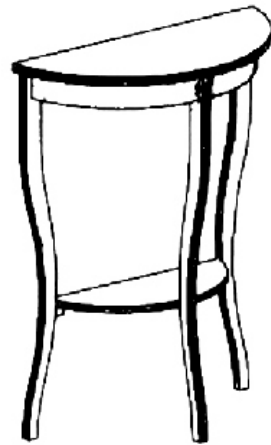

(21) f 2005 0289 - 10

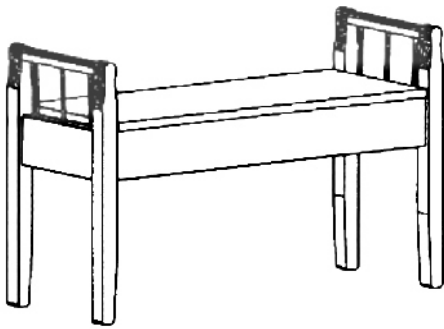

(21) f 2005 0289 - 8

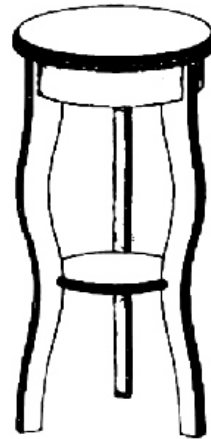

(21) f 2005 0289 - 11

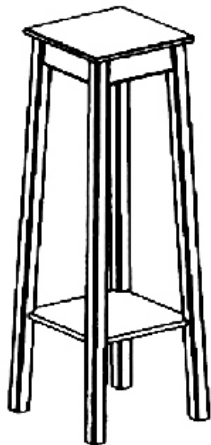

(21) f 2005 0289 - 9

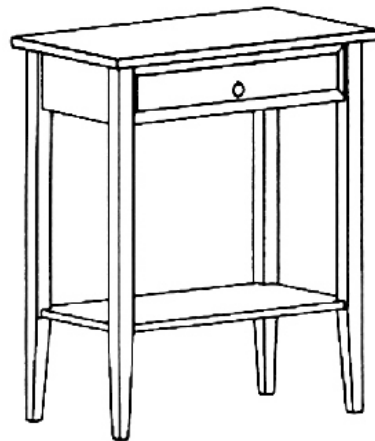

(21) f 2005 0289 - 12

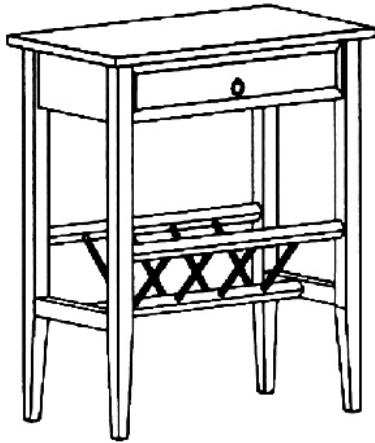

(21) f 2005 0289 - 13

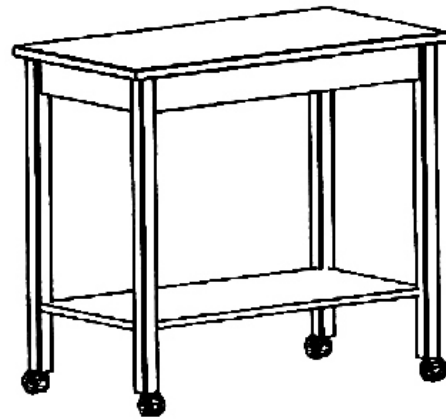

(21) f 2005 0289 - 16

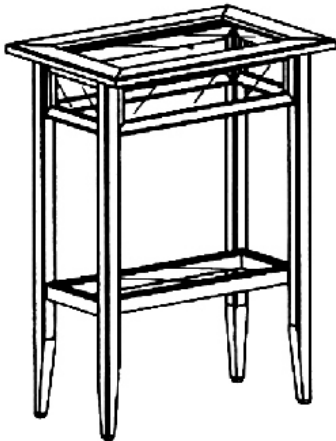

(21) f 2005 0289 - 14

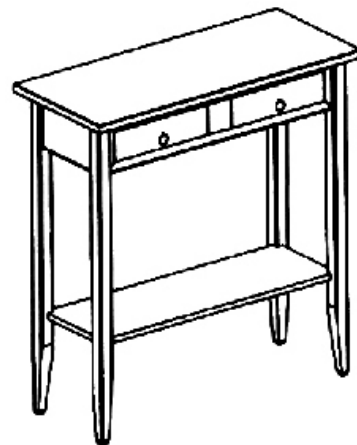

(21) f 2005 0289 - 17

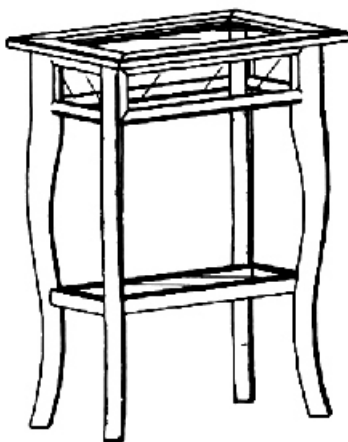

(21) f 2005 0289 - 15

(21) f 2005 0097; (22) 11.02.2005; (43) 29.07.2005; (71) H MORRIS & CO LIMITED, 24 Rosyth Toad, Glasgow, G5 OYD, 1583; (74) S.C. Rominvent S.A., str. Ernil Pangratti nr. 35, et. 1, sector 1, B 011882, București; (54) **PIESE DE MOBILIER**; (28) 3; (51) 06-04; (30) UE/11.08.2004/000215033-0001 UE/11.08.2004/000215033-0002; UE/11.08.2004/000215033-0003;



(21) f 2005 0097 - 1.1



(21) f 2005 0097 - 1.2



(21) f 2005 0097 - 2.1



(21) f 2005 0097 - 2.2



(21) f 2005 0097 - 3.1



(21) f 2005 0097 - 3.3



(21) f 2005 0097 - 3.2



(21) f 2005 0097 - 3.4

(21) f 2005 0098; (22) 11.02.2005; (43) 29.07.2005; (71) H MORRIS & CO LIMITED, 24 Rosyth Toad, Glasgow, G5 OYD, 1583; (74) S.C. Rominvent S.A., str. Ermil Pangratti nr. 35, et. 1, sector 1, B 011882, București; (54) **PIESE DE MOBILIER**; (28) 4; (51) 06-04; (30) UE/11.08.2004/000215066-0001; UE/11.08.2004/000215066-0002; UE/11.08.2004/000215066-0003;

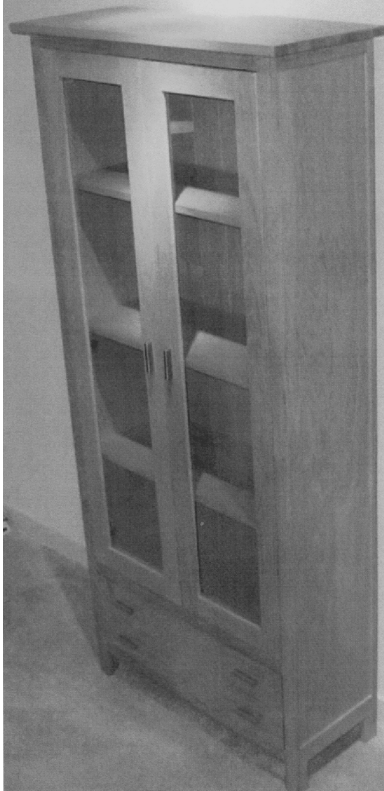

(21) f 2005 0098 - 1.1



(21) f 2005 0098 - 1.2



(21) f 2005 0098 - 2.1



(21) f 2005 0098 - 2.2



(21) f 2005 0098 - 3.1



(21) f 2005 0098 - 3.3



(21) f 2005 0098 - 3.2



(21) f 2005 0098 - 3.4



(21) f 2005 0098 - 4.1



(21) f 2005 0098 - 4.2

(21) f 2005 0180; (22) 09.03.2005; (43) 29.07.2005; (71) S.C. NORD ARIN INTERNAȚIONAL S.R.L., localitatea Preluca, comuna Pângărați, NT 617309, 1629; (74) **Agenție de Proprietate Industrială și Transfer Tehnologic - Stoian Ion**, Republicii, bl. 46, ap. 35, NT 5550, Roman; (72) Crețu Vasile; (54) **MIC MOBILIER DE INTERIOR**; (28) 3; (51) **06-04**

(21) f 2005 0287; (22) 09.03.2005; (43) 29.07.2005; (71) S.C. NORD ARIN INTERNAȚIONAL S.R.L., localitatea Preluca, comuna Pângărați, NT 617309, 1629; (74) **Agenție de Proprietate Industrială și Transfer Tehnologic - Stoian Ion**, Republicii, bl. 46, ap. 35, NT 5550, Roman; (72) Crețu Vasile; (54) **OGLINZI**; (28) 4; (51) **06-07**

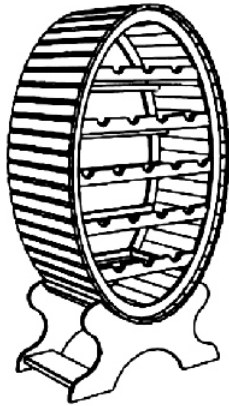

(21) f 2005 0180 - 1

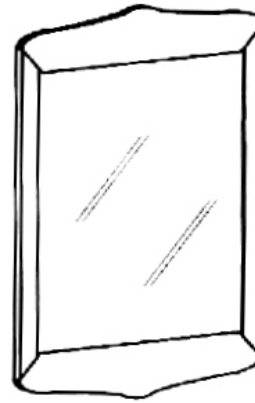

(21) f 2005 0287 - 1



(21) f 2005 0180 - 2

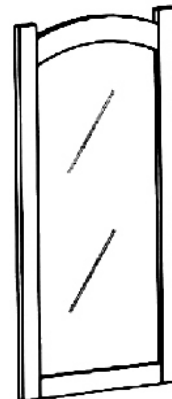

(21) f 2005 0287 - 2

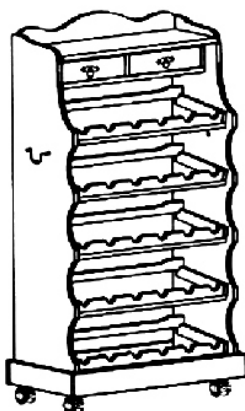

(21) f 2005 0180 - 3

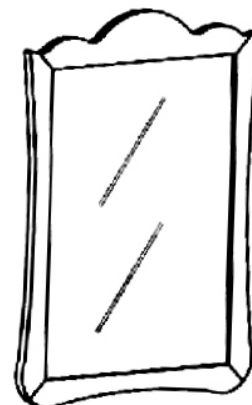

(21) f 2005 0287 - 3



(21) f 2005 0287 - 4

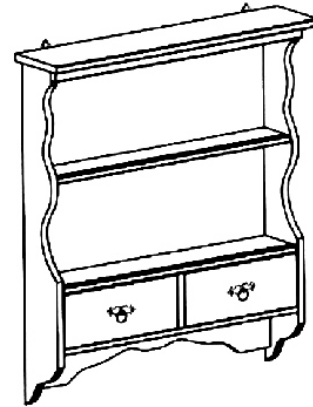

(21) f 2005 0290 - 3

(21) f 2005 0290; (22) 09.03.2005; (43) 29.07.2005; (71) S.C. NORD ARIN INTERNAȚIONAL S.R.L., localitatea Preluca, comuna Pângărați, NT 617309, 1629; (74) **Agenție de Proprietate Industrială și Transfer Tehnologic - Stoian Ion**, Republicii, bl. 46, ap. 35, NT 5550, Roman; (72) Crețu Vasile; (54) **BLIDARE ȘI CUIERE**; (28) 6; (51) **06-08**

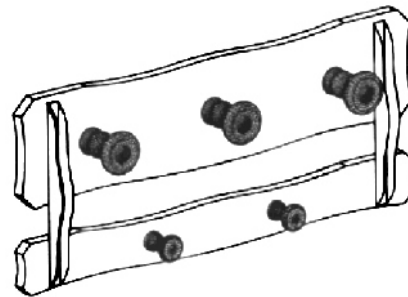

(21) f 2005 0290 - 4

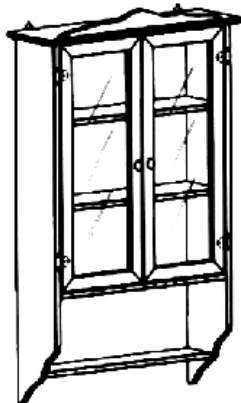

(21) f 2005 0290 - 1

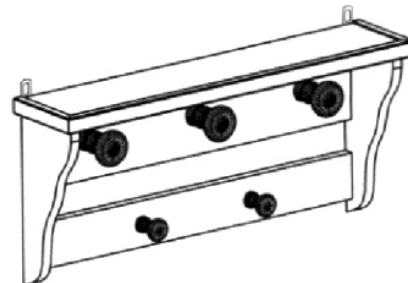

(21) f 2005 0290 - 5

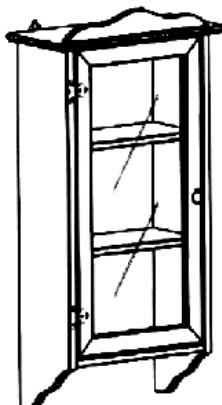

(21) f 2005 0290 - 2

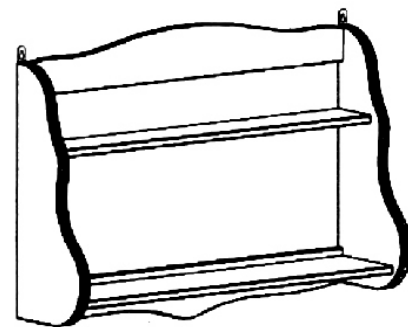

(21) f 2005 0290 - 6

**CLASA 07 - ARTICOLE DE MENAJ, NECUPRINSE ÎN
ALTE CLASE**

(21) f 2005 0282; (22) 18.04.2005; (43) 29.07.2005;
 (71) S.C. PATRIAPLAST S.R.L., șoseaua Unirii nr. 133,
 Balotești, IF 077015, 1647; (72) Kakillioglu Mahmut;
 (54) LIGHEAN; (28) 1; (51) 07-01

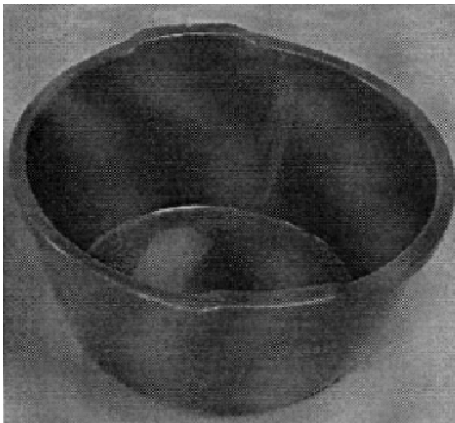

(21) f 2005 0282 - 1

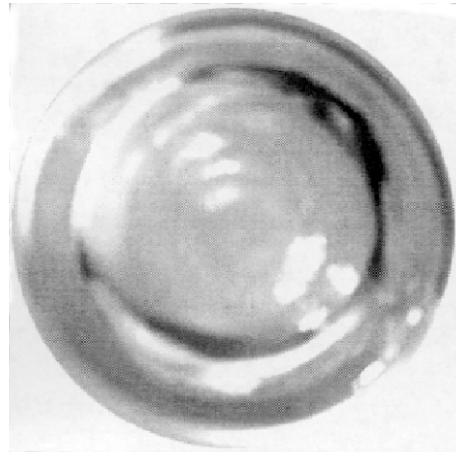

(21) f 2005 0357 - 1.2

(21) f 2005 0357; (22) 10.05.2005; (43) 29.07.2005;
 (71) SAHM GMBH & CO. KG, 13, Westerwaldstrabe,
 Hohn-Grenzhausen, D 56203, 1483; (74) Ratza & Ratza,
 b-dul Al. Cuza nr. 52-54, B 011056, București; (72) Michael
 Boehm; (54) PAHAR; (28) 1; (51) 07-01



(21) f 2005 0357 - 1.1

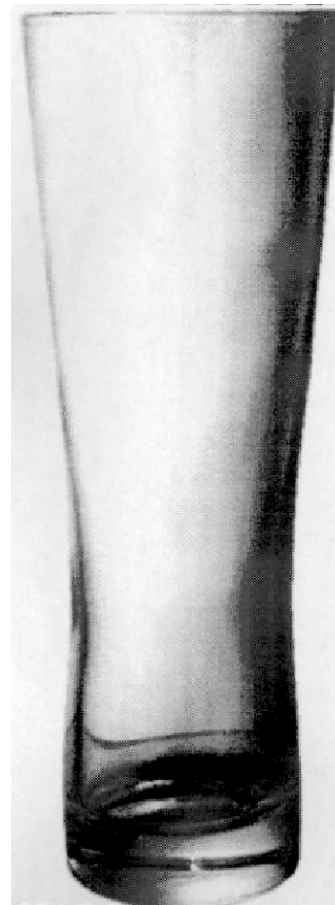

(21) f 2005 0357 - 1.3

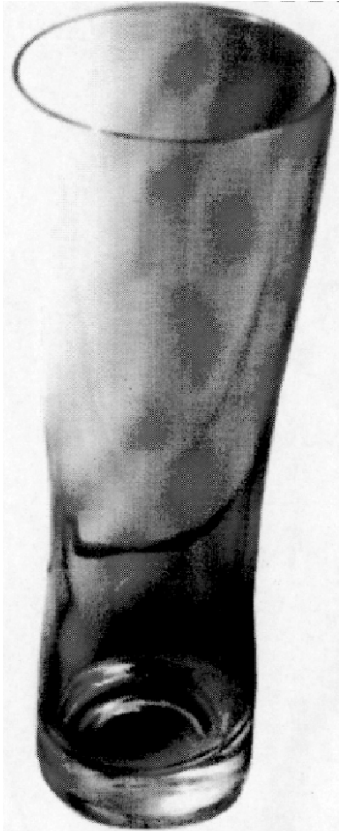

(21) f 2005 0357 - 1.4

CLASA 09 - AMBALAJE ȘI RECIPIENTE PENTRU TRANSPORTUL SAU PĂSTRAREA MĂRFURILOR

(21) f 2005 0232; (22) 10.09.2004; (43) 29.07.2005; (71) UNILEVER N.V., Weena nr. 455, Rotterdam, NL 3130, 363; (72) Ratzlaff Jorg; (54) **FLACON**; (28) 1; (51) **09-01**; (80) **DM/065 852/** 10.09.2004/ 31.03.2005; (30) GB/27.03.2004/3016749;

(21) f 2005 0303; (22) 26.04.2005; (43) 29.07.2005; (71) S.C. SELENA PRODUCTION S.R.L., str. Nerva Traian nr. 16, sector 3, București, B 7000, 1353; (54) **FLACON PET, PENTRU DETERGENT**; (28) 1; (51) **09-01**

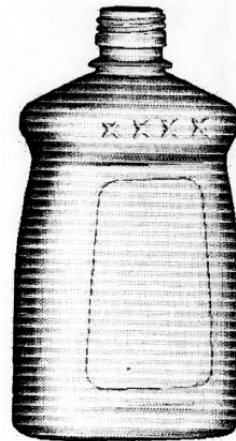

(21) f 2005 0303 - 1.1

CLASA 08 - ARTICOLE ȘI UTILAJE CASNICE DE METAL

(21) f 2005 0272; (22) 08.04.2005; (43) 29.07.2005; (71) S.C. MECANICA S.R.L., str. Augustin Bena nr. 10, Sebeș, AB, 1325; (72) Pădurean Nicolae; (54) **CLEME**; (28) 2; (51) **08-08**



(21) f 2005 0272 - 1

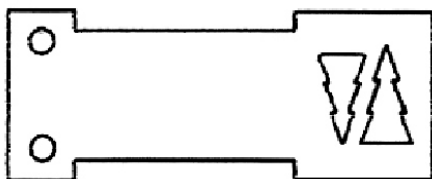

(21) f 2005 0272 - 2

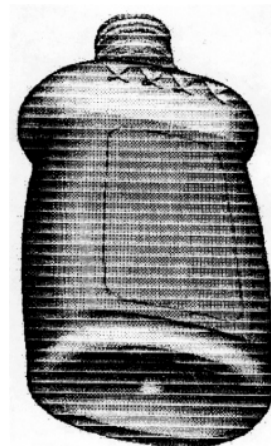

(21) f 2005 0303 - 1.2

(21) f 2005 0308; (22) 27.04.2005; (43) 29.07.2005; (71) S.C. LARIPLAST S.R.L., șoseaua Vestului nr. 27, Ploiești, PH 100486, 1698; (74) S.C. Inventa - Agenție Universitară de Inventică S.R.L., Corneliu Coposu 7, bl. 104, sc. 2, et. 1, ap. 31, sector 3, B 7000, București; (72) Baroian Tiberiu; (54) RECIPIENT; (28) 1; (51) 09-01



(21) f 2005 0308 - 1

(21) f 2005 0380; (22) 12.05.2005; (43) 29.07.2005; (71) S.C. LIVINGJUMBO INDUSTRY S.R.L., aleea Industriilor nr. 17, Buzău, BZ 120224, 1727; (72) Savin Mihaela; (54) CONTAINER FLEXIBIL, CU FUND APLICAT ȘI DOUĂ MÂNERE; (28) 1; (51) 09-03

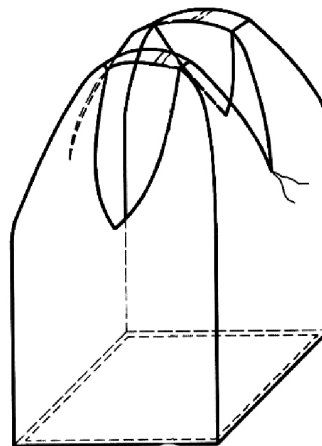

(21) f 2005 0380 - 1

(21) f 2005 0244; (22) 19.01.2005; (43) 29.07.2005; (71) Cabay Myriam, Dreve Des Marronniers 26, Waterloo, B-1410, 1705; (74) Hoche Demolin Brulard Barthelemy, Rue des Marcottes 30, B-7000, Mons; (72) Cabay Luc; (54) CUVĂ DE COMPRESIE, DE EVACUARE; (28) 2; (51) 09-02; (80) DM/066 349/ 19.01.2005/ 31.03.2005; (30) EM/19.07.2004/000205422-0002;

(21) f 2005 0277; (22) 14.04.2005; (43) 29.07.2005; (71) S.C. EUROPHARM S.A., str. Poienelor nr. 5, Brașov, BV 2200, 797; (54) AMBALAJ PENTRU PRODUSE FARMACEUTICE ȘI SUPLIMENTE ALIMENTARE; (28) 7; (51) 09-03

Reprezentările grafice se găsesc la pagina 77

(21) f 2005 0279; (22) 14.04.2005; (43) 29.07.2005; (71) S.C. ANTIBIOTICE S.A., str. Valea lupului nr. 1, Iași, IS 6600, 622; (72) Usatai Oleg; (54) AMBALAJ; (28) 6; (51) 09-03

Reprezentările grafice se găsesc la pagina 78

(21) f 2005 0381; (22) 12.05.2005; (43) 29.07.2005; (71) S.C. LIVINGJUMBO INDUSTRY S.R.L., aleea Industriilor nr. 17, Buzău, BZ 120224, 1727; (72) Savin Mihaela; (54) CONTAINER FLEXIBIL, CU UN MÂNER ȘI FUND CONIC; (28) 1; (51) 09-03

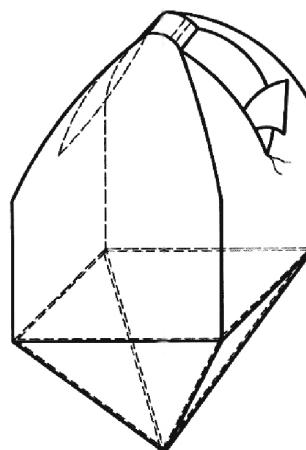

(21) f 2005 0381 - 1

(21) f 2005 0382; (22) 12.05.2005; (43) 29.07.2005; (71) S.C. LIVINGJUMBO INDUSTRY S.R.L., aleea Industriilor nr. 17, Buzău, BZ 120224, 1727; (72) Savin Mihaela; (54) CONTAINER FLEXIBIL, CU PATRU MÂNERE ȘI ZONE RAMFORSATE; (28) 1; (51) 09-03

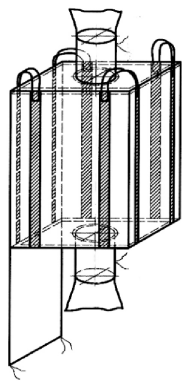

(21) f 2005 0382 - 1

(21) f 2005 0383; (22) 12.05.2005; (43) 29.07.2005; (71) S.C. LIVINGJUMBO INDUSTRY S.R.L., aleea Industriilor nr. 17, Buzău, BZ 120224, 1727; (72) Savin Mihaela; (54) **CONTAINER FLEXIBIL, CU UN MÂNER ȘI FUND APLICAT**; (28) 1; (51) 09-03

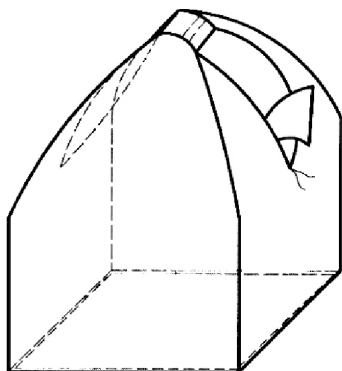

(21) f 2005 0383 - 1

(21) f 2005 0384; (22) 12.05.2005; (43) 29.07.2005; (71) S.C. LIVINGJUMBO INDUSTRY S.R.L., aleea Industriilor nr. 17, Buzău, BZ 120224, 1727; (72) Savin Mihaela; (54) **CONTAINER FLEXIBIL, CU PATRU MÂNERE ȘI HUSĂ DE POLIETILENĂ, LIPITĂ**; (28) 1; (51) 09-03

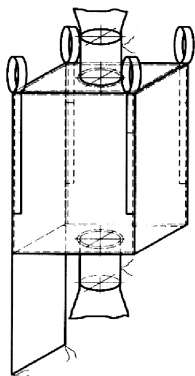

(21) f 2005 0384 - 1

(21) f 2005 0385; (22) 12.05.2005; (43) 29.07.2005; (71) S.C. LIVINGJUMBO INDUSTRY S.R.L., aleea Industriilor nr. 17, Buzău, BZ 120224, 1727; (72) Savin Mihaela; (54) **CONTAINER FLEXIBIL, CU PATRU MÂNERE ȘI GURĂ DE ALIMENTARE - EVACUARE**; (28) 1; (51) 09-03

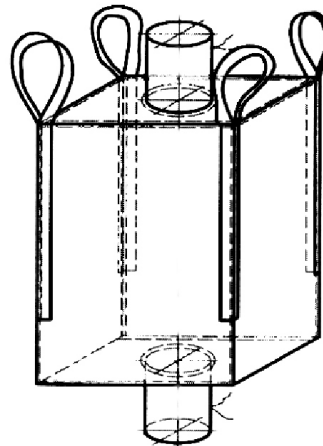

(21) f 2005 0385 - 1

(21) f 2005 0386; (22) 12.05.2005; (43) 29.07.2005; (71) S.C. LIVINGJUMBO INDUSTRY S.R.L., aleea Industriilor nr. 17, Buzău, BZ 120224, 1727; (72) Savin Mihaela; (54) **CONTAINER FLEXIBIL, CU PATRU MÂNERE ȘI PEREȚI INTERIORI**; (28) 1; (51) 09-03

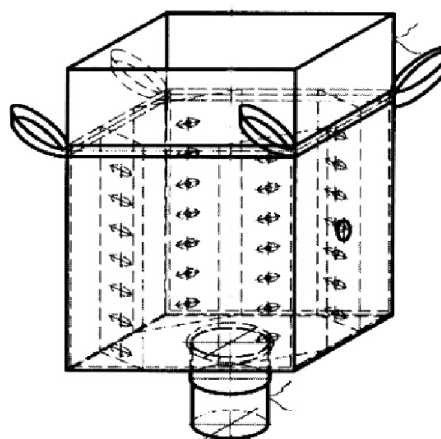

(21) f 2005 0386 - 1

(21) f 2005 0242; (22) 28.01.2005; (43) 29.07.2005; (71) SOCIETE DES PRODUITS NESTLE S.A., nedeclarată, Vevey, CH-1800, 1703; (74) **Nestec S.A.**, Av. Nestle 55, CH 1800, Vevey; (72) Roman Klis; (54) **PUNGĂ**; (28) 1; (51) 09-05; (80) **DM/066 324/** 28.01.2005/ 31.03.2005; (30) EM/03.08.2004/209226/0001;

(21) f 2005 0266; (22) 07.04.2005; (43) 29.07.2005; (71) S.C. BOROMIR IND S.R.L., str. Târgului nr. 2, Râmnicu Vâlcea, VL 240485, 1678; (54) **AMBALAJE**; (28) 4; (51) **09-05**

(21) f 2005 0307; (22) 27.04.2005; (43) 29.07.2005; (71) S.C. LARIPLAST S.R.L., șoseaua Vestului nr. 27, Ploiești, PH 100486, 1698; (74) **S.C. Inventa - Agenție Universitară de Inventică S.R.L.**, Corneliu Coposu 7, bl. 104, sc. 2, et. 1, ap. 31, sector 3, B 7000, București; (72) Baroian Tiberiu; (54) **DOPURI**; (28) 2; (51) **09-07**

Reprezentările grafice se găsesc la pagina 79

(21) f 2005 0305; (22) 27.04.2005; (43) 29.07.2005; (71) "BOBOC" - SOCIETATE ÎN COMANDITĂ SIMPLĂ, str. Grădiștea nr. 12, bl. 48, sc. 1, parter, ap. 1, sector 4, București, B 040946, 1696; (74) **Oster - Societate Civilă Profesională - Osiescu Traian**, str. Batiștei nr. 35, ap. 23, sector 2, B 020935, București; (72) Boboc Vasile; (54) **AMBALAJ - SĂCULEȚ PENTRU PRODUSE PARFUMATE**; (28) 1; (51) **09-05**

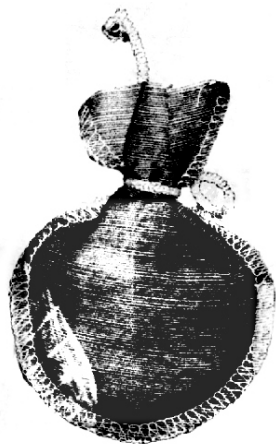

(21) f 2005 0305 - 1.1



(21) f 2005 0305 - 1.2



(21) f 2005 0307 - 1

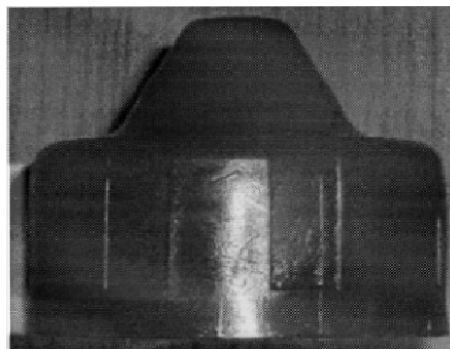

(21) f 2005 0307 - 2

CLASA 11 - OBIECTE ORNAMENTALE

(21) f 2005 0172; (22) 07.03.2005; (43) 29.07.2005; (71) Mociulschi Amelia, b-dul Timișoara nr. 69, bl. C13, sc. B, ap. 71, et. 8, sector 6, O.P. 74, București, B 061332, 1623; (72) Mociulschi Amelia; (54) **OBIECTE ARTISTICE, DECORATIVE**; (28) 3; (51) **11-02**;

(57) **model 1** - În această imagine se observă obiectul de sticlă cu suprafețe plane. Elementul de noutate îl constituie expunerea, între două straturi de sticlă, a unei picturi originale. Ineditul concepției rezidă din faptul că unul dintre straturi corespunde uneia dintre suprafețele plane ale obiectului, peste care s-a desenat o imagine vizibilă din interiorul acestuia. Această suprafață a fost acoperită, la exterior, cu o foiță metalică peste care s-a aplicat un alt

strat de sticlă, care, la rândul lui, are executată pe partea care s-a suprapus peste foița metalică, o altă pictură pe sticlă originală, completată cu prafuri de sticlă colorată și pietre semiprețioase. Prin această tehnică se pot decora una sau toate suprafețele plane ale obiectului respectiv. Sub aspect estetic, este vorba despre o lucrare artistică prezentată în mod original, ce îi accentuează strălucirea cromatică și libertatea execuției, dar fiind totodată și bine protejată de eventualele deteriorări ale picturii, deci putând avea și un rol funcțional. **model 2** - În acest caz, noutatea constă în faptul că pe o suprafață de sticlă ce reprezintă un păienjeniș fin de striațiuni ce îi măresc efectul optic de strălucire, este executat un colaj din foiță metalică, pietre semiprețioase și/sau perle, într-un motiv figurativ. Execuția este în întregime manuală, pe un desen original executat pe suprafața sticlei, necesitând un număr determinat de operații: placare, gravare, nuanțări cromatice și acoperiri repetate cu rășini și lacuri specifice. Aceste operații sunt menite să confere obiectului, stabilitate și protecție în timp. **model 3** - Noutatea constă în faptul că este o lucrare artistică, executată pe mai multe plăci de sticlă suprapuse (numărul lor fiind în funcție de necesitățile estetice ale subiectului abordat), fiecare fiind pictată sau având diferite colaje (materiale textile, foițe metalice, pietre semiprețioase, pulberi de sticlă colorată), totul constituind un bloc unic, de o grosime variabilă în raport cu numărul de plăci de sticlă. Lucrarea este unitară și originală, diversitatea materialelor, precum și multitudinea plăcilor care o compun, conferindu-i un aspect estetic inedit.



(21) f 2005 0172 - 1



(21) f 2005 0172 - 2



(21) f 2005 0172 - 3

(21) f 2005 0276; (22) 13.04.2005; (43) 29.07.2005; (71) S.C. ARĂDEANCA S.A., str. Pădurii nr. 2-4, Arad, AR 2900, 194; (72) Novac Cerasela; NEACSIU DANA; (54) FIGURINE ORNAMENTALE DE GRĂDINĂ - FAMILIA KOALA; (28) 3; (51) 11-02;

(57) **model 1** - Urs koala mijlociu - ursul reprezintă o figurină ce reproduce un urs koala, agățat pe un băț de abanos. Elementele caracteristice ale aspectului estetic sunt următoarele: ursul are culoare de bază gri închis, peste acest fond este pictat cu o nuanță de crem, pentru a obține efectul blăunii. Fața, urechile, burta și lăbuțele sunt pictate cu alb, gri deschis și crem. Bambusul este pictat gri închis, peste aceasta cu crem, iar baza pe care ursul este poziționat, este pictată cu nuanțe de verde, pentru a reproduce frunzele de bambus. **model 2** - Urs koala mic - ursul reprezintă o figurină ce reproduce un urs koala. Ursul este vopsit în culoare de bază gri închis. Pe urechi, față, burtă și lăbuțe este vopsit cu gri deschis și alb. Efectul blăunii se redă prin pensulare cu gri deschis. Ursul se agață în copac, printr-un orificiu lateral. Ochiul sunt negri, vopsiți în masă, cu punct de lumină pictat. **model 3** - Urs

koala mare - ursul reprezintă o figurină ce reproduce, cât mai natural, un urs koala cu un pui în spate. Elementele caracteristice ale aspectului estetic sunt următoarele: ursul este vopsit în mai multe culori, cum ar fi gri, alb și crem. Pe față, pe burtă și lăbuțe sunt pictați cu alb, gri deschis, marginile urechilor, cu crem, precum și sprâncenele. Fondul ursului este un gri închis, peste care se pictează în culoarea crem, pentru a obține efectul blănii. Ochii sunt negri, vopșiți în masă, cu punctul de lumină pictat.



(21) f 2005 0276 - 1



(21) f 2005 0276 - 2



(21) f 2005 0276 - 3

(21) **f 2005 0400**; (22) 16.05.2005; (43) 29.07.2005; (71) Ioniță Dumitru, aleea Barajul Uzului nr. 7, bl. L23A, ap. 85, sector 3, București, B 032795, 1734; (72) Ioniță Dumitru; (54) **OBIECT ORNAMENTAL**; (28) 1; (51) **11-02**;

(57) **model 1** - Obiect ornamental, inspirat din haosul eminescian, transpus, plastic, în material definitiv-bronz turnat-reprezentând universul, prezintă orificii neregulate, cu găuri adânci, șlefuite la suprafață, modelul în formă de ou, pe un pedestal cilindric, cu două proeminențe care prezintă aceleași orificii.

Reprezentarea grafică se găsește la pagina 81

(21) **f 2005 0403**; (22) 17.05.2005; (43) 29.07.2005; (71) Ioniță Dumitru, aleea Barajul Uzului nr. 7, bl. L23A, ap. 85, sector 3, București, B 032795, 1734; (72) Ioniță Dumitru; (54) **OBIECT ORNAMENTAL**; (28) 1; (51) **11-02**;

(57) **model 1** - Obiect ornamental, inspirat din haosul eminescian, transpus plastic în material definitiv bronz și sticlă, reprezentând o parte din "PLEIADE", model om-pasăre, cu arabescuri neregulate. Suport metalic, cilindric, cu patru picioare.

Reprezentarea grafică se găsește la pagina 81

CLASA 12 - MIJLOACE DE TRANSPORT ȘI DE RIDICAT

(21) **f 2005 0313**; (22) 29.04.2005; (43) 29.07.2005; (71) Moldovan Nucu Istrate, str. Principală nr. 134B, cartier Unirea, Bistrița, BN 4400, 1702; (72) Moldovan Nucu Istrate; (54) **VEHICUL GONFLABIL, PENTRU DIVERTISMENT PE ZĂPADĂ**; (28) 9; (51) **12-06**, 14

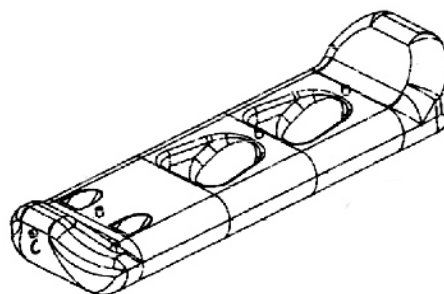

(21) f 2005 0313 - 1.1

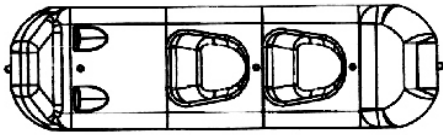

(21) f 2005 0313 - 1.2

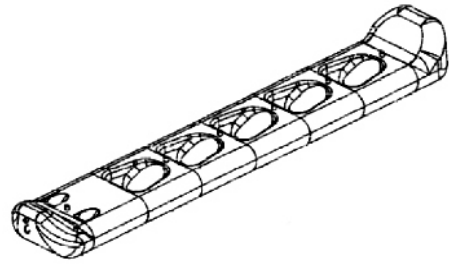

(21) f 2005 0313 - 4.1

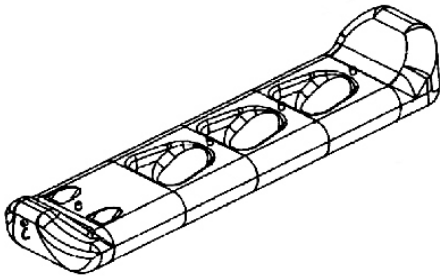

(21) f 2005 0313 - 2.1



(21) f 2005 0313 - 4.2

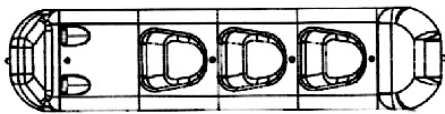

(21) f 2005 0313 - 2.2

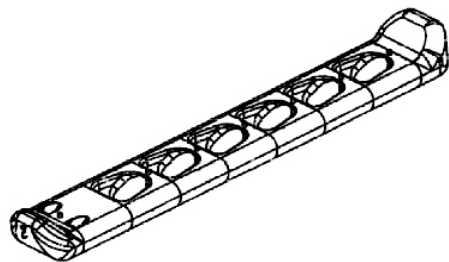

(21) f 2005 0313 - 5.1

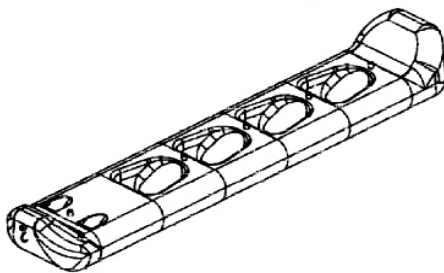

(21) f 2005 0313 - 3.1

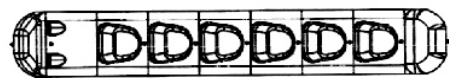

(21) f 2005 0313 - 5.2

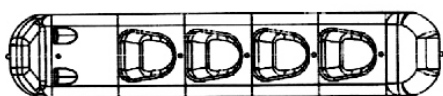

(21) f 2005 0313 - 3.2

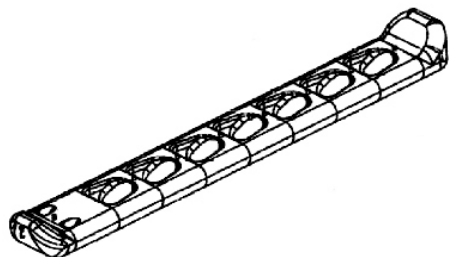

(21) f 2005 0313 - 6.1

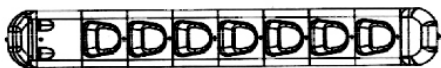

(21) f 2005 0313 - 6.2

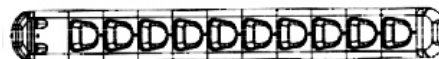

(21) f 2005 0313 - 9.2

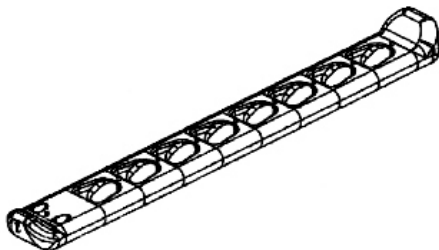

(21) f 2005 0313 - 7.1

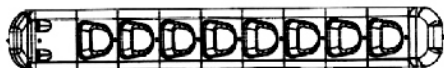

(21) f 2005 0313 - 7.2

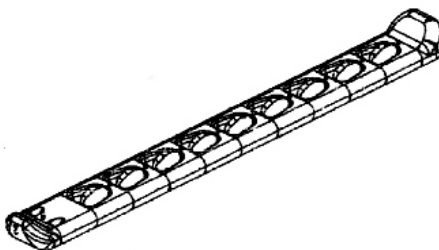

(21) f 2005 0313 - 8.1

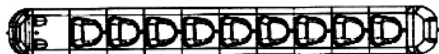

(21) f 2005 0313 - 8.2

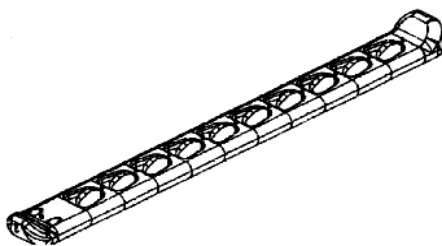

(21) f 2005 0313 - 9.1

(21) f 2005 0230; (22) 01.09.2004; (43) 29.07.2005; (71) DAIMLERCHRYSLER AG., Epplestrasse nr. 225, Stuttgart, D 70567, 449; (74) **Sabine Gluthe C/o Daimlerchrysler AG.Ipm/t**, DE 70546, Stuttgart; (72) Hieke Claus; (54) **JANTE PENTRU AUTOVEHICULE**; (28) 9; (51) 12-16; (80) DM/065 831/ 01.09.2004/ 31.03.2005; (30) DE/07.07.2004/404 03 902.2;

(21) f 2005 0231; (22) 08.09.2004; (43) 29.07.2005; (71) DAIMLERCHRYSLER AG., Epplestrasse nr. 225, Stuttgart, D 70567, 449; (74) **Sabine Gluthe C/o Daimlerchrysler AG.Ipm/t**, DE 70546, Stuttgart; (72) Pfeiffer Peter; (54) **JANTE PENTRU VEHICULE (CU EXCEPȚIA CELOR FERUVIARE)**; (28) 5; (51) 12-16; (80) DM/065 832/ 08.09.2004/ 31.03.2005; (30) DE/27.04.2004/404 02 627.3;

(21) f 2005 0237; (22) 29.09.2004; (43) 29.07.2005; (71) DAIMLERCHRYSLER AG., Epplestrasse nr. 225, Stuttgart, D 70567, 449; (74) **Sabine Gluthe C/o Daimlerchrysler AG.Ipm/t**, DE 70546, Stuttgart; (72) Pfeiffer Peter; (54) **VOLAN PENTRU AUTOVEHICULE**; (28) 1; (51) 12-16; (80) DM/065 901/ 29.09.2004/ 31.03.2005; (30) DE/30.06.2004/404 03 798.4;

(21) f 2005 0240; (22) 30.09.2004; (43) 29.07.2005; (71) DAIMLERCHRYSLER AG., Epplestrasse nr. 225, Stuttgart, D 70567, 449; (74) **Sabine Gluthe C/o Daimlerchrysler AG.Ipm/t**, DE 70546, Stuttgart; (72) Pfeiffer Peter; (54) **ELEMENTE DE CAROSERIE, PENTRU AUTOVEHICULE**; (28) 10; (51) 12-16; (80) DM/065 924/ 30.09.2004/ 31.03.2005; (30) DE/01.06.2004/404 03 303.2;

(21) f 2005 0241; (22) 03.09.2004; (43) 29.07.2005; (71) DAIMLERCHRYSLER AG., Epplestrasse nr. 225, Stuttgart, D 70567, 449; (74) **Sabine Gluthe C/o Daimlerchrysler AG.Ipm/t**, DE 70546, Stuttgart; (72) Mahler Christian; OERTEL HANS MICHAEL; (54) **BARĂ DE PROTECȚIE, PENTRU AUTOVEHICULE**; (28) 3; (51) 12-16; (80) DM/066 021/ 03.09.2004/ 31.03.2005; (30) DE/27.04.2004/404 02 631.1;

CLASA 13 - APARATE DE PRODUCERE, DISTRIBUȚIE ȘI TRANSFORMARE A ENERGIEI ELECTRICE

(21) f 2005 0248; (22) 01.04.2005; (43) 29.07.2005;
 (71) S.C. RELEE S.A., str. Gloria nr. 5, Mediaș, SB 3125, 307;
 (74) S.C. Romprosper Servimpex S.R.L., Mihai Bravu 294,
 bl. 6, sc. B, ap. 63, sector 3, B 7000, București; (72) Maier
 Ioan Mircea; SOLOMON CONSTANTIN; Bordi Andras;
 SPĂNU SEBASTIAN; Voican Nicolae Adrian; TURZAI
 GHEORGHE; Holom Ilarie; (54) ÎNTRERUPĂTOARE, PRIZE,
 FIȘE, CUPLĂ, CUTIE MODULARĂ, DOZE, DISPOZITIV DE
 PROTECȚIE LA ATINGERE, PENTRU PRIZE; (28) 38;
 (51) 13-03

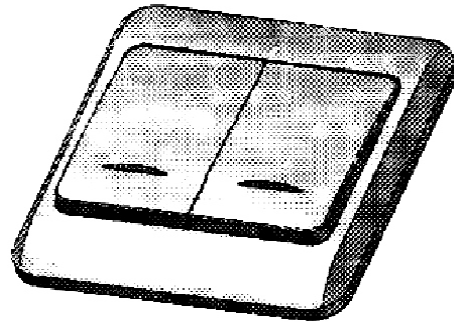

(21) f 2005 0248 - 4

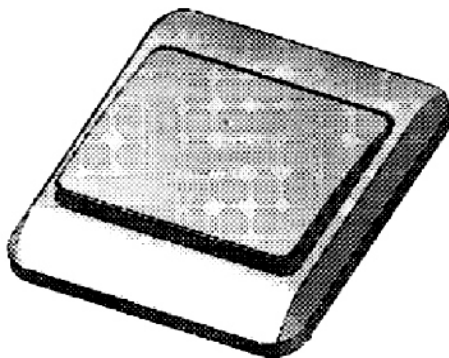

(21) f 2005 0248 - 1

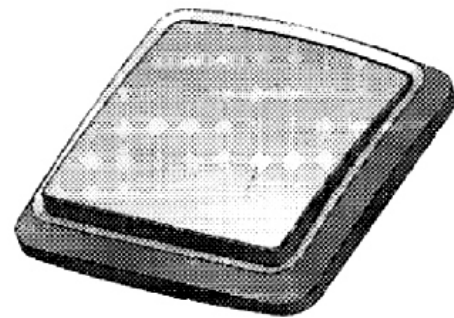

(21) f 2005 0248 - 5

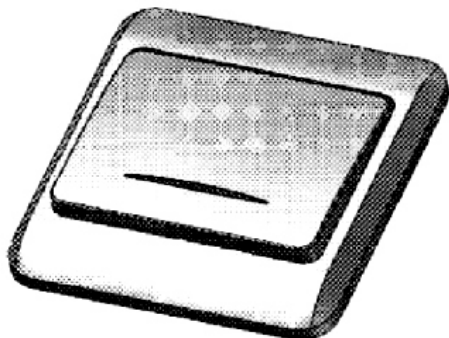

(21) f 2005 0248 - 2

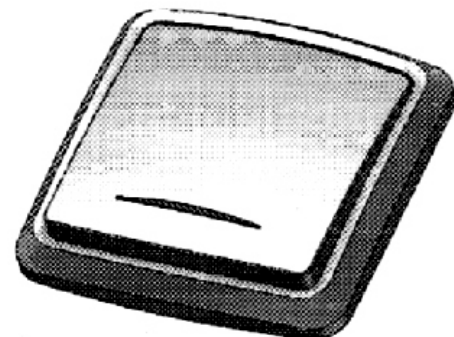

(21) f 2005 0248 - 6

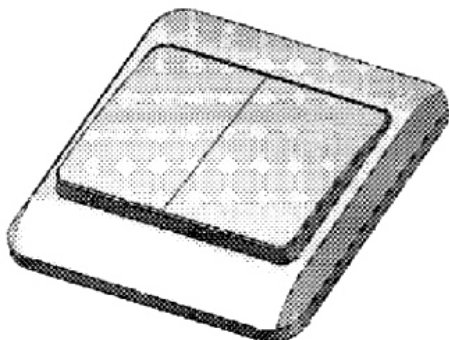

(21) f 2005 0248 - 3

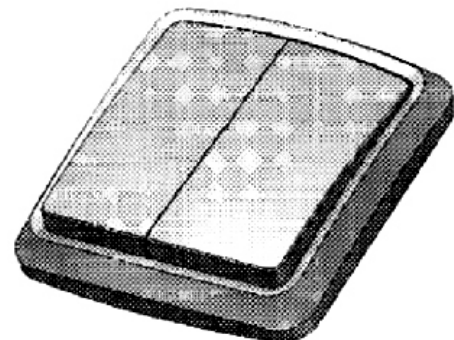

(21) f 2005 0248 - 7

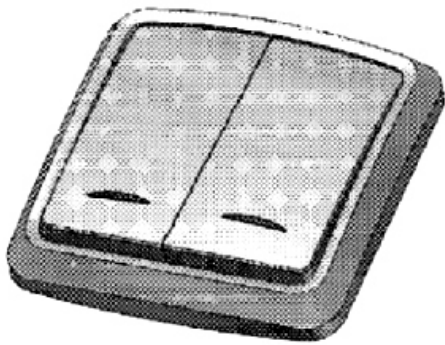

(21) f 2005 0248 - 8

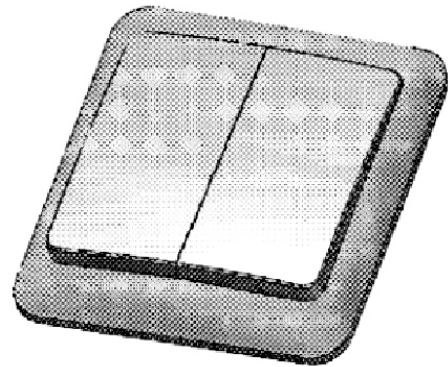

(21) f 2005 0248 - 11

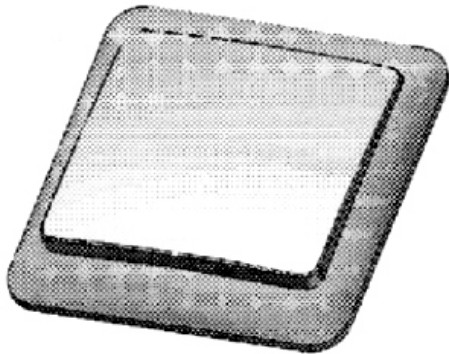

(21) f 2005 0248 - 9

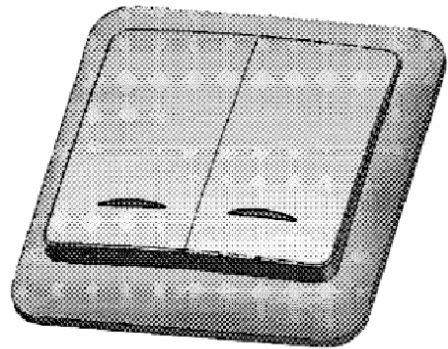

(21) f 2005 0248 - 12

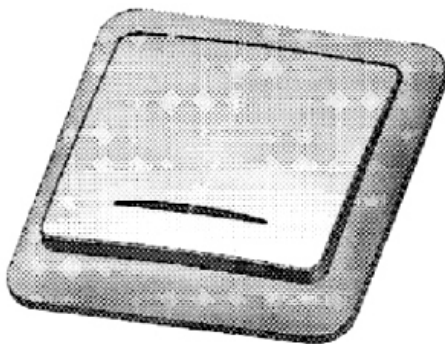

(21) f 2005 0248 - 10

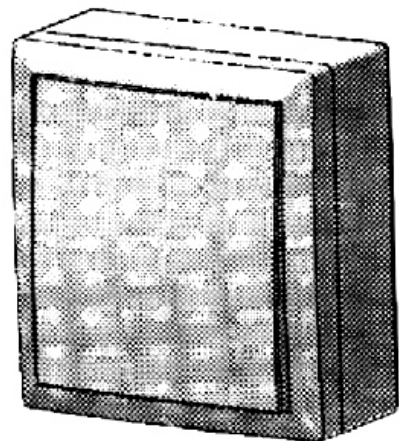

(21) f 2005 0248 - 13

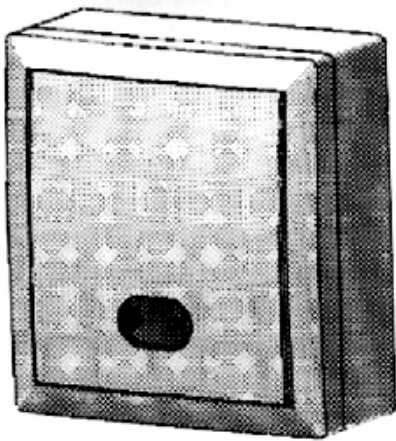

(21) f 2005 0248 - 14

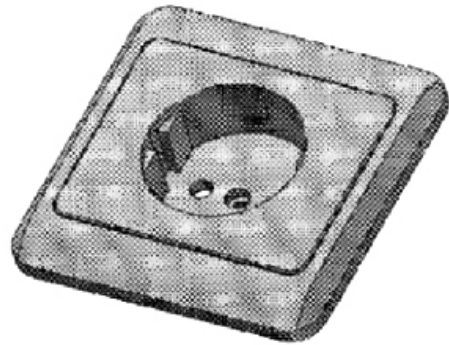

(21) f 2005 0248 - 17

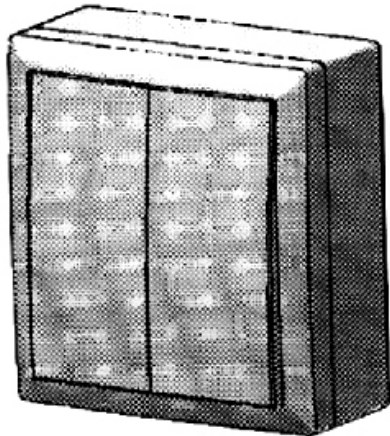

(21) f 2005 0248 - 15

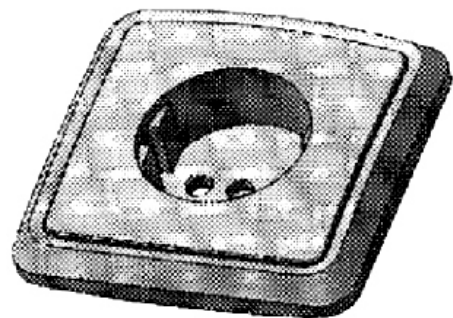

(21) f 2005 0248 - 18

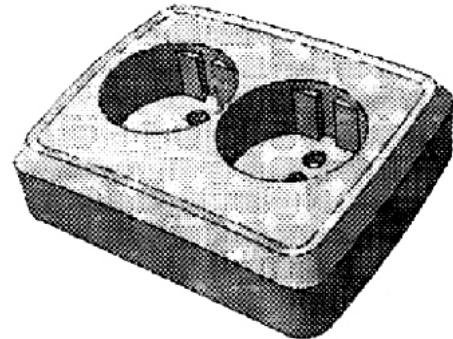

(21) f 2005 0248 - 19

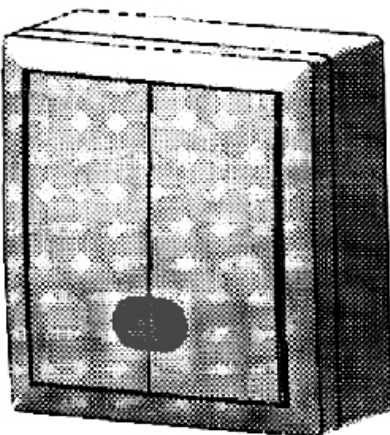

(21) f 2005 0248 - 16

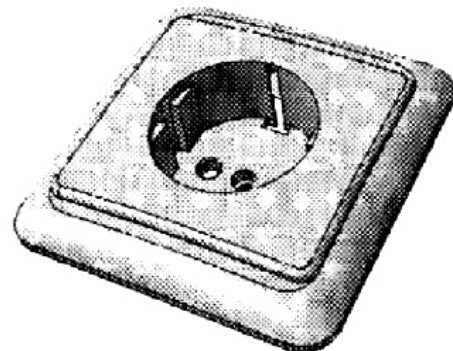

(21) f 2005 0248 - 20

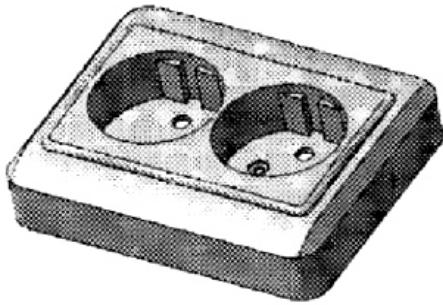

(21) f 2005 0248 - 21



(21) f 2005 0248 - 24

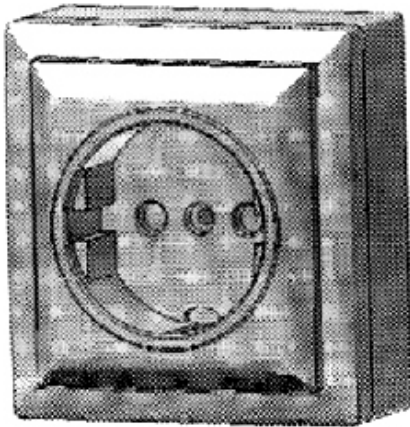

(21) f 2005 0248 - 22



(21) f 2005 0248 - 25

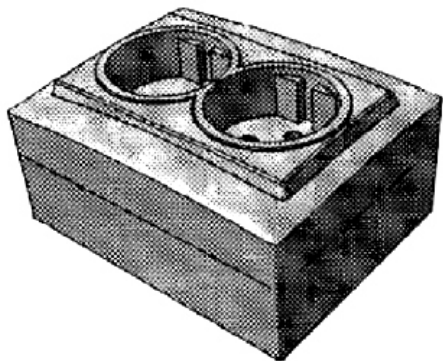

(21) f 2005 0248 - 23

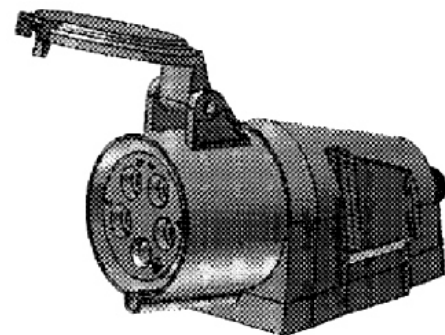

(21) f 2005 0248 - 26

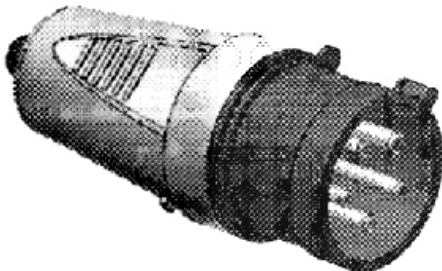

(21) f 2005 0248 - 27

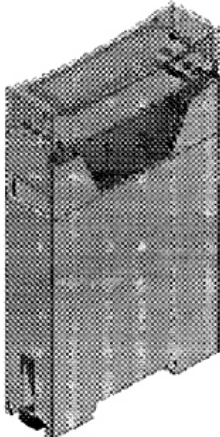

(21) f 2005 0248 - 30

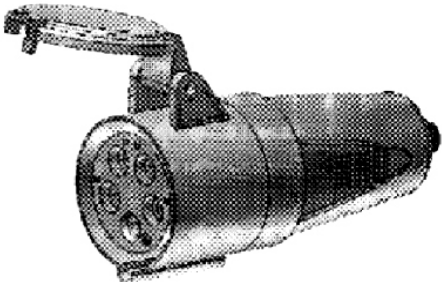

(21) f 2005 0248 - 28

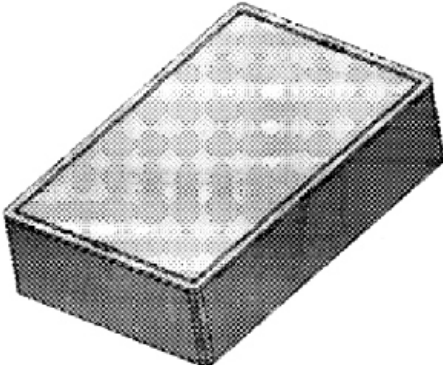

(21) f 2005 0248 - 31

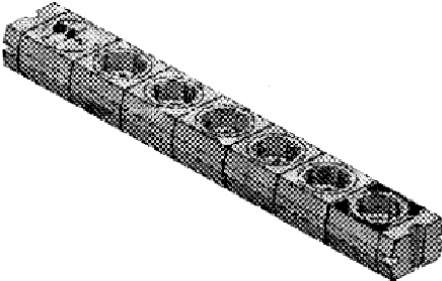

(21) f 2005 0248 - 29

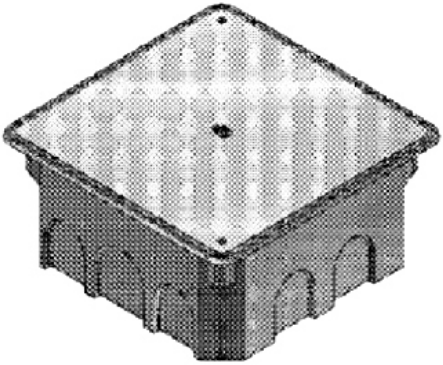

(21) f 2005 0248 - 32

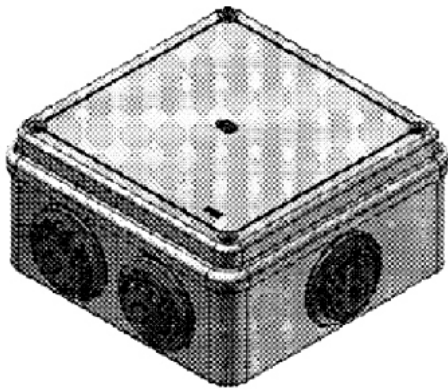

(21) f 2005 0248 - 33

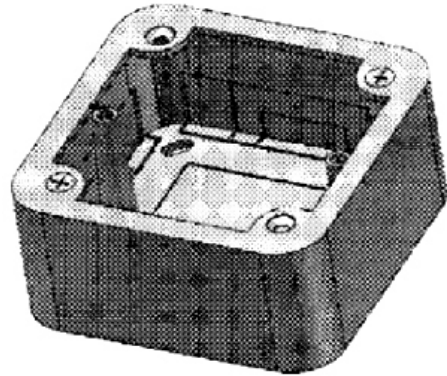

(21) f 2005 0248 - 36

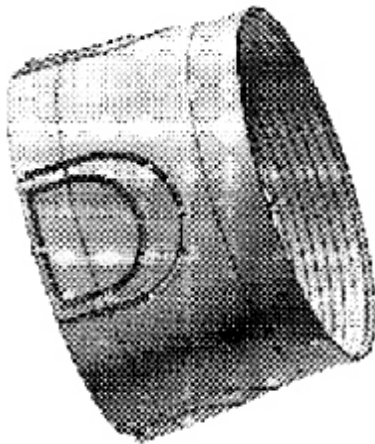

(21) f 2005 0248 - 34

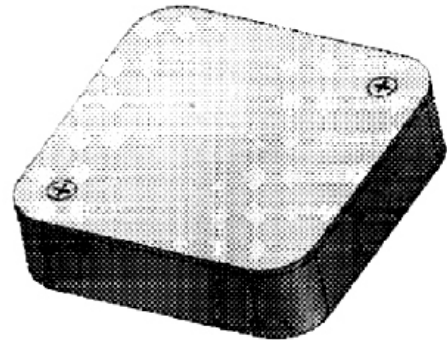

(21) f 2005 0248 - 37

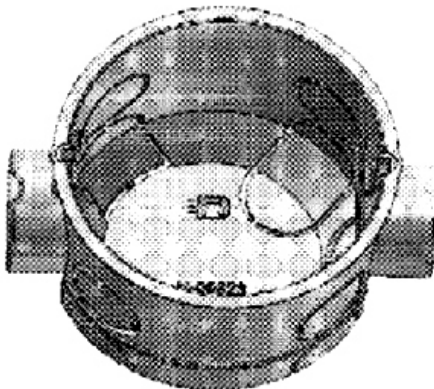

(21) f 2005 0248 - 35

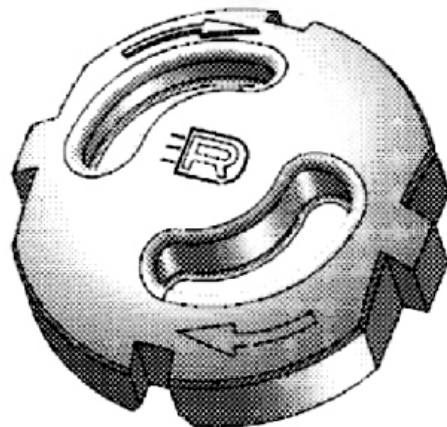

(21) f 2005 0248 - 38

(21) f 2005 0280; (22) 14.04.2005; (43) 29.07.2005;
(71) S.C. QUALPLASTIC S.R.L., str. Bader nr. 11A,
Timișoara, TM 1900, 1686; (74) Cabinet de Proprietate
Industrială și S.R.L. - Șovar Ioan, str. Moise Dobosan
nr. 110, TM 300600, Timișoara; (72) Homoc Doina;
(54) PRESGARNITURĂ; (28) 5; (51) 13-03



(21) f 2005 0280 - 2.2

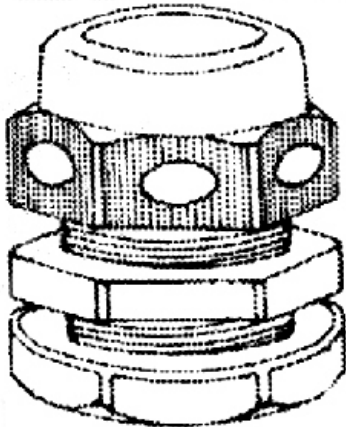

(21) f 2005 0280 - 1.1

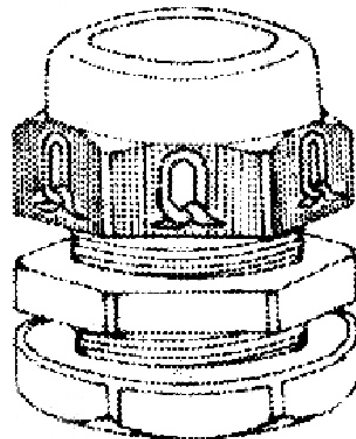

(21) f 2005 0280 - 3.1



(21) f 2005 0280 - 1.2



(21) f 2005 0280 - 3.2

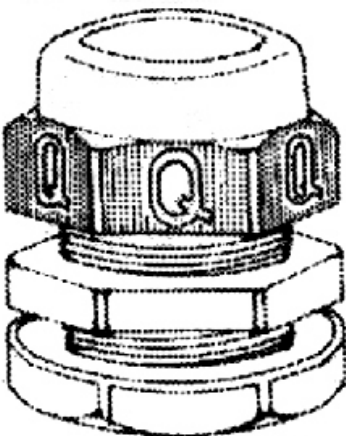

(21) f 2005 0280 - 2.1

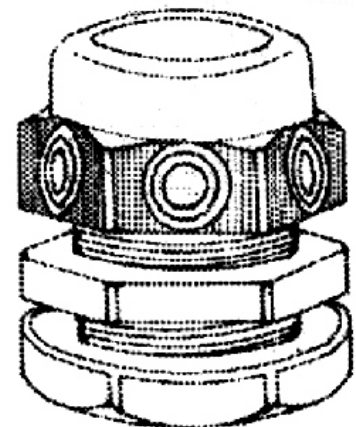

(21) f 2005 0280 - 4.1



(21) f 2005 0280 - 4.2



(21) f 2005 0280 - 5.2

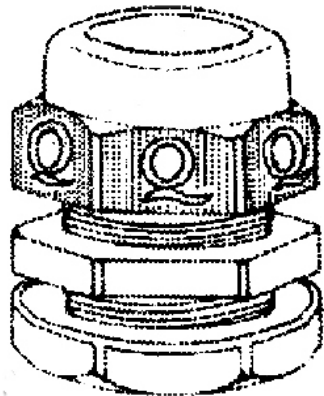

(21) f 2005 0280 - 5.1

(21) f 2005 0379; (22) 11.05.2005; (43) 29.07.2005;
 (71) BTICINO S.P.A., via Mesina 38, Milano, I-20154, 1726;
 (74) **S.C. Rominvent S.A.**, str. Ernil Pangratti nr. 35, et. 1,
 sector 1, B 011882, București; (72) Fabrizio Fabrizio;
(54) PLĂCI ACOPERITOARE CU UȘĂ, PENTRU APARATE
ELECTRICE; (28) 3; (51) 13-03; (30) EM/03.12.2004/268 750;

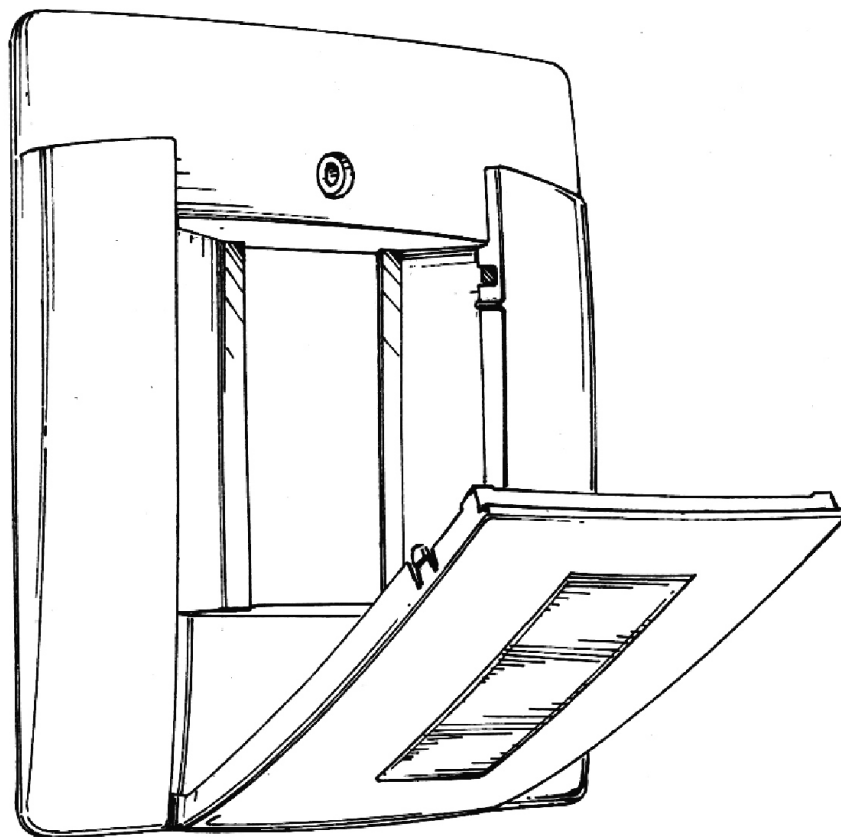

(21) f 2005 0379 - 1.1

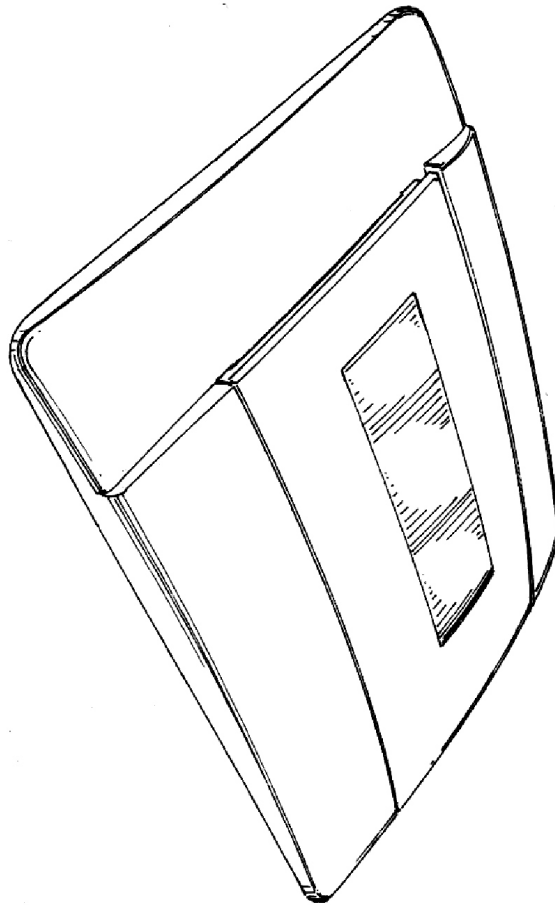

(21) f 2005 0379 - 1.2

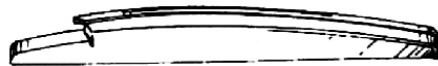

(21) f 2005 0379 - 1.3



(21) f 2005 0379 - 1.4

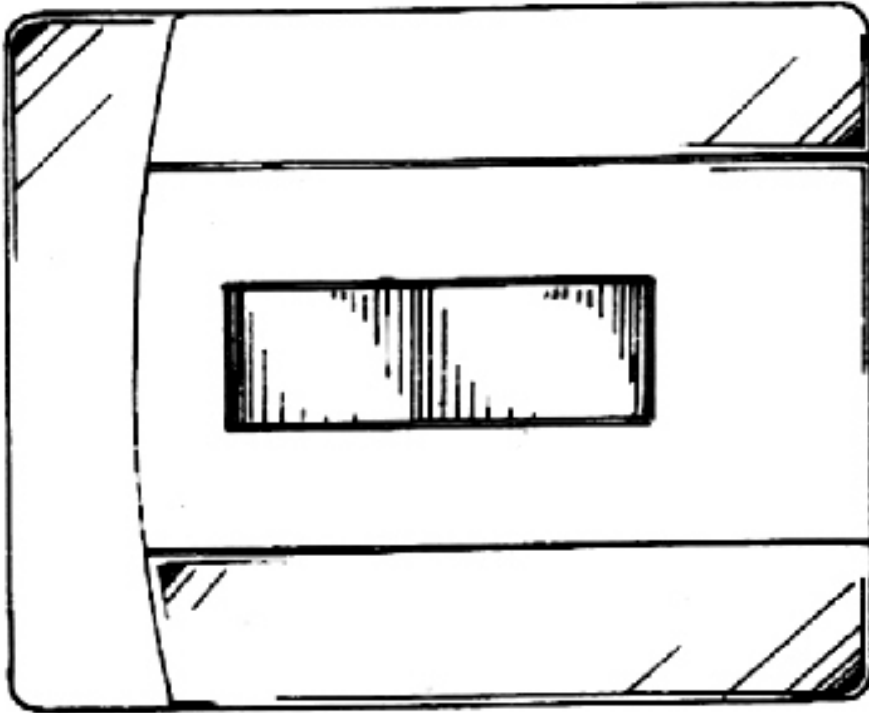

(21) f 2005 0379 - 1.5



(21) f 2005 0379 - 1.6



(21) f 2005 0379 - 1.7

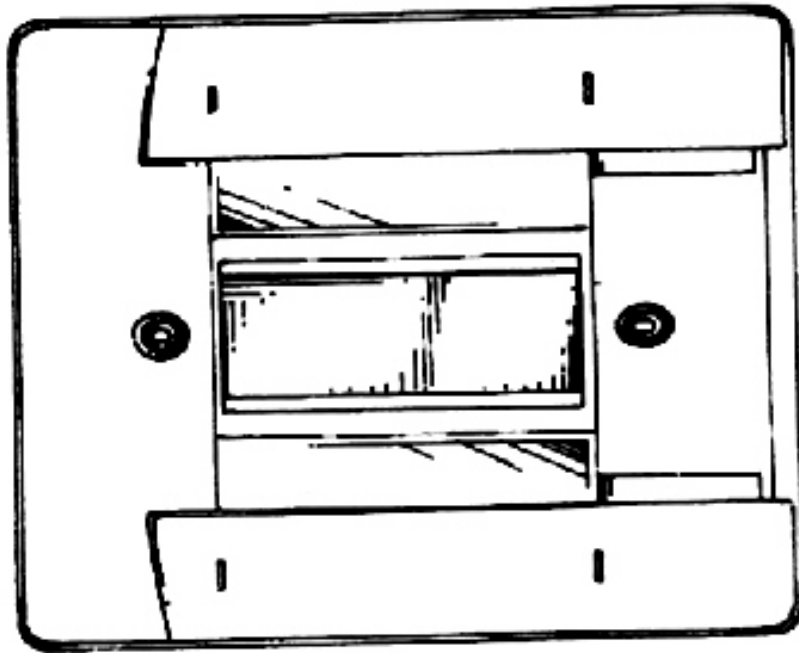

(21) f 2005 0379 - 1.8

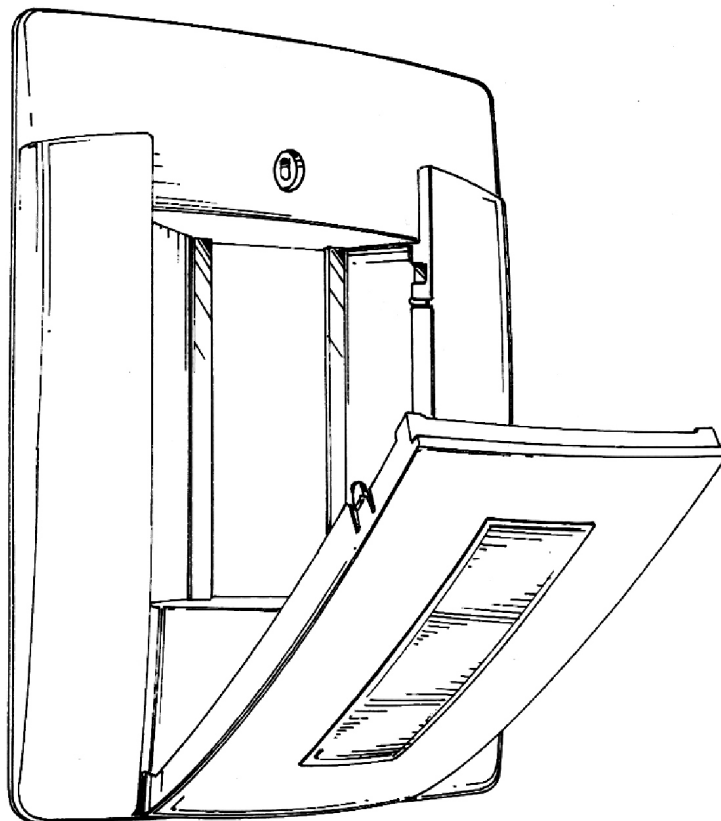

(21) f 2005 0379 - 2.1

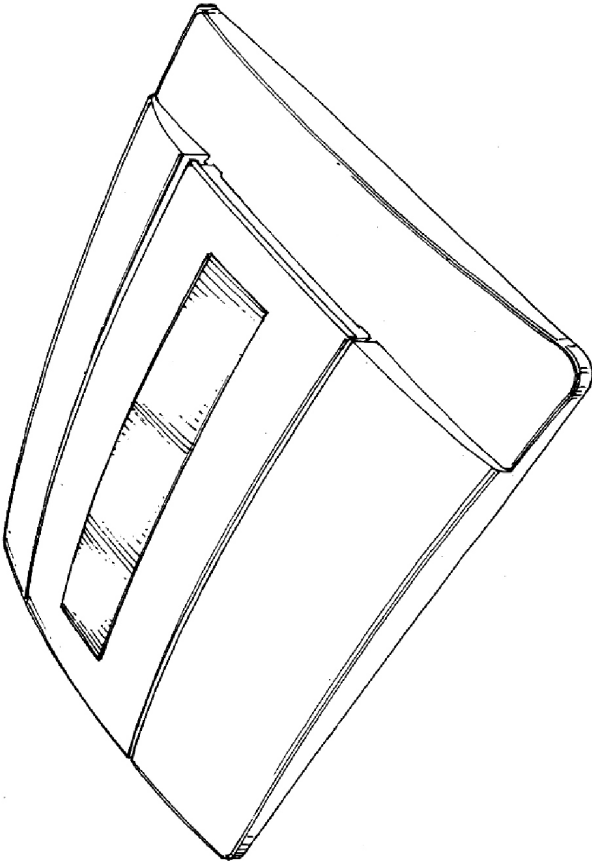

(21) f 2005 0379 - 2.2

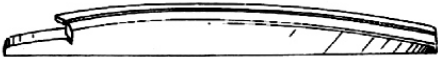

(21) f 2005 0379 - 2.3



(21) f 2005 0379 - 2.4

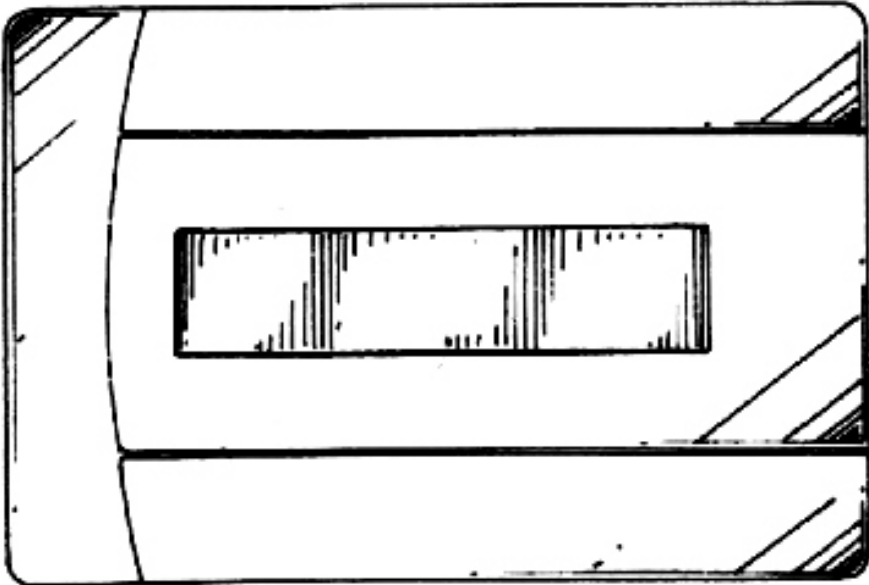

(21) f 2005 0379 - 2.5



(21) f 2005 0379 - 2.6

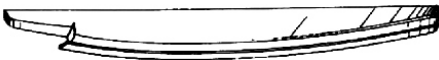

(21) f 2005 0379 - 2.7

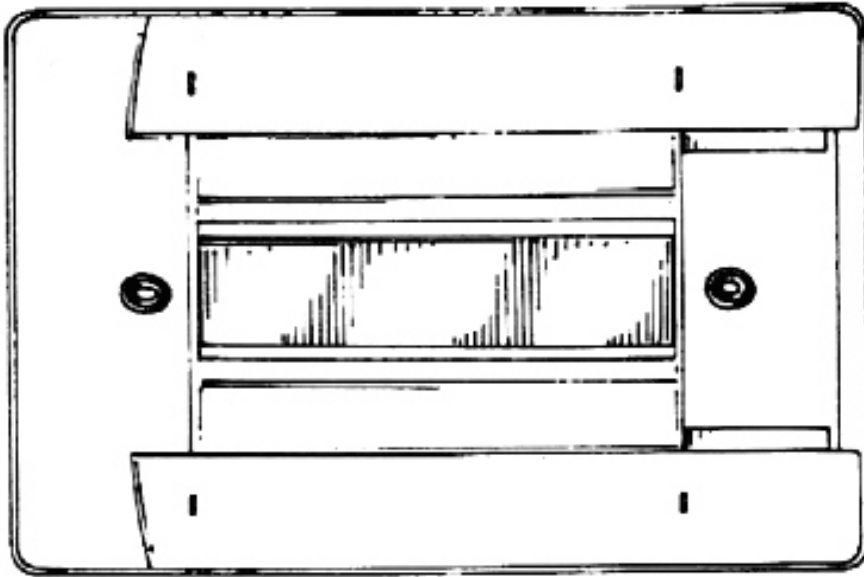

(21) f 2005 0379 - 2.8

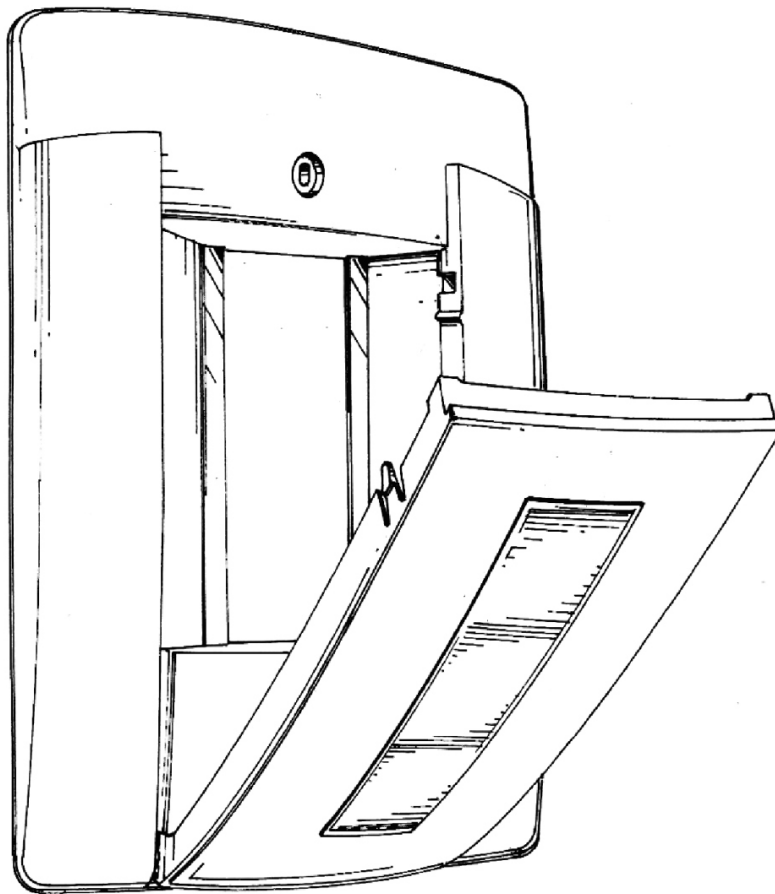

(21) f 2005 0379 - 3.1

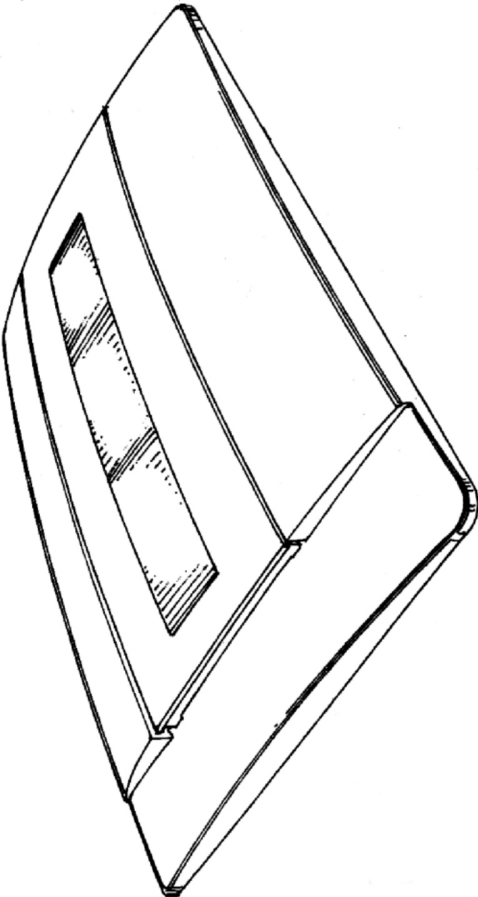

(21) f 2005 0379 - 3.2

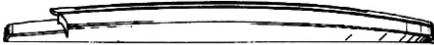

(21) f 2005 0379 - 3.3



(21) f 2005 0379 - 3.4

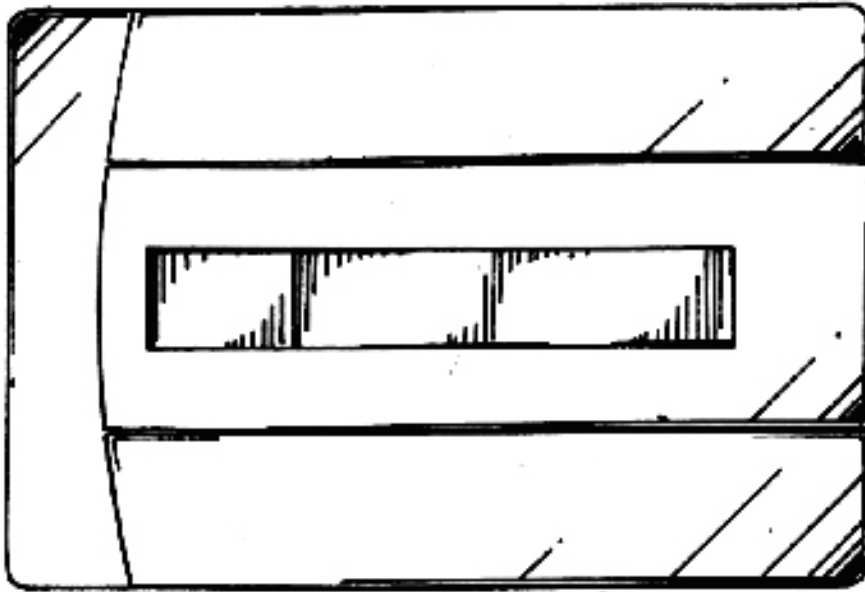

(21) f 2005 0379 - 3.5



(21) f 2005 0379 - 3.6

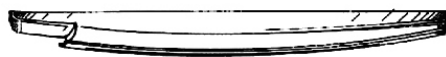

(21) f 2005 0379 - 3.7

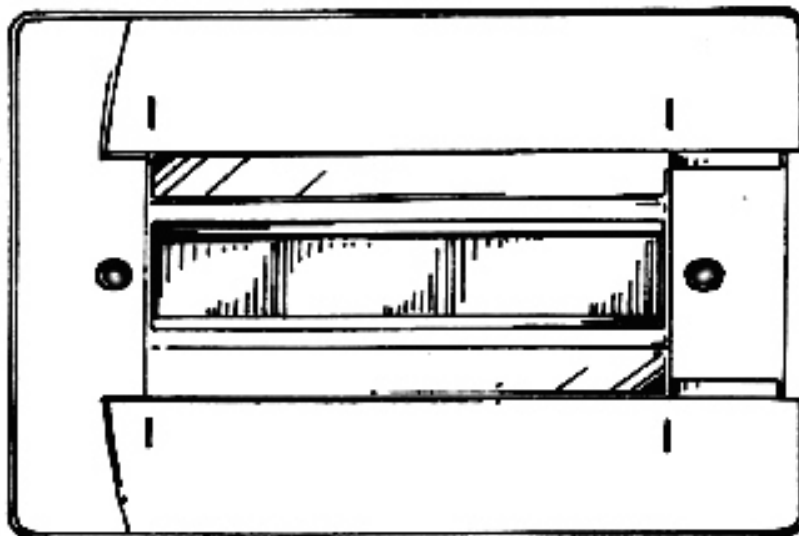

(21) f 2005 0379 - 3.8

CLASA 15 - MAȘINI NECUPRINSE ÎN ALTE CLASE

(21) f 2005 0210; (22) 21.03.2005; (43) 29.07.2005;
(71) S.C. MATPLAST S.A., str. Nicolae Bălcescu nr. 5,

Odorheiu Secuiesc, HR 535600, 1661; (74) **Szente Sandor**,
Victoriei 41, bl. U6, ap. 4, et.1, HR 535600, Odorheiu
Secuiesc; (72) Ștefan Peter Petru; (54) **BOBINE**; (28) 2;
(51) **15-06**

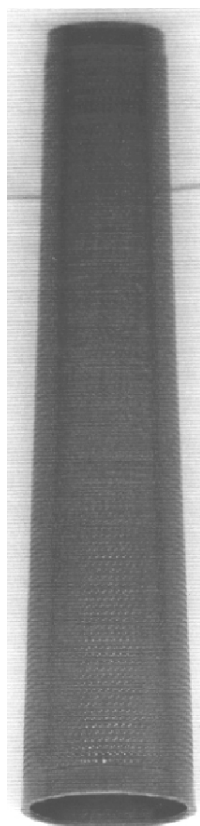

(21) f 2005 0210 - 1

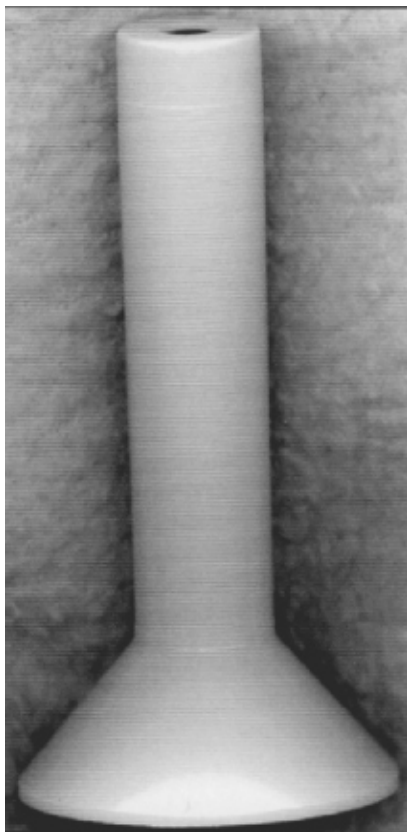

(21) f 2005 0210 - 2

**CLASA 19 - PAPETĂRIE, ARTICOLE DE BIROU,
MATERIALE PENTRU ARTE, ÎNVĂȚĂMÂNT**

(21) f 2005 0359; (22) 11.05.2005; (43) 29.07.2005;
(71) S.C. APEMIN TUȘNAD S.A., str. Gării nr. 599, Tușnad
Nou, HG 537336, 1720; (72) Chiorean Călin; (54) **ETICHETĂ**;
(28) 1; (51) **19-01**

Reprezentarea grafică se găsește la pagina 81

(21) f 2005 0236; (22) 24.09.2004; (43) 29.07.2005;
(71) HENKEL KOMMANDITGESELLSCHAFT AUF AKTIEN,
Henkelstrasse nr. 67, Dusseldorf, D 40589, 326; (72) Rhode
Matthias; DAFFERTSHOFER GERD; (54) **ROLĂ DE BANDĂ
ADEZIVĂ**; (28) 6; (51) **19-02**; (80) **DM/065 885**/ 24.09.2004/
31.03.2005; (30) DE/23.04.2004/404 02 571.4;

(21) f 2005 0201; (22) 18.03.2005; (43) 29.07.2005;
(71) S.C. DIPLOMATIC TV OIL ATLAS S.R.L., str. Ștefan cel
Mare nr. 15, bl. C2, ap. 3, Focșani, VN 620076, 1656;
(72) Vinte Ovidiu; (54) **ETICHETĂ**; (28) 1; (51) **19-08**;

(57) **model 1** - Desenul este compus dintr-un tricolor stilizat, în partea superioară, pe fond grena, cu ciorchini de struguri roșii, stilizați. În centru, este trecută denumirea produsului "VIN DE MASĂ, DEMISEC". În partea inferioară, într-un chenar grena, apar datele producătorului și celelalte date specifice produsului, conform legislației în vigoare.

Reprezentarea grafică se găsește la pagina 82

(21) f 2005 0202; (22) 18.03.2005; (43) 29.07.2005;
(71) S.C. DIPLOMATIC TV OIL ATLAS S.R.L., str. Ștefan cel
Mare nr. 15, bl. C2, ap. 3, Focșani, VN 620076, 1656;
(72) Vinte Ovidiu; (54) **ETICHETĂ**; (28) 1; (51) **19-08**;
(57) **model 1** - Desenul este compus dintr-un tricolor stilizat, în partea superioară, pe fond galben-crem, cu planșă de viță de vie. În centru, este scris "VIN DE MASĂ, DEMIDULCE", în partea inferioară, într-un chenar crem, apar datele producătorului și alte date caracteristice, conform cu legislația în vigoare.

Reprezentarea grafică se găsește la pagina 82

(21) f 2005 0211; (22) 21.03.2005; (43) 29.07.2005;
(71) S.C. RODOTEX S.R.L., str. ing. Emil Alexandrescu
nr. 14, bl. 790, sc. B, et. 4, ap. 18, Iași, IS 700668, 1662;
(72) Dobreă Claudia; (54) **GRAFICĂ PENTRU ARTICOLE DE
PAPETĂRIE**; (28) 1; (51) **19-08**;

(57) **model 1** - Compoziție artistică, alcătuită din inele din aur, pandantiv din aur, șirag de perle albe și trandafiri cu petale roșii. Inelele sunt cu perle albe sau negre, cu diamante solitare sau monturi de diamante, iar pandantivul este compus din inimi stilizate și întrepătrunse între ele, pe care stau așezate o perlă neagră și un diamant solitar, vârful pandantivului fiind de forma unei urechi prin care trece șirag de perle albe.



(21) f 2005 0211 - 1

(21) f 2005 0227; (22) 29.03.2005; (43) 29.07.2005;
 (71) COMPAGNIE GERVAIS DANONE, Rue Jules Guesde
 nr. 126-130, Levallois-Perret, F 92300, 433; (74) S.C. Inventa
 - Agenție Universitară de Inventică S.R.L., Corneliu Coposu
 7, bl. 104, sc. 2, et. 1, ap. 31, sector 3, B 7000, București;
 (54) ETICHETE; (28) 3; (51) 19-08

Reprezentările grafice se găsesc la pagina 82

(21) f 2005 0267; (22) 07.04.2005; (43) 29.07.2005;
 (71) S.C. TOTAL MIHOC PROD S.R.L., str. Preot Klein nr. 1,
 Tămășeni, NT 617465, 1679; (72) Mihoc Iosif; (54) ETICHETE
 PENTRU BĂUTURI ALCOOLICE; (28) 9; (51) 19-08



(21) f 2005 0267 - 1



(21) f 2005 0267 - 2

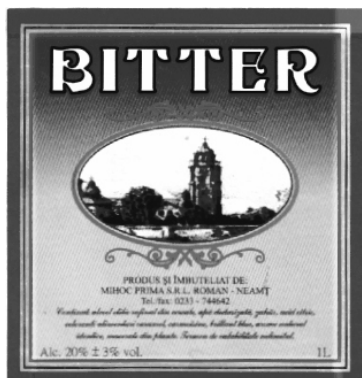

(21) f 2005 0267 - 3



(21) f 2005 0267 - 4



(21) f 2005 0267 - 5

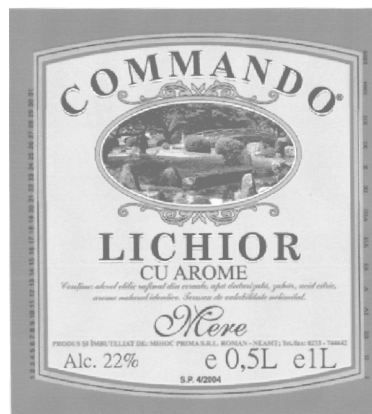

(21) f 2005 0267 - 6



(21) f 2005 0267 - 7



(21) f 2005 0267 - 8



(21) f 2005 0267 - 9

(21) f 2005 0285; (22) 19.04.2005; (43) 29.07.2005; (71) S.C. MORĂRIT PANIFICAȚIE BĂNEASA S.A., str. Nicolae G. Caramfil nr. 52-54, sector1, Bucuresti Ro, București, B 7000, 235; (72) Enăchiuc Neculai; (54) ETICHETE; (28) 5; (51) 19-08

Reprezentările grafice se găsesc la pagina 82

(21) f 2005 0291; (22) 19.04.2005; (43) 29.07.2005; (71) S.C. ALTA VISTA S.R.L., str. Romul nr. 2, Craiova, DJ, 1149; (74) **Apostol Salomia**, Reg. 11, Siret 15, bl. E4, ap. 54, GL 6200, Galați; (72) Șerban Alina; (54) **GRAFICĂ PENTRU AMBALAJ**; (28) 1; (51) 19-08

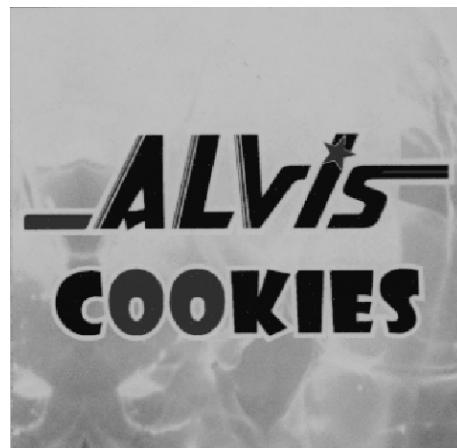

(21) f 2005 0291 - 1

(21) f 2005 0293; (22) 19.04.2005; (43) 29.07.2005; (71) S.C. BRAILACT S.A., str. Ion Ghica nr. 3, Brăila, BR, 1689; (74) **Agencie de Proprietate Intelectuală și Transfer de Tehnologie Agpitt S.R.L.**, b-dul Libertății 12, bl. 113, sc. 2, et. 3, ap. 28, sector 4, B 7000, București; (54) **ETICHETĂ**; (28) 1; (51) 19-08



(21) f 2005 0293 - 1

(21) f 2005 0294; (22) 19.04.2005; (43) 29.07.2005;
(71) S.C. BRILACT S.A., str. Ion Ghica nr. 3, Brăila, BR,
1689; (74) Agenție de Proprietate Intelectuală și Transfer de

Tehnologie Agpitt S.R.L., b-dul Libertății 12, bl. 113, sc. 2,
et. 3, ap. 28, sector 4, B 7000, București; (54) ETICHETĂ;
(28) 1; (51) 19-08



(21) f 2005 0294 - 1

(21) f 2005 0295; (22) 19.04.2005; (43) 29.07.2005;
(71) S.C. BRILACT S.A., str. Ion Ghica nr. 3, Brăila, BR,
1689; (74) Agenție de Proprietate Intelectuală și Transfer de

Tehnologie Agpitt S.R.L., b-dul Libertății 12, bl. 113, sc. 2,
et. 3, ap. 28, sector 4, B 7000, București; (54) ETICHETĂ;
(28) 1; (51) 19-08



(21) f 2005 0295 - 1

(21) f 2005 0296; (22) 20.04.2005; (43) 29.07.2005; sector 1, București, B, 1690; (72) Chiorean Călin;
 (71) S.C. MAGNUM GROUP S.A., b-dul Bucureștii Noi nr. 52, (54) ETICHETĂ; (28) 1; (51) 19-08

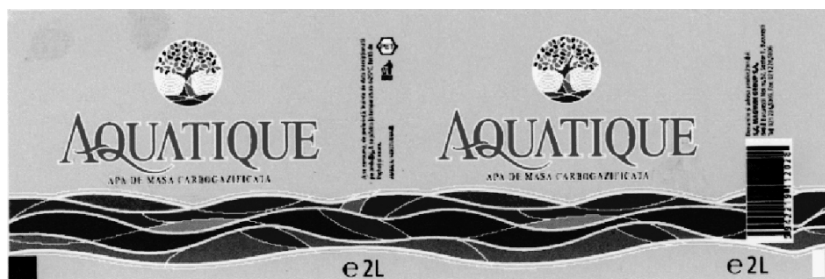

(21) f 2005 0296 - 1

(21) f 2005 0298; (22) 22.04.2005; (43) 29.07.2005; (21) f 2005 0299; (22) 22.04.2005; (43) 29.07.2005;
 (71) S.C. TOHANI S.A., Gura Vadului, PH 2185, 921; (71) S.C. MARK PHARMACEUTICS S.R.L., str. Moara de Foc
 nr. 35, Iași, IS 700522, 1691; (54) GRAFICĂ PENTRU
 (74) Rovalcons S.R.L., str. Orizontului nr. 1, bl. R10, ap. 27, AMBALAJ; (28) 1; (51) 19-08
 PH, Cămpina; (72) Mândru Virgil; (54) ETICHETĂ; (28) 2;
 (51) 19-08

Reprezentările grafice se găsesc la pagina 83



(21) f 2005 0299 - 1

(21) f 2005 0304; (22) 26.04.2005; (43) 29.07.2005; (71) S.C. ALASKA INTERNAȚIONAL S.R.L., str. Veseliei nr. 56, sector 5, București, B 052165, 1695; (72) Ilie Gheorghe; (54) ETICHETE; (28) 3; (51) 19-08

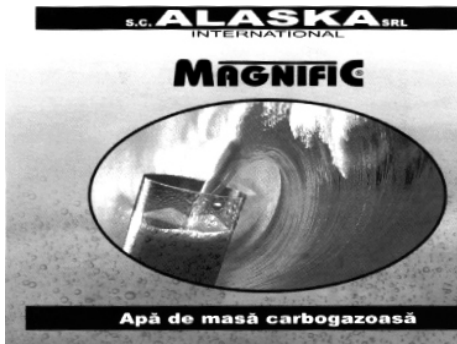

(21) f 2005 0304 - 1



(21) f 2005 0304 - 2



(21) f 2005 0304 - 3

(21) f 2005 0310; (22) 28.04.2005; (43) 29.07.2005; (71) S.C. DAAS IMPEX S.R.L., str. Negru Vodă nr. 42a, Ploiești, PH 100149, 1699; (72) Efstate Mircea; (54) EMBLEMĂ; (28) 1; (51) 19-08

Reprezentarea grafică se găsește la pagina 83

(21) f 2005 0311; (22) 28.04.2005; (43) 29.07.2005; (71) Vetesi Zoltan, str. 23 August 1919 nr. 6, ap. 6, Timișoara, TM 1900, 1700; (74) Cabinet de Proprietate Industrială și S.R.L. - Șovar Ioan, str. Moise Dobosan nr. 110, TM 300600, Timișoara; (72) Vetesi Zoltan; (54) TABELE; (28) 6; (51) 19-08

(21) f 2005 0311 - 1

(21) f 2005 0311 - 2

(21) f 2005 0311 - 3

(21) f 2005 0354; (22) 09.05.2005; (43) 29.07.2005; (71) S.C. ADIACENT S.R.L., aleea Rozelor nr. 2, Vila 2, ap. 2, Râmnicu Vâlcea, VL 240209, 1719; (72) Florea Emilian; (54) **GRAFICĂ PENTRU AMBALAJE**; (28) 1; (51) 19-08

(21) f 2005 0311 - 4



(21) f 2005 0354 - 1

(21) f 2005 0311 - 5

(21) f 2005 0360; (22) 11.05.2005; (43) 29.07.2005; (71) S.C. APEMIN TUȘNAD S.A., str. Gării nr. 599, Tușnad Nou, HG 537336, 1720; (72) Chiorean Călin; (54) **ETICHETĂ**; (28) 1; (51) 19-08

Reprezentarea grafică se găsește la pagina 84

Termen	1 AN	2 ANI	3 ANI	4 ANI
1.8%	1.8%	1.8%	1.8%	1.8%
1.8%	1.8%	1.8%	1.8%	1.8%
1.8%	1.8%	1.8%	1.8%	1.8%
1.8%	1.8%	1.8%	1.8%	1.8%
1.8%	1.8%	1.8%	1.8%	1.8%
1.8%	1.8%	1.8%	1.8%	1.8%
1.8%	1.8%	1.8%	1.8%	1.8%
1.8%	1.8%	1.8%	1.8%	1.8%
1.8%	1.8%	1.8%	1.8%	1.8%

(21) f 2005 0311 - 6

(21) f 2005 0401; (22) 16.05.2005; (43) 29.07.2005; (71) BRD FINANCE CREDITE CONSUM S.R.L., b-dul Ion Mihalache nr. 1-7, sector 1, București, B 011171, 1735 HIPROMA S.A., str. Tudor Vladimirescu nr. 2, Otopeni, IF 075100, 1736; (54) **GRAFICĂ PENTRU CARTE DE CREDIT**; (28) 1; (51) 19-08

Reprezentările grafice se găsesc la pagina 84

(21) f 2005 0368; (22) 11.05.2005; (43) 29.07.2005; (71) BANCA NAȚIONALĂ A ROMÂNIEI, str. Lipscani nr. 25, sector 2, București, B 7000, 426; (72) Ștefan Ursachi; (54) **MONEDĂ CU VALOARE NOMINALĂ DE 1 BAN**; (28) 1; (51) 19-99



(21) f 2005 0368 - 1.1



(21) f 2005 0369 - 1.2



(21) f 2005 0368 - 1.2

(21) f 2005 0370; (22) 11.05.2005; (43) 29.07.2005;
 (71) BANCA NAȚIONALĂ A ROMÂNIEI, str. Lipscani nr. 25,
 sector 2, București, B 7000, 426; (72) Ștefan Ursachi;
 (54) **MONEDĂ CU VALOARE NOMINALĂ DE 10 BANI**;
 (28) 1; (51) 19-99



(21) f 2005 0370 - 1.1

(21) f 2005 0369; (22) 11.05.2005; (43) 29.07.2005;
 (71) BANCA NAȚIONALĂ A ROMÂNIEI, str. Lipscani nr. 25,
 sector 2, București, B 7000, 426; (72) Ștefan Ursachi;
 (54) **MONEDĂ CU VALOARE NOMINALĂ DE 5 BANI**; (28) 1;
 (51) 19-99



(21) f 2005 0369 - 1.1



(21) f 2005 0370 - 1.2

(21) f 2005 0371; (22) 11.05.2005; (43) 29.07.2005;
 (71) BANCA NAȚIONALĂ A ROMÂNIEI, str. Lipscani nr. 25,
 sector 2, București, B 7000, 426; (72) Ștefan Ursachi;
 (54) **MONEDĂ CU VALOARE NOMINALĂ DE 50 BANI**;
 (28) 1; (51) 19-99



(21) f 2005 0371 - 1.1



(21) f 2005 0371 - 1.2

(21) f 2005 0372; (22) 11.05.2005; (43) 29.07.2005;
 (71) BANCA NAȚIONALĂ A ROMÂNIEI, str. Lipscani nr. 25,
 sector 2, București, B 7000, 426; (72) Ștefan Ursachi;
 (54) **BANCNOTĂ CU VALOARE NOMINALĂ DE 1 LEU**;
 (28) 1; (51) 19-99



(21) f 2005 0372 - 1.1



(21) f 2005 0372 - 1.2

(21) f 2005 0373; (22) 11.05.2005; (43) 29.07.2005; (54) **BANCNOTĂ CU VALOARE NOMINALĂ DE 5 LEI;** (28) 1;
 (71) BANCA NAȚIONALĂ A ROMÂNIEI, str. Lipscani nr. 25, sector 2, București, B 7000, 426; (72) Ștefan Ursachi; (51) 19-99



(21) f 2005 0373 - 1.1



(21) f 2005 0373 - 1.2

(21) f 2005 0374; (22) 11.05.2005; (43) 29.07.2005; (54) **BANCNOTĂ CU VALOARE NOMINALĂ DE 10 LEI;**
 (71) BANCA NAȚIONALĂ A ROMÂNIEI, str. Lipscani nr. 25, sector 2, București, B 7000, 426; (72) Ștefan Ursachi; (28) 1; (51) 19-99



(21) f 2005 0374 - 1.1



(21) f 2005 0374 - 1.2

(21) f 2005 0375; (22) 11.05.2005; (43) 29.07.2005; (54) **BANCNOTĂ CU VALOARE NOMINALĂ DE 50 LEI;**
 (71) BANCA NAȚIONALĂ A ROMÂNIEI, str. Lipscani nr. 25, sector 2, București, B 7000, 426; (72) Ștefan Ursachi; (28) 1; (51) 19-99



(21) f 2005 0375 - 1.1



(21) f 2005 0375 - 1.2

(21) f 2005 0376; (22) 11.05.2005; (43) 29.07.2005; (54) **BANCNOTĂ CU VALOARE NOMINALĂ DE 100 LEI;**
 (71) BANCA NAȚIONALĂ A ROMÂNIEI, str. Lipscani nr. 25, sector 2, București, B 7000, 426; (72) Ștefan Ursachi; (28) 1; (51) 19-99



(21) f 2005 0376 - 1.1



(21) f 2005 0376 - 1.2

(21) f 2005 0377; (22) 11.05.2005; (43) 29.07.2005; (54) **BANCNOTĂ CU VALOARE NOMINALĂ DE 500 LEI;**
 (71) BANCA NAȚIONALĂ A ROMÂNIEI, str. Lipscani nr. 25, sector 2, București, B 7000, 426; (72) Ștefan Ursachi; (28) 1; (51) 19-99



(21) f 2005 0377 - 1.1



(21) f 2005 0377 - 1.2

**CLASA 20 - ECHIPAMENTE PENTRU VÂNZARE ȘI
PUBLICITATE, SEMNE LUMINOASE,
INDICATOARE**

(21) f 2005 0249; (22) 01.04.2005; (43) 29.07.2005;
(71) CISCOPREST S.R.L., str. Bicăz nr. 154, bl.154, sc. E,
et. 2, ap. 10, Bacău, BC 600339, 1671; (72) Toma Ramona;
(54) CUB PUBLICITAR; (28) 1; (51) 20-03

Reprezentarea grafică se găsește la pagina 85

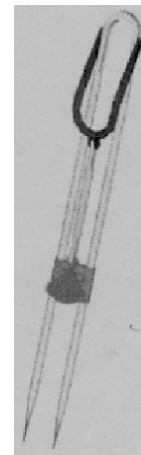

**CLASA 22 - ARME, ARTICOLE PIROTEHNICE,
ARTICOLE PENTRU VÂNĂTOARE,
PESCUIT SAU DISTRUGEREA
ANIMALELOR DĂUNĂTOARE**

(21) f 2005 0284; (22) 19.04.2005; (43) 29.07.2005;
(71) Chivu Vasile, b-dul 1 Decembrie 1918 nr. 4, bl. L64,
sc. D, et. 4, ap. 78, Constanța, CT 900176, 1650; (72) Chivu
Vasile; (54) SUPORT PENTRU LANSETĂ DE PESCUIT;
(28) 6; (51) 22-05

(21) f 2005 0284 - 1.2

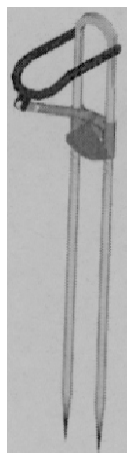

(21) f 2005 0284 - 1.1

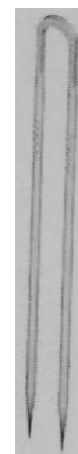

(21) f 2005 0284 - 2

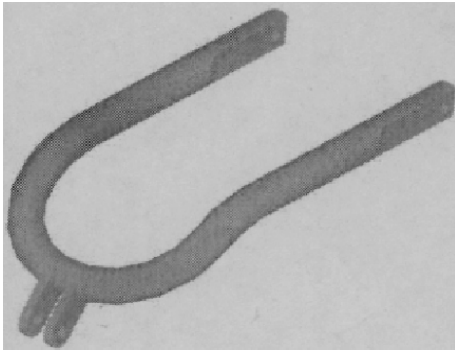

(21) f 2005 0284 - 3

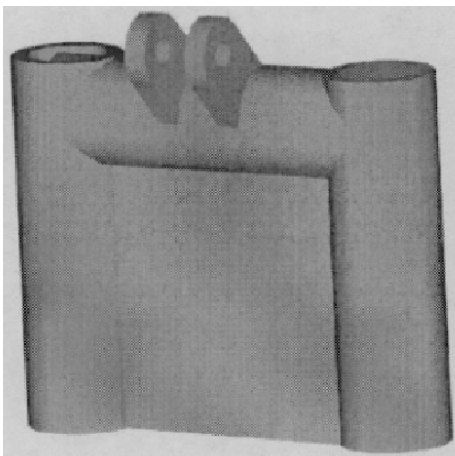

(21) f 2005 0284 - 4

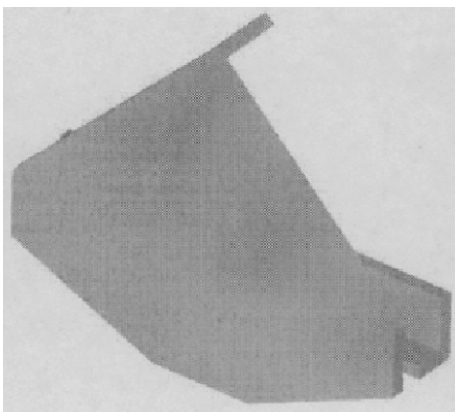

(21) f 2005 0284 - 5

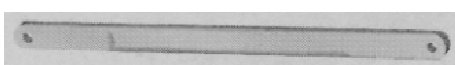

(21) f 2005 0284 - 6

CLASA 23 - INSTALAȚII PENTRU DISTRIBUȚIA FLUIDELOR, INSTALAȚII SANITARE DE CĂLDURĂ, DE VENTILAȚIE ȘI CONDIȚIONARE A AERULUI, COMBUSTIBILI SOLIZI

(21) f 2005 0208; (22) 21.03.2005; (43) 29.07.2005; (71) S.C. MARTPLAST S.R.L., str. Regiei nr. 20, Urziceni, IL, 1090; (74) **Cabinet N.D. Gavril S.R.L.**, str. Ștefan Negulescu nr. 6a, sector 1, B 7000, București; (72) Martinescu D. Petrișor; (54) **CĂZI DE BAIE**; (28) 3; (51) **23-02**

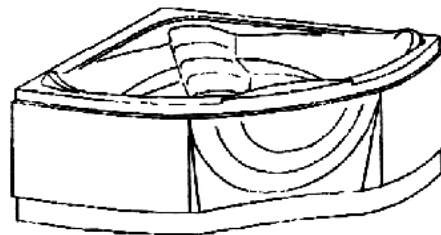

(21) f 2005 0208 - 1.1

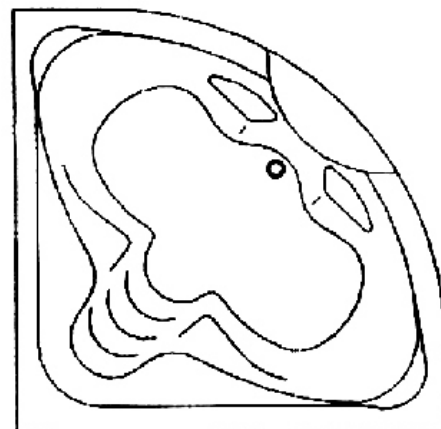

(21) f 2005 0208 - 1.2

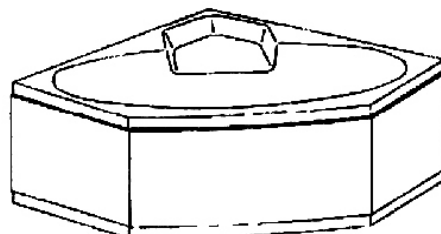

(21) f 2005 0208 - 2.1

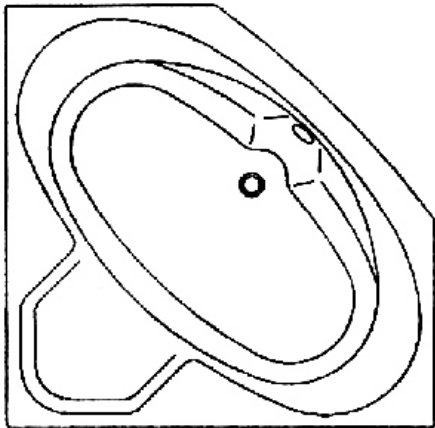

(21) f 2005 0208 - 2.2

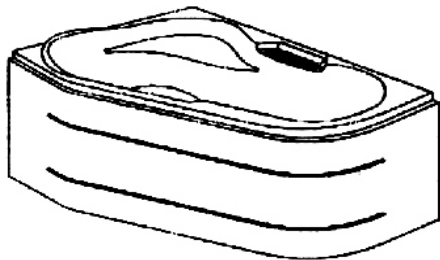

(21) f 2005 0208 - 3.1

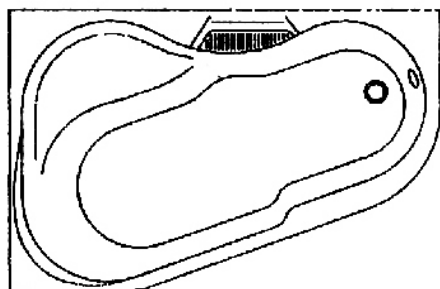

(21) f 2005 0208 - 3.2

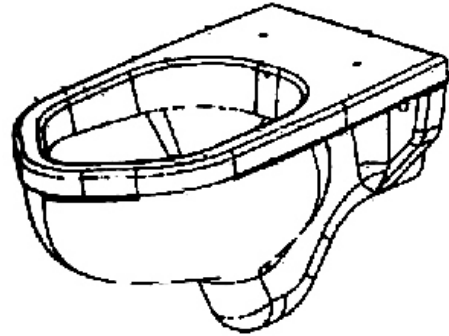

(21) f 2005 0314 - 1.1

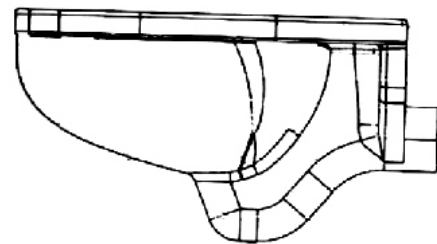

(21) f 2005 0314 - 1.2

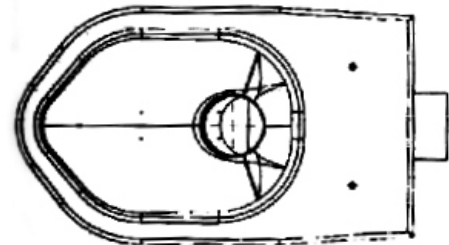

(21) f 2005 0314 - 1.3

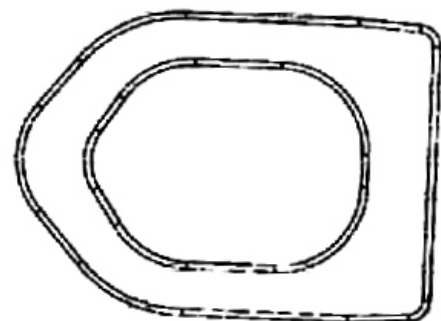

(21) f 2005 0314 - 2.1

(21) f 2005 0314; (22) 29.04.2005; (43) 29.07.2005;
(71) Moldovan Nucu Istrate, str. Principală nr. 134b, cartier
Unirea, Bistrița, BN 4400, 1702; (72) Moldovan Nucu Istrate;
(54) **INSTALAȚII SANITARE**; (28) 2; (51) **23-02**

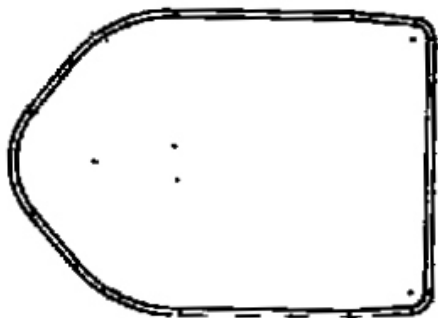

(21) f 2005 0314 - 2.2

(21) f 2005 0110; (22) 01.03.2005; (43) 29.07.2005; (71) Dumitrache B. Ion, str. Calea București nr. 198, Topoloveni, AG.115500, 1595; (72) Dumitrache B. Ion; (54) **COLECTOARE DE CĂLDURĂ SOLARĂ**; (28) 2; (51) 23-03;

(57) **model 1** - Panoul solar are forma unui grilaj dreptunghiular, format din țevi rotunde, dispuse vertical și orizontal. În ochiurile grilei, sunt fixate elemente captoare, de formă dreptunghiulară, convexă. **model 2** - Elementul captor are formă dreptunghiulară convexă, având două margini opuse, îndoite în formă de suprafață de sector cilindric.

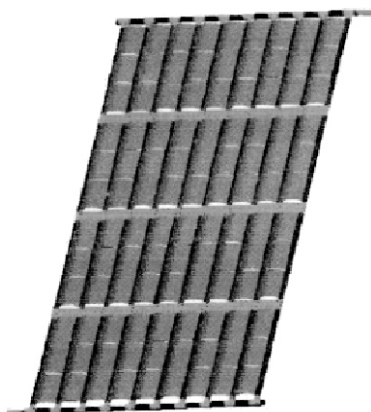

(21) f 2005 0110 - 1

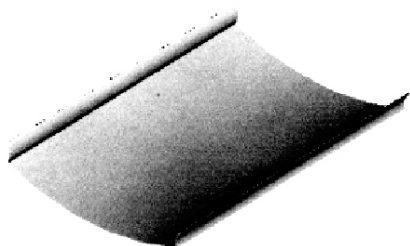

(21) f 2005 0110 - 2

(21) f 2005 0245; (22) 14.01.2005; (43) 29.07.2005; (71) Urs Engler, Schwartzbachstrasse 61, Uerikon, CH-8713, 1706; (74) **Patentanwälte Torggler & Hofinger**, Wilhelm-Greil-str. 16, A 6020, Innsbruck; (72) Herbert Freund; (54) **ECHIPAMENT DE ÎNCĂLZIRE**; (28) 1; (51) 23-03; (80) **DM/066 351/ 14.01.2005/ 31.03.2005**; (30) EM/03.09.2004/222096;

(21) f 2005 0238; (22) 17.09.2004; (43) 29.07.2005; (71) SARA LEE HOUSEHOLD AND BODY CARE NEDERLAND B.V., Traverse nr. 2, Veenendaal, NL 3905, 950; (72) Dirk Jan Bulsink Wilhelmina; (54) **APARAT DE ÎMPROSPĂTAREA AERULUI**; (28) 1; (51) 23-04; (80) **DM/065 911/ 17.09.2004/ 31.03.2005**; (30) EM/27.04.2004/000169172;

(21) f 2005 0239; (22) 17.09.2004; (43) 29.07.2005; (71) SARA LEE HOUSEHOLD AND BODY CARE NEDERLAND B.V., Traverse nr. 2, Veenendaal, NL 3905, 950; (72) Jacobus Constantijn Heijdenrijk; (54) **APARAT DE ÎMPROSPĂTAREA AERULUI**; (28) 1; (51) 23-04; (80) **DM/065 914/ 17.09.2004/ 31.03.2005**; (30) EM/27.04.2004/000169156;

(21) f 2005 0170; (22) 07.03.2005; (43) 29.07.2005; (71) Vasile Adrian Marius, Fundătura Ovidiu nr. 22, Băicoi, PH 105200, 1622; (72) Vasile Adrian Marius; (54) **ANSAMBLU DE LEMNE (SCÂNDURI) STIVUITE**; (28) 1; (51) 23-05;

(57) **model 1** - Stivă de bucăți de lemn, așezate în forma unui paralelipiped, în rânduri de câte două, plasate pe laturile opuse, alternate cu rânduri de câte trei bucăți, echidistante și rigidizate între ele, pentru a-și păstra forma. Elementele noi sunt modul de așezare a bucăților de lemn și faptul că sunt rigidizate.

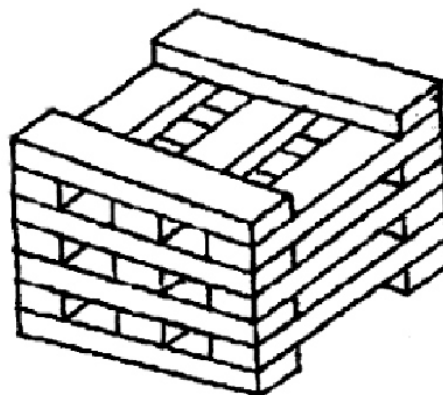

(21) f 2005 0170 - 1

CLASA 25 - CONSTRUCȚII ȘI ELEMENTE DE CONSTRUCȚII

(21) f 2005 0233; (22) 06.09.2004; (43) 29.07.2005;
 (71) REHAU AG+CO, Rheniumhaus, Rehau, D 95111, 453;
 (72) Plack Gunter; (54) **MATERIALE DE CONSTRUCȚII (PROFILE)**; (28) 2; (51) 25-01; (80) DM/065 854/ 06.09.2004/ 31.03.2005; (30) DE/27.03.2004/4 04 01 974.9;

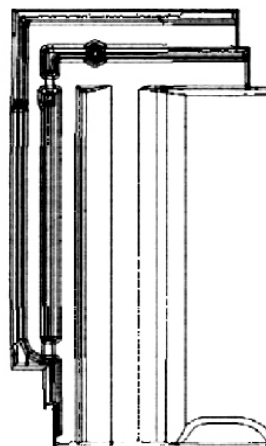

(21) f 2005 0270 - 1.1

(21) f 2005 0234; (22) 06.09.2004; (43) 29.07.2005;
 (71) REHAU AG+CO, Rheniumhaus, Rehau, D 95111, 453;
 (72) Nagel Bernhard; MELZER KLAUS; Buttel Bernhard;
 (54) **MATERIALE DE CONSTRUCȚII**; (28) 4; (51) 25-01;
 (80) DM/065 855/ 06.09.2004/ 31.03.2005; (30) DE/ 30.03.2004/4 04 02 053.4;

(21) f 2005 0243; (22) 03.02.2005; (43) 29.07.2005;
 (71) HERMANN GUTMANN AG., Nurnberger Straße 57-81, Weißenburg, D-91781, 1704; (74) **Stippl Patentanwälte**, Freiligrathstrasse 7a, D-90482, Nurnberg; (72) Werner Tober;
 (54) **PROFILE**; (28) 8; (51) 25-01; (80) DM/066 347/ 03.02.2005/ 31.03.2005; (30) DE/06.08.2004/404 04 548.0;

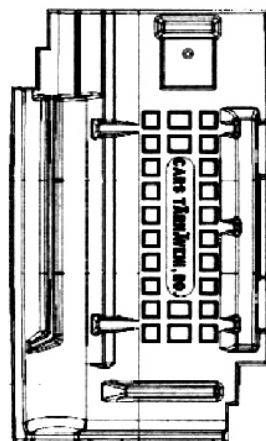

(21) f 2005 0270 - 1.2

(21) f 2005 0270; (22) 07.04.2005; (43) 29.07.2005;
 (71) S.C. CARS S.A., str. Bradului nr. 14, Târnăveni, MS 3225, 295; (74) **S.C. Coninfo S.R.L.**, str. Arieșului nr. 7, MS 540120, Târgu Mureș; (54) **ȚIGLE**; (28) 2; (51) 25-01;

(57) **model 1** - Țiglă dreptunghiulară, cu colțurile opuse, decupate dreptunghiular, în două trepte. - partea anterioară 1.1: nervură contur, canal trapezoidal, canal de legătură; nervură trapezoidală, de la prima treaptă a decupării, canal de la a doua treaptă de decupare dreaptă sus, două nervuri longitudinale, ondulație convexă 1.4.-partea posterioară 1.2: cavitate concavă, continuată cu plan drept, închis inferior, cu nervură; nervură trapezoidală, deviată stânga; plan drept ce prezintă de sus în jos o proeminență trunchi de piramidă, cavitate dreptunghiulară cu orificiu, 24 de cavități dreptunghiulare, proeminență trunchi de piramidă; planul drept, închis cu nervură - secțiune trapezoidală, cavitate trapezoidală în dreapta planului drept, cu trei proeminențe simetrice.

model 2 - Țiglă dreptunghiulară, cu colțuri opuse, decupate dreptunghiular, prezintă:- partea anterioară 2.1-canal central; două proeminențe și două canale trapezoidale, pe toată lungimea; prag. până la planul superior al țiglei; superior, cavitate dreptunghiulară; orificiu pe axa longitudinală a țiglei; partea dreaptă se termină cu o suprafață dreaptă; - partea posterioară 2.2-plan inferior, cu două proeminențe și două canale longitudinale; plan superior, cu două proeminențe transversale - trunchi de piramidă alungită, între două nervuri transversale - simetric, între două nervuri longitudinale; orificiu pe axa longitudinală, porțiune netedă, în partea dreaptă.

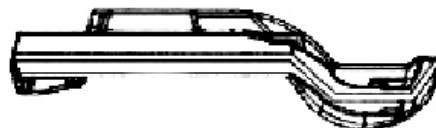

(21) f 2005 0270 - 1.3



(21) f 2005 0270 - 1.4

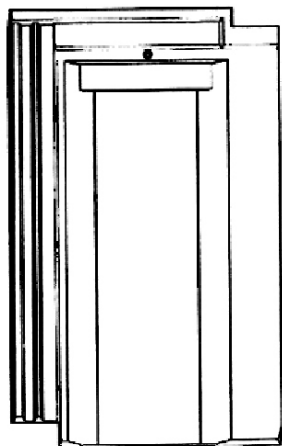

(21) f 2005 0270 - 2.1

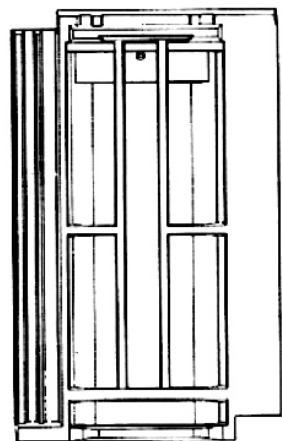

(21) f 2005 0270 - 2.2



(21) f 2005 0270 - 2.3



(21) f 2005 0270 - 2.4

(21) f 2005 0297; (22) 20.04.2005; (43) 29.07.2005; (71) S.C. CARS S.A., str. Bradului nr. 14, Târnăveni, MS 3225, 295; (74) S.C. Coninfo S.R.L., str. Arieșului nr. 7, MS 540120, Târgu Mureș; (54) ȚIGLĂ - ACCESORII; (28) 2; (51) 25-01;

(57) **model 1** - margine stânga - anterior 1.1 - canal semi-circular, central, deschis inferior, îngustat în arc de cerc - superior înspre cavitatea dreptunghiulară, închisă dreapta, deschisă stânga; trei cavități dreptunghiulare transversale, stânga având orificiu central, dreapta - canal, pe lungimea țiglei; suprafață trapezoidală cu două suprafețe plane legate printr-un prag; - posterior 1.2 - parte dreptunghiulară în stânga, nervură întreruptă spre sfârșitul țiglei, altă nervură pe toată lungimea; nervură planul superior pe toată lungimea; superior - porțiune plană cu proeminență - trunchi de piramidă, diagonal - cavitate dreptunghiulară, inferior - proeminență arcuită; racordare spre suprafața trapezoidală; inferior - nervură cu proeminență centrală; plan trapezoidal .1.3 identic cu cel din partea anterioară. 1.4 având pragul invers. **model 2** - margine dreaptă - prezintă: - anterior 2.1: canal semicircular, central, îngustat în arc de cerc superior, spre cavitatea dreptunghiulară; stânga - două nervuri: una pe toată lungimea, cealaltă întreruptă, cu prag, spre porțiunea joasă, - două canale longitudinale cu comunicare oblică; superior: canal dreptunghiular transversal, cavitate dreptunghiulară transversală dreaptă cu orificiu central, suprafață trapezoidală longitudinală, cu suprafețe plane legate printr-un prag; - posterior 2.2: dreapta - suprafața plană dreptunghiulară; partea superioară cu: proeminență - trunchi de piramidă, diagonal cavitate dreptunghiulară; proeminență arcuită pe lungimea țiglei; configurații longitudinale mărginite de nervura inferioară cu proeminență; plan trapezoidal. 2.3 identic cu cel anterior, 2.4 având pragul invers.

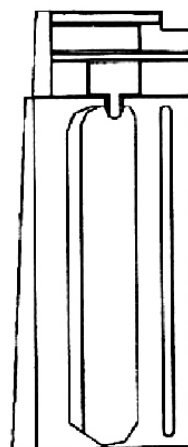

(21) f 2005 0297 - 1.1

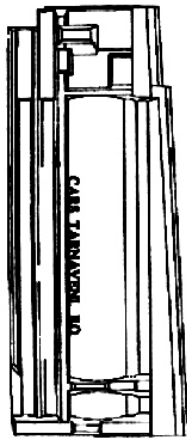

(21) f 2005 0297 - 1.2

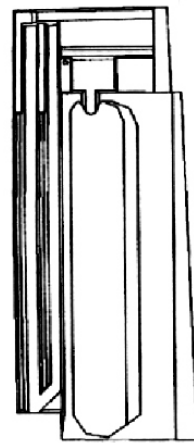

(21) f 2005 0297 - 2.1

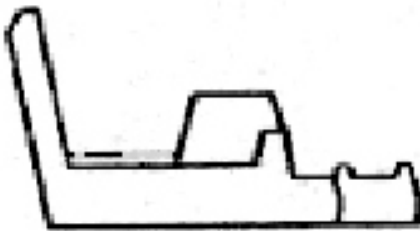

(21) f 2005 0297 - 1.3

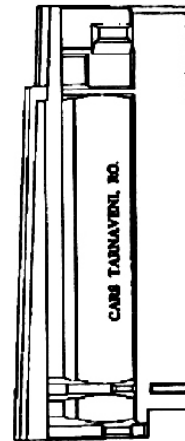

(21) f 2005 0297 - 2.2



(21) f 2005 0297 - 1.4

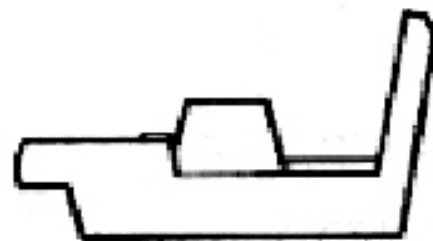

(21) f 2005 0297 - 2.3

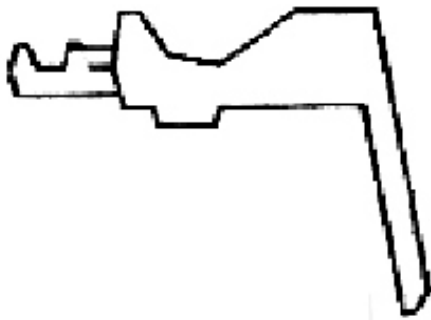

(21) f 2005 0297 - 2.4

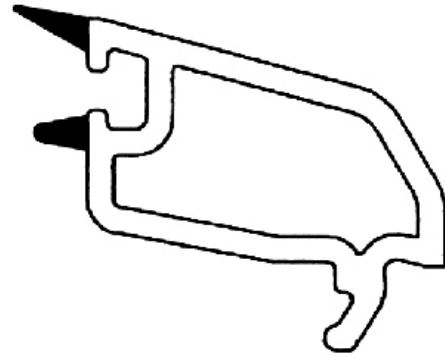

(21) f 2005 0301 - 3

(21) f 2005 0301; (22) 25.04.2005; (43) 29.07.2005;
(71) S.C. TERAPLAST - GP S.A., str. Romană nr. 17A,
Bistrița, BN 420060, 1693; (72) Viciu Emanoil; (54) **PROFILE
ȘI PIESE AUXILIARE**; (28) 7; (51) 25-01

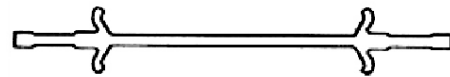

(21) f 2005 0301 - 4

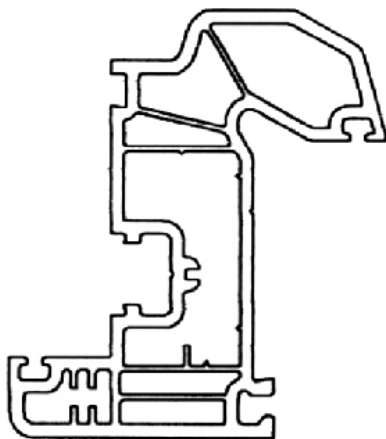

(21) f 2005 0301 - 1

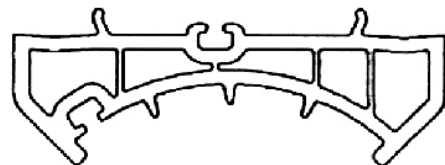

(21) f 2005 0301 - 5

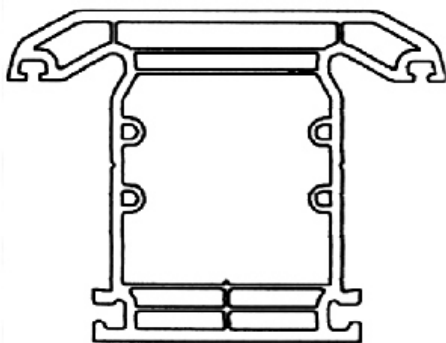

(21) f 2005 0301 - 2

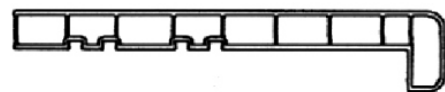

(21) f 2005 0301 - 6



(21) f 2005 0301 - 7

(21) f 2005 0164; (22) 01.03.2005; (43) 29.07.2005; București, B 7000, 598; (72) Ionescu Ana Maria; (54) **CHIOȘC DE PRESĂ, MULTIFUNCȚIONAL**; (28) 1; (51) 25-03

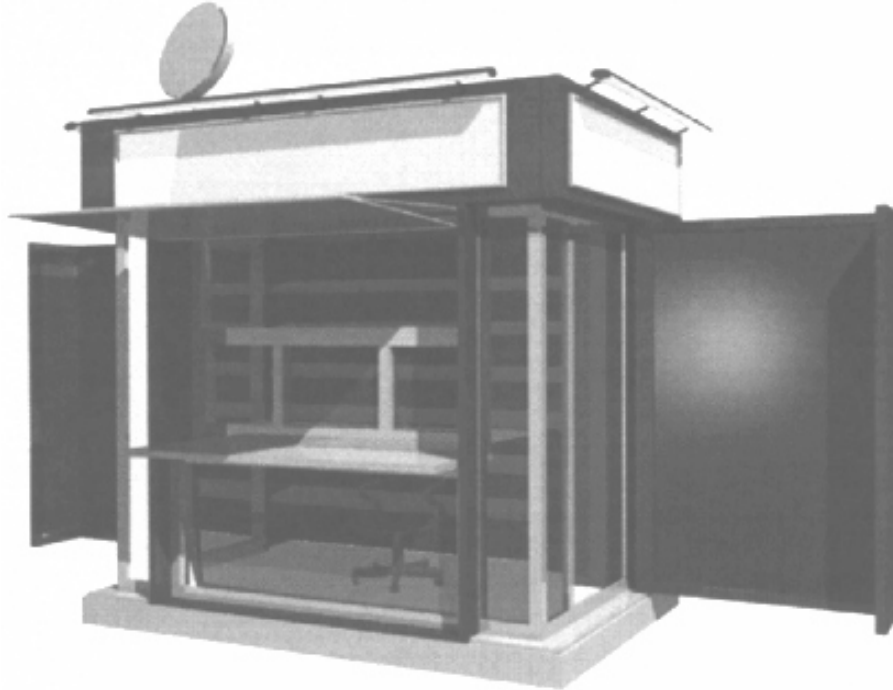

(21) f 2005 0164 - 1.1

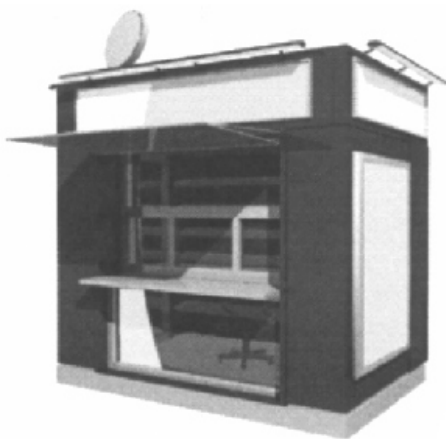

(21) f 2005 0164 - 1.2

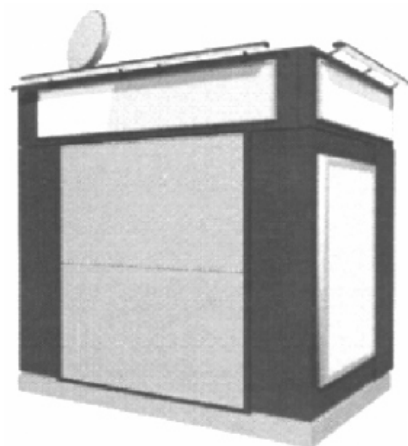

(21) f 2005 0164 - 1.3

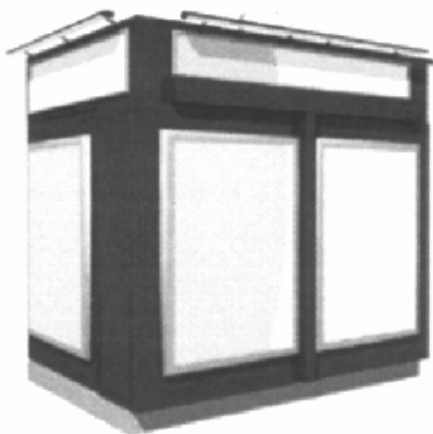

(21) f 2005 0164 - 1.4

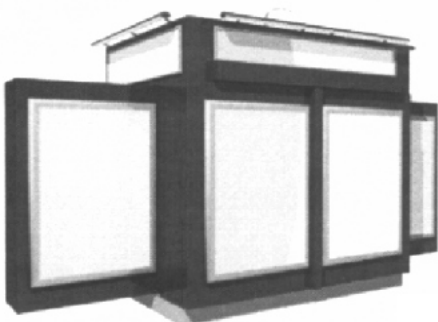

(21) f 2005 0164 - 1.5

(21) f 2005 0222; (22) 23.03.2005; (43) 29.07.2005; (71) Petrovici Virgil, str. Radu Boiangiu nr. 10, bl. 39A, ap. 30, sector 1, București, B 011388, 1666; (74) **Cabinet Enpora**, Iancului 7, bl. 109, sc. B. ap. 46, sector 2, B 73200, București; (72) Petrovici Virgil; (54) **DESIGN INTERIOR RESTAURANT**; (28) 2; (51) 25-03



(21) f 2005 0222 - 2

Reprezentarea grafică se găsește la pagina 85

(21) f 2005 0271; (22) 08.04.2005; (43) 29.07.2005; (71) S.C. RODIPET S.A., Piața Presei Libere nr. 1, Corp A (parter+et.1), sector 1, București, B 013701, 1682; (54) **CHIOȘC DIFUZARE PRESĂ**; (28) 2; (51) 25-03;

(57) **model 1** - Elementele de noutate sunt următoarele: așezarea rulourilor de protecție se va face în exteriorul chioșcului, aripile laterale, poziționarea aripilor se face sub rulouri, expunerea presei în interior se face cu ajutorul unor rafturi în scară, expunerea produselor complementare se va face tot cu ajutorul unor rafturi înclinate (20°), structura chioșcului, cât și a aripilor, este de culoare portocalie, chioșcul are la partea superioară, o prelungire de formă dreptunghiulară, pe fiecare colț al acestei prelungiri se regăsește sigla RODIPET, sigla RODIPET este mai înaltă decât spațiile publicitare.

model 2 - Elementele de noutate sunt următoarele: așezarea rulourilor de protecție se va face în exteriorul chioșcului, rulourile vor fi mascate de către spațiile publicitare, care vor veni aplicate pe fața acestora, conturul spațiilor publicitare este dat de către rulouri, pe acoperișul chioșcului, este poziționat un panou cu sigla Rodipet, acest panou are o formă pătrată, iluminarea spațiilor publicitare se va face cu ajutorul tuburilor fluorescente, aplicate la partea superioară, pe toate laturile, tuburile fluorescente fiind protejate cu ajutorul unor profile.

Reprezentările grafice se găsesc la pagina 86

CLASA 26 - APARATE DE ILUMINAT

(21) f 2005 0235; (22) 17.09.2004; (43) 29.07.2005; (71) BAYERISCHE MOTOREN WERKE AKTIENGESELLSCHAFT, Munchen, D 80788, 414; (54) **FARURI FAȚĂ ȘI SPATE, PENTRU AUTOVEHICULE**; (28) 4; (51) 26-06; (80) DM/065 864/ 17.09.2004/ 31.03.2005

(21) f 2005 0198

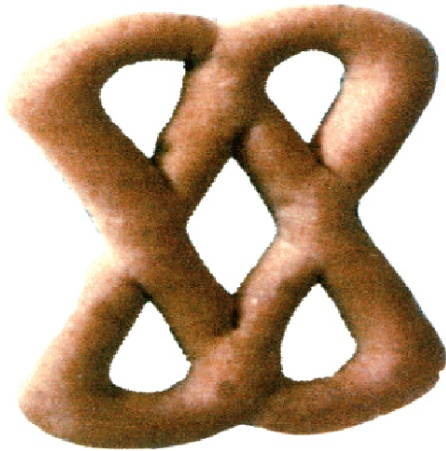

(21) f 2005 0198 - 1



(21) f 2005 0277 - 3

(21) f 2005 0277



(21) f 2005 0277 - 1



(21) f 2005 0277 - 4



(21) f 2005 0277 - 2



(21) f 2005 0277 - 5



(21) f 2005 0277 - 6



(21) f 2005 0277 - 7



(21) f 2005 0279 - 3



(21) f 2005 0279 - 4

(21) f 2005 0279



(21) f 2005 0279 - 1



(21) f 2005 0279 - 2



(21) f 2005 0279 - 5



(21) f 2005 0279 - 6

(21) f 2005 0266



(21) f 2005 0266 - 1



(21) f 2005 0266 - 2



(21) f 2005 0266 - 3



(21) f 2005 0266 - 4

(21) f 2005 0400



(21) f 2005 0400 - 1

(21) f 2005 0403



(21) f 2005 0403 - 1

(21) f 2005 0359



(21) f 2005 0359 - 1

(21) f 2005 0201



(21) f 2005 0201 - 1



(21) f 2005 0227 - 2

(21) f 2005 0202



(21) f 2005 0202 - 1



(21) f 2005 0227 - 3

(21) f 2005 0285

(21) f 2005 0227



(21) f 2005 0227 - 1



(21) f 2005 0285 - 1



(21) f 2005 0285 - 2



(21) f 2005 0285 - 3



(21) f 2005 0285 - 4



(21) f 2005 0285 - 5

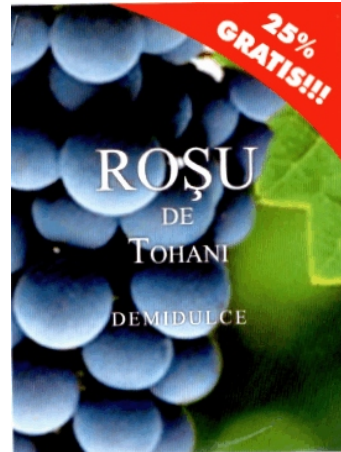

(21) f 2005 0298 - 2

(21) f 2005 0298

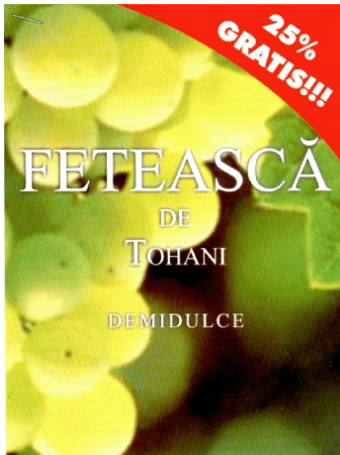

(21) f 2005 0298 - 1

(21) f 2005 0310



(21) f 2005 0310 - 1

(21) f 2005 0360

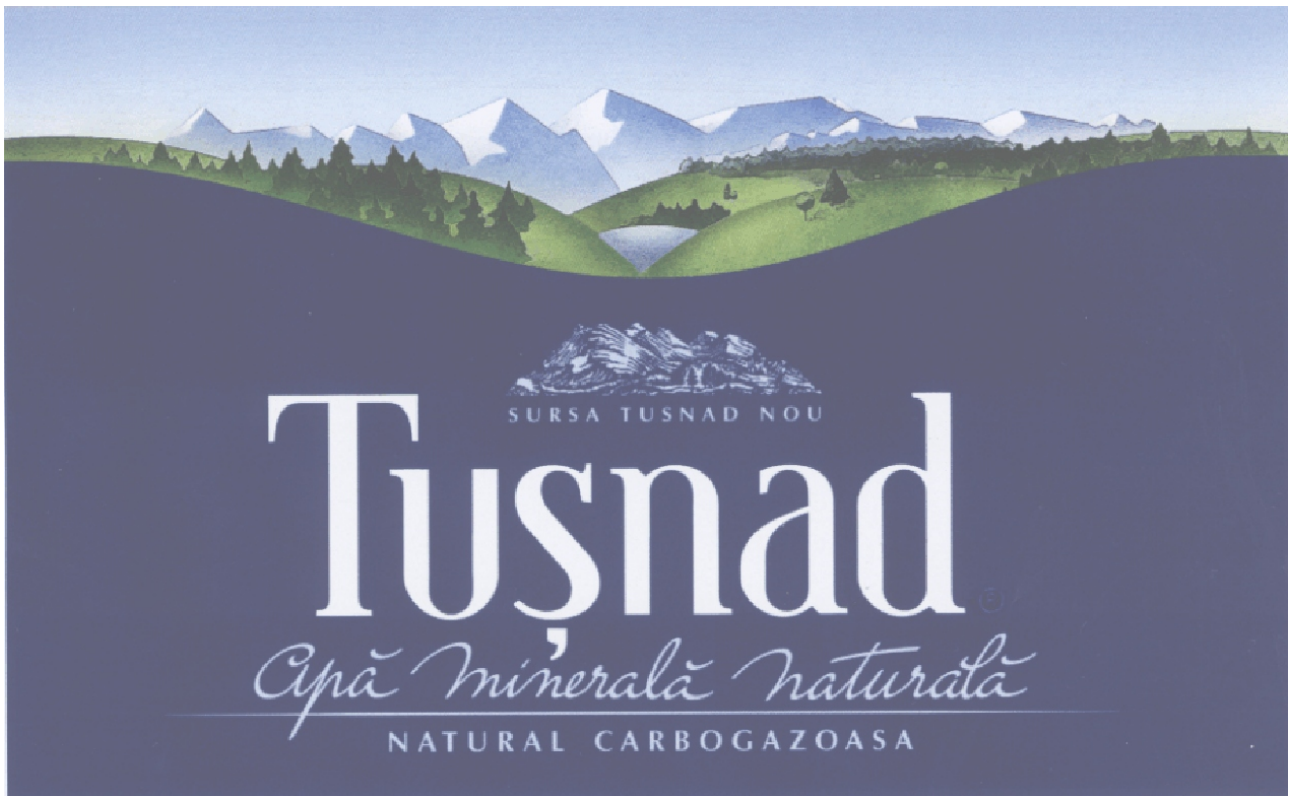

(21) f 2005 0360 - 1

(21) f 2005 0401



(21) f 2005 0401 - 1.1



(21) f 2005 0401 - 1.2

(21) f 2005 0249



(21) f 2005 0249 - 1

(21) f 2005 0222



(21) f 2005 0222 - 1

(21) f 2005 0271

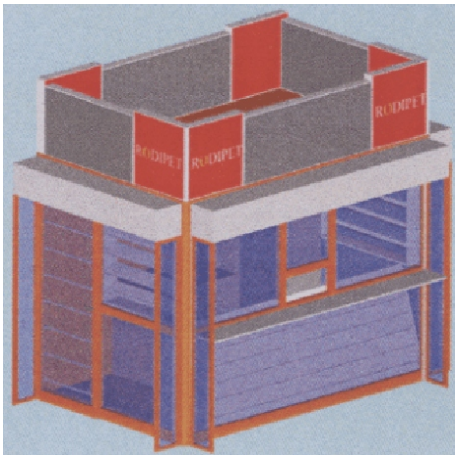

(21) f 2005 0271 - 1.1

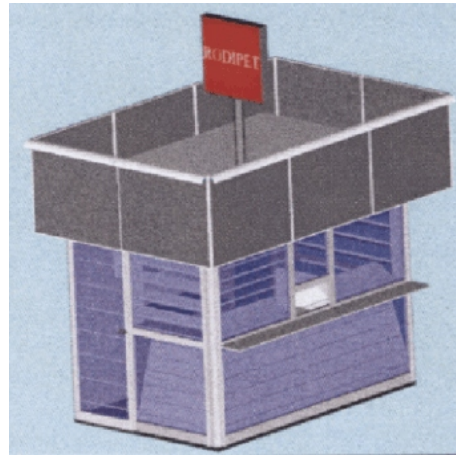

(21) f 2005 0271 - 2.1

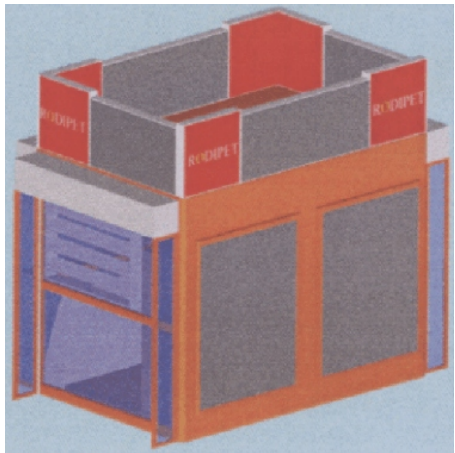

(21) f 2005 0271 - 1.2

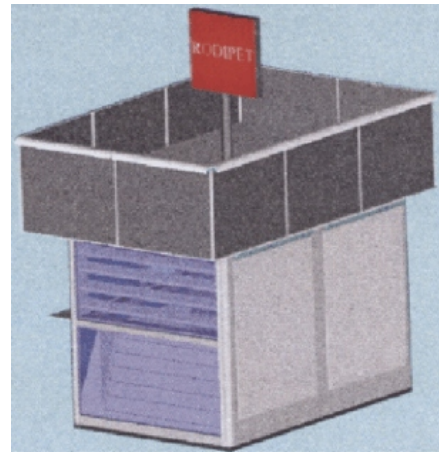

(21) f 2005 0271 - 2.2

**LISTA CERERILOR DE ÎNREGISTRARE,
A DESENELOR ȘI MODELELOR
INDUSTRIALE, PUBLICATE,**

- **ARANJATE ÎN ORDINEA CRESCĂTOARE
A NUMERELOR DE ÎNREGISTRARE**
- **ARANJATE ÎN ORDINEA
ALFABETICĂ A SOLICITANȚILOR**

**LISTA CERERILOR DE ÎNREGISTRARE A DESENELOR ȘI MODELELOR INDUSTRIALE
PUBLICATE, ARANJATE ÎN ORDINEA CRESCĂTOARE
A NUMERELOR DE ÎNREGISTRARE**

Numărul depozitului național	Clasa și subclasa	Data depozitului	Număr modele/desene	Pagina
f 2005 0097	06-04	11.02.2005	3/8	20
f 2005 0098	06-04	11.02.2005	4/10	23
f 2005 0102	06-01	14.02.2005	2/2	16
f 2005 0110	23-03	01.03.2005	2/2	69
f 2005 0164	25-03	01.03.2005	1/5	74
f 2005 0170	23-05	07.03.2005	1/1	69
f 2005 0172	11-02	07.03.2005	3/3	32
f 2005 0180	06-04	09.03.2005	3/3	26
f 2005 0198	01-01	17.03.2005	1/1	12
f 2005 0201	19-08	18.03.2005	1/1	54
f 2005 0202	19-08	18.03.2005	1/1	54
f 2005 0208	23-02	21.03.2005	3/6	67
f 2005 0210	15-06	21.03.2005	2/2	53
f 2005 0211	19-08	21.03.2005	1/1	54
f 2005 0222	25-03	23.03.2005	2/2	75
f 2005 0227	19-08	29.03.2005	3/3	55
f 2005 0230	12-16	01.09.2004	9/0	36
f 2005 0231	12-16	08.09.2004	5/0	36
f 2005 0232	09-01	10.09.2004	1/0	29
f 2005 0233	25-01	06.09.2004	2/0	70
f 2005 0234	25-01	06.09.2004	4/0	70
f 2005 0235	26-06	17.09.2004	4/0	75
f 2005 0236	19-02	24.09.2004	6/0	54

Numărul depozitului național	Clasa și subclasa	Data depozitului	Număr modele/desene	Pagina
f 2005 0237	12-16	29.09.2004	1/0	36
f 2005 0238	23-04	17.09.2004	1/0	69
f 2005 0239	23-04	17.09.2004	1/0	69
f 2005 0240	12-16	30.09.2004	10/0	36
f 2005 0241	12-16	03.09.2004	3/0	36
f 2005 0242	09-05	28.01.2005	1/0	31
f 2005 0243	25-01	03.02.2005	8/0	70
f 2005 0244	09-02	19.01.2005	2/0	30
f 2005 0245	23-03	14.01.2005	1/0	69
f 2005 0248	13-03	01.04.2005	38/38	37
f 2005 0249	20-03	01.04.2005	1/1	66
f 2005 0256	03-03	04.04.2005	6/9	12
f 2005 0266	09-05	07.04.2005	4/4	32
f 2005 0267	19-08	07.04.2005	9/9	55
f 2005 0270	25-01	07.04.2005	2/8	70
f 2005 0271	25-03	08.04.2005	2/4	75
f 2005 0272	08-08	08.04.2005	2/2	29
f 2005 0276	11-02	13.04.2005	3/3	33
f 2005 0277	09-03	14.04.2005	7/7	30
f 2005 0279	09-03	14.04.2005	6/6	30
f 2005 0280	13-03	14.04.2005	5/10	43
f 2005 0282	07-01	18.04.2005	1/1	28
f 2005 0284	22-05	19.04.2005	6/7	66
f 2005 0285	19-08	19.04.2005	5/5	56
f 2005 0287	06-07	09.03.2005	4/4	26
f 2005 0288	06-03	09.03.2005	2/2	17
f 2005 0289	06-03, 04	09.03.2005	17/17	18
f 2005 0290	06-08	09.03.2005	6/6	27

Numărul depozitului național	Clasa și subclasa	Data depozitului	Număr modele/desene	Pagina
f 2005 0291	19-08	19.04.2005	1/1	56
f 2005 0293	19-08	19.04.2005	1/1	56
f 2005 0294	19-08	19.04.2005	1/1	57
f 2005 0295	19-08	19.04.2005	1/1	57
f 2005 0296	19-08	20.04.2005	1/1	58
f 2005 0297	25-01	20.04.2005	2/8	71
f 2005 0298	19-08	22.04.2005	2/2	58
f 2005 0299	19-08	22.04.2005	1/1	58
f 2005 0301	25-01	25.04.2005	7/7	73
f 2005 0302	06-01	25.04.2005	11/11	16
f 2005 0303	09-01	26.04.2005	1/2	29
f 2005 0304	19-08	26.04.2005	3/3	59
f 2005 0305	09-05	27.04.2005	1/2	32
f 2005 0307	09-07	27.04.2005	2/2	32
f 2005 0308	09-01	27.04.2005	1/1	30
f 2005 0309	05-05	28.04.2005	10/10	14
f 2005 0310	19-08	28.04.2005	1/1	59
f 2005 0311	19-08	28.04.2005	6/6	59
f 2005 0313	12-06, 14	29.04.2005	9/18	34
f 2005 0314	23-02	29.04.2005	2/5	68
f 2005 0354	19-08	09.05.2005	1/1	60
f 2005 0357	07-01	10.05.2005	1/4	28
f 2005 0359	19-01	11.05.2005	1/1	54
f 2005 0360	19-08	11.05.2005	1/1	60
f 2005 0368	19-99	11.05.2005	1/2	60
f 2005 0369	19-99	11.05.2005	1/2	61
f 2005 0370	19-99	11.05.2005	1/2	61
f 2005 0371	19-99	11.05.2005	1/2	62

Numărul depozitului național	Clasa și subclasa	Data depozitului	Număr modele/desene	Pagina
f 2005 0372	19-99	11.05.2005	1/2	62
f 2005 0373	19-99	11.05.2005	1/2	63
f 2005 0374	19-99	11.05.2005	1/2	63
f 2005 0375	19-99	11.05.2005	1/2	64
f 2005 0376	19-99	11.05.2005	1/2	65
f 2005 0377	19-99	11.05.2005	1/2	65
f 2005 0378	02-04	11.05.2005	1/4	12
f 2005 0379	13-03	11.05.2005	3/24	44
f 2005 0380	09-03	12.05.2005	1/1	30
f 2005 0381	09-03	12.05.2005	1/1	30
f 2005 0382	09-03	12.05.2005	1/1	30
f 2005 0383	09-03	12.05.2005	1/1	31
f 2005 0384	09-03	12.05.2005	1/1	31
f 2005 0385	09-03	12.05.2005	1/1	31
f 2005 0386	09-03	12.05.2005	1/1	31
f 2005 0400	11-02	16.05.2005	1/1	34
f 2005 0401	19-08	16.05.2005	1/2	60
f 2005 0403	11-02	17.05.2005	1/1	34

**LISTA CERERILOR DE ÎNREGISTRARE A DESENELOR ȘI MODELELOR
INDUSTRIALE PUBLICATE, ARANJATE ÎN ORDINEA
ALFABETICĂ A SOLICITANȚILOR**

Nume și adresă solicitant	Număr depozit	Clasa și subclasa	Pagina
“BOBOC” - SOCIETATE ÎN COMANDITĂ SIMPLĂ , str. Grădiștea nr. 12, bl. 48, sc. 1, parter, ap. 1, sector 4, București, B 040946, 1696	f 2005 0305	09-05	32
S.C. ADIACENT S.R.L. , alea Rozelor nr. 2, Vila 2, ap. 2, Râmnicu Vâlcea, VL 240209, 1719	f 2005 0354	19-08	60
S.C. ALASKA INTERNAȚIONAL S.R.L. , str. Veseliei nr. 56, sector 5, București, B 052165, 1695	f 2005 0304	19-08	59
S.C. ALTA VISTA S.R.L. , str. Romul nr. 2, Craiova, DJ, 1149	f 2005 0291	19-08	56
S.C. AMARAD S.A. , str. Aurel Vlaicu nr. 139-151, Arad, AR 310139, 1675	f 2005 0256	03-03	12
S.C. ANTIBIOTICE S.A. , str. Valea lupului nr. 1, Iași, IS 6600, 622	f 2005 0279	09-03	30
S.C. APEMIN TUȘNAD S.A. , str. Gării nr. 599, Tușnad Nou, HG 537336, 1720	f 2005 0359	19-01	54
S.C. APEMIN TUȘNAD S.A. , str. Gării nr. 599, Tușnad Nou, HG 537336, 1720	f 2005 0360	19-08	60
S.C. ARĂDEANCA S.A. , str. Pădurii nr. 2-4, Arad, AR 2900, 194	f 2005 0276	11-02	33
S.C. ARSLAN PRODIMPEX S.R.L. , comuna Popești Leordeni, șoseaua Olteniței nr. 204, Popești Leordeni, IF 077160, 1395	f 2005 0198	01-01	12
BANCA NAȚIONALĂ A ROMÂNIEI , str. Lipscani nr. 25, sector 2, București, B 7000, 426	f 2005 0370	19-99	61

Nume și adresă solicitant	Număr depozit	Clasa și subclasa	Pagina
BANCA NAȚIONALĂ A ROMÂNIEI, str. Lipscani nr. 25, sector 2, București, B 7000, 426	f 2005 0375	19-99	64
BANCA NAȚIONALĂ A ROMÂNIEI, str. Lipscani nr. 25, sector 2, București, B 7000, 426	f 2005 0372	19-99	62
BANCA NAȚIONALĂ A ROMÂNIEI, str. Lipscani nr. 25, sector 2, București, B 7000, 426	f 2005 0368	19-99	60
BANCA NAȚIONALĂ A ROMÂNIEI, str. Lipscani nr. 25, sector 2, București, B 7000, 426	f 2005 0377	19-99	65
BANCA NAȚIONALĂ A ROMÂNIEI, str. Lipscani nr. 25, sector 2, București, B 7000, 426	f 2005 0376	19-99	65
BANCA NAȚIONALĂ A ROMÂNIEI, str. Lipscani nr. 25, sector 2, București, B 7000, 426	f 2005 0374	19-99	63
BANCA NAȚIONALĂ A ROMÂNIEI, str. Lipscani nr. 25, sector 2, București, B 7000, 426	f 2005 0373	19-99	63
BANCA NAȚIONALĂ A ROMÂNIEI, str. Lipscani nr. 25, sector 2, București, B 7000, 426	f 2005 0369	19-99	61
BANCA NAȚIONALĂ A ROMÂNIEI, str. Lipscani nr. 25, sector 2, București, B 7000, 426	f 2005 0371	19-99	62
BAYERISCHE MOTOREN WERKE AKTIENGESELLSCHAFT, Munchen, D 80788, 414	f 2005 0235	26-06	75
S.C. BOROMIR IND S.R.L., str. Târgului nr. 2, Râmnicu Vâlcea, VL 240485, 1678	f 2005 0266	09-05	32
S.C. BRAILACT S.A., str. Ion Ghica nr. 3, Brăila, BR, 1689	f 2005 0295	19-08	57

Nume și adresă solicitant	Număr depozit	Clasa și subclasa	Pagina
S.C. BRAILACT S.A. , str. Ion Ghica nr. 3, Brăila, BR, 1689	f 2005 0294	19-08	57
S.C. BRAILACT S.A. , str. Ion Ghica nr. 3, Brăila, BR, 1689	f 2005 0293	19-08	56
BRD FINANCE CREDITE CONSUM S.R.L. , b-dul Ion Mihalache nr. 1-7, sector 1, București, B 011171, 1735 HIPROMA S.A., str. Tudor Vladimirescu nr. 2, Otopeni, IF 075100, 1736	f 2005 0401	19-08	60
BTICINO S.P.A. , via Mesina 38, Milano, I-20154, 1726	f 2005 0379	13-03	44
Cabay Myriam , Dreve Des Marronniers 26, Waterloo, B-1410, 1705	f 2005 0244	09-02	30
S.C. CARS S.A. , str. Bradului nr. 14, Târnăveni, MS 3225, 295	f 2005 0270	25-01	70
S.C. CARS S.A. , str. Bradului nr. 14, Târnăveni, MS 3225, 295	f 2005 0297	25-01	71
S.C. CĂTĂLIN INTERNAȚIONAL S.R.L. , str. Avram Iancu nr. 54, Brad, HD 553200, 1694	f 2005 0302	06-01	16
Chivu Vasile , b-dul 1 Decembrie 1918 nr. 4, bl. L64, sc. D, et. 4, ap. 78, Constanța, CT 900176, 1650	f 2005 0284	22-05	66
CISCOPEST S.R.L. , str. Bicaz nr. 154, bl. 154, sc. E, et. 2, ap. 10, Bacău, BC 600339, 1671	f 2005 0249	20-03	66
COMPAGNIE GERVAIS DANONE , Rue Jules Guesde nr. 126-130, Levallois-Perret, F 92300, 433	f 2005 0227	19-08	55
S.C. DAAS IMPEX S.R.L. , str. Negru Vodă nr. 42a, Ploiești, PH 100149, 1699	f 2005 0310	19-08	59
DAIMLERCHRYSLER AG. , Epplestrasse nr. 225, Stuttgart, D 70567, 449	f 2005 0230	12-16	36

Nume și adresă solicitant	Număr depozit	Clasa și subclasa	Pagina
DAIMLERCHRYSLER AG. , Epplestrasse nr. 225, Stuttgart, D 70567, 449	f 2005 0237	12-16	36
DAIMLERCHRYSLER AG. , Epplestrasse nr. 225, Stuttgart, D 70567, 449	f 2005 0240	12-16	36
DAIMLERCHRYSLER AG. , Epplestrasse nr. 225, Stuttgart, D 70567, 449	f 2005 0231	12-16	36
DAIMLERCHRYSLER AG. , Epplestrasse nr. 225, Stuttgart, D 70567, 449	f 2005 0241	12-16	36
DIMENSION S.R.L. , comuna Măgura, Măgura, BC 607305, 1589	f 2005 0102	06-01	16
S.C. DIPLOMATIC TV OIL ATLAS S.R.L. , str. Ștefan cel Mare nr. 15, bl. C2, ap. 3, Focșani, VN 620076, 1656	f 2005 0201	19-08	54
S.C. DIPLOMATIC TV OIL ATLAS S.R.L. , str. Ștefan cel Mare nr. 15, bl. C2, ap. 3, Focșani, VN 620076, 1656	f 2005 0202	19-08	54
Dumitrache B. Ion , str. Calea București nr. 198, Topoloveni, AG.115500, 1595	f 2005 0110	23-03	69
S.C. ELTRIX S.R.L. , str. Valiug nr. 16-18, sector 1, București, B 7000, 598	f 2005 0164	25-03	74
S.C. EUROPHARM S.A. , str. Poienelor nr. 5, Brașov, BV 2200, 797	f 2005 0277	09-03	30
S.C. GLOBAL CORPORATION S.R.L. , str. Dimitrie Pompei nr. 3-5, bl. J, sector 2, București, B, 1240	f 2005 0309	05-05	14
H MORRIS & CO LIMITED , 24 Rosyth Toad, Glasgow, G5 OYD, 1583	f 2005 0098	06-04	23
H MORRIS & CO LIMITED , 24 Rosyth Toad, Glasgow, G5 OYD, 1583	f 2005 0097	06-04	20
HENKEL KOMMANDITGESELLSCHAFT AUFKTIEN , Henkelstrasse nr. 67, Dusseldorf, D 40589, 326	f 2005 0236	19-02	54

Nume și adresă solicitant	Număr depozit	Clasa și subclasa	Pagina
HERMANN GUTMANN AG. , Nürnberger Straße 57-81, Weißenburg, D-91781, 1704	f 2005 0243	25-01	70
Ioniță Dumitru , aleea Barajul Uzului nr. 7, bl. L23A, ap. 85, sector 3, București, B 032795, 1734	f 2005 0400	11-02	34
Ioniță Dumitru , aleea Barajul Uzului nr. 7, bl. L23A, ap. 85, sector 3, București, B 032795, 1734	f 2005 0403	11-02	34
S.C. LARIPLAST S.R.L. , șoseaua Vestului nr. 27, Ploiești, PH 100486, 1698	f 2005 0307	09-07	32
S.C. LARIPLAST S.R.L. , șoseaua Vestului nr. 27, Ploiești, PH 100486, 1698	f 2005 0308	09-01	30
S.C. LIVINGJUMBO INDUSTRY S.R.L. , aleea Industriilor nr. 17, Buzău, BZ 120224, 1727	f 2005 0383	09-03	31
S.C. LIVINGJUMBO INDUSTRY S.R.L. , aleea Industriilor nr. 17, Buzău, BZ 120224, 1727	f 2005 0380	09-03	30
S.C. LIVINGJUMBO INDUSTRY S.R.L. , aleea Industriilor nr. 17, Buzău, BZ 120224, 1727	f 2005 0384	09-03	31
S.C. LIVINGJUMBO INDUSTRY S.R.L. , aleea Industriilor nr. 17, Buzău, BZ 120224, 1727	f 2005 0385	09-03	31
S.C. LIVINGJUMBO INDUSTRY S.R.L. , aleea Industriilor nr. 17, Buzău, BZ 120224, 1727	f 2005 0386	09-03	31
S.C. LIVINGJUMBO INDUSTRY S.R.L. , aleea Industriilor nr. 17, Buzău, BZ 120224, 1727	f 2005 0382	09-03	30
S.C. LIVINGJUMBO INDUSTRY S.R.L. , aleea Industriilor nr. 17, Buzău, BZ 120224, 1727	f 2005 0381	09-03	30

Nume și adresă solicitant	Număr depozit	Clasa și subclasa	Pagina
S.C. MAGNUM GROUP S.A. , b-dul Bucureștii Noi nr. 52, sector 1, București, B, 1690	f 2005 0296	19-08	58
S.C. MARK PHARMACEUTICS S.R.L. , str. Moara de Foc nr. 35, Iași, IS 700522, 1691	f 2005 0299	19-08	58
S.C. MARTPLAST S.R.L. , str. Regiei nr. 20, Urziceni, IL, 1090	f 2005 0208	23-02	67
S.C. MATPLAST S.A. , str. Nicolae Bălcescu nr. 5, Odorheiu Secuiesc, HR 535600, 1661	f 2005 0210	15-06	53
S.C. MECANICA S.R.L. , str. Augustin Bena nr. 10, Sebeș, AB, 1325	f 2005 0272	08-08	29
Mociulschi Amelia , b-dul Timișoara nr. 69, bl. C13, sc. B, ap. 71, et. 8, sector 6, O.P. 74, București, B 061332, 1623	f 2005 0172	11-02	32
Moldovan Nucu Istrate , str. Principală nr. 134B, cartier Unirea, Bistrița, BN 4400, 1702	f 2005 0313	12-06, 14	34
Moldovan Nucu Istrate , str. Principală nr. 134b, cartier Unirea, Bistrița, BN 4400, 1702	f 2005 0314	23-02	68
S.C. MORĂRIT PANIFICAȚIE BĂNEASA S.A. , str. Nicolae G. Caramfil nr. 52-54, sector 1, București RO, București, B 7000, 235	f 2005 0285	19-08	56
S.C. NORD ARIN INTERNAȚIONAL S.R.L. , localitatea Preluca, comuna Pângărați, NT 617309, 1629	f 2005 0287	06-07	26
S.C. NORD ARIN INTERNAȚIONAL S.R.L. , localitatea Preluca, comuna Pângărați, NT 617309, 1629	f 2005 0180	06-04	26
S.C. NORD ARIN INTERNAȚIONAL S.R.L. , localitatea Preluca, comuna Pângărați, NT 617309, 1629	f 2005 0288	06-03	17
S.C. NORD ARIN INTERNAȚIONAL S.R.L. , localitatea Preluca, comuna Pângărați, NT 617309, 1629	f 2005 0289	06-03, 04	18

Nume și adresă solicitant	Număr depozit	Clasa și subclasa	Pagina
S.C. NORD ARIN INTERNAȚIONAL S.R.L. , localitatea Preluca, comuna Pângărați, NT 617309, 1629	f 2005 0290	06-08	27
S.C. PATRIAPLAST S.R.L. , șoseaua Unirii nr. 133, Balotești, IF 077015, 1647	f 2005 0282	07-01	28
Petrovici Virgil , str. Radu Boiangiu nr. 10, bl. 39A, ap. 30, sector 1, București, B 011388, 1666	f 2005 0222	25-03	75
S.C. QUALPLASTIC S.R.L. , str. Bader nr. 11A, Timișoara, TM 1900, 1686	f 2005 0280	13-03	43
REHAU AG+CO , Rheniumhaus, Rehau, D 95111, 453	f 2005 0233	25-01	70
REHAU AG+CO , Rheniumhaus, Rehau, D 95111, 453	f 2005 0234	25-01	70
S.C. RELEE S.A. , str. Gloria nr. 5, Mediaș, SB 3125, 307	f 2005 0248	13-03	37
S.C. RODIPET S.A. , Piața Presei Libere nr. 1, Corp A (parter+et.1), sector 1, București, B 013701, 1682	f 2005 0271	25-03	75
S.C. RODOTEX S.R.L. , str. ing. Emil Alexandrescu nr. 14, bl. 790, sc. B, et. 4, ap. 18, Iași, IS 700668, 1662	f 2005 0211	19-08	54
SAHM GMBH & CO. KG , 13, Westerwaldstrabe, Hohr-Grenzhausen, D 56203, 1483	f 2005 0357	07-01	28
Săndulescu George Marius , str. Panduri nr. 15, bl. P18, sc. 1, ap. 7, sector 5, București, B 050652, 1725	f 2005 0378	02-04	12
SARA LEE HOUSEHOLD AND BODY CARE NEDERLAND B.V. , Traverse nr. 2, Veenendaal, NL 3905, 950	f 2005 0239	23-04	69

Nume și adresă solicitant	Număr depozit	Clasa și subclasa	Pagina
ARA LEE HOUSEHOLD AND BODY CARE NEDERLAND B.V. , Traverse nr. 2, Veenendaal, NL 3905, 950	f 2005 0238	23-04	69
S.C. SELENA PRODUCTION S.R.L. , str. Nerva Traian nr. 16, sector 3, București, B 7000, 1353	f 2005 0303	09-01	29
SOCIETE DES PRODUITS NESTLE S.A. , Nedeclarată, Vevey, CH-1800, 1703	f 2005 0242	09-05	31
S.C. TERAPLAST - GP S.A. , str. Romană nr. 17A, Bistrița, BN 420060, 1693	f 2005 0301	25-01	73
S.C. TOHANI S.A. , Gura Vadului, PH 2185, 921	f 2005 0298	19-08	58
S.C. TOTAL MIHOC PROD S.R.L. , str. Preot Klein nr. 1, Tămășeni, NT 617465, 1679	f 2005 0267	19-08	55
UNILEVER N.V. , Weena nr. 455, Rotterdam, NL 3130, 363	f 2005 0232	09-01	29
Urs Engler , Schwartzbachstrasse 61, Uerikon, CH-8713, 1706	f 2005 0245	23-03	69
Vasile Adrian Marius , Fundătura Ovidiu nr. 22, Băicoi, PH 105200, 1622	f 2005 0170	23-05	69
Vetesi Zoltan , str. 23 August 1919 nr. 6, ap. 6, Timișoara, TM 1900, 1700	f 2005 0311	19-08	59

**LISTA DESENELOR ȘI MODELELOR
INDUSTRIALE (DMI), ÎNREGISTRATE
ÎN REGISTRUL NAȚIONAL AL
DESENELOR ȘI MODELELOR INDUSTRIALE,
CONFORM HOTĂRĂRII COMISIEI
DE SPECIALITATE A O.S.I.M.**

- **DMI depuse pe cale internațională**
- **DMI depuse pe cale națională**

Partea I - desene și modele industriale, depuse pe cale internațională

Nr. din Registrul Național al DMI	Nr. din Registrul Național al cererilor depuse	Data depozitului	Titular	Publicat în BOPI - DMI Internaționale numărul/data
015316	2004/0817	20.02.2004	SOLENTHALER FRIEDRICH	6/30.07.2004
015317	2004/0600	22.03.2004	THE SWATCH GROUP MANAGEMENT SERVICES AG (THE SWATCH GROUP MANAGEMENT SERVICES S.A.) (THE SWATCH GROUP MANAGEMENT SERVICES LTD.)	3/30.04.2004
015318	2004/0603	09.03.2004	SWATCH AG (SWATCH S.A.) (SWATCH LTD.)	3/30.04.2004
015319	2004/0555	26.02.2004	SWATCH AG (SWATCH S.A.) (SWATCH LTD.)	3/30.04.2004
015320	2004/0560	26.02.2004	HAMILTON INTERNATIONAL AG. (Hamilton Internațional S.A.) (Hamilton Internațional LTD.)	3/30.04.2004
015321	2004/0602	09.03.2004	SWATCH AG (SWATCH S.A.) (SWATCH LTD.)	3/30.04.2004
015322	2004/0679	11.02.2004	FESTINA-CANDINO WATCH AG. (FESTINA-CANDINO WATCH S.A.) (FESTIA-CANDINO WATCH LTD.)	4/28.05.2004

Nr. din Registrul Național al DMI	Nr. din Registrul Național al cererilor depuse	Data depozitului	Titular	Publicat în BOPI - DMI Internaționale numărul/data
015323	2004/0571	20.02.2004	RADO UHREN AG (RADO WATCH CO LTD) (MONTRES RADO S.A.)	3/30.04.2004
015324	2004/1223	28.04.2004	HENKEL KOMMANDIT-GESELLSCHAFT AUF AKTIEN	10/01.12.2004
015325	2004/0559	11.02.2004	EWITEC S.A.R.L.	3/30.04.2004
015326	2004/0607	22.03.2004	MONTRES BREGUET S.A.	3/30.04.2004
015327	2004/1107	16.04.2004	PRISMA S.P.A.	9/29.10.2004
015328	2004/1221	10.05.2004	DAIMLERCHRYSLER AG.	10/30.11.2004
015329	2004/1233	10.05.2004	DAIMLERCHRYSLER AG.	10/30.11.2004
015330	2004/1222	03.05.2004	DAIMLERCHRYSLER AG.	10/30.11.2004
015331	2004/1372	10.06.2004	DAIMLERCHRYSLER AG.	11/29.12.2004
015332	2005/0074	14.10.2004	FINANCIERE DES APPLICATIONS DE L'ELECTRICITE S.A.	12/31.01.2005
015333	2005/0235	17.09.2004	BAYERISCHE MOTOREN WERKE AG.	2/31.03.2005
015334	2005/0231	08.09.2004	DAIMLERCHRYSLER AG.	2/31.03.2005
015335	2005/0241	03.09.2004	DAIMLERCHRYSLER AG.	2/31.03.2005
015336	2005/0237	29.09.2004	DAIMLERCHRYSLER AG.	2/31.03.2005
015337	2005/0230	01.09.2004	DAIMLERCHRYSLER AG.	2/31.03.2005
015338	2005/0240	30.09.2005	DAIMLERCHRYSLER AG.	2/31.03.2005

Partea a II-a - desene și modele industriale, depuse pe cale națională

Nr. din Registrul Național al DMI	Nr. din Registrul Național al cererilor depuse	Data depozitului	Titular	Publicat în BOPI - DMI nr./data
015314	2003/1119	26.09.2003	LA FESTA INTERNAȚIONAL S.R.L.	7/09.08.2004
015315	2004/0103	02.02.2004	TEXTOR INDUSTRIAL PROJECT S.R.L.	12/31.12.2003
015339	2004/0857	08.04.2004	S.C. KTEL CENTER S.R.L.	11/30.11.2004

**MODIFICĂRI ÎN SITUAȚIA JURIDICĂ
A TITULARILOR**

MODIFICĂRI ÎN SITUAȚIA JURIDICĂ A TITULARILOR

1. Solicitantul cererii de înregistrare nr. **f 2004 0204**, **S.C. KANOMI COMPANY S.A.**, cu sediul în București, sector 1, Piața Presei Libere nr. 1, corp A2, et. 3, a cesionat drepturile ce decurg din aceasta, societății **S.C. KANAPACK S.R.L.**, cu sediul în **București, sector 4, Calea Șerban Vodă nr. 81-83, et. 1, ap. 4.**
2. Titularul certificatului de înregistrare nr. **009367**, **CALMAR INC.** cu sediul în 333 South Turnbull, Canyon Road, City of Industry, CA 91745-1203, USA, și-a luat ca mandatar autorizat societatea **ROMINVENT S.A.**, cu sediul în **București, str. Ermil Pangratti nr. 35, sector 1.**
3. Solicitantul cererii de înregistrare nr. **f 2004 1011**, **S.C. PUTNA S.A.**, și-a modificat denumirea în **S.C. VINEXPORT TRADE-MARK S.A.**
4. Solicitantul cererii de înregistrare nr. **f 2004 0507** din data de 11.05.2004, **S.C. STANDARD NUTRICIA S.R.L.** și-a luat ca mandatar autorizat **CABINETUL INDIVIDUAL DE PROPRIETATE INDUSTRIALĂ - NEGOMIREANU LAVINIA**, cu sediul în **București, sector 1, șoseaua Nicolae Titulescu nr. 94, bl. 14A, sc. 4, ap. 127.**
5. Solicitantul cererii de înregistrare nr. **f 2004 1288** din data de **13.12.2004**, **S.C. ZENIT CONSULTING S.R.L.**, cu sediul în Iași, str. Țuțea Petre nr. 5, bl. 909, ap. 11, et. 3, și-a luat ca mandatar autorizat societatea **OSTER - SOCIETATE CIVILĂ PROFESIONALĂ ÎN PROPRIETATE INDUSTRIALĂ**, cu sediul în **București, sector 2, str. Batiștei nr. 35, ap. 23.**

6. Titularul certificatelor de înregistrare nr. **013917** și **013918**, **S.C. ROMTOX ROMANIAN INVESTING GROUP S.R.L.** și-a schimbat numele în **S.C. ROMTOX INVESTING GROUP S.R.L.**

7. Titularul certificatului de înregistrare nr. **009801**, **S.C. BROTHEOOD COMPANY IMPEX S.R.L. S.A.**, cu sediul în București, sector 5, str. Zăbrăuțului nr. 28-32, și-a schimbat numele în **S.C. ROMTOX INVESTING GROUP S.R.L.**, cu sediul în Mihăilești, str. Prunilor nr. 2, ap. 3, județul Giurgiu.

8. Titularul certificatului de înregistrare nr. **009443**, **NORBERT KARSCHAU**, domiciliat în **Derner Strasse 4, 44532 Lunen, DE**, și-a luat ca mandatar autorizat, pe doamna **ALAN LILIANA - CONSILIER ÎN PROPRIETATE INDUSTRIALĂ**, cu domiciliul în Timișoara, str. Oglinzilor nr. 23, ap. 9.

9. Titularul certificatelor de înregistrare nr. **012912**, **S.C. ROMANIAN BILLBOARD NETWORK S.A.** cu sediul în Iași, șoseaua Nicolina nr. 10-12, bl. 937, parter, a cesionat drepturile ce decurg din aceasta, domnului **NEAGU CĂTĂLIN**, domiciliat în Iași, str. Țuțea Petre nr. 5, bl. 090, Tr. 1, et. 3, ap. 11.

| ERATE

TABEL ERATE

Număr depozit național reglementar	Localizarea erorii în BOPI nr.	Text inițial	Text corect
f 2004 1310	3/2005 pag. 17	(71) S.C. SAMUS MEX S.A., str. Bistriței nr. M63, Dej, CJ 4650, 63920776, București	(71) S.C. SAMUS MEX S.A. str. Bistrița nr. 63, 405200 Dej, județul Cluj
f 2004 1310	3/2005 pag. 17	(74) RASKAI MM BREVMARC CONSULT S.R.L., STR. Unirii nr. 3, bl. D8, ap. 31, HD 405200, Dej	(74) RASKAI MM BREVMARK CONSULT S.R.L., str. Unirii nr. 3, bl. B8, ap. 31, 405200 Dej, județul Cluj
f 2004 1011	12/2004 pag. 1963	(72) -----	(72) BĂRBULESCU FLORINEL
f 2005 0524	11/2004 pag. 1755	(74) -----	(74) ROMPROSPER S.R.L., șos. Mihai Bravu nr. 294, bl. 6, ap. 63, sector 3, București
f 2004 0879	11/2004 pag. 1762	(74) -----	(74) AGENȚIA UNIVERSITARĂ DE INVENTICĂ INVENTA S.R.L., b-dul Corneliu Coposu nr. 7, bl. 104, sc. 2, et. 1, ap. 31, sector 3, București
f 2004 0852	11/2004 pag. 1759	(74) -----	(74) S.C. RODALL S.R.L. AGENȚIE DE PROPRIETATE INDUSTRIALĂ, str. Polonă nr. 115, bl. 15, ap. 19, sector 1, București
f 2005 0018	4/2005 pag. 127, rândul 9	PACHIU LAURENȚIU VICTO	PACHIU LAURENȚIU VICTOR
f 2004 0697	9/2004 pag. 1284	(71) BORONAL BORASZATI ES KERESKEDELMI KFT., KOZEPCEBE 1, KISKOROS, HU 62001429	(71) BORONAL BORASZATI ES KERESKEDELMI KFT., KOZEPCEBE 1, KISKOROS, HU 6200

DIVERSE

- **LISTA CONSILIERILOR ÎN PROPRIETATE INDUSTRIALĂ ȘI A MANDATARILOR AUTORIZAȚI**
- **CENTRE REGIONALE, PENTRU PROMOVAREA PROPRIETĂȚII INDUSTRIALE, ÎN ROMÂNIA**
- **ANUNȚURI OFICIALE**
- **MATERIALE INFORMATIVE, DIN DOMENIUL PROPRIETĂȚII INDUSTRIALE**

ROMÂNIA
OFICIUL DE STAT PENTRU INVENȚII ȘI MĂRCI

ORDIN nr. 157

24 iulie 1997

Directorul general al Oficiului de Stat pentru Invenții și Mărci,
Având în vedere prevederile art.14 alin.3 din Legea 64/1991, privind brevetele de invenție și regula 2,5 din H.G. 152/92, referitoare la profesia de consilier în proprietate industrială,

ORDIN:

Art.1. Persoanele ale căror nume figurează în lista anexă la prezentul Ordin, precum și firmele specializate în proprietate industrială se înscriu în **REGISTRUL NAȚIONAL AL CONSILIERILOR ÎN PROPRIETATE INDUSTRIALĂ**, cu menționarea specializării.

Art.2. Prezentul ordin se va publica în Buletinul Oficial de Proprietate Industrială.

DIRECTOR GENERAL,

AGENȚIILE SPECIALIZATE ÎN PROPRIETATE INDUSTRIALĂ
Pentru luna iulie 2005

Data înființării	Nr. registru agenții	Denumirea completă a cabinetului/agenției Adresa Consilieri cu drept de practică	Domenii	Statut juridic
27.03.1991	001	INVENTA – AGENȚIE DE PROPRIETATE INTELECTUALĂ S.R.L. București, Bdul Corneliu Coposu nr. 7, bl. 104, sc. 2, ap.31, sect.3, cod 030602, Tel: 021/3200285, Fax: 021/3228325, e-mail: inventa@mc.ro, inventa@mark-patent.ro GSM: 0744 324510, 0744 339649 Ing. Țuluca Doina, Prof. univ. dr. ing. Țurcanu Constantin, Farm. Rădulescu Mioara, Dr. ing. Lorent Alexandru, Ing. Velțan Loredana, Av. Soare Liliana, Ing. Secăreanu Doina, Ing. Țurcanu Costin Radu	Brevete Mărci Desene Topografii	SRL
29.05.1991	002	CABINET ENPORA S.R.L. București, str. George Calinescu nr.52A, ap.1, 011694, Tel: 021 2300990; 031 1001634, Fax: 021 2302311; 031 1007927, pop@patents.ro Ing. Pop Virginia Daisy, Ing. Pop Călin Radu, Ing. Constantin Adrian, Ing. Popescu Bianu Anca, Jur. Frisch Crina Nicoleta, Ing. Velicu Anca	Brevete Mărci Desene Topografii	SRL
23.07.1991	003	PATENTMARK S.R.L. București str. Dr. N. Turcescu nr. 2, ap.2, sector 5, cod 050467 Tel: 021/3121669, Fax: 021/2233963, stema@pcnet.ro Mohonea Liliana, Mohonea Cristian, Borlan T. Radu, Marinescu Ruxandra	Brevete Mărci Desene Topografii	SRL
18.12.1991	004	RODALL AGENȚIE DE PROPRIETATE INDUSTRIALĂ S.R.L. București, Str. Polonă nr. 115, bl. 15, sc. A, ap. 19 sector 1, cod 010497, Tel: 021/2108342, GSM: 0722 652111, Fax: 021/2105794, rodall@b.astral.ro Jur. Bălan Gheorghică, Bălan Valeria, Pițu Dalila	Brevete Mărci Desene Topografii	SRL
25.08.1992	005	INTELECT S.R.L. Oradea, B-dul Dacia nr. 48 Bl. D10, Ap.3, Tel: 0259/253847, Fax: 0259/268094, OP 9-CP 128, cod 410346, e-mail: intelect@rdslink.ro, GSM: 0745 040831 Buzlea Elisabeta, Buzlea Mircea Valentin, Buzlea Narcisa Florica, Petrache Octavian	Brevete Mărci Desene Topografii	SRL
08.09.1992	006	A.G.V. - AGENȚIE DE PROPRIETATE INDUSTRIALĂ S.R.L. București, B-dul Magheru, nr. 9, sc. 2, etaj 9, ap. 89, Sector 1, PO BOX 22-246, Tel/Fax: 021/3153684, Ing. Voicu Alexandra	Brevete Mărci Desene Topografii	SRL

04.12.1992	008	CONSTANTIN GHIȚĂ OFFICE SRL Timișoara, str. Take Ionescu nr. 24-28 sc. B ap. 2 judetul Timiș, cod 300042, Tel/Fax: 0256/435976, GSM: 0744 162462, e-mail: ghiță@mail.dnttm.ro, Ing. Ghiță Constantin, Pop Motogna Clelia	Brevete Mărci Desene	SRL
05.01.1993	009	CABINET DE PROPRIETATE INDUSTRIALĂ S.I. Timișoara, Str. Moise Dobosan nr.110, cod poștal 300600, GSM: 0722 984909, Tel/Fax: 0256/475105, e-mail: ioan_sovar@yahoo.com Șovar Ioan	Brevete Mărci Desene	SRL
13.05.1993	010	ROMINVENT S.A București, Str. Ermil Pangratti nr. 35, et.1, sect.1, cod 011882, Tel: 021/2312515, 2312541,Fax: 021/2312550, 2312454,e-mail: office@rominvent.ro Ing.Enescu Lucian, Dr. ec. Liviu Cabariu,Chim. Larion Sonia, Fil. Rodica Bucătaru, Jur. Mocanu Ion, Fiz. Nicolaescu Daniella, Ing. Corina Duțulescu, Ec. Ghenu Mihaela, Ing.Teodorescu Mihaela, Ing. Rădulescu Melania, Ing. Cosmina Fierăscu, Ing. Ploscă Daniel, Ing. Spătaru Daniela, Ing. Alexandra Hașiu, Dr. Ing. Cristina Popa, Ec. Joitoiu Andreea Simona, Ing. Năstase Cristian,Bio.Enescu Miruna, Dr.Florea Ileana Maria,Dumitrescu Artemis Sorina, Pavel Sorin Eduard, Markusev Denisa Mary, Olteanu Camelia	Brevete Mărci Desene Topografii	SA
17.07.1993	011	CABINET INDIVIDUAL "INDEPENDENT PROPINI AGENT" București, sector 5, Str. Fabrica de chibrituri nr. 42, cod 050183,Tel.: 021/3352938, GSM: 0722 610634 Nicolae Ioan	Brevete Mărci Desene Topografii	CI
03.01.1994	012	AGENTIE DE PROPR. INDUSTRIALA COSTIN SNC Baia Mare, Str. Șoimului nr. 5, cod 430155 Tel/Fax: 0262/276426, GSM: 0744 966079 Costin Nicolae	Brevete Mărci Desene	SNC
13.03.1995	014	PERSOANĂ FIZICĂ INDEPENDENTĂ TĂTARU DOINA Piatra Neamț, Str. Apele Minerale nr. 4. cod 610121 Tel: 0233/223602, e-mail: doina_tataru@msn.com Tătaru Doina	Brevete Mărci Desene	PF
30.03.1995	015	CABINET M. OPROIU - CONSILIERE ÎN PROPRIETATE INTELECTUALĂ SRL București, Str. Popa Savu, nr. 42, parter, sector 1, cod 011434, Tel: 021/2602833; 021/ 2602834, Fax: 021/2602836; 021/2602835, P.O.Box 2-229, e-mail: office@oproiu.ro Fiz. Oproiu Margareta, MBA arh.Vasilescu Raluca, jur. Sturza Ioana, Fiz.Lazăr Delia, ing.chim.Marin Elena, ing.Ene Silvia, ec. MBA Pătrascu Georgiana, ing.chim.Petrea Dana Maria, jur.Oana Alina Sturza, filolog Oana Țambrea, ing.chim.Filippi Valentina	Brevete Mărci Desene Topografii	SRL

21.05.1996	017	AGENȚIA DE PROPRIETATE INDUSTRIALĂ "LABIRINT" Arad, Str. Coriolan Petreanu nr. 28, cod 310151 Tel/Fax: 0257/255842, GSM: 0722 458129, e-mail: labirint@arad.ro Ing. Ivanca Maria	Brevete Mărci Desene	CI
14.11.1996	018	INTEGRATOR Consulting SRL Cluj Napoca, str. Dunării nr. 25 bl.C1 ap.5, , jud. Cluj, cod 400593 Tel/Fax: 0264/442817, GSM: 0745235585, e-mail: dorin.isoc@aut.utcluj.ro Isoc Dorin	Brevete Mărci Desene	SRL
1997	019	LOYAL PARTNERS -AGENȚIE DE PROPRIETATE INTELLECTUALĂ Galati, Str. Brailei nr.210 bis, bl.C3B, ap.10, cod 800408Tel/Fax: 0236/464847, GSM: 0722 744241, e-mail: loyal@geniusnet.ro Pușcașu Dan	Brevete Mărci Desene Topografii	SRL
01.07.1997	020	AGENȚIE DE PROPRIETATE INTELLECTUALĂ ȘI TRANSFER DE TEHNOLOGIE -AGPITT-SRL București, B-dul Libertății nr. 12, bl.113, sc.2, ap.28, sector 4; cod 040129, CP 42-106, Tel: 3177693; 3177583;Fax: 021/3178584, GSM: 0744293552; 0724539752, e-mail: faighenov@xnet.ro; office@agpitt.ro Faighenov Marioara	Brevete Mărci Desene	SRL
10.07.1997	016	MILENIUL 3 – AGENȚIE DE PROPRIETATE INDUSTRIALĂ SRL Pașcani, Str. Moldovei nr. 10, bl. Crinul, sc. A, ap. 28, jud Iași, cod 705200, Tel/Fax: 0232/719190; GSM: 0740 820582 Ing.Burțiță Ioan	Brevete Mărci Desene	SRL
03.10.1997	021	LAZĂR ELENA CABINET DE PROPRIETATE INDUSTRIALĂ Buzău, Str.Unirii, Bl.16C,Et.3, Ap. 12, cod 120013, OP 1, CP 52, Tel./Fax:0238/435982 GSM: 0723 328633 Lazăr Elena	Brevete Mărci Desene Topografii	CI
29.10.1997	022	PERSOANĂ FIZICĂ INDEPENDENTĂ BARBU GHEORGHE MIRCEA București, Șos Iancului nr.21, bl. 106A,sc.B, ap.73, sect.2, Tel/Fax : 021/6536608, e-mail : bmircea@mailbox.ro Barbu Gheorghe Mircea	Brevete Mărci Desene	CI
02.12.1997	023	" HARCOV" A.P.I. S.R.L. Sfântu Gheorghe, jud. Covasna, Str. Nicolae Iorga nr. 61, bl. 10E, sc. B, ap. 9, cod 520089, Tel: 0267/352267, GSM : 0744435291 Stanciu Adelina	Brevete Mărci Desene	SRL

18.12.1997	024	AGENȚIE DE PROPRIETATE INDUSTRIALĂ ȘI TRANSFER TEHNOLOGIC « STOIAN IOAN » Roman, Bd. Republicii, bl. 46, sc. C, ap. 35, cod 611146 jud. Neamț, Tel/Fax : 0233/739441, GSM : 0745 643738 Stoian Ioan	Brevete Mărci Desene	CI
30.01.1998	025	INCOR – CORPADE ALEXANDRU Brașov, Str. C-tin Vodă Brâncoveanu nr. 54, et.1, ap. 4, cod 500132, Tel : 0268/513577 Corpade Alexandru	Brevete Mărci Desene Topografii	PF
1998	007	ROMPROSPER SERVIMPEX SRL Agentie de proprietate intelectuala „PIVA” București, Șos. Mihai Bravu nr. 294, bl.6,sc.B, ap. 63, sector 3, cod 030319, Tel/Fax: 021/3222857, 021/3207419, Mobil:0744654128;0744536405 e-mail: piva@hades.ro, piva@xnet.ro Pioaru Grația, Pioaru Raluca Andreea	Mărci Desene Brevete	SRL
1998	048	PETRU COSTINESCU-DICOSTI București, Str. Viorele nr. 30, bl. 20 A, ap. 23, sector 4, cod 040428, OP 44 – CP5 , Tel: 021/3303162, e-mail: dicosti@rdslink.ro Petru Costinescu	Brevete Mărci Desene	CI
27.04.1998	026	PIDES-CABINET DE PROPRIETATE INDUSTRIALĂ București, Str. Valea Buzăului, nr. 10, bl. G30, ap. 36, sector 3, cod 032334, Tel : 3455351 GSM : 0723 708632, e-mail: sova@cna.ro ing. Șova Dan Eugen	Brevete Mărci Desene Topografii	CI
23.02.1999	027	SZENTE SANDOR Odorheiu Secuiesc, str. Victoriei, nr. 41,bl.U6, et.1, ap.4, jud. Harghita,cod poștal 535600, Tel : 0266/219143, e-mail : prooffice@szente.ro Szente Sándor	Brevete Mărci Desene	CI
21.07.1999	028	NOWAPATENT SRL Medias, str. Lotru, nr.4, bl.92, ap.1 Tel : 0269/841373 ; 0264/833273, Fax : 0269/833273 e-mail : nowapatent@birotec.ro office@nowapatent.ro Danciu Ioan	Brevete Mărci	SRL
30.08.1999	029	CABINET DE PROPRIETATE INDUSTRIALĂ “BIONPI” București, Calea Dorobanților 126-130 Bl. 8, et. 9 Ap. 50 sector 1, cod 010577, Tel/Fax: 021/2316549, GSM: 0723 187944, 0746184697 e-mail: bionpi@b.astral.ro bionpi@hotmail.com; Ing. Ion Rodica Cocuța	Brevete Mărci Desene	CI

12.11.1999	030	AGENȚIE DE CONSULTANȚĂ ÎN PROPRIETATE INTELLECTUALĂ ȘI TRANSFER DE TEHNOLOGIE « SPRÎNCEANU NICOLAE » Drobeta Turnu Severin, Str. Gheorghe Ionescu Sisești nr. 96, bl.E2, sc.1, et. 3, ap.8, cod 220212, Tel/Fax : 0252/311690, Mobil :0721796318 e-mail: nicolaesprinceanu@yahoo.com Nicolae Sprînceanu	Brevete Mărci Desene	CI
21.01.2000	031	CABINET INDIVIDUAL IVĂNESCU GABRIEL DAN Brașov, Str. Al. I. Cuza nr. 58 ap. 7, cod 500085, Tel/fax:0268/471650, GSM:0722248415, e-mail: d.ivanescu@xnet.ro Ivănescu Gabriel Dan	Brevete Mărci Desene	CI
15.02.2000	032	CABINET INDIVIDUAL ANGHEL LUMINIȚA DOINA București, Str. Gherghitei Nr.1, Bl.94B, Sc. B, Ap.76, Sector 2, Tel/Fax :021/2407985,GSM : 0723301706 e-mail : anghel.doina@rdslink.ro Ing.Av.Anghel Luminita Doina	Brevete Mărci Desene	CI
24.08.2000	033	APOSTOL SALOMIA P.F.A. Galați, Str. Reg. 11 Siret nr. 15, bl. E4, Et.3, ap. 54, cod 800333,Tel/Fax : 0236/436437, 0766765027 Ing.Apostol Salomia	Brevete Mărci Desene	CI
07.09.2000	034	AGENȚIA DE PROPRIETATE INDUSTRIALĂ - APIA SRL București, Str. Romancierilor nr. 5, bl.C14, sc.B, ap.41, sector 6, cod 061791, OP23-CP11, Tel/Fax: 021/7783100, GSM: 0745 031557, e-mail: office@mark-apia.ro Site: www.mark-apia.ro Visalom Theodor	Mărci	SRL
17.10.2000	035	PERSOANĂ FIZICĂ INDEPENDENTĂ BERCEANU MARIA AURELIA București, Str. Cogîlnic 25, sector 3, Tel: 021/3264568 GSM:0744954085, berceanu_maria_aurelia@yahoo.com Berceanu Maria Aurelia	Brevete Mărci	PF
25.10.2000	037	PERSOANĂ FIZICĂ INDEPENDENTĂ MATEI ELENA Bacău, Str. Alecu Russo, bl. 33, Et.6,sc. C, ap.26, cod 600133, Tel: 0234/160424 Matei Elena	Mărci	CI
20.11.2000	038	CABINET INDIVIDUAL' ION FLOREA' București, Calea Dorobanților 126-130, bl.8,et.9,ap.50, sector 1, cod 010577, Tel/Fax: 021/2316549, GSM: 0724313260, e-mail: flora_ion@b.astral.ro Ing.Ion Florea	Mărci	CI

28.11.2000	039	CABINET IN DIVIDUAL GREAVU DOINA MARIANA Sibiu, str. Constantin Noica, bl. 2, ap.21, cod 550169 Tel:0269/218500,Fax:0269/212170, Mobil:0766489179 Ing. Greavu Doina Mariana	Brevete Mărci Desene	CI
11.12.2000	040	INTEL PROTECT SRL Braşov, B-dul M. Kogălniceanu, nr. 20, bl. 1k, sc. C-D, cod 500173, Tel: 068/413117, Fax: 0268/477333, GSM: 0744 355100 e-mail: intelprotect@ccibv.ro Coşescu Camelia, Axente Elena	Brevete Mărci Desene Topografii	SRL
08.01.2001	041	CABINET "CECIU GABRIELA" CONSULTANȚA ÎN DOMENIUL PROPRIETĂȚII INTELLECTUALE Timișoara, Str. Narciselor, nr. 6, sc. A, ap. 110, jud. Timis, cod postal 300024, Tel/Fax.: 0256/494846; GSM: 0745 388039, e-mail: gabrielaceciu@hotmail.com Ing.Ceciu Gabriela	Brevete Mărci Desene	CI
10.01.2001	042	VLAD CONSTANTIN Constanta, Bd. 1 decembrie 1918 nr. 5, bl. F16, ap.34, cod 900711, Tel/Fax: 0241/625643, GSM: 0722 370300, e-mail: vlad@gmb.ro Vlad Constantin	Brevete Mărci Desene	CI
07.02.2001	043	PERSOANĂ FIZICĂ INDEPENDENTĂ FÎNTÎNĂ RAUL – SORIN Braşov, Str. Griviței nr. 69, bl. 29, sc. D, ap.32, cod 500198, Tel: 0268/427713, Fax: 0268/422100, e-mail: raulfantana@ronline.ro Fîntînă Raul Sorin	Brevete Mărci Desene	PF
28.02.2001	044	PERSOANĂ FIZICĂ LARCO IOAN Iași, Bdul. Independenței nr. 23, bl. B 1-5, Tr. 5. et. 5, ap. 17, cod 700101, Tel. 0232/311146 Larco Ioan	Brevete Mărci Desene Topografii	PF
05.03.2001	045	BIROU DE PROPRIETATE INDUSTRIALA BROJBOIU DUMITRU ADRIAN FLORINEL Pitești, Bd. Republicii, bl.212,sc. D, ap.16, jud.Argeș, cod 110177, Tel/Fax.: 0248/637961, GSM: 0745 143095,e-mail: adrian brojboiu@k.ro Brojboiu Dumitru Adrian Florinel	Brevete Mărci Desene	CI
12.04.2001	047	INTELLECTUAL PROPERTY OFFICE SRL București, Str. Alexandru Moruzzi nr. 6, bl. B6, sc. 2, ap.62, sector 3, cod 031155, Tel/Fax.: 021/3262388, GSM: 0745 094241, e-mail: ipo@b.astral.ro Ciuda Berivoe Anca	Brevete Mărci Desene	SRL

07.05.2001	049	ANDRA MUSATESCU CABINET DE PROPRIETATE INDUSTRIALA București, Str. Drumul Taberei nr. 71, bl.TD42, sc.1, et.4, ap.28, sector 6, cod 061366, GSM: 0722 879810, e-mail: amusatescu@dnt.ro Mușatescu Andra Oana	Brevete Mărci Desene Topografii	CI
2001	050	CABINET ACSINTE PAULA-ADRIANA București, str. Major Coravu Ion, nr.1-7, bl. C4, ap.85, Tel/fax: 021/2507396, GSM: 0723317631 Av. Acsinte Paula Adriana	Mărci	PF
2001	051	PERSOANĂ FIZICĂ INDEPENDENTĂ POPESCU RADU-ROMEO București, Bd. Corneliu Coposu nr.3, bl. 101, sc. 3, et.4, ap. 50, sector 3, cod 030601, GSM: 0722 510598, e-mail: rropescu@xnet.ro Popescu Radu Romeo	Brevete Mărci Desene	PF
31.05.2001	071	CONS INTEL BMA CABINET CONSULTANȚĂ Cart. Dorobanti, nr.2, bl. D2, at.1, ap.5,120087, C.P.8- O.P. 1 Buzau, Fax : 0238/719619, GSM: 0745086588, email: marius_bozio@yahoo.com Marius Bozioreanu	Brevete Mărci Desene Topografii	CI
12.09.2001	053	CABINET MIHAI LUCIAN Miculiți & Asociații SCPA (LINKLATORS) București, Str. Nicolae Iorga, nr. 8, sector 1, cod 010434 Tel : 021/3071500, Fax : 021/3071555 e-mail: lucian.mihai@linklators.com, Av. Mihai Lucian	Brevete Mărci Desene	PF
21.11.2001	055	ROVALCONS SRL AGENȚIE DE PROPRIETATE INTELECTUALĂ Câmpina, Str. Orizontului, nr.1, bl. R10, et.7, ap.27, Jud. Prahova, cod 105600, Tel/Fax : 0244/ 371390; GSM :0722 540580, e-mail: rovalcons@xnet.ro Ioacăra Valentin	Brevete Mărci Desene	S.R.L.
2001	056	SOLO INVENT S.R.L. București, Calea 13 Septembrie, nr. 104, bl. 48, ap. 8, sect. 5, cod 050727, Tel/Fax: 021/4511497, GSM: 0744 313 229, solo_invent@yahoo.com	Brevete Mărci Desene	S.R.L.
2001	057	CABINET N. D. GAVRIL S.R.L. București, Str. Ștefan Negulescu nr. 6A, sector 1, Tel./fax : 021/2302882, GSM :0722983520, 0723 383 758, e-mail : gavrilnin@yahoo.com cabinetgavril@yahoo.com, Gavril Niculina	Brevete Mărci	S.R.L.

16.04.2002	086	ARIANA GRUP SRL Brasov, Str. Carpenului nr.3, Bl. A4, ap.29, cod 500256, Tel :0268/314091 Fax :0268/329559, Tel : 021/3243756, angela_intelect@yahoo.com GSM : 0723051279 Popescu Angela	Mărci Desene Brevete	S.R.L.
24.04.2002	087	IACOBINI&CO, CONSILIERI IN DREPTUL DE PROPRIETATE INDUSTRIALĂ SRL Bucuresti, Calea Mosilor, nr.258, bl. 4bis, ap.22, sector 2, Tel : 021/2104690 ;Fax : 021/2104793, e-mail : asimri@yahoo.com, vladrosanu@hotmail.com Iacobini Anca Svetlana, Iacobini Mihnea Razvan	Mărci Brevete Desene Topografii	S.R.L.
04.09.2002	088	MANAGER EXPERT SRL Tg. Mures, Str. Nicolae Grigorescu, nr. 33, ap.3 cod 540095, Tel : 0265/250825 ; 0265/233033 Nutiu Emil, Cetina Dan	Mărci	S.R.L.
08.01.2003	059	CABINET INDIVIDUAL - LAPTEȘ ELVINE Bucuresti, Intrarea Badeni nr.3, Bl.M18, sc. 2, ap.40, sector 3 cod 030471, Tel: 021/3405500, elvine17@yahoo.com	Brevete	CI
11.02.2003	089	RATZA ȘI RATZA SRL București, B-dul A.I. Cuza Nr. 52-54, Sect.1, cod 011053, Tel :021/2601348, Fax : 021/2601349 e-mail ; office@ratza-ratza.com Enache Ion, Rață Grigore	Brevete Mărci Desene	SRL
13.02.2003	062	CABINET INDIVIDUAL ANDRONACHE PAUL București, Str.Sibiu nr.14, bl.E21, et.6, ap.35, sect 6, Tel/Fax: 021/7250069, GSM: 0722741043, e-mail: paul.andronache@artelecom.ro Andronache Paul	Mărci Desene Topografii Brevete	CI
14.05.2003	090	RAMCONSULTING SRL Cluj Napoca, Str. Augustin Buneanr.28, cod 400170 Fax : 0264/436792, GSM : 0744354156, e-mail : ramconsulting@email.ro Gânscă Aurelian Tudor	Mărci Desene Topografii Brevete	SRL
16.05.2003	070	CABINET OANA COCOLOI București, Drumul Taberei nr.120, bl.OD1, sc.5, ap.189, sector 6, cod 061413, Tel: 021/7450757, GSM: 0723144664, e-mail: oana_cocoloi@yahoo.com Oana Cocoloi	Mărci	CI
10.06.2003	091	ALLEGRA CONSULTING SRL Bucuresti, Aleea Huedin nr.1, bl.5, sc.1, ap.5, sector 4, cod 040917, GSM: 0722249961, Tel/Fax: 021/3231384 e-mail: gabriela.milcev@allegra.ro; www.allegra.ro Milcev Gabriela	Brevete Mărci Desene Topografii	SRL

19.06.2003	069	RASKAI M M BREVMARC CONSULT S.R.L. Dej, Str. Unirii, nr.3,BL. D8, ap.7, judetul Cluj, 405200,Tel/Fax: 0264/211847, GSM: 0742084050 Raskai Maria	Brevete Mărci Desene Topografii	S.R.L.
01.07.2003	092	CONINFO S.R.L. Târgu Mures, str. Lacrimioarea nr.9, Tel: 0265/210138, Fax: 0265/210109 Mobil: 0745579934, 0745303867 e-mail: teodora@iton.com ; cojocnean@iton.com www.coninfo.ro Itu Teodora, Cojocnean Maria Rodica	Desene Brevete Mărci	S.R.L.
25.07.2003	093	NESTOR NESTOR DICULESCU KINGSTON PETERSEN – CONSILIERE ÎN P.I. S.R.L. București, Calea Dorobantilor nr.237B, et.11, camera 11-8, cod 010566 Harsany Alexandru, Culic Andrei Radu	Mărci Desene	S.R.L.
11.08.2003	66	CABINET INDIVIDUAL FLOREA MIHAELA București, Str. Grigore Alexandrescu nr.1, bl.D7, ap.4, sector1, Fax: 021/2230342 GSM: 0722601120 e-mail: florea@gide.com Florea Mihaela	Mărci Desene Brevete	CI
19.08.2003	067	TEODORU & ASOCIAȚII București, str. Nerva Traian nr.12, bl.M37, sc.1, ap.1, cod 031178,Tel: 021/3230838 Fax: 021/3263955 GSM: 0722549219 , e-mail: violeta@teodoru.ro, www.romaniatrademarks.ro Teodoru Violeta	Mărci	CI
19.08.2003	068	CABINET DE PROPRIETATE INDUSTRIALA NICOLAE BURCHEL București, Str. Dr. Radovici nr.8, sector 5, cod 050468, Tel: 021/2126515, Fax: 021/4114188, e-mail: nburchel@lenp.ro Nicolae Burghel	Mărci	CI
21.08.2003	094	N.P.C. S.R.L. Brașov, str. Alexandru cel Bun, nr.13, bl.E28, ap.7 cod 500025, OP 1 – CP 298, GSM: 0744520357, e-mail: totu@unitbv.ro Toțu Ioan	Mărci Desene Topografii	SRL
22.10.2003	072	CABINET INDIVIDUAL DE PROPRIETATE INDUSTRIALĂ - NEGOMIREANU LIVIA București, Șos. Nicolae Titulescu nr.94, bl.14A, sc 4 ap.127, sect.1, cod 011146, Tel/Fax: 021/2235637, GSM: 0722444719 Negomireanu Livia	Mărci Desene	CI

30.10.2003	073	CABINET DE PROPRIETATE INDUSTRIALA "VIȘOIU LILIAN CATALIN" București, Str. Alexandru Vlahuta nr.3, bl. M48, sc.A, ap.7, sector 3, Tel/Fax: 021/3207251, GSM: 0744480657, e-mail: visoiucatalin@yahoo.com, www.visoiucatalin.home.ro jur. Vișoiu Lilian Catalin	Brevete Mărci Desene Topografii	CI
4.11.2003	075	CABINET DE PROPRIETATE INDUSTRIALA "VALDO" Târgoviste, Str. Ion Ghica, bl.5A, ap.26, Tel: 0245/210415, Fax: 0245/212501, GSM: 0744837583, e-mail: valentin_n_tgv@yahoo.com Negritu Valentin Constantin	Brevete Mărci Desene	CI
4.11.2003	074	CABINET DE PROPRIETATE INDUSTRIALA "DUNĂREANU MIHAIL" Bucuresti, Bd. Constantin Brâncoveanu nr.8, Bl B2, ap.13, sector 4, Tel: 021/4600419, GSM : 0723398499, e-mail: dunareanu_mileniu3@k.ro Dunăreanu Mihail	Brevete	CI
11.12.2003	095	INTERNATIONAL PATENT&MARK S.R.L. Brasov, Str.Jepilor nr.2, Bl A8, sc.C, ap.12, Tel: 0268/319158, e-mail: karlameyndt@yahoo.com, Mendes Viegas Meyndt Karla	Brevete	SRL
12.12.2003	096	EDIPLAST S.R.L. Tg. Mureș, Str. Măgurei nr.25, ap.2, Tel/Fax: 0265/263775, GSM: 0744394036, e-mail: moniadel@artelecom.net Vasilache Virgilius	Mărci Desene Brevete	SRL
22.12.2003	097	SD PETOSEVIC ROMANIA SRL București, Calea Victoriei nr.100, sc.1, ap.20, biroul 1, Tel: 021/3057996, Fax: 021/3145481, e-mail: moprea@petosevic.com, GSM: 0722259260 Oprea Marilena	Brevete Mărci Desene Topografii	SRL
2.02.2004	080	CABINET INDIVIDUAL IOANIȚESCU TRAIAN București, Bd. Timișoara nr.49, Bl Cc6, ap.27, sector 6, Tel: 021/4402510 Ioanițescu Traian	Brevete Mărci Desene	CI
2.02.2004	077	CABINET INDIVIDUAL PEICIU ADRIANA Bucuresti, str. Stefan cel Mare nr.230, Bl.46, ap.47, Tel/fax: 021/2360317, 2104132 Peiciu Adriana	Mărci Desene	CI
9.02.2004	098	CABINET ANI FUCIU SRL Com.Snagov, Bloc P53, sc.A, ap.1, jud.Ilfov, Tel: 021/4910123, Fax: 021/3142157, GSM: 0744370196, e-mail: anif@euro.ro , ani.fuciu@euro.ro Fuciu Anișoara	Mărci Desene	SRL

11.02.2004	081	INTEL PROPERTY CONSULT București, Str. Ion Maiorescu, nr.42A, sector 2, Tel: 021/6192276, Fax:021/2123364, 0744506010 Teodorescu Dan Mihai	Brevete Mărci Desene	CI
16.02.2004	099	LEGAL BRAND S.R.L. București, Str. Nicolae Licăreț nr.1, bl.33, sc.C, ap.107, Tel: 0722674635, 0722607380, e-mail: legal.brand@easynet.ro Stăncescu Anca, Stăncescu Alin Cristian	Brevete Mărci Desene Topografii	SRL
20.02.2004	100	CABINET GORDON SRL București, Str. Spătaru Preda nr.20, bl. 97A, sc.1, ap.4, Tel: 021/4239468, GSM: 0723261373, e-mail: dgiplaw@yahoo.com Gordon Dean Daniel	Brevete	SRL
22.02.2004	082	CABINET DE PROPRIETATE INDUSTRIALĂ CIUPAN CORNEL Cluj Napoca, Str. Mestecenilor nr.6, bl.9E, ap.2, Tel: 0264/524425; 0264/415051, Fax: 0264/415054, e-mail: comel.ciupan@zeus.east.utcluj.ro Ciupan Cornel	Brevete	CI
26.03.2004	083	CABINET POPESCU LIVIA Bucuresti, bd. Camil Ressu 27, bl.N1, ap.188 Tel: 021/3481010, liviap25@yahoo.com Popescu Livia	Brevete Mărci Desene Topografii	CI
01.06.2004	102	S.C. LUTARIS INTELPROT S.R.L. Timisoara, 300686, Str. Sirius nr.9, sc.A, ap.8, Tel/Fax: 0256/489301, Mobil: 0742143718, 0723319154, e-mail: qualitarium@qualitarium.ro Tărăbîc Lucian	Brevete Mărci Desene	SRL
17.06.2004	108	ARIANA AGENȚIE DE PROPRIETATE INDUSTRIALĂ SRL Bucuresti, sect.4, str. Semnic, nr.1, bl.23, ap.90 Tel: 0724260277, bicucristina2000@yahoo.com e-mail: m.constanda@k.ro, office@inregistrare-marci.ro, tel/fax: 0268/315046 Bicu Cristina, Constanda Madalina	Brevete Mărci Desene	SRL
14.07.2004	107	ARIANA S.R.L. Brasov, Bd. 15 noiembrie, nr.90, sc.B, ap.5, 0723204268, tel/fax : 0268/315046, office@inregistrare-marci.ro Bozocea Violeta, Popescu Codruta Octavia	Brevete Mărci Desene	SRL
10.09.2004	103	CABINET INDIVIDUAL DE PROPRIETATE INDUSTRIALĂ - MIHAELA PITICU București, str. Pictor Ion Andreescu nr.31, ap.14 Tel: 6442760, Fax: 2527279, Mobil: 0722398836, e-mail: mihaelapiticu@yahoo.com, mihaelap@musat.ro Piticu Mihaela	Mărci	CI

10.09.2004	104	CABINET INDIVIDUAL DE PROPRIETATE INDUSTRIALĂ – Ana Maria Plăveți Bucuresti, str. Jules Michelet nr.7, Tel/Fax: 3127005, 2127750, 2127710, office@plaveti.ro, www.plaveti.ro Ana Maria Plăveți	Mărci Brevete	CI
28.10.2004	106	OSTER – SOCIETATE CIVILA PROFESIONALA DE PROPRIETATE INDUSTRIALĂ Bucuresti, Str. Batiste nr.35, ap. 23, cod 020935, Tel/Fax: 021/3147249 , GSM: 0721254270, 0723177236 traianosiescu@xnet.ro Udrea Elena Rodica, Traian Osiescu	Mărci Desene	S.C.P.
02.11.2004	114	INTELLIA CONSULTING SRL Iasi, str. Petre Ispirescu, nr.3A, bl.A3, sc.B, ap.44 Tel: 0726737527, e-mail: intellia@gmail.com Păuneț Alexandrina	Brevete Mărci Desene	SRL
22.12.2004	116	INVEL – AGENȚIE DE PROPRIETATE INDUSTRIALĂ București, str. Ion Ghica nr.3, ap.20, Fax: 021/4303542, GSM: 0723205048, office@invel.ro Velcea Marian	Brevete Mărci Desene	SRL
06.01.2005	118	EURORESSOURCES SRL Medias, str. Ion Creangă, nr.4, ap.6, Tel: 0269/843504, Fax: 0269/824812 Fulea Maria	Brevete Mărci Desene	SRL
27.01.2005	111	CABINET INDIVIDUAL – NIȚU ION Constanta, bl. Tomis, nr.46, et.2, camera 26, Tel: 0241/512608, mobil: 0723317298 Nitu Ion	Mărci Desene Brevete	CI

AGENȚII SPECIALIZATE ÎN PROPRIETATE INDUSTRIALĂ
Care funcționează începând cu luna iulie 2005

Data înființării	Nr. registru agenției	Denumirea completă a cabinetului/agenției Adresa Consilieri cu drept de practică	Domenii	Statut juridic
27.01.2005	112	CABINET VELICA – Agenție de proprietate industrială Bucuresti, str. Brutus M.I., nr.13, ap.3, cod 050124 Tel/ Fax: 021/3357463, Mobil: 0722645283, www.velica.ro, office@velica.ro Velica Ion Gabriel	Mărci	CI
06.06.2005	125	V&F IP CONSULTING SRL Bucuresti, Bd Camil Ressu, nr.27, bl.N1, ap.214, Tel: 021/3140200, Fax: 021/3140290, Mobil: 0744487223, popescul@vf.ro Popescu Laurentiu Horea	Mărci Desene	SRL

**LISTA CONSILIERILOR ÎN PROPRIETATE INDUSTRIALĂ, MEMBRI AI CAMEREI NAȚIONALE
A CONSILIERILOR ÎN PROPRIETATE INDUSTRIALĂ DIN ROMÂNIA, AUTORIZAȚI PENTRU
DOMENIUL DESENELOR ȘI MODELELOR INDUSTRIALE
pentru luna iulie/2005**

Nume și Prenume/ Nr. din Reg. Nat	Denumirea societății Adresa societății	Societate cu obiect de activitate propr.ind.
ALAN LILIANA 94-1037	BEGA GRUP Timișoara, Calea Stan Vidrighin nr. 5A, Tel:0256/222103, Fax:0256/190800, GSM : 0724250467 e-mail:alan@tehnomet.ro	NU
ANDREI MARIANA 93-1017	M.Ap.N. – Departamentul pentru armament București, Drumul Taberei nr. 9-11, sector 6 Tel: 021/4106267; Fax: 021/3151779, 3147327, GSM: 0723668592, e-mail: mariana.andrei@dpa.ro	NU
ANDRONACHE PAUL 2003-1216	CABINET INDIVIDUAL ANDRONACHE PAUL București, Str.Sibiu nr.14, bl.E21, et.6, ap.35, Tel/Fax: 021/7250069, GSM: 0722741043, e-mail: paul.andronache@artelecom.net	DA
ANGHEL LUMINIȚA DOINA 93-1020	Cabinet individual ANGHEL LUMINIȚA DOINA București, Str. Gherghitei nr 1, Bl. 94B, Sc.B, Ap.76, sector 2, Tel/Fax: 021/2407985, GSM : 0723 301706, anghel.doina@rdslink.ro	DA
APOSTOL SALOMIA 99-1127	PERSOANĂ FIZICĂ Galați, Str. Reg. 11 Siret nr. 15, bl. E4, ap. 54, Tel/Fax: 0236/436437 GSM 0766765027	DA
AXENTE ELENA 99-46/1	INTEL PROTECT S.R.L. Brașov, Str. M. Kogălniceanu, nr. 20, bloc 1k, sc. C-D, Tel: 0268/412567, Fax: 0268/477333, GSM: 0722 464314, e-mail:intelprotect@ccibv.ro;	DA
BARBU MIRCEA 94-1042	PERSOANĂ FIZICĂ București, Sos.lancului nr.21, bl.106A, sc.b, ap.73, sect.2, Tel/Fax: 021/6536608, e-mail: bmircea@mailbox.ro	DA
BĂLAN GHEORGHÎȚĂ 92-1	RODALL-AGENȚIE DE PROPRIETATE INDUSTIALĂ SRL București, Str. Polonă nr. 115, bl. 15, Sc.A,Et.4, ap. 19 sect. 1, Tel: 021/2108342, GSM: 0722 652111, Fax: 021/2105794	DA
BĂLAN VALERIA CORNELIA 96-49	RODALL-AGENȚIE DE PROPRIETATE INDUSTIRALĂ SRL București, Str. Polonă nr. 115, bl. 15, sc. A, ap. 19 sector 1, Tel: 021/2108342, GSM: 0744 377047, Fax: 021/2105794	DA

BICU CRISTINA MĂDĂLINA 2003-1308	ARIANA AGENTIE DE PROPRIETATE INDUSTRIALA SRL Bucuresti, sect.4, str. Semnic, nr.1, bl.23, ap.90 Tel: 0724260277, bicucristina2000@yahoo.com office@inregistrare-marci.ro, tel/fax: 0268/315046	DA
BLAG IOANA 94-1039	INDUSTRIA SĂRMEI SA Câmpia Turzii, Str.Laminoriștilor nr. 145, Județ Cluj Tel : 0264/368661 int 390; 0264/366663	NU
BORLAN T. RADU 20-1161	PATENTMARK S.R.L. București str. Dr. N. Turnescu nr. 2, sector 5, Tel: 021/3121669, Fax: 021/2233963, e-mail:stema@pcnet.ro	DA
BOZIOREANU MARIUS ADRIAN 20-1165	CONS INTEL BMA CABINET CONSULTANȚĂ Buzău, Cart, Dorobanti 2, bl.D2, et.1, ap.5 CP 8, OP1, Mobil : 0745086588, Fax : 0238/719619, e-mail : marius-bozio@yahoo.com	DA
BOZOCEA GINA VIOLETA 2003- 1222	ARIANA S.R.L. Brasov, Bd. 15 noiembrie, nr.90, sc.B, ap.5, e-mail : 0723204268 , tel/fax : 0268/315046, office@inregistrare-marci.ro	DA
BROJBOIU DUMITRU ADRIAN FLORINEL 95-1067	BIROU DE PROPRIETATE INDUSTRIALA B-dul Republicii bl 212, sc.D, ap.16, Pitești, jud. Arges, tel/fax 0248 /637961, GSM 0745143095 e-mail:adrian_brojboiu@k.ro	DA
BUCĂTARU RODICA FILICA 93-14	ROMINVENT S.A. București, Str. Ernil Pangratti nr. 35, et.1, sect.1 Tel: 021/2312515, Fax: 021/2312550 e-mail: office@rominvent.ro	DA
BURȚILĂ IOAN 93-1022	MILENIUL 3 Agenție de Proprietate Industrială S.R.L. Pascani, Str. Moldovei nr. 10, bloc Crinul, sc. A, Ap. 28, Tel/Fax: 0232/719190; GSM: 0740 820582	DA
BUZLEA ELISABETA 93-25	INTELECT S.R.L. Oradea, B-dul Dacia nr. 48, Bl. D10, Ap.3, OP 9- CP128, Tel 0259/253847, Fax:0259/268094 GSM: 0745 040831, e-mail: intelect@rdslink.ro	DA
BUZLEA MIRCEA VALENTIN 2003- 1234	INTELECT S.R.L. Oradea, B-dul Dacia nr. 48, Bl. D10, Ap.3, OP9-CP128, Tel 0259/253847, Fax:0259/268094 e-mail: intelect@rdslink.ro	DA
BUZLEA NARCISA FLORICICA 2003- 1235	INTELECT S.R.L. Oradea, B-dul Dacia nr. 48, Bl. D10, Ap.3, OP9-CP128, Tel 0259/253847, Fax:0259/268094 e-mail: intelect@rdslink.ro	DA

CABARIU LIVIU 99-62	ROMINVENT S.A. București, Str. Ermil Pangratti nr. 35, et.1, sect.1 Tel: 021/2312515, Fax:021/2312550, Mobil :0722650129, e-mail: office@rominvent.ro	DA
CĂMPEAN GHEORGHE- GEORGEL 96-1087	NEPTUN SA Câmpina, Str. Bobâlna nr. 57-63, Jud. Prahova Tel. 0244/335651 (235), Fax. 0244/370338 , 336641, e-mail: neptun@interplus.ro	NU
CECIU GABRIELA 94-1045	CABINET "CECIU GABRIELA" CONSULTANȚA IN DOMENIUL PROPRIETĂȚII INTELLECTUALE 300024 Timișoara, Str. Narciselor, nr. 6, sc. A, ap. 110, jud. Timis, Tel/Fax: 0256/494846; GSM: 0745 388 039, e-mail: gabrielaceciu@hotmail.com	DA
CIOBANU MARIETTA 93-1019	COMETAM SRL București, Str. Cetatea de Baltă nr. 118, bl. 9, ap. 5, sector 6, Tel/Fax: 021/7723008, Mobil :0745181098 e-mail: mciobanu@pcnet.ro	DA
CIUDA-BERIVOE ANCA 96-41	INTELLECTUAL PROPERTY OFFICE SRL București, Str. Alexandru Moruzzi nr. 6, bl. B6, sc. 2, et. 8, ap. 62, sector 3; Tel/Fax: 021/3262388, GSM : 0745 094241, ipo@b.astral.ro	DA
COJOCNEAN MARIA RODICA 2003- 1241	CONINFO S.R.L. Târgu Mures, str. Lacrimioarea nr.9, Tel: 0265/210138, Fax: 0265/210109 GSM: 0745303867, e-mail: iton@itongrup.com, iton@rdslink.ro	DA
COMĂNESCU NADIA VASILICA 2003- 1242	ANTIBIOTICE SA Iași, Str. Valea Lupului nr.1, Tel: 0232/253600 int.525, Fax: 0232/211020, GSM: 0745371217 , e-mail: trademarks@antibiotice.ro	NU
CONSTANDA CECILIA MĂDĂLINA 2003-1304	ARIANA AGENTIE DE PROPRIETATE INDUSTRIALA SRL Bucuresti, sect.4, str. Semnic, nr.1, bl.23, ap.90 e-mail: m.constanda@k.ro, office@inregistrare-marci.ro, tel/fax: 0268/315046	DA
CONSTANTIN ADRIAN GEORGE 99-1148	CABINET ENPORA S.R.L. București, str. George Calinescu nr.52A, ap.1, 011694, Tel: 021 2300990; 031 1001634, Fax: 021 2302311; 031 1007927, pop@patents.ro	DA
CORPADE ALEXANDRU 98-35	PERSOANĂ FIZICĂ - INCOR Brașov, Str. C-tin Brâncoveanu nr. 54, et. 1, ap. 4, Tel : 0268/513577	DA

COSTIN NICOLAE 96-24	AGENȚIE DE PROPRIETATE INDUSTRIALĂ – « COSTIN – SNC » Baia Mare, Str. Șoimului nr. 5, Tel/fax: 0262/276426, GSM: 0744 966079	DA
COSTINESCU PETRU 98-1125	PETRU COSTINESCU-DICOSTI București, Str. Viorele nr. 30, bl. 20A, ap. 23, sector 4, OP 44 – CP5, Tel : 021/3303162, Fax : 021/3304733, e-mail : dicosti@rdslink.ro	DA
COȘESCU CAMELIA 99-46/2	INTEL PROTECT S.R.L. Brașov, Str. M. Kogălniceanu, nr. 18-20, bloc 1k, sc. C-D, Tel: 0268/413117, Fax: 0268/477333, GSM: 0744 355100, intelprotect@ccibv.ro	DA
CSAPO MARTINESCU ERNEST 95-1072	ROMBAT SA Bistrița, Str. Petru Rareș nr. 3, Bl. 3, sc. C, ap. 38 Tel. 0263/238009, Fax :0263/234010, e-mail: erni@rombat.ro	NU
CSOMOS LILIANA – MARIA 99-1144	EUROPHARM S. A. Brașov, Str. Poienelor, nr. 5, Tel: 0268/310007, Fax:0268/314026, e-mail: liliana.csomos@gsk.com	NU
CULIC ANDREI RADU 2003-1248	NESTOR NESTOR DICULESCU KINGSTON PETERSEN – CONSILIERE IN P.I. S.R.L. București, Calea Dorobantilor nr.237B, et.11, camera 11-8, GSM: 0744309382	DA
DOBREANU IULIAN 95-1082	COMPANIA NAȚIONALĂ A LIGNITULUI OLTENIA Târgu Jiu, Str. Tudor Vladimirescu nr.1-15	NU
DOBRESCU MELANIA 93-1025	UPETROM – 1 Mai SA Ploiești, Piața 1 Decembrie 1918, nr. 1, Prahova Tel: 0244/174 051/1618; Fax: 0244/110327	NU
DONȚU OVIDIU-LIVIU 20-1171	CAMERA DE COMERȚ ȘI INDUSTRIE SUCEAVA Str. Universității, nr. 15-17, Suceava Tel./fax : 0230/523587	NU
DUMITRESCU ARTEMIS SORINA 2003- 1250	ROMINVENT S.A. București, Str. Ermil Pangratti nr. 35, et.1, sect.1 Tel: 021/2312515, Fax: 021/2312550 e-mail: artemisb@rominvent.ro	DA
DUȚULESCU CORINA CARMEN 93-93	ROMINVENT S.A. București, Str. Ermil Pangratti nr. 35, et.1, sect.1 Tel: 021/2312515, Fax: 021/2312550 e-mail: office@rominvent.ro	DA
ENACHE ION 95-1074	RATZA SI RATZA SRL Bucuresti, B-dul A.I. Cuza Nr. 52-54, Sect.1 Tel :021/2601348, Fax : 021/2601349 email : office@ratza-ratza.com	DA

ENE SILVIA 20-1159	CABINET M. OPROIU – CONSILIERE ÎN PROPRIETATE INTELECTUALĂ București, Str. Popa Savu, nr. 42, parter, sector 1. Tel : 021/2602833, 021/2602834, Fax : 021/2602835, 021/2602836, CP : 2-229, e-mail : office@oproiu.ro	DA
ENESCU LUCIAN 92-7	ROMINVENT S.A. București, Str. Ermil Pangratti nr. 35, et.1, sector1, Tel: 021/2312515, 2312541, Fax: 021/2312550, 2312454, e-mail: office@rominvent.ro	DA
ENESCU MIRUNA 2003- 1254	ROMINVENT S.A. București, Str. Ermil Pangratti nr. 35, et.1, sect.1 Tel: 021/2312515, Fax: 021/2312550 e-mail : menescu@rominvent.ro	DA
FAIGHENOV MARIOARA 95-1063	AGENȚIE DE PROPRIETATE INTELECTUALĂ ȘI TRANSFER DE TEHNOLOGIE-AGPITT-SRL București, B-dul Libertății nr. 12, bl.113, sc.2, et.3, ap.28, sector 4; CP 42-106, Tel: 021/3177693; 3177583; Fax : 021/3178584 ; GSM : 0744 293552 ; 0724539752 e-mail : faighenov@xnet.ro; office@agpitt.ro	DA
FĂNTÂNĂ RAUL-SORIN 94-23	PERSOANĂ FIZICĂ Brașov, Str. Griviței nr. 69, bl. 29, sc. D, ap. 32 Tel: 0268/427713, e-mail: raulfantana@ronline.ro	DA
FIERĂSCU COSMINA- CATRINEL 96-42	ROMINVENT S.A. București, Str. Ermil Pangratti nr. 35, et.1, sect.1 Tel: 021/2312515, Fax: 021/2312550 e-mail: office@rominvent.ro	DA
FLOREA ILEANA MARIA 2003-1258	ROMINVENT S.A. București, Str. Ermil Pangratti nr. 35, et.1, sect.1 Tel: 021/2312515, Fax: 021/2312550 e-mail: iflorea@rominvent.ro	DA
FLOREA MIHAELA 2003-1257	CABINET INDIVIDUAL FLOREA MIHAELA București, Str. Grigore Alexandrescu nr.1, bl.D7, ap.4, sector1, Fax: 021/2230342 GSM: 0722601120 , e-mail: florea@gide.com	DA
FUCIU ANIȘOARA 2003-1259	CABINET ANI FUCIU SRL Com.Snagov, Bloc P53, sc.A, ap.1, jud.Ifov, Tel: 021/4910123, Fax: 021/3142157, 0744370196, e-mail: anif@euro.ro , ani.fuciu@euro.ro	DA
FULEA MARIA 95-1076	EURORESSOURCES SRL Medias, str. Ion Creangă, nr.4, ap.6, Tel: 0269/843504, Fax: 0269/824812	DA

GAVRIL NICULINA 2001-1211	CABINET N. D. GAVRIL S.R.L. București, Str. Ștefan Negulescu nr. 6A, sector 1, 011651 Tel./fax: 021/2302882 , GSM: 0722983520, 0723 383 758, e-mail : cabinetgavril@yahoo.com, gavrilnin@yahoo.com	DA
GAVRILIU ANA-CORINA 93-1031	BIOTEHNOS S.A. București, Str. Dumbrava Roșie nr. 18, Tel: 021/2102015 int 120 ; Fax : 021/2109705, GSM 0723302092	NU
GÂNSCA AURELIAN TUDOR 2003-1221	RAMCONSULTING SRL Cluj Napoca, Str. Augustin Buneanr.28, Fax : 0264/436792, GSM : 0744354156, e-mail : ramconsulting@email.ro	DA
GHENU MIHAELA 93-15	ROMINVENT S.A. București, Str. Ermil Pangratti nr. 35, et.1, sect.1 Tel: 021/2312515, Fax: 021/2312550 e-mail: office@rominvent.ro	DA
GHEORGHICESCU EUGENIA 94-1048	ICTCM S.A. București, Șos. Olteniței nr. 103, sector 4, Tel: 021/3321870 , 3323770/437, Fax: 021/3320775, 3321870 GSM:0721863338, e-mail:steh@ictcm.ro ; market@ictcm.ro	NU
GHÎȚĂ CONSTANTIN 92-13	CONSTANTIN GHÎȚĂ OFFICE SRL Timișoara, Str. Take Ionescu nr. 24-28, sc. B ap. 2 Jud.Timiș, Tel/Fax: 0256/435976, GSM: 0744 162462, e-mail: ghita@mail.dnttm.ro	DA
HARSANY ALEXANDRU 2003-1251	NESTOR NESTOR DICULESCU KINGSTON PETERSEN – CONSILIERE IN P.I. S.R.L. Bucuresti, Calea Dorobantilor nr.237B, et.11,camera 11-8, Tel : 021/2011200, Fax : 021/2011210, GSM : 0722203934	DA
HĂISAN MARIA 20-1202	GRUPUL INDUSTRIAL ELECTROCONTACT SA Botoșani, Calea Națională nr.6, Tel: 0231/517172/110, Fax: 0231/ 513710, maria.haisan@electrocontact.ro	NU
IACOBINI ANCA SVETLANA 2003- 1262	IACOBINI&CO, CONSILIERI IN DREPTUL DE PROPRIETATE INDUSTRIALA SRL Bucuresti, Calea Mosilor, nr.258, bl. 4bis, ap.22, sector 2, Tel : 021/2104690 ; Fax : 021/2104793 E-mail : asimri@yahoo.com	DA
IACOBINI MIHNEA RĂZVAN 2003- 1261	IACOBINI&CO, CONSILIERI IN DREPTUL DE PROPRIETATE INDUSTRIALA SRL București, Calea Mosilor, nr.258, bl. 4bis, ap.22, sector 2, Tel : 021/2104690 ; Fax : 021/2104793 E-mail : asimri@yahoo.com	DA

IOACĂRĂ VALENTIN 99-50	ROVALCONS SRL -AGENȚIE DE PROPRIETATE INTELECTUALĂ Câmpina, Str. Orizontului, nr.1, bl. R10, ap.27, Jud. Prahova, Tel/Fax: 0244/371390; GSM : 0722 540580 e-mail: rovalcons@xnet.ro	DA
IOANITESCU TRAIAN 94-1053	CABINET INDIVIDUAL IOANIȚESCU TRAIAN București, Bd. Timișoara nr.49, Bl Cc6, ap.27, sector 6, Tel: 021/4402510	DA
ION RODICA-COCUȚA 93-1032	CABINET DE PROPRIETATE INDUSTRIALĂ « BIONPI » București, Calea Dorobanților 126-130, Bl. 8, et. 9 Ap. 50 sector 1, Tel/Fax: 021/2316549 GSM: 0723 187944, 0746184697 e-mail: bionpi@hotmail.com; bionpi@b.astral.ro	DA
ISOC DORIN 94-1052	INTEGRATOR CONSULTING –SRL Cluj-Napoca, Str. Dunării nr.25 bl. C1 ap.5, jud. Cluj Tel/Fax: 0264/442817, GSM: 0745235585 e-mail: Dorin.Isoc@aut.utcluj.ro	DA
ISTRATE ȘTEFAN 20-1175	SOLO INVENT S.R.L. București, Calea 13 Septembrie, nr. 104, bl. 48, ap. 8, sector 5, Tel/Fax: 021/4511497, GSM: 0744 313 229, solo_invent@yahoo.com	DA
ITU TEODORA 2003-1268	CONINFO S.R.L. Târgu Mures, str. Lacrimioarea nr.9,Tel:0265/210138, Fax: 0265/210109, GSM: 0745579934, e-mail: iton@itongrup.com, iton@rdslink.ro	DA
IVANCA MARIA ELISAVETA 93-1033	AGENȚIA DE PROPRIETATE INDUSTRIALĂ "LABIRINT" Arad, Str. Coriolan Petreanu nr. 28, Tel/Fax: 0257/255842, GSM: 0722 458129 e-mail: labirint@arad.ro	DA
IVĂNESCU GABRIEL DAN 96-1091	CABINET INDIVIDUAL- IVANESCU GABRIEL DAN Brașov, Str. Al. I. Cuza nr. 58 ap. 7, Tel/fax:0268/471650, GSM: 0722 248415, e-mail: d.ivanescu@xnet.ro	DA
LARCO IOAN 99-1145	PERSOANĂ FIZICĂ Iași, Bdul. Independenței nr. 23, bl. B 1-5, Tr. 5. et. 5, ap. 17, cod 700101, Tel. 0232/111146	DA
LARION ELISABETA- SONIA 92-9	ROMINVENT S.A. București, Str. Ermil Pangratti nr. 35, et.1, sect.1 Tel: 021/2312515, Fax: 021/2312550 e-mail: office@rominvent.ro	DA

LAZĂR DELIA SORINA 97-18	CABINET M. OPROIU-CONSILIERE ÎN PROPRIETATE INTELECTUALĂ București, Str. Popa Savu, nr. 42, parter, sector 1, Tel : 021/ 2602833, 021/2602834 Fax : 021/2602836, 021/2602835, office@oproiu.ro	DA
LAZĂR ELENA 97-28	CABINET DE PROPRIETATE INDUSTRIALĂ Buzău, Str.Unirii, Bl.16C, Ap. 12, Et.3 OP 1, CP 52, Tel/Fax:0238/435982, 0723328633, e-mail:publio@xnet.ro, publico@mail.local.ro	DA
LORENȚ ALEXANDRU 92-6	INVENTA – AGENTIE DE PROPRIETATE INTELECTUALA S.R.L. București, Bdul Corneliu Coposu, nr. 7, bl. 104, sc.2, etaj 1, ap.31, sector 3, Tel : 021/3200285, Tel/Fax :021/3228325, inventa@mark-patent.ro	DA
LUCĂCEL MIHAIELA 2003- 1288	FARMEC SA Cluj Napoca, Str. Henri Barbusse nr.16, Tel :0264/433193, Fax : 0264/432543, GSM : 0745347813, e-mail : miha.cj@personal.ro	NU
MACAMETE ELENA 92-1003	ICPE-S.A. București, Splaiul Unirii 313, sect. 3 Tel: 021/3217230, Fax: 021/3216346	NU
MARINESCU RUXANDRA 2003-1271	PATENTMARK S.R.L. București, Str. Dr. N. Turnescu nr. 2, sector 5, Tel/fax 021/3121669, Fax: 021/2233963, e-mail: stema@pcnet.ro , 0722626875	DA
MIHAI LUCIAN 2001-1209	LINKLATERS MICULIȚI ȘI ASOCIAȚII S.C.P.A. București, Str. Nicolae Iorga, nr. 8, sector 1 Tel : 021/3071500, Fax : 021/3071555 e-mail: lucian.mihai@linklaters.com, lucian.mihai@drept.unibuc.ro	DA
MILCEV GABRIELA 2003- 1230	ALLEGRA CONSULTING SRL București, Aleea Huedin nr.1, bl.5, sc.1, ap.5, sector4, GSM: 0722249961, Tel/Fax: 021/3231384 e-mail: gabriela.milcev@allegra.ro; www.allegra.ro	DA
MOHONEA CRISTIAN 97-62	PATENTMARK S.R.L. București, Str. Dr. N. Turnescu nr. 2, sector 5, Tel/fax 021/3121669, , Fax: 021/2233963, e-mail: stema@pcnet.ro	DA
MOHONEA LILIANA 97-61	PATENTMARK S.R.L. București, Str. Dr. N. Turnescu nr. 2, sector 5, Tel/fax 021/3121669, Fax: 021/2233963, e-mail: stema@pcnet.ro	DA

MUŞATESCU ANDRA OANA 20-1181	ANDRA MUSATESCU CABINET DE PROPRIETATE INDUSTRIALA Bucureşti, Str. Drumul Taberei nr. 71, Bl. TD 42, sc. 1, et. 4, ap. 28, sector 6 GSM : 0722 879810 ; e-mail : amusatescu@dnt.ro	DA
NEGOMIREANU LIVIA 99-1140	CABINET INDIVIDUAL NEGOMIREANU LIVIA Bucuresti, Sos. Nicolae Titulescu nr.94, bl.14A, ap.127,sect.1, Tel: 021/2235637, GSM: 0722444719	DA
NEGRITU CONSTANTIN VALENTIN 2003- 1301	CABINET DE PROPRIETATE INDUSTRIALA "VALDO" Târgovişte, Str. Ion Ghica, bl.5A, ap.26, Tel: 0245/210415, Fax: 0245/212501, 0744837583, e-mail: valentin_n_tgv@yahoo.com	DA
NICOLAESCU DANIELLA- OLGA 92-1006	ROMINVENT S.A. Bucureşti, Str. Emil Pangratti nr. 35, et.1, sect.1 Tel: 021/2312515, Fax: 021/2312550 e-mail: office@rominvent.ro	DA
NICOLAE IOAN 93-22	CABINET INDIVIDUAL "INDEPENDENT PROPRII AGENT" Bucureşti, sector 5, Str. Fabrica de chibrituri nr. 42 Tel: 021/3352938, GSM: 0722 610635	DA
NIŢĂ FLORINA 96-1083	OLTCHIM SA Râmnicu Vâlcea, Str. Uzinei nr. 1, jud. Vâlcea Tel: 0250/736101/1225, Fax: 0250/735030 e-mail: oltchim@oltchim.onix.ro	NU
NIŢU ION 2000-1204	CABINET INDIVIDUAL – NITU ION Constanta, bl. Tomis, nr.46, et.2, camera 26, Tel: 0241/512608, mobil: 0723317298	DA
OLTEANU CAMELIA 20 - 1189	ROMINVENT S.A. Bucureşti, Str. Emil Pangratti nr. 35,et.1, sector1, Tel: 021/2312515, 2312541, Fax: 021/2312550, 2312454, e-mail: office@rominvent.ro	DA
OPREA MARILENA 2003-1277	SD PETOSEVIC ROMANIA SRL Bucureşti, Calea Victoriei nr.100, sc.1, ap.20, biroul 1, Tel: 021/3057996, Fax: 021/3145481, e-mail: moprea@petosevic.com, GSM: 0722259260	DA
OPROIU MARGARETA 92-8	CABINET M. OPROIU-CONSILIERE ÎN PROPRIETATE INTELECTUALĂ Bucureşti, Str. Popa Savu, nr. 42, parter, sector 1, Tel : 021/2602834, 021/2602833, Fax : 021/2602836, 021/2602835, P.O.Box 2-229, e-mail : office@oproiu.ro	DA

OSIESCU TRAIAN 99-1138	OSTER – SOCIETATE CIVILA PROFESIONALA DE PROPRIETATE INDUSTRIALA Bucuresti, Str. Batiste nr.35, ap. 23, sector 2, cod 020935, Tel/Fax: 021/3147249 , GSM: 0721254270, traianosiescu@xnet.ro	DA
PALCO SORINA-IUSTINA 99-1150	AEROSTAR S.A. Str. Condorilor, nr. 9, Bacău Tel : 0234/175 070, Fax : 0234/ 172 023, e-mail : aerostar@aerostar.ro	NU
PĂUNEȚ ALEXANDRINA 2003- 1245	INTELLIA CONSULTING SRL Iasi, str. Petre Ispirescu, nr.3A, bl.A3, sc.B, ap.44 Tel: 0726737527, e-mail: intellia@gmail.com	DA
PEICIU ADRIANA 2003-1289	CABINET INDIVIDUAL PEICIU ADRIANA Bucuresti, str. Stefan cel Mare nr.230, Bl.46, ap.47, Tel/fax: 021/2360317, 2104132	DA
PETRACHE OCTAVIAN 20-1192	INTELECT S.R.L. Oradea, B-dul Dacia nr. 48, Bl. D10, Ap.3, OP 9- CP128,Tel 0259/153847, Fax:0259/268094 GSM: 0745 040831, e-mail: intelect@rdslink.ro	DA
PETREA DANA MARIA 2003- 1223	CABINET M. OPROIU-CONSILIERE IN PROPRIETATE INTELECTUALĂ București, Str. Popa Savu, nr. 42, parter, sector 1, Tel : 021/2602834, 021/2602833, Fax : 021/2602836, 021/2602835, P.O.Box 2-229, e-mail : office@oproiu.ro	DA
PIOARU GRAȚIELA GEORGETA 97-1112	ROMPROSPER SERVIMPEX SRL București, Șos. Mihai Bravu nr. 294, bloc 6, sc. B, ap. 63, sector 3, Tel : 021/3222857,Fax :3207419, Mobil :0744654128 ;0744536405 e-mail :piva@hades.ro; piva@xnet.ro	DA
PIOARU RALUCA ANDREEA 99-56	ROMPROSPER SERVIMPEX SRL București, Șos. Mihai Bravu nr. 294, bloc 6, sc. B, ap. 63, sector 3, Tel : 021/3222857,Fax :3207419, Mobil :0744654128 ;0744536405 e-mail :piva@hades.ro; piva@xnet.ro	DA
POP CĂLIN RADU 96-50	CABINET ENPORA S.R.L. București, str. George Calinescu nr.52A, ap.1, 011694, Tel: 021 2300990; 031 1001634, Fax: 021 2302311; 031 1007927, pop@patents.ro	DA
POP MOTOGNA CLELIA 2004 - 1351	CONSTANTIN GHIȚA OFFICE SRL Timișoara, str. Take Ionescu nr. 24-28 sc. B, ap. 2, Tel/Fax: 0256/435976,: ghita@mail.dnttm.ro	DA

POP VIRGINIA DAISY 92-2	CABINET ENPORA S.R.L. București, str. George Calinescu nr.52A, ap.1, 011694, Tel: 021 2300990; 031 1001634, Fax: 021 2302311; 031 1007927, pop@patents.ro	DA
POPA CRISTINA 20-1193	ROMINVENT S.A. București, Str. Ermil Pangratti nr. 35, et. 1, sect. 1 Tel: 021/2312515, 2312541, Fax: 021/2312550, 2312454, e-mail: office@rominvent.ro	DA
POPESCU ANGELA 97-1103	ARIANA GRUP SRL Brasov, Str. Carpenului nr.3, bl.A4, ap.29, Tel :021/3243756 GSM : 0723051279, angela_intelect@yahoo.com	DA
POPESCU CODRUTA OCTAVIA 2004 - 1326	ARIANA S.R.L. Brasov, Bd. 15 noiembrie, nr.90, sc.B, ap.5, tel/fax : 0268/315046, 0722538766 office@inregistrare-marci.ro, c_popescu2000@yahoo.com	DA
POPESCU LAURENTIU HOREA 2004-1354	V&f IP CONSULTING SRL Bucuresti, Bd Camil Ressu, nr.27, bl.N1, ap.214, Tel: 021/3140200, Fax: 021/3140290, Mobil: 0744487223, popescul@vf.ro	DA
POPESCU LIVIA 2004-1312	CABINET POPESCU LIVIA Bucuresti, bd. Camil Ressu 27, bl.N1, ap.188 Tel: 021/3481010, liviap25@yahoo.com	DA
POPESCU RADU-ROMEO 2001-1207	CABINET POPESCU RADU ROMEO București, Bd. Corneliu Coposu nr. 3,bl.101,sc.3,et.4, ap.50, sector 3, GSM : 0722 510598, e-mail : rropescu@xnet.ro	DA
PUȘCAȘU DAN 94-1056	LOYAL PARTNERS – AGENȚIE DE PROPRIETATE INTELECTUALĂ SRL Galați, Str.Brailei nr.210 bis, bl.C3B, ap.10 Tel/Fax: 0236/464847 ; GSM: 0722 744241; e-mail:loyal@geniusnet.ro	DA
RADU DANIELA 2003-1240	GRUP ROMET SA Șos. Brailei nr.15, Buzau Tel : 0238/710301 Fax : 0238/710300 GSM : 0745452268, danalex_r@yahoo.com	NU
RASKAI MARIA MAGDALENA 93-28	RASKAI M M BREVEMARC CONSULT S.R.L. Dej, Str. Unirii, nr.3,BL.d8, ap.7, judetul Cluj, 405200, Tel/Fax: 0264/211847, GSM: 0742084050	DA
RĂDULESCU MELANIA STELA 95-36	ROMINVENT S.A. București, Str. Ermil Pangratti nr. 35, et.1, sect.1 Tel: 021/2312515, Fax: 021/2312550 e-mail: office@rominvent.ro	DA

RĂDULESCU MIOARA 96-47	INVENTA - AGENTIE DE PROPRIETATE INTELECTUALA S.R.L. București, Bdul Corneliu Coposu, nr. 7, bl. 104, sc.2, etaj 1, ap.31, sector 3, Tel : 021/3200285, Tel/Fax : 021/3228325, inventa@mark-patent.ro	DA
RAȚĂ GRIGORE 92-3	RATZA SI RATZA SRL București, B-dul A.I. Cuza Nr. 52-54, Sect.1 Tel :021/2601348, Fax : 021/2601349 email : office@ratza-ratza.com, gregory@ratza-ratza.com	DA
ROBU MARICICA 99-1133	PETROTUB SA Str.Stefan cel Mare,Nr.246, Jud Neamț, Roman Tel: 0233/748201, Fax: 0233/748405	NU
ROMAN IOAN 99-1152	IAR S.A. GHIMBAV Brașov, Str. Aeroportului nr. 1, Tel: 0268/475269/1076,Fax: 0268/475287, Mobil :0745145535, e-mail: ioanry@yahoo.com	NU
ROȘU OANA NICOLETA 2004- 1330	AGRICOLA INTERNAȚIONAL SA Bacău, Calea Moldovei nr.94, Tel : 0234/ 577600, Fax: 0234/ 516573, Mobil: 0744838768, marketing@agricola.ro	NU
SECĂREANU DOINA MARIA 2003-1286	INVENTA - AGENTIE DE PROPRIETATE INTELECTUALA S.R.L. București, Bdul Corneliu Coposu, nr. 7, bl. 104, sc.2, etaj 1, ap.31, sector 3, Tel : 021/3200285, Tel/Fax : 021/3228325, e-mail : inventa@mark-patent.ro	DA
SOARE LILIANA 99-060	INVENTA - AGENTIE DE PROPRIETATE INTELECTUALA S.R.L. București, Bdul Corneliu Coposu, nr. 7, bl. 104, sc. 2, etaj 1, ap. 31, sector 3, Tel: 021/3200285, Fax: 021/3228325, inventa@mark-patent.ro	DA
SPRÂNCEANU NICOLAE 96-1097	"SPRÂNCEANU NICOLAE" AGENTIE DE CONSULTANȚĂ ÎN PROPRIETATE INTELECTUALĂ ȘI TRANSFER DE TEHNOLOGIE Drobeta Turnu Severin Str. Gheorghe Ionescu Sisești nr. 96, bl.E2, sc.1, ap.8, Tel/Fax: 0252/311690; GSM:0721 796318 e-mail: NicolaeSprinceanu@yahoo.com	DA
STANCIU ADELINA 94-14	HARCOV A.P.I. SRL Sfântu Gheorghe, Jud Covasna Str. Nicolae Iorga nr. 61 bl. 10 E sc. B. ap.9 Tel. 0267/ 352 267, Mobil:0744435291	DA

STANCIU ION 94-1058	S.N.P. PETROM S.A.-SUCURSALA I.C.P.T. CAMPINA Jud. Prahova, Cămpina 105600, B-dul Culturii nr. 29, Tel:0244/334831, Fax: 0244/370323, e-mail: icpt_ri@easy.net.ro	NU
STĂNCESCU ALIN CRISTIAN 2003-1278	LEGAL BRAND S.R.L. București, Str. Nicolae Licăreț nr.1, bl.33, sc.C, ap.107, Tel: 0722607380, legal.brand@easynet.ro	DA
STĂNCESCU ANCA 20-1194	LEGAL BRAND S.R.L. București, Str. Nicolae Licăreț nr.1, bl.33, sc.C, ap.107, Tel: 0722674635, legal.brand@easynet.ro	DA
STIOPU NORICA 2003-1280	MOBILENIA SRL București, Șos. Pantelimon nr.161, sector 2, Tel : 021/2506270 Fax : 021/2507456 e-mail : norica.stiopu@mobilenia.com	NU
STOIAN IOAN 92-1008	AGENȚIE DE PROPRIETATE INDUSTRIALĂ ȘI TRANSFER TEHNOLOGIC "STOIAN IOAN" Roman, B-dul Republicii, bloc 46, sc. C, ap. 35, jud. Neamț, Tel/Fax: 0233/739441, GSM: 0745 643738	DA
STRECHE GHERGHINA 97-1116	S.N.P. PETROM S.A. București, Calea Victoriei nr. 109, sector 1, Tel: 021/2125001, Fax: 021/3138629 e-mail: gherghina.streche@petrom.com	NU
STURZA IOANA 99-59	CABINET M. OPROIU-CONSILIERE ÎN PROPRIETATE INTELECTUALĂ București, Str. Popa Savu, nr. 42, parter, sector 1, Tel : 021/ 2602833, 021/2602834, Fax : 021/2602836, 021/2602835, P.O.Box2-229, e-mail : office@oproiu.ro	DA
STURZA OANA ALINA 2003- 1224	CABINET M. OPROIU-CONSILIERE ÎN PROPRIETATE INTELECTUALĂ București, Str. Popa Savu, nr. 42, parter, sector 1, Tel : 021/2602834, 021/2602833, Fax : 021/2602836, 021/2602835, P.O.Box 2-229, e-mail : office@oproiu.ro	DA
SULIMAN MARIA- GABRIELA 99-1147	AGENȚIA NAȚIONALĂ A MEDICAMENTULUI București, Str. Av. Sănătescu nr. 48 Tel.: 021/2241710/369, Fax: 021/2243497 e-mail: mariasuliman @anm.ro	NU
SZENTE SÁNDOR 99-48	SZENTE SÁNDOR Odorheiu Secuiesc, str. Victoriei, nr. 41, bl. U6, et.1, ap. 4, județ Harghita, cod poștal 535600, Tel. /fax 0266/219143, e-mail: proofice@szente.ro	DA

ŞANTA VALENTINA 2003-1227	GEDEON RICHTER ROMANIA SA Tg.Mures, Str. Cuza Voda, nr. 99-105, Tel: 0265/233675, 0265/264067, Fax: 0265/268875, cod postal 540306 e-mail: vsanta@gedeon-richter.ro; office@gedeon-richter.ro	NU
ŞOVA DAN-EUGEN 93-1013	PIDES-CABINET DE PROPRIETATE INDUSTRIALA Bucureşti, Str. Valea Buzăului, nr. 10, bl. G30, ap. 36, sector 3, Tel: 021/3455351 GSM: 0723708632 e-mail: sova@cna.ro	DA
ŞOVAR IOAN 95-32	CABINET DE PROPRIETATE INDUSTRIALA S.I. SRL Timişoara, Str. Moise Doboşan nr.110, cod 300600 Tel.0256/475105;GSM: 0722 984909, e-mail: ioan_sovar@yahoo.fr	DA
TĂRĂBÎC LUCIAN 20-1195	LUTARIS INTELPROT S.R.L. Timisoara, 300686, Str. Sirius nr.9, sc.A, ap.8, Tel/Fax: 0256/489301, Mobil: 0742143718, 0723319154, e-mail: qualitarium@qualitarium.ro	DA
TĂTARU DOINA 95-19	PERSOANĂ FIZICĂ Piatra Neamţ, Str. Apele Minerale nr. 4, Tel: 0233/223602, e-mail: doina_tataru@msn.com	DA
TEODORESCU DAN MIHAI 92-11	INTEL PROPERTY CONSULT Bucureşti, Str. Ion Măiorescu, nr.42A, sector 2, Tel: 021/6192276, Fax:021/2123364, GSM: 0744506010	DA
TEODORESCU MIHAELA 95-30	ROMINVENT S.A. Bucureşti, Str. Ermil Pangratti nr. 35, et.1, sect.1 Tel: 021/2312515, Fax: 021/2312550 e-mail: office@rominvent.ro	DA
TUDOR DANIELA 99-136	PHARMAPLANT BIOGALENICA SRL Bucureşti Splaiul Unirii nr. 313 , Sector 3 Tel/Fax : 021/3464818; 3464808, GSM : 0745793189 e-mail:pharmaplant@ines.ro, daniela_tudor@pharmaplant.ro	NU
ȚOȚU IOAN 20-1196	N.P.C. S.R.L. Brasov, str. Alexandru cel Bun, nr.13, bl.E28, ap.7, cod 500025, OP 1 – CP 298, GSM: 0744520357, e-mail: totu@unitbv.ro	DA
ȚULUCA DOINA 96-48	INVENTA - AGENTIE DE PROPRIETATE INTELECTUALA S.R.L. Bucureşti, Bdul Corneliu Coposu, nr. 7, bl. 104, sc.2, etaj 1, ap.31, sector 3, Tel : 021/3200285, Tel/Fax : 021/3228325, GSM :0744 339649, e-mail : inventa@mark-patent.ro	DA

ȚURCANU CONSTANTIN 92-10	INVENTA - AGENTIE DE PROPRIETATE INTELECTUALA S.R.L. București, Bdul Corneliu Coposu, nr. 7, bl. 104, sc.2, etaj 1, ap.31, sector 3, Tel : 021/3200285, Tel/Fax : 021/3228325,GSM : 0744 324510, e-mail : inventa@mark-patent.ro	DA
UDREA ELENA RODICA 94-25	OSTER – Cabinet individual de proprietate industrială Bucuresti, Str. Batistei nr.35, ap. 23, sector 2 Tel/Fax: 021/3147249 GSM: 0721254270, e-mail: traianosiescu@xnet.ro	DA
VASILESCU RALUCA 95-37	CABINET M. OPROIU-CONSILIERE ÎN PROPRIETATE INTELECTUALĂ București, Str. Popa Savu, nr. 42, parter, sector 1, Tel : 021/2602834, 021/2602833, Fax : 021/2602836, 021/2602835, office@oproiu.ro	DA
VELCEA MARIAN 94-26	INVEL – AGENTIE DE PROPRIETATE INDUSTRIALĂ București, str. Ion Ghica nr.3, ap.20 Fax: 021/4303542, GSM: 0723205048, 0788374511, e-mail: office@invel.ro	DA
VELICU ANCA 2003- 1275	CABINET ENPORA S.R.L. București, str. George Calinescu nr.52A, ap.1, 011694, Tel: 021 2300990; 031 1001634, Fax: 021 2302311; 031 1007927, pop@patents.ro	DA
VELȚAN LOREDANA 99-45	INVENTA - AGENTIE DE PROPRIETATE INTELECTUALA S.R.L. București, Bdul Corneliu Coposu, nr. 7, bl. 104, sc.2, etaj 1, ap.31, sector 3, Tel : 021/3200285, Tel/Fax :021/3228325, e-mail : inventa@mark-patent.ro	DA
VIRGILIUS VASILACHE 2003-1228	EDIPLAST S.R.L. Tg. Mureș, Str. Măgurei nr.25, ap.2, Tel/Fax: 0265/263775, GSM: 0744394036, moniadel@artelecom.net	DA
VIȘOIU LILIAN CĂTĂLIN 2003-1246	CABINET DE PROPRIETATE INDUSTRIALA “VIȘOIU LILIAN CĂTĂLIN” București, Str. Alexandru Vlahuta nr.3, bl. M48, sc.A, ap.7, sector 3, Tel/Fax: 021/3207251, GSM: 0744480657, visoiucatalin@yahoo.com, www.visoiucatalin.home.ro	DA
VLAD CONSTANTIN 20-1199	VLAD CONSTANTIN Constanța, Bdul. 1 decembrie 1918 nr. 5, bl.F16, ap.34, Tel/Fax: 0241/625643, GSM: 0722 370300, e-mail: vlad@gmb.ro	DA

VOICU ALEXANDRA 92-5	A.G.V. - AGENȚIE DE PROPRIETATE INDUSTRIALĂ SRL București, B-dul Magheru, nr. 9, sc. 2, et.9, ap. 89, sector 1, PO BOX 22-246, Tel/Fax: 021/3153684	DA
-------------------------	--	----

Notă: *Listele privind consilierii în proprietate industrială s-au tipărit conform datelor trimise de Camera Națională a Consilierilor în Proprietate Industrială, din România. Pentru relații suplimentare, vă rugăm să vă adresați doamnei ing. Doina Țuluca.*

ORDIN nr. 03/15.01.2002

În temeiul art. 6 alin. 3 din HG nr. 573/07.09.1998 și a Deciziei Primului Ministru nr. 45/13.03.1998, Directorul General al Oficiului de Stat pentru Invenții și Mărci emite următorul:

ORDIN

Articol unic: Lista centrelor regionale, cuprinzând datele utile și instituțiile gazdă, așa cum sunt prezentate în anexă, se publică în Buletinul Oficial de Proprietate Industrială, împreună cu prezentul Ordin.

Director General

ing. Gábor VARGA

CENTRE REGIONALE PENTRU PROMOVAREA PROPRIETĂȚII INDUSTRIALE, ÎN ROMÂNIA

Coordonatorul activității Centrelor Regionale din partea OSIM:

ing. Florin POPA tel: 01 315 19 66/221; 01 315 19 64/221; 314 59 65/221
Fax: 01 312 38 19
Mobil: 0723 33 07 52
E-mail: florin.popa@osim.ro sau office@osim.ro

BACĂU

- str. Libertății nr. 1, cod 600052, județul Bacău
- tel: 0234/570010 /130, 146
- fax: 0234/571070
- mobil: 0744538409
- e-mail : camerabc@cciabc.ro
- [www.cciabc.ro /servicii.htm](http://www.cciabc.ro/servicii.htm)
- Coordonator activitate Centru: dl. Doru SIMOVICI - Președinte CCIA
- Director centru: ing. Gh. GHIVNICI

BISTRIȚA-NĂSĂUD

- CAMERA DE COMERȚ, INDUSTRIE ȘI AGRICULTURĂ BISTRIȚA-NĂSĂUD, pentru CRPPPI
- Adresa sediului: str. Petre Ispirescu nr. 15A, Bistrița, Bistrița 420081, județul BISTRIȚA-NĂSĂUD
 - Adresa de corespondență: *Oficiul Poștal 1, Căsuța Poștală 18, Bistrița, județul BISTRIȚA-NĂSĂUD*
 - tel: 0263 230640; 230400; 210038
 - fax: 0263 230640; 210039
 - e-mail: office@ccibn.elcom.ro
relatii@ccibn.elcom.ro
 - Coordonator: dl. Vasile BAR- Președinte CCIA Bistrița
 - Responsabil centru: dl. ing. Daniel Cristian BALAN

BRĂILA

- str. Pensionatului nr. 3, C.P. 6-42, Brăila, cod 810245, județul BRĂILA
- tel: 0239 612 388
- tel/fax: 0239 613716; 613172; 614324
- e-mail: cciabr@brx.ssibr.ro
- Coordonator: dl. Ioan CHIRIACESCU, Director executiv CCIA
- Responsabil centru: d-na ing. Anca VASILIU

BRAȘOV

- Adresa de vizitare și consultanță: Colina Universității, Corp I
- Adresa de corespondență: Brașov 500500, județul BRAȘOV, O.P.1,C.P. 298
- tel: 0268 412921/196
- fax: 0268 476241
- e-mail: totu@unitbv.ro
- Coordonator activitate Centru: dl. Ioan TOTU, mobil: 0744 520357
- Persoană contact: d-na Simona HRITCU

CONSTANȚA

- str. Mircea cel Bătrân nr. 84, bl. MF1, cod 900658, județul CONSTANȚA
- tel: 0241 618475;619854;
- fax: 0241 619454
- e-mail: office@ccina.ro
drc@ccina.ro
- www.ccina.ro
- Coordonator activitate Centru: dl.C. JUGANARU-director executiv CCINA
- persoane contact: d-na ing. Adriana BAROTHI (mobil 07222754416)
d-na cons.jurist I.F.CARSTEA

CRAIOVA

- str. Libertății nr. 15, Corp Administrativ Universitate, camera 208-209, Craiova cod 200583, județul DOLJ
- tel/fax 0251 134880
- e-mail: inventii@administrativ.ucv.ro
- e-mail: ghmanolea@em.ucv.ro
- www.central.ucv.ro/newwebpg/ciitt/CRPPI.htm
- Coordonator: dl. prof. univ. dr. Gheorghe MANOLEA - tel: 0744771432
- persoană contact: ing.Cătălin NEDELICUT

GALAȚI

- str. Mihai Bravu nr. 46, cod 800208, CCIA Galați, județul GALAȚI
- tel: 0236 460312; 473580
- fax: 0236 460650
- e-mail: camcomin@xnet.ro
- www.cciagl.xnet.ro
- Coordonator: dl. Dan Lilion GOGONCEA- Președinte CCIA Galați
- Responsabil centru: dl. Dumitru GHECENCO

IAȘI

- Universitatea Gheorghe Asachi, Institutul Național de Inventică, b-dul CAROL nr. 3-5, P.O. Box 727- IAȘI -3, cod 700506, județul IAȘI
- tel/fax 0232 214763
- e-mail: bplaht@athena.mt.tuiasi.ro
- Coordonator: dl. prof. univ. dr. ing. Boris PLAHTEANU

BAIA MARE

- str. Melodiei nr. 2/P3, Baia Mare, cod 430353, județul MARAMUREȘ
- tel./ fax : 0262 213753
- e-mail: crpppimm@bic.cdimm.org
sorin@bic.cdimm.org
carmen@bic.cdimm.org
- www.crpppimm.cdimm.org
- Coordonator: Nicolae DASCALESCU - Director CDIMM
- Persoane contact: ing. Sorin IANCU - director centru
ing. Carmen NEACSU

ORADEA

- str. Roman Ciorogariu nr. 65, P.O Box 211, cod 410009, județul BIHOR
- tel: 0259 417807; 135104; 135202; 135017
- fax: 0259 47 0015
- e-mail: secretariat@ccibh.ro
- Coordonator activitate Centru: dl.Ioan GLAJARU- Președinte CCIA
- persoană contact: d-na Mihaela SECARĂ

SFÂNTU GHEORGHE

- județul COVASNA - Sediul ASIMCOV, str. Martinovics nr.2 , O.P.1, C.P. 167, cod 520009
- tel/fax: 0267 31 81 52
- e-mail: stanciu@planet.ro
- Coordonator: dl. Miklos Levente BAGOLY- Președinte ASIMCOV
- Responsabil centru: d-na Adelina STANCIU - telefon: 0744435291

SUCEAVA

- str. Universității nr. 15-17, cod 720229, județul SUCEAVA
- tel. 0230 521506; 520099
- fax.0230 520099; 521506
- e-mail: cci@cci.usv.ro
- Coordonator: dl. Ioan HEROIU - Președinte CCIA
- Responsabil centru: cons. jur. Ovidiu DONTU
- persoană contact: ing. Mircea POPOVENIUC, tel.direct 0230 523587

TÂRGU MUREȘ

- Centrul Regional de Promovare a Protecției Proprietății Industriale
- str. Henri COANDĂ nr. 1, cod 540045, județul Mureș
- tel. 0265 269522; fax 0265 263300
- e-mail: plesagho@yahoo.com
- Coordonator: dl. dr. Octavian PLESA - Director General

TIMIȘOARA

- str. Piața Victoriei nr.3 , parter, cod 300030, județul TIMIȘ
- tel. 0256 490766; 0256-497136; fax 0256 490311
- e-mail: cpmq@cciat.ro sau
ccda@cciat.ro
- www.cciat.ro
- Coordonator: dl. Emil MATEESCU - Președinte CCIA
- Responsabil centru: Aurelia CHIRA - consilier

Colegiul de redacție

Dr. ing. Gheorghe Bucșă - *Șef Serviciu Desene și Modele Industriale*
Cristina-Maria Bararu - *Șef Serviciu Editură - Tipografie*
Mihaela Târcolea - *Consilier editorial*
Mihaela Uhr
Elena Graciov
Cristina Stamate - *Redactor responsabil BOPI - Secțiunea DMI*
Mira Negoită - *Tehnoredactor*



Editare și tehnoredactare computerizată: **Editura OSIM®**

Coperta: *Cristina-Maria Bararu*

Tiparul executat sub comanda nr. 94/2005, la
Tipografia OFICIULUI DE STAT PENTRU INVENȚII ȘI MĂRCI, BUCUREȘTI

Inscripționat la: Tipografia O.S.I.M. sub comada nr. 96/26.07.2005

Direcția - Redacția - Administrația
OFICIUL DE STAT PENTRU INVENȚII ȘI MĂRCI
Str. Ion Ghica nr. 5, Sector 3, telefon: + 401 315.19.66;
fax: + 401 312.38.19
e-mail: office@osim.ro [http: www.osim.ro](http://www.osim.ro)
BUCUREȘTI - ROMÂNIA

Tehnoredactare și tipar: OFICIUL DE STAT PENTRU INVENȚII ȘI MĂRCI