

**OFICIUL DE STAT
PENTRU
INVENȚII ȘI MĂRCI**

ROMÂNIA



**BULETIN OFICIAL
DE
PROPRIETATE
INDUSTRIALĂ**

**Secțiunea
DESENE ȘI MODELE
(Design)**

Nr. 8/2008

ROMANIA



OFICIUL DE STAT PENTRU INVENȚII ȘI MĂRCI

BULETIN OFICIAL DE PROPRIETATE INDUSTRIALĂ

**SECȚIUNEA DESENE ȘI MODELE
(DESIGN)**

8

Publicat la 29 august 2008

© Toate drepturile sunt rezervate O.S.I.M. Această publicație nu va putea fi reprodusă în tot sau în parte, în niciun mod, fără autorizație prealabilă.

BULETIN OFICIAL DE PROPRIETATE INDUSTRIALĂ

Nr. 8

29 august 2008

**OFICIUL DE STAT
PENTRU INVENȚII ȘI
MĂRCI**

Direcția-Redacția-Administrația

str. Ion Ghica nr.5, sector 3
telefon: + 4021.315.19.66
fax: + 4021.312.38.19
e-mail: office@osim.ro
e-mail: editura@osim.ro
[http://](http://www.osim.ro) www.osim.ro

BUCUREȘTI - ROMÂNIA

ISSN-1223-7728

CUPRINS GENERAL

Prezentare BOPI	5
Coduri normalizate OMPI, utilizate în BOPI	8
Cereri de înregistrare a desenelor și modelelor, depuse la O.S.I.M.	11
Lista cererilor de înregistrare a desenelor și modelelor publicate, aranjate	
• în ordinea crescătoare a numerelor de înregistrare	55
• în ordinea alfabetică a solicitanților	57
Lista desenelor și modelelor înregistrate în Registrul Național al desenelor și modelelor (DM), conform hotărârii comisiei de specialitate a O.S.I.M.	
• DM depuse pe cale națională.	61
• DM depuse pe cale internațională.	63
Lista cererilor de desene și modele respinse conform hotărârii comisiei de specialitate a O.S.I.M.	67
Lista titularilor decăzuți din drepturi	71
Revalidări ale certificatelor de înregistrare	77
Modificări în situația juridică a titularilor	81
Diverse	
• Lista consilierilor în proprietate industrială și a mandatarilor autorizați în proprietate industrială	87
• Centre regionale pentru promovarea proprietății industriale în România	127

SOMMAIRE

Présentation du BOPI	5
Codes normalisés de l'OMPI utilisés dans le BOPI	8
Demandes d'enregistrement des dessins et des modèles déposées à l'OSIM	11
Liste des demandes d'enregistrement des dessins et des modèles publiés, <ul style="list-style-type: none">• ordonnée dans l'ordre croissant des numéros d'enregistrement• ordonnés dans l'ordre alphabétique des déposants	55 57
Liste des modèles enregistrés au Registre National des Dessins et des Modèles (DM) conformément à la décision de la Commission de Spécialité de l'Office d'Etat pour les Inventions et les Marques <ul style="list-style-type: none">• DM déposés par voie nationale• DM déposés par voie internationale ...	61 63
Liste des demandes d'enregistrement refusées conformément à la décision de la Commission de Spécialité de l'Office d'Etat pour les Inventions et les Marques	67
Liste des titulaires déchus des droits	71
Restauration des certificats d'enregistrement de dessins et modèles	77
Modifications dans la situation juridique du titulaire	81
Miscellanées <ul style="list-style-type: none">• Liste des conseillers en propriété industrielle et des mandataires agréés en propriété industrielle• Centres régionaux pour la promotion de la propriété industrielle en Roumanie ...	87 127

CONTENTS

Introducing BOPI	5
WIPO normalised codes used in BOPI	8
Applications of registration of designs filed at OSIM	11
List of the applications of registration of published designs arranged <ul style="list-style-type: none">• in breeder succession of registration numbers• in alphabetical order of the depositors	55 57
Designs registered in the National Register of Designs (DM) according to the decision of the State Office for Inventions and Trademarks design commission <ul style="list-style-type: none">• DM deposited on national way• DM deposited on international way	61 63
List of the applications of registration applications refused with the decision of the State Office for Inventions and Trademarks design commission	67
List of owners whose rights have ceased (forfeiture of their rights)	71
Certificates for design restoration	77
Changes in the owner's legal status	81
Miscellaneous <ul style="list-style-type: none">• Liste of industrial property attorneys and industrial property authorized representatives• Regional centres for the promotion of property in Romania	87 127

În Buletinul Oficial de Proprietate Industrială, cererile de înregistrare a desenelor și modelelor depuse la O.S.I.M. - sectorul Desene și modele, pentru care s-au constituit depozite reglementare, se publică în ordinea claselor:

- CLASA 01** - Produse alimentare
- CLASA 02** - Articole de îmbrăcăminte și mercerie
- CLASA 03** - Articole de voiaj, cutii, umbrele și obiecte personale, necuprinse în alte clase
- CLASA 04** - Perii
- CLASA 05** - Articole textile neconfeționate, materiale din fibre sintetice sau naturale
- CLASA 06** - Mobilier
- CLASA 07** - Articole de menaj, necuprinse în alte clase
- CLASA 08** - Articole și utilaje casnice de metal
- CLASA 09** - Ambalaje și recipiente pentru transportul sau păstrarea mărfurilor
- CLASA 10** - Ceasornicărie și alte instrumente de măsură, instrumente de control și de semnalizare
- CLASA 11** - Obiecte ornamentale
- CLASA 12** - Mijloace de transport și de ridicat
- CLASA 13** - Aparate de producere, distribuție și transformare a energiei electrice
- CLASA 14** - Aparate de înregistrare, de telecomunicații și prelucrare a informațiilor
- CLASA 15** - Mașini necuprinse în alte clase
- CLASA 16** - Articole fotografice, cinematografice sau optice
- CLASA 17** - Instrumente muzicale
- CLASA 18** - Imprimerie și mașini de birou
- CLASA 19** - Papetărie, articole de birou, materiale pentru arte, învățământ
- CLASA 20** - Echipamente pentru vânzare și publicitate, semne luminoase, indicatoare
- CLASA 21** - Jocuri, jucării, corturi și articole de sport
- CLASA 22** - Arme, articole pirotehnice, articole pentru vânătoare, pescuit sau distrugerea animalelor dăunătoare
- CLASA 23** - Instalații pentru distribuția fluidelor, instalații sanitare de căldură, de ventilație și condiționare a aerului, combustibili solizi
- CLASA 24** - Medicină și laboratoare
- CLASA 25** - Construcții și elemente de construcții
- CLASA 26** - Aparate de iluminat
- CLASA 27** - Tutun și articole pentru fumători
- CLASA 28** - Produse farmaceutice sau cosmetice, articole și instrumente pentru toaletă
- CLASA 29** - Dispozitive și echipamente contra incendiilor, pentru prevenirea accidentelor sau salvare
- CLASA 30** - Articole pentru îngrijirea sau întreținerea animalelor
- CLASA 31** - Mașini și aparate pentru prepararea mâncărilor și a băuturilor, necuprinse în alte clase
- CLASA 99** - Diverse

* Conform Aranjamentului de la Locarno, din 8 octombrie 1968, revizuit în 1998.

CONDIȚII DE VÂNZARE A
BULETINULUI OFICIAL DE PROPRIETATE INDUSTRIALĂ

Buletinul Oficial de Proprietate Industrială se poate obține de la **Oficiul de Stat pentru Invenții și Mărci**, str. Ion Ghica nr. 5, sector 3, București.

- Relații despre condițiile anuale de abonare le puteți obține de la O.S.I.M., telefon +4021.315.19.66, +4021315.19.64, +4021314.59.66, +4021314.59.54, interior 203 sau 275.
- Prețul unui abonament la publicația BOPI - DM este de 488.25 RON (cu difuzare prin poștă).
- Prețul unui exemplar individual este de 50.5 RON/număr, în limita stocurilor disponibile.
- În cazul în care vor interveni modificări ale prețurilor, acestea vor fi anunțate.

- Începând cu data de 1 septembrie 2004, contul OSIM este:
 - IBAN RO 89TREZ 7005025XXX000278, Direcția de Trezorerie și Contabilitate Publică a Municipiului București (DTCPMB)
 - cod fiscal 4266081.

- Începând cu data de 1 ianuarie 2006, conturile IBAN OSIM de la Banca Comercială Română, Sucursala Doamnei, sunt:

	CONT IBAN NOU	CONT IBAN VECHI
- cont LEI	IBAN RO49RNCB0080005630320001	IBAN RO56RNCB5025000007740001
- cont USD	IBAN RO22RNCB0080005630320002	IBAN RO29RNCB5025000007740002
- cont EUR	IBAN RO38RNCB0080005630320005	IBAN RO61RNCB5025000007740008
- cont CHF	IBAN RO65RNCB0080005630320004	IBAN RO45RNCB5025000007740005

Programul de lucru cu publicul, al Registraturii O.S.I.M., este următorul:

luni - joi: 8,30 - 16,00
vineri: 8,30 - 13,30

CERERI DE ÎNREGISTRARE A DESENELOR ȘI MODELELOR DEPUSE

(conform Legii nr. 129/29.12.1992 privind protecția
Desenelor și Modelelor)

În cuprins, sunt publicate cererile pentru care s-a cerut protecția în România, inclusiv cele conform Aranjamentului de la Haga, pentru care România a fost desemnată, și care au fost publicate în Buletinul Internațional de Desene și Modele.

Publicarea cererilor internaționale în Buletinul Oficial de Proprietate Industrială se face gratuit, cuprinzând doar datele bibliografice, și nu produce efecte juridice, scopul fiind informarea persoanelor interesate.

*

*

*

The applications requestius protection of designs in Romania are published, the anes under the Hagne Agreement for which Romania has been designated included which applications have been published in the International Bulletin of Designs.

Publication of international applications in the Official Bulletin of Industrial Property is free of charge and only comprises the bibliographic data and produces no legal effects, its aim being that of informing the interested persons.

Extras din codurile normalizate ale Organizației Mondiale a Proprietății Intelectuale - OMPI - (norma ST3)

referitoare la organizațiile internaționale și țările care eliberează sau înregistrează titluri de proprietate industrială și care se regăsesc frecvent în Buletinul Oficial de Proprietate Industrială (lista este actualizată de OMPI, în aprilie 2007).

AD - Andora	EG - Egipt	KH - Cambodgia	RW - Ruanda
AE - Emiratele Arabe Unite	EH - Sahara Occidentală ³	KI - Kiribati	
AF - Afganistan	EM - Oficiul pentru	KM - Comore (Insule)	SA - Arabia Saudită
AG - Antigua și Barbuda	Armonizarea Pieței	KN - Saint Kitts și Nevis	SB - Insulele Salomon
AI - Anguilla	Interne (Mărci și	KP - Republica Populară	SC - Seychelle
AL - Albania	Modele Industriale)	Democrată Coreea	SD - Sudan
AM - Armenia	(OHIM)	KR - Republica Coreea	SE - Suedia
AN - Antilele Olandeze	EP - Oficiul European de	KW - Kuweit	SG - Singapore
AO - Angola	Brevete (OEB) ¹	KY - Insulele Caimane	SH - Sfânta Elena
AP - Organizația Regională	ER - Eritreea	KZ - Kazahstan	SI - Slovenia
Africană de Proprietate	ES - Spania		SK - Republica Slovacă
Intelectuală (ARIPO) ¹	ET - Etiopia	LA - Laos (Republica	SL - Sierra Leone
AR - Argentina		Democrată)	SM - San-Marino
AT - Austria	FI - Finlanda	LB - Liban	SN - Senegal
AU - Australia	FJ - Fidji	LC - Santa Lucia	SO - Somalia
AW - Aruba	FK - Insulele Falkland	LI - Lichtenstein	SR - Suriname
AZ - Azerbaidjan	(Malvine)	LK - Sri Lanka	ST - Sao Tomé și Principe
	FO - Insulele Feroe	LR - Liberia	SV - Salvador
BA - Bosnia-Herzegovina	FR - Franța	LS - Lesotho	SY - Siria
BB - Barbados		LT - Lituania	SZ - Elveția
BD - Bangladesh	GA - Gabon	LU - Luxemburg	
BE - Belgia	GB - Anglia	LV - Letonia	
BF - Burkina Faso	GC - Oficiul de Brevete al	LY - Libia	
BG - Bulgaria	Consiliului de Cooperare	MA - Maroc	TC - Insulele Turques
BH - Bahrein	pentru Statele Arabe din	MC - Monaco	și Caiques
BI - Burundi	Golf (GCC)	MD - Moldova	TD - Ciad
BJ - Benin	GD - Grenada	ME - Muntenegru	TG - Togo
BM - Bermude	GE - Georgia	MG - Madagascar	TH - Thailanda
BN - Brunei Darussalam	GG - Guernsey	MK - Macedonia	TJ - Tajikistan
BO - Bolivia	GH - Ghana	ML - Mali	TL - Timor - Leste ⁶
BR - Brazilia	GI - Gibraltar	MM - Mianmar	TM - Turkmenistan
BS - Bahamas	GL - Groelanda	MN - Mongolia	TN - Tunisia
BT - Bhutan	GM - Gambia	MO - Macao	TO - Tonga
BV - Insula Bouvet	GN - Guineea	MP - Insulele Mariana de Nord	TR - Turcia
BW - Botswana	GQ - Guineea Ecuatorială	MR - Mauritania	TT - Trinidad-Tobago
BX - Oficiul din Benelux pentru	GR - Grecia	MS - Montserrat	TV - Tuvalu
Proprietate Intelectuală	GS - Georgia de Sud și	MT - Malta	TW - Taiwan (Provincie
(BOIP) ²	Insulele Sandwich	MU - Maurice	Chineză)
BY - Belarus	GT - Guatemala	MV - Maldive	TZ - Republica Unită
BZ - Belize	GW - Guineea-Bissau	MW - Malawi	a Tanzaniei
	GY - Guiana	MX - Mexic	
		MY - Malaezia	
		MZ - Mozambic	
CA - Canada		NA - Namibia	UA - Ucraina
CD - Republica Democrată	HK - Hong-Kong	NE - Niger	UG - Uganda
Congo	HN - Honduras	NG - Nigeria	US - Statele Unite ale Americii
CF - Republica Centrafricană	HR - Croația	NI - Nicaragua	UY - Uruguay
CG - Congo	HT - Haiti	NL - Olanda	UZ - Uzbekistan
CH - Elveția	HU - Ungaria	NO - Norvegia	
CI - Coasta de Fildeș		NP - Nepal	VA - Saint-Siège
CK - Insulele Cook	IB - Biroul Internațional	NR - Nauru	VC - Saint Vincent
CL - Chile	al Organizației Mondiale	NZ - Noua Zeelandă	et Grenadines
CM - Camerun	de Proprietate Industrială	OA - Organizația Africană de	VE - Venezuela
CN - China	(OMPI) ⁵	Proprietate Intelectuală	VG - Insulele Virgine Britanice
CO - Columbia	ID - Indonezia	(OAPI) ¹	VN - Vietnam
CR - Costa Rica	IE - Irlanda	OM - Oman	VU - Vanuatu
CU - Cuba	IL - Israel	PA - Panama	
CV - Insulele Capului Verde	IM - Isle of Man	PE - Peru	WO - Organizația Mondială de
CY - Cipru	IN - India	PG - Papua - Noua Guinee	Proprietate Intelectuală
CZ - Republica Cehă	IQ - Irak	PH - Filipine	(OMPI)
DE - Germania ⁴	IR - Iran (Republica Islamică)	PK - Pakistan	(Biroul Internațional) ⁵
DJ - Djibouti	IS - Islanda	PL - Polonia	
DK - Danemarca	IT - Italia	PT - Portugalia	WS - Samoa
DM - Dominique		PY - Insulele Palau	XN - Institutul Nordic pentru
DO - Republica Dominicană	JE - Jersey	QA - Qatar	Brevete (NPI)
DZ - Algeria	JM - Jamaica	QZ - Oficiul European pentru	YE - Yemen
	JO - Iordania	Comunitatea Soțiilor de	
EA - Organizația Euroasiatică	JP - Japonia	plante (CPVO)	ZA - Africa de Sud
a Brevetului ¹		RO - România	ZM - Zambia
EC - Ecuador	KE - Kenia	RS - Serbia	ZW - Zimbabwe
EE - Estonia	KG - Kirghistan	RU - Federația Rusă	

- Organizații interguvernamentale (oficii regionale de brevete) ce acționează în folosul anumitor State Contractante, în cadrul PCT (Tratatul de Cooperare în domeniul brevetelor). În cazul Oficiului European de Brevete, acționează, de asemenea, ca Autoritate Internațională de Cercetare și Autoritate Internațională de Examinare Preliminară, în cadrul PCT.
- Oficiul din Benelux pentru Proprietate Intelectuală (BOIP) (înainte, Oficiul pentru Mărci înregistrate și Modele industriale) a înlocuit oficiile naționale din Belgia, Luxemburg și Olanda, în ceea ce privește orice activitate care are legătură cu mărcile, desenele și modelele.
- Nume provizoriu.
- În bazele de date electronice ale Registrului Internațional de Mărci, Biroul Internațional al OMPI folosește următoarele coduri adiționale, diferite de codurile active ale Standardului ST.3: "DD" pentru a desemna Germania fără teritoriul care, înainte de 3 octombrie 1990, a constituit Republica Federală Germania; "DT" pentru a desemna Germania fără teritoriul care, înainte de 3 octombrie 1990, a constituit Republica Democrată Germania.
- Codul "WO" este utilizat în legătură cu publicarea internațională sub PCT (Tratatul de Cooperare în domeniul brevetelor) (PCT), a cererilor internaționale, înregistrate la orice Oficiu receptor, membru PCT dar, în aceeași măsură, și în legătură cu publicarea depozitelor modelelor, în cadrul Acordului de la Haga privind Depozitul Internațional al Modelelor. În această privință, referirea se face la codul INID (33) acordat în Standardele WIPO ST.9 și ST.80. Codul "WO" este, de asemenea, potrivit pentru a fi folosit în ceea ce privește înregistrarea internațională a mărcilor, în cadrul Acordului de la Madrid și al Protocolului de la Madrid privind Înregistrarea internațională a Mărcilor. Codul "IB" este folosit în ceea ce privește primirea cererilor internaționale, în cadrul PCT, înregistrate de Biroul Internațional al OMPI, având și rolul de Oficiu receptor, membru PCT.
- Cod - "TL" - adoptat în data de 20 mai 2002.

**CERERI DE ÎNREGISTRARE A
DESENELOR ȘI MODELELOR,
DEPUSE LA O.S.I.M.**

CODURILE INID ale cererilor de certificat de înregistrare a desenelor și modelelor au următoarea semnificație:

- (21) Numărul depozitului național:
- (22) Data depozitului național:
- (43) Data publicării:
- (71) Numele și adresa solicitantului:
- (74) Numele și adresa mandatarului:
- (72) Numele autorului:
- (54) Denumirea desenului/modelului:
- (28) Numărul de desene/modele:
- (51) LOC (7) CI:
- (57) Descrierea desenului/modelului:
- (80)*Numărul de depozit internațional, conform Aranjamentului de la Haga:
 - Data înregistrării internaționale:
 - Data publicării internaționale:
- (30) Prioritate invocată:
- (33) Țara:
- (32) Data:
- (31) Numărul:

* Depozit internațional înregistrat conform Aranjamentului de la Haga, la care România a fost desemnată, publicat în Buletinul Internațional de Desene și Modele, care poate fi consultat integral, inclusiv reprezentările grafice, la Oficiul de Stat pentru Invenții și Mărci. Procurarea Buletinului Internațional de Desene și Modele se poate face prin abonament la Biroul Internațional O.M.P.I. - Geneva, Elveția.

CERERI DE ÎNREGISTRARE A DESENELOR ȘI MODELELOR DEPUSE LA O.S.I.M.

În cuprins, sunt publicate toate cererile de înregistrare a desenelor și modelelor , depuse la Oficiul de Stat pentru Invenții și Mărci - Serviciul Desene și Modele, pentru care s-au constituit depozite reglementare în lunile aprilie și mai 2008 (cu excepția cererilor pentru care nu s-au achitat taxele legale sau sunt incomplete). **Având în vedere art. 34 din Legea nr. 129/1992 privind desenele și modelele, modificată și completată prin Legea 280/2007**, pentru aceste cereri publicate, **persoana fizică sau persoana juridică** îndreptățită la eliberarea certificatului **beneficiază, provizoriu, de aceleași drepturi conferite titularului**, în conformitate cu prevederile **art. 30**, până la eliberarea certificatului de înregistrare, cu excepția cazurilor în care cererea de înregistrare a fost respinsă sau retrasă.

Publicarea cererilor internaționale în Buletinul Oficial de Proprietate Industrială - Secțiunea Desene și Modele **se face gratuit, cuprinzând doar datele bibliografice și nu produce efecte juridice**, scopul fiind informarea persoanelor interesate. Depozitele internaționale înregistrate conform Aranjamentului de la Haga, la care România a fost desemnată, sunt publicate în Buletinul de Desene și Modele Internaționale nr. 3/2008. Procurarea Buletinului de Desene și Modele Internaționale se poate face, prin abonament, la Biroul Internațional O.M.P.I. - Geneva, Elveția.

Publicarea datelor bibliografice a depozitelor se va face în ordinea crescătoare a claselor și subclaselor, conform Clasificării Internaționale pentru desene și modele (ediția a VIII -a), conform Aranjamentului de la Locarno.

Dacă **mai multe depozite au aceeași clasă și subclasă**, publicarea datelor bibliografice se va face în **ordinea numărului de înregistrare**.

În conformitate cu **art. 21 din Legea nr. 129/1992 privind desenele și modelele, modificată și completată prin Legea 280/2007**, **orice persoană interesată poate face opoziții** privind înregistrarea desenului sau modelului **în termen de 2 luni de la data publicării acestuia**.

În prezentarea cererilor de înregistrare a desenelor și modelelor, se folosesc codurile INID și codurile țărilor, a căror semnificație este dată la pag. 8 și 10.

CLASA 01 - PRODUSE ALIMENTARE

(21) f 2008 0191; (22) 10.04.2008; (43) 29.08.2008;
 (71) S.C. NATURALIA DIET S.R.L., str. Găveni, bl. B9, sc. A,
 et. 3, ap. 27, Pitești, AG 110102, AG; (74) **Apostol Salomia**,
 Reg. 11, Siret 15, bl. E4, ap. 54, GL 6200, Galați;
 (54) **PRODUS ALIMENTAR GUM-DROPS**; (28) 1; (51) 01-01

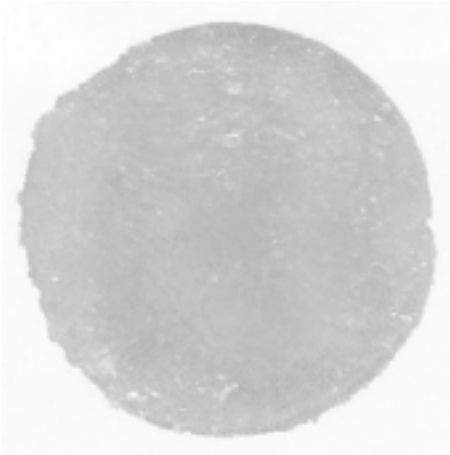

(21) f 2008 0191 - 1.2



(21) f 2008 0206 - 2

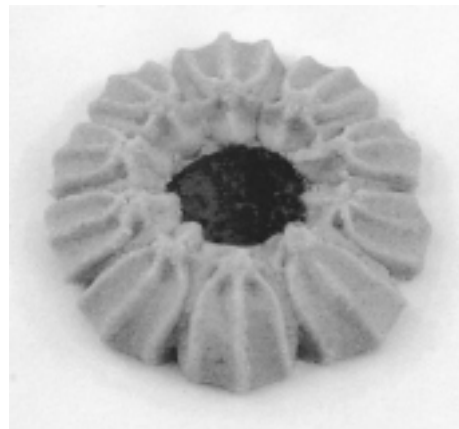

(21) f 2008 0206 - 3

Reprezentarea grafică se găsește la pagina 41

(21) f 2008 0206; (22) 25.04.2008; (43) 29.08.2008;
 (71) S.C. NATURAL VIT S.R.L., str. Mărului, nr. 22, Brăila,
 BR 810090, BR; (74) **AGPITT S.R.L.**, C.P. 42-106, 040129,
 București; (72) Dumitru Elisabeta Mihaela; (54) **PRĂJITURI
 DE CASĂ NATURAL VIT**; (28) 6; (51) 01-01

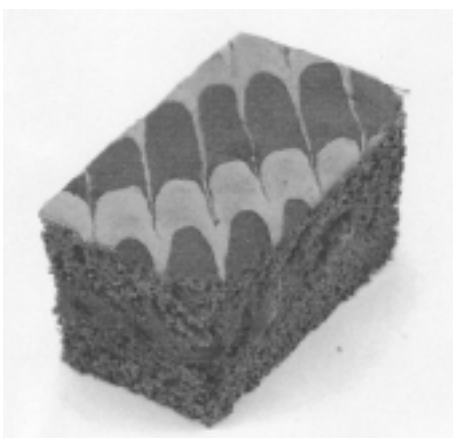

(21) f 2008 0206 - 1

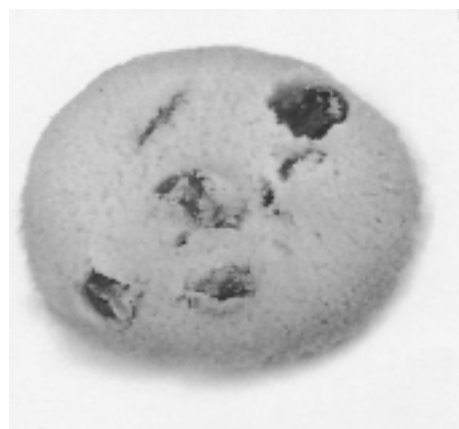

(21) f 2008 0206 - 4



(21) f 2008 0206 - 5



(21) f 2008 0215 - 2



(21) f 2008 0206 - 6

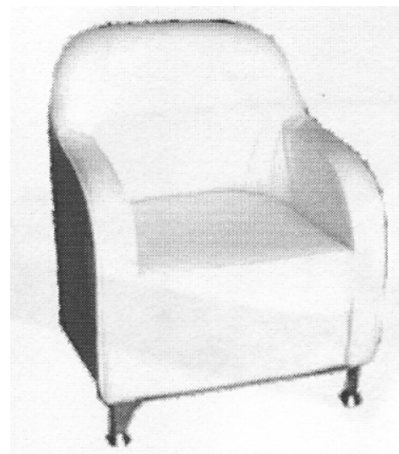

(21) f 2008 0215 - 3

CLASA 06 - MOBILIER

(21) f 2008 0215; (22) 06.05.2008; (43) 29.08.2008;
(71) TRANSCAR S.R.L., str. Kossuth, nr. 36, Zalău,
SJ 450010, SJ; (72) Crișan Ioan; (54) **CANAPELE ȘI
FOTOLII**; (28) 4; (51) 06-01

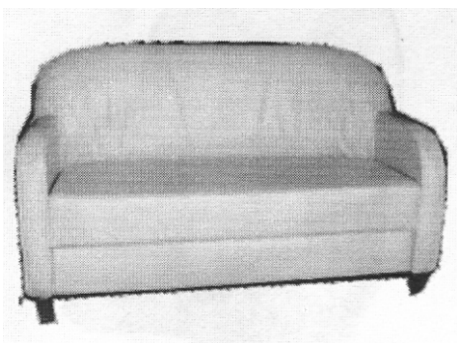

(21) f 2008 0215 - 1

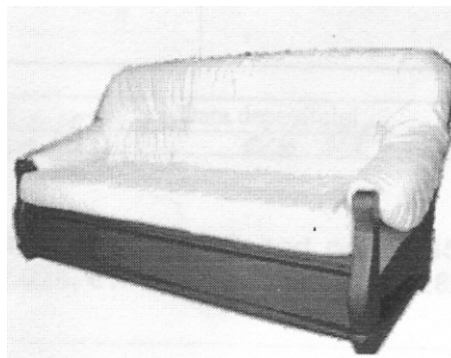

(21) f 2008 0215 - 4

(21) f 2008 0242; (22) 29.05.2008; (43) 29.08.2008; (71) Matală Tiberiu Cristian, str. Harmanului, nr. 94, bl. 8, sc. B, ap. 35, Braşov, BV 500232, BV; (74) M.D.P. Rights Agency S.R.L. - Agenție de Proprietate Industrială, str. Lungă, nr. 270, BV 500450, Braşov; (72) Matală Tiberiu Cristian; (54) BANCHETE; (28) 3; (51) 06-01

(21) f 2008 0211; (22) 25.10.2007; (43) 29.08.2008; (71) CHANEL, Avenue Charles de Gaulle, nr. 135, Neuilly sur Seine, F 92200, FR; (72) Blin Philippe; BRAGARD OLIVIER; (54) OGLINDĂ ILUMINATĂ; (28) 1; (51) 06-07; (80) DM/069 417/ 25.10.2007/ 30.04.2008

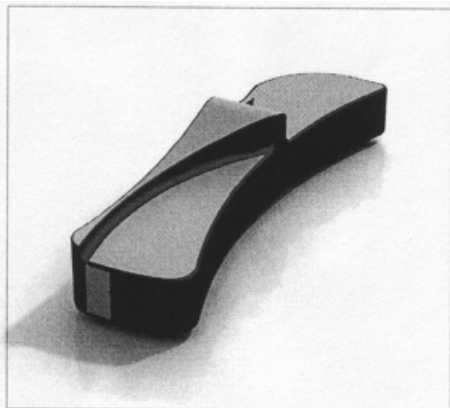

(21) f 2008 0242 - 1

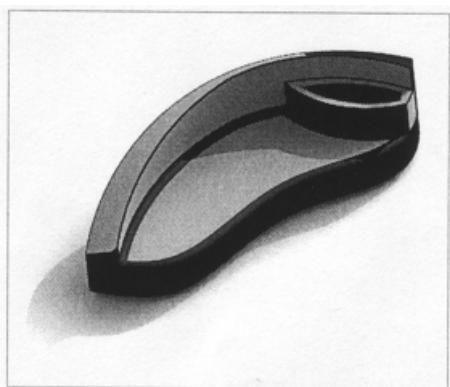

(21) f 2008 0242 - 2

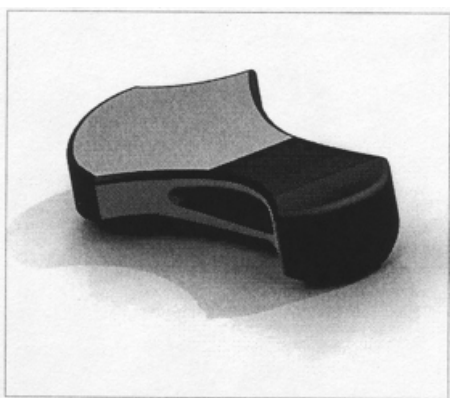

(21) f 2008 0242 - 3

CLASA 07 - ARTICOLE DE MENAJ NECUPRINSE ÎN ALTE CLASE

(21) f 2008 0223; (22) 13.05.2008; (43) 29.08.2008; (71) Laszlo Iosif Bela, str. Iuliu Maniu, nr. 29, Târgu-Mureş, MS 540165, MS; (72) Laszlo Iosif Bela; (54) COMPONENTĂ DE ORNAT PENTRU PLATOU TRANSILVANIA; (28) 1; (51) 07-01, 11-02

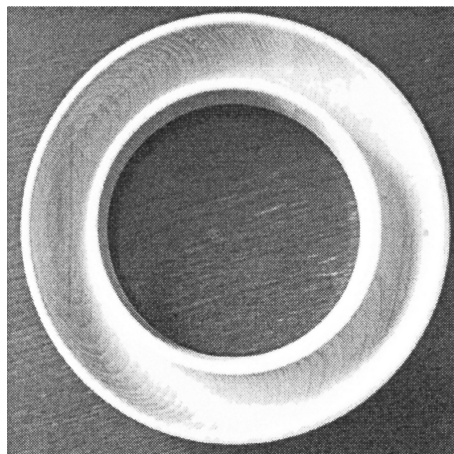

(21) f 2008 0223 - 1.1

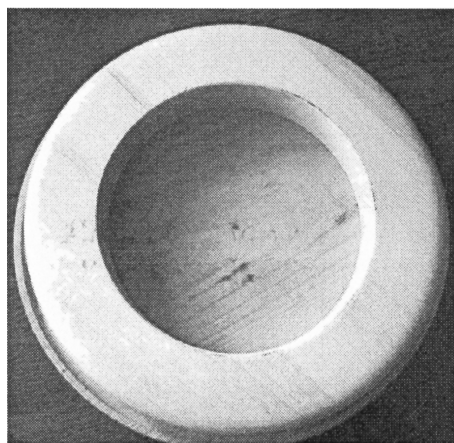

(21) f 2008 0223 - 1.2

**CLASA 09 - AMBALAJE ȘI RECIPIENTE PENTRU
TRANSPORTUL SAU PĂSTRAREA
MĂRFURILOR**

(21) f 2008 0188; (22) 08.04.2008; (43) 29.08.2008;
(71) S.C. CHERESTA S.R.L., str. Brașovului, nr. 41, sat Podul
Dâmboviței, comuna Dâmbovicioara, AG 117357, AG;
(72) Lupescu Gheorghe; (54) BUTELII PET; (28) 1; (51) 09-01

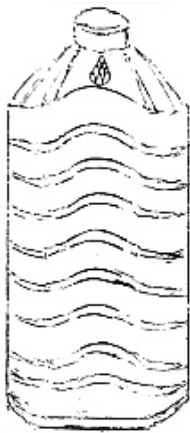

(21) f 2008 0188 - 1

(21) f 2008 0190; (22) 10.04.2008; (43) 29.08.2008;
(71) S.C. SUN INDUSTRIES S.R.L., șoseaua Clinceni, nr. 14,
Bragadiru, IF 077025, IF; (72) Codescu Constantin;
(54) BUTELIE PET 1 LITRU; (28) 1; (51) 09-01



(21) f 2008 0190 - 1.1

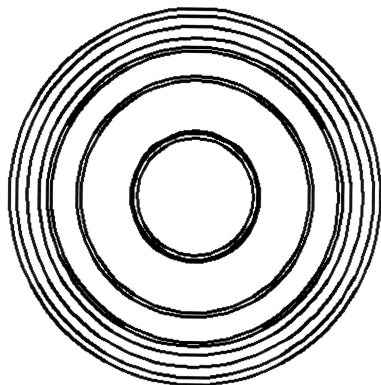

(21) f 2008 0190 - 1.2

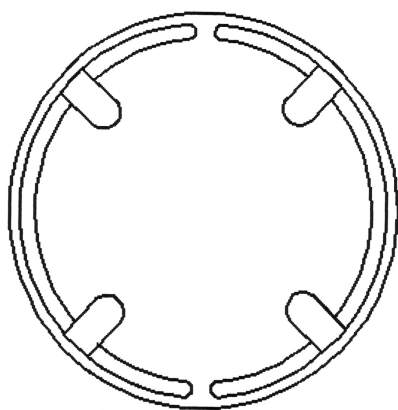

(21) f 2008 0190 - 1.3

(21) f 2008 0177; (22) 04.04.2008; (43) 29.08.2008;
(71) S.C. PATRIAPLAST S.R.L., Șoseaua Unirii, nr. 133,
Balotești, IF 077015, IF; (72) Kakillioglu Mahmut;
(54) **COFRAJ PENTRU OUĂ**; (28) 1; (51) **09-03**

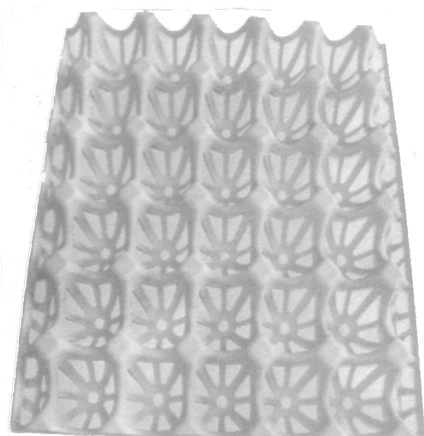

(21) f 2008 0177 - 1

(21) f 2008 0199; (22) 18.04.2008; (43) 29.08.2008;
(71) S.C. FUCHS CONDIMENTE RO S.R.L., str. Al. I. Cuza,
nr. 15-17, Domnești, AG 0300, AG; (54) **AMBALAJ**; (28) 28;
(51) **09-03**

Reprezentările grafice se găsesc la pagina 41

(21) f 2008 0240; (22) 28.05.2008; (43) 29.08.2008;
(71) S.C. EUROPHARM S.A., str. Poienelor, nr. 5, Brașov,
BV 500419, BV; (72) Furdul Cristian; (54) **AMBALAJ**; (28) 1;
(51) **09-03**

Reprezentarea grafică se găsește la pagina 50

CLASA 10 - CEASORNICĂRIE ȘI ALTE INSTRUMENTE DE MĂSURĂ, INSTRUMENTE DE CONTROL ȘI DE SEMNALIZARE

(21) f 2008 0208; (22) 07.03.2008; (43) 29.08.2008;
(71) CHANEL, Avenue Charles de Gaulle nr. 135, Neuilly sur
Seine, F 92200, FR; (72) Jacques Helleu; (54) **CEASURI DE
MÂNĂ**; (28) 4; (51) **10-02**; (80) **DM/069 866/** 07.03.2008/
30.04.2008

(21) f 2008 0213; (22) 17.10.2007; (43) 29.08.2008;
(71) ROLEX SA, Rue François-Dussaud 3-5-7, Geneve,
CH 1211, CH; (74) **BUGNION S.A.**, Case Postale 375,
CH 1211, Geneve; (54) **CADRAN DE CEAS ȘI CUREA**;
(28) 2; (51) **10-07**; (80) **DM/069 320/** 17.10.2007/ 30.04.2008;
(30) CH/17.04.2007/133910;

CLASA 11 - OBIECTE ORNAMENTALE

(21) f 2008 0237; (22) 27.05.2008; (43) 29.08.2008;
(71) Milman Shlomo, b-dul Unirii, nr. 61, ap. 144, sector 3,
București, 030828, B; (72) Milman Shlomo; (54) **BRELOC**;
(28) 12; (51) **11-01**



(21) f 2008 0237 - 1



(21) f 2008 0237 - 2



(21) f 2008 0237 - 5



(21) f 2008 0237 - 3



(21) f 2008 0237 - 6



(21) f 2008 0237 - 4



(21) f 2008 0237 - 7



(21) f 2008 0237 - 8



(21) f 2008 0237 - 11



(21) f 2008 0237 - 9



(21) f 2008 0237 - 12



(21) f 2008 0237 - 10

(21) f 2008 0182; (22) 07.04.2008; (43) 29.08.2008; (71) Bleda Zaharie, str. Mărășești, nr. 11, Baia Mare, MM 4800, MM; (72) Bleda Zaharie; (54) **OBIECTE ORNAMENTALE**; (28) 5; (51) 11-02;

(57) **model 1** - Fântână arteziană, cu suporturi de lumânare în culori ruginie, maro, gri, având ca elemente speciale de noutate asemănarea cu o farfurie rotundă, cu talpa tronconică, decorată cu riduri verticale și mărgelile sus și jos; pe mijlocul farfuriei se sprijină un clopot continuat sus cu un gât cilindric, ce se termină cu o ciupercă. Farfuria are pe margine trei suporturi de lumânare echidistante, lângă care se află câte un inel dublu. **model 2** - Fântână arteziană, cu mânere în culori ruginie, maro, având ca elemente speciale de noutate asemănarea cu o farfurie rotundă, sprijinită pe trei picioare scurte; pe mijlocul farfuriei se sprijină un clopot continuat sus cu un gât cilindric, ce se termină cu o ciupercă. Farfuria are două mânere diametral opuse.

model 3 - Fântână arteziană, în culori ruginie, maro, având ca elemente speciale de noutate forma cilindrică subțiată la mijloc, la care partea superioară are formă de farfurie în care este așezat un clopot continuat sus cu un gât cilindric, ce se termină cu o ciupercă.

model 4 - Fântână arteziană, cu două etaje, în culori ruginie, maro, gri, având ca elemente speciale de noutate compunerea din două farfurii rotunde suprapuse; prima farfurie stă pe o talpă tronconică, decorată cu riduri verticale și măregele sus și jos; în mijlocul farfuriei, pe un picior cilindric, se sprijină altă farfurie, similară cu prima, dar mai mică, în care se sprijină un clopot continuat sus cu un gât cilindric, ce se termină cu o ciupercă. Farfuriile au pe margine trei suporturi de lumânare echidistante, cu câte un inel dublu. **model 5** - Fântână arteziană cu trei etaje, în culori ruginie, maro, gri, având ca elemente speciale de noutate compunerea din trei farfurii rotunde suprapuse; prima farfurie stă pe o talpă tronconică, decorată cu riduri verticale și măregele sus și jos; în mijlocul farfuriei, pe un picior cilindric, se sprijină altă farfurie, similară cu prima, dar mai mică, iar pe aceasta se află a treia farfurie, și mai mică, în care se sprijină un clopot continuat sus cu un gât cilindric, ce se termină cu o ciupercă. Fiecare farfurie are pe margine trei suporturi de lumânare echidistante, cu câte un inel dublu.

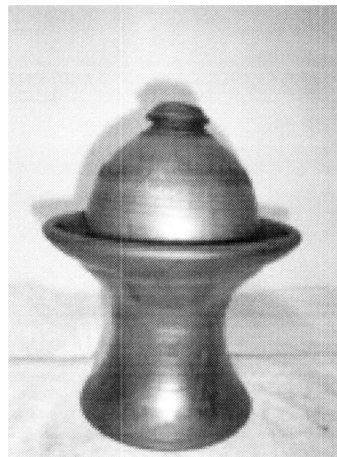

(21) f 2008 0182 - 3



(21) f 2008 0182 - 4



(21) f 2008 0182 - 1



(21) f 2008 0182 - 2

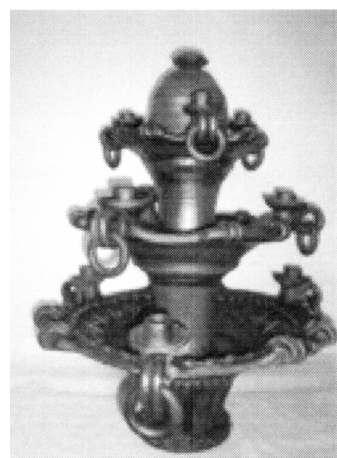

(21) f 2008 0182 - 5

CLASA 12 - MIJLOACE DE TRANSPORT ȘI DE RIDICAT

(21) f 2008 0193; (22) 14.04.2008; (43) 29.08.2008;
 (71) TOMAX PREST S.R.L., str. Matei Corvin, nr. 121,
 Oradea, BH 410140, BH; (74) S.C. INTELECT S.R.L.,
 b-dul Dacia 48, bl. D 10, ap. 3, BH 3700, Oradea; (72) Racz
 Jozsef; (54) **DISPOZITIVE DELASABILE ȘI FIXE, DE
 RIDICAT CU AER COMPRIMAT, ȘI PĂRȚI COMPONENTE;**
 (28) 12; (51) 12-05

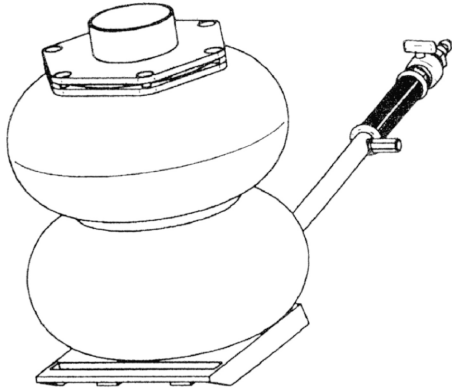

(21) f 2008 0193 - 1

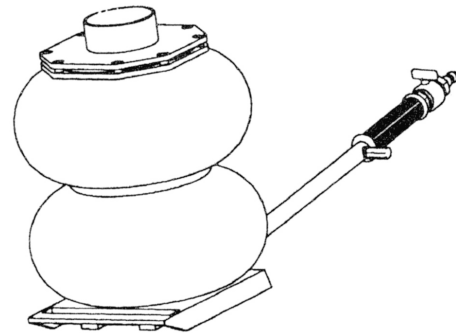

(21) f 2008 0193 - 4

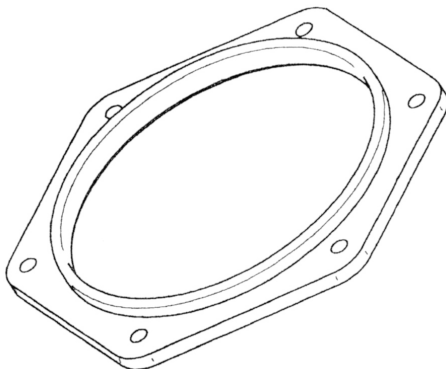

(21) f 2008 0193 - 2

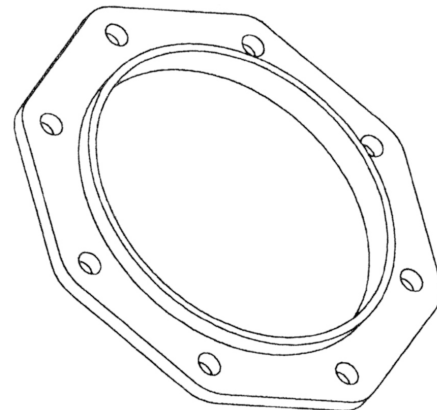

(21) f 2008 0193 - 5

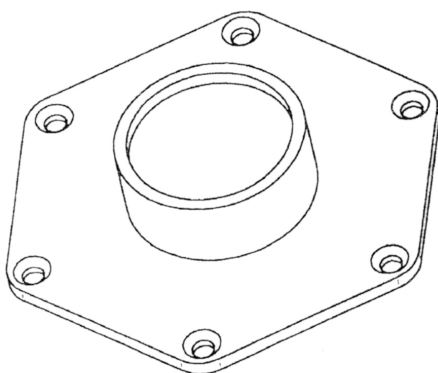

(21) f 2008 0193 - 3

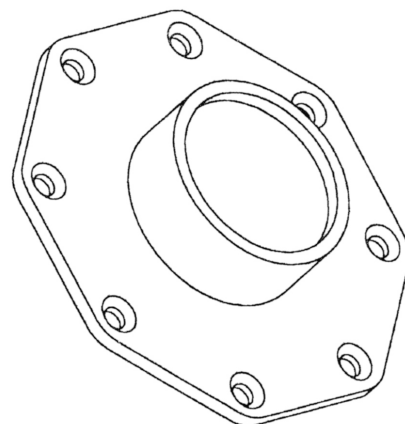

(21) f 2008 0193 - 6

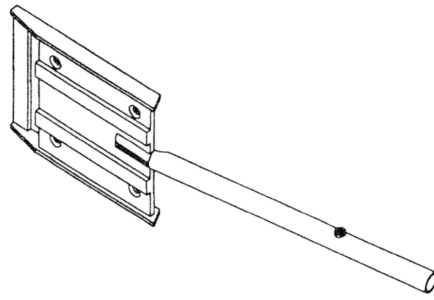

(21) f 2008 0193 - 7

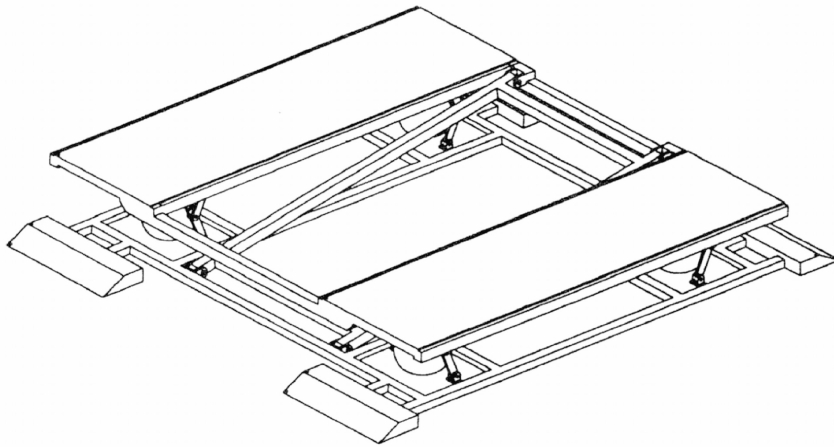

(21) f 2008 0193 - 8

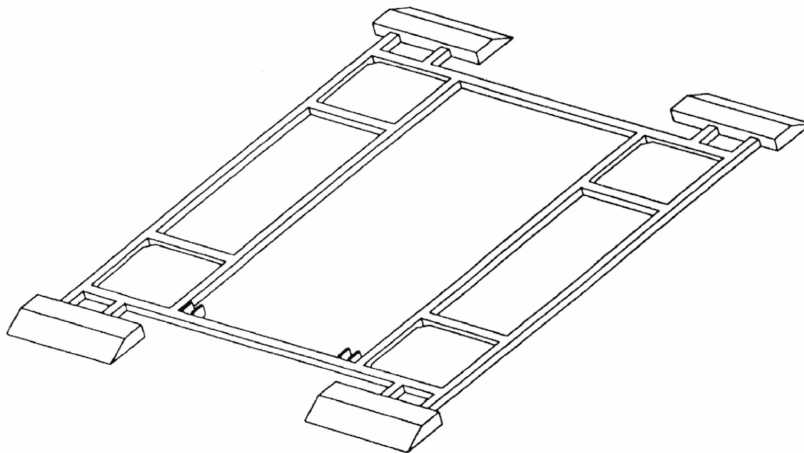

(21) f 2008 0193 - 9

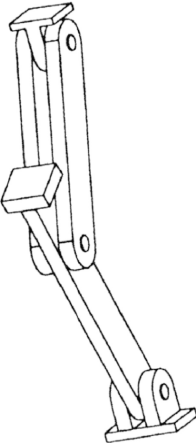

(21) f 2008 0193 - 10

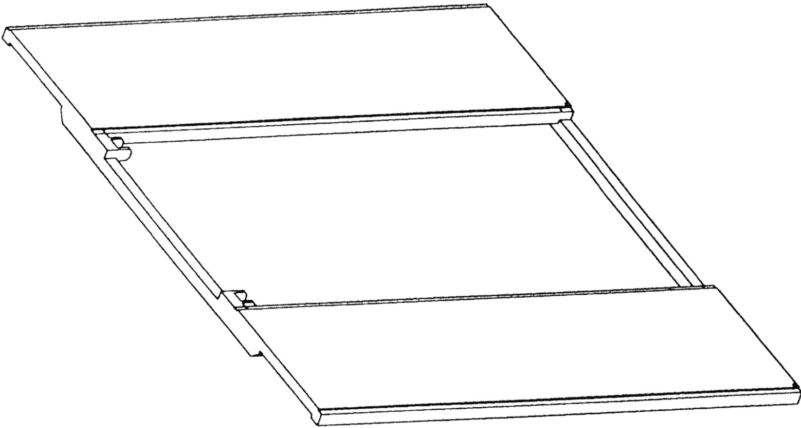

(21) f 2008 0193 - 11

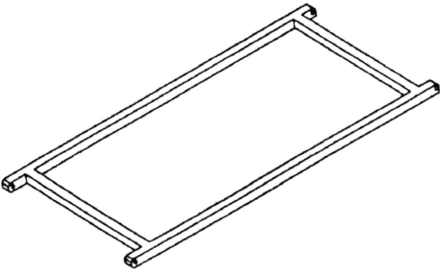

(21) f 2008 0193 - 12



(21) f 2008 0212; (22) 15.10.2007; (43) 29.08.2008;
 (71) BAYERISCHE MOTOREN WERKE
 AKTIENGESELLSCHAFT, München, D 80788, DE;
 (74) Centru de Inventică Protecta, Nicolae Băcescu 21,
 sc. A, et. 7, sector 3, B 7000, București;
 (54) SUBANSAMBLURI AUTO; (28) 8; (51) 12-16;
 (80) DM/069 404/ 15.10.2007/ 30.04.2008

**CLASA 13 - APARATE DE PRODUCERE, DISTRIBUȚIE ȘI
 TRANSFORMARE A ENERGIEI ELECTRICE**

(21) f 2008 0216; (22) 06.05.2008; (43) 29.08.2008;
 (71) MAKEL ELKTRIK MALZEMELERI SANAYI TICARET
 LIMITED SIRKETI, Kirak Mevkii, Muhacir Mah. Cakmak Cad.
 No. 51 Buyukcekmece, Istanbul, TR; (74) S.C. Inventa -
 Agenție Universitară de Inventică S.R.L., Corneliu Coposu 7,
 bl. 104, sc. 2, et. 1, ap. 31, sector 3, B 7000, București;
 (72) Attila Dogan; (54) PRIZE ȘI COMUTATOARE; (28) 4;
 (51) 13-03

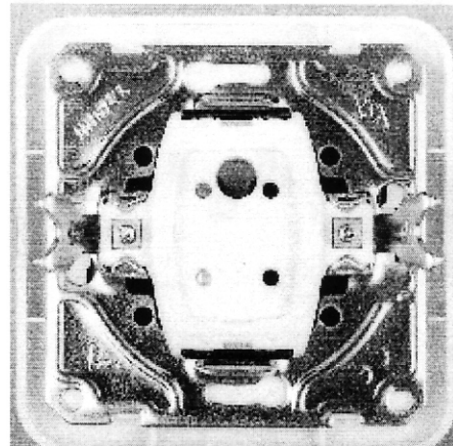

(21) f 2008 0216 - 1.3

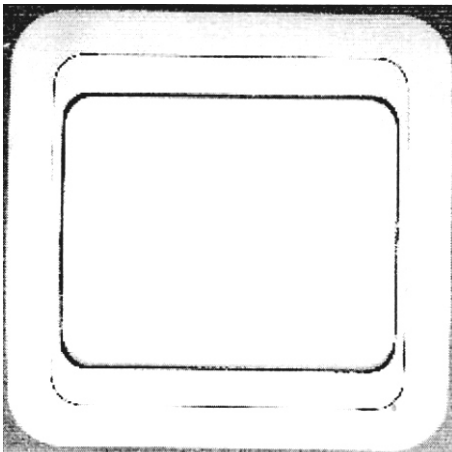

(21) f 2008 0216 - 1.1

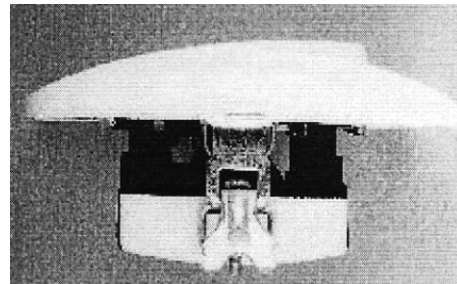

(21) f 2008 0216 - 1.4

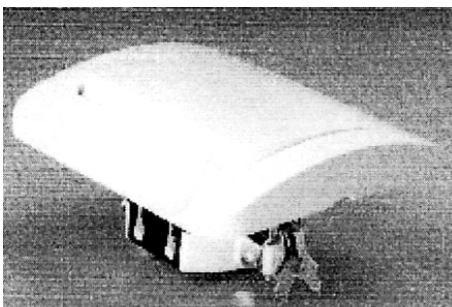

(21) f 2008 0216 - 1.2

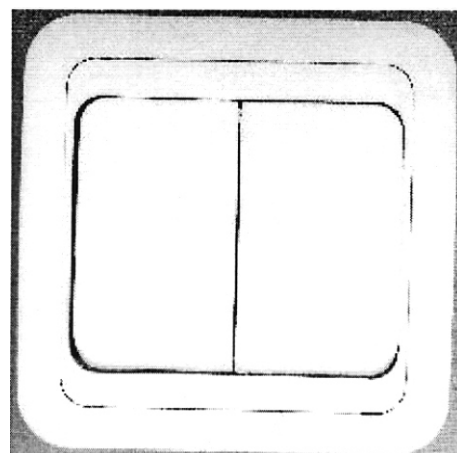

(21) f 2008 0216 - 2.1

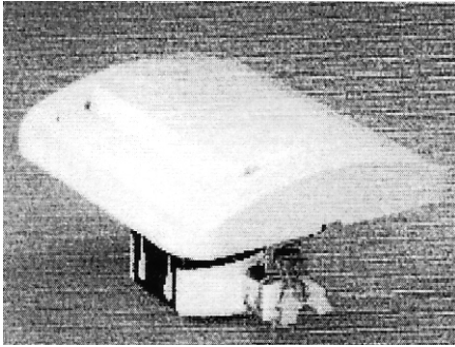

(21) f 2008 0216 - 2.2

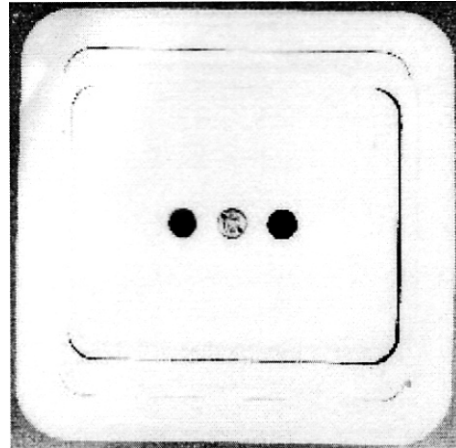

(21) f 2008 0216 - 3.1

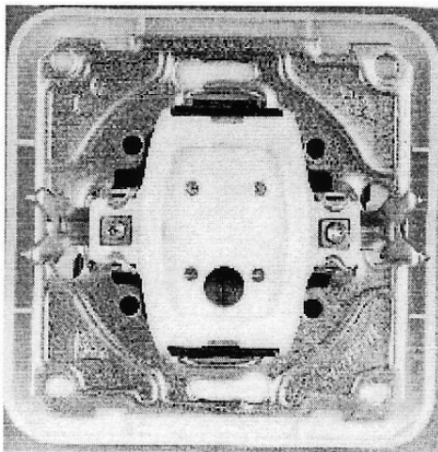

(21) f 2008 0216 - 2.3

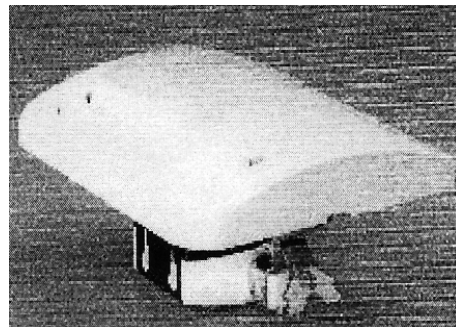

(21) f 2008 0216 - 3.2

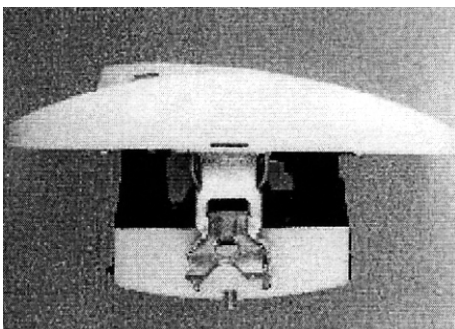

(21) f 2008 0216 - 2.4

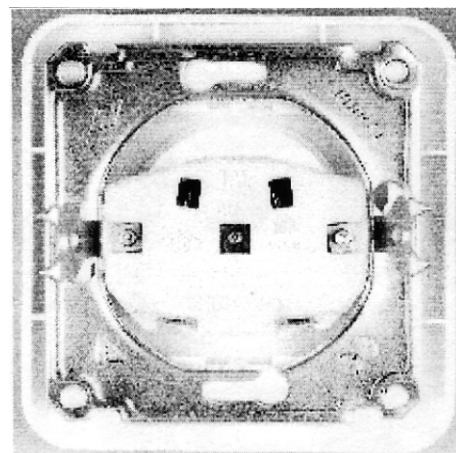

(21) f 2008 0216 - 3.3

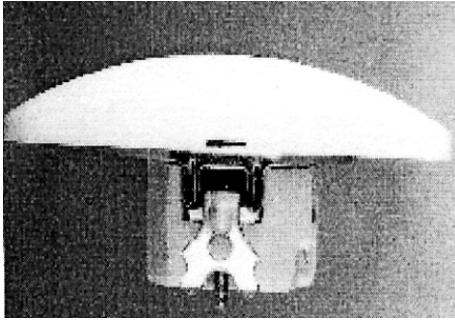

(21) f 2008 0216 - 3.4

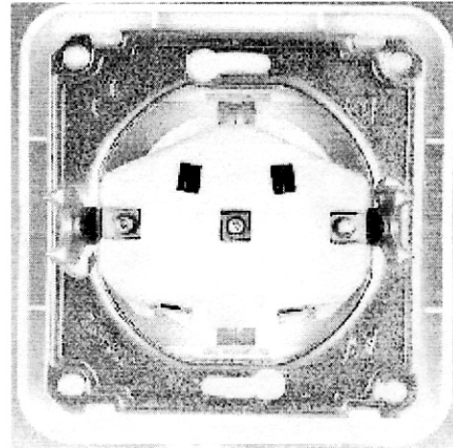

(21) f 2008 0216 - 4.3

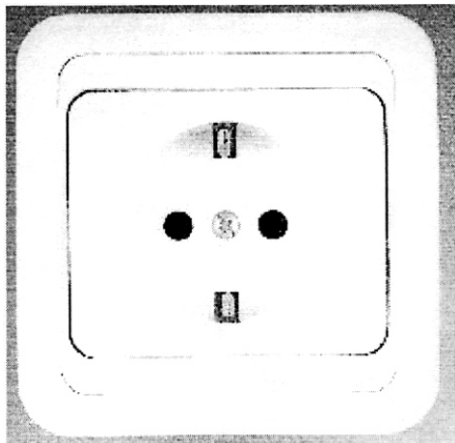

(21) f 2008 0216 - 4.1

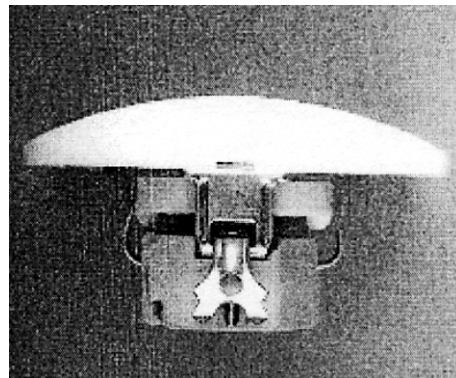

(21) f 2008 0216 - 4.4

CLASA 19 - PAPETĂRIE, ARTICOLE DE BIROU, MATERIALE PENTRU ARTE, ÎNVĂȚĂMÂNT

(21) f 2008 0181; (22) 07.04.2008; (43) 29.08.2008; (71) SOCIETATEA DE TRANSPORT PUBLIC S.A. ALBA IULIA, b-dul Republicii, nr. 27, Alba-Iulia, AB 510019, AB; (54) **GRAFICĂ PUBLICITARĂ**; (28) 1; (51) **19-08**

Reprezentarea grafică se găsește la pagina 51

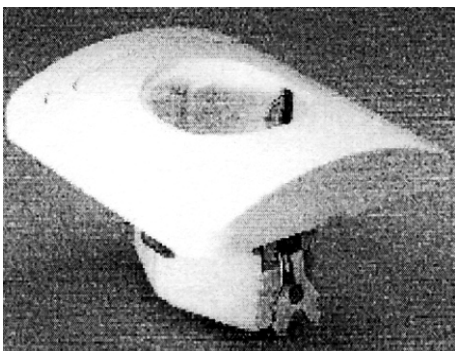

(21) f 2008 0216 - 4.2

(21) f 2008 0192; (22) 10.04.2008; (43) 29.08.2008; (71) S.C. GALMOPAN S.A., b-dul G. Coșbuc, nr. 257, Galați, GL 800157, GL; (74) **Apostol Salomia**, Reg. 11, Siret 15, bl. E4, ap. 54, GL 6200, Galați; (72) Herescu Marius; (54) **GRAFICĂ AMBALAJ**; (28) 10; (51) **19-08**



(21) f 2008 0192 - 1



(21) f 2008 0192 - 3



(21) f 2008 0192 - 2



(21) f 2008 0192 - 4



(21) f 2008 0192 - 5



(21) f 2008 0192 - 7



(21) f 2008 0192 - 6



(21) f 2008 0192 - 8



(21) f 2008 0192 - 9



(21) f 2008 0192 - 10

(21) f 2008 0196; (22) 17.04.2008; (43) 29.08.2008;
(71) S.C. GALMOPAN S.A., b-dul G. Coşbuc, nr. 257, Galaţi,
GL 800157, GL; (74) **Apostol Salomia**, Reg. 11, Siret 15,
bl. E4, ap. 54, GL 6200, Galaţi; (72) Herescu Marius;
(54) **GRAFICĂ AMBALAJ**; (28) 5; (51) 19-08



(21) f 2008 0196 - 1

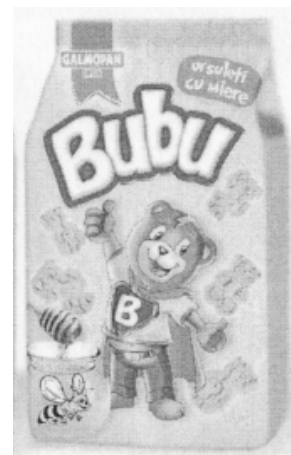

(21) f 2008 0196 - 2

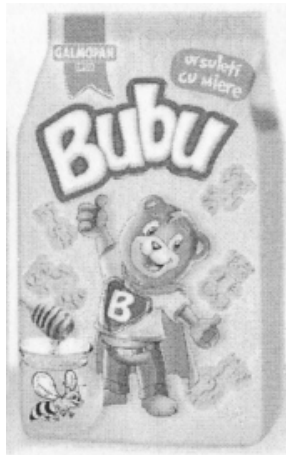

(21) f 2008 0196 - 3

(21) f 2008 0228; (22) 19.05.2008; (43) 29.08.2008; (71) S.C. TYMBARK MASPEX ROMANIA S.R.L, str. Ștefan cel Mare, nr. 38 - 40, Vălenii de Munte, PH 104600, PH; (72) Bucur Onuț Ciprian; (54) ETICHETĂ; (28) 1; (51) 19-08

Reprezentarea grafică se găsește la pagina 51



(21) f 2008 0196 - 4

(21) f 2008 0257; (22) 06.06.2008; (43) 29.08.2008; (71) BANCA NAȚIONALĂ A ROMÂNIEI, str. Lipscani, nr. 25, sector 3, București, B 030031, B; (72) Cristian Ciornei; (54) MONEDĂ CU VALOARE NOMINALĂ DE 10 LEI, DIN ARGINT, "CAP DE BOUR"; (28) 1; (51) 19-99



(21) f 2008 0257 - 1.1



(21) f 2008 0196 - 5



(21) f 2008 0257 - 1.2

CLASA 20 - ECHIPAMENTE PENTRU VÂNZARE ȘI PUBLICITATE, SEMNE LUMINOASE, INDICATOARE

(21) f 2008 0219; (22) 09.05.2008; (43) 29.08.2008; (71) S.C. NEW TREND SERV SRL, str. Izvorul Mureșului, nr. 13, bl. D 22, sc. B, et. 4, ap. 20, București, B 040903, B; (54) **AUTOMAT VÂNZARE PRODUSE**; (28) 1; (51) 20-01

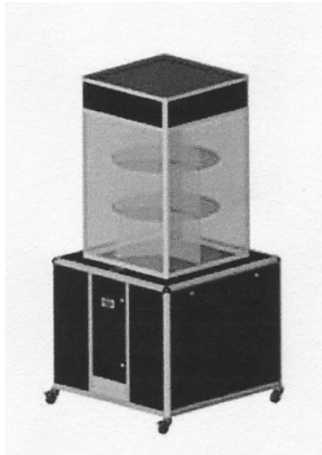

(21) f 2008 0219 - 1

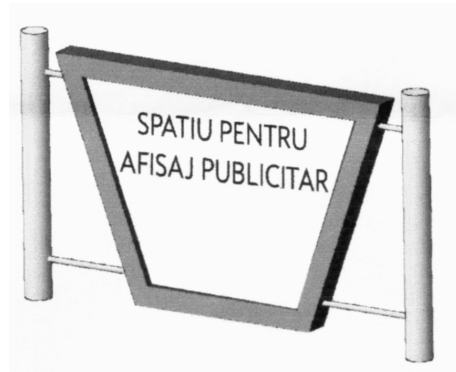

(21) f 2008 0205 - 2



(21) f 2008 0205 - 3

(21) f 2008 0205; (22) 24.04.2008; (43) 29.08.2008; (71) S.C. INSIDE MEDIA SRL, str. Cuza Vodă, nr. 8A-36, Baia Mare, MM 430034, MM; (74) **RAM CONSULTING S.R.L.**, str. A. Bunea, nr. 28, Cluj-Napoca, CJ 3400, Cluj-Napoca; (54) **PANOURI PUBLICITARE PENTRU GARDURI STRADALE**; (28) 5; (51) 20-03



(21) f 2008 0205 - 1



(21) f 2008 0205 - 4



(21) f 2008 0205 - 5



(21) f 2008 0232 - 1.2

CLASA 21 - JOCURI, JUCĂRII, CORTURI ȘI ARTICOLE DE SPORT

(21) f 2008 0232; (22) 21.05.2008; (43) 29.08.2008; (71) S.C. VASFLOR COMPANY S.R.L., b-dul 1 Mai, nr. 28, sector 6, București, B 061624, B; (74) **Cabinet de Proprietate Industrială Paul Andronache**, str. Sibiu, nr. 14, bl. E21, ap. 35, sector 6, B 061544, București; (72) Pistol Ioan; (54) **CARCASĂ PENTRU APARAT DE JOC**; (28) 2; (51) 21-03

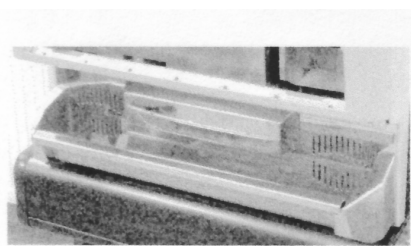

(21) f 2008 0232 - 2

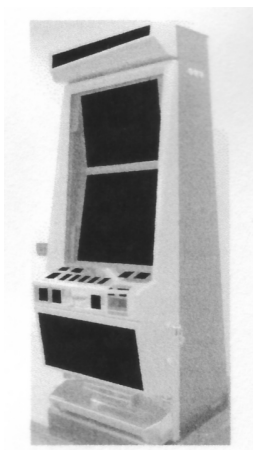

(21) f 2008 0232 - 1.1

CLASA 23 - INSTALAȚII PENTRU DISTRIBUȚIA FLUIDELOR, INSTALAȚII SANITARE DE CĂLDURĂ, DE VENTILAȚIE ȘI CONDIȚIONARE A AERULUI, COMBUSTIBILI SOLIZI

(21) f 2008 0174; (22) 01.04.2008; (43) 29.08.2008; (71) S.C. ROMPRIM S.A., șoseaua Olteniței, nr. 388, sector 4, București, B 041337, B; (72) Mateescu George; (54) **AUTOALIMENTATOR PENTRU COMBUSTIBILI TURBOREACTORI**; (28) 1; (51) 23-01

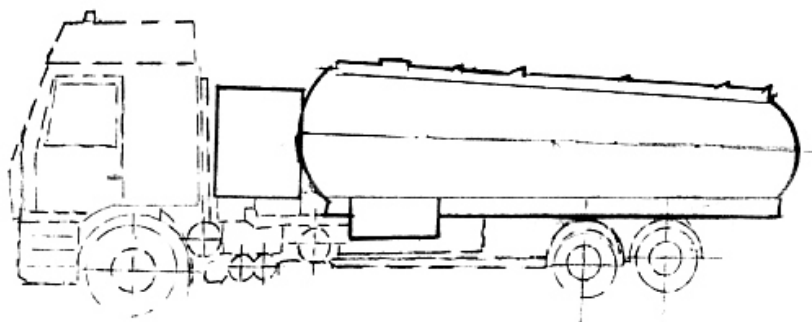

(21) f 2008 0174 - 1

(21) f 2008 0176; (22) 02.04.2008; (43) 29.08.2008; (71) FEPA S.A., str. Republicii, nr. 316, Bârlad, VS 731120, VS; (72) Popa Toader; (54) **VALVĂ DE RESPIRAȚIE**; (28) 2; (51) 23-01

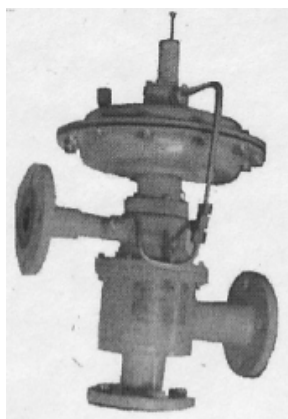

(21) f 2008 0176 - 1

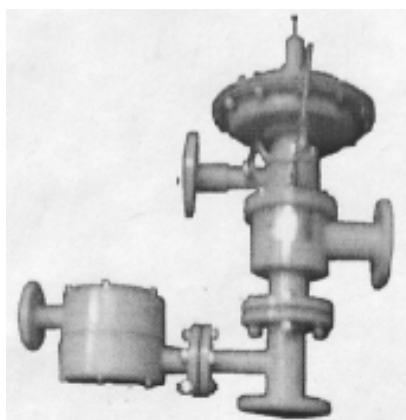

(21) f 2008 0176 - 2

laterală, jos, este o altă țevă filetată. **model 2** - Recipientul este de formă cilindrică. Acest recipient s-a format prin sudarea a două capace de formă circulară. Pe partea inferioară se observă un alt perete de formă circulară, având 1/3 din mărimea recipientului. Pe partea superioară se află două țevi filetate. Pe partea laterală a recipientului, în partea de jos, se află o altă țevă filetată. **model 3** - Soba este o structură metalică, pătrată, rotunjită la colțuri. La una dintre părți este ușa cu ramă metalică. Ușa este pătrată, căptușită cu simbol "flacără" și literele FM. Pe partea dreaptă a ramei este un cârlig, iar la stânga un cioc pentru închidere. Partea superioară este rotunjită, având o deschizătură. La partea inferioară, tabla este tăiată, formând patru picioare. Focarul s-a realizat prin sudarea a două bare rectangulare și de secțiune L. Grătarul metalic are opt despărțituri echidistante, la capetele grătarului sunt așezate două bucăți din material izotermic, realizându-se fundul grătarului. Cenușarul nu este căptușit și are formă dreptunghiulară. Pe ușă sunt literele FM.



(21) f 2008 0224 - 1

(21) f 2008 0224; (22) 13.05.2008; (43) 29.08.2008; (71) Miklos Csaba, Târnovița, nr. 58, Târnovița, HR 537025, HR; (72) Miklos Csaba; (54) **SOBĂ CU RECIPIENT PENTRU STOCAREA APEI CALDE**; (28) 3; (51) 23-03;

(57) **model 1** - Soba este o structură metalică, pătrată, rotunjită la colțuri. La una dintre părți este ușa cu ramă metalică. Ușa este pătrată, căptușită cu simbol. Pe partea dreaptă a ramei este un cârlig, iar la stânga un cioc pentru închidere. Partea superioară este rotunjită, având o deschizătură. La partea inferioară tabla este tăiată, formând patru picioare. Focarul este construit din două bare rectangulare și cu secțiune L. Grătarul metalic are opt despărțituri echidistante, la capete sunt două bucăți din material izotermic, formând fundul grătarului. Cenușarul nu este căptușit și are formă dreptunghiulară. Recipientul este de formă cilindrică, având două capace. Pe partea superioară sunt două țevi filetate. Pe partea

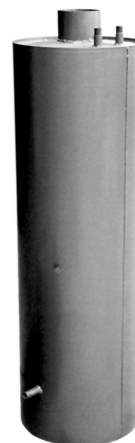

(21) f 2008 0224 - 2



(21) f 2008 0224 - 3.1



(21) f 2008 0224 - 3.2

(21) f 2008 0209; (22) 25.10.2007; (43) 29.08.2008; (71) SARA LEE HOUSEHOLD AND BODY CARE NEDERLAND B.V., Traverse nr. 2, Veenendaal, NL 3905, NL; (74) Sara Lee/de N.V. ATTN. Trademark Department, P.O. Box 2, NL 3500, ca Utrecht; (54) APARAT ODORIZANT; (28) 1; (51) 23-04; (80) DM/069 439/ 25.10.2007/ 30.04.2008; (30) EM/16.08.2007/000775515-0001

(21) f 2008 0210; (22) 25.10.2007; (43) 29.08.2008; (71) SARA LEE HOUSEHOLD AND BODY CARE NEDERLAND B.V., Traverse nr. 2, Veenendaal, NL 3905, NL; (74) Sara Lee/de N.V. ATTN. Trademark Department, P.O. Box 2, NL 3500, ca Utrecht; (54) ODORIZANT WC; (28) 1; (51) 23-04; (80) DM/069 439/ 25.10.2007/ 30.04.2008; (30) EM/09.08.2007/000772538-0001

CLASA 25 - CONSTRUCȚII ȘI ELEMENTE DE CONSTRUCȚII

(21) f 2008 0198; (22) 18.04.2008; (43) 29.08.2008; (71) Molcuț Marius, șoseaua Iancului, nr. 10, bl. 114B, sc. B, et. 6, ap. 73 sector 2, București, B 021713, B; (72) Molcuț Marius; (54) PROFILE PENTRU FINISAJ ÎN CONSTRUCȚII; (28) 3; (51) 25-01

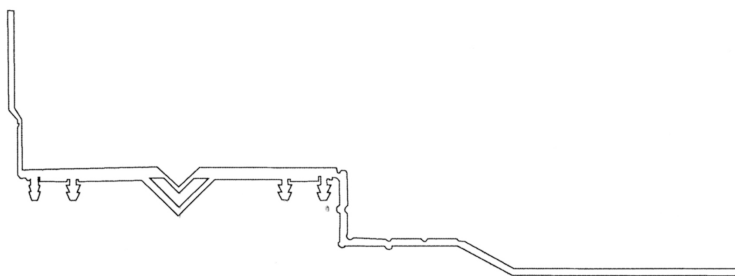

(21) f 2008 0198 - 1

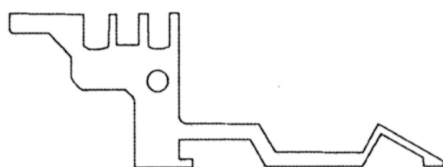

(21) f 2008 0198 - 2



(21) f 2008 0198 - 3

(21) f 2008 0179; (22) 07.04.2008; (43) 29.08.2008; NT 610013, Piatra Neamț; (72) Punga Vasile Dorel;
(71) S.C. OPERATIV CONSTRUCT S.R.L., comuna Poiana Teiului, sat Poiana Teiului, NT 617340, NT;
(54) **ELEMENT LEMN, PENTRU CONSTRUCȚIE**; (28) 1;
(74) S.C. BRANDYNAMICS API S.R.L., O.P. 3, C.P. 19, (51) 25-02



(21) f 2008 0179 - 1

(21) f 2008 0180; (22) 07.04.2008; (43) 29.08.2008;
(71) Greco Vasile, str. Revoluției din Decembrie, nr. 3,
sc. B, ap. 4, Miercurea Ciuc, HR 530223, HR;

(74) S.C. BRANDYNAMICS - A.P.I. - S.R.L., Aleea Caișilor,
nr. 9, bl. 13, ap. 17, NT 610013, Piatra Neamț; (72) Greco
Vasile; (54) GARDURI; (28) 4; (51) 25-02

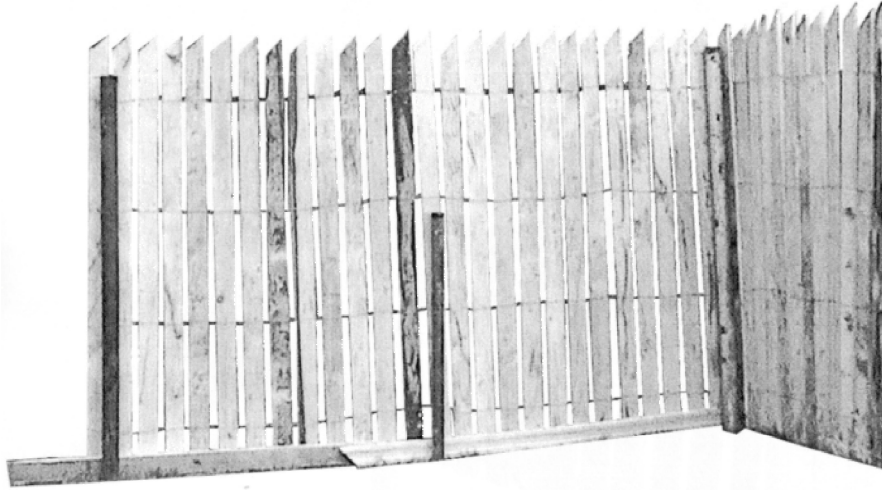

(21) f 2008 0180 - 1



(21) f 2008 0180 - 2

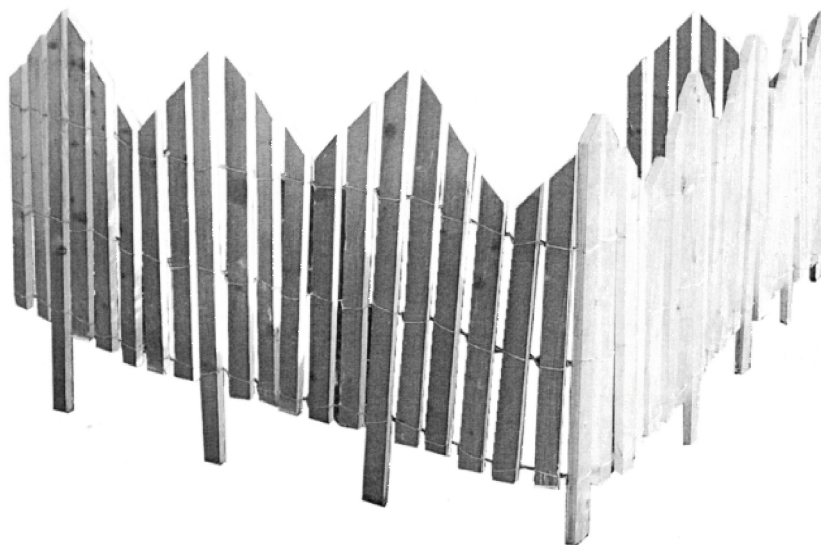

(21) f 2008 0180 - 3

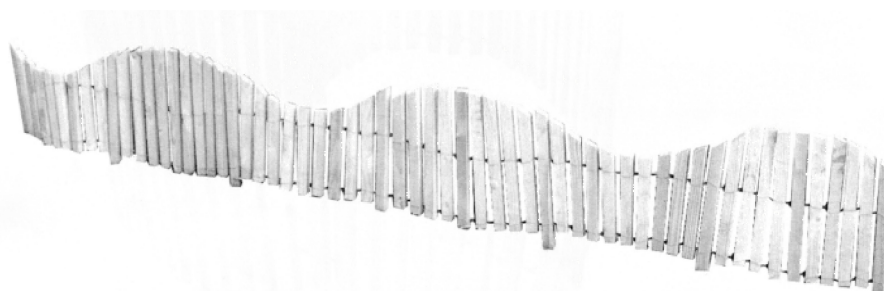

(21) f 2008 0180 - 4

(21) f 2008 0236; (22) 27.05.2008; (43) 29.08.2008; (71) S.C. ARCO TRUST ANDY'S S.R.L., str. Ștefan cel Mare, nr. 212, Târgu-Neamț, NT 610101, NT; (54) **PORȚI**; (28) 2; (51) **25-02**;

(57) **model 1** - Poartă acces auto, cu iederă sălbatică - realizat din fier forjat, modelul este robust și dinamic. Elementul de noutate îl reprezintă imitarea fidelă a naturii, combinând linii curbe, fluide, cu linii drepte, decorate cu bulbi. Elementul central îl reprezintă două ramuri asamblate spate în spate. Acestea pornesc de la bază și se arcuiesc în sus, creând două arcade din care se desprind frunze, bulbi, tije imitând vrejurile, finalizate în vortex sau frunze. Ramurile se arcuiesc și pornesc în jos, continuând să se ramifice. Modelul este complet cu o bordură de elemente arcuite, finalizate în vortex sau

frunze forjate. Modelul este amprentat și patinat de grade, în diverse nuanțe. **model 2** - poartă acces auto, cu iederă sălbatică - modelul este realizat din fier forjat. Este robust și dinamic. Elementul central este o ramură ce pleacă din partea de jos și se arcuiește pe diagonală, în sus. Din această ramură se desprind mai multe elemente: tije sub formă de vrej, terminate cu vortexuri sau cu frunze forjate, frunze, bulbi. În partea superioară, ramura se arcuiește spre bază, continuând să se ramifice. În partea inferioară, modelul este completat de o bordură cu elemente din fier forjat, arcuite, care se termină fie cu vortexuri, fie cu frunze forjate. Întregul ansamblu este amprentat și patinat de grade, cu patină de diferite nuanțe.



(21) f 2008 0236 - 1

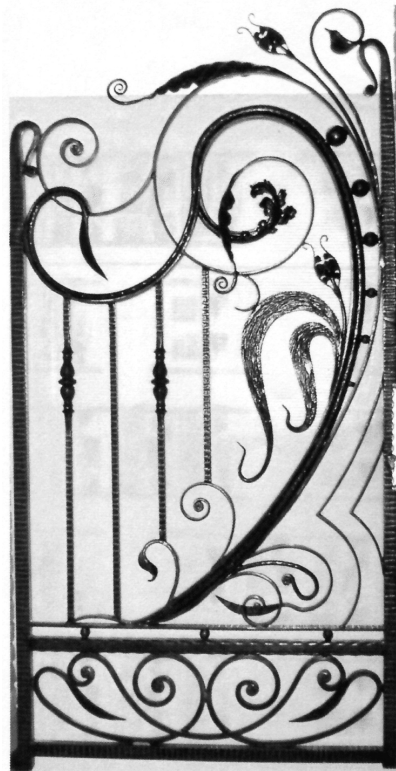

(21) f 2008 0236 - 2

(21) f 2008 0233; (22) 22.05.2008; (43) 29.08.2008;
(71) AFFICHAGE ROMANIA S.R.L., str. Comandor Botez,
nr. 1, sector 2, București, B; (74) S.C. Cabinet

M. Oproiu S.R.L., str. Popa Savu, nr. 42, ap. 1, C.P. 2-229,
sector 1, B 7000, București; (72) Tănăsescu Viorel;
(54) STAȚIE DE CĂLĂTORI; (28) 1; (51) 25-03

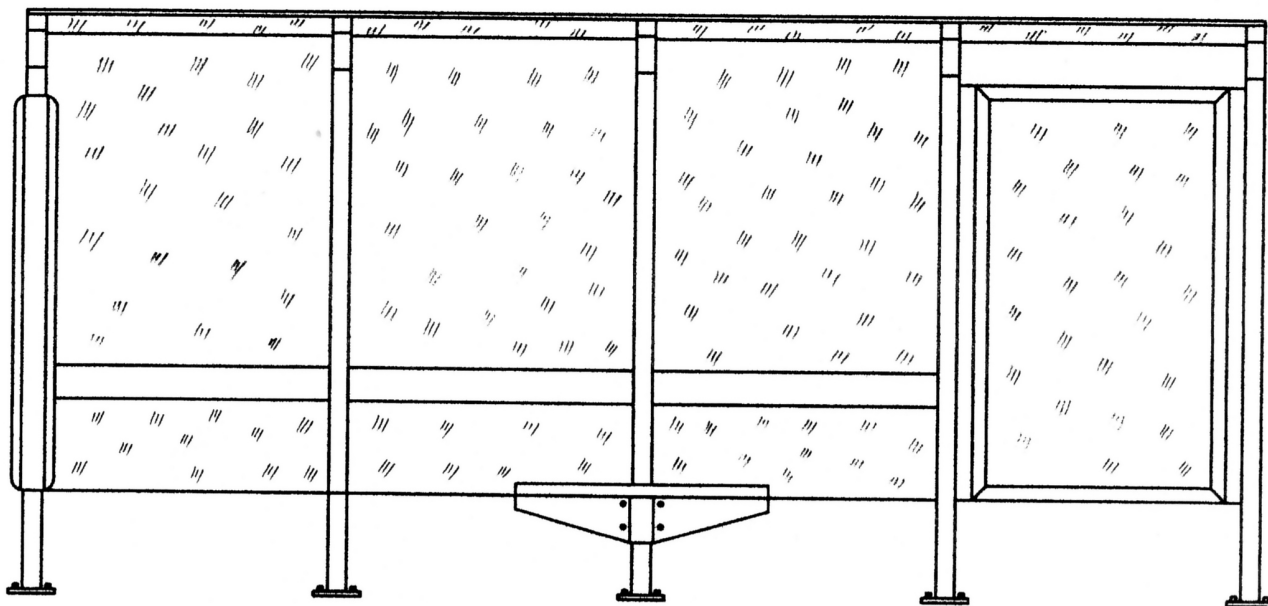

(21) f 2008 0233 - 1.1

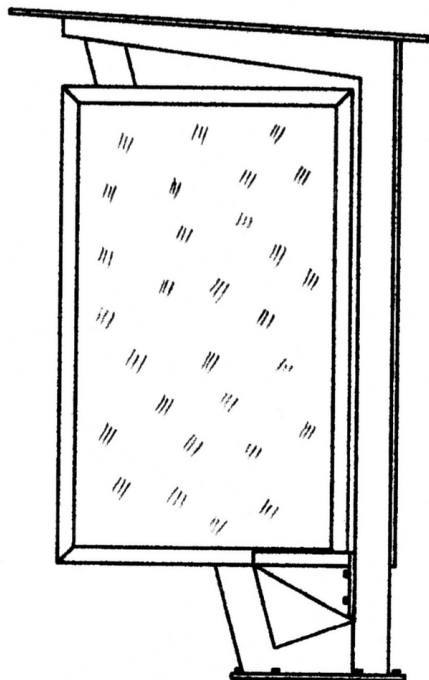

(21) f 2008 0233 - 1.2

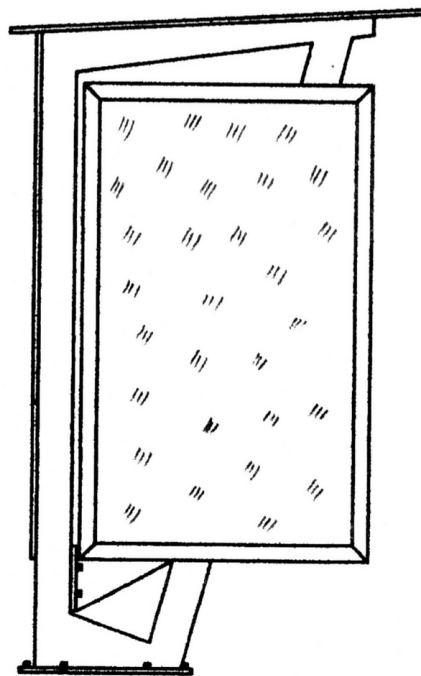

(21) f 2008 0233 - 1.3

(21) f 2008 0229; (22) 21.05.2008; (43) 29.08.2008;
(71) TERRA CONSTRUCȚII, localitatea Răchiți, Răchiți,
BT 717310, BT; (74) S.C. Mileniul 3 - Agenția de Proprietate
Industrială S.R.L., str. Moldovei, nr. 10, bl. Crinul, sc. A,
ap. 28, IS 705200, Pașcani; (72) Berescu Petru; CREȚU
VALENTIN; (54) SCĂRI; (28) 7; (51) 25-04

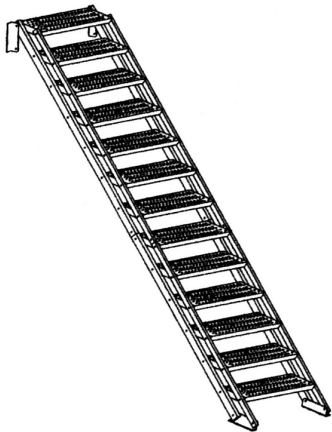

(21) f 2008 0229 - 1

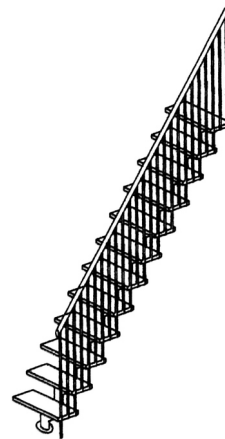

(21) f 2008 0229 - 4

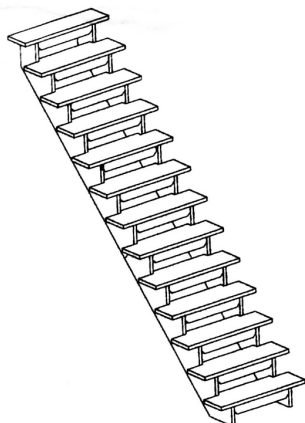

(21) f 2008 0229 - 2

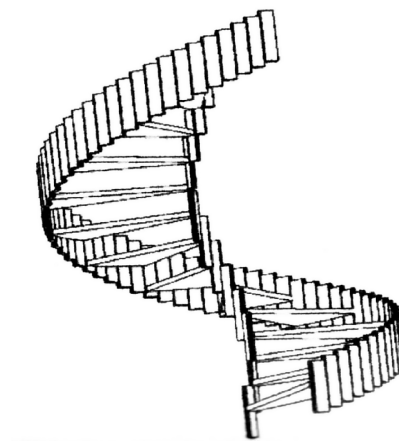

(21) f 2008 0229 - 5

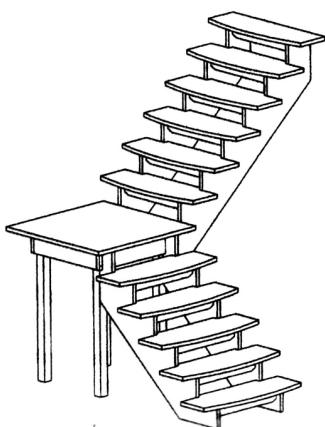

(21) f 2008 0229 - 3

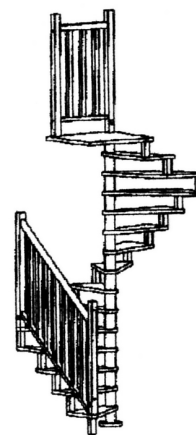

(21) f 2008 0229 - 6

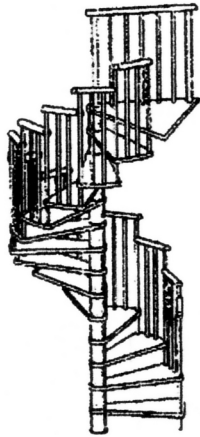

(21) f 2008 0229 - 7



(21) f 2008 0201 - 2

CLASA 26 - APARATE DE ILUMINAT

(21) f 2008 0201; (22) 22.04.2008; (43) 29.08.2008; (71) Bucur Adrian, str. Inului, nr. 8, bl. G9, ap. 10, Cluj-Napoca, CJ 400636, CJ; (74) **S.C. CONINFO S.R.L.**, str. Lăcrămioarei, nr. 9, MS 540111, Târgu-Mureș; (72) Bucur Adrian; (54) **SUPORT DE LUMÂNARE**; (28) 2; (51) 26-01, 04



(21) f 2008 0201 - 1

(21) f 2008 0241; (22) 29.05.2008; (43) 29.08.2008; (71) S.C. DALISIS S.R.L., Piața Unirii, nr. 6, Arad, AR 310123, AR; (74) **Agencia de Proprietate Industrială Ariana - Consilier Popescu Codruța**, Calea Aradului nr. 33, ap. 7, TM 1900, Timișoara; (72) Maries Simona; (54) **BRAȚE DE SFEȘNIC**; (28) 1; (51) 26-01



(21) f 2008 0241 - 1

(21) f 2008 0214; (22) 28.08.2007; (43) 29.08.2008; (71) DAIMLERCHRYSLER AG., Mercedesstrasse 137, Stuttgart, D 70327, DE; (74) **Sabine Gluthe C/o Daimlerchrysler AG. IPM/T**, DE 70546, Stuttgart; (72) Peter Pfeiffer; (54) **FARURI ȘI LĂMPI SPATE AUTO**; (28) 5; (51) 26-06; (80) **DM/069 278/** 28.08.2007/ 30.04.2008; (30) DE/24.04.2007/40702161.2

(21) f 2008 0191



(21) f 2008 0191 - 1.1



(21) f 2008 0199 - 2.1

(21) f 2008 0199



(21) f 2008 0199 - 1.1



(21) f 2008 0199 - 2.2



(21) f 2008 0199 - 1.2



(21) f 2008 0199 - 3.1



(21) f 2008 0199 - 3.2



(21) f 2008 0199 - 5.1



(21) f 2008 0199 - 4.1



(21) f 2008 0199 - 5.2



(21) f 2008 0199 - 4.2



(21) f 2008 0199 - 6.1



(21) f 2008 0199 - 6.2



(21) f 2008 0199 - 8.1



(21) f 2008 0199 - 7.1



(21) f 2008 0199 - 8.2



(21) f 2008 0199 - 7.2



(21) f 2008 0199 - 9.1



(21) f 2008 0199 - 9.2



(21) f 2008 0199 - 11.1



(21) f 2008 0199 - 10.1



(21) f 2008 0199 - 11.2



(21) f 2008 0199 - 10.2



(21) f 2008 0199 - 12.1



(21) f 2008 0199 - 12.2



(21) f 2008 0199 - 14.1



(21) f 2008 0199 - 13.1



(21) f 2008 0199 - 14.2



(21) f 2008 0199 - 13.2



(21) f 2008 0199 - 15.1



(21) f 2008 0199 - 15.2



(21) f 2008 0199 - 17.1



(21) f 2008 0199 - 16.1



(21) f 2008 0199 - 17.2



(21) f 2008 0199 - 16.2



(21) f 2008 0199 - 18.1



(21) f 2008 0199 - 18.2



(21) f 2008 0199 - 20.1



(21) f 2008 0199 - 19.1



(21) f 2008 0199 - 20.2



(21) f 2008 0199 - 19.2



(21) f 2008 0199 - 21.1



(21) f 2008 0199 - 21.2



(21) f 2008 0199 - 23.1

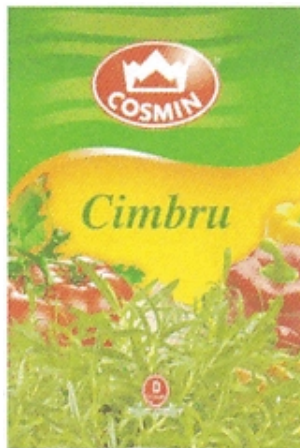

(21) f 2008 0199 - 22.1



(21) f 2008 0199 - 23.2



(21) f 2008 0199 - 22.2



(21) f 2008 0199 - 24.1



(21) f 2008 0199 - 27.2



(21) f 2008 0199 - 28.2

(21) f 2008 0240



(21) f 2008 0199 - 28.1



(21) f 2008 0240 - 1

(21) f 2008 0181



(21) f 2008 0181 - 1

(21) f 2008 0228



(21) f 2008 0228 - 1

**LISTA CERERILOR DE ÎNREGISTRARE
A DESENELOR ȘI MODELELOR
PUBLICATE, ARANJATE**

- **ÎN ORDINEA CRESCĂTOARE
A NUMERELOR DE ÎNREGISTRARE**
- **ÎN ORDINEA ALFABETICĂ
A SOLICITANȚILOR**

**LISTA CERERILOR DE ÎNREGISTRARE A DESENELOR ȘI MODELELOR PUBLICATE,
ARANJATE ÎN ORDINEA CRESCĂTOARE A NUMERELOR DE ÎNREGISTRARE**

Numărul depozitului național	Clasa și subclasa	Data depozitului	Număr modele/desene	Pagina
f 2008 0206	01-01	25.04.2008	6/6	12
f 2008 0215	06-01	06.05.2008	4/4	13
f 2008 0242	06-01	29.05.2008	3/3	14
f 2008 0191	01-01	10.04.2008	1/2	12
f 2008 0211	06-07	25.10.2007	1/0	14
f 2008 0223	07-01, 11-02	13.05.2008	1/2	14
f 2008 0188	09-01	08.04.2008	1/1	15
f 2008 0190	09-01	10.04.2008	1/3	15
f 2008 0177	09-03	04.04.2008	1/1	16
f 2008 0199	09-03	18.04.2008	28/56	16
f 2008 0240	09-03	28.05.2008	1/1	16
f 2008 0208	10-02	07.03.2008	4/0	16
f 2008 0213	10-07	17.10.2007	2/0	16
f 2008 0237	11-01	27.05.2008	12/12	16
f 2008 0182	11-02	07.04.2008	5/5	18
f 2008 0193	12-05	14.04.2008	12/12	20
f 2008 0212	12-16	15.10.2007	8/0	23
f 2008 0216	13-03	06.05.2008	4/16	23
f 2008 0181	19-08	07.04.2008	1/1	25
f 2008 0192	19-08	10.04.2008	10/10	25
f 2008 0196	19-08	17.04.2008	5/5	28
f 2008 0228	19-08	19.05.2008	1/1	29
f 2008 0257	19-99	06.06.2008	1/2	29
f 2008 0219	20-01	09.05.2008	1/1	30
f 2008 0205	20-03	24.04.2008	5/5	30
f 2008 0232	21-03	21.05.2008	2/3	31
f 2008 0174	23-01	01.04.2008	1/1	31
f 2008 0176	23-01	02.04.2008	2/2	32
f 2008 0224	23-03	13.05.2008	3/4	32

Numărul depozitului național	Clasa și subclasa	Data depozitului	Număr modele/desene	Pagina
f 2008 0209	23-04	25.10.2007	1/0	33
f 2008 0210	23-04	25.10.2007	1/0	33
f 2008 0198	25-01	18.04.2008	3/3	33
f 2008 0179	25-02	07.04.2008	1/1	34
f 2008 0180	25-02	07.04.2008	4/4	34
f 2008 0236	25-02	27.05.2008	2/2	36
f 2008 0233	25-03	22.05.2008	1/3	37
f 2008 0229	25-04	21.05.2008	7/7	38
f 2008 0201	26-01, 04	22.04.2008	2/2	39
f 2008 0241	26-01	29.05.2008	1/1	40
f 2008 0214	26-06	28.08.2007	5/0	40

**LISTA CERERILOR DE ÎNREGISTRARE A DESENELOR ȘI MODELELOR PUBLICATE,
ARANJATE ÎN ORDINEA ALFABETICĂ A SOLICITANȚILOR**

Nume și adresă solicitant	Număr depozit	Clasa și subclasa	Pagina
AFFICHAGE ROMANIA S.R.L. , str. Comandor Botez, nr. 1, sector 2, București, B	f 2008 0233	25-03	37
S.C. ARCO TRUST ANDY'S S.R.L. , str. Ștefan cel Mare, nr. 212, Târgu-Neamț, NT 610101, NT	f 2008 0236	25-02	36
BANCA NAȚIONALĂ A ROMÂNIEI , str. Lipscani, nr. 25, sector 3, București, B 030031, B	f 2008 0257	19-99	29
BAYERISCHE MOTOREN WERKE AKTIENGESELLSCHAFT , München, D 80788, DE	f 2008 0212	12-16	23
Bledea Zaharie , str. Mărășești, nr. 11, Baia Mare, MM 4800, MM	f 2008 0182	11-02	18
Bucur Adrian , str. Inului, nr. 8, bl. G9, ap. 10, Cluj-Napoca, CJ 400636, CJ	f 2008 0201	26-01, 04	39
CHANEL , Avenue Charles de Gaulle nr. 135, Neuilly sur Seine, F 92200, FR	f 2008 0208	10-02	16
CHANEL , Avenue Charles de Gaulle, nr. 135, Neuilly sur Seine, F 92200, FR	f 2008 0211	06-07	14
S.C. CHERESTA S.R.L. , str. Brașovului, nr. 41, sat Podul Dâmboviței, comuna Dâmbovicioara, AG 117357, AG	f 2008 0188	09-01	15
DAIMLERCHRYSLER AG. , Mercedesstrasse 137, Stuttgart, D 70327, DE	f 2008 0214	26-06	40
S.C. DALISIS S.R.L. , Piața Unirii, nr. 6, Arad, AR 310123, AR	f 2008 0241	26-01	40
S.C. EUROPHARM S.A. , str. Poienelor, nr. 5, Brașov, BV 500419, BV	f 2008 0240	09-03	16
FEPA S.A. , str. Republicii, nr. 316, Bârlad, VS 731120, VS	f 2008 0176	23-01	32
S.C. FUCHS CONDIMENTE RO S.R.L. , str. Al. I. Cuza, nr. 15-17, Domnești, AG 0300, AG	f 2008 0199	09-03	16
S.C. GALMOPAN S.A. , b-dul G. Coșbuc, nr. 257, Galați, GL 800157, GL	f 2008 0196	19-08	28
S.C. GALMOPAN S.A. , b-dul G. Coșbuc, nr. 257, Galați, GL 800157, GL	f 2008 0192	19-08	25
Greçu Vasile , str. Revoluției din Decembrie, nr. 3, sc. B, ap. 4, Miercurea Ciuc, HR 530223, HR	f 2008 0180	25-02	34
S.C. INSIDE MEDIA SRL , str. Cuza Vodă, nr. 8A-36, Baia Mare, MM 430034, MM	f 2008 0205	20-03	30
Laszlo Iosif Bela , str. Iuliu Maniu, nr. 29, Târgu-Mureș, MS 540165, MS	f 2008 0223	07-01, 11-02	14

Nume și adresă solicitant	Număr depozit	Clasa și subclasa	Pagina
MAKEL ELKTRIK MALZEMELERI SANAYI TICARET LIMITED Sirketi , Kirak Mevkii, Muhacir Mah. Cakmak Cad., No. 51, Buyukcekmece, Istanbul, TR	f 2008 0216	13-03	23
Matală Tiberiu Cristian , str. Harmanului, nr. 94, bl. 8, sc. B, ap. 35, Braşov, BV 500232, BV	f 2008 0242	06-01	14
Miklos Csaba , Târnovița, nr. 58, Târnovița, HR 537025, HR	f 2008 0224	23-03	32
Milman Shlomo , b-dul Unirii, nr. 61, ap. 144, sector 3, Bucureşti, 030828, B	f 2008 0237	11-01	16
Molcuț Marius , șoseaua lanului, nr. 10, bl. 114B, sc. B, et. 6, ap. 73 sector 2, Bucureşti, B021713, B	f 2008 0198	25-01	33
S.C. NATURAL VIT S.R.L. , str. Mărului, nr. 22, Brăila, BR 810090, BR	f 2008 0206	01-01	12
S.C. NATURALIA DIET S.R.L. , str. Găveni, bl. B9, sc. A, et. 3, ap. 27, Pitești, AG 110102, AG	f 2008 0191	01-01	12
S.C. NEW TREND SERV SRL , str. Izvorul Mureşului, nr. 13, bl. D 22, sc. B, et. 4, ap. 20, Bucureşti, B 040903, B	f 2008 0219	20-01	30
S.C. OPERATIV CONSTRUCT S.R.L. , comuna Poiana Teiului, sat Poiana Teiului, NT 617340, NT	f 2008 0179	25-02	34
S.C. PATRIAPLAST S.R.L. , șoseaua Unirii, nr. 133, Balotești, IF 077015, IF	f 2008 0177	09-03	16
ROLEX SA , Rue François-Dussaud 3-5-7, Geneva, CH 1211, CH	f 2008 0213	10-07	16
S.C. ROMPRIM S.A. , șoseaua Olteniței, nr. 388, sector 4, Bucureşti, B 041337, B	f 2008 0174	23-01	31
SARA LEE HOUSEHOLD AND BODY CARE NEDERLAND B.V. , Traverse, nr. 2, Veenendaal, NL 3905, NL	f 2008 0210	23-04	33
SARA LEE HOUSEHOLD AND BODY CARE NEDERLAND B.V. , Traverse, nr. 2, Veenendaal, NL 3905, NL	f 2008 0209	23-04	33
SOCIETATEA DE TRANSPORT PUBLIC SA ALBA IULIA , b-dul Republicii, nr. 27, Alba-Iulia, AB 510019, AB	f 2008 0181	19-08	25
S.C. SUN INDUSTRIES S.R.L. , șoseaua Clinceni, nr. 14, Bragadiru, IF 077025, IF	f 2008 0190	09-01	15
TERRA CONSTRUCȚII , localitatea Răchiți, Răchiți, BT 717310, BT	f 2008 0229	25-04	38
TOMAX PREST S.R.L. , str. Matei Corvin, nr. 121, Oradea, BH 410140, BH	f 2008 0193	12-05	20
TRANSCAR S.R.L. , str. Kossuth, nr. 36, Zalău, SJ 450010, SJ	f 2008 0215	06-01	13
S.C. TYMBARK MASPEX ROMANIA S.R.L. , str. Ștefan cel Mare, nr. 38 - 40, Vălenii de Munte, PH 104600, PH	f 2008 0228	19-08	29
S.C. VASFLOR COMPANY S.R.L. , b-dul 1 Mai, nr. 28, sector 6, Bucureşti, B 061624, B	f 2008 0232	21-03	31

**LISTA DESENELOR ȘI MODELELOR (DM)
ÎNREGISTRATE ÎN REGISTRUL NAȚIONAL AL
DESENELOR ȘI MODELELOR,
CONFORM HOTĂRÂRII COMISIEI
DE SPECIALITATE A O.S.I.M.**

- **DM depuse pe cale națională**
- **DM depuse pe cale internațională**

**LISTA DESENELOR ȘI MODELELOR ÎNREGISTRATE ÎN REGISTRUL DE DESENE ȘI MODELE,
CONFORM HOTĂRĂRII COMISIEI DE EXAMINARE**

Partea I - desene și modele depuse pe cale națională

Nr. din Registrul de Desene și Modele	Nr. din Registrul cererilor depuse	Data depozitului	Titular	Publicat în BOPI - DM nr./data
018124	f 2007 0536	19.09.2007	S.C. MEGA PRESS FM S.R.L., LOCALITATEA BAIA MARE, JUDEȚUL MARAMUREȘ	1/30.01.2008
018125	f 2007 0532	07.09.2007	DELACO DISTRIBUTION S.R.L., LOCALITATEA CODLEA, JUDEȚUL BRAȘOV	1/30.01.2008
018126	f 2007 0542	21.09.2007	S.C. AFACERI PROSPERE S.R.L., BRAȘOV	1/30.01.2008
018127	f 2007 0543	21.09.2007	S.C. ZILE ȘI NOPTI S.R.L., BRAȘOV	1/30.01.2008
018128	f 2007 0610	26.10.2007	S.C. P & P S.R.L., BRAȘOV	1/30.01.2008
018129	f 2007 0575	04.10.2007	S.C. SONYA MOD S.A., BUCUREȘTI	1/30.01.2008
018130	f 2007 0604	22.10.2007	S.C. VESTA INVESTMENT S.R.L., LOCALITATEA OTOPENI, JUDEȚUL ILFOV	1/30.01.2008
018131	f 2008 0004	18.01.2008	BANCA NAȚIONALĂ A ROMÂNIEI, BUCUREȘTI	3/38.03.2008
018132	f 2008 0005	18.01.2008	BANCA NAȚIONALĂ A ROMÂNIEI, BUCUREȘTI	3/38.03.2008
018133	f 2008 0006	18.01.2008	BANCA NAȚIONALĂ A ROMÂNIEI, BUCUREȘTI	3/38.03.2008
018134	f 2007 0653	29.11.2007	FRUIT EXPERIENCE S.R.L., LOCALITATEA BAIA MARE, JUDEȚUL MARAMUREȘ	2/28.02.2008
018135	f 2007 0661	10.12.2007	ANGHEL COSTEL, BUCUREȘTI	3/28.03.2008
018136	f 2007 0388	01.06.2007	S.C. KANDIA EXCELENT S.A., BUCUREȘTI	11/30.11.2007

Nr. din Registrul de Desene și Modele	Nr. din Registrul cererilor depuse	Data depozitului	Titular	Publicat în BOPI - DM nr./data
018137	f 2007 0628	06.11.2007	S.C. KANDIA EXCELENT S.A., BUCUREȘTI	1/30.01.2008
018138	f 2007 0593	15.10.2007	S.C. LAUREN S.R.L., BUCUREȘTI	1/30.01.2008
018139	f 2007 0482	31.07.2007	IONEL BOGDAN DEGAN, BUCUREȘTI	12/28.12.2007
018140	f 2007 0608	25.10.2007	S.C. PRODUCȚIE "AGRICOM-M" S.R.L., LOCALITATEA TÂRGU-SECUIESC, JUDEȚUL COVASNA	1/30.01.2008
018141	f 2007 0666	03.10.2007	S.C. SANYE INTERCOM S.R.L., BUCUREȘTI	1/30.01.2008
018142	f 2008 0020	30.01.2008	S.C. ROMTURINGIA S.R.L., LOCALITATEA CÂMPULUNG MUSCEL, JUDEȚUL ARGEȘ	4/30.04.2008
018143	f 2008 0002	15.01.2008	GERMANS BOADA S.A., SPANIA	4/30.04.2008
018144	f 2007 0504	10.08.2007	S.C. EOS DERZIS COM S.R.L., LOCALITATEA ORADEA, JUDEȚUL BIHOR	12/28.12.2007
018145	f 2008 0021	31.01.2008	S.C. MARTPLAST S.R.L., LOCALITATEA URZICENI, JUDEȚUL ILFOV	4/30.04.2008
018146	f 2007 0595	17.10.2007	BELAȘCU ANA-ANCA, SIBIU	1/30.01.2008
018147	f 2007 0473	24.04.2007	S.C. INDUSTRY STEEL-CORP S.R.L., LOCALITATEA GHEORGHENI, JUDEȚUL HARGHITA	12/28.12.2007
018148	f 2007 0515	28.08.2007	DINU MĂDĂLIN TIBERIU, BUCUREȘTI	12/28.12.2007
018149	f 2007 0578	08.10.2007	S.C. ARHICONSTRUCT S.R.L., LOCALITATEA ORADEA, JUDEȚUL BIHOR	1/30.01.2008
018150	f 2007 0672	18.12.2007	S.C. SYSTEM MEDIA S.R.L., SAT CĂPUȘU MIC, JUDEȚUL CLUJ	3/28.03.2008
018151	f 2007 0599	17.10.2007	S.C. ROMCARBON S.A., BUZĂU	2/28.02.2008

Nr. din Registrul de Desene și Modele	Nr. din Registrul cererilor depuse	Data depozitului	Titular	Publicat în BOPI - DM nr./data
018152	f 2007 0598	17.10.2007	S.C. ROMCARBON S.A., BUZĂU	2/28.02.2008
018153	f 2008 0007	18.01.2008	TODIMAL S.R.L., LOCALITATEA BISTRIȚA, JUDEȚUL BISTRIȚA-NĂSĂUD	4/30.04.2008
018154	f 2008 0022	31.01.2008	CONSTANTIN DANIEL MAFTEI, BUCUREȘTI	4/30.04.2008
018157	f 2006 0823	06.09.2006	S.C. GENERAL MARKETING GROUP S.R.L., SUCEAVA	2/28.02.2007
018158	f 2006 0824	06.09.2006	S.C. GENERAL MARKETING GROUP S.R.L., SUCEAVA	2/28.02.2007
018159	f 2006 0935	26.10.2006	S.C. GENERAL MARKETING GROUP S.R.L., SUCEAVA	3/30.03.2007
018160	f 2006 0940	26.10.2006	S.C. GENERAL MARKETING GROUP S.R.L., SUCEAVA	3/30.03.2007

Partea a II-a - desene și modele depuse pe cale internațională

Nr. din Registrul Național al Desenelor și Modelelor	Nr. din Registrul Național al cererilor depuse	Data depozitului	Titular	Publicat în Buletinul de Desene și Modele Internaționale numărul/data
018123	f 2008 0029	17.02.2007	CHOPARD INTERNATIONAL S.A., ELVEȚIA	12/31.01.2008
018155	f 2008 0031	18.07.2007	BAYERISCHE MOTOREN WERKE AKTIENGESELLSCHAFT, GERMANIA	12/31.01.2008
018156	f 2008 0030	09.07.2007	AEZ LEICHTMETALLRADER GMBH, GERMANIA	12/31.01.2008

**LISTA CERERILOR DE DESENE ȘI MODELE
RESPINSE CONFORM HOTĂRÂRII COMISIEI DE
SPECIALITATE A O.S.I.M.**

**LISTA CERERILOR DE DESENE ȘI MODELE RESPINSE
CONFORM HOTĂRĂRII COMISIEI DE EXAMINARE DM**

Nr. din Registrul Național al cererilor depuse	Data depozitului	Titularul	Hotărârea
f 2008 0036	04.02.2008	S.C. PERLA HARGHITEI COM S.R.L., COMUNA SÂNCRĂIENI, JUDEȚUL HARGHITA	Retras
f 2008 0034	01.02.2008	BRAND MANAGEMENT S.R.L., BUCUREȘTI	Respins
f 2007 0644	23.11.2007	S.C. VICKY IMOB S.R.L., BACĂU	Respins
f 2007 0646	23.11.2007	S.C. ALMERA INTERNATIONAL S.A., GALAȚI	Respins
f 2007 0645	23.11.2007	S.C. VITI VINICOLA ȘI POMICOLA PERLA COTNARI S.R.L., LOCALITATEA COTNARI, JUDEȚUL IAȘI	Respins
f 2007 0647	23.11.2007	S.C. ROMATERMIT CONSTRUCT S.R.L., LOCALITATEA JILAVA, JUDEȚUL ILFOV	Respins
f 2007 0648	23.11.2007	S.C. DEȘTEPTAREA S.A., BACĂU	Respins
f 2008 0042	07.02.2008	S.C. ROMEXIM PROD S.R.L., LOCALITATEA VOLUNTARI, JUDEȚUL ILFOV	Respins
f 2008 0043	07.02.2008	S.C. ROMEXIM PROD S.R.L., LOCALITATEA VOLUNTARI, JUDEȚUL ILFOV	Respins
f 2007 0586	11.10.2007	A END M AGROALIMENT COMPANY S.R.L., LOCALITATEA VULCAN, JUDEȚUL HUNEDOARA	Respins

**LISTA TITULARILOR DECĂZUȚI
DIN DREPTURI**

DECĂDERI

Nr. certificat	Nr. depozit/dată	Societatea	Data decăderii
014378	2003/0699 13.06.2003	S.C. BAILONG IMP-EXP S.R.L. - LOCALITATEA AFUMAȚI, JUDEȚUL ILFOV	13.12.2005
012659	2002/0493 03.04.2002	S.C. INSTA ELECTRIC S.A. - LOCALITATEA FOCȘANI, JUDEȚUL VRANCEA	03.10.2007
014595	2003/1194 15.10.2003	S.C. RALU PLAST S.R.L. - TÂRGU-MUREȘ	15.04.2006
006597	1998/0427 30.03.1998	S.C. RIENI DRINKS S.A. - ORADEA	30.09.2003
006596	1998/0426 30.03.1998	S.C. RIENI DRINKS S.A. - ORADEA	30.09.2003
006580	1998/0425 30.03.1998	S.C. RIENI DRINKS S.A. - ORADEA	30.09.2003
006566	1998/0429 31.03.1998	GOAGĂ FLORIN - BUCUREȘTI	31.09.2003
006623	1998/0428 30.03.1998	S.C. EUROBETON S.A. - ORADEA	30.09.2003
007547	1998/1305 23.11.1998	S.C. GLOBAL TRADE S.R.L. - BUCUREȘTI	23.05.2004
007684	1998/1296 20.11.1998	S.C. MOPAL S.A. - BISTRIȚA	20.05.2002
007691	1998/1298 20.11.1998	S.C. MOPAL S.A. - BISTRIȚA	20.05.2002
007688	1998/1299 20.11.1998	S.C. MOPAL S.A. - BISTRIȚA	20.05.2002
007687	1998/1297 20.11.1998	S.C. MOPAL S.A. - BISTRIȚA	20.05.2002
007603	1998/1295 03.11.1998	S.C. ERGOSTAR S.R.L. - TÂRGU-MUREȘ	03.05.2002
007352	1998/0422 26.03.1998	RANTZ ANDREI - BUCUREȘTI	26.09.2000
006632	1998/0420 26.03.1998	S.C. FOLIO Q S.R.L. - BRAȘOV	26.09.2003
006858	1998/0419 25.03.1998	TELEFONAKTIEBOLAGET L M ERICSON - SUEDIA	25.09.2003
006578	1998/0342 06.03.1998	S.C. PROPLAST S.R.L. - GALAȚI	26.04.2002

Nr. certificat	Nr. depozit/dată	Societatea	Data decăderii
007272	1998/0343 10.03.1998	S.C. TORNACO PRODUCTION S.R.L. - BUCUREȘTI	10.09.2003
006579	1998/0345 12.03.1998	S.C. INTEGRAL PROIECT S.A. - BUCUREȘTI	12.09.2003
006575	1998/0272 26.02.1998	S.C. ÎNFRĂȚIREA S.A. - ORADEA	26.08.2003
006573	1998/0270 26.02.1998	S.C. ÎNFRĂȚIREA S.A. - ORADEA	26.08.2003
006432	1998/0263 11.02.1998	S.C. SOMVETRA S.A. - GHERLA	11.08.2003
006456	1998/0265 25.02.1998	S.C. ANTARES S.R.L. - TIMIȘOARA	25.08.2003
006411	1998/0250 20.02.1998	S.C. ARIS ANTHEA S.R.L. - TIMIȘOARA	20.08.2003
006567	1998/0276 26.02.1998	S.C. GENERAL CONF GRUP S.R.L. - BUCUREȘTI	26.08.2003
006604	1998/0274 26.02.1998	S.C. ELECTROAPARATAJ S.A. - BUCUREȘTI	26.08.2001
007524	1998/0305 27.02.1998	FENYO ȘTEFAN - BUCUREȘTI	27.08.2003
006601	1998/0276 26.02.1998	S.C. LARIPLAST S.R.L. - LOCALITATEA PLOIEȘTI, JUDEȚUL PRAHOVA	26.08.2008
006473	1998/0253 23.02.1998	IONIȚĂ IONEL - BUZĂU ȘTIRBEI NECULAI - BUZĂU CASTRAVETE BĂLĂNIȚĂ CONSTANTIN - BUZĂU TĂNASE VIOREL - BUZĂU DIACONU ȘTEFAN - BUZĂU	23.08.2003
006429	1998/0334 02.03.1998	TRUSCULESCU DAN - TIMIȘOARA	02.09.2001
006472	1998/0335 02.03.1998	TRUSCULESCU DAN - TIMIȘOARA	02.09.2001
006435	1998/0327 27.02.1998	S.C. UNIVERSAL COMIMPEX S.R.L. - CLUJ	27.08.2001
006433	1998/0328 27.02.1998	S.C. UNIVERSAL COMIMPEX S.R.L. - CLUJ	27.08.2001
006434	1998/0329 27.02.1998	S.C. UNIVERSAL COMIMPEX S.R.L. - CLUJ	27.08.2001
006639	1998/0314 27.02.1998	S.C. SOFRARO TRADING S.R.L. - BUCUREȘTI	27.08.2005

Nr. certificat	Nr. depozit/dată	Societatea	Data decăderii
006640	1998/0316 27.02.1998	S.C. SOFRARO TRADING S.R.L. - BUCUREȘTI	27.08.2005
006728	1998/0315 27.02.1998	S.C. SOFRARO TRADING S.R.L. - BUCUREȘTI	27.08.2005
006417	1998/0330 27.02.1998	S.C. ADE-ARHITECTURA, DESIGN, EDITURA - BUCUREȘTI	27.08.2003
006416	1998/0317 27.02.1998	S.C. ADE-ARHITECTURA, DESIGN, EDITURA - BUCUREȘTI	27.08.2003
006753	1998/0667 20.05.1998	S.C. ADE-ARHITECTURA, DESIGN, EDITURA - BUCUREȘTI	20.11.2003
007163	1998/0706 02.06.1998	S.C. SALATEX S.A. - SLATINA	02.12.2003
006625	1998/0708 03.06.1998	S.C. MECANICĂ RÂMNICU VÂLCEA - RÂMNICU-VÂLCEA	03.12.2003
006737	1998/0709 03.06.1998	S.C. MECANICĂ RÂMNICU VÂLCEA - RÂMNICU-VÂLCEA	03.12.2003
007712	1998/1413 15.12.1998	S.C. DANUBIANA S.A. - BUCUREȘTI	15.06.2006
007711	1998/1412 15.12.1998	S.C. DANUBIANA S.A. - BUCUREȘTI	15.06.2006
007621	1998/1412 14.12.1998	S.C. TITAN S.A. - BUCUREȘTI	14.06.2002
007188	1998/0702 02.06.1998	S.C. SALATEX S.A. - SLATINA	02.12.2003
006637	1998/0300 27.02.1998	S.C. ELECTROSOFT S.A. - LOCALITATEA CRAIOVA, JUDEȚUL DOLJ	27.08.2001
006636	1998/0299 27.02.1998	S.C. ELECTROSOFT S.A. - LOCALITATEA CRAIOVA, JUDEȚUL DOJ	27.08.2001
007162	1998/0712 05.06.1998	S.C. VRG S.R.L. - BISTRIȚA	05.12.2006
007175	1998/0716 09.06.1998	S.C. SIAT S.A. - BUCUREȘTI	09.12.2003
007168	1998/0654 18.05.1998	S.C. SIAT S.A. - BUCUREȘTI	18.11.2003
006736	1998/0658 19.05.1998	S.C. MOBINS & C S.A. - BUCUREȘTI	19.11.2003
006856	1998/0657 19.05.1998	S.C. MOBINS & C S.A. - BUCUREȘTI	19.11.2003

Nr. certificat	Nr. depozit/dată	Societatea	Data decăderii
007541	1998/0719 10.06.1998	S.C. RECOMPLAST S.R.L. - BUZĂU	10.12.2002
006841	1998/0717 10.06.1998	S.C. BETS S.R.L. - TIMIȘOARA	10.12.2003
007270	1998/0714 05.06.1998	S.C. OCTABLUE SHOES S.R.L. - ORADEA	05.12.2004
006646	1998/0663 21.05.1998	S.C. JACLYN S.A. - BUCUREȘTI	21.11.2001
006645	1998/0655 19.05.1998	S.C. SUBANSAMBLE AUTO S.A. - LOCALITATEA PITEȘTI, JUDEȚUL ARGHEȘ	19.11.2003
017426	f 2006 0689 24.07.2006	S.C. PROSPER MOD S.R.L. - BUCUREȘTI	08.04.2008
017582	f 2007 0042 23.01.2007	CARAMELE RECAȘ S.A. - LOCALITATEA RECAȘ, JUDEȚUL TIMIȘ	06.06.2008
017632	f 2006 1035 27.11.2006	HETEA GABRIELA ELENA - SIGHIȘOARA	06.06.2008
017993	f 2006 0472 22.05.2006	SCOLARO GREGORIO - ALBA-IULIA	27.06.2008
017893	f 2006 0487 26.05.2006	S.C. TRAMAR OMPEX S.R.L. - BUCUREȘTI	01.07.2008
017704	f 2007 0176 15.03.2007	S.C. EM LUCADI S.R.L. - LOCALITATEA VLADIMIRESCU, JUDEȚUL ARAD	10.07.2008
017716	f 2006 1023 21.11.2006	ART PRODUCTIONS LIMITED - MALTA	15.07.2008

**REVALIDĂRI ALE CERTIFICATELOR
DE ÎNREGISTRARE**

REVALIDĂRI ALE CERTIFICATELOR DE ÎNREGISTRARE

Nr. certificat	Nr. depozit/Data depozit	Data revalidării	Titular
017344	f 2006 0466 18.05.2006	05.06.2008	S.C. APOGEUS COM S.R.L. - BRĂILA
017426	f 2006 0689 24.07.2006	10.06.2008	S.C. PROSPER MOD S.R.L. - BUCUREȘTI

**MODIFICĂRI ÎN SITUAȚIA JURIDICĂ
A TITULARILOR**

MODIFICĂRI ÎN SITUAȚIA JURIDICĂ A CERERILOR/CERTIFICATELOR DM

1. Titularul certificatelor de înregistrare nr. **012961, 012894, 012962, 012934, 012960, ELBI ELEKTRIK ULUSLARARASI TIC. VE SAN A.Ş.**, cu sediul în Toşoluk Mehmet Akif Ersoy Mah. Maltepe Caddesi, nr.15 Arnavutköy/Gaziosmanpaşa/Istambul/Turcia, **a acordat licență exclusivă societății S.C. ELBI ELECTRIC & LIGHTING S.R.L.**, cu sediul în **șoseaua Alexandriei, nr. 76-78, localitatea Bragadiru, județul Ilfov.**
2. Prin certificatul nr. **29918/08.04.2003**, înregistrat la Primăria Municipiului București, **s-a schimbat denumirea străzii** din str. Școala Herăstrău, nr. 52-54, sector 1, în **str. Nicolae G. Caramfil, nr. 52-54, sector 1, București**. Această schimbare este valabilă pentru titularul certificatului de înregistrare nr. **013083, S.C. MORĂRIT PANIFICAȚIE BĂNEASA S.A.**
3. Prin Sentința civilă nr. **644, din dosarul civil nr. 7772/197/2006 (6177/2006)**, titularul certificatului de înregistrare nr. **018058, d-na POPESCU ALINA MIRELA**, cu domiciliul în Brașov, str. Colțul Putinarilor, nr. 15, județul Brașov, **și-a reluat numele avut înainte de căsătorie**, respectiv, de **BĂLĂȘCĂU**.
4. **CABINET INDIVIDUAL DE PROPRIETATE INDUSTRIALĂ "NEGOMIREANU LIVIA"**, cu sediul în șoseaua Nicolae Titulescu, nr. 94, bl.14A, sc. 4, ap.127, sector 1, București, **a declarat că renunță să-l reprezinte** în fața OSIM pe titularul certificatelor de înregistrare nr. **016655, STANDARD SNACKS S.R.L.**, cu sediul în **str. Fabrica de Glucoză, nr. 7, et. 2, sector 2, București**.
5. Titularul certificatului de înregistrare nr. **014356, S.C. BIBORȚENI S.A.**, cu sediul în str. Principală, nr. 270, birou nr. 2, județul Covasna, **și-a desemnat, ca mandatar autorizat, societatea S.C. ANI FUCIU S.R.L.**, cu sediul în **Snagov, bl. P 53, sc. A, parter, ap.1, județul Ilfov**.
6. Ca urmare a renumerotării caselor de locuit din comuna Sîncrăieni, sat Sîncrăieni, nr. **517 a devenit nr. 547**. Primăria comunei Sîncrăieni, județul Harghita, a eliberat adeverința nr. **1994/23.06.2008** titularului certificatului de înregistrare nr. **009631, S.C. TIVA HARGHITA S.A.** Această adeverință îi este necesară pentru înscrierea modificării situației juridice în Registrul desenelor și modelelor.

7. Titularul certificatului de înregistrare **nr. 009631, S.C. KRAITEN IN HARGHITA S.A.**, cu sediul în comuna Sîncrăieni, sat Sîncrăieni, nr. 547, **și-a schimbat denumirea comercială în S.C. TIVA HARGHITA S.A.**
8. Titularul certificatelor de înregistrare **nr. 017745, 017746, RIVA CARLO**, cu domiciliul în Sibiu, str. Ecaterina Varga, nr. 44, județul Sibiu, **și-a schimbat domiciliul în localitatea Tălmăciu, nr. 2, str. DN 7, nr. 18, județul Sibiu.**
9. Titularul certificatului de înregistrare **nr. 013862, CRAMELE RECAȘ S.R.L.**, cu sediul în comuna Recaș, complex Vinificație RECATIM S.A., C.P.1, județul Timiș, **și-a desemnat, ca mandatar autorizat, societatea S.C. CABINET M. OPROIU S.R.L.**, cu sediul în **str. Popa Savu, nr. 42, sector 1, București.**
10. Titularul certificatului de înregistrare **nr. 016100, CISCOPREST S.R.L.**, cu sediul în Bacău, str. Biczaz, nr. 154, bl. 154, sc. E, ap. 10, județul Bacău, **și-a cesionat drepturile ce decurg din acesta societății CUB - PUBLICITAR S.R.L.**, cu sediul în **str. Aviatori, bl. 13, sc. A, ap. 14, Bacău.**
11. Titularul certificatului de înregistrare **nr. 013646, S.C. KAROM DRINKS S.R.L.**, cu sediul în str. Ziduri între Vii, nr. 24, sector 2, București, **și-a cesionat drepturile ce decurg din acesta societății S.C. ZAREA S.A.**, cu sediul în **b-dul Bucureștii Noi, nr. 111, sector 1, București.**
12. Titularul certificatului de înregistrare **nr. 013646, S.C. ZAREA S.A.**, cu sediul în b-dul Bucureștii Noi, nr. 111, sector 1, București, **și-a desemnat, ca mandatar autorizat, societatea S.C. RODALL S.R.L.**, cu sediul în **str. Polonă, nr. 115, bl. 15, sc. A, ap.19, sector 1, București.**

DIVERSE

- **LISTA CONSILIERILOR ÎN PROPRIETATE INDUSTRIALĂ ȘI A MANDATARILOR AUTORIZAȚI ÎN PROPRIETATE INDUSTRIALĂ**
- **CENTRE REGIONALE PENTRU PROMOVAREA PROPRIETĂȚII INDUSTRIALE ÎN ROMÂNIA**
- **ANUNȚURI OFICIALE**
- **MATERIALE INFORMATIVE DIN DOMENIUL PROPRIETĂȚII INDUSTRIALE**

ROMÂNIA
OFICIUL DE STAT PENTRU INVENȚII ȘI MĂRCI

ORDIN nr. 157
24 iulie 1997

Directorul General al Oficiului de Stat pentru Invenții și Mărci,

Având în vedere prevederile art. 14, alin. 3, din Legea 64/1991, privind brevetele de invenție, și Regula 2.5, din H.G. 152/92, referitoare la profesia de consilier în proprietate industrială,

ORDIN:

Art. 1. Persoanele ale căror nume figurează în lista anexă la prezentul Ordin, precum și firmele specializate în proprietate industrială se înscriu în **REGISTRUL NAȚIONAL AL CONSILIERILOR ÎN PROPRIETATE INDUSTRIALĂ**, cu menționarea specializării.

Art. 2. Prezentul ordin se va publica în Buletinul Oficial de Proprietate Industrială.

DIRECTOR GENERAL,

AGENȚIILE SPECIALIZATE ÎN PROPRIETATE INDUSTRIALĂ
Pentru luna august 2008

Data înființării	Nr. registru agenții	Denumirea completă a cabinetului/agenției Adresa Consilieri cu drept de practică	Domenii	Statut juridic
27.03.1991	001	INVENTA – AGENȚIE DE PROPRIETATE INTELECTUALĂ S.R.L. București, Bdul Corneliu Coposu nr. 7, bl. 104, sc. 2, ap.31, sect.3, cod 030602, Tel: 021/3200285, Fax: 021/3228325, e-mail: contact@inventa.ro, inventa@mark-patent.ro, turcanu@inventa.ro, GSM: 0744 324510 Prof. univ. dr. ing. Țurcanu Constantin, Farm. Rădulescu Mioara, Dr. ing. Lorenț Alexandru, Ing. Velțan Loredana, Ing. Secăreanu Doina, prof.univ.dr.chim. Ungureanu Mihaela, ec. Bodomoi Otilia Florentina, arh.ing. Țurcanu Costin Radu	Brevete Mărci Desene Topografii	SRL
29.05.1991	002	CABINET ENPORA S.R.L. București, str. George Calinescu nr.52A, ap.1, 011694, Tel: 021 2300990; 031 1001634, Fax: 021 2302311; 031 1007927, pop@patents.ro Ing. Pop Virginia Daisy, Ing. Pop Călin Radu, Ing.Constantin Adrian, Ing. Popescu Bianu Anca, Ing.Velicu Anca	Brevete Mărci Desene Topografii	SRL
23.07.1991	003	PATENTMARK S.R.L. București str. Dr. N. Turnescu nr. 2,ap.2, sector 5, cod 050467Tel: 021/3121669, Fax: 021/2233963, stema@pcnet.ro Mohonea Liliana, Mohonea Cristian, Borlan T. Radu, Marinescu Ruxandra	Brevete Mărci Desene Topografii	SRL
18.12.1991	004	RODALL AGENȚIE DE PROPRIETATE INDUSTRIALĂ S.R.L. București, Str. Polonă nr. 115, bl. 15, sc. A, ap. 19 sector 1, cod 010497, Tel: 021/2108342, GSM: 0722 652111, Fax:021/2105794, rodall@b.astral.ro Jur. Bălan Gheorghită, Bălan Valeria, Pițu Dalila	Brevete Mărci Desene Topografii	SRL
25.08.1992	005	INTELECT S.R.L. Oradea, B-dul Dacia nr. 48 Bl. D10, Ap.3, Tel: 0259/453847, Fax:0259/268094, OP 9-CP 128, cod 410346,e-mail: info@intelect.ro, GSM: 0745 040831 Buzlea Elisabeta, Buzlea Mircea Valentin, Buzlea Narcisa Floricica	Brevete Mărci Desene Topografii	SRL
04.12.1992	008	CONSTANTIN GHIȚĂ OFFICE SRL Timișoara, str. Take Ionescu nr. 24-28 sc. B ap. 2 județul Timiș, cod 300042, Tel/Fax: 0256/435976, GSM: 0744 162462, e-mail: ghiță@mail.dnttm.ro, cleliapop@mail.dnttm.ro Ing. Ghiță Constantin, Pop Motogna Clelia	Brevete Mărci Desene	SRL

05.01.1993	009	CABINET DE PROPRIETATE INDUSTRIALĂ S.I. Timișoara, Str. Moise Dobosan nr.110, cod poștal 300600, GSM: 0722 984909, Tel/Fax: 0256/475105, e-mail: ioan_sovar@yahoo.com Șovar Ioan	Brevete Mărci Desene	SRL
13.05.1993	010	ROMINVENT S.A București, Str. Ermil Pangratti nr. 35, et.1, sect.1, cod 011882, Tel: 021/2312515, 2312541,Fax: 021/2312550, 2312454,e-mail: office@rominvent.ro Ing.Enescu Lucian, Chim. Larion Sonia, Fil. Rodica Bucătaru, Jur. Mocanu Ion, Fiz. Nicolaescu Daniella, Ec. Ghenu Mihaela, Ing.Teodorescu Mihaela, Ing. Cosmina Fierăscu, Ing. Ploșcă Daniel, Ing. Spătaru Daniela, Ing. Alexandra Hașiu, Dr. Ing. Cristina Popa, Ec. Joituiu Andreea Simona, Ing. Năstase Cristian,Bio.Enescu Miruna, Dr.Florea Ileana Maria, farm.Dumitrescu Artemis Sorina, jur. Markusev Denisa Mary, ec. Olteanu Camelia, jur. Dragulin Ioana, chim.Bădărău Adina Adriana, Petcu Costin	Brevete Mărci Desene Topografii	SA
17.07.1993	011	CABINET INDIVIDUAL "INDEPENDENT PROPINI AGENT" București, sector 5, Str. Fabrica de chibrituri nr. 42, cod 050183,Tel/Fax: 021/3352938, GSM: 0728.865.008 Nicolae Ioan	Brevete Mărci Desene Topografii	CI
13.03.1995	014	PERSOANĂ FIZICĂ INDEPENDENTĂ TĂTARU DOINA Piatra Neamț, Str. Apele Minerale nr. 4. cod 610121 Tel: 0233/223602, e-mail: doina_tataru@msn.com Tătaru Doina	Brevete Mărci Desene	PF
30.03.1995	015	CABINET M. OPROIU - CONSILIERE ÎN PROPRIETATE INTELLECTUALĂ SRL București, Str. Popa Savu, nr. 42, parter, sector 1, cod 011434, Tel: 021/2602833; 021/ 2602834, Fax: 021/2602836; 021/2602835, P.O.Box 2-229, e-mail: office@oproiu.ro Fiz. Oproiu Margareta, MBA arh.Vasilescu Raluca, jur. Sturza Ioana, , ing.chim.Marin Elena, ing.Ene Silvia, ec. MBA Pătrascu Georgiana, ing.chim.Petrea Dana Maria, filolog Oana Țambrea, ing.chim.Filippi Valentina	Brevete Mărci Desene Topografii	SRL
21.05.1996	017	AGENȚIA DE PROPRIETATE INDUSTRIALĂ "LABIRINT" Arad, Str. Coriolan Petreanu nr. 28, cod 310151 Tel/Fax: 0257/255842, GSM: 0722 458129, e-mail: info@labirint.ro Ing. Ivanca Maria	Brevete Mărci Desene	CI

14.11.1996	018	INTEGRATOR Consulting SRL Cluj Napoca, str. Dunării nr. 25 bl.C1 ap.5, , jud. Cluj, cod 400593 Tel/Fax: 0264/442817, GSM: 0745235585, e-mail: dorin.isoc@aut.utcluj.ro Isoc Dorin	Brevete Mărci Desene	SRL
1997	019	LOYAL PARTNERS -AGENȚIE DE PROPRIETATE INTELLECTUALĂ Galati, Str. Portului nr.23, Parcul De Soft, cam.307, cod 800025, Tel/Fax: 0236/464847, tel/fax: 0236/407032, GSM: 0722 744241, office@loyalpartners.ro www.loyalpartners.ro ing.jr. Pușcașu Dan	Brevete Mărci Desene Topografii	SRL
01.07.1997	020	AGENȚIE DE PROPRIETATE INTELLECTUALĂ ȘI TRANSFER DE TEHNOLOGIE -AGPITT-SRL București, B-dul Libertății nr. 12, bl.113, sc.2, ap.28, sector 4; cod 040129, CP 42-106, Tel: 3177693;;Fax: 021/3177584, GSM: 0744293552; 0724539752, e-mail: faighenov@xnet.ro; office@agpitt.ro Ing.jur. Faighenov Marioara	Brevete Mărci Desene	SRL
10.07.1997	016	MILENIUL 3 – AGENȚIE DE PROPRIETATE INDUSTRIALĂ SRL Pașcani, Str. Moldovei nr. 10, bl. Crinul, sc. A, ap. 28, jud Iași, cod 705200, Tel/Fax: 0232/719190; GSM: 0740 820582 Ing.Burțilă Ioan	Brevete Mărci Desene	SRL
03.10.1997	021	LAZĂR ELENA CABINET DE PROPRIETATE INDUSTRIALĂ Buzău, Str.Unirii, Bl.16C,Et.3, Ap. 12, cod 120013, OP 1, CP 52, Tel./Fax: 0238 724262 GSM: 0723 328633. cpielena@recomplast.com Lazăr Elena	Brevete Mărci Desene Topografii	CI
29.10.1997	022	PERSOANĂ FIZICĂ INDEPENDENTĂ BARBU GHEORGHE MIRCEA București, Șos Iancului nr.21, bl. 106A,sc.B, ap.73, sect.2, Tel/Fax : 021/6536608, 0724.834.010 e-mail : bmircea@mailbox.ro Barbu Gheorghe Mircea	Brevete Mărci Desene	CI
02.12.1997	023	“ HARCOV” A.P.I. S.R.L. Sfântu Gheorghe, jud. Covasna, Str. Nicolae Iorga nr. 61, bl. 10E, sc. B, ap. 9, cod 520089, Tel: 0267/352267, GSM : 0744435291, stanciu@planet.ro, propind@mail.asimcov.ro Stanciu Adelina	Brevete Mărci Desene	SRL

18.12.1997	024	AGENȚIE DE PROPRIETATE INDUSTRIALĂ ȘI TRANSFER TEHNOLOGIC « STOIAN IOAN » Roman, Bd. Republicii, bl. 46, sc. C, ap. 35, cod 611127, jud. Neamț, Tel/Fax : 0233/741268, GSM : 0745 643738, istoian@engineer.com Stoian Ioan	Brevete Mărci Desene	CI
1998	007	ROMPROSPER SERVIMPEX SRL Agentie de proprietate intelectuala «PIVA»[®] București, Șos. Mihai Bravu nr. 294, bl.6.sc.B, ap. 63, sector 3, cod 030319, Tel/Fax: 021/3222857, 021/3207419, fax: 326.20.20 Mobil:0744654128;0744536405, 0724880514 e-mail: office@piva.ro; raluca_pioaru@yahoo.com lector univ.dr. Pioaru Mihalache Raluca Andreea	Mărci Desene Brevete	SRL
1998	048	PETRU COSTINESCU-DICOSTI București, Str. Viorele nr. 30, bl. 20 A, ap. 23, sector 4, cod 040428, OP 44 – CP5 , Tel: 021/3303162, e-mail: dicosti@rdslink.ro Petru Costinescu	Brevete Mărci Desene	CI
27.04.1998	026	PIDES-CABINET DE PROPRIETATE INDUSTRIALĂ București, Str. Valea Buzăului, nr. 10, bl. G30, ap. 36, sector 3, cod 032334, Tel : 3455351 GSM : 0723 708632, e-mail: pides2004@yahoo.com ing. Șova Dan Eugen	Brevete Mărci Desene Topografii	CI
23.02.1999	027	SZENTE SÁNDOR Odorheiu Secuiesc, str. Victoriei, nr. 41,bl.U6, et.1, ap.4, jud. Harghita, cod poștal 535600, Tel : 0266/219143, e-mail : prooffice@szente.ro Szente Sándor	Brevete Mărci Desene	CI
21.07.1999	028	NOWAPATENT SRL Medias, str. Lotru, nr.4, bl.92, ap.1 Tel : 0269/841373 ; 0264/833273, Fax : 0269/833273 e-mail : nowapatent@birotec.ro office@nowapatent.ro Danciu Ioan	Brevete Mărci Desene	SRL
30.08.1999	029	CABINET DE PROPRIETATE INDUSTRIALĂ «BIONPI» București, 010577, Calea Dorobanților 126-130 Bl. 8, et. 9 Ap. 50 sector 1, cod 010577, Tel/Fax: 021/2316549, 031/8054616 GSM: 0723 187944, 0746184697 e-mail: bionpi@rdsmail.ro, bionpi@hotmail.com Ing. Ion Rodica Cocuța	Brevete Mărci Desene	CI

12.11.1999	030	AGENȚIE DE CONSULTANȚĂ ÎN PROPRIETATE INTELLECTUALĂ ȘI TRANSFER DE TEHNOLOGIE « SPRÎNCEANU NICOLAE » Drobeta Turnu Severin, Str. Gheorghe Ionescu Sisești nr. 96, bl.E2, sc.1, et. 3, ap.8, cod 220212, Tel/Fax : 0252/311690, Mobil :0721796318 e-mail: nicolaesprinceanu@yahoo.com Jur. Nicolae Sprînceanu	Brevete Mărci Desene	CI
21.01.2000	031	CABINET INDIVIDUAL IVĂNESCU GABRIEL DAN Brașov, Str. Al. I. Cuza nr. 58 ap. 7, cod 500085, Tel/fax:0368816013, GSM:0722248415, e-mail: d.ivanescu@xnet.ro Ivănescu Gabriel Dan	Brevete Mărci Desene	CI
15.02.2000	032	CABINET DE PROPRIETATE INDUSTRIALA ANGHIEL LUMINIȚA DOINA București, Str. Gherghitei Nr.1, Bl.94B, Sc. B, Ap.76, Sector 2, Fax: 031.4013777, GSM : 0723301706, 0743218219 e-mail : anghiel.doina@rdslink.ro, anghiel2na@yahoo.com, anghiel2na@gmail.com Ing.Av.Anghel Luminita Doina	Brevete Mărci Desene	CI
24.08.2000	033	APOSTOL SALOMIA P.F.A. Galați, Str. Reg. 11 Siret nr. 15, bl. E4, Et.3, ap. 54, cod 800333, Tel/Fax : 0236/436437, 0766765027, saly_apostol@yahoo.com Ing.Apostol Salomia	Brevete Mărci Desene	CI
07.09.2000	034	AGENȚIA DE PROPRIETATE INDUSTRIALĂ - APIA SRL București, Str. Romancierilor nr. 5, bl.C14, sc.B, ap.41, sector 6, cod 061791, OP23-CP11, Tel/Fax: 021/7783100, GSM: 0745 031557, e-mail: office@mark-apia.ro, www.mark-apia.ro Visalom Theodor, Visalom Monica	Mărci Desene	SRL
17.10.2000	035	PERSOANĂ FIZICĂ INDEPENDENTĂ BERCEANU MARIA AURELIA București, Str. Cogîlnic 25, sector 3, Tel: 021/3264568 GSM:0744954085, berceanu_maria_aurelia@yahoo.com Berceanu Maria Aurelia	Brevete Mărci	PF
20.10.2000	036	CABINET PROPRIETATE INDUSTRIALĂ POPESCU ANGELA București, str. Complexului nr.10, bl.40, ap.14, Tel :021/3243756 GSM : 0723051279, Tel : 0318.04.68.81, angela_intelect@yahoo.com Popescu Angela	Brevete Mărci Desene	CI

25.10.2000	037	PERSOANĂ FIZICĂ INDEPENDENTĂ MATEI ELENA Bacău, Str. Alecu Russo, bl. 33, Et.6,sc. C, ap.26, cod 600133, Tel: 0234/160424 Matei Elena	Mărci	CI
20.11.2000	038	CABINET INDIVIDUAL' ION FLOREA' București, 010577, Calea Dorobanților 126-130, bl.8,et.9,ap.50, sector 1, cod 010577, Tel/Fax: 021/2316549,GSM: 0724313260, e-mail: iflorea@rdsml.ro, florea_ion@plic.ro Ing.Ion Florea	Mărci	CI
28.11.2000	039	CABINET IN DIVDUAL GREAVU DOINA MARIANA Sibiu, str. Constantin Noica, bl. 2, ap.21, cod 550169 Tel:0269/218500,Fax:0269/212170, Mobil:0766489179, 0731308189, aurorapca@yahoo.com, protectro@xnet.ro Ing. Greavu Doina Mariana	Brevete Mărci Desene	CI
11.12.2000	040	INTEL PROTECT SRL Brașov, B-dul M. Kogălniceanu, nr. 20, bl. 1k, sc. C-D, cod 500173, Tel: 068/413117, Fax: 0268/477333, GSM: 0744 355100 e-mail: intelprotect@ccibv.ro Axente Elena	Mărci Desene	SRL
08.01.2001	041	CABINET "CECIU GABRIELA" CONSULTANȚĂ ÎN DOMENIUL PROPRIETĂȚII INTELLECTUALE Timișoara, Str. Narciselor, nr. 6, sc. A, ap. 110, jud. Timis, cod postal 300024, Tel/Fax.: 0256/494846; GSM: 0745 388039, e-mail: gabrielaceciu@hotmail.com Ing.Ceciu Gabriela	Brevete Mărci Desene	CI
10.01.2001	042	VLAD CONSTANTIN Constanta, Bd. 1 decembrie 1918 nr. 5, bl. F16, ap.34, cod 900711, Tel: 0241625643, 0341172650, Fax: 0241625643,GSM: 0722 370300, 0770251145, e-mail: constantin.vlad@rdslink.ro Vlad Constantin	Brevete Mărci Desene	CI
05.03.2001	045	BIROU DE PROPRIETATE INDUSTRIALA BROJBOIU DUMITRU ADRIAN FLORINEL Pitești, Bd. Republicii, bl.212,sc. D, ap.11, jud.Argeș, cod 110176, Tel/Fax.: 0348/412529, GSM: 0745 143095,adrian_brojboiu@yahoo.com Brojboiu Dumitru Adrian Florinel	Brevete Mărci Desene	CI
12.04.2001	047	INTELLECTUAL PROPERTY OFFICE SRL București, Str. Alexandru Moruzzi nr. 6, bl. B6, sc. 2, ap.62, sector 3, cod 031155, Tel/Fax.: 021/3262388, GSM: 0745 094241, e-mail: ipo@b.astral.ro Ciuda Berivoe Anca	Brevete Mărci Desene	SRL

07.05.2001	049	ANDRA MUSATESCU CABINET DE PROPRIETATE INDUSTRIALA București, Str. Drumul Taberei nr. 71, bl. TD42, sc.1, et.4, ap.28, sector 6, cod 061366, GSM: 0722 879810, e-mail: amusatescu@dnt.ro Mușatescu Andra Oana	Brevete Mărci Desene Topografii	CI
2001	050	CABINET ACSINTE PAULA-ADRIANA București, str. Major Coravu Ion, nr.1-7, bl. C4, ap.85, Tel/fax: 021/2507396, GSM: 0723317631 paula@legalservices.ro Av. Acsinte Paula Adriana	Mărci	PF
2001	051	PERSOANĂ FIZICĂ INDEPENDENTĂ POPESCU RADU-ROMEO București, Bd. Corneliu Coposu nr.3, bl. 101, sc. 3, et.4, ap. 50, sector 3, cod 030601, GSM: 0721753049, romeoradu.popescu@rdslink.ro Popescu Radu Romeo	Brevete Mărci Desene	PF
31.05.2001	071	CONS INTEL BMA CABINET CONSULTANȚĂ Cart. Dorobanti, nr.2, bl. D2, at.1, ap.5,120087, C.P.8- O.P. 1 Buzau, Fax : 0238/719619, GSM: 0745086588, email: marius_bozio@yahoo.com Marius Bozioreanu	Brevete Mărci Desene Topografii	CI
12.09.2001	053	CABINET MIHAI LUCIAN Miculiți & Asociații SCPA (LINKLATERS) București, Str. Nicolae Iorga, nr. 8, sector 1, cod 010434 Tel : 021/3071500, Fax : 021/3071555 e-mail: lucian.mihai@linklaters.com, Av. Mihai Lucian	Brevete Mărci Desene	PF
21.11.2001	055	ROVALCONS SRL AGENȚIE DE PROPRIETATE INTELLECTUALĂ Câmpina, Str. Orizontului, nr.1, bl. R10, et.7, ap.27, Jud. Prahova, cod 105600, Tel/Fax : 0244/ 371390; GSM :0722 540580, e-mail: rovalcons@xnet.ro Ioacăra Valentin	Brevete Mărci Desene	S.R.L.
2001	056	SOLO INVENT S.R.L. București, Calea 13 Septembrie, nr. 104, bl. 48, ap. 8, sect. 5, cod 050727, Tel/Fax: 021/4511497, GSM: 0744 313 229, solo_invent@yahoo.com	Brevete Mărci Desene	S.R.L.
2001	057	CABINET N. D. GAVRIL S.R.L. București, Str. Ștefan Negulescu nr. 6A, sector 1, Tel./fax : 021/2302882, GSM :0722983520, 0723 383 758, e-mail : gavrilmn@yahoo.com cabinetgavril@yahoo.com, Gavril Niculina	Brevete Mărci Desene	S.R.L.

24.04.2002	087	IACOBINI&CO, CONSILIERI IN DREPTUL DE PROPRIETATE INDUSTRIALĂ SRL Bucuresti, Calea Mosilor, nr.258, bl. 4bis, ap.22, sector 2, Tel : 021/2104690 ; Fax : 021/2104793, e-mail : asimri@yahoo.com, vladrosanu@hotmail.com Iacobini Anca Svetlana, Iacobini Mihnea Razvan	Mărci Brevete Desene Topografii	S.R.L.
04.09.2002	088	MANAGER EXPERT SRL Tg. Mures, Str. Nicolae Grigorescu, nr. 33, ap.3 Tel : 0265/250825 ; 0265/233033, evaluator@rdslink.ro Nutiu Emil, Cetina Dan	Mărci	S.R.L.
08.01.2003	059	CABINET INDIVIDUAL - LAPTEȘ ELVINE Bucuresti, Intrarea Badeni nr.3, Bl.M18, sc. 2, ap.40, sector 3 cod 030471, Tel: 021/3405500, elvine17@yahoo.com Lapteș Elvine	Brevete	CI
11.02.2003	089	RATZĂ ȘI RATZĂ SRL București, B-dul A.I. Cuza Nr. 52-54, Sect.1, cod 011053, Tel : 021/2601348, Fax : 021/2601349 e-mail ; office@ratza-ratza.com Rață Grigore, Rață Andrei Vlad, Mărginean Dragoș, Enache Mihai Andrei	Brevete Mărci Desene	SRL
13.02.2003	062	CABINET INDIVIDUAL ANDRONACHE PAUL București, Str.Sibiu nr.14, bl.E21, et.6, ap.35, sect 6, Tel/Fax: 021/7250069, GSM: 0722741043, e-mail: paul.andronache@artelecom.ro Andronache Paul	Mărci Desene Topografii Brevete	CI
14.05.2003	090	RAMCONSULTING SRL Cluj Napoca, Str. Augustin Buneanr.28, cod 400170 fax.0364/401528 tel. mobil 0722-229696 e-mail ramcluj@yahoo.com Gânscă Aurelian Tudor	Mărci Desene Topografii Brevete	SRL
16.05.2003	070	CABINET OANA COCOLOI București, Drumul Taberei nr.120, bl.OD1, sc.5, ap.189, sector 6, cod 061413, Tel: 021/7450757, GSM: 0730557744, e-mail: oana_cocoloi@yahoo.com Oana Cocoloi	Mărci Desene Brevete	CI
10.06.2003	091	ALLEGRA CONSULTING SRL Bucuresti, Aleea Huedin nr.1, bl.5, sc.1, ap.5, sector 4, cod 040917, GSM: 0722249961, Tel/Fax: 021/3231384 e-mail: gabriela.milcev@allegra.ro; www.allegra.ro Milcev Gabriela	Brevete Mărci Desene Topografii	SRL

19.06.2003	069	RASKAI M M BREVMARC CONSULT S.R.L. Dej, Str. Unirii, nr.3, BL. D8, ap.7, judetul Cluj, 405200, Tel/Fax: 0264/211847, GSM: 0742084050, raskaimm@yahoo.com Raskai Maria	Brevete Mărci Desene Topografii	S.R.L.
01.07.2003	092	CONINFO S.R.L. Târgu Mures, str. Lacrimioarea nr.9, Tel: 0265/210138, Fax: 0265/210109 mobil: 0729618641 e-mail: teodora@coninfo.ro, office@coninfo.ro www.coninfo.ro Itu Teodora	Desene Brevete Mărci	S.R.L.
25.07.2003	093	NESTOR NESTOR DICULESCU KINGSTON PETERSEN – CONSILIERE ÎN P.I. S.R.L. București, sector 1, sos. Bucuresti Ploiesti, nr.1A, Bucharest Business Park, corp A, et.4, camerele 9 si 10 Harsany Alexandru, Baci Ana Maria	Mărci Desene	S.R.L.
11.08.2003	66	CABINET INDIVIDUAL MÎNDRU MIHAELA București, Str. Grigore Alexandrescu nr.1, bl.D7, ap.4, sector1, Fax: 021/2230342 GSM: 0722601120 e-mail: florea@gide.com Mîndru Mihaela	Mărci Desene Brevete	CI
19.08.2003	068	CABINET DE PROPRIETATE INDUSTRIALA NICOLAE BURCHEL București, Str. Dr. Radovici nr.8, sector 5, cod 050468, Tel: 021/3175841, Fax: 021/3175843, e-mail: nburchel@lenp.ro Nicolae Burghel	Mărci	CI
21.08.2003	094	N.P.C. S.R.L. Brașov, str. Alexandru cel Bun, nr.13, bl.E28, ap.7 cod 500025, OP 1 – CP 298, GSM: 0744520357, e-mail: totu@unitbv.ro Toțu Ioan	Mărci Desene Topografii	SRL
22.10.2003	072	CABINET INDIVIDUAL DE PROPRIETATE INDUSTRIALĂ - NEGOMIREANU LIVIA București, Șos. Nicolae Titulescu nr.94, bl.14A, sc 4 ap.127, sect.1, cod 011146, Tel/Fax: 0314214598, GSM: 0722444719, cabinetnegomireanu@airbites.ro Negomireanu Livia	Mărci Desene	CI
30.10.2003	073	CABINET DE PROPRIETATE INDUSTRIALA “VIȘOIU LILIAN CATALIN” București, Str. Alexandru Vlahuta nr.3, bl. M48, sc.A, ap.7, sector 3, Tel/Fax: 021/3207251, GSM: 0744480657, e-mail: visoiucatalin@yahoo.com, www.visoiucatalin.home.ro jur. Vișoiu Lilian Catalin	Brevete Mărci Desene Topografii	CI

4.11.2003	074	CABINET DE PROPRIETATE INDUSTRIALA "DUNĂREANU MIHAIL" Bucuresti, Bd. Constantin Brâncoveanu nr.8, Bl B2, ap.13, sector 4, Tel: 021/4600419, GSM : 0723398499, e-mail: dunareanu_mileniu3@k.ro Dunăreanu Mihail	Brevete	CI
09.12.2003	151	DONEXPERT SRL Suceava, str. George Enescu nr.34, bl.D72, sc.A, ap.5, ovidon@ccisv.ro, Tel: o230.215004, 0742108100 Dontu Ovidiu Liviu	Brevete Mărci Desene	SRL
12.12.2003	096	EDIPLAST S.R.L. Tg. Mureș, Str. Măgurei nr.25, ap.2, Tel/Fax: 0265/263775, GSM: 0744394036, e-mail: moniadel@artelecom.net Vasilache Virgilius	Mărci Desene Brevete	SRL
22.12.2003	097	SD PETOSEVIC ROMANIA SRL București, Calea Victoriei nr.100, sc.1, ap.20, biroul 1, Tel: 021/3057996, Fax: 021/3145481, e-mail: acampeanu@petosevic.com, Mobil: 0723522698 Campeanu Ioana Aura	Brevete Mărci Desene	SRL
2.02.2004	080	CABINET INDIVIDUAL IOANIȚESCU TRAIAN București, Bd. Timișoara nr.49, Bl Cc6, ap.27, sector 6, Tel: 021/4402510 Ioanițescu Traian	Brevete Mărci Desene	CI
9.02.2004	098	CABINET ANI FUCIU SRL Com.Snagov, Bloc P53, sc.A, ap.1, jud.Ifov, Tel: 021/3106399, Fax: 021/3106398, GSM: 0744370196, e-mail: ani.fuciu@consilier-marci.ro Fuciu Anișoara	Mărci Desene	SRL
16.02.2004	099	LEGAL BRAND S.R.L. București, Str. Nicolae Licăreț nr.1, bl.33, sc.C, ap.107, Tel: 0722674635, 0722607380, e-mail: legal.brand@easynet.ro Stăncescu Anca, Stăncescu Alin Cristian	Brevete Mărci Desene Topografii	SRL
22.02.2004	082	CABINET DE PROPRIETATE INDUSTRIALĂ CIUPAN CORNEL Cluj Napoca, Str. Mestecenilor nr.6, bl.9E, ap.2, Tel: 0264/524425; 0264/415051, Fax: 0264/415054, e-mail: cornel.ciupan@muri.utcluj.ro Ciupan Cornel	Brevete Mărci Desene	CI
26.03.2004	083	CABINET POPESCU LIVIA Bucuresti, bd. Camil Ressu 27, bl.N1, ap.188 Tel: 021/3481010, liviap25@yahoo.com Popescu Livia	Brevete Mărci Desene Topografii	CI

01.06.2004	102	S.C. LUTARIS INTELPROT S.R.L. Timisoara, 300426, str. Ana Ipatescu nr.45, Tel/Fax: 0256/489301, Mobil: 0742143718, 0723319154, e-mail: qualitarium@qualitarium.ro Tărăbîc Lucian	Brevete Mărci Desene	SRL
17.06.2004	108	ARIANA AGENȚIE DE PROPRIETATE INDUSTRIALĂ SRL Bucuresti, sect.4, str. Secuilor, nr 2, bl.21, ap.10 Tel: 0724260277, bicucristina2000@yahoo.com e-mail: m.constanda@k.ro, office@inregistrare-marci.ro, tel/fax: 0268/315046 Bicu Cristina, Constanda Madalina Timisoara, Calea Aradului, nr.33, ap.7 c_popescu2000@yahoo.com Popescu Codruta Octavia	Brevete Mărci Desene	SRL
14.07.2004	107	ARIANA S.R.L. Brasov, str. M.Kogalniceanu nr.17, bl. C4, et.7, birou 22, 0723204268, tel/fax : 0268/315046, office@inregistrare-marci.ro Bozocea Violeta	Brevete Mărci Desene	SRL
10.09.2004	101	CABINET PROPRIETATE INDUSTRIALA BLAG IOANA Câmpia Turzii, str. Muresului nr.6, bl. J2, ap.17, cod 405100, Tel: 0264/366663, 0264/366399, mobil: 0743433507, ioanablag@yahoo.com Blag Ioana	Brevete Mărci Desene Topografii	CI
10.09.2004	103	CABINET INDIVIDUAL DE PROPRIETATE INDUSTRIALĂ - MIHAELA PITICU București, str. Pictor Ion Andreescu nr.31, ap.14 Tel: 6442760, Fax: 2527279, Mobil: 0722398836, e-mail: mihaelapiticu@yahoo.com, mihaelap@musat.ro Piticu Mihaela	Mărci	CI
10.09.2004	105	CABINET PROPRIETATE INDUSTRIALA – IONDA Bucuresti, 010577, Calea Dorobantilor nr.126-130, bl.8, ap.50, Tel/fax: 021/2316549, Mobil: 0722687982 e-mail: ionda@rdsmail.ro Ion Dan Adrian	Mărci Desene	CI
28.10.2004	106	OSTER – SOCIETATE CIVILA PROFESIONALA DE PROPRIETATE INDUSTRIALĂ Bucuresti, Str. Batiste nr.35, ap. 23, cod 020935, Tel/Fax: 021/3147249 , GSM: 0721254270, 0723177236 traianosiescu@xnet.ro Udrea Elena Rodica, Traian Osiescu	Mărci Desene	S.C.P.
28.10.2004	109	CABINET INDIVIDUAL CAMPEAN GHEORGHE GEORGEL Campina, str. Dr. Constantin Istrati nr.52, bl.3, ap.5, Tel: 0244/335207, mobil: 0729902117, e-mail: george_campean@yahoo.com Campean George Georgel	Mărci Desene Topografii Brevete	CI

22.12.2004	116	INVEL – AGENȚIE DE PROPRIETATE INDUSTRIALĂ București, str. Ion Ghica nr.3, ap.20, Fax: 0311.027.616, GSM: 0723205048, velcea@invel.ro Velcea Marian	Brevete Mărci Desene Topografii	SRL
06.01.2005	118	EURORESSOURCES SRL Medias, str. Ion Creangă, nr.4, ap.6, Tel: 0269/843504, Fax: 0269/824812 Fulea Maria	Brevete Mărci Desene	SRL
27.01.2005	111	CABINET INDIVIDUAL – NIȚU ION Constanta, str. Dezrobirii nr.110, bl. IS8, sc.A, ap.1, Tel: 0241/512608, mobil: 0723317298 Nitu Ion	Mărci Desene Brevete	CI
27.01.2005	112	CABINET VELICA – Agenție de proprietate industrială Bucuresti, str. Brutus M.I., nr.13, ap.3, cod 050124 Tel/ Fax: 021/3357463, Mobil: 0722645283, www.velica.ro, office@velica.ro Velica Ion Gabriel	Mărci Desene	CI
21.04.2005	129	BRANDYNAMICS AGENTIE DE PROPRIETATE INDUSTRIALA S.R.L. Piatra Neamt, Aleea Caisilor nr.9, bl.13, ap.17 Tel/fax: 0233/232452, 0364/102070, 0744143965, Cluj Napoca, str. Inocentiu Micu Klein, nr.8 office@brandynamics.ro, www.brandynamics.ro Pantilimon Mihai, Bran Laura Gabriela	Mărci Desene	SRL
27.04.2005	117	CABINET PROPRIETATE INDUSTRIALĂ ALPER RAMAZAN Constanța, str. Ștefan cel Mare nr.57, bl.M17, sc.B, ap.17, cod 900683, Tel: 0341/410937, Fax: 0241/635547, Mobil: 0722.704.363, alperramazan@gmail.com, zonguldakro@yahoo.com Alper Ramazan	Mărci	CI
06.06.2005	125	V&F IP CONSULTING SRL Bucuresti, Bd Camil Ressu, nr.27, bl.N1, ap.214, Tel: 021/3140200, Fax: 021/3140290, Mobil: 0744487223, popescul@vf.ro Popescu Laurentiu Horea	Mărci Desene Brevete	SRL
30.06.2005	120	CABINET PROPRIETATE INDUSTRIALĂ PUȘCAȘ NICOLAE IOSIF București, str. Secerișului nr.25, sector 4, Tel/Fax : 021/ 332.73.88, Mobil: 0722.878.946 Pușcaș Nicolae Iosif	Brevete Mărci Desene Topografii	CI

30.06.2005	121	CABINET PROPRIETATE INDUSTRIALĂ MARIA POP București, Intrarea Vasile Paun nr.5, ap.2, sector 5, Tel: 021/ 3159040, Fax: 021/3161888, office@legal-assistance.ro Pop Maria	Mărci Desene	CI
18.07.2005	130	CXC TRADEMARK S.R.L. Bucuresti, sector 1, str. Aviator Stefan Protopopescu nr.1, bl.C6, ap.1, Tel: 021/3177919, Fax: 021/3177505, cosmina_ionescu@hotmail.com Ionescu Laura Cosmina	Mărci	SRL
26.08.2005	126	CABINET DE PROPRIETATE INDUSTRIALĂ ANGHEL PARASCHIVA Arad, str. Voinicilor nr.51, bl.502, ap.6, Tel: 0357411876, Fax: 0357411876, Mobil: 0723171424, e-mail: anghelvera@yahoo.com Anghel Paraschiva	Brevete	CI
20.09.2005	131	CUNESCU, BALACIU & ASOCIATII CONSILIERE PROPRIETATE INDUSTRIALA Bucuresti, sector 3, str. Vulcan Judetu nr.13, Tel: 021/ 3275577, 3276633, 3274400; 0745605151, 0723339939; Fax: 021/ 3274310, dinu.petre@cbalaw.ro, monica.badescu@cbalaw.ro, beatrice.onica@cbalaw.ro Onica Jarka Beatrice, Badescu Monica, Petre Dinu	Mărci Desene	SRL
29.09.2005	67	TEODORU & ASSOCIATES INTELLECTUAL PROPERTY AGENCY Bucuresti, str. Nerva Traian, nr.12, bl. M37, ap.1, Tel: 323.08.38, Fax: 326.39.55, GSM: 0722549219 e-mail: emanuel@teodoru.ro, violeta@teodoru.ro, www.romaniatrademarks.ro Teodoru Violeta, Teodoru Emanuel	Mărci Desene Brevete	CI
04.11.2005	133	FRISCH & PARTNERS SRL Bucuresti, str. Thomas Mazaryk, nr.1, sc.B, ap.9, sector 2, 020983, tel: 310.11.65, fax: 313.01.30, Mobil: 0722212480, office@frisch.ro, crina.frisch@frisch.ro Crina Nicoleta Frisch	Mărci Desene Brevete	SRL
30.06.2005	124	CABINET DE PROPRIETATE INDUSTRIALA SAVU MARIANA Bucuresti, str. Paul Greceanu nr.9, bl.20A, ap.26, Tel/ Fax: 021.2120651, mobil: 0722783660, liliana.savu@credidam.ro Savu Mariana	Mărci Desene	CI
31.10.2005	128	CABINET PROPRIETATE INDUSTRIALA ARINOVA Arad, 310151, str. Coriolan Petreanu, nr.28, Tel/fax: 0257/255842, mobil: 0744246562, info@arinova.ro Ivanca Gavril	Mărci Desene Brevete	CI

05.01.2006	136	TUCA ZBARCEA & ASOCIATII I.P. S.R.L. Bucuresti, str. Nicolae Titulescu nr. 4-8, etaj 8, biroul 1, cladirea America House Tel: 2048890, ciprian.dragomir@tuca.ro Dragomir Ciprian Dumitru	Mărci	SRL
19.01.2006	134	CABINET PROPRIETATE INDUSTRIALA MITU ALIS MIHAELA Ploiesti, str. Clementei nr.46, Tel: 0244/590154, mobil: 0746108142, alis_mitu@yahoo.com ; office@mitu-cpi-ims.com Mitu Alis Mihaela	Mărci Brevete	CI
14.02.2006	137	M.D.P. RIGHTS AGENCY SRL Brasov, str. Lunga nr.270, cod postal 500450, Tel: 0268/440100, 440313; Fax: 0268/440221, Mobil: 0744355100, e-mail: office@mdp-rights-agency.ro www.mdp-rights-agency.ro Cosescu Camelia	Brevete Mărci Desene Topografii	SRL
30.03.2006	138	CABINET DE PROPRIETATE INDUSTRIALA ROMEO NICOLESCU Bucuresti, sector 5, str. Dr. Leonte nr.36A, Tel: 3178910, Mobil: 0744535285, Fax: 3178910, e-mail: office@rn-law.ro Nicolescu Mihail Romeo	Mărci	CI
30.03.2006	139	CABINET DE PROPRIETATE INDUSTRIALA RUTA FULGER LAURENTIU Cluj Napoca, bd. 21 decembrie, nr.40, ap.4, Mobil: 0747892450, ruta_laurentiu@yahoo.com Ruta Fulger Laurentiu	Mărci Desene	CI
30.03.2006	140	AGENTIE DE PROPRIETATE INDUSTRIALA HORATIU APETROAIE Bucuresti, str. Faurei nr.1, bl.P11, ap.228, Mobil: 0722302801, e-mail: horatiuat@xnet.ro Apetroaie Horatiu Tudor	Mărci Desene	CI
30.03.2006	141	INNOVIS INTELLECTUAL PROPERTY Bucuresti, Calea Rahovei, nr.217, bl.12, ap.60, sector 5, Mobil: 0741572398, e-mail: office@innovis.ro Dumitrescu Oana Irina	Mărci Desene	CI
30.03.2006	142	CABINET INDIVIDUAL PROPRIETATE INDUSTRIALA ALECU BOGDAN Bacau, str. Lucretiu Patrascanu nr.2, sc.B, ap.2, Tel/fax: 0334407577, Mobil: 0740274741, office@marcidesene.ro, www.marcidesene.ro Alec Florin Bogdan	Mărci Desene	CI

07.04.2006	152	ACTA MARQUE SRL Cluj Napoca, str. Dorobantilor nr.3, etj.3, ap.9, Mobil: 0749053325, 0730909831, 0730909834, actamarque@yahoo.com, www.actamarque.ro Ciurea Delia	Mărci	SRL
27.04.2006	143	GLOBAL CONSULTING S.R.L. Iasi, spl. Bahlui, nr.29, bl. B5, sc.A, ap.7, Paunet Alexandrina	Brevete Mărci Desene	SRL
28.04.2006	147	CONSINVENT S.R.L. Buzau, b-dul Unirii, bl.35B, ap.2, mobil : 0745452268 E-mail: consinvent@yahoo.com Radu Daniela	Brevete Mărci Desene Topografii	SRL
25.05.2006	144	CABINET INDIVIDUAL PROPRIETATE INDUSTRIALA CATALIN NEAGU Iasi, str. Tutea Petre nr.5, bl.909, tr.1, ap.11, Cod postal: 700730, Tel: 0232/276000, Fax: 0232/405425, 0232/211843, Mobil: 0744514264, e-mail: catalin.neagu@proprietateindustriala.ro, Neagu Catalin	Mărci Desene	CI
25.05.2006	145	BOSTINA SI ASOCIATII – INDUSTRIAL PROPERTY SRL Bucuresti, sector 1, str. Aleea Alexandru , nr 20A, camera 2, Tel/ fax: 021/3194466, Mobil: 0722294830, ovidiu.mihut@bostinalawyers.eu Mihut Ionel Ovidiu	Mărci Desene	SRL
12.12.2006	162	MY TRADEMARK SRL Ploiesti, str. Abrud, nr.8, Mobil: 0722501414, nicolau@avocatulmeu.ro Nicolau Florin	Mărci	CI
20.06.2006	149	INTELMMI CONSULT SRL Tg. Mures, str. Sârguinței nr.39, ap.12, cod poștal 540543, Tel/fax: 0365 401839, mobil: 0745303867, cojocneanmaria@yahoo.com; office@intelmml.ro, www.intelmml.ro Cojocnean Maria Rodica	Brevete Mărci Desene	SRL
20.06.2006	167	INTELLEXIS SRL Bucuresti, 030231, bd. Hristo Botev nr.1, etaj 3, camera 37, Tel/fax: 021.3103042, mobil: 0723300147, contact@intellexis.ro mat. Benga Bogdan Florin	Mărci Desene Brevete	SRL
11.07.2006	148	CABINET INDIVIDUAL OANA ALINA STURZA Bucuresti, Intr. Teiul Doamnei, nr.1, bl.19A, ap.39 Mobil: 0741136409, e-mail: alinasturza@gmail.com Sturza Oana Alina	Mărci Desene	CI

11.09.2006	150	CABINET INDIVIDUAL VALENTINA ŞANTA Tg.Mures, str. Koos Ferencz nr.21, bl.21, ap.44, Mobil: 0740028967, 0728151499 vsanta@gedeon-richter.ro Santa Valentina	Mărci Desene	CI
20.10.2006	154	CABINET INDIVIDUAL ROS VIOREL Bucuresti, bd.Unirii nr.66, bl.K3, ap.7, Mobil: 0722560675, fax: 3208044, e-mail: viorelros@asdpi.ro Ros Viorel	Brevete Mărci Desene Topografii	CI
26.10.2006	156	CABINET INDIVIDUAL RALUCA DUŢESCU Bucuresti, str. Foisorului nr.15, bl.F9C, sc.1, ap.54, Mobil: 0723548722, tel: 021/3117908, fax: 021/3117908, e-mail: ralu_haz23@yahoo.com, office@dutescu.com Duţescu Andreea Raluca	Mărci	CI
26.10.2006	157	SOCIATATE CIVILA PROFESIONALA LEGAL2M Bucuresti, bd. Carol I, nr.50, sc.1, ap.9, mobil: 0728839880, fax: 021.3154462, magda.popescu@legal2m.com Popescu Magdalena Daniela	Mărci Desene	SCP
01.11.2006	159	DICONSULT – Cabinet consiliere in domeniul proprietatii industriale Cluj Napoca, str. Paring nr.35, sc.1, ap.23, Tel: 0264/565885, mobil: 0724323761, patricia.ciceo@terapia.ro Ciceo Patricia Diana	Mărci Desene	CI
06.11.2006	165	DRINCEANU, ENE & ASOCIATII – CONSILIERI IN PROPRIETATE INDUSTRIALA SRL Bucuresti, str. Dr. Nicolae D.Staicovici nr.14, sector 5, Tel: 0722558957, fax: 021.2300175, marilena.ene@enepartners.ro Ene Marilena	Mărci Desene Topografii	SRL
06.12.2006	181	HAHUI, MINCĂ ŞI ASOCIATII SRL Bucureşti, str. Ghiociei nr.12, sector 2, tel: 021.3189619, fax: 021.3109189, e-mail: dns_minca@yahoo.com Minca Denis Antoaneta	Mărci Desene	SRL
08.12.2006	160	NOMENIUS S.R.L. Bucuresti, sector 6, Aleea Dealul Macinului, nr.10, bl. D37, sc.B, ap.17 Balan Elena	Mărci Desene	SRL
18.01.2007	161	CABINET PROPRIETATE INDUSTRIALA ALAN LILIANA Sat Otvesti nr.183B, jud. Timis, 0724250467, e-mail: cabinet.alan@yahoo.com Alan Liliana	Brevete Mărci Desene Topografii	CI

06.02.2007	175	MUSAT SI ASOCIATI – INTELLECTUAL PROPERTY SRL Bucuresti, bd Aviatorilor nr.43, etaj 4, camera 4, Tel: 021 2025900, ancam@musat.ro Musat Anca	Mărci	SRL
28.02.2007	169	TURTOI INTELLECTUAL PROPERTY FIRM SRL Bucuresti, Splaiul Independenței nr.3, bl.17, ap.7,sector 5, mobil: 0722390388, tel/fax: 021.3135120, office@turtoi.ro, www.turtoi.ro Turtoi Raducu	Mărci Desene	SRL
15.02.2007	176	BRAND SENSE SRL Brasov, str. Constantin Lacea, nr.12-14, biroul 2, Mobil: 0723474183, nicoleta.costache@gmail.com Costache Demes Anna Nicoleta	Mărci	SRL
05.03.2007	163	CABINET PROPRIETATE INDUSTRIALA C.I. COLAN București, str. Mihai Eminescu nr.128-130, ap.17, sect.2, tel: 021.6190308, fax: 021.6190309, ionut.colan@cbea.ro Colan Cristian Ionut	Mărci Desene	CI
05.03.2007	164	CABINET INDIVIDUAL NEACȘU CARMEN AUGUSTINA Baia Mare, str. Mărășești, bl.20, ap.35, tel: 0727318168, e-mail: carmen@bic.cdimm.org Neacșu Carmen Augustina	Brevete Mărci Desene	CI
07.03.2007	174	ARIANA BRAND EXPERT SRL Craiova, calea Severinului, bl.11, sc.1, ap.1, jud. Dolj, 0726718638, c_cirstea@yahoo.com, cristina_cirstea@inregistrare-marci.ro Cirstea Cristina	Mărci Desene	SRL
30.03.2007	172	CABINET PROPRIETATE INDUSTRIALA TAVASZI ZOLTAN Bucuresti, Calea Mosilor nr.135, et.7, ap.14, tel: 021.3155969, fax: 021.3155969, tavaszi.zoltan@gmail.com Tavaszi Zoltan	Mărci Desene	CI
30.03.2007	173	CABINET PROPRIETATE INDUSTRIALA CIPRIAN MACOVEI Bucuresti, str. Popa Tatu nr.15, sector 1, mobil: 0788134669, tel: 021.3144657, fax: 021.3157836, mmacovei@gmx.net Macovei Ciprian Mihail	Mărci	CI

10.04.2007	187	INTELECTA OFFICE S.R.L. Bucuresti, sector 3, str. Patinoarului nr.7, bl. PM50, ap.90, tel: 0788995577, 0744310030, 0722522784, fax: 021.3245250, office@intelecta.ro, www.intelecta.ro Aldea Robert Emilian, Aldea Cristina Raluca	Mărci Desene	SRL
16.07.2007	182	PRI INTELLECTUAL PROPERTY SRL București, str. Răspântiilor nr.37, ap.2, 020547, tel: 0722503002, fax 0318 169 608 e-mail: ana.dan@the-pri.com, www.the-pri.com P.A.lic.Dan Ana Nicolina	Mărci	SRL
07.08.2007	177	CABINET INDIVIDUAL ADRIANA DOICIU București, Drumul Taberei nr.76, bl. M39, ap.8, tel: 0722621926, fax: 031.1027304, apazanta@gmail.com Doiciu Adriana	Mărci	CI
07.08.2007	178	CABINET INDIVIDUAL SONIA FLOREA – consiliere p.i. București, calea Moșilor nr.207, bl. 15, ap.5, tel: 2103215, fax: 2100449, sonia.florea@avfloreagheorghe.ro Florea Sonia	Mărci	CI
07.08.2007	179	MOTMARK – I.G. Iasi, str. Cuza Voda nr.12, bl.B, sc.C, ap.7, tel: 0232262076, e-mail: excg@clicknet.ro Motrescu Mihai	Mărci	CI
07.08.2007	180	GLADCOV PROINVENT Bucuresti, str. Mizil nr.7, bl.G19, ap.35, Tel: 6307728, petregladcov@yahoo.com Gladcov Petre	Mărci Desene Topografii Brevete	CI
01.10.2007	183	CABINET INDIVIDUAL P.I. VALENTIN BEREĂ Bucuresti, bd. Carol I, nr.51, ap.26, sector 2, Tel: 4088904, Fax: 4088911, mobil: 0721473317, e-mail: valentin.berea@bulboaca.com Berea Valentin	Mărci Desene	CI
08.10.2007	185	I.P. NEW MARK COMPANY S.R.L. Bucuresti, sector 3, bd. Mircea Voda, nr.37, bl. M29, sc.C, ap.83 Kleininger Toma	Mărci Desene	SRL
01.10.2007	184	CABINET INDIVIDUAL PROPRIETATE INDUSTRIALA ADRIAN TOMESCU Bucuresti, str. Poet Vasile Carlova nr.2, bl. A7 bis, ap.74, tel: 021 2224422, 3217070, fax: 021 2222626, atomescu@buzescu.com, amtomescu@yahoo.com Tomescu Adrian	Mărci	CI

10.10.2007	043	FĂNTÂNĂ RAUL SORIN & ASOCIAȚII SRL Brașov, str. Barbu Lăutaru nr.19 Punct lucru: Brașov, str. Toamnei 15, ap.9, Tel/fax: 0268531988, 0745361270, office@inventii- marci.ro, www.inventii-marci.ro Fântână Raul Sorin	Mărci Desene Brevete	SRL
22.11.2007	189	CABINET VOICU ALEXANDRA București, B-dul Magheru, nr. 9, sc. 2, etaj 9, ap. 89, Sector 1, PO BOX 22-246, Tel/Fax: 021/3153684, agv-office@xnet.ro Ing. Voicu Alexandra	Brevete Mărci Desene Topografii	CI
23.11.2007	186	CABINET INDIVIDUAL MARIA HĂIȘAN Botoșani, calea Natională nr.65, bl. I3, ap.10, tel: 0231534249, mobil: 0728004574, mh20@k.ro Hăișan Maria	Brevete Mărci Desene Topografii	CI
16.01.2008	188	CABINET INDIVIDUAL PROPRIETATE INDUSTRIALA IULIA BURBEA Bucuresti, sector 1, str. Stirbei Voda nr.105, bl.24B, ap.4, tel: 0726375412, iuliad_bis@yahoo.com Burbea Miliescu Iulia Adriana	Mărci Desene	CI
07.03.2008	190	CABINET MARILENA OPREA Bucuresti, sector 6, str. Mărgelilor nr.6, bl. 304, sc.4, ap.45, tel: 0722259260, moprea@cimo.ro, marilena.oprea@cimo.ro Oprea Marilena	Brevete Mărci Desene Topografii	CI
27.03.2008	191	CABINET P.I. MARIUS PETROIU Bucuresti, sector 6, alea Bucsenesti nr.3, bl. E11, ap. 46, tel: 0723239409, marius.petroiu@gmail.com Petroiu Marius	Mărci	CI
28.03.2008	192	CABINET P.I. MÎNDÎCANU EMIL București, sector 4, str. Valerian Prescurea nr. 27-29, tel: 0723820750, mindicanu@yahoo.com Mîndîcanu Emil	Mărci	CI
02.06.2008	193	CABINET INDIVIDUAL P.I. TICU JIANU CRISTINA București, sector 5, str. Baltagulului nr.11, bl. V67, ap.4, tel: 0722551203, tel/fax: 0213153717, cristina.jianu@xnet.ro Ticu Jianu Cristina	Mărci	CI
12.06.2008	194	VREMESCU & ASOCIAȚII - CABINET PROPRIETATE INDUSTRIALĂ Bucuresti, sos.Iancului nr.9, bl.109A, ap.129, 0721267811, fax: 021.6533962, rodicastanciulescu@yahoo.com Vremescu Simona Rodica	Mărci	CI

AGENȚIILE SPECIALIZATE ÎN PROPRIETATE INDUSTRIALĂ
care funcționează începând cu luna august 2008

Data înființării	Nr. registru agenții	Denumirea completă a cabinetului/agenției Adresa Consilieri cu drept de practică	Domenii	Statut juridic
20.12.2002	196	IP CONSULTING ROMANIA SRL Bucuresti, str. Rosia Montana nr.6, bl. O7, sc.2, ap.60, tel: 0318073739, fax: 0318073739, mobil: 0723181941, office@ipromania.com Pasanciuc Oana Laura	Marci	SRL

LISTA CONSILIERILOR ÎN PROPRIETATE INDUSTRIALĂ, MEMBRI AI CAMEREI NAȚIONALE
A CONSILIERILOR ÎN PROPRIETATE INDUSTRIALĂ DIN ROMÂNIA, AUTORIZAȚI PENTRU
DOMENIUL DESENELOR ȘI MODELELOR
pentru luna august/ 2008

Nume și Prenume/ Nr. din Reg. Nat	Denumirea societății Adresa societății	Societate cu obiect de activitate propr.ind.
ACSINTE PAULA- ADRIANA 2000-1160	CABINET ACSINTE PAULA ADRIANA București, str. Maior Coravu Ion, nr.1-7, bl.C4, ap.85, Tel/fax : 021/2507396, GSM : 0723 317631 paula@legalservices.ro	DA
ALAN LILIANA 1994-1037	CABINET PROPRIETATE INDUSTRIALA ALAN LILIANA Sat Otvesti nr.183B, jud. Timis, 0724250467, e-mail: cabinet.alan@yahoo.com	DA
ALDEA CRISTINA RALUCA 2006-1489	TREMULA SA Braila, soseaua de centura nr.1, tel: 0788995533, 0744550778, tel/fax: 021.3245250, office@intelecta.ro, www.intelecta.ro	NU
ALECU FLORIN BOGDAN 2005-1394	CABINET INDIVIDUAL PROPRIETATE INDUSTRIALA ALECU BOGDAN Bacau, str. Lucretiu Patrascanu nr.2, sc.B, ap.2, Tel/fax: 0334407577, Mobil: 0740274741, office@marcidesene.ro, www.marcidesene.ro	DA
ANDREI MARIANA 1993-1017	M.Ap.N. – Departamentul pentru armament București, Drumul Taberei nr. 9-11, sector 6 Tel: 021/4106267; Fax: 021/3151779, 3147327, GSM: 0723668592, e-mail: mariana.andrei@dpa.ro	NU
ANDRONACHE PAUL 2003-1216	CABINET INDIVIDUAL ANDRONACHE PAUL București, Str.Sibiu nr.14, bl.E21, et.6, ap.35, TelFax: 021/7250069, GSM: 0722741043, e-mail: paul.andronache@artelecom.net	DA
ANGHEL LUMINIȚA DOINA 1993-1020	CABINET DE PROPRIETATE INDUSTRIALA ANGHEL LUMINIȚA DOINA București, Str. Gherghitei Nr.1, Bl.94B, Sc. B, Ap.76, Sector 2, Fax: 031.4013777, GSM : 0723301706, 0743218219 e-mail : anghel.doina@rdslink.ro, anghel2na@yahoo.com, anghel2na@gmail.com	DA
APETROAIE HORATIU TUDOR 2005-1400	AGENTIE DE PROPRIETATE INDUSTRIALA HORATIU APETROAIE Bucuresti, str. Faurei nr.1, bl.P11, ap.228, Mobil: 0722302801, e-mail: horatiuat@xnet.ro	DA

APOSTOL SALOMIA 1999-1127	PERSOANĂ FIZICĂ Galați, Str. Reg. 11 Siret nr. 15, bl. E4, ap. 54, Tel/Fax: 0236/436437 GSM 0766765027, saly_apostol@yahoo.com	DA
AXENTE ELENA 1999-46/1	INTEL PROTECT S.R.L. Brașov, Str. M. Kogălniceanu, nr. 20, bloc 1k, sc. C-D, Tel: 0268/412567, Fax: 0268/477333, GSM: 0722 464314, e-mail:intelprotect@ccibv.ro;	DA
BACIU ANA MARIA 2004-1325	NESTOR NESTOR DICULESCU KINGSTON PETERSEN – CONSILIERE ÎN P.I. S.R.L. București, sector 1, sos. Bucuresti Ploiesti, nr.1A, Bucharest Business Park, corp A, et.4, Mobil: 0722256758, Tel: 021/2011200	DA
BARBU MIRCEA 1994-1042	PERSOANĂ FIZICĂ București, Sos.lancului nr.21, bl.106A, sc.b, ap.73, sect.2, Tel/Fax: 021/6536608, 0724.834.010 e-mail: bmircea@mailbox.ro	DA
BĂDĂRĂU ADINA ADRIANA 2006-1494	ROMINVENT S.A. București, Str. Ermil Pangratti nr. 35, et. 1, sect.1 Tel: 021/2312515, Fax: 021/2312550 a.badarau@rominvent.ro	DA
BĂLAN ELENA 2005 - 1382	NOMENIUS S.R.L. Bucuresti, sector 6, Aleea Dealul Macinului, nr.10, bl. D37, sc.B, ap.17	DA
BĂLAN GHEORGHÎĂ 1992-1	RODALL-AGENȚIE DE PROPRIETATE INDUSTIALĂ SRL București, Str. Polonă nr. 115, bl. 15, Sc.A,Et.4, ap. 19 sect. 1, Tel: 021/2108342, GSM: 0722 652111, Fax: 021/2105794	DA
BĂLAN VALERIA CORNELIA 1996-49	RODALL-AGENȚIE DE PROPRIETATE INDUSTIRALĂ SRL București, Str. Polonă nr. 115, bl. 15, sc. A, ap. 19 sector 1, Tel: 021/2108342, GSM: 0744 377047, Fax: 021/2105794	DA
BĂRCUȚEAN CORINA 2007-1546	LABORMED-PHARMA SA București, Splaiul Independenței 319 E, sector 6, tel: 021.3180377, fax: 021.3180376, bpi@labormedpharma.ro	NU
BENGA BOGDAN FLORIN 2005-1407	INTELLEXIS SRL Bucuresti, 030231, bd. Hristo Botev nr.1, etaj 3, camera 37, Tel/fax: 021.3103042, mobil: 0723300147, contact@intellexis.ro bogdanbenga@xnet.ro	DA

BEREA VALENTIN 2006-1495	CABINET INDIVIDUAL P.I. VALENTIN BEREA Bucuresti, bd. Carol I, nr.51, ap.26, sector 2, Tel: 4088904, Fax: 4088911, mobil: 0721473317, e-mail: valentin.berea@bulboaca.com	DA
BICU CRISTINA MĂDĂLINA 2003-1308	ARIANA AGENTIE DE PROPRIETATE INDUSTRIALA SRL Bucuresti, sect.4, str. Secuilor nr.2, bl.21, ap.10 TeL: 0724260277, bicucristina2000@yahoo.com office@inregistrare-marci.ro, tel/fax: 021/ 2118746	DA
BLAG IOANA 1994-1039	CABINET PROPRIETATE INDUSTRIALA BLAG IOANA Câmpia Turzii, str. Muresului nr.6, bl. J2, ap.17, cod 405100, Tel: 0264/366663, 0264/366399, mobil: 0743433507, ioanablag@yahoo.com	DA
BODOMOI OTILIA FLORENTINA 2008-1573	INVENTA - AGENTIE DE PROPRIETATE INTELECTUALA S.R.L. București, Bdul Corneliu Coposu, nr. 7, bl. 104, sc.2, etaj 1, ap.31, sector 3, Tel : 021/3200285, Tel/Fax : 021/3228325, inventa@mark-patent.ro	DA
BORLAN T. RADU 2000-1161	PATENTMARK S.R.L. București str. Dr. N. Turnescu nr. 2, sector 5, Tel: 021/3121669, Fax: 021/2233963, e-mail:stema@pcnet.ro	DA
BOZIOREANU MARIUS ADRIAN 2000-1165	CONS INTEL BMA CABINET CONSULTANȚĂ Buzău, Cart. Dorobanti 2, bl.D2, et.1, ap.5 CP 8, OP1, Mobil : 0745086588, Fax : 0238/719619, marius-bozio@yahoo.com	DA
BOZOCEA GINA VIOLETA 2003- 1222	ARIANA S.R.L. Brasov, str.M.Kogalniceanu nr.17, bl.C4, et.7, biroul 22, 0723204268 , tel/fax : 0268/315046, office@inregistrare-marci.ro	DA
BRAN LAURA GABRIELA 2004 - 1336	BRANDYNAMICS AGENTIE DE PROPRIETATE INDUSTRIALA S.R.L. Cluj Napoca, str. Inocentiu Micu Klein, nr.8 Tel/fax: 0364/102070, 0744143965, laura.bran@brandynamics.ro	DA
BROJBOIU DUMITRU ADRIAN FLORINEL 1995-1067	BIROU DE PROPRIETATE INDUSTRIALA BROJBOIU DUMITRU ADRIAN FLORINEL Pitești, Bd. Republicii, bl.212,sc. D, ap.11, jud.Argeș, cod 110176, Tel/Fax.: 0348/412529, GSM: 0745 143095,adrian_brojboiu@yahoo.com	DA
BUCĂȚARU RODICA FILICA 1993-14	ROMINVENT S.A. București, Str. Ermil Pangratti nr. 35, et. 1, sect. 1 Tel: 021/2312515, Fax: 021/2312550 e-mail: office@rominvent.ro	DA

BURBEA MILESCU IULIA ADRIANA 2005-1379	CABINET INDIVIDUAL PROPRIETATE INDUSTRIALA IULIA BURBEA Bucuresti, sector 1, str. Stirbei Voda nr.105, bl.24B, ap.4, tel: 0726375412, iuliad_bis@yahoo.com	DA
BURȚILĂ IOAN 1993-1022	MILENIUL 3 Agenție de Proprietate Industrială S.R.L. Pascani, Str. Moldovei nr. 10, bloc Crinul, sc. A, Ap. 28, Tel/Fax: 0232/719190; GSM: 0740 820582	DA
BUZLEA ELISABETA 1993-25	INTELECT S.R.L. Oradea, B-dul Dacia nr. 48, Bl. D10, Ap.3, OP 9-CP128, Tel 0259/453847, Fax:0259/268094 GSM: 0745 040831, e-mail: info@intelect.ro	DA
BUZLEA MIRCEA VALENTIN 2003- 1234	INTELECT S.R.L. Oradea, B-dul Dacia nr. 48, Bl. D10, Ap.3, OP9-CP128, Tel 0259/453847, Fax:0259/268094 e-mail: info@intelect.ro	DA
BUZLEA NARCISA FLORICICA 2003- 1235	INTELECT S.R.L. Oradea, B-dul Dacia nr. 48, Bl. D10, Ap.3, OP9-CP128, Tel 0259/453847, Fax:0259/268094 e-mail: info@intelect.ro	DA
CĂMPEAN GHEORGHE- GEORGEL 1996-1087	CABINET INDIVIDUAL CAMPEAN GHEORGHE GEORGEL Campina, str. Dr. Constantin Istrati nr.52, bl.3, ap.5, Tel: 0244/335207, mobil: 0729902117, e-mail: george_campean@yahoo.com	DA
CAMPEANU IOANA AURA 2005-1409	SD PETOSEVIC ROMANIA SRL București, Calea Victoriei nr.100, sc.1, ap.20, biroul 1, Tel: 021/3057996, Fax: 021/3145481, e-mail: acampeanu@petosevic.com, Mobil: 0723522698	DA
CECIU GABRIELA 1994-1045	CABINET "CECIU GABRIELA" CONSULTANȚĂ ÎN DOMENIUL PROPRIETĂȚII INTELLECTUALE 300024 Timișoara, Str. Narciselor, nr. 6, sc. A, ap. 110, jud. Timis, Tel/Fax: 0256/494846; GSM: 0745 388 039, e-mail: gabrielaceciu@hotmail.com	DA
CICEO PATRICIA DIANA 2005-1412	DICONSULT – Cabinet consiliere in domeniul proprietatii industriale Cluj Napoca, str. Paring nr.35, sc.1, ap.23, Tel: 0264/565885, mobil: 0724323761, patricia.ciceo@terapia.ro	DA
CIRSTEA CRISTINA 2004-1346	ARIANA BRAND EXPERT SRL Craiova, calea Severinului, bl.11, sc.1, ap.1, jud. Dolj, 0726718638, c_cirstea@yahoo.com, cristina_cirstea@inregistrare-marci.ro	DA

CIUDA-BERIVOE ANCA 1996-41	INTELLECTUAL PROPERTY OFFICE SRL București, Str. Alexandru Moruzzi nr. 6, bl. B6, sc. 2, et. 8, ap. 62, sector 3; Tel/Fax: 021/3262388, GSM : 0745 094241, ipo@b.astral.ro	DA
CIUPAN CORNEL 2003-1310	CABINET DE PROPRIETATE INDUSTRIALĂ CIUPAN CORNEL Cluj Napoca, Str. Mestecenilor nr.6, bl. 9E, ap.2, Tel: 0264/524425; 0264/415051, Fax: 0264/415054, e-mail: cornel.ciupan@muri.utcluj.ro	DA
COCOLOI OANA 2003- 1263	CABINET OANA COCOLOI București, Drumul Taberei nr.120, bl. OD1, sc.5, ap. 189, sector 6, Tel : 021/7450757, GSM : 0730557744, e-mail : oana_cocoloi@yahoo.com	DA
COJOCNEAN MARIA RODICA 2003- 1241	INTELMMI CONSULT SRL Tg. Mures, str. Sârguinței nr.39, ap.12, cod poștal 540543, Tel/fax: 0365 401839, mobil: 0745303867, cojocnean_maria@yahoo.com	DA
COLAN CRISTIAN IONUT 2005-1418	CABINET PROPRIETATE INDUSTRIALA C.I. COLAN București, str. Mihai Eminescu nr.128-130, ap.17, sect.2, tel: 021.6190308, fax: 021.6190309, ionut.colan@cbea.ro	DA
COMĂNESCU NADIA VASILICA 2003- 1242	PFIZER ROMANIA SRL Bucuresti, Splaiul Independentei nr.179, sector 5, cod 050099, Tel: 021/2072800, Fax: 021/2072801, nadia.comanescu@pfizer.com	NU
CONSTANDA CECILIA MĂDĂLINA 2003-1304	ARIANA AGENTIE DE PROPRIETATE INDUSTRIALA SRL Bucuresti, sect.4, str. Secuilor nr.2, bl.21, ap.10 e-mail: m.constanda@k.ro, office@inregistrare-marci.ro, tel/fax: 0268/315046	DA
CONSTANTIN ADRIAN GEORGE 1999-1148	CABINET ENPORA S.R.L. București, str. George Calinescu nr.52A, ap.1, 011694, Tel: 021 2300990; 031 1001634, Fax: 021 2302311; 031 1007927, pop@patents.ro	DA
COSTINESCU PETRU 1998-1125	PETRU COSTINESCU-DICOSTI București, Str. Viorele nr. 30, bl. 20A, ap. 23, sector 4, OP 44 – CP5, Tel : 021/3303162, Fax : 021/330473 e-mail : dicosti@rdslink.ro	DA
COȘESCU CAMELIA 1999-46/2	M.D.P. RIGHTS AGENCY SRL Brasov, str. Lunga nr.270, cod postal 500450, Tel: 0268/440100, 440313; Fax: 0268/440221, Mobil: 0744355100, e-mail: office@mdp-rights-agency.ro www.mdp-rights-agency.ro	DA

CSAPO MARTINESCU ERNEST 1995-1072	ROMBAT SA Bistrița, Drumul Cetatii nr.6 Tel. 0263/234011, Fax :0263/234010, e-mail: erni@rombat.ro	NU
CSOMOS LILIANA – MARIA 1999-1144	EUROPHARM S. A. Brașov, Str. Poienelor, nr. 5, Tel: 0268/310007, Fax:0268/314026, e-mail: liliانا.csomos@gsk.com	NU
DANCIU IOAN 2004 - 1373	NOWAPATENT SRL Medias, str. Lotru, nr.4, bl.92, ap.1 Tel : 0269/841373 ; 833273 GSM : 0744556074 Fax : 0269/833273, e-mail : nowapatent@birotec.ro, office@nowapatent.ro	DA
DONȚU OVIDIU-LIVIU 2000-1171	DONEXPERT SRL Suceava, str. George Enescu nr.34, bl.D72, sc.A, ap.5, ovidon@ccisv.ro, Tel: o230.215004, 0742108100	DA
DRAGULIN IOANA 2005-1385	ROMINVENT S.A. București, Str. Ermil Pangratti nr. 35, et.1, sector 1, Tel: 021/2312515, 2312541, Fax: 021/2312550, 2312454, e-mail: office@rominvent.ro	DA
DUMITRESCU ARTEMIS SORINA 2003- 1250	ROMINVENT S.A. București, Str. Ermil Pangratti nr. 35, et.1, sect.1 Tel: 021/2312515, Fax: 021/2312550 e-mail:artemisb@rominvent.ro	DA
DUMITRESCU OANA IRINA 2005 - 1434	INNOVIS INTELLECTUAL PROPERTY Bucuresti, Calea Rahovei nr.217, bl.12, ap.60, Mobil: 0741572398, e-mail: office@innovis.ro	DA
ENE MARILENA 2003- 1253	DRINCEANU, ENE & ASOCIATII – CONSILIERI IN PROPRIETATE INDUSTRIALA SRL Bucuresti, str. Dr. Nicolae D.Staicovici nr.14, sector 5, Tel: 0722558957, fax: 021.2300175, marilena.ene@enepartners.ro	DA
ENE SILVIA 2000-1159	CABINET M. OPROIU – CONSILIERE ÎN PROPRIETATE INTELECTUALĂ București, Str. Popa Savu, nr. 42, parter, sector 1. Tel : 021/2602833, 021/2602834, Fax : 021/2602835, 021/2602836, CP : 2-229, e-mail : office@oproiu.ro	DA
ENESCU LUCIAN 1992-7	ROMINVENT S.A. București, Str. Ermil Pangratti nr. 35,et.1, sector1, Tel: 021/2312515, 2312541, Fax: 021/2312550, 2312454, e-mail: office@rominvent.ro	DA

ENESCU MIRUNA 2003- 1254	ROMINVENT S.A. București, Str. Ermil Pangratti nr. 35, et.1, sect.1 Tel: 021/2312515, Fax: 021/2312550 e-mail : menescu@rominvent.ro	DA
FAIGHENOV MARIOARA 1995-1063	AGENȚIE DE PROPRIETATE INTELLECTUALĂ ȘI TRANSFER DE TEHNOLOGIE-AGPITT-SRL București, B-dul Libertății nr. 12, bl.113, sc.2, et.3, ap.28, sector 4; CP 42-106,Tel: 021/3177693; Fax : 021/3177584 ; GSM : 0744 293552 ; 0724539752 e-mail :faighenov@xnet.ro; office@agpitt.ro	DA
FĂNTĂNĂ RAUL-SORIN 1994-23	FĂNTĂNĂ RAUL SORIN & ASOCIAȚII SRL Brașov, str. Barbu Lăutaru nr.19 Punct lucru: Brașov, str. Toamnei 15, ap.9, Tel/fax: 0268531988, office@inventii-marci.ro, www.inventii-marci.ro	DA
FIERĂSCU COSMINA- CATRINEL 1996-42	ROMINVENT S.A. București, Str. Ermil Pangratti nr. 35, et.1, sect.1 Tel: 021/2312515, Fax: 021/2312550 e-mail: office@rominvent.ro	DA
FLOREA ILEANA MARIA 2003-1258	ROMINVENT S.A. București, Str. Ermil Pangratti nr. 35, et.1, sect.1 Tel: 021/2312515, Fax: 021/2312550 e-mail: iflorea@rominvent.ro	DA
FRISCH CRINA NICOLETA 2000-1172	FRISCH & PARTNERS SRL Bucuresti, str. Thomas Mazaryk, nr.1, sc.B, ap.9, sector 2, 020983, tel: 310.11.65, fax: 313.01.30, Mobil: 0722212480, office@frisch.ro, crina.frisch@frisch.ro	DA
FUCIU ANIȘOARA 2003-1259	CABINET ANI FUCIU SRL Com.Snagov, Bloc P53, sc.A, ap.1, jud.Ilfov, Tel: 021/3106399, Fax: 021/3106398, GSM: 0744370196, e-mail: ani.fuciu@consilier-marci.ro	DA
FULEA MARIA 1995-1076	EURORESSOURCES SRL Medias, str. Ion Creangă, nr.4, ap.6, Tel: 0269/843504, Fax: 0269/824812	DA
GAVRIL NICULINA 2001-1211	CABINET N. D. GAVRIL S.R.L. București, Str. Ștefan Negulescu nr. 6A, sector 1, 011651 Tel./fax: 021/2302882 , GSM: 0722983520, 0723 383 758, e-mail : cabinetgavril@yahoo.com, gavrilnin@yahoo.com	DA
GAVRILIU ANA-CORINA 1993-1031	BIOTEHNOS S.A. Otopeni, Str. Gorunului nr.3-5, Tel: 031.7102402, 0317102383, Fax: 031.7102400, GSM : 0723302092, corinagav@hotmail.com	NU

GÂNSCA AURELIAN TUDOR 2003-1221	RAMCONSULTING SRL Cluj Napoca, Str. Augustin Buneanr.28, fax.0364/401528 tel. mobil 0722-229696 e-mail ramcluj@yahoo.com	DA
GHENU MIHAELA 1993-15	ROMINVENT S.A. București, Str. Ermil Pangratti nr. 35, et.1, sect.1 Tel: 021/2312515, Fax: 021/2312550 e-mail: office@rominvent.ro	DA
GHEORGHICESCU EUGENIA 1994-1048	ICTCM S.A. București, Șos. Olteniței nr. 103, sector 4, Tel: 021/3321870 , 3323770/437, Fax: 021/3320775, 3321870 GSM:0721863338, e-mail: egheorghicescu@yahoo.com	NU
GHÎȚĂ CONSTANTIN 1992-13	CONSTANTIN GHÎȚĂ OFFICE SRL Timișoara, Str. Take Ionescu nr. 24-28, sc. B ap. 2 Jud.Timiș, Tel/Fax: 0256/435976, GSM: 0744 162462, e-mail: ghita@mail.dnttm.ro	DA
GLADCOV PETRE 1999-1135	GLADCOV PROINVENT Bucuresti, str. Mizil nr.7, bl.G19, ap.35, Tel: 6307728, petregladcov@yahoo.com	DA
HARSANY ALEXANDRU 2003-1251	NESTOR NESTOR DICULESCU KINGSTON PETERSEN – CONSILIERE IN P.I. S.R.L. București, sector 1, sos. Bucuresti Ploiesti, nr.1A, Bucharest Business Park, corp A, et.1, camerele 9 si 10, Tel : 021/2011200, Fax : 021/2011210, GSM : 0722203934	DA
HĂIȘAN MARIA 2000-1202	CABINET INDIVIDUAL MARIA HĂIȘAN Botoșani, calea Națională nr.65, bl. I3, ap.10, tel: 0231534249, mobil: 0728004574, mh20@k.ro	DA
IACOBINI ANCA SVETLANA 2003- 1262	IACOBINI&CO, CONSILIERI IN DREPTUL DE PROPRIETATE INDUSTRIALA SRL Bucuresti, Calea Mosilor, nr.258, bl. 4bis, ap.22, sector 2, Tel : 021/2104690 ; Fax : 021/2104793 E-mail : asimri@yahoo.com	DA
IACOBINI MIHNEA RĂZVAN 2003- 1261	IACOBINI&CO, CONSILIERI IN DREPTUL DE PROPRIETATE INDUSTRIALA SRL București, Calea Mosilor, nr.258, bl. 4bis, ap.22, sector 2, Tel : 021/2104690 ; Fax : 021/2104793 E-mail : asimri@yahoo.com	DA
IOACĂRĂ VALENTIN 1999-50	ROVALCONS SRL -AGENȚIE DE PROPRIETATE INTELECTUALĂ Câmpina, Str. Orizontului, nr.1, bl. R10, ap.27, Jud. Prahova, Tel/Fax: 0244/371390; GSM : 0722 540580 e-mail: rovalcons@xnet.ro	DA

IOANITESCU TRAIAN 1994-1053	CABINET INDIVIDUAL IOANIȚESCU TRAIAN București, Bd. Timișoara nr.49, Bl Cc6, ap.27, sector 6, Tel: 021/4402510	DA
ION DAN ADRIAN 2003-1260	CABINET PROPRIETATE INDUSTRIALA – IONDA Bucuresti, 010577, Calea Dorobantilor nr.126-130, bl.8, ap.50, Tel/fax: 021/2316549, Mobil: 0722687982 e-mail: ionda@rdsmail.ro	DA
ION RODICA-COCUȚA 1993-1032	CABINET DE PROPRIETATE INDUSTRIALĂ "BIONPI" București, 010577, Calea Dorobanților 126-130 Bl. 8, et. 9 Ap. 50 sector 1, cod 010577, Tel/Fax: 021/2316549, 031/8054616 GSM: 0723 187944, 0746184697 e-mail: bionpi@rdsmail.ro, bionpi@hotmail.com	DA
ISOC DORIN 1994-1052	INTEGRATOR CONSULTING SRL Cluj Napoca, Str. Dunării nr. 25 blC1 ap5,jud. Cluj Tel/Fax: 0264/442817, GSM : 0745235585 e-mail : dorin.isoc@aut.utcluj.ro	DA
ISTRATE ȘTEFAN 2000-1175	SOLO INVENT S.R.L. București, Calea 13 Septembrie, nr. 104, bl. 48, ap. 8, sector 5, Tel/Fax: 021/4511497, GSM: 0744 313 229, solo_invent@yahoo.com	DA
ITU TEODORA 2003-1268	CONINFO S.R.L. Târgu Mures, str. Lacrimioarea nr.9,Tel:0265/210138, Fax: 0265/210109, Mobil: 0729618641 e-mail: teodora@coninfo.ro, office@coninfo.ro	DA
IVANCA GAVRIL 2004-1357	CABINET PROPRIETATE INDUSTRIALA ARINOVA Arad, 310151, str. Coriolan Petreanu, nr.28, Tel/fax: 0257/255842, mobil: 0744246562, info@arinova.ro	DA
IVANCA MARIA ELISAVETA 1993-1033	AGENȚIA DE PROPRIETATE INDUSTRIALĂ "LABIRINT" Arad, Str. Coriolan Petreanu nr. 28, Tel/Fax: 0257/255842, GSM: 0722 458129 e-mail: info@labirint.ro	DA
IVĂNESCU GABRIEL DAN 1996-1091	CABINET INDIVIDUAL- IVANESCU GABRIEL DAN Brașov, Str. Al. I. Cuza nr. 58 ap. 7, Tel/fax: 0368816013, GSM: 0722 248415, e-mail: d.ivanescu@xnet.ro	DA
KLEININGER TOMA 2005-1423	I.P. NEW MARK COMPANY S.R.L. Bucuresti, sector 3, bd. Mircea Voda, nr.37, bl. M29, sc.C, ap.83	DA

LARION ELISABETA-SONIA 1992-9	ROMINVENT S.A. București, Str. Ermil Pangratti nr. 35, et.1, sect.1 Tel: 021/2312515, Fax: 021/2312550 e-mail: office@rominvent.ro	DA
LAZĂR ELENA 1997-28	CABINET DE PROPRIETATE INDUSTRIALĂ Buzău, Str.Unirii, Bl.16C,Et.3, Ap. 12, cod 120013, OP 1, CP 52, Tel./Fax: 0238 724262 GSM: 0723 328633, cpielena@recomplast.com	DA
LORENTĂ ALEXANDRU 1992-6	INVENTA – AGENTIE DE PROPRIETATE INTELECTUALA S.R.L. București, Bdul Corneliu Coposu, nr. 7, bl. 104, sc.2, etaj 1, ap.31, sector 3, Tel : 021/3200285, Tel/Fax :021/3228325, inventa@mark-patent.ro	DA
LUCĂCEL MIHAIELA 2003- 1288	FARMEC SA Cluj Napoca, Str. Henri Barbusse nr.16, Tel :0264/433193, Fax : 0264/432543, GSM : 0745347813, e-mail : miha.cj@personal.ro	NU
MACAMETE ELENA 1992-1003	ICPE CA București, Splaiul Unirii 313, sect. 3 Tel: 021/3467231, mobil: 0722642756, lmacamete@icpe-ca.ro	NU
MARINESCU RUXANDRA 2003-1271	PATENTMARK S.R.L. București, Str. Dr. N. Turnescu nr. 2, sector 5, Tel/fax 021/3121669, Fax: 021/2233963, e-mail: stema@pcnet.ro , 0722626875	DA
MIHAI LUCIAN 2001-1209	LINKLATERS MICULIȚI ȘI ASOCIATII S.C.P.A. București, Str. Nicolae Iorga, nr. 8, sector 1 Tel : 021/3071500, Fax : 021/3071555 e-mail: lucian.mihai@linklaters.com, lucian.mihai@drept.unibuc.ro	DA
MIHUT IONEL OVIDIU 2004 - 1365	BOSTINA SI ASOCIATII – INDUSTRIAL PROPERTY SRL Bucuresti, sector 1, str. Aleea Alexandru , nr20A, camera 2, Tel/ fax: 021/3194466, Mobil: 0722294830, ovidiu.mihut@bostinalawyers.eu	DA
MILCEV GABRIELA 2003- 1230	ALLEGRA CONSULTING SRL București, Aleea Huedin nr.1, bl.5, sc.1, ap.5, sector4, GSM: 0722249961, Tel/Fax: 021/3231384 e-mail: gabriela.milcev@allegra.ro; www.allegra.ro	DA
MINCA DENIS ANTOANETA 2006- 1519	HAHUI, MINCA SI ASOCIATII SRL Bucuresti, str. Ghiocci nr.12, sector 2, tel: 021.3189619, fax: 021.3109189, e-mail: dns_minca@yahoo.com	DA

MÎNDRU MIHAELA 2003-1257	CABINET INDIVIDUAL MÎNDRU MIHAELA București, Str. Grigore Alexandrescu nr.1, bl.D7, ap.4, sector1, Fax: 021/2230342 GSM: 0722601120 e-mail: florea@gide.com	DA
MOHONEA CRISTIAN 1997-62	PATENTMARK S.R.L. București, Str. Dr. N. Turnescu nr. 2, sector 5, Tel/fax 021/3121669, , Fax: 021/2233963, e-mail: stema@pcnet.ro	DA
MOHONEA LILIANA 1997-61	PATENTMARK S.R.L. București, Str. Dr. N. Turnescu nr. 2, sector 5, Tel/fax 021/3121669, Fax: 021/2233963, e-mail: stema@pcnet.ro	DA
MUȘATESCU ANDRA OANA 2000-1181	ANDRA MUSATESCU CABINET DE PROPRIETATE INDUSTRIALA București, Str. Drumul Taberei nr. 71, Bl. TD 42, sc. 1, et. 4, ap. 28, sector 6 GSM : 0722 879810 ; e-mail : amusatescu@dnt.ro	DA
NEACSU CARMEN AUGUSTINA 2000- 1186	CABINET INDIVIDUAL NEACSU CARMEN AUGUSTINA Baia Mare, str. Marasesti, bl.20, ap.35, tel: 0727318168, e-mail: carmen@bic.cdimm.org	DA
NEAGU CATALIN 2005 - 1458	CABINET INDIVIDUAL PROPRIETATE INDUSTRIALA CATALIN NEAGU Iasi, str. Tutea Petre nr.5, bl.909, tr.1, ap.11, Cod postal: 700730, Tel: 0232/276000, Fax: 0232/405425, 0232/211843, Mobil: 0744514264, e-mail: catalin.neagu@proprietateindustriala.ro	DA
NEGOMIREANU LIVIA 1999-1140	CABINET INDIVIDUAL NEGOMIREANU LIVIA Bucuresti, Sos. Nicolae Titulescu nr.94, bl.14A, ap.127,sect.1, Tel: 0314214598, GSM: 0722444719, cabinetnegomireanu@airbites.ro	DA
NICOLAESCU DANIELLA- OLGA 1992-1006	ROMINVENT S.A. București, Str. Ermil Pangratti nr. 35, et.1, sect.1 Tel: 021/2312515, Fax: 021/2312550 e-mail: office@rominvent.ro	DA
NICOLAE IOAN 1993-22	CABINET INDIVIDUAL "INDEPENDENT PROPRIETATE AGENT" București, sector 5, Str. Fabrica de chibrituri nr. 42 Tel/ Fax: 021/3352938, GSM: 0728.865.008	DA
NIȚĂ FLORINA 1996-1083	OLTCHIM SA Râmnicu Vâlcea, Str. Uzinei nr. 1, 240050, jud. Vâlcea Tel: 0250/701200/3225, Fax: 0250/735030 e-mail: oltchim@oltchim.ro	NU

NIȚU ION 2000-1204	CABINET INDIVIDUAL – NITU ION Constanta, str. Dezrobirii nr.110, bl. IS8, sc.A, ap.1, Tel: 0241/512608, mobil: 0723317298	DA
OLTEANU CAMELIA 2000 - 1189	ROMINVENT S.A. București, Str. Ermil Pangratti nr. 35,et.1, sector1, Tel: 021/2312515, 2312541, Fax: 021/2312550, 2312454, e-mail: office@rominvent.ro	DA
OPREA MARILENA 2003-1277	CABINET MARILENA OPREA Bucuresti, sector 6, str. Mărgelelor nr.6, bl. 304, sc.4, ap.45, tel: 0722259260, moprea@cimo.ro, marilena.oprea@cimo.ro	DA
OPROIU MARGARETA 1992-8	CABINET M. OPROIU-CONSILIERE ÎN PROPRIETATE INTELECTUALĂ București, Str. Popa Savu, nr. 42, parter, sector 1, Tel : 021/2602834, 021/2602833, Fax : 021/2602836, 021/2602835, P.O.Box 2-229, e-mail : office@oproiu.ro	DA
OSIESCU TRAIAN 1999-1138	OSTER – SOCIETATE CIVILA PROFESIONALA DE PROPRIETATE INDUSTRIALA Bucuresti, Str. Batiste nr.35, ap. 23, sector 2, cod 020935, Tel/Fax: 021/3147249 , GSM: 0723.177.236, traianosiescu@xnet.ro	DA
PALCO SORINA-IUSTINA 1999-1150	AEROSTAR S.A. Str. Condorilor, nr. 9, Bacău Tel : 0234/175 070, Fax : 0234/ 172 023, e-mail : aerostar@aerostar.ro	NU
PANTILIMON MIHAI 2004 - 1337	BRANDYNAMICS AGENTIE DE PROPRIETATE INDUSTRIALA S.R.L. Piatra Neamt, Aleea Caisilor nr.9, bl.13, ap.17 Tel/fax: 0233/232452, 0364/102070, 0747403927, OP3, CP 19 Piatra Neamt, office@brandynamics.ro	DA
PĂUNEȚ ALEXANDRINA 2003- 1245	GLOBAL CONSULTING S.R.L. Iasi, spl. Bahlui, nr.29, bl. B5, sc.A, ap.7 Tel: 0726737527	DA
PETCU COSTIN 97-1115	ROMINVENT S.A. București, Str. Ermil Pangratti nr. 35, et. 1, sect. 1 Tel: 021/2312515, 2312541, Fax: 021/2312550, 2312454,e-mail: cpetcu@rominvent.ro	DA
PETRE DINU 2004 - 1367	CUNESCU, BALACIU & ASOCIATII CONSILIERE PROPRIETATE INDUSTRIALA Bucuresti, sector 3, str. Vulcan Judetu nr.13, Tel: 021/ 3275577, 3276633, 3274400; 0745605151, 0723339939; Fax: 021/ 3274310, dinu.petre@cbalaw.ro	DA

PETREA DANA MARIA 2003- 1223	CABINET M. OPROIU-CONSILIERE ÎN PROPRIETATE INTELECTUALĂ București, Str. Popa Savu, nr. 42, parter, sector 1, Tel : 021/2602834, 021/2602833, Fax : 021/2602836, 021/2602835, P.O.Box 2-229, e-mail : office@oproiu.ro	DA
PIOARU RALUCA ANDREEA 1999-56	ROMPROSPER SERVIMPEX SRL București, Șos. Mihai Bravu nr. 294, bl.6,sc.B, ap. 63, sector 3, cod 030319, Tel/Fax: 021/3222857, 021/3207419, fax: 326.20.20 Mobil:0744654128;0744536405, 0724880514 e-mail: office@piva.ro; raluca_pioaru@yahoo.com	DA
POP CĂLIN RADU 1996-50	CABINET ENPORA S.R.L. București, str. George Calinescu nr.52A, ap.1, 011694, Tel: 021 2300990; 031 1001634, Fax: 021 2302311; 031 1007927, pop@patents.ro	DA
POP MARIA 2004- 1355	CABINET PROPRIETATE INDUSTRIALĂ MARIA POP București, Intrarea Vasile Paun nr.5, ap.2, sector 5, Tel: 021/ 3159040, Fax: 021/3161888, office@legal-assistance.ro	DA
POP MOTOGNA CLELIA 2004 - 1351	CONSTANTIN GHIȚĂ OFFICE SRL Timișoara, str. Take Ionescu nr. 24-28 sc. B, ap. 2, Tel/Fax: 0256/435976.; cleliapop@mail.dnttm.ro	DA
POP VIRGINIA DAISY 1992-2	CABINET ENPORA S.R.L. București, str. George Calinescu nr.52A, ap.1, 011694, Tel: 021 2300990; 031 1001634, Fax: 021 2302311; 031 1007927, pop@patents.ro	DA
POPA CRISTINA 2000-1193	ROMINVENT S.A. București, Str. Ermil Pangratti nr. 35, et. 1, sect. 1 Tel: 021/2312515, 2312541, Fax: 021/2312550, 2312454,e-mail: office@rominvent.ro	DA
POPESCU ANGELA 1997-1103	CABINET PROPRIETATE INDUSTRIALĂ POPESCU ANGELA București, str. Complexului nr.10, bl.40, ap.14, Tel :021/3243756, tel : 0318.04.68.81 GSM : 0723051279, angela_intelect@yahoo.com	DA
POPESCU CODRUTA OCTAVIA 2004 - 1326	ARIANA AGENȚIE DE PROPRIETATE INDUSTRIALĂ SRL Timisoara, Calea Aradului, nr.33, ap.7 Tel: 0722538766, c_popescu2000@yahoo.com	DA
POPESCU LAURENTIU HOREA 2004-1354	V&f IP CONSULTING SRL Bucuresti, Bd Camil Ressu, nr.27, bl.N1, ap.214, Tel: 021/3140200, Fax: 021/3140290, Mobil: 0744487223, popescul@vf.ro	DA

POPESCU LIVIA 2004-1312	CABINET POPESCU LIVIA Bucuresti, bd. Camil Ressu 27, bl.N1, ap.188 Tel: 021/3481010, liviap25@yahoo.com	DA
POPESCU MAGDALENA DANIELA 2005-1466	SOCIATATE CIVILA PROFESIONALA LEGAL2M Bucuresti, bd. Carol I, nr.50, sc.1, ap.9, mobil: 0728839880, fax: 021.3154462, magda.popescu@legal2m.com	DA
POPESCU RADU-ROMEO 2001-1207	CABINET POPESCU RADU ROMEO București, Bd. Corneliu Coposu nr. 3,bl.101,sc.3,et.4, ap.50, sector 3, GSM : 0721753049, e-mail : romeoradu.popescu@rdslink.ro	DA
PUȘCAȘ NICOLAE IOSIF 2005- 1377	CABINET PROPRIETATE INDUSTRIALĂ PUȘCAȘ NICOLAE IOSIF București, str. Secerișului nr.25, sector 4, Tel/Fax : 021/ 332.73.88, Mobil: 0722.878.946	DA
PUȘCAȘU DAN 1994-1056	LOYAL PARTNERS – AGENȚIE DE PROPRIETATE INTELECTUALĂ SRL Galati, Str. Portului nr.23, Parcul De Soft, cam.307, cod 800025, Tel/Fax: 0236/464847, tel/fax: 0236/407032, GSM: 0722 744241, office@loyalpartners.ro www.loyalpartners.ro	DA
RADU DANIELA 2003-1240	CONSINVENT S.R.L. Buzau, b-dul Unirii, bl.35B, ap.2, mobil : 0745452268 E-mail: consinvent@yahoo.com	DA
RASKAI MARIA MAGDALENA 1993-28	RASKAI M M BREVMARC CONSULT S.R.L. Dej, Str. Unirii, nr.3,BL.d8, ap.7, judetul Cluj, 405200, Tel/Fax: 0264/211847, GSM: 0742084050, raskaimm@yahoo.com	DA
RAȚĂ ANDREI VLAD 2005 - 1381	RATZĂ ȘI RATZĂ SRL București, B-dul A.I. Cuza Nr. 52-54, Sect.1 Tel :021/2601348, Fax : 021/2601349 email : office@ratza-ratza.com, avr@ratza-ratza.com	DA
RĂDULESCU MIOARA 1996-47	INVENTA - AGENTIE DE PROPRIETATE INTELECTUALA S.R.L. București, Bdul Corneliu Coposu, nr. 7, bl. 104, sc.2, etaj 1, ap.31, sector 3, Tel : 021/3200285, Tel/Fax : 021/3228325, inventa@mark-patent.ro	DA
RAȚĂ GRIGORE 1992-3	RATZA SI RATZA SRL București, B-dul A.I. Cuza Nr. 52-54, Sect.1 Tel :021/2601348, Fax : 021/2601349 email : office@ratza-ratza.com, gregory@ratza-ratza.com	DA

ROBU MARICICA 1999-1133	SC MITTAL STEEL ROMAN SA Roman, Str.Ştefan cel Mare,nr.15, parter, sc.A, cod 611038, Tel: 0233/701403, 0233/701223, Fax: 0233/748405, 0233/748465 maricica.robust@mittalsteel.com	NU
ROMAN IOAN 1999-1152	IAR S.A. GHIMBAV Braşov, Str. Aeroportului nr. 1, Tel: 0268/475269/1076, Fax: 0268/475287, Mobil :0745145535, e-mail: ioanry@yahoo.com	NU
ROŞ VIOREL 2006-1485	CABINET INDIVIDUAL ROŞ VIOREL Bucuresti, bd.Unirii nr.66, bl.K3, ap.7, Mobil: 0722560675, fax: 3208044, e-mail: viorelros@asdpi.ro	DA
RUTA FULGER LAURENTIU 2005 - 1470	CABINET DE PROPRIETATE INDUSTRIALA RUTA FULGER LAURENTIU Cluj Napoca, bd. 21 decembrie, nr.40, ap.4, Mobil: 0747892450, ruta_laurentiu@yoahoo.com	DA
SAVU MARIANA 2004-1342	CABINET DE PROPRIETATE INDUSTRIALA SAVU MARIANA Bucuresti, str. Paul Greceanu nr.9, bl.20A, ap.26, Tel/ Fax: 021.2120651, mobil: 0722783660, liliana.savu@credidam.ro	DA
SECĂREANU DOINA MARIA 2003-1286	INVENTA - AGENTIE DE PROPRIETATE INTELECTUALA S.R.L. Bucureşti, Bdul Corneliu Coposu, nr. 7, bl. 104, sc.2, etaj 1, ap.31, sector 3, Tel : 021/3200285, Tel/Fax : 021/3228325, e-mail : inventa@mark-patent.ro	DA
SOARE LILIANA 1999-060	INVENTA - AGENTIE DE PROPRIETATE INTELECTUALA S.R.L. Bucureşti, Bdul Corneliu Coposu, nr. 7, bl. 104, sc. 2, etaj 1, ap. 31, sector 3, Tel: 021/3200285, Fax: 021/3228325, inventa@mark-patent.ro	DA
SPRÂNCEANU NICOLAE 1996-1097	“SPRÂNCEANU NICOLAE” AGENŢIE DE CONSULTANŢĂ ÎN PROPRIETATE INTELECTUALĂ ŞI TRANSFER DE TEHNOLOGIE Drobeta Turnu Severin Str. Gheorghe Ionescu Siseşti nr. 96, bl.E2, sc.1, ap.8, Tel/Fax: 0252/311690; GSM:0721 796318 e-mail: NicolaeSprinceanu@yahoo.com	DA
STANCIU ADELINA 1994-14	HARCOV A.P.I. SRL Sfântu Gheorghe, Jud Covasna Str. Nicolae Iorga nr. 61 bl. 10 E sc. B. ap.9 Tel. 0267/ 352 267, Mobil:0744435291, stanciu@planet.ro, propind@mail.asimcov.ro	DA

STANCIU ION 1994-1058	S.N.P. PETROM S.A.-SUCURSALA I.C.P.T. CAMPINA Jud. Prahova, Cămpina 105600, B-dul Culturii nr. 29, Tel:0244/549944, Fax: 0244/549682, ion.stanciu@petrom.com	NU
STĂNCESCU ALIN CRISTIAN 2003-1278	LEGAL BRAND S.R.L. București, Str. Nicolae Licăreț nr.1, bl.33, sc.C, ap.107,Tel: 0722607380, legal.brand@easynet.ro	DA
STĂNCESCU ANCA 2000-1194	LEGAL BRAND S.R.L. București, Str. Nicolae Licăreț nr.1, bl.33, sc.C, ap.107,Tel: 0722674635, legal.brand@easynet.ro	DA
STIOPU NORICA 2003-1280	MOBILENIA SRL București, Șos. Pantelimon nr.161, sector 2, Tel : 021/2506270 Fax : 021/2507456 e-mail : norica.stiopu@mobilenia.com	NU
STOIAN IOAN 1992-1008	AGENȚIE DE PROPRIETATE INDUSTRIALĂ ȘI TRANSFER TEHNOLOGIC "STOIAN IOAN" Roman, 611127, B-dul Republicii, bloc 46, sc. C, ap. 35, jud. Neamț, Tel/Fax: 0233/741268, GSM: 0745 643738, istoian@engineer.com	DA
STRECHE GHERGHINA 1997-1116	S.C. PETROM S.A. Bucuresti, Calea Dorobantilor nr. 239, Sector 1. Telefon: 40 60092; Mob. 0723 55 20 26; Fax: 4060433 e-mail: gherghina.streche@petrom.com	NU
STURZA IOANA 1999-59	CABINET M. OPROIU-CONSILIERE ÎN PROPRIETATE INTELECTUALĂ București, Str. Popa Savu, nr. 42, parter, sector 1, Tel : 021/ 2602833, 021/2602834, Fax : 021/2602836, 021/2602835, P.O.Box2-229, office@oproiu.ro	DA
STURZA OANA ALINA 2003-1224	CABINET INDIVIDUAL OANA ALINA STURZA Bucuresti, Intr. Teiul Doamnei, nr.1, bl.19A, ap.39 Mobil: 0741136409, e-mail: alinasturza@gmail.com	DA
SULIMAN MARIA- GABRIELA 1999-1147	AGENȚIA NAȚIONALĂ A MEDICAMENTULUI București, Str. Av. Sănătescu nr. 48 Tel.: 021/2241710/369, Fax: 021/2243497 e-mail:mariasuliman @anm.ro	NU
SZENTE SĂNDOR 1999-48	SZENTE SĂNDOR Odorheiu Secuiesc, str. Victoriei, nr. 41, bl. U6, et.1, ap. 4, județ Harghita, cod poștal 535600, Tel. /fax 0266/219143,e-mail: prooffice@szente.ro	DA
ȘANTA VALENTINA 2003-1227	CABINET INDIVIDUAL VALENTINA ȘANTA Tg.Mures, str. Koos Ferencz nr.21, bl.21, ap.44, Mobil: 0740028967, 0728151499 vsanta@gedeon-richter.ro	DA

ȘOVA DAN-EUGEN 1993-1013	PIDES-CABINET DE PROPRIETATE INDUSTRIALĂ București, Str. Valea Buzăului, nr. 10, bl. G30, ap. 36, sector 3, Tel: 021/3455351 GSM: 0723708632 e-mail: pides2004@yahoo.com	DA
ȘOVAR IOAN 1995-32	CABINET DE PROPRIETATE INDUSTRIALĂ S.I. SRL Timișoara, Str. Moise Doboșan nr.110, cod 300600 Tel.0256/475105;GSM: 0722 984909, e-mail: ioan_sovar@yahoo.fr	DA
TAVASZI ZOLTAN 2005-1471	CABINET PROPRIETATE INDUSTRIALA TAVASZI ZOLTAN Bucuresti, Calea Mosilor nr.135, et.7, ap.14, tel: 021.3155969, fax: 021.3155969, tavaszi.zoltan@gmail.com	DA
TĂRĂBÎC LUCIAN 2000-1195	LUTARIS INTELPROT S.R.L. Timisoara, 300426, str. Ana Ipatescu nr.45, Tel/Fax: 0256/489301, Mobil: 0742143718, 0723319154, e-mail: qualitarium@qualitarium.ro	DA
TĂTARU DOINA 1995-19	PERSOANĂ FIZICĂ Piatra Neamț, Str. Apele Minerale nr. 4, Tel: 0233/223602, e-mail: doina_tataru@msn.com	DA
TEODORESCU MIHAELA 1995-30	ROMINVENT S.A. București, Str. Ermil Pangratti nr. 35, et.1, sect.1 Tel: 021/2312515, Fax: 021/2312550 e-mail: office@rominvent.ro	DA
TEODORU EMANUEL 2004-1322	TEODORU & ASSOCIATES INTELLECTUAL PROPERTY AGENCY Bucuresti, str. Nerva Traian, nr.12, bl. M37, ap.1, Tel: 323.08.38, Fax: 326.39.55, e-mail: emanuel@teodoru.ro, www.romaniatrademarks.ro	DA
TEODORU VIOLETA 2003-1264	TEODORU & ASSOCIATES INTELLECTUAL PROPERTY AGENCY Bucuresti, str. Nerva Traian, nr.12, bl. M37, ap.1, Tel: 323.08.38, Fax: 326.39.55, GSM: 0722549219 e-mail: violeta@teodoru.ro, www.romaniatrademarks.ro	DA
TUDOR DANIELA 1999-136	BIOGALENICA PROJECT & CONSULTING SRL București, Splaiul Unirii nr. 313 , corp H, etaj 1, sect. 3 cod 030138, Tel: 021/3469737, Fax: 021/3469727 GSM: 0749218326, danielatudor2007@yahoo.com	NU
TURTOI RADUCU 2007- 1545	TURTOI INTELLECTUAL PROPERTY FIRM SRL Bucuresti, Splaiul Independenței nr.3, bl.17, ap.7,sector 5, mobil: 0722390388, tel/fax: 021.3135120, office@turtoi.ro, www.turtoi.ro	DA

TOTU IOAN 2000-1196	N.P.C. S.R.L. Brasov, str. Alexandru cel Bun, nr.13, bl.E28, ap.7, cod 500025, OP 1 – CP 298, GSM: 0744520357, e-mail: totu@unitbv.ro	DA
ȚULUCA DOINA 1996-48	INVENTA - AGENTIE DE PROPRIETATE INTELECTUALA S.R.L. București, Bdul Corneliu Coposu, nr. 7, bl. 104, sc.2, etaj 1, ap.31, sector 3, Tel : 021/3200285, Tel/Fax : 021/3228325, GSM :0744 339649, e-mail : inventa@mark-patent.ro	DA
ȚURCANU CONSTANTIN 1992-10	INVENTA - AGENTIE DE PROPRIETATE INTELECTUALA S.R.L. București, Bdul Corneliu Coposu, nr. 7, bl. 104, sc.2, etaj 1, ap.31, sector 3, Tel : 021/3200285, Tel/Fax : 021/3228325,GSM : 0744 324510, e-mail : inventa@mark-patent.ro	DA
UDREA ELENA RODICA 1994-25	OSTER – SOCIETATE CIVILA PROFESIONALA DE PROPRIETATE INDUSTRIALA Bucuresti, Str. Batiste nr.35, ap. 23, sector 2 Tel/Fax: 021/3147249, 0721254270, traianosiescu@xnet.ro	DA
VASILESCU RALUCA 1995-37	CABINET M. OPROIU-CONSILIERE ÎN PROPRIETATE INTELECTUALĂ București, Str. Popa Savu, nr. 42, parter, sector 1, Tel : 021/2602834, 021/2602833, Fax : 021/2602836, 021/2602835, office@oproiu.ro	DA
VĂTAVU LIVIU 2006- 1539	SC ANTIBIOTICE SA Iasi, str. Valea Lupului nr 1, cod 707410, tel: 0742532882, 0727024582, fax: 0232.211020, e-mail: liviu.vatavu@antibiotice.ro, trademarks@antibiotice.ro	NU
VELCEA MARIAN 1994-26	INVEL – AGENȚIE DE PROPRIETATE INDUSTRIALĂ București, str. Ion Ghica nr.3, ap.20, Fax: 0311.027.616, GSM: 0723205048, 0788885352, velcea@invel.ro	DA
VELICA ION GABRIEL 2004 - 1370	CABINET VELICA – Agenție de proprietate industrială Bucuresti, str. Brutus M.I., nr.13, ap.3, cod 050124 Tel/ Fax: 021/3357463, Mobil: 0722645283, www.velica.ro, office@velica.ro	DA
VELICU ANCA 2003- 1275	CABINET ENPORA S.R.L. București, str. George Calinescu nr.52A, ap.1, 011694, Tel: 021 2300990; 031 1001634, Fax: 021 2302311; 031 1007927, pop@patents.ro	DA

VELȚAN LOREDANA 1999-45	INVENTA - AGENTIE DE PROPRIETATE INTELECTUALA S.R.L. București, Bdul Corneliu Coposu, nr. 7, bl. 104, sc.2, etaj 1, ap.31, sector 3, Tel : 021/3200285, Tel/Fax :021/3228325,inventa@mark-patent.ro	DA
VIRGILIUS VASILACHE 2003-1228	EDIPLAST S.R.L. Tg. Mureș, Str. Măgurei nr.25, ap.2, 0744394036 Tel/Fax: 0265/263775,moniadel@artelecom.net	DA
VISALOM MONICA 2004 - 1340	AGENȚIE DE PROPRIETATE INDUSTRIALĂ – APIA SRL București, Str. Romancierilor nr.5, bl.C14, sc.B Ap.41, sector 6; OP 23 CP 11,Tel./Fax: 021/7783100; e-mail: office@mark-apia.ro, Site: www.mark-apia.ro	DA
VIȘOIU LILIAN CĂTĂLIN 2003-1246	CABINET DE PROPRIETATE INDUSTRIALĂ “VIȘOIU LILIAN CĂTĂLIN” București, Str. Alexandru Vlahuta nr.3, bl. M48, sc.A, ap.7, sector 3, Tel/Fax: 021/3207251, GSM: 0744480657,visoiucatalin@yahoo.com,	DA
VLAD CONSTANTIN 2000-1199	VLAD CONSTANTIN Constanța, Bdul. 1 decembrie 1918 nr. 5, bl.F16, ap.34, Tel/Fax: 0241/625643, GSM: 0722 370300, e-mail: vlad@gmb.ro	DA
VOICU ALEXANDRA 1992-5	CABINET VOICU ALEXANDRA București, B-dul Magheru, nr. 9, sc. 2, et.9, ap. 89, sector 1, PO BOX 22-246, Tel/Fax: 021/3153684, agv-office@xnet.ro	DA

LISTA NOILOR CONSILIERI ÎN PROPRIETATE INDUSTRIALĂ, MEMBRI AI CAMEREI NAȚIONALE A CONSILIERILOR ÎN PROPRIETATE INDUSTRIALĂ DIN ROMÂNIA,
Publicati in liste in luna august 2008

Nume și Prenume/ Nr. reg. național	Denumirea societății/ Adresa societății	Societate cu obiect activitate p.i.	Domenii
PASANCIUC OANA LAURA 2008-1588	IP CONSULTING ROMANIA SRL Bucuresti, str. Rosia Montana nr.6, bl. 07, sc.2, ap.60, tel: 0318073739, fax: 0318073739, mobil: 0723181941, office@ipromania.com	DA	Marci
UNGUREANU ELEONORA MIHAELA 2003-1306	INVENTA - AGENTIE DE PROPRIETATE INTELECTUALA S.R.L. București, Bdul Corneliu Coposu, nr. 7, bl. 104, sc. 2, et.. 1, ap. 31, sector 3, Tel: 021/3200285, Fax: 021/3228325,e-mail: inventa@mark-patent.ro, contact@inventa.ro	DA	Inventii

Notă: Listele privind consilierii în proprietate industrială s-au tipărit conform datelor trimise de Camera Națională a Consilierilor în Proprietate Industrială, din România. Pentru relații suplimentare, vă rugăm să vă adresați doamnei ing. Doina Țuluca.

ORDIN nr. 03/15.01.2002

În temeiul art. 6, alin. 3, din HG nr. 573/07.09.1998, și a Deciziei Primului-ministru, nr. 45/13.03.1998, Directorul General al Oficiului de Stat pentru Invenții și Mărci emite următorul:

ORDIN

Articol unic: Lista centrelor regionale, cuprinzând datele utile și instituțiile gazdă, așa cum sunt prezentate în anexă, se publică în Buletinul Oficial de Proprietate Industrială, împreună cu prezentul Ordin.

Director General,
ing. Gábor VARGA

CENTRE REGIONALE PENTRU PROMOVAREA PROPRIETĂȚII INDUSTRIALE ÎN ROMÂNIA, ÎNFIINȚATE ÎN TERITORIU CU SPRIJINUL OFICIULUI DE STAT PENTRU INVENȚII ȘI MĂRCI

Coordonator al Centrelor regionale de Promovare a Proprietății Industriale din partea OSIM:

Florin Popa tel: (+40-21) 315.19.66, int. 318
 fax: (+40-21) 312.38.19
 e-mail: florin.popa@osim.ro
 tel. mobil: +40 723.330.752

BACĂU

- str. Libertății, nr. 1, cod 600052, județul Bacău,
- tel: 004-0234 570010, int.104
- fax: 004-0234 571070
- mobil: 004-0744538409
- e-mail: camerabc@cciabc.ro; strategie@cciabc.ro; crppi@cciabc.ro
- www.cciabc.ro/departamente/crppi.php
- contact: cons. juridic Silviu MUNTEANU

BAIA MARE

- b-dul Independenței, nr. 4B, Baia Mare, cod 430123, județul MARAMUREȘ
- tel/fax: 004-0262 213753
- e-mail: crpppimm@bic.cdimm.org; sorin@bic.cdimm.org; carmen@bic.cdimm.org
- <http://crpppimm.cdimm.org/>
- contact: ing. Sorin IANCU
 ing. Carmen NEACSU - director centru

BIHOR

- str. Roman Ciorogariu, nr. 65, ORADEA, cod 410009, CP 211, județul BIHOR
- tel: 004-0259 417807; 004-0359417991; 004-0359417992
- fax: 004-0259 47 0015
- e-mail: secretariat@ccibh.ro
- contact: Mihaela SECARA

BISTRIȚA-NĂSĂUD

- str. Petre Ispirescu, nr. 15 A, Bistrița, cod 420081, județul BISTRIȚA-NĂSĂUD
- mail address: Oficiul Poștal 1, Căsuța Poștală 18, Bistrița 420081, județul Bistrița-Năsăud
- tel. 004-0263 230640; 004-230400; 004-210038
- fax. 004-0263 230640; 004-0263 210039
- e-mail: office@ccibn.ro sau relatii@ccibn.ro
- www.cciabn.ro
- contact: ing. Daniel Cristian BĂLAN - tel: 004-0788569243

BRĂILA

- str. Pensionatului, nr. 3, C.P. 6-42, Brăila, cod 810245, județul BRĂILA
- tel/fax: 004-0239 613716; 004-0239 613172; 004-0239 614324
- tel: 004-0239 612388
- e-mail: cciabr@brx.ssibr.ro
- contact: ing. Angela SPIRIDON

BRAȘOV

- adresa de vizitare și consultanță: Colina Universității, corp I
- mail address: Brașov, cod 500500, județul BRAȘOV, O.P.1, C.P. 298
- tel: 004-0268 412921/196
- fax: 004-0268 472241
- e-mail: totu@unitbv.ro
- www.ctib.ro
- director centru: ing. Ioan Țoțu
- contact: cons. juridic Simona HRIȚCU

CONSTANȚA

- b-dul Alexandru Lăpușneanu, nr.185 A, județul CONSTANȚA
- tel: 004-0241-618475; 004-0241 613907; 004-0241 619854;
- fax: 004-0241-619454
- e-mail: barothi@ccina.ro
- www.ccina.ro
- contact: ing. Adriana BAROTHI

COVASNA

- Sediul ASIMCOV, str. Martinovics, nr. 2, Sfântu Gheorghe, cod 520009, județul COVASNA, O.P.1, C.P. 167
- tel/fax: 004-0267 318152
- e-mail: stanciu@planet.ro
- contact: ing. Adelina STANCIU - telefon: 004-0744435291

CRAIOVA

- str. Libertății, nr. 19, corp Administrativ Universitate, camera 208-209, Craiova, cod 200583, județul DOLJ
- mail address: CP. 609, Oficiul Poștal 6 (OP 6), Craiova
- tel/fax: 004-0251 534880
- e-mail: inventii@administrativ.ucv.ro, ghmanolea@em.ucv.ro sau gmanolea@gmail.com
- www.central.ucv.ro/newwebpg/ciitt/CRPPI.htm sau http://em.ucv.ro/cercetare/ciitt
- contact: prof. dr. ing. Gheorghe MANOLEA - tel: 004-0744771432

GALAȚI

- str. Mihai Bravu, nr. 46, Galați, cod 800208, sediul Camerei de Comerț, județul GALAȚI
- tel: 004-0236 460312; 004-0236 473580;
- fax: 004-0236 460650
- e-mail: camcomin1@xnet.ro
- www.cciagl.xnet.ro
- responsabil centru: dr. ing. Dumitru GHECENCO, tel: 004- 0236407049
- fax: 0236306181
- e-mail: fpdpigl@yahoo.com

IAȘI

- Universitatea Gheorghe Asachi, sediul Institutului Național de Inventică, b-dul CAROL, nr.3-5, C.P. 727- IAȘI -3, cod 700506, județul IAȘI
- tel/fax 004-0232 214763
- e-mail: bplaht@athena.mt.tuiasi.ro
- contact: prof. univ. dr. ing. Boris PLAHTEANU

SUCEAVA

- str. Universității, nr. 15-17, Suceava, cod 720229, județul SUCEAVA
- tel. 004-0230 521506; 004-0230520099
- fax: 004-0230 520099; 004-0230521506
- e-mail: ccisv@ccisv.ro; ovidon@ccisv.ro; sebastian@ccisv.ro
- contact: ing. Sebastian PĂDURARU - tel: 004-0741221494

TÂRGU-MUREȘ

- Centrul Regional de Promovare a Protecției Proprietății Industriale, str. Henri COANDĂ, nr. 1, Târgu-Mureș, cod 540048, județul MUREȘ
- tel: 004-0365806829; 004-0265269522
- fax:004-0265269522
- e-mail: crpppi@rdslink.ro; office@patlib-mures.ro
- www.patlib-mures.ro
- coordonator: dl. Adrian PLESA - Director General
- persoane care lucrează în interiorul centrului: Adrian PLESA, Mircea POP, Marius PLESA, Stefan POP, Dan PREDESCU
- din partea instituției gazdă: Octavian PLESA
- contact: ing. Adrian PLESA
chim. Mircea POP

TIMIȘ

- Sediul lucrativ - str. Piața Victoriei, nr. 3, parter, sediu al CCIA Timiș, Timișoara, cod 300030, județul TIMIȘ
- tel: 004-0256 497136
- fax. 004-0256 219173
- e-mail: Aurelia.Chira@cciat.ro; ru@cciat.ro
- www.cciat.ro
- contact: ing. Aurelia CHIRA, consilier; tel. mobil: 004-0745 422896

Colegiul de redacție

Alice Mihaela Postăvaru - *Șef Serviciu Desene și Modele*

Cristina-Maria Bararu - *Șef Serviciu Editură - Tipografie*

Mihaela Târcolea - *Consilier editorial*

Aurelia Mihalcea - *Referent, Serviciul Desene și Modele*

Adriana Negoită - *Redactor responsabil BOPI - Secțiunea DM*

Mira Negoită - *Tehnoredactor*



Editare și tehnoredactare computerizată: Editura OSIM®

Coperta: Cristina-Maria Bararu

Inscriptionat sub comanda nr. 99/2008, la

Tipografia OFICIULUI DE STAT PENTRU INVENȚII ȘI MĂRCI, BUCUREȘTI

Diracția - Redacția - Administrația
OFICIUL DE STAT PENTRU INVENȚII ȘI MĂRCI
Str. Ion Ghica nr. 5, Sector 3, telefon: + 40 21 315.19.66;
fax: + 40 21 312.38.19
e-mail: office@osim.ro [http: www.osim.ro](http://www.osim.ro)
BUCUREȘTI - ROMÂNIA

Tehnoredactare și tipar: OFICIUL DE STAT PENTRU INVENȚII ȘI MĂRCI