

**OFICIUL DE STAT
PENTRU
INVENȚII ȘI MĂRCI**

ROMÂNIA



**BULETINUL OFICIAL
DE
PROPRIETATE
INDUSTRIALĂ**

**Secțiunea
DESENE ȘI MODELE
(Design)**

Nr. 9/2008

ROMANIA



OFICIUL DE STAT PENTRU INVENȚII ȘI MĂRCI

BULETIN OFICIAL DE PROPRIETATE INDUSTRIALĂ

**SECȚIUNEA DESENE ȘI MODELE
(DESIGN)**

9

Tipărit la 30 septembrie 2008

© Toate drepturile sunt rezervate O.S.I.M. Această publicație nu va putea fi reprodusă în tot sau în parte, în niciun mod, fără autorizație prealabilă.

În atenția cititorilor

În baza Ordinului OSIM nr. 81/29.08.2008, publicarea cererilor de desene și modele depuse pe cale națională se face în site-ul OSIM, la adresa <http://www.osim.ro/publicatii/publicont.htm>.

Lunar, toate cererile de desene și modele publicate pe această cale se vor regăsi în BOPI - Secțiunea Design, la capitolul „Cereri de Desene și Modele publicate pe Internet în baza Ordinului 81/2008”.

Data de publicare pentru aceste cereri este data publicării pe Internet.

Ca urmare, **data de tipărire** a BOPI - Secțiunea Design nu reprezintă data de publicare. Data de publicare este înscrisă, pentru fiecare cerere, la codul INID (43).

BULETIN OFICIAL DE PROPRIETATE INDUSTRIALĂ

Nr. 9

30 septembrie 2008

OFICIUL DE STAT PENTRU INVENȚII ȘI MĂRCI

Direcția-Redacția-Administrația

str. Ion Ghica nr. 5, sector 3
telefon: + 4021.306.08.00
până la
+ 4021.306.08.29
fax: + 4021.312.38.19
e-mail: office@osim.ro
e-mail: editura@osim.ro
[http://](http://www.osim.ro) www.osim.ro

BUCUREȘTI - ROMÂNIA

ISSN-1223-7728

CUPRINS GENERAL

Prezentare BOPI	7
Coduri normalizate OMPI, utilizate în BOPI	10
Cereri de înregistrare a desenelor și modelelor, depuse la O.S.I.M.	11
• CDM publicate pe Internet în baza Ordinului nr. 81/2008.	15
• CDM care nu au fost publicate pe Internet.	65
Lista cererilor de înregistrare a desenelor și modelelor publicate, aranjate • în ordinea crescătoare a numerelor de înregistrare	103
• în ordinea alfabetică a solicitanților	106
Lista desenelor și modelelor înregistrate în Registrul Național al desenelor și modelelor (DM), conform hotărârii comisiei de specialitate a O.S.I.M. • DM depuse pe cale națională.	113
• DM depuse pe cale internațională.	115
Lista cererilor de desene și modele respinse conform hotărârii comisiei de specialitate a O.S.I.M.	119
Mențineri în vigoare	123
Lista titularilor decăzuți din drepturi	126
Modificări în situația juridică a titularilor	135
Erate	139
Diverse • Lista consilierilor în proprietate industrială și a mandatarilor autorizați în proprietate industrială	145
• Centre regionale pentru promovarea proprietății industriale în România	187

SOMMAIRE

Présentation du BOPI	7
Codes normalisés de l'OMPI utilisés dans le BOPI	10
Demandes d'enregistrement des dessins et des modèles déposées à l'OSIM	11
• CDM published on the Internet based on the Order no. 81/2008	15
• CDM that have not been published on the Internet	65
Liste des demandes d'enregistrement des dessins et des modèles publiés,	
• ordonnée dans l'ordre croissant des numéros d'enregistrement	103
• ordonnés dans l'ordre alphabétique des déposants	106
Liste des modèles enregistrés au Registre National des Dessins et des Modèles (DM) conformément à la décision de la Commission de Spécialité de l'Office d'Etat pour les Inventions et les Marques	
• DM déposés par voie nationale	113
• DM déposés par voie internationale ..	115
Liste des demandes d'enregistrement refusées conformément à la décision de la Commission de Spécialité de l'Office d'Etat pour les Inventions et les Marques	119
Maintiens en vigueur	123
Liste des titulaires déchus des droits	126
Modifications dans la situation juridique du titulaire	135
Errata	139
Miscellanées	
• Liste des conseillers en propriété industrielle et des mandataires agréés en propriété industrielle	145
• Centres régionaux pour la promotion de la propriété industrielle en Roumanie ...	187

CONTENTS

Introducing BOPI	7
WIPO normalised codes used in BOPI	10
Applications of registration of designs filed at OSIM	11
• CDM publiées sur l'Internet en vertu de l'Ordre N° 81/2008	15
• CDM qui n'ont pas été publiées sur l'Internet	65
List of the applications of registration of published designs arranged	
• in breeder succession of registration numbers	103
• in alphabetical order of the depositors	106
Designs registered in the National Register of Designs (DM) according to the decision of the State Office for Inventions and Trademarks design commission	
• DM deposited on national way	113
• DM deposited on international way ...	115
List of the applications of registration applications refused with the decision of the State Office for Inventions and Trademarks design commission	119
Maintenance in force	123
List of owners whose rights have ceased (forfeiture of their rights)	126
Changes in the owner's legal status	135
Erratum	139
Miscellaneous	
• Liste of industrial property attorneys and industrial property authorized representatives	145
• Regional centres for the promotion of property in Romania	187

În Buletinul Oficial de Proprietate Industrială, cererile de înregistrare a desenelor și modelelor depuse la O.S.I.M. - sectorul Desene și modele, pentru care s-au constituit depozite reglementare, se publică în ordinea claselor:

- CLASA 01** - Produse alimentare
- CLASA 02** - Articole de îmbrăcăminte și mercerie
- CLASA 03** - Articole de voiaj, cutii, umbrele și obiecte personale, necuprinse în alte clase
- CLASA 04** - Perii
- CLASA 05** - Articole textile neconfeționate, materiale din fibre sintetice sau naturale
- CLASA 06** - Mobilier
- CLASA 07** - Articole de menaj, necuprinse în alte clase
- CLASA 08** - Articole și utilaje casnice de metal
- CLASA 09** - Ambalaje și recipiente pentru transportul sau păstrarea mărfurilor
- CLASA 10** - Ceasornicărie și alte instrumente de măsură, instrumente de control și de semnalizare
- CLASA 11** - Obiecte ornamentale
- CLASA 12** - Mijloace de transport și de ridicat
- CLASA 13** - Aparate de producere, distribuție și transformare a energiei electrice
- CLASA 14** - Aparate de înregistrare, de telecomunicații și prelucrare a informațiilor
- CLASA 15** - Mașini necuprinse în alte clase
- CLASA 16** - Articole fotografice, cinematografice sau optice
- CLASA 17** - Instrumente muzicale
- CLASA 18** - Imprimerie și mașini de birou
- CLASA 19** - Papetărie, articole de birou, materiale pentru arte, învățământ
- CLASA 20** - Echipamente pentru vânzare și publicitate, semne luminoase, indicatoare
- CLASA 21** - Jocuri, jucării, corturi și articole de sport
- CLASA 22** - Arme, articole pirotehnice, articole pentru vânătoare, pescuit sau distrugerea animalelor dăunătoare
- CLASA 23** - Instalații pentru distribuția fluidelor, instalații sanitare de căldură, de ventilație și condiționare a aerului, combustibili solizi
- CLASA 24** - Medicină și laboratoare
- CLASA 25** - Construcții și elemente de construcții
- CLASA 26** - Aparate de iluminat
- CLASA 27** - Tutun și articole pentru fumători
- CLASA 28** - Produse farmaceutice sau cosmetice, articole și instrumente pentru toaletă
- CLASA 29** - Dispozitive și echipamente contra incendiilor, pentru prevenirea accidentelor sau salvare
- CLASA 30** - Articole pentru îngrijirea sau întreținerea animalelor
- CLASA 31** - Mașini și aparate pentru prepararea mâncărilor și a băuturilor, necuprinse în alte clase
- CLASA 99** - Diverse

* Conform Aranjamentului de la Locarno, din 8 octombrie 1968, revizuit în 1998.

CONDIȚII DE VÂNZARE A
BULETINULUI OFICIAL DE PROPRIETATE INDUSTRIALĂ

Buletinul Oficial de Proprietate Industrială se poate obține de la **Oficiul de Stat pentru Invenții și Mărci**, str. Ion Ghica nr. 5, sector 3, București.

- Relații despre condițiile anuale de abonare le puteți obține de la O.S.I.M., telefon +4021.306.08.00 până la +4021.306.08.29 interior, 203 sau 275.
- Prețul unui abonament la publicația BOPI - DM este de 488.25 RON (cu difuzare prin poștă).
- Prețul unui exemplar individual este de 50.5 RON/număr, în limita stocurilor disponibile.
- În cazul în care vor interveni modificări ale prețurilor, acestea vor fi anunțate.

- Începând cu data de 1 septembrie 2004, contul OSIM este:
 - IBAN RO 89TREZ 7005025XXX000278, Direcția de Trezorerie și Contabilitate Publică a Municipiului București (DTCPMB)
 - cod fiscal 4266081.

- Începând cu data de 1 ianuarie 2006, conturile IBAN OSIM de la Banca Comercială Română, Sucursala Doamnei, sunt:

	CONT IBAN NOU	CONT IBAN VECHI
- cont LEI	IBAN RO49RNCB0080005630320001	IBAN RO56RNCB5025000007740001
- cont USD	IBAN RO22RNCB0080005630320002	IBAN RO29RNCB5025000007740002
- cont EUR	IBAN RO38RNCB0080005630320005	IBAN RO61RNCB5025000007740008
- cont CHF	IBAN RO65RNCB0080005630320004	IBAN RO45RNCB5025000007740005

Programul de lucru cu publicul, al Registraturii O.S.I.M., este următorul:

luni - joi:	8,30 - 16,00
vineri:	8,30 - 13,30

CERERI DE ÎNREGISTRARE A DESENELOR ȘI MODELELOR DEPUSE

(conform Legii nr. 129/29.12.1992 privind protecția
Desenelor și Modelelor)

În cuprins, sunt publicate cererile pentru care s-a cerut protecția în România, inclusiv cele conform Aranjamentului de la Haga, pentru care România a fost desemnată, și care au fost publicate în Buletinul Internațional de Desene și Modele.

Publicarea cererilor internaționale în Buletinul Oficial de Proprietate Industrială se face gratuit, cuprinzând doar datele bibliografice, și nu produce efecte juridice, scopul fiind informarea persoanelor interesate.

*

*

*

The applications requestius protection of designs in Romania are published, the anes under the Hagne Agreement for which Romania has been designated included which applications have been published in the International Bulletin of Designs.

Publication of international applications in the Official Bulletin of Industrial Property is free of charge and only comprises the bibliographic data and produces no legal effects, its aim being that of informing the interested persons.

Extras din codurile normalizate ale Organizației Mondiale a Proprietății Intelectuale - OMPI - (norma ST3)

referitoare la organizațiile internaționale și țările care eliberează sau înregistrează titluri de proprietate industrială și care se regăsesc frecvent în Buletinul Oficial de Proprietate Industrială (lista este actualizată de OMPI, în aprilie 2007).

AD - Andora	EG - Egipt	KH - Cambodgia	RW - Ruanda
AE - Emiratele Arabe Unite	EH - Sahara Occidentală ³	KI - Kiribati	SA - Arabia Saudită
AF - Afganistan	EM - Oficiul pentru Armonizarea Pieței Interne (Mărci și Modele Industriale) (OHIM)	KM - Comore (Insule)	SB - Insulele Salomon
AG - Antigua și Barbuda	EP - Oficiul European de Brevete (OEB) ¹	KN - Saint Kitts și Nevis	SC - Seychelle
AI - Anguilla	ER - Eritreea	KP - Republica Populară Democrată Coreea	SD - Sudan
AL - Albania	ES - Spania	KR - Republica Coreea	SE - Suedia
AM - Armenia	ET - Etiopia	KW - Kuweit	SG - Singapore
AN - Antilele Olandeze	FI - Finlanda	KY - Insulele Caimane	SH - Sfânta Elena
AO - Angola	FJ - Fiji	KZ - Kazahstan	SI - Slovenia
AP - Organizația Regională Africană de Proprietate Intelectuală (ARIPO) ¹	FK - Insulele Falkland (Malvine)	LA - Laos (Republica Democrată)	SK - Republica Slovacă
AR - Argentina	FO - Insulele Feroe	LB - Liban	SL - Sierra Leone
AT - Austria	FR - Franța	LC - Santa Lucia	SM - San-Marino
AU - Australia	GA - Gabon	LI - Lichtenstein	SN - Senegal
AW - Aruba	GB - Anglia	LK - Sri Lanka	SO - Somalia
AZ - Azerbaidjan	GC - Oficiul de Brevete al Consiliului de Cooperare pentru Statele Arabe din Golf (GCC)	LR - Liberia	SR - Suriname
BA - Bosnia-Herzegovina	GD - Grenada	LS - Lesotho	ST - Sao Tomee și Principe
BB - Barbados	GE - Georgia	LT - Lituania	SV - Salvador
BD - Bangladesh	GG - Guernsey	LU - Luxemburg	SY - Siria
BE - Belgia	GH - Ghana	LV - Letonia	SZ - Elveția
BF - Burkina Faso	GI - Gibraltar	LY - Libia	
BG - Bulgaria	GL - Groelanda	MA - Maroc	TC - Insulele Turques și Caiques
BH - Bahrein	GM - Gambia	MC - Monaco	TD - Ciad
BI - Burundi	GN - Guineea	MD - Moldova	TG - Togo
BJ - Benin	GQ - Guineea Ecuatorială	ME - Muntenegru	TH - Thailanda
BM - Bermude	GR - Grecia	MG - Madagascar	TJ - Tajikistan
BN - Brunei Darussalam	GS - Georgia de Sud și Insulele Sandwich	MK - Macedonia	TL - Timor - Leste ⁶
BO - Bolivia	GT - Guatemala	ML - Mali	TM - Turkmenistan
BR - Brazilia	GW - Guineea-Bissau	MM - Mianmar	TN - Tunisia
BS - Bahamas	GY - Guiana	MN - Mongolia	TO - Tonga
BT - Bhutan	HK - Hong-Kong	MO - Macao	TR - Turcia
BV - Insula Bouvet	HN - Honduras	MP - Insulele Mariana de Nord	TT - Trinidad-Tobago
BW - Botswana	HR - Croația	MR - Mauritania	TV - Tuvalu
BX - Oficiul din Benelux pentru Proprietate Intelectuală (BOIP) ²	HT - Haiti	MS - Montserrat	TW - Taiwan (Provincie Chineză)
BY - Belarus	HU - Ungaria	MT - Malta	TZ - Republica Unită a Tanzaniei
BZ - Belize	IB - Biroul Internațional al Organizației Mondiale de Proprietate Industrială (OMPI) ⁵	MU - Maurice	UA - Ucraina
CA - Canada	ID - Indonezia	MV - Maldive	UG - Uganda
CD - Republica Democrată Congo	IE - Irlanda	MW - Malawi	US - Statele Unite ale Americii
CF - Republica Centrafricană	IL - Israel	MX - Mexic	UY - Uruguay
CG - Congo	IM - Isle of Man	MY - Malaezia	UZ - Uzbekistan
CH - Elveția	IN - India	MZ - Mozambic	
CI - Coasta de Fildeș	IQ - Irak	NA - Namibia	VA - Saint-Siège
CK - Insulele Cook	IR - Iran (Republica Islamică)	NE - Niger	VC - Saint Vincent et Grenadines
CL - Chile	IS - Islanda	NG - Nigeria	VE - Venezuela
CM - Camerun	IT - Italia	NI - Nicaragua	VG - Insulele Virgine Britanice
CN - China	JE - Jersey	NL - Olanda	VN - Vietnam
CO - Columbia	JM - Jamaica	NO - Norvegia	VU - Vanuatu
CR - Costa Rica	JO - Iordania	NP - Nepal	WO - Organizația Mondială de Proprietate Intelectuală (OMPI) (Biroul Internațional) ⁵
CU - Cuba	JP - Japonia	NR - Nauru	WS - Samoa
CV - Insulele Capului Verde	KE - Kenia	NZ - Noua Zeelandă	XN - Institutul Nordic pentru Brevete (NPI)
CY - Cipru	KG - Kirghistan	OA - Organizația Africană de Proprietate Intelectuală (OAPI) ¹	YE - Yemen
CZ - Republica Cehă		OM - Oman	ZA - Africa de Sud
DE - Germania ⁴		PA - Panama	ZM - Zambia
DJ - Djibouti		PE - Peru	ZW - Zimbabwe
DK - Danemarca		PG - Papua - Noua Guinee	
DM - Dominique		PH - Filipine	
DO - Republica Dominicană		PK - Pakistan	
DZ - Algeria		PL - Polonia	
EA - Organizația Euroasiatică a Brevetului ¹		PT - Portugalia	
EC - Ecuador		PW - Insulele Palau	
EE - Estonia		PY - Paraguay	
		QA - Qatar	
		QZ - Oficiul European pentru Comunitatea Soiurilor de plante (CPVO)	
		RO - România	
		RS - Serbia	
		RU - Federația Rusă	

- Organizații interguvernamentale (oficii regionale de brevete) ce acționează în folosul anumitor State Contractante, în cadrul PCT (Tratatul de Cooperare în domeniul brevetelor). În cazul Oficiului European de Brevete, acționează, de asemenea, ca Autoritate Internațională de Cercetare și Autoritate Internațională de Examinare Preliminară, în cadrul PCT.
- Oficiul din Benelux pentru Proprietate Intelectuală (BOIP) (înainte, Oficiul pentru Mărci înregistrate și Modele industriale) a înlocuit oficiile naționale din Belgia, Luxemburg și Olanda, în ceea ce privește orice activitate care are legătură cu mărcile, desenele și modelele.
- Nume provizoriu.
- În bazele de date electronice ale Registrului Internațional de Mărci, Biroul Internațional al OMPI folosește următoarele coduri adiționale, diferite de codurile active ale Standardului ST.3: "DD" pentru a desemna Germania fără teritoriul care, înainte de 3 octombrie 1990, a constituit Republica Federală Germania; "DT" pentru a desemna Germania fără teritoriul care, înainte de 3 octombrie 1990, a constituit Republica Democrată Germania.
- Codul "WO" este utilizat în legătură cu publicarea internațională sub PCT (Tratatul de Cooperare în domeniul brevetelor) (PCT), a cererilor internaționale, înregistrate la orice Oficiu receptor, membru PCT dar, în aceeași măsură, și în legătură cu publicarea depozitelor modelelor, în cadrul Acordului de la Haga privind Depozitul Internațional al Modelelor. În această privință, referirea se face la codul INID (33) acordat în Standardele WIPO ST.9 și ST.80. Codul "WO" este, de asemenea, potrivit pentru a fi folosit în ceea ce privește înregistrarea internațională a mărcilor, în cadrul Acordului de la Madrid și al Protocolului de la Madrid privind Înregistrarea internațională a Mărcilor. Codul "IB" este folosit în ceea ce privește primirea cererilor internaționale, în cadrul PCT, înregistrate de Biroul Internațional al OMPI, având și rolul de Oficiu receptor, membru PCT.
- Cod - "TL" - adoptat în data de 20 mai 2002.

**CERERI DE ÎNREGISTRARE A
DESENELOR ȘI MODELELOR,
DEPUSE LA O.S.I.M.**

CODURILE INID ale cererilor de certificat de înregistrare a desenelor și modelelor au următoarea semnificație:

- (21) Numărul depozitului național:
- (22) Data depozitului național:
- (43) Data publicării:
- (71) Numele și adresa solicitantului:
- (74) Numele și adresa mandatarului:
- (72) Numele autorului:
- (54) Denumirea desenului/modelului:
- (28) Numărul de desene/modele:
- (51) LOC (7) CI:
- (57) Descrierea desenului/modelului:
- (80)*Numărul de depozit internațional, conform Aranjamentului de la Haga:
 - Data înregistrării internaționale:
 - Data publicării internaționale:
- (30) Prioritate invocată:
- (33) Țara:
- (32) Data:
- (31) Numărul:

* Depozit internațional înregistrat conform Aranjamentului de la Haga, la care România a fost desemnată, publicat în Buletinul Internațional de Desene și Modele, care poate fi consultat integral, inclusiv reprezentările grafice, la Oficiul de Stat pentru Invenții și Mărci. Procurarea Buletinului Internațional de Desene și Modele se poate face prin abonament la Biroul Internațional O.M.P.I. - Geneva, Elveția.

**CERERI DE DESENE ȘI MODELE
PUBLICATE PE INTERNET ÎN BAZA
ORDINULUI NR. 81/2008**

CLASA 06 - MOBILIER

(21) f 2008 0394; (22) 19.09.2008; (43) 26.09.2008;
 (71) S.C. BRAVUS EXIM S.R.L., Splaiul Unirii, nr. 187, parter,
 ap. 2, sector 3, București, B 030134, B; (74) **Inventa Agenție
 de Proprietate Intelectuală S.R.L.**, b-dul Corneliu Coposu,
 nr. 7, bl. 104, sc. 2, ap. 31, sector 3, 030602, București;
 (54) **HUSE AUTO**; (28) 5; (51) **06-13**

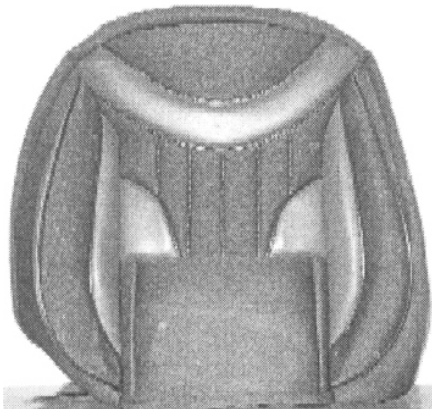

(21) f 2008 0394 - 1



(21) f 2008 0394 - 2

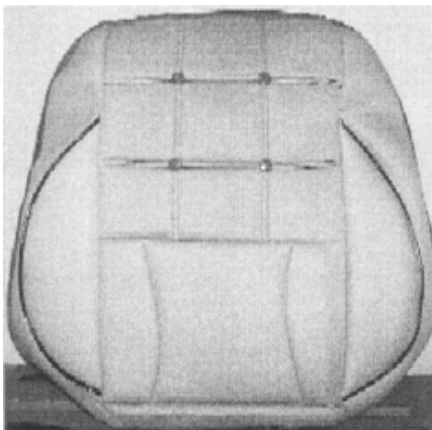

(21) f 2008 0394 - 3

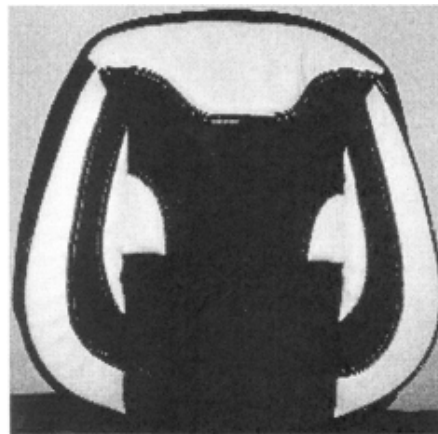

(21) f 2008 0394 - 4

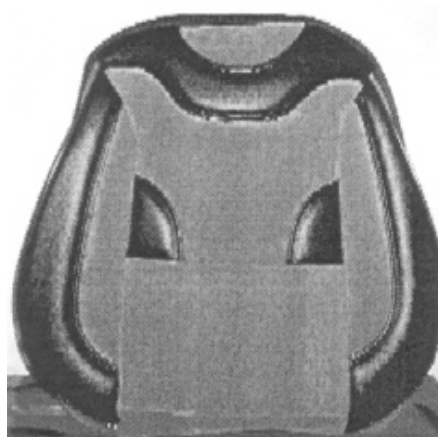

(21) f 2008 0394 - 5

** Depozit minim, cu termen de completare
 2 luni de la data depunerii, și lipsă taxă de publicare

**CLASA 07 - ARTICOLE DE MENAJ NECUPRINSE ÎN
 ALTE CLASE**

(21) f 2008 0306; (22) 04.07.2008; (43) 05.09.2008;
 (71) STRAUSS COFFEE BV, 162 Beech Avenue,
 PS Schiphol - Rijk, 1119, NL; (74) **S.C. RODALL S.R.L.**,
 Polonă 115, bl. 15, sc. A, ap. 19, sector 1, B 7000, București;
 (72) Avraham Ben Baruch; (54) **CEAȘCĂ**; (28) 1; (51) **07-01**



(21) f 2008 0306 - 1

* Depozit minim, cu termen de completare
2 luni de la data depunerii

**CLASA 09 - AMBALAJE ȘI RECIPIENTE PENTRU
TRANSPORTUL SAU PĂSTRAREA
MĂRFURILOR**

(21) f 2008 0282; (22) 19.06.2008; (43) 12.09.2008;
(71) S.C. CARPATINA S.A., str. Monetăriei, nr. 8, sector 1,
București, B; (54) STICLĂ DE 2 LITRI; (28) 2; (51) 09-01

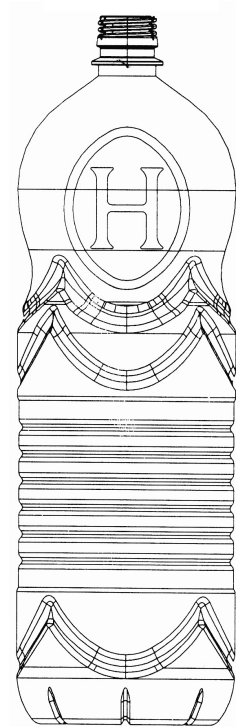

(21) f 2008 0282 - 1.2

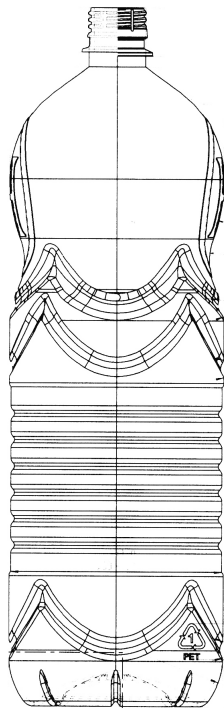

(21) f 2008 0282 - 1.1

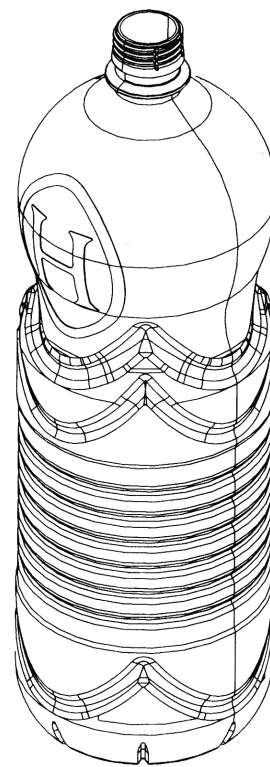

(21) f 2008 0282 - 1.3

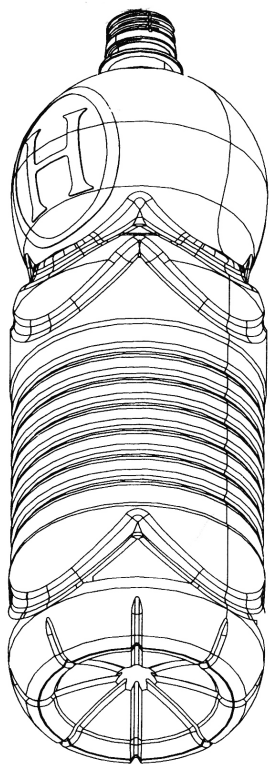

(21) f 2008 0282 - 1.4

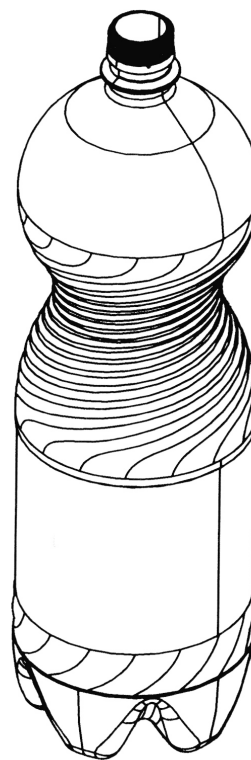

(21) f 2008 0282 - 2.2

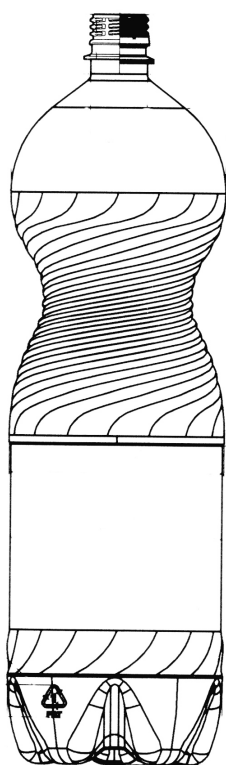

(21) f 2008 0282 - 2.1

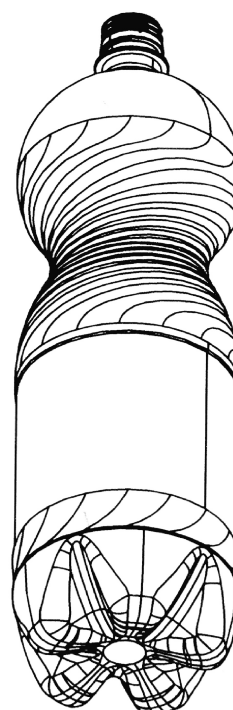

(21) f 2008 0282 - 2.3

* Depozit minim, cu termen de completare
2 luni de la data depunerii

(21) f 2008 0283; (22) 19.06.2008; (43) 12.09.2008;
(71) S.C. CARPATINA S.A., str. Monetăriei, nr. 8, sector 1,
București, B 010623, B; (54) STICLĂ DE 0,5 LITRI; (28) 2;
(51) 09-01

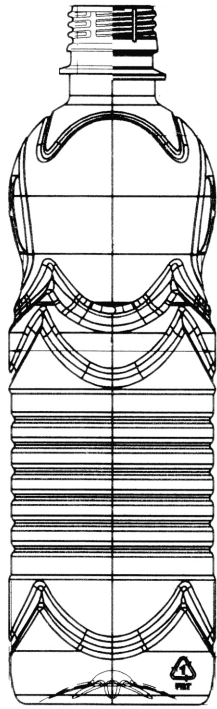

(21) f 2008 0283 - 1.1

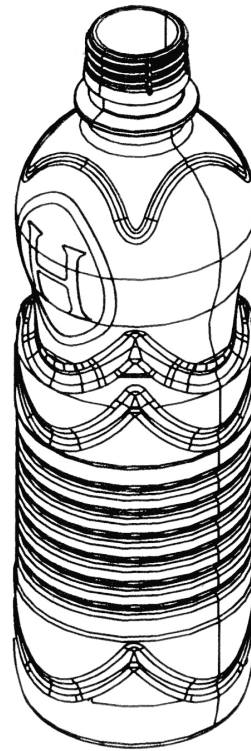

(21) f 2008 0283 - 1.3

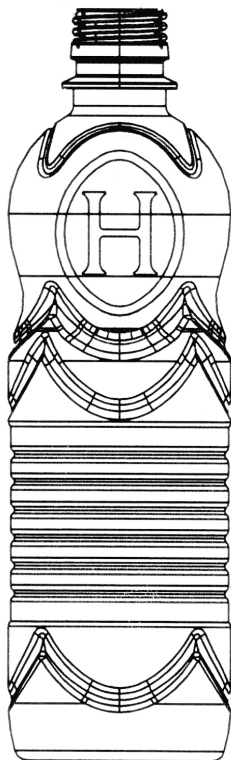

(21) f 2008 0283 - 1.2

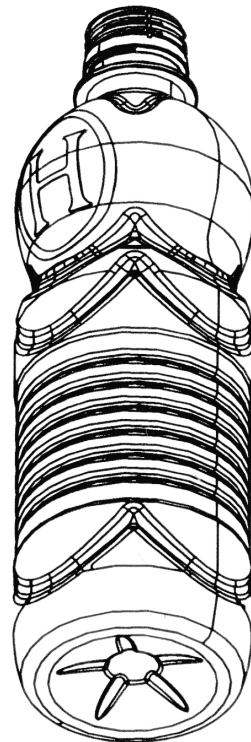

(21) f 2008 0283 - 1.4

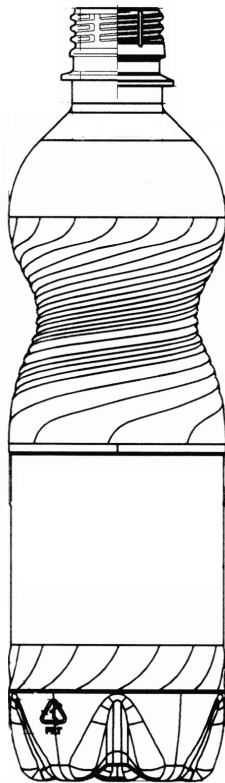

(21) f 2008 0283 - 2.1

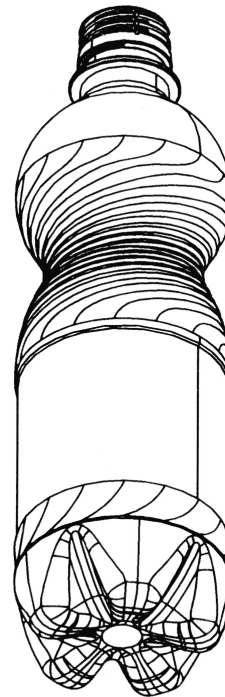

(21) f 2008 0283 - 2.3

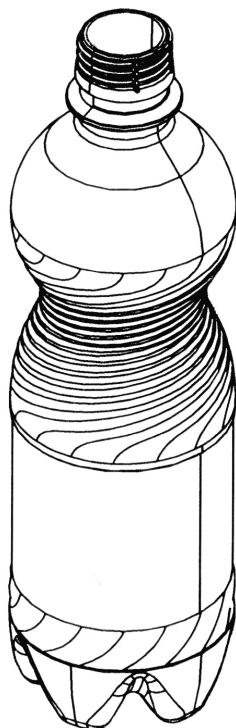

(21) f 2008 0283 - 2.2

* Depozit minim, cu termen de completare
2 luni de la data depunerii

(21) f 2008 0379; (22) 08.09.2008; (43) 12.09.2008;
(71) S.C. COSMETIC PLANT PRODCOM S.R.L.,
str. Arieşului, nr. 25, Cluj-Napoca, CJ 400441, CJ;
(72) Makkai Bence; (54) **GRAFICĂ PUBLICITARĂ**;
(28) 1; (51) **09-01**;

(57) **model 1** - Grafică de ambalaj, conţinând următoarele detalii, pe fond portocaliu: sigla Cosmetic Plant; desen umbrelă de soare, cu 4 făşii în culorile galben, roşu, verde, roşu, poziţionată pe două valuri de apă (azur şi albastru intens); text: "emulsie pentru plajă", cuvântul plajă fiind înscris cu font de mărime mare, separator în formă de val de apă; text: "extract din scoarţă de castan", chenar conţinând factorul de protecţie solară.



(21) f 2008 0379 - 1

* Depozit minim, cu termen de completare
2 luni de la data depunerii

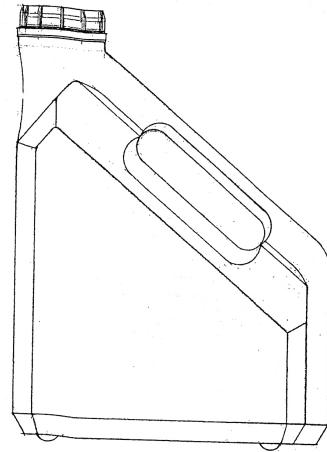

(21) f 2008 0326 - 2.1

(21) f 2008 0326; (22) 25.07.2008; (43) 05.09.2008;
(71) S.C. CASSTIL S.A., șoseaua Vergului, nr. 41, sector 2,
București, B 7000, B; (72) Villa Marian; (54) **RECIPIENT DE
MATERIAL PLASTIC**; (28) 2; (51) 09-02

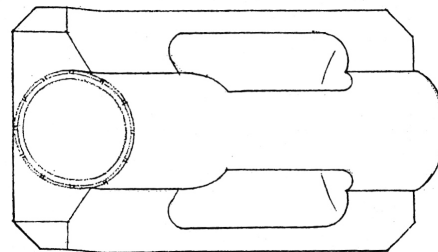

(21) f 2008 0326 - 2.2

* Depozit minim, cu termen de completare
2 luni de la data depunerii

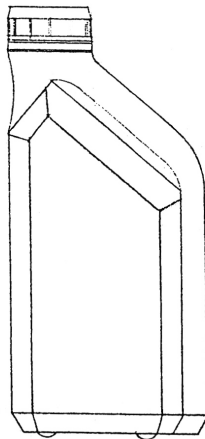

(21) f 2008 0326 - 1.1

(21) f 2008 0361; (22) 25.08.2008; (43) 12.09.2008;
(71) STRAUSS COFFEE BV, 162 Beech Avenue,
PS Schiphol - Rijk, 1119, NL; (74) **S.C. RODALL S.R.L.**,
Polonă 115, bl. 15, sc. A, ap. 19, sector 1, B 7000, București;
(72) Avraham Ben Baruch; (54) **AMBALAJE**; (28) 3;
(51) 09-02

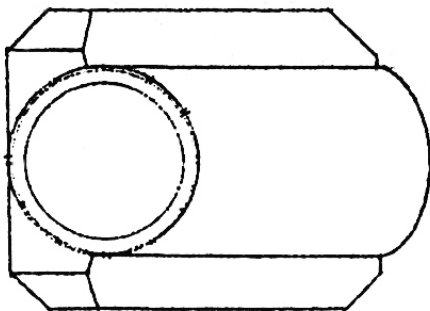

(21) f 2008 0326 - 1.2



(21) f 2008 0361 - 1



(21) f 2008 0361 - 2



(21) f 2008 0361 - 3

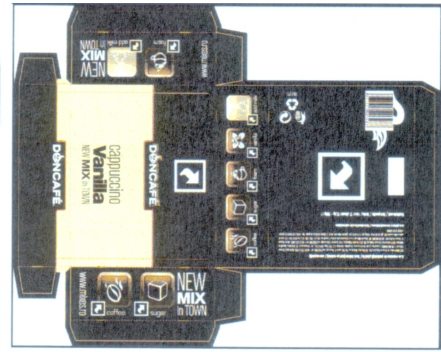

(21) f 2008 0264 - 2

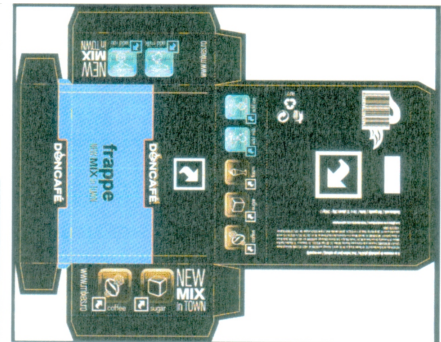

(21) f 2008 0264 - 3

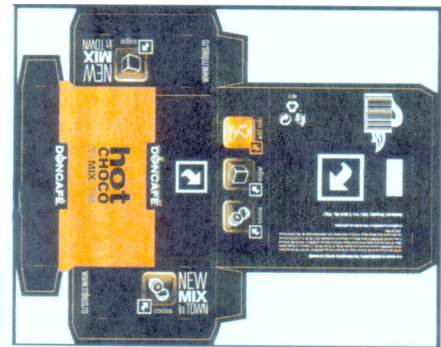

(21) f 2008 0264 - 4

(21) f 2008 0264; (22) 11.06.2008; (43) 05.09.2008; (71) STRAUSS COFFEE BV, 162 Beech Avenue, PS Schiphol - Rijk, 1119, NL; (74) S.C. RODALL S.R.L., Polonă 115, bl. 15, sc. A, ap. 19, sector 1, B 7000, București; (72) Iordache Ștefan; (54) AMBALAJE; (28) 11; (51) 09-03

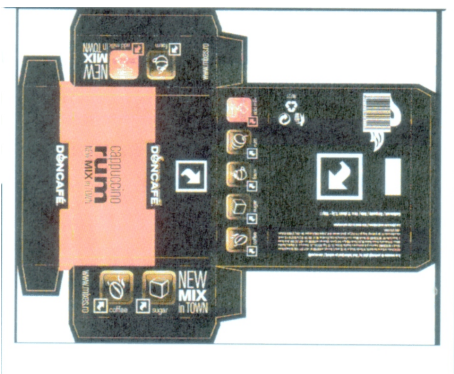

(21) f 2008 0264 - 1

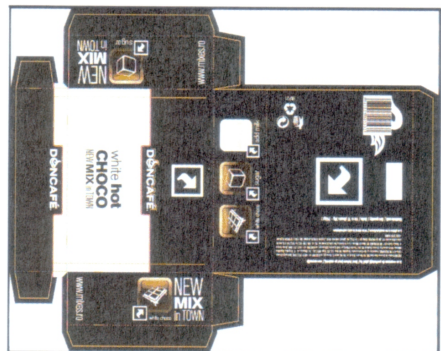

(21) f 2008 0264 - 5

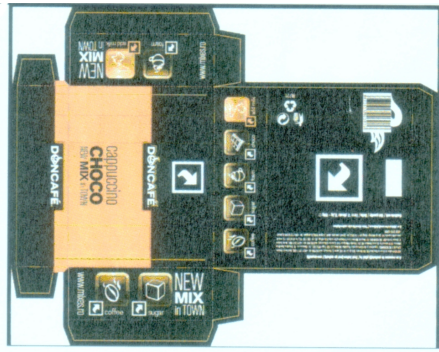

(21) f 2008 0264 - 6

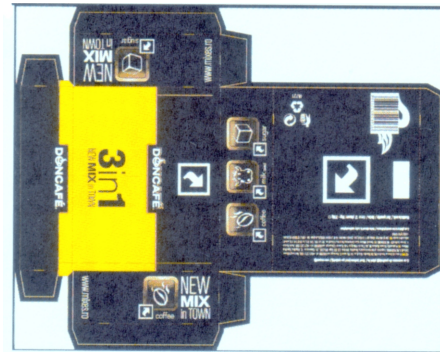

(21) f 2008 0264 - 10

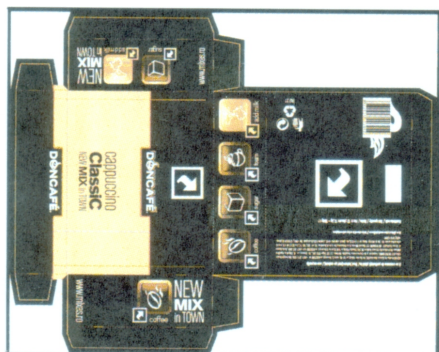

(21) f 2008 0264 - 7

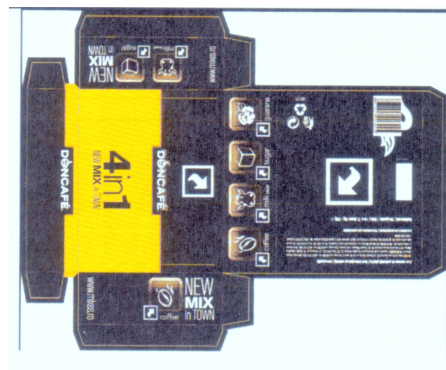

(21) f 2008 0264 - 11

* Depozit minim, cu termen de completare
2 luni de la data depunerii

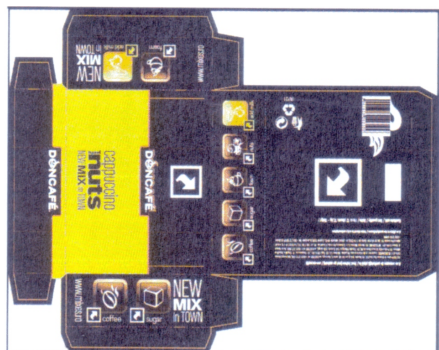

(21) f 2008 0264 - 8

(21) f 2008 0312; (22) 08.07.2008; (43) 26.09.2008;
(71) S.C. SILDO S.R.L., Cătămărăști Deal, str. Cătămărăști,
nr. 30, Botoșani, BT 717247, BT; (74) S.C. GLOBAL
CONSULTING S.R.L., str. Splai Bahlui, nr. 29, bl. B5, sc. A,
ap. 7, IS 6600, Iași; (72) Silion Anca Ilinca; CIOBOTARU
RĂZVAN IONUȚ; (54) HUSĂ DE PROTECȚIE PACHET DE
ȚIGĂRI CU SUPORT BRICHETĂ; (28) 1; (51) 09-03

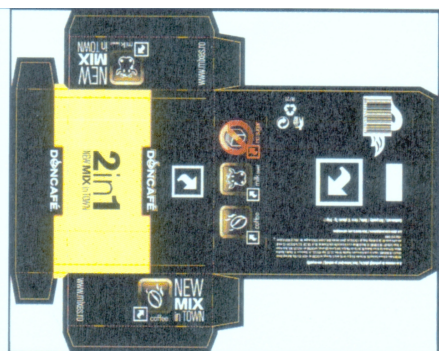

(21) f 2008 0264 - 9

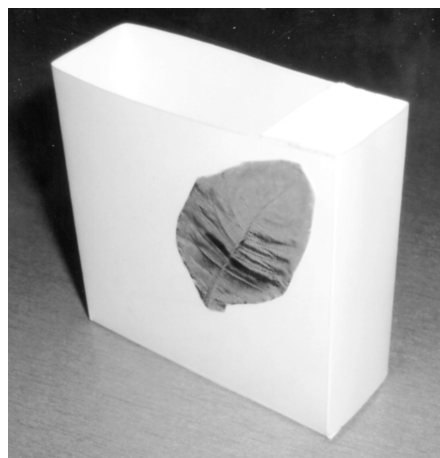

(21) f 2008 0312 - 1.1

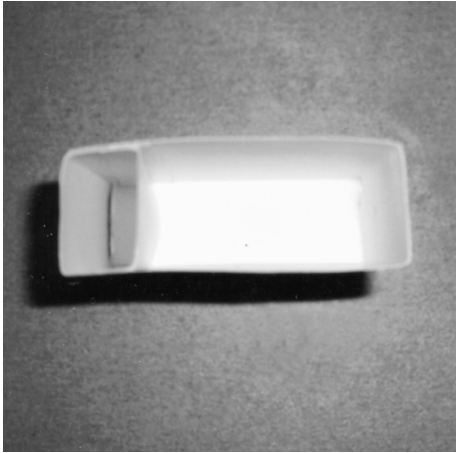

(21) f 2008 0312 - 1.2

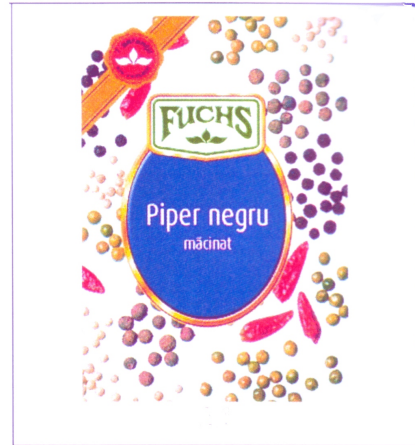

(21) f 2008 0318 - 2.1

(21) f 2008 0318; (22) 16.07.2008; (43) 26.09.2008; (71) S.C. FUCHS CONDIMENTE RO S.R.L., str. Al. I. Cuza, nr. 15-17, Domnești, AG 0300, AG; (54) AMBALAJ; (28) 18; (51) 09-03, 05



(21) f 2008 0318 - 1.1



(21) f 2008 0318 - 2.2



(21) f 2008 0318 - 1.2

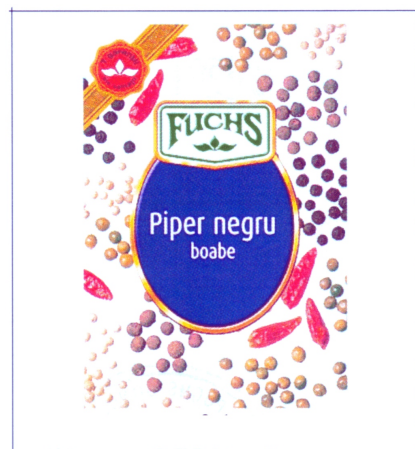

(21) f 2008 0318 - 3.1



(21) f 2008 0318 - 3.2

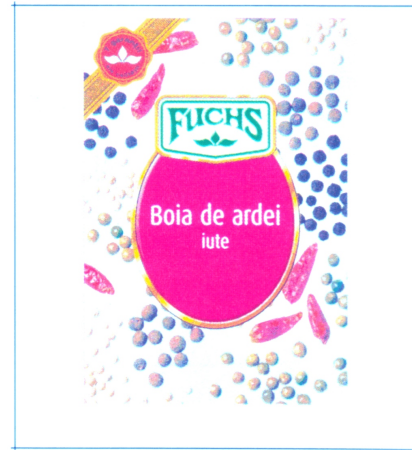

(21) f 2008 0318 - 5.1

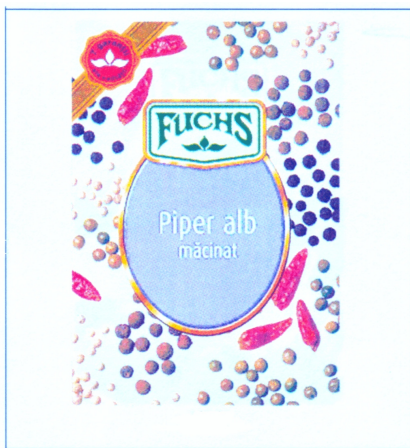

(21) f 2008 0318 - 4.1



(21) f 2008 0318 - 5.2



(21) f 2008 0318 - 4.2

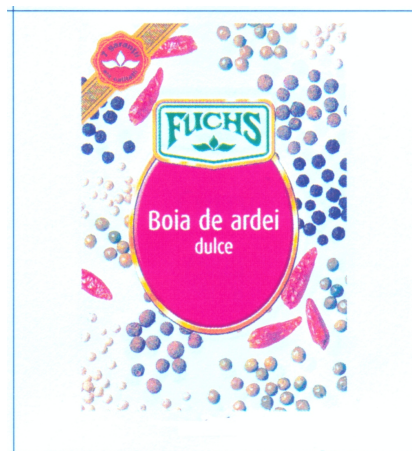

(21) f 2008 0318 - 6.1



(21) f 2008 0318 - 6.2



(21) f 2008 0318 - 8.1



(21) f 2008 0318 - 7.1



(21) f 2008 0318 - 8.2



(21) f 2008 0318 - 7.2



(21) f 2008 0318 - 9.1



(21) f 2008 0318 - 9.2



(21) f 2008 0318 - 11.1

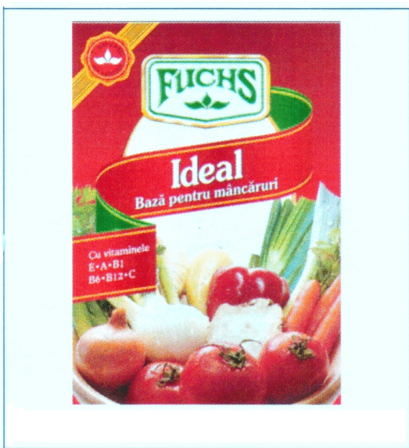

(21) f 2008 0318 - 10.1



(21) f 2008 0318 - 11.2



(21) f 2008 0318 - 10.2

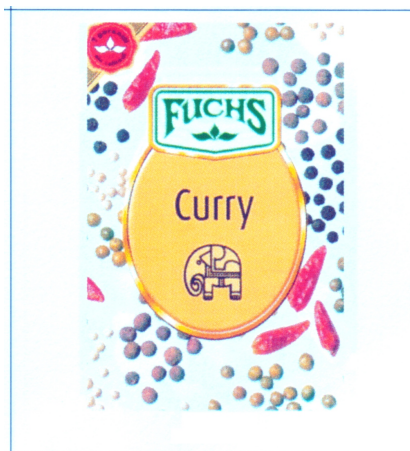

(21) f 2008 0318 - 12.1

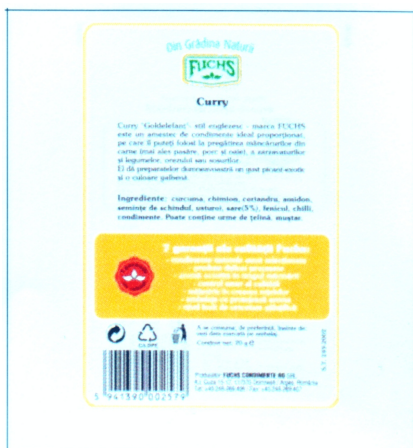

(21) f 2008 0318 - 12.2



(21) f 2008 0318 - 14.1

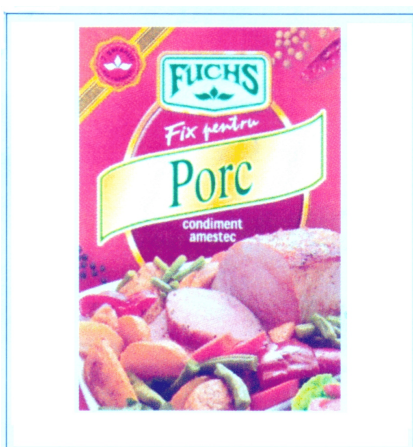

(21) f 2008 0318 - 13.1

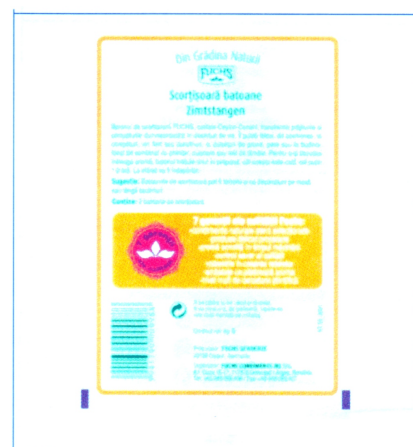

(21) f 2008 0318 - 14.2

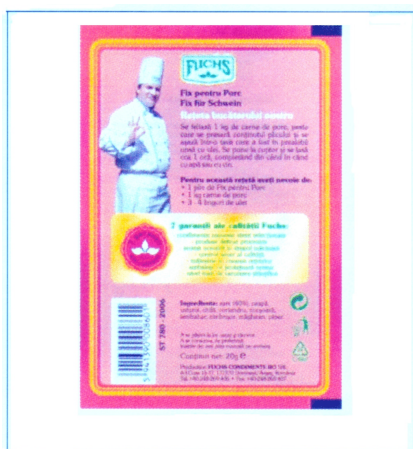

(21) f 2008 0318 - 13.2



(21) f 2008 0318 - 15.1



(21) f 2008 0318 - 15.2



(21) f 2008 0318 - 17.1



(21) f 2008 0318 - 16.1



(21) f 2008 0318 - 17.2



(21) f 2008 0318 - 16.2



(21) f 2008 0318 - 18.1



(21) f 2008 0318 - 18.2



(21) f 2008 0359 - 3

(21) f 2008 0359; (22) 22.08.2008; (43) 12.09.2008;
 (71) STRAUSS COFFEE BV, 162 Beech Avenue,
 PS Schiphol - Rijk, 1119, NL; (74) S.C. RODALL S.R.L.,
 Polonă 115, bl. 15, sc. A, ap. 19, sector 1, B 7000, București;
 (72) Avraham Ben Baruch; (54) AMBALAJE; (28) 7;
 (51) 09-05

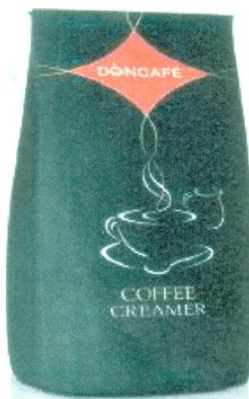

(21) f 2008 0359 - 1



(21) f 2008 0359 - 4



(21) f 2008 0359 - 2



(21) f 2008 0359 - 5



(21) f 2008 0359 - 6



(21) f 2008 0359 - 7

(21) f 2008 0360; (22) 25.08.2008; (43) 12.09.2008; (71) STRAUSS COFFEE BV, 162 Beech Avenue, PS Schiphol - Rijk, 1119, NL; (74) S.C. RODALL S.R.L., Polonă 115, bl. 15, sc. A, ap. 19, sector 1, B 7000, București; (72) Avraham Ben Baruch; (54) AMBALAJE; (28) 2; (51) 09-05



(21) f 2008 0360 - 1

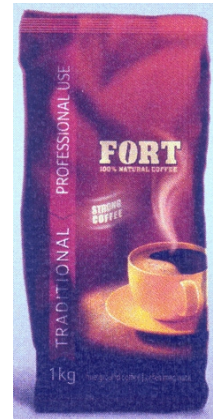

(21) f 2008 0360 - 2

CLASA 10 - CEASORNICĂRIE ȘI ALTE INSTRUMENTE DE MĂSURĂ, INSTRUMENTE DE CONTROL ȘI DE SEMNALIZARE

(21) f 2008 0392; (22) 18.09.2008; (43) 26.09.2008; (71) S.C. VINCON VRANCEA S.A., str. Avântului, nr. 12, Focșani, VN 5300, VN; (72) Cocoloș Vasile; (54) CEAS; (28) 1; (51) 10-01



(21) f 2008 0392 - 1.1



(21) f 2008 0392 - 1.2



(21) f 2008 0392 - 1.3



(21) f 2008 0392 - 1.4

** Depozit minim, cu termen de completare
2 luni de la data depunerii, și lipsă taxă de publicare

(21) f 2008 0274; (22) 16.06.2008; (43) 05.09.2008;
(71) S.C. SHELLY MEDIA S.R.L., b-dul 1 Decembrie 1918,
nr. 37, bl. P105, sc. 2, et. 7, ap. 60, camera 3, București,
B 032457, B; (74) Cabinet Individual P.I. Valentin Berea,
b-dul Carol I, nr. 51, ap. 26, sector 2, B, București;
(72) Mansouri Kamyar; (54) INDICATOR STRADAL ȘI
PANOU PUBLICITAR; (28) 9; (51) 10-06, 20-03;

(57) **model 1** - Modelul este compus din trei părți: o parte centrală, reprezentată de o bară metalică, având forma unui stâlp, poziționată pe verticală; în vârful acesteia se află montată o structură de forma unui dreptunghi, ce îndeplinește funcția de panou publicitar și care se unește cu bara metalică printr-un element circular de susținere; elementul de noutate constă în poziționarea laterală, stânga-dreapta, față de stâlpul central de susținere, perpendiculară și simetrică, a două dreptunghiuri, cu baza mare în partea de sus, cu colțurile ușor rotunjite, având funcția de indicatoare stradale, prinse de elementul central cu două tije paralele.

model 2 - Modelul este format din patru părți: o parte centrală, reprezentată de o bară metalică, având funcția de stâlp de susținere, poziționată pe verticală; în vârful acesteia se află montată o structură având formă de cub, ce îndeplinește funcția de panou publicitar, unindu-se cu bara metalică printr-un element circular de susținere; sub panoul publicitar de formă ovală se află montată o structură metalică având forma unei săgeți, cu vârful îndreptat spre partea dreaptă; elementul de noutate constă în poziționarea laterală, stânga-dreapta față de stâlpul central de susținere, perpendiculară și simetrică, a două dreptunghiuri, cu baza mare în partea de sus, cu colțurile ușor rotunjite, având funcția de indicatoare stradale, prinse de elementul central cu două tije paralele. **model 3** - Modelul este compus din trei părți: o parte centrală, reprezentată de o bară metalică, având funcția de stâlp de susținere, poziționată pe verticală; în vârful acesteia se află montată o structură de forma unui pătrat, ce îndeplinește funcția de panou publicitar, care unește bara metalică printr-un element circular de susținere; elementul de noutate constă în poziționarea laterală, stânga-dreapta față de stâlpul central de susținere, perpendiculară și simetrică, a două dreptunghiuri, cu baza mare în partea de sus, cu colțurile ușor rotunjite, având funcția de indicatoare stradale, prinse de elementul central cu două tije paralele. **model 4** - Modelul este format din patru părți: o parte centrală, reprezentată de o bară metalică, având funcția de stâlp de susținere, poziționată pe verticală; în vârful acesteia se află montată o structură de forma unui hexagon cu colțurile ușor rotunjite, ce îndeplinește funcția de panou publicitar, care se unește cu bara metalică printr-un element circular de susținere; imediat după elementul circular de susținere se află montată o structură metalică având forma unei săgeți, cu vârful îndreptat spre partea dreaptă; elementul de noutate constă în poziționarea laterală, stânga-dreapta față de stâlpul central de susținere, perpendiculară și simetrică, a două dreptunghiuri, cu baza mare în partea de sus, cu colțurile ușor rotunjite, având funcția de indicatoare stradale, prinse de elementul central cu două tije paralele. **model 5** - Modelul este format din patru părți: o parte centrală, reprezentată de o bară metalică, având funcția de stâlp de susținere, poziționată pe verticală; în vârful acesteia se află montată o structură având forma unui cerc, ce îndeplinește funcția de panou publicitar, care se unește cu bara metalică printr-un element circular de susținere; sub panoul publicitar se află montată o structură metalică având forma unei săgeți, cu vârful îndreptat spre partea dreaptă; elementul de noutate constă în poziționarea laterală, stânga-dreapta față de stâlpul central de susținere, perpendiculară și simetrică, a două dreptunghiuri, cu baza mare în partea de sus, cu colțurile ușor rotunjite, având funcția de indicatoare stradale, prinse de elementul central cu două tije paralele. **model 6** - Modelul este format din patru părți: o parte centrală, reprezentată de

o bară metalică, având funcția de stâlp de susținere, poziționată pe verticală; în vârful acesteia se află montată o structură având formă ovală, ce îndeplinește funcția de panou publicitar, unindu-se cu bara metalică printr-un element circular de susținere; sub panoul publicitar de formă ovală se află montată o structură metalică având forma unei săgeți, cu vârful îndreptat spre partea dreaptă; elementul de noutate constă în poziționarea laterală, stânga-dreapta față de stâlpul central de susținere, perpendiculară și simetrică, a două dreptunghiuri, cu baza mare în partea de sus, cu colțurile ușor rotunjite, având funcția de indicatoare stradale, prinse de elementul central cu două tije paralele. **model 7** - Modelul este format din trei părți: o parte centrală, reprezentată de o bară metalică, având funcția de stâlp de susținere, poziționată pe verticală; în vârful acesteia se află montată o structură ce reprezintă imaginea unei cești de cafea situate pe o farfuriuță, lângă care se află o linguriță, unindu-se cu bara metalică printr-un element circular de susținere; elementul de noutate constă în poziționarea laterală, stânga-dreapta față de stâlpul central de susținere, perpendiculară și simetrică, a două dreptunghiuri, cu baza mare în partea de sus, cu colțurile ușor rotunjite, având funcția de indicatoare stradale, prinse de elementul central cu două tije paralele. **model 8** - Modelul este format din patru părți: o parte centrală, reprezentată de o bară metalică, având funcția de stâlp de susținere, poziționată pe verticală; în vârful acesteia se află montată o structură având forma unui trunchi de con, cu baza mare în partea superioară, reprezentând forma unui pahar de cafea cu gura în sus, acoperit de un capac, ce se unește cu bara metalică printr-un element circular de susținere; după elementul circular de susținere se află montată o structură metalică având forma unei săgeți, cu vârful îndreptat spre partea dreaptă; elementul de noutate constă în poziționarea laterală, stânga-dreapta față de stâlpul central de susținere, perpendiculară și simetrică, a două dreptunghiuri, cu baza mare în partea de sus, cu colțurile ușor rotunjite, având funcția de indicatoare stradale, prinse de elementul central cu două tije paralele. **model 9** - Modelul este format din trei părți: o parte centrală, reprezentată de o bară metalică, având funcția de stâlp de susținere, poziționată pe verticală; în vârful acesteia se află montată o structură având forma unui paralelipiped cu colțurile ușor rotunjite, ce îndeplinește funcția de panou publicitar, care se unește cu bara metalică printr-un element circular de susținere; elementul de noutate constă în poziționarea laterală, stânga-dreapta față de stâlpul central de susținere, perpendiculară și simetrică, a două dreptunghiuri, cu baza mare în partea de sus, cu colțurile ușor rotunjite, având funcția de indicatoare stradale, prinse de elementul central cu două tije paralele.

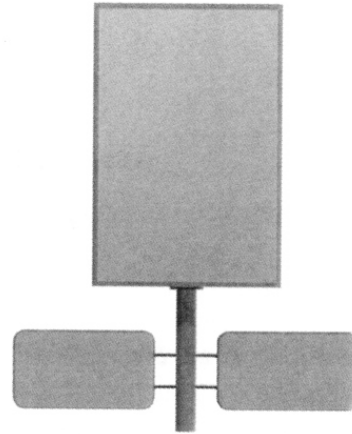

(21) f 2008 0274 - 1.1

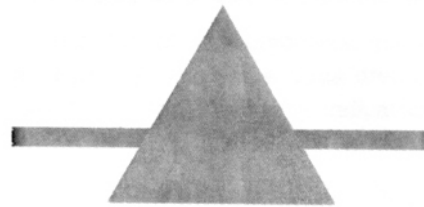

(21) f 2008 0274 - 1.2

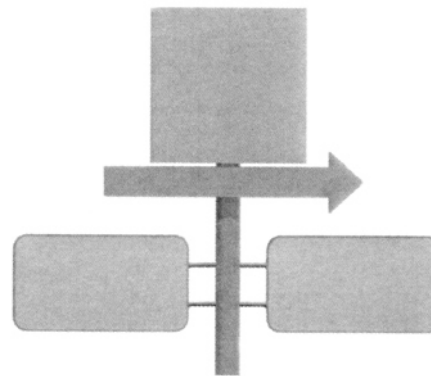

(21) f 2008 0274 - 2.1

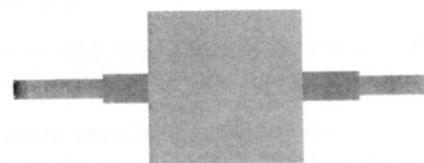

(21) f 2008 0274 - 2.2

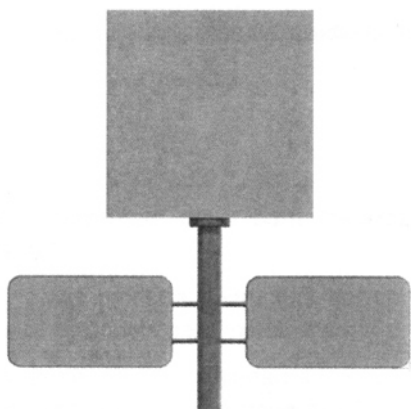

(21) f 2008 0274 - 3.1



(21) f 2008 0274 - 3.2

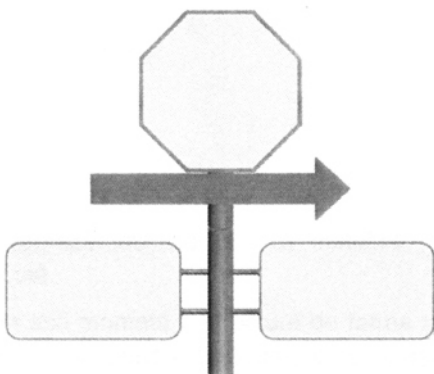

(21) f 2008 0274 - 4.1



(21) f 2008 0274 - 4.2

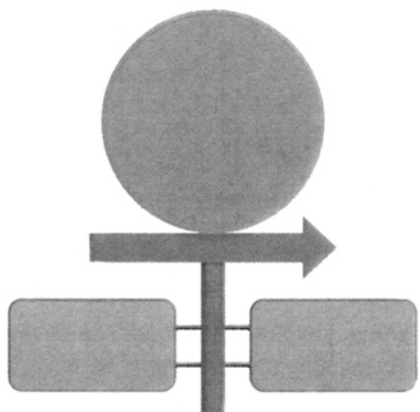

(21) f 2008 0274 - 5.1



(21) f 2008 0274 - 5.2

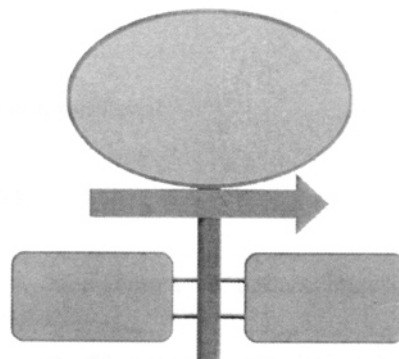

(21) f 2008 0274 - 6.1



(21) f 2008 0274 - 6.2



(21) f 2008 0274 - 7.1



(21) f 2008 0274 - 7.2

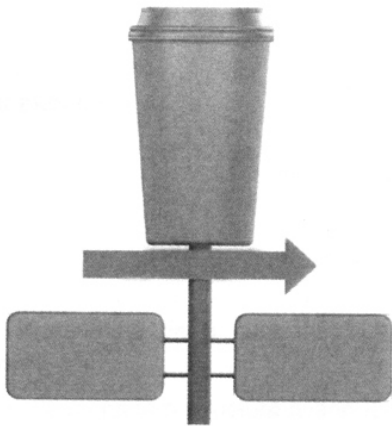

(21) f 2008 0274 - 8.1

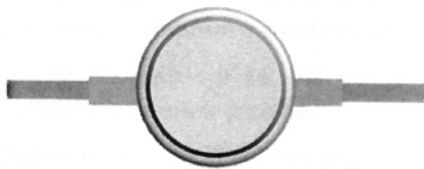

(21) f 2008 0274 - 8.2

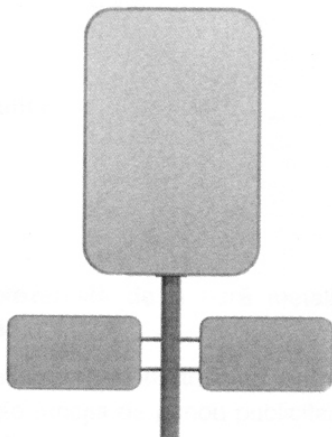

(21) f 2008 0274 - 9.1



(21) f 2008 0274 - 9.2

CLASA 11 - OBIECTE ORNAMENTALE

(21) f 2008 0251; (22) 02.06.2008; (43) 12.09.2008; (71) Smădu Octavian, str. Moldoveanu, nr. 34, Victoria, BV 505700, BV; (72) Smădu Octavian; (54) **BUCHET DE BUSUIOC ÎMPODOBIT PENTRU CULTUL CREȘTIN**; (28) 1; (51) 11-02, 99;

(57) **model 1** - Buchet de busuioc împodobit, jos, cu frunze de bucsus și imortele, iar sus, cu fundițe din lână divers colorată. Tija buchetului este legată cu fir alcătuiind drapelul românesc și are, în partea de jos, un capăt sferic colorat și un ciucur, iar sus - trei ciucuri în culorile naționale.



(21) f 2008 0251 - 1(60|120)

* Depozit minim, cu termen de completare
2 luni de la data depunerii

(21) f 2008 0260; (22) 06.06.2008; (43) 12.09.2008; (71) Mironeanu Alexandru, Calea Rahovei, nr. 297, bl. 72 A, et 9, ap. 41 sector 5, București, B 050898, B; (72) Mironeanu Alexandru; (54) **RECIPIENT JUMELAT, CU POSIBILITATEA ÎNCHIDERII ȘI DESCHIDERII**; (28) 3; (51) 11-02

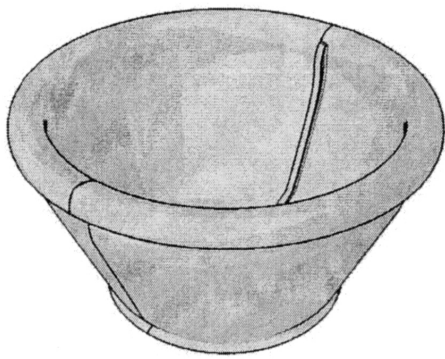

(21) f 2008 0260 - 1.1

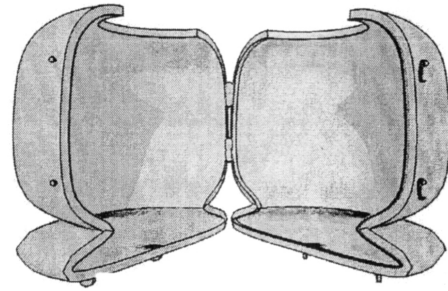

(21) f 2008 0260 - 2.2

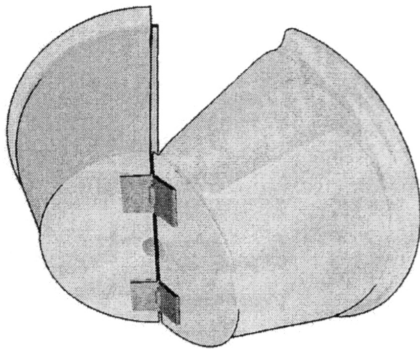

(21) f 2008 0260 - 1.2

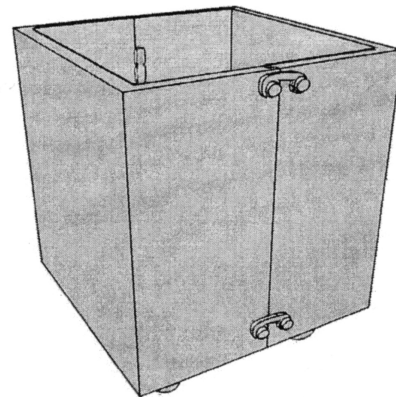

(21) f 2008 0260 - 3.1

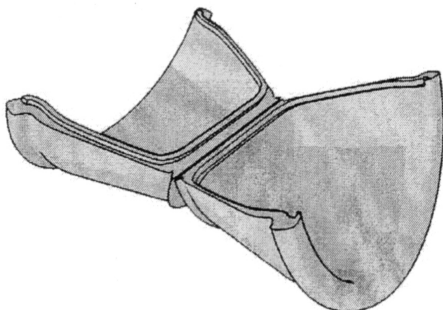

(21) f 2008 0260 - 1.3

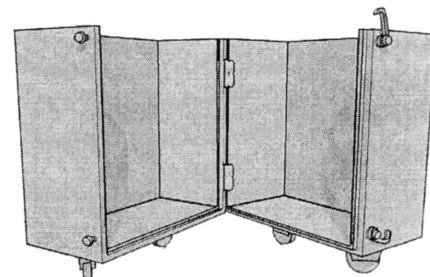

(21) f 2008 0260 - 3.2

* Depozit minim, cu termen de completare
2 luni de la data depunerii

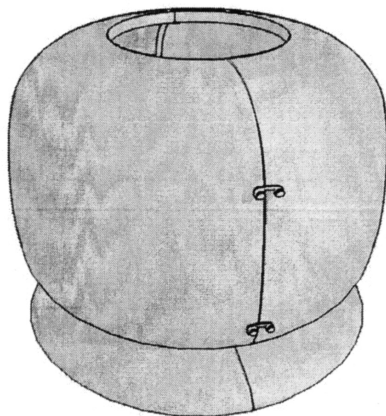

(21) f 2008 0260 - 2.1

CLASA 12 - MIJLOACE DE TRANSPORT ȘI DE RIDICAT

(21) f 2008 0293; (22) 30.06.2008; (43) 05.09.2008;
(71) S.C. REMAR S.A., str. Gării, nr. 18, Pașcani, IS 705200,
IS; (74) Stoian Ioan - Agenție de Proprietate Industrială și
Transfer Tehnologic, b-dul Republicii, bl. 46, sc. C, ap. 35,
611127, Roman; (72) Cornea Cătălin; CRISTEA IULIAN;
Didilă Vasile; (54) TREN ETAJAT, PENTRU CĂLĂTORI, ȘI
MOD DE ARANJARE; (28) 21; (51) 12-03



(21) f 2008 0293 - 1.1

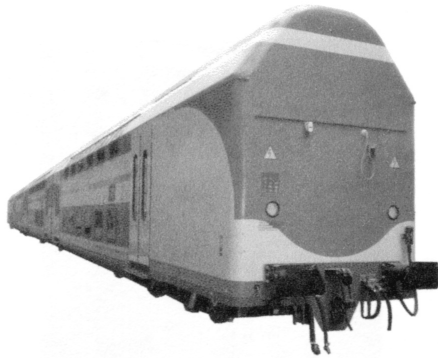

(21) f 2008 0293 - 1.2



(21) f 2008 0293 - 4.1



(21) f 2008 0293 - 2



(21) f 2008 0293 - 4.2



(21) f 2008 0293 - 3



(21) f 2008 0293 - 5



(21) f 2008 0293 - 6



(21) f 2008 0293 - 9



(21) f 2008 0293 - 7



(21) f 2008 0293 - 10



(21) f 2008 0293 - 8



(21) f 2008 0293 - 11



(21) f 2008 0293 - 12.1



(21) f 2008 0293 - 14.1



(21) f 2008 0293 - 12.2



(21) f 2008 0293 - 14.2



(21) f 2008 0293 - 13



(21) f 2008 0293 - 15.1



(21) f 2008 0293 - 15.2



(21) f 2008 0293 - 18

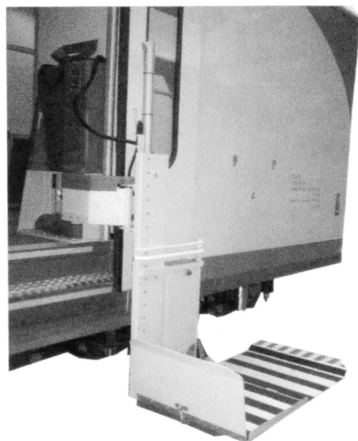

(21) f 2008 0293 - 16



(21) f 2008 0293 - 19



(21) f 2008 0293 - 17



(21) f 2008 0293 - 20.1



(21) f 2008 0293 - 20.2

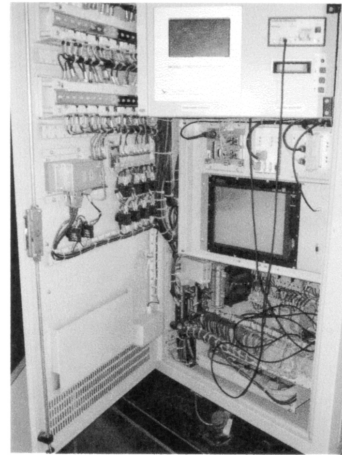

(21) f 2008 0293 - 21.2



(21) f 2008 0293 - 21.1

(21) f 2008 0340; (22) 01.08.2008; (43) 05.09.2008;
(71) S.C. ATELIERELE CFR GRIVIȚA S.A., Calea Griviței,
nr. 359, sector 1, București, B 010718, B; (72) Matei Viorel;
BUGA ADRIAN; (54) **VAGON DE DORMITOR ȘI MOD DE
ARANJARE**; (28) 4; (51) 12-03

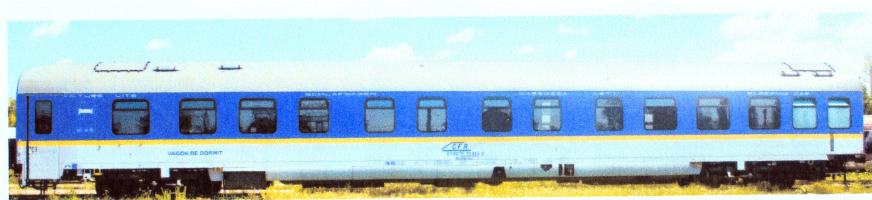

(21) f 2008 0340 - 1



(21) f 2008 0340 - 2.1



(21) f 2008 0340 - 2.2



(21) f 2008 0340 - 2.3



(21) f 2008 0340 - 3



(21) f 2008 0340 - 4

* Depozit minim, cu termen de completare
2 luni de la data depunerii

CLASA 19 - PAPETĂRIE, ARTICOLE DE BIROU, MATERIALE PENTRU ARTE, ÎNVĂȚĂMÂNT

(21) f 2008 0265; (22) 11.06.2008; (43) 05.09.2008; (71) STRAUSS COFFEE BV, 162 Beech Avenue, PS Schiphol - Rijk, 1119, NL; (74) S.C. RODALL S.R.L., Polonă 115, bl. 15, sc. A, ap. 19, sector 1, B 7000, București; (72) Iordache Ștefan; (54) GRAFICĂ PENTRU AMBALAJE; (28) 11; (51) 19-08



(21) f 2008 0265 - 1



(21) f 2008 0265 - 2



(21) f 2008 0265 - 3



(21) f 2008 0265 - 4



(21) f 2008 0265 - 5



(21) f 2008 0265 - 10



(21) f 2008 0265 - 6

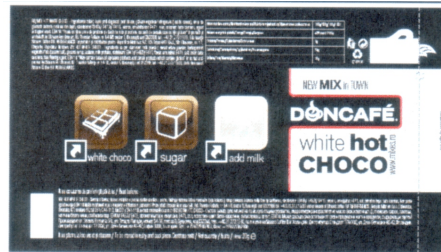

(21) f 2008 0265 - 11

* Depozit minim, cu termen de completare
2 luni de la data depunerii



(21) f 2008 0265 - 7

(21) f 2008 0266; (22) 11.06.2008; (43) 05.09.2008;
(71) STRAUSS COFFEE BV, 162 Beech Avenue,
PS Schiphol - Rijk, 1119, NL; (74) S.C. RODALL S.R.L.,
Polonă 115, bl. 15, sc. A, ap. 19, sector 1, B 7000, București;
(72) Iordache Ștefan; (54) GRAFICĂ PENTRU AMBALAJE;
(28) 4; (51) 19-08



(21) f 2008 0265 - 8



(21) f 2008 0266 - 1



(21) f 2008 0265 - 9



(21) f 2008 0266 - 2



(21) f 2008 0266 - 3



(21) f 2008 0266 - 4

* Depozit minim, cu termen de completare
2 luni de la data depunerii

(21) f 2008 0302; (22) 03.07.2008; (43) 26.09.2008;
(71) S.C. ITAL - KOL S.R.L., str. XI, nr. 60, comuna Șag,
TM 307395, TM; (74) **Agencia de Proprietate Industrială
Ariana - Consilier Popescu Codruța**, Calea Aradului, nr. 33,
ap. 7, TM 1900, Timișoara; (54) **ETICHETE**; (28) 13;
(51) **19-08**



(21) f 2008 0302 - 2



(21) f 2008 0302 - 3



(21) f 2008 0302 - 1



(21) f 2008 0302 - 4



(21) f 2008 0302 - 5



(21) f 2008 0302 - 8



(21) f 2008 0302 - 6



(21) f 2008 0302 - 9



(21) f 2008 0302 - 7

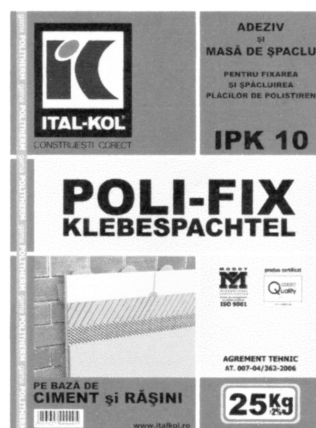

(21) f 2008 0302 - 10

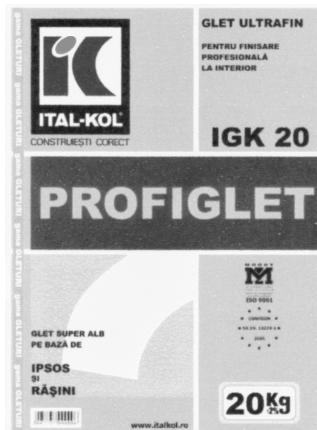

(21) f 2008 0302 - 11

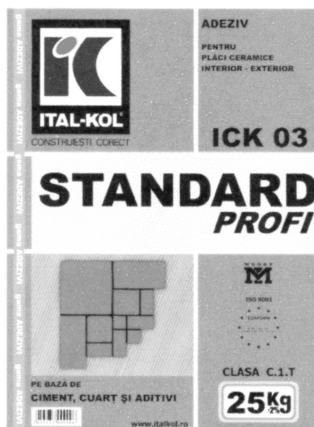

(21) f 2008 0302 - 12

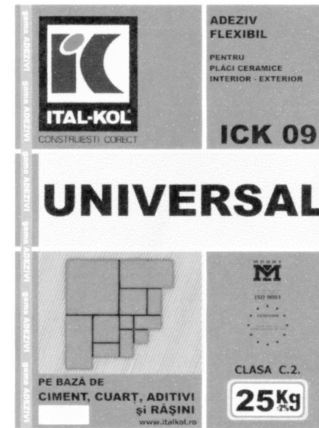

(21) f 2008 0302 - 13

(21) f 2008 0307; (22) 04.07.2008; (43) 12.09.2008; (71) S.C. COSMETIC PLANT PRODCOM S.R.L., str. Arieșului, nr. 25, Cluj-Napoca, CJ 400441, CJ; (72) Makkai Bence; (54) **GRAFICĂ PUBLICITARĂ**; (28) 1; (51) 19-08; (57) **model 1** - Desen colac înnot sub formă de rățușcă având ciocul deschis și capul aplecat spre spate, purtând ochelari de soare negri și pălărie de soare.



(21) f 2008 0307 - 1

(21) f 2008 0319; (22) 18.07.2008; (43) 05.09.2008; (71) S.C. BOROMIR IND S.R.L., str. Târgului, nr. 2, Râmnicu-Vâlcea, VL 240485, VL; (54) **GRAFICĂ PENTRU AMBALAJE**; (28) 3; (51) 19-08



(21) f 2008 0319 - 1.1



(21) f 2008 0319 - 1.2



(21) f 2008 0319 - 2.1



(21) f 2008 0319 - 2.2



(21) f 2008 0319 - 3.1



(21) f 2008 0319 - 3.2

(21) f 2008 0347; (22) 11.08.2008; (43) 05.09.2008;
 (71) GORDON PROD S.R.L., localitatea Bisericani, nr. 2/A,
 comuna Lupeni, Bisericani, HR537166, HR; (74) **Szente Sandor**,
 Victoriei 41, bl. U6, ap. 4, et. 1, HR 535600, Odoarheiu Secuiesc;
 (72) Ferencz Gabor Botond; (54) **ETICHETĂ**; (28) 1; (51) 19-08

(21) f 2008 0358; (22) 22.08.2008; (43) 12.09.2008;
 (71) STRAUSS COFFEE BV, 162 Beech Avenue, PS Schiphol - Rijk,
 1119, NL; (74) **S.C. RODALL S.R.L.**, Polonă 115, bl. 15, sc. A,
 ap. 19, sector 1, B 7000, București; (72) Avraham Ben Baruch;
 (54) **COLAJ APARAT PENTRU PREPARAT CAFEA**; (28) 5; (51) 19-08, 31-00



(21) f 2008 0347 - 1



(21) f 2008 0358 - 1



(21) f 2008 0358 - 2



(21) f 2008 0358 - 5



(21) f 2008 0358 - 3



(21) f 2008 0358 - 4

(21) f 2008 0363; (22) 27.08.2008; (43) 12.09.2008;
 (71) ORDIS S.R.L., str. Turda, nr 15, Sibiu, SB 550052, SB;
 (72) Duse Marius; (54) **ORDIS**; (28) 1; (51) **19-08**



(21) f 2008 0363 - 1

* Depozit minim, cu termen de completare
 2 luni de la data depunerii

(21) f 2008 0377; (22) 02.09.2008; (43) 12.09.2008;
 (71) S.C. DELROTI S.R.L., Piața Unirii, nr. 22, ap. 5,
 Cluj-Napoca, CJ 400113, CJ; (74) **Agenția de Proprietate
 Industrială Ariana**, b-dul 15 Noiembrie, nr. 90, BV 500102,
 Brașov; (72) Rotariu Dorin Ilie; (54) **FILIGRAN TIPIZATE**;
 (28) 1; (51) **19-08**



(21) f 2008 0377 - 1



(21) f 2008 0380 - 2.1

* Depozit minim, cu termen de completare
2 luni de la data depunerii

(21) f 2008 0380; (22) 10.09.2008; (43) 17.09.2008;
(71) S.C. FUCHS CONDIMENTE RO S.R.L., str. Al. I. Cuza,
nr. 15-17, Domnești, AG 0300, AG; (54) **AMBALAJ**; (28) 13;
(51) **19-08**



(21) f 2008 0380 - 1.1



(21) f 2008 0380 - 2.2



(21) f 2008 0380 - 1.2



(21) f 2008 0380 - 3.1



(21) f 2008 0380 - 3.2



(21) f 2008 0380 - 5.1



(21) f 2008 0380 - 4.1



(21) f 2008 0380 - 5.2



(21) f 2008 0380 - 4.2



(21) f 2008 0380 - 6.1



(21) f 2008 0380 - 6.2



(21) f 2008 0380 - 8.1



(21) f 2008 0380 - 7.1



(21) f 2008 0380 - 8.2



(21) f 2008 0380 - 7.2



(21) f 2008 0380 - 9.1



(21) f 2008 0380 - 9.2



(21) f 2008 0380 - 11.1



(21) f 2008 0380 - 10.1



(21) f 2008 0380 - 11.2



(21) f 2008 0380 - 10.2



(21) f 2008 0380 - 12.1



(21) f 2008 0380 - 12.2



(21) f 2008 0380 - 13.2



(21) f 2008 0380 - 13.1

** Depozit minim, cu termen de completare 2 luni de la data depunerii, și lipsă taxă de publicare

(21) f 2008 0381; (22) 10.09.2008; (43) 17.09.2008; (71) S.C. TRD TNUVA ROMANIA DAIRIES S.R.L., Șoseaua Olteniței, nr. 251, Popești-Leordeni, IF 077160, IF; (54) TNUVA FRAPPE; (28) 1; (51) 19-08



(21) f 2008 0381 - 1

** Depozit minim, cu termen de completare 2 luni de la data depunerii, și lipsă taxă de publicare

(21) f 2008 0382; (22) 10.09.2008; (43) 17.09.2008; (71) S.C. TRD TNUVA ROMANIA DAIRIES S.R.L., Șoseaua Olteniței, nr. 251, Popești-Leordeni, IF 077160, IF;

(54) TNUVA IAURTUL MEU FIN CU CEREALE 0% GRĂSIMI; (28) 2; (51) 19-08

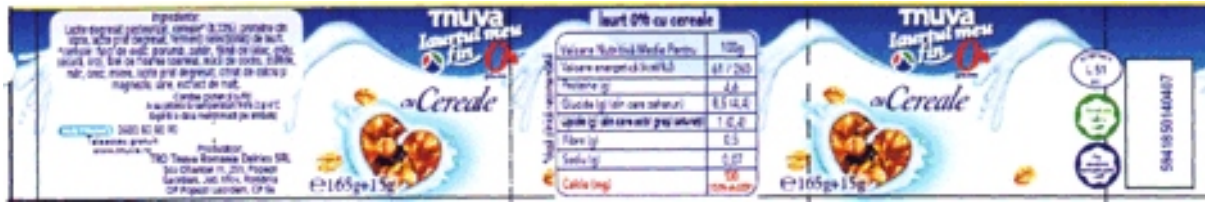

(21) f 2008 0382 - 1



(21) f 2008 0382 - 2

** Depozit minim, cu termen de completare
2 luni de la data depunerii, și lipsă taxă de publicare

(21) f 2008 0383; (22) 10.09.2008; (43) 17.09.2008;
(71) S.C. TRD TNUVA ROMANIA DAIRIES S.R.L.,
Șoseaua Olteniței, nr. 251, Popești-Leordeni, IF 077160, IF;

(54) TNUVA IAURTUL MEU FIN CU CEREALE 4%
GRĂSIMI; (28) 2; (51) 19-08



(21) f 2008 0383 - 1



(21) f 2008 0383 - 2

** Depozit minim, cu termen de completare
2 luni de la data depunerii, și lipsă taxă de publicare

(21) f 2008 0384; (22) 10.09.2008; (43) 17.09.2008;
 (71) S.C. TRD TNUVA ROMANIA DAIRIES S.R.L.,

Șoseaua Olteniței, nr. 251, Popești-Leordeni, IF077160, IF;
 (54) TNUVA IAURTUL MEU FIN 0% GRĂSIMI; (28) 2;
 (51) 19-08



(21) f 2008 0384 - 1



(21) f 2008 0384 - 2

** Depozit minim, cu termen de completare
 2 luni de la data depunerii, și lipsă taxă de publicare



(21) f 2008 0389 - 2

(21) f 2008 0389; (22) 11.09.2008; (43) 18.09.2008;
 (71) S.C. GALMOPAN S.A., b-dul G. Coșbuc, nr. 257, Galați,
 GL 800157, GL; (74) Apostol Salomia, Reg. 11, Siret 15,
 bl. E4, ap. 54, GL 6200, Galați; (72) Herescu Marius;
 (54) GRAFICĂ AMBALAJ; (28) 6; (51) 19-08



(21) f 2008 0389 - 1



(21) f 2008 0389 - 3



(21) f 2008 0389 - 4



(21) f 2008 0389 - 5



(21) f 2008 0389 - 6

** Depozit minim, cu termen de completare
2 luni de la data depunerii, și lipsă taxă de publicare

(21) f 2008 0390; (22) 15.09.2008; (43) 19.09.2008;
(71) Caia Ghiorghită, Piața Trandafirilor, nr. 39-41, ap. 5,
Târgu-Mureș, MS 540053, MS; (72) Caia Ghiorghită;
(54) ETICHETĂ; (28) 1; (51) 19-08



(21) f 2008 0390 - 1

* Depozit minim, cu termen de completare
2 luni de la data depunerii

(21) f 2008 0393; (22) 19.09.2008; (43) 26.09.2008;
(71) S.C. TRELIS TRADE S.R.L., str. Emil Bota, nr. 1,
bl. M 109, sc. 2, ap. 49, sector 3, București, B 031073, B;
(54) ETICHETE; (28) 2; (51) 19-08



(21) f 2008 0393 - 1



(21) f 2008 0393 - 2

(21) f 2008 0395; (22) 22.09.2008; (43) 26.09.2008; (71) Oltean Teodor, str. Alba-Iulia, nr. 4, Târgu-Mureș, MS 540391, MS; (72) Oltean Teodor; (54) **ETICHETĂ**; (28) 1; (51) **19-08**



(21) f 2008 0395 - 1

CLASA 21 - JOCURI, JUCĂRII, CORTURI ȘI ARTICOLE DE SPORT

(21) f 2008 0277; (22) 17.06.2008; (43) 26.09.2008; (71) S.C. SACRIS IMPEX S.R.L., str. Aurel Vlaicu, nr. 72, Satu Mare, SM 3900, SM; (72) Cosac Gheorghe; (54) **APARATE SPORTIVE**; (28) 10; (51) **21-02**;

(57) **model 1** - Design modern, simplu, armonizant, colorat, distractiv. Elementul nou: atractiv pentru evaluarea și dezvoltarea sistemului muscular și a capacității de coordonare a mișcării membrilor superioare. **model 2** - Design modern, simplu, armonizant, colorat, distractiv. Element nou: atractiv pentru corectarea ținutei și relaxarea musculaturii părții superioare a corpului, benefic pentru coordonarea respirației.

model 3 - Design modern, simplu, armonizant, colorat, distractiv. Element nou: atractiv pentru evaluarea și dezvoltarea sistemului muscular și a capacității de coordonare a mișcării membrilor inferioare. **model 4** - Design modern, simplu, armonizant, colorat, distractiv. Element nou: atractiv pentru evaluarea și dezvoltarea sistemului muscular și a capacității de coordonare a mișcării simultane a membrilor superioare. **model 5** - Design modern, simplu, armonizant, colorat, distractiv. Element nou: atractiv pentru coordonarea stării de echilibru corporal și pentru dezvoltarea sistemului muscular la nivelul șoldurilor și stomacului. **model 6** - Design modern, simplu, armonizant, colorat, distractiv. Element nou: atractiv pentru evaluarea și dezvoltarea sistemului muscular și a capacității de coordonare a mișcărilor membrilor inferioare. **model 7** - Design modern, complex, armonizant, colorat, distractiv. Element nou: atractiv pentru evaluarea și dezvoltarea complexă a sistemului muscular și a capacității de coordonare a mișcării întregului corp, beneficiind de îmbunătățirea funcționării sistemelor circulator, respirator și metabolic. **model 8** - Design modern, complex, armonizant, colorat, distractiv. Element nou: atractiv pentru evaluarea și dezvoltarea complexă a mișcării întregului corp, benefic în îmbunătățirea funcționării sistemelor circulator, respirator și metabolic. **model 9** - Design modern, complex, armonizant, colorat, distractiv. Element nou: atractiv pentru evaluarea și dezvoltarea complexă a mișcării întregului corp, benefic în îmbunătățirea funcționării sistemelor circulator, respirator și metabolic. **model 10** - Design modern, complex, armonizant, colorat, distractiv. Element nou: atractiv pentru evaluarea și dezvoltarea complexă a mișcării întregului corp, benefic în îmbunătățirea funcționării sistemelor circulator, respirator și metabolic.



(21) f 2008 0277 - 1



(21) f 2008 0277 - 2



(21) f 2008 0277 - 5



(21) f 2008 0277 - 3

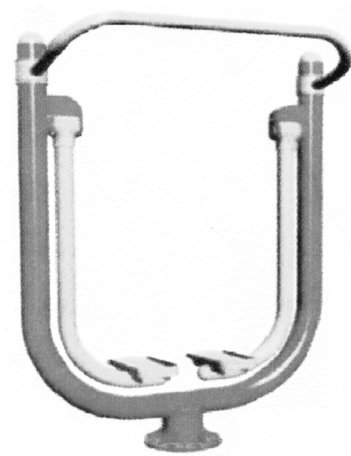

(21) f 2008 0277 - 6



(21) f 2008 0277 - 4



(21) f 2008 0277 - 7



(21) f 2008 0277 - 8

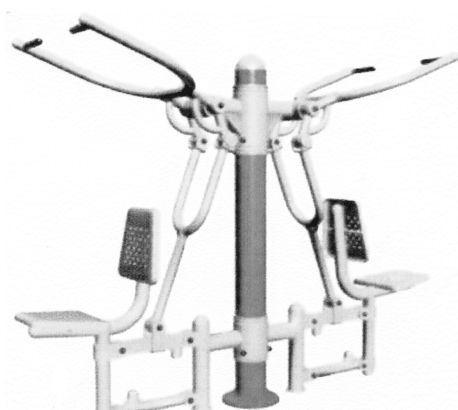

(21) f 2008 0277 - 9

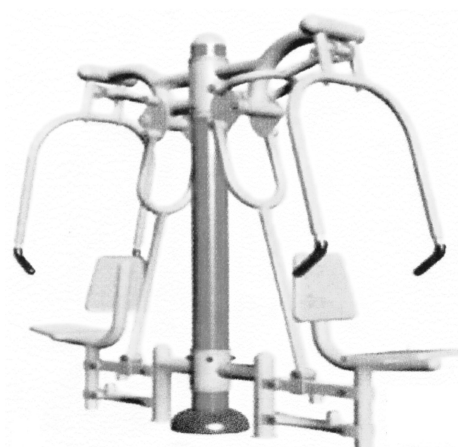

(21) f 2008 0277 - 10

CLASA 23 - INSTALAȚII PENTRU DISTRIBUȚIA FLUIDELOR, INSTALAȚII SANITARE DE CĂLDURĂ, DE VENTILAȚIE ȘI CONDIȚIONARE A AERULUI, COMBUSTIBILI SOLIZI

(21) f 2008 0386; (22) 11.09.2008; (43) 18.09.2008; (71) S.C. IOLI S.R.L, str. Pictor Grigorescu, nr. 8, bl. C, ap. 26, Câmpulung-Muscel, AG 115100, ARGESȘ; (74) **Apostol Salomia**, Reg. 11, Siret 15, bl. E4, ap. 54, GL 6200, Galați; (72) Dragomirescu Răzvan Ionuț; (54) **REZERVOR PENTRU CABINĂ DE TOALETĂ ECOLOGICĂ VIDANJABILĂ**; (28) 1; (51) 23-02

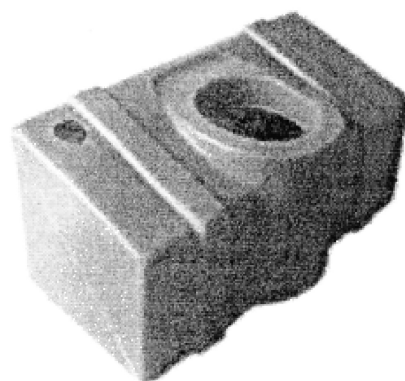

(21) f 2008 0386 - 1.1

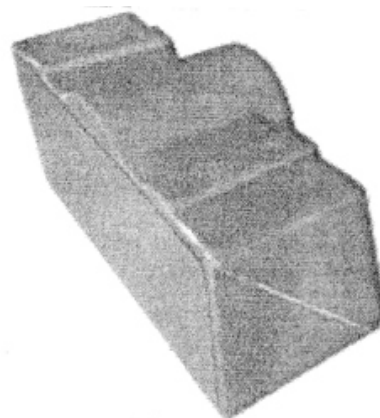

(21) f 2008 0386 - 1.2

** Depozit minim, cu termen de completare 2 luni de la data depunerii, și lipsă taxă de publicare

CLASA 24 - MEDICINĂ ȘI LABORATOARE

(21) f 2008 0292; (22) 30.06.2008; (43) 12.09.2008;
 (71) Buduruși Mihai Virgil, str. Glicinelor, nr. 8 bl. M53, sc. 1,
 et. 1, ap. 12, București, B 051207, B; (72) Buduruși Mihai
 Virgil; (54) **DISPOZITIV PENTRU ALUNGIREA PENISULUI**;
 (28) 4; (51) 24-04



(21) f 2008 0292 - 1



(21) f 2008 0292 - 4.1



(21) f 2008 0292 - 2



(21) f 2008 0292 - 4.2

CLASA 25 - CONSTRUCȚII ȘI ELEMENTE DE CONSTRUCȚII

(21) f 2008 0387; (22) 11.09.2008; (43) 18.09.2008;
 (71) S.C. IOLI S.R.L, str. Pictor Grigorescu, nr. 8, bl. C,
 ap. 26, Câmpulung-Muscel, AG 115100, ARGES; (74) **Apostol Salomia**, Reg. 11, Siret 15, bl. E4, ap. 54,
 GL 6200, Galați; (72) Dragomirescu Răzvan Ionuț;
 (54) **RAME BAZĂ, PENTRU CABINĂ DE TOALETĂ
 ECOLOGICĂ**; (28) 3; (51) 25-01

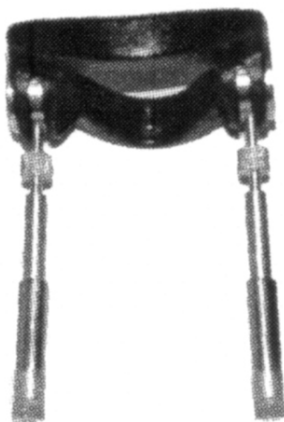

(21) f 2008 0292 - 3

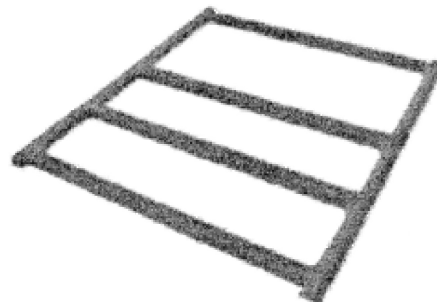

(21) f 2008 0387 - 1

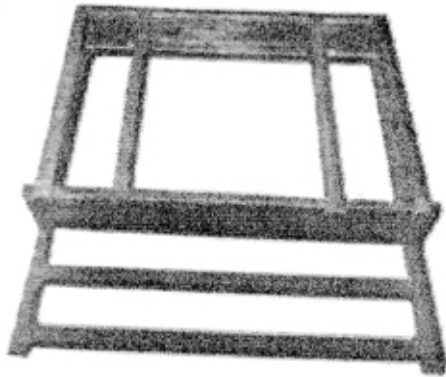

(21) f 2008 0387 - 2

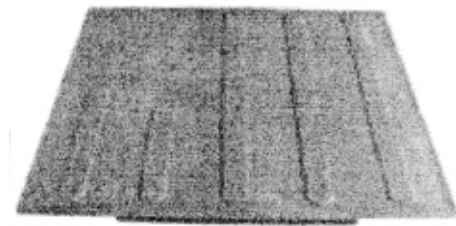

(21) f 2008 0388 - 2

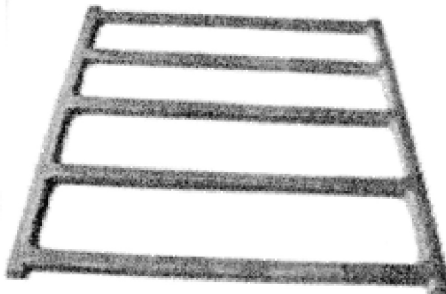

(21) f 2008 0387 - 3

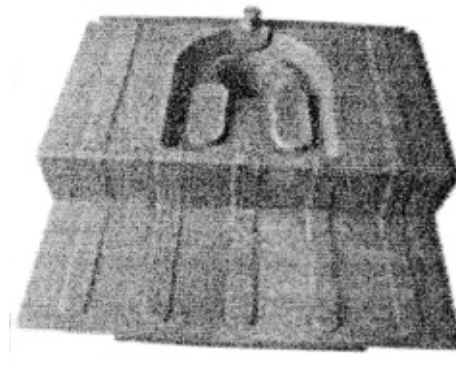

(21) f 2008 0388 - 3

** Depozit minim, cu termen de completare
2 luni de la data depunerii, și lipsă taxă de publicare

** Depozit minim, cu termen de completare
2 luni de la data depunerii, și lipsă taxă de publicare

(21) f 2008 0388; (22) 11.09.2008; (43) 18.09.2008;
(71) S.C. IOLI S.R.L., str. Pictor Grigorescu, nr. 8, bl. C,
ap. 26, Câmpulung-Muscel, AG 115100, ARGEȘ;
(74) **Apostol Salomia**, Reg. 11, Siret 15, bl. E4, ap. 54,
GL 6200, Galați; (72) Dragomirescu Răzvan Ionuț;
(54) **PODEA PENTRU CABINĂ DE TOALETĂ ECOLOGICĂ**;
(28) 3; (51) 25-01

(21) f 2008 0391; (22) 15.09.2008; (43) 19.09.2008;
(71) Cozmuleasa Neculai, str. Poiana Teiului, nr. 21,
Piatra-Neamț, NT 611047, NT; (74) **S.C. BRANDYNAMICS
API S.R.L.**, O.P. 3, C.P. 19, NT 610013, Piatra-Neamț;
(72) Cozmuleasa Neculai; (54) **GURĂ DE VIZITARE CU
ÎNĂLȚIME VARIABILĂ**; (28) 1; (51) 25-02

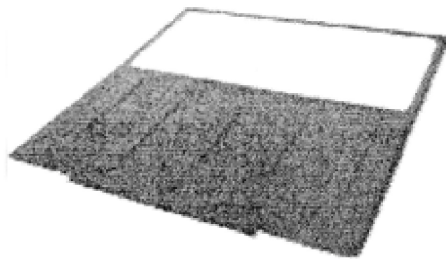

(21) f 2008 0388 - 1

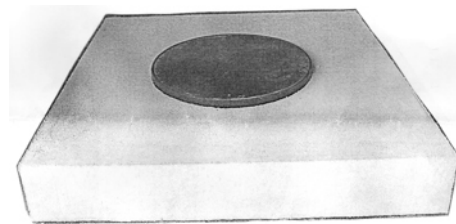

(21) f 2008 0391 - 1.1

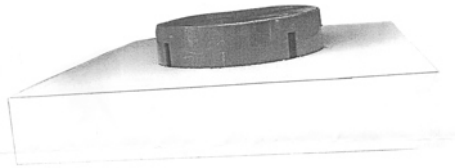

(21) f 2008 0391 - 1.2

** Depozit minim, cu termen de completare
2 luni de la data depunerii, și lipsă taxă de publicare

(21) f 2008 0385; (22) 11.09.2008; (43) 18.09.2008;
(71) S.C. UNIMEC S.R.L., str. Dimitrie Filipescu, nr. 3, Buzău;
(72) Vasile Gheorghe; CRISTEA LENUȚA; (54) **STĂLP
METALIC ZĂBRELIT SMZ-JT-T-8-850 ȘI STĂLP METALIC
ZĂBRELIT SMZ-JT-S-8-220-S-ZN**; (28) 2; (51) 25-03

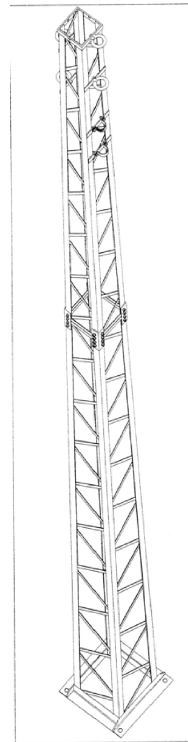

(21) f 2008 0385 - 2

* Depozit minim, cu termen de completare
2 luni de la data depunerii

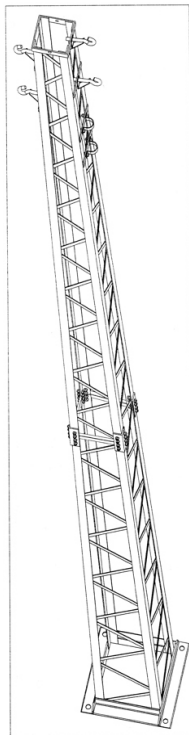

(21) f 2008 0385 - 1

CLASA 27 - TUTUN ȘI ARTICOLE PENTRU FUMĂTORI

(21) f 2008 0267; (22) 11.06.2008; (43) 26.09.2008;
(71) Năstase Marian, str. Luică, nr. 25, bl. M2, sc. 1, et. 4, ap.
24, București, B 040985, B; (72) Năstase Marian; (54) **BĂȚ
DE CHIBRIT ECONOMIC**; (28) 1; (51) 27-04;

(57) **model 1** - Bățul de chibrit cu două măciulii inflamabile, adică are două capete "active", în sensul că poate fi aprins de două ori, comparativ cu bățul de chibrit "clasic" (cel care se aprinde doar o dată).

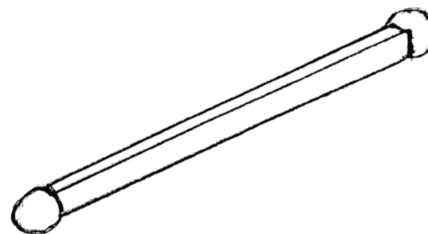

(21) f 2008 0267 - 1

**CERERI DE DESENE ȘI MODELE CARE
NU AU FOST PUBLICATE PE INTERNET**

**CERERI DE ÎNREGISTRARE A DESENELOR ȘI MODELELOR,
DEPUSE LA O.S.I.M.**

În cuprins, sunt publicate toate cererile de înregistrare a desenelor și modelelor, depuse la Oficiul de Stat pentru Invenții și Mărci - Serviciul Desene și Modele, pentru care s-au constituit depozite reglementare în lunile mai și iunie 2008 (cu excepția cererilor pentru care nu s-au achitat taxele legale sau sunt incomplete). **Având în vedere art. 34 din Legea nr. 129/1992 privind desenele și modelele, modificată și completată prin Legea 280/2007**, pentru aceste cereri publicate, **persoana fizică sau persoana juridică** îndreptățită la eliberarea certificatului **beneficiază, provizoriu, de aceleași drepturi conferite titularului**, în conformitate cu prevederile **art. 30**, până la eliberarea certificatului de înregistrare, cu excepția cazurilor în care cererea de înregistrare a fost respinsă sau retrasă.

Publicarea cererilor internaționale în Buletinul Oficial de Proprietate Industrială - Secțiunea Desene și Modele **se face gratuit, cuprinzând doar datele bibliografice și nu produce efecte juridice**, scopul fiind informarea persoanelor interesate. Depozitele internaționale înregistrate conform Aranjamentului de la Haga, la care România a fost desemnată, sunt publicate în Buletinul de Desene și Modele Internaționale nr. 4/2008. Procurarea Buletinului de Desene și Modele Internaționale se poate face, prin abonament, la Biroul Internațional O.M.P.I. - Geneva, Elveția.

Publicarea datelor bibliografice a depozitelor se va face în ordinea crescătoare a claselor și subclaselor, conform Clasificării Internaționale pentru desene și modele (ediția a VIII-a), conform Aranjamentului de la Locarno.

Dacă **mai multe depozite au aceeași clasă și subclasă**, publicarea datelor bibliografice se va face în **ordinea numărului de înregistrare**.

În conformitate cu **art. 21 din Legea nr. 129/1992 privind desenele și modelele, modificată și completată prin Legea 280/2007**, **orice persoană interesată poate face opoziții** privind înregistrarea desenului sau modelului **în termen de 2 luni de la data publicării acestuia**.

În prezentarea cererilor de înregistrare a desenelor și modelelor, se folosesc codurile INID și codurile țărilor, a căror semnificație este dată la pag. 10 și 12.

CLASA 05 - ARTICOLE TEXTILE NECONFECTIONATE, MATERIALE DIN FIBRE SINTETICE SAU NATURALE

(21) f 2008 0249; (22) 14.11.2007; (43) 30.09.2008; (71) ILKEM PETROL TEKSTIL SANAYI VE DIŞ TICARET LIMITED ŞİRKETİ, Ferhatpaşa Mah. Istanbul Yolu, no. 118, Catalca/Istanbul, TR; (72) Jaques; (54) **ȚESĂTURI**; (28) 7; (51) 05-05; (80) DM/069 474/ 14.11.2007/ 30.05.2008

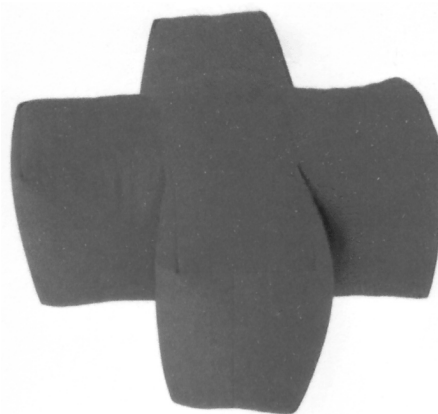

(21) f 2008 0234 - 2

CLASA 06 - MOBILIER

(21) f 2008 0218; (22) 07.05.2008; (43) 30.09.2008; (71) S.C. RECON & DOJE S.R.L., str. Maica Domnului, nr. 3, sector 2, București, B 023721, B; (54) **BANCĂ**; (28) 1; (51) 06-01;

(57) **model 1** - Principalele elemente de nou ale respectivului model: banca are formă ergonomică, având șezutul mai mare decât partea de sprijin, oferind astfel un plus de confort. Cadrul metalic al băncii asigură stabilitate și prezintă un design plăcut. Existența a două tije (la prima, respectiv, ultima riglă), dă o mai mare rigiditate, iar îmbinarea riglelor se face cu ajutorul unor elemente sigure, rezistente. Prin construcția sa se poate asigura împotriva actelor de vandalism, printr-o bună fixare, prin găurile existente în talpa picioarelor.

Reprezentarea grafică se găsește la pagina 85

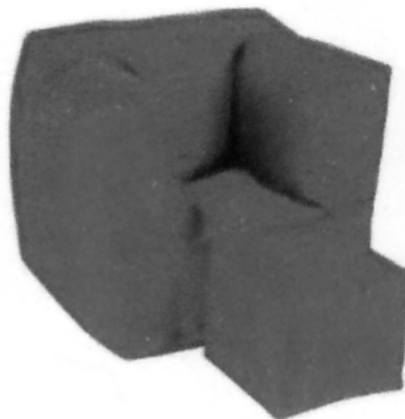

(21) f 2008 0234 - 3

(21) f 2008 0234; (22) 23.05.2008; (43) 30.09.2008; (71) Zlătaru Daniela, str. Bibescu Vodă, nr. 19, et. 3, ap. 11, sector 4, București, B 040151, B; (72) Zlătaru Daniela; (54) **FOTOLII**; (28) 15; (51) 06-01

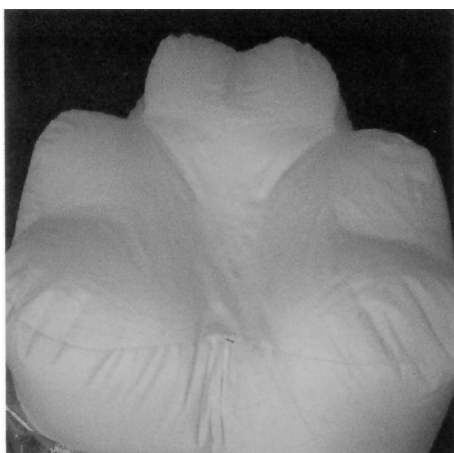

(21) f 2008 0234 - 1

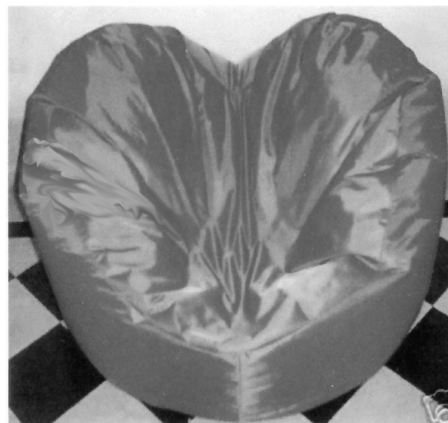

(21) f 2008 0234 - 4



(21) f 2008 0234 - 5

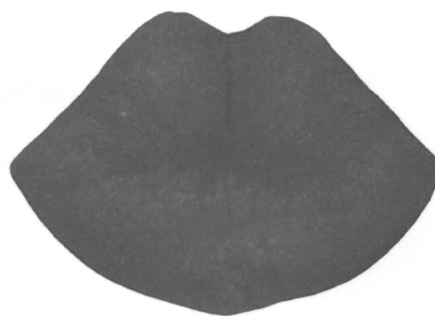

(21) f 2008 0234 - 8



(21) f 2008 0234 - 6



(21) f 2008 0234 - 9



(21) f 2008 0234 - 7



(21) f 2008 0234 - 10

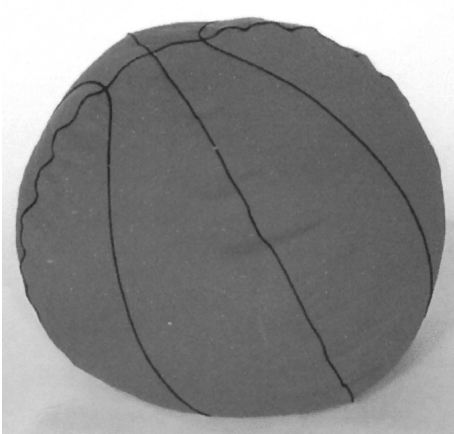

(21) f 2008 0234 - 11

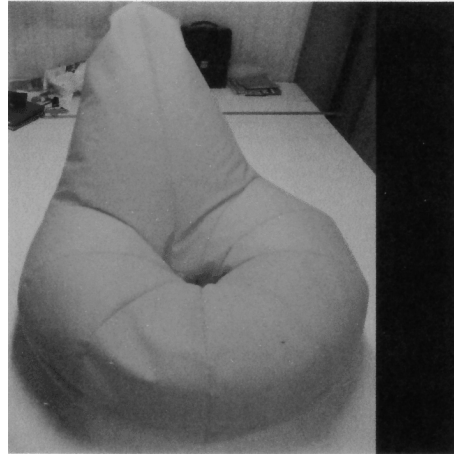

(21) f 2008 0234 - 14

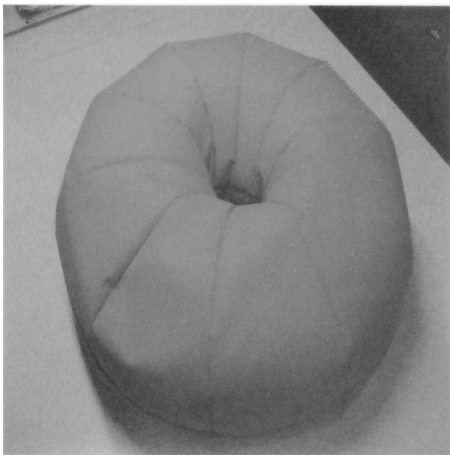

(21) f 2008 0234 - 12



(21) f 2008 0234 - 15



(21) f 2008 0234 - 13

(21) f 2008 0304; (22) 03.07.2008; (43) 30.09.2008; (71) Teacă Gabriel Radu, str. Logofătul Luca Stroici, nr. 49, sector 2, București, B 7000, B; (72) Teacă Gabriel Radu; (54) SCAUN; (28) 2; (51) 06-01;

(57) **model 1** - Scaunul este reprezentat prin trei proiecții ortogonale. Deși este realizat dintr-un singur element, dimensiunile părților și unghiul format între șezut și spătar sunt cele clasice. **model 2** - Scaunul este format din două elemente: structura în formă de resort și șezutul. Elementul de noutate al produsului este structura în formă de resort (arc), datorită căreia un element tubular generează toate părțile necesare ale unui scaun: baza, picior, șezut, braț și spătar. Forma de resort este ergonomică. Șezutul este transparent și este realizat din cabluri întinse și prinse de structură, sau dintr-un material transparent.

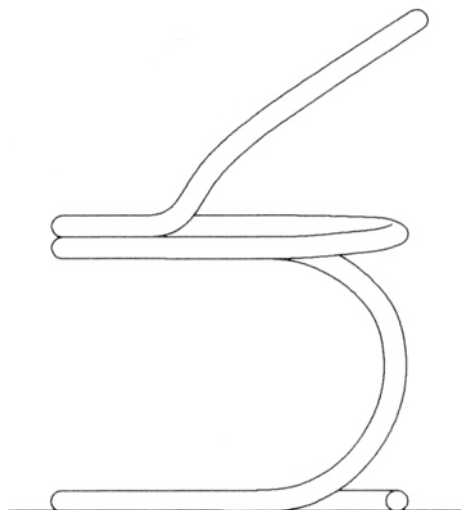

(21) f 2008 0304 - 1.1



(21) f 2008 0304 - 2

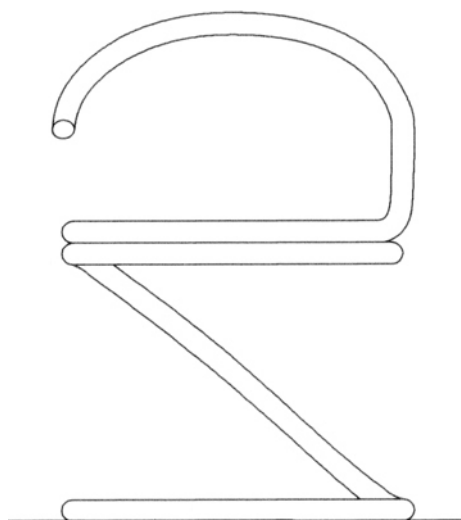

(21) f 2008 0304 - 1.2

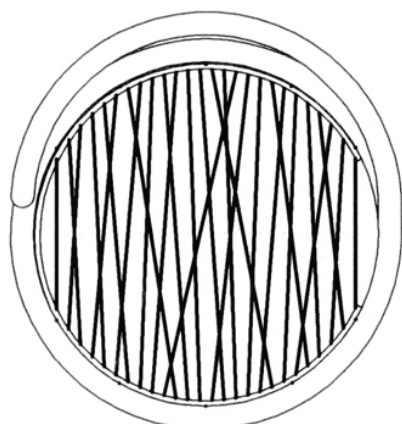

(21) f 2008 0304 - 1.3

(21) f **2008 0250**; (22) 09.11.2007; (43) 30.09.2008; (71) MAINETTI GmbH, Gildestrasse 1, Detmold, 32760, DE; (72) Michael Edward Jones; STEPHEN SHALLCROSS; Ric Singleton; (54) **UMERAŞE**; (28) 9; (51) **06-08**; (80) **DM/069 434**/ 09.11.2007/ 30.05.2008; (30) GB/12.05.2007/4002722; GB/12.05.2007/4002723; GB/14.06.2007/4003154; GB/21.06.2007/4003279; GB/21.06.2007/4003280; GB/21.06.2007/4003281; GB/21.06.2007/4003282; GB/29.06.2007/4003414; GB/29.06.2007/4003415

CLASA 07 - ARTICOLE DE MENAJ NECUPRINSE ÎN ALTE CLASE

(21) f **2008 0301**; (22) 02.07.2008; (43) 30.09.2008; (71) S.C. ICOS S.A., str. Bihorului, nr. 6, bl. 8, ap. 5, Sibiu, SB 550064, SB; (54) **MÂNERE TACÂMURI INOX**; (28) 4; (51) **07-03**



(21) f 2008 0301 - 1



(21) f 2008 0301 - 2



(21) f 2008 0301 - 4



(21) f 2008 0301 - 3

(21) f **2008 0239**; (22) 28.05.2008; (43) 30.09.2008;
(71) S.C. STERK PLAST S.R.L., b-dul Aurel Vlaicu, nr. 125,
Constanța, CT 900154, CT; (72) Osman Filis; VURAL HACI;
(54) **RĂZĂTOARE**; (28) 1; (51) **07-04**

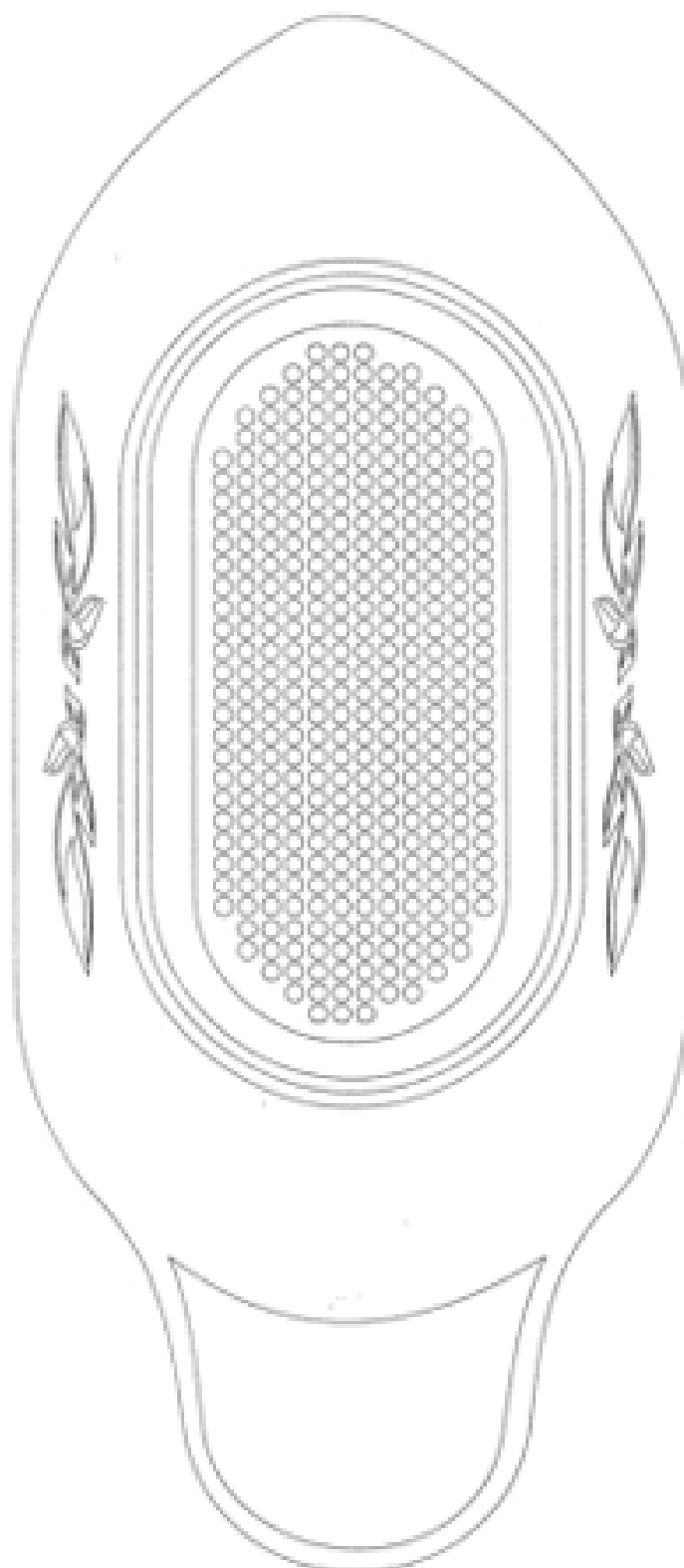

(21) f 2008 0239 - 1

(21) f 2008 0271; (22) 13.06.2008; (43) 30.09.2008;
(71) Radu Nicoleta, str. Ion Neculce, nr. 25, ap. 3, sector 3,
București, B 011255, B; (72) Radu Nicoleta; (54) **PAI
PENTRU BĂUT, CU FORMĂ PERSONALIZATĂ**; (28) 3;
(51) 07-06

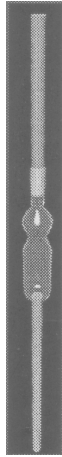

(21) f 2008 0271 - 1.1



(21) f 2008 0271 - 2.1



(21) f 2008 0271 - 1.2

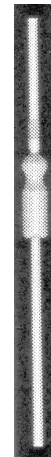

(21) f 2008 0271 - 2.2



(21) f 2008 0271 - 1.3



(21) f 2008 0271 - 2.3

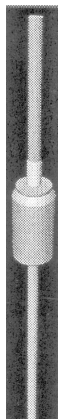

(21) f 2008 0271 - 3.1



(21) f 2008 0271 - 3.3

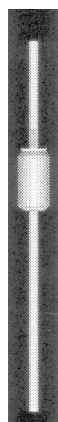

(21) f 2008 0271 - 3.2

CLASA 08 - ARTICOLE ȘI UTILAJE CASNICE DE METAL

(21) f **2008 0324**; (22) 22.07.2008; (43) 30.09.2008; (71) S.C. TODIMAL S.R.L., cartier Unirea, nr. 14, Bistrița-Năsăud, BN 420005, BN; (72) Cozma Ioan; (54) **BALAMA SUPRASTRUCTURI AUTO**; (28) 1; (51) **08-06**, 12-16

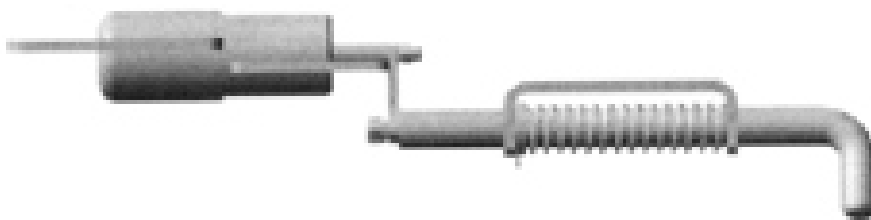

(21) f 2008 0324 - 1.1

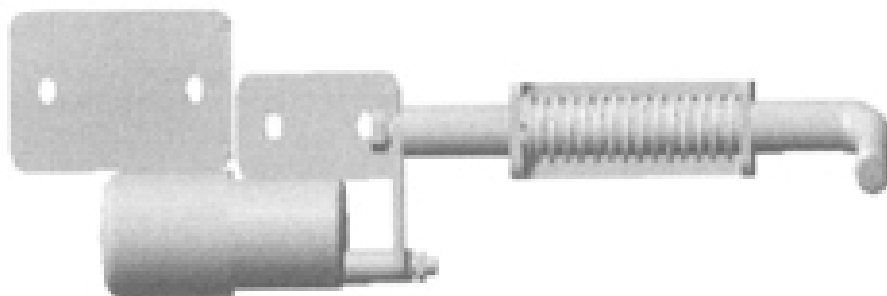

(21) f 2008 0324 - 1.2

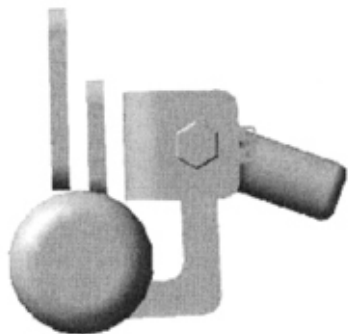

(21) f 2008 0324 - 1.3

(21) f 2008 0281; (22) 19.06.2008; (43) 30.09.2008; (71) S.C. BINALIA S.A., Calea 6 Vânători, nr. 51-53, Arad, AR 2900, AR; (74) **Agentia P.I. Labirint**, str. Coriolan Petreanu, nr. 28, AR 310151, Arad; (54) **MÄNER**; (28) 1; (51) **08-07**



(21) f 2008 0281 - 1

CLASA 09 - AMBALAJE ŞI RECIPIENTE PENTRU TRANSPORTUL SAU PÄSTRAREA MÄRFURILOR

(21) f 2008 0247; (22) 08.11.2007; (43) 30.09.2008; (71) DRUSTVO ZA PROIZVODNJU MINERLANE VODE MIONI D.O.O., Miletija Popovica 7B, Beograd, 11070; (74) **the Low Office Drazic, Beatovic & Partners**, Kralja Milana 29, 11000, Belgrade; (54) **BUTELIE PET**; (28) 1; (51) **09-01**; (80) **DM/069 490/ 08.11.2007/ 30.05.2008**

(21) f 2008 0248; (22) 15.11.2007; (43) 30.09.2008; (71) DRUSTVO ZA PROIZVODNJU MINERLANE VODE MIONI D.O.O., Miletija Popovica 7B, Beograd, 11070; (74) **the Low Office Drazic, Beatovic & Partners**, Kralja Milana 29, 11000, Belgrade; (54) **BUTELIE STICLÄ**; (28) 1; (51) **09-01**; (80) **DM/069 489/ 15.11.2007/ 30.05.2008**

(21) f 2008 0288; (22) 24.06.2008; (43) 30.09.2008; (71) STRAUSS COFFEE BV, 162 Beech Avenue, PS Schiphol - Rijk, 1119, NL; (74) **Centru de InventicÄ Protecta**, Nicolae BÄcescu 21, sc. A, et. 7, sector 3, Bucureşti, B 7000, B; (72) Michael Hawkins; (54) **AMBALAJE**; (28) 2; (51) **09-01**

ReprezentÄrile grafice se gÄsesc la pagina 85

(21) f 2008 0321; (22) 18.07.2008; (43) 30.09.2008; (71) Taraşi Anca Daciana, str. Cluj, nr. 69, sector 1, Bucureşti, B 011491, B; (74) **Cabinet N.D. Gavril S.R.L.**, str. Ştefan Negulescu, nr. 6A, sector 1, Bucureşti, B 7000, B; (72) Ghilduş Alexandru; GHILDUŞ MIHNEA ALEXANDRU; (54) **INHALATOR PENTRU AEROSOLI SALINI**; (28) 1; (51) **09-01**, 28-01

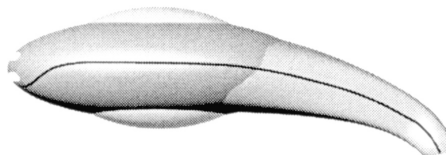

(21) f 2008 0321 - 1.1

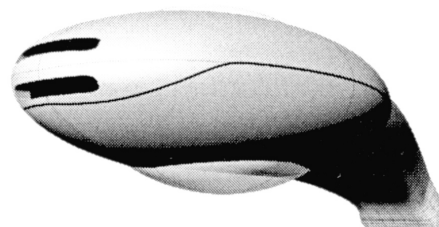

(21) f 2008 0321 - 1.2

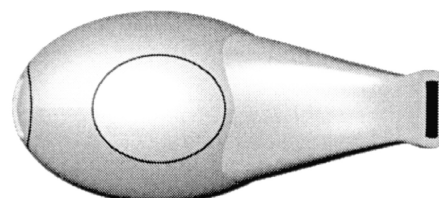

(21) f 2008 0321 - 1.3

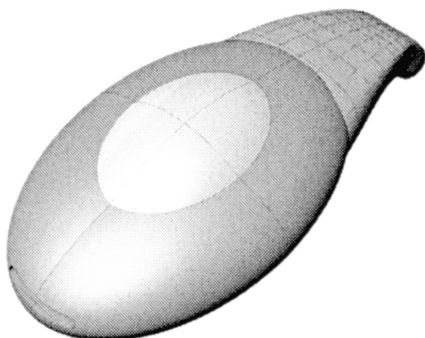

(21) f 2008 0321 - 1.4

(21) f 2008 0278; (22) 18.06.2008; (43) 30.09.2008; (71) S.C. MASTEREX STYLE S.R.L., Aleea Prieteniei, nr. 7, bl. P, sc. E, etaj P, ap. 61, Constanța, CT 900303, CT; (74) **Agenția de Proprietate Industrială Ariana**, b-dul 15 Noiembrie, nr. 90, BV 500102, Brașov; (72) Păun Octavian; (54) **AMBALAJ**; (28) 1; (51) **09-03**

Reprezentarea grafică se găsește la pagina 85

(21) f 2008 0285; (22) 24.06.2008; (43) 30.09.2008; (71) STRAUSS COFFEE BV, 162 Beech Avenue, PS Schiphol - Rijk, 1119, NL; (74) **S.C. RODALL S.R.L.**, Polonă 115, bl. 15, sc. A, ap. 19, sector 1, București, B 7000, B; (72) Michael Hawkins; (54) **AMBALAJE**; (28) 6; (51) **09-03**

Reprezentările grafice se găsesc la pagina 85

(21) f 2008 0286; (22) 24.06.2008; (43) 30.09.2008; (71) STRAUSS COFFEE BV, 162 Beech Avenue, PS Schiphol - Rijk, 1119, NL; (74) **S.C. RODALL S.R.L.**, Polonă 115, bl. 15, sc. A, ap. 19, sector 1, București, B 7000, B; (72) Michael Hawkins; (54) **AMBALAJE**; (28) 8; (51) **09-03**

Reprezentările grafice se găsesc la pagina 86

(21) f 2008 0287; (22) 24.06.2008; (43) 30.09.2008; (71) STRAUSS COFFEE BV, 162 Beech Avenue, PS Schiphol - Rijk, 1119, NL; (74) **S.C. RODALL S.R.L.**, Polonă 115, bl. 15, sc. A, ap. 19, sector 1, București, B 7000, B; (72) Michael Hawkins; (54) **AMBALAJE**; (28) 3; (51) **09-03**

Reprezentările grafice se găsesc la pagina 88

(21) f 2008 0269; (22) 12.06.2008; (43) 30.09.2008; (71) S.C. FARMEC S.A., str. Henri Barbusse, nr. 16, Cluj-Napoca, CJ 3400, CJ; (72) Coșar Daniela Elena; (54) **TUB PENTRU PĂSTRAREA PRODUSELOR COSMETICE**; (28) 1; (51) **09-05**

Reprezentarea grafică se găsește la pagina 88

(21) f 2008 0270; (22) 12.06.2008; (43) 30.09.2008; (71) S.C. FARMEC S.A., str. Henri Barbusse, nr. 16, Cluj-Napoca, CJ 3400, CJ; (72) Coșar Daniela Elena; (54) **AMBALAJ PENTRU PRODUSE COSMETICE**; (28) 1; (51) **09-05**

Reprezentarea grafică se găsește la pagina 88

(21) f 2008 0289; (22) 24.06.2008; (43) 30.09.2008; (71) STRAUSS COFFEE BV, 162 Beech Avenue, PS Schiphol - Rijk, 1119, NL; (74) **S.C. RODALL S.R.L.**, Polonă 115, bl. 15, sc. A, ap. 19, sector 1, București, B 7000, B; (72) Michael Hawkins; (54) **AMBALAJE**; (28) 6; (51) **09-05**

Reprezentările grafice se găsesc la pagina 88

(21) f 2008 0290; (22) 25.06.2008; (43) 30.09.2008; (71) S.C. LEADER INTERNAȚIONAL S.A., șoseaua București-Târgoviște, nr. 20, Mogoșoaia, IF 077135, IF; (54) **CAPIȘON ORNAMENTAL**; (28) 1; (51) **09-07**;

(57) **model 1 - 1.1** Modelul, în stare plană, este format din două discuri, de mărimi diferite, intersectate, pe care sunt figurate niște cercuri concentrice cu fiecare dintre discuri. Pe discul mare sunt marcate și liniile de pliere ale capişonului ornamental. 1.2. Modelul, în stare pliată, are forma capacului borcanului pe care îl îmbracă, fiind constituit dintr-o porțiune de formă cilindrică, ce se continuă cu o fustă tronconică, având pliuri regulate, de aceeași lungime și echidistante. Cele două forme geometrice sunt separate de o garnitură datorată străngerii capişonului ornamental pe gâtul borcanului.

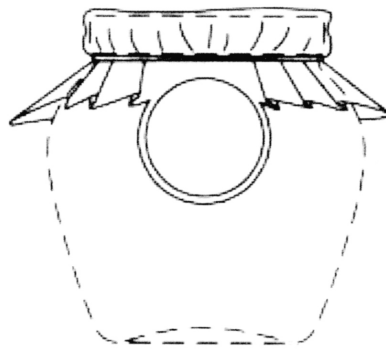

(21) f 2008 0290 - 1.1

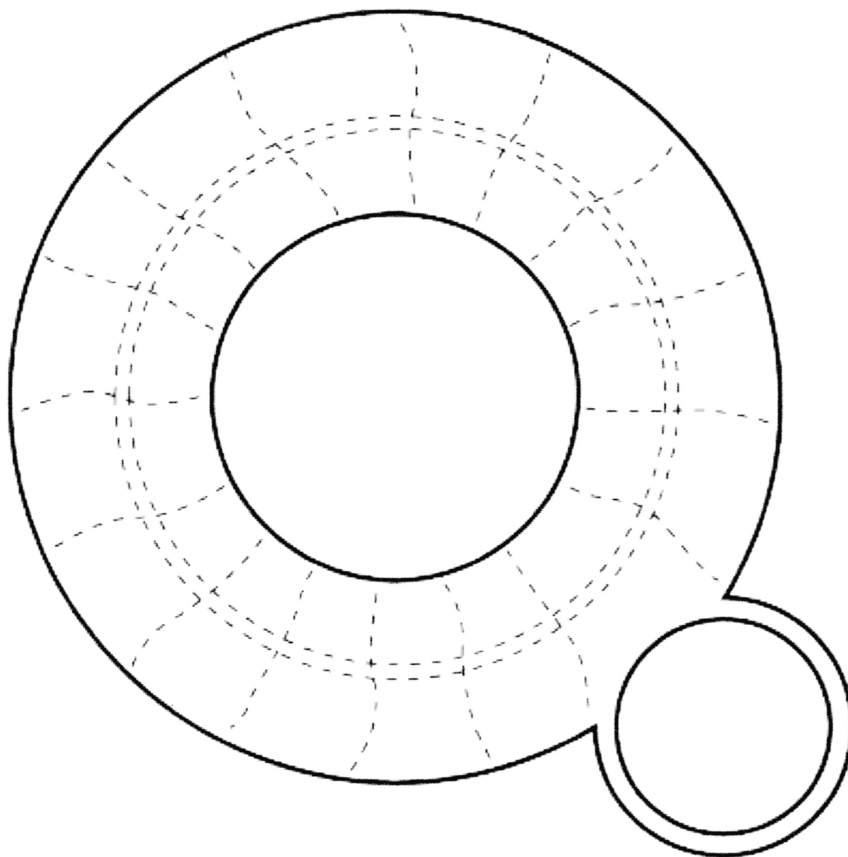

(21) f 2008 0290 - 1.2

(21) f 2008 0238; (22) 28.05.2008; (43) 30.09.2008; Constanța, CT 900154, CT; (72) Osman Filis; VURAL HACI;
(71) S.C. STERK PLAST S.R.L., b-dul Aurel Vlaicu, nr. 125, (54) **PUBELĂ PENTRU GUNOI**; (28) 1; (51) **09-09**



(21) f 2008 0238 - 1

**CLASA 10 - CEASORNICĂRIE ȘI ALTE INSTRUMENTE
DE MĂSURĂ, INSTRUMENTE DE CONTROL
ȘI DE SEMNALIZARE**

(21) f 2008 0246; (22) 15.11.2007; (43) 30.09.2008;
(71) DENT & CO. AG., Zugerstrasse 77, Baar, CH 6340, CH;
(74) Infosuisse Information Horlogere et Industrielle,
Rue du Grenier 18, CH 2302, La Chaux-de-Fonds;
(54) CARCASE PENTRU CEASURI; (28) 1; (51) 10-07;
(80) DM/069 502/ 15.11.2007/ 30.05.2008

CLASA 11 - OBIECTE ORNAMENTALE

(21) f 2008 0263; (22) 10.06.2008; (43) 30.09.2008;
(71) Pop Dumitru Tincu, str. Stan Ioan Pătraș, nr. 445,
Săpânța, MM 437305, MM; (72) Pop Dumitru Tincu;
(54) OBIECTE ORNAMENTALE; (28) 7; (51) 11-02

Reprezentările grafice se găsesc la pagina 89

CLASA 13 - APARATE DE PRODUCERE, DISTRIBUȚIE ȘI TRANSFORMARE A ENERGIEI ELECTRICE

(21) f 2008 0291; (22) 26.06.2008; (43) 30.09.2008; (71) BEGA ELECTROMOTOR S.A., b-dul Republicii, nr. 21, Timișoara, TM 300159, TM; (54) **GENERATOR SINCRON, CU MAGNEȚI PERMANENȚI, TIP GSMP**; (28) 1; (51) 13-01

Reprezentarea grafică se găsește la pagina 91

CLASA 19 - PAPETĂRIE, ARTICOLE DE BIROU, MATERIALE PENTRU ARTE, ÎNVĂȚĂMÂNT

(21) f 2008 0314; (22) 09.07.2008; (43) 30.09.2008; (71) S.C. ORIGINAL VIEW S.R.L., str. Valea Argeșului, nr. 10, bl. M24, sc. A, et. 3, ap. 19, sector 6, București, B 061934, B; (72) Cristina Ioana Nicolaie; (54) **MAPĂ PENTRU DOCUMENTE**; (28) 1; (51) 19-04;

(57) **model 1** - Mapa este din material plastic și este alcătuită din două compartimente din material plastic, electrosudate, fiecare compartiment fiind destinat găzduirii unei volante printate, personalizate la cererea clientului, volante ce se montează fix, înainte de a se electrosuda compartimentele. Pe exterior se aplică un buzunar din material plastic transparent, pentru etichetă. În interiorul mapei, pe fiecare parte, se electrosudează câte un buzunar din material plastic transparent, pentru păstrare documente. Forma mapei este adaptată foilor de observație medicale, iar buzunarele interioare sunt adaptate buletinelor de investigații medicale.

Reprezentările grafice se găsesc la pagina 91

(21) f 2008 0230; (22) 21.05.2008; (43) 30.09.2008; (71) S.C. AGVILA SECURITY COMPANY S.R.L., str. Mareșal Averescu, nr. 28, Drobeta-Turnu-Severin, MH 220131, MH; (72) Pîrvulescu Marius Nicușor; (54) **GRAFICĂ**; (28) 1; (51) 19-08



(21) f 2008 0230 - 1

(21) f 2008 0231; (22) 21.05.2008; (43) 30.09.2008; (71) S.C. SIRIUS PAZĂ ȘI SECURITATE S.R.L., str. George Vraca, nr. 8, camera 10, sector 1, București, B 010146, B; (72) Mihai Bogdan Drăgan; (54) **GRAFICĂ**; (28) 1; (51) 19-08; (57) **model 1** - Desenul reprezintă un scut semioval, cu contur interior de culoare roșu-cărămiziu, fond interior de culoare albă, în mijlocul căruia este desenată o palmă de culoare roșu-bordo, iar în podul palmei este desenată o stea în opt colțuri, de culoare albă.

Reprezentarea grafică se găsește la pagina 92

(21) f 2008 0253; (22) 03.06.2008; (43) 30.09.2008; (71) S.C. FUCHS CONDIMENTE RO S.R.L., str. Al. I. Cuza, nr. 15-17, Domnești, AG. 0300, AG; (54) **GRAFICĂ PENTRU AMBALAJ**; (28) 2; (51) 19-08

Reprezentările grafice se găsesc la pagina 92

(21) f 2008 0261; (22) 09.06.2008; (43) 30.09.2008; (71) S.C. NAPOLACT S.A., Calea Baciului, nr. 2-4, Cluj-Napoca, CJ 400230, CJ; (74) **Ghiță Constantin Office**, Take Ionescu 24-28, sc. B, ap. 2, TM 1900, Timișoara; (72) Răzvan Orbulescu; (54) **GRAFICĂ PENTRU AMBALAJ**; (28) 4; (51) 19-08

Reprezentările grafice se găsesc la pagina 92

(21) f 2008 0275; (22) 16.06.2008; (43) 30.09.2008; (71) CRAMELE RECAȘ S.A., Complex Vinificație, Recaș, TM 307340, TM; (74) **S.C. Cabinet M. Oproiu S.R.L.**, str. Popa Savu, nr. 42, ap. 1, C.P. 2-229, sector 1, București, B 7000, B; (72) Cox Philip; (54) **ETICHETE PENTRU STICLE DE VIN**; (28) 6; (51) 19-08

Reprezentările grafice se găsesc la pagina 93

(21) f 2008 0280; (22) 18.06.2008; (43) 30.09.2008; (71) S.C. NEUMARKT DISTRIB BEER S.R.L., str. Principală, nr. 29A, Livezeni, MS 547365, MS; (72) Bărbulescu Florinel; (54) **ETICHETĂ**; (28) 1; (51) 19-08;

(57) **model 1** - Compoziție grafică în format dreptunghic, pe registre orizontale. La partea de sus, construcție artistică de ansamblu de litere - brand - de culoare neagră, dublate cu litzer auriu în apropiere și construcție artistică de siglă, cu stilizare de vultur și spice pe fond

albastru. Registrul central conține un desen artistic, creație originală, cu un ansamblu arhitectonic în peisaj specific - ca atmosferă - regiunii Moravia, iar la bază este înscris sortimentul de bere, toată compoziția având halouri crem deschis, ca de hârtie veche, medievală.

Reprezentarea grafică se găsește la pagina 94

(21) f 2008 0303; (22) 03.07.2008; (43) 30.09.2008; (71) ELAN-TRIO S.R.L., str. Rakoczi Ferenc, nr. 90, Odorheiu Secuiesc, HR 535600, HR; (74) **Szente Sandor**, Victoriei 41, bl. U6, ap. 4, et. 1, HR 535600, Odorheiu Secuiesc; (72) Kiss Eموke; (54) **MATERIAL PUBLICITAR**; (28) 1; (51) 19-08

Reprezentarea grafică se găsește la pagina 94

(21) f 2008 0258; (22) 06.06.2008; (43) 30.09.2008; (71) BANCA NAȚIONALĂ A ROMÂNIEI, str. Lipscani, nr. 25, sector 3, București, B 030031, B; (72) Mircea Dumitrescu; (54) **MONEDE CU VALOARE NOMINALĂ DE 100 LEI, 5 LEI ȘI 1 LEU, DEDICATE LUI PUBLIUS OVIDIUS NASO**; (28) 3; (51) 19-99



(21) f 2008 0258 - 2.1



(21) f 2008 0258 - 1.1



(21) f 2008 0258 - 2.2



(21) f 2008 0258 - 1.2



(21) f 2008 0258 - 3.1



(21) f 2008 0258 - 3.2



(21) f 2008 0259 - 2.1

(21) f 2008 0259; (22) 06.06.2008; (43) 30.09.2008; (71) BANCA NAȚIONALĂ A ROMÂNIEI, str. Lipscani, nr. 25, sector 3, București, B 030031, B; (72) Cristian Ciornei; (54) **MONEDE CU VALOARE NOMINALĂ DE 100 LEI, 5 LEI ȘI 1 LEU, DEDICATE SUMMITULUI NATO**; (28) 3; (51) 19-99



(21) f 2008 0259 - 1.1



(21) f 2008 0259 - 2.2



(21) f 2008 0259 - 1.2



(21) f 2008 0259 - 3.1



(21) f 2008 0259 - 3.2



(21) f 2008 0322 - 1.2

CLASA 21 - JOCURI, JUCĂRII, CORTURI ȘI ARTICOLE DE SPORT

(21) f 2008 0322; (22) 21.07.2008; (43) 30.09.2008; (71) S.C. FEROMET "M" S.R.L., localitatea Izvoare, comuna Dumbrava Roșie, Piatra-Neamț, NT 5600, NT; (74) **Agenție de Proprietate Industrială și Transfer Tehnologic Stoian Ion**, Republicii, bl. 46, ap. 35, NT 5550, Roman; (72) Murguleț Dinu Andrei; (54) **APARATE DE GIMNASTICĂ ÎN AER LIBER**; (28) 8; (51) 21-02



(21) f 2008 0322 - 2



(21) f 2008 0322 - 1.1



(21) f 2008 0322 - 3



(21) f 2008 0322 - 4



(21) f 2008 0322 - 6.1

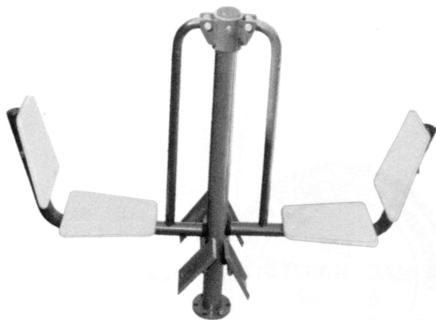

(21) f 2008 0322 - 5.1



(21) f 2008 0322 - 6.2

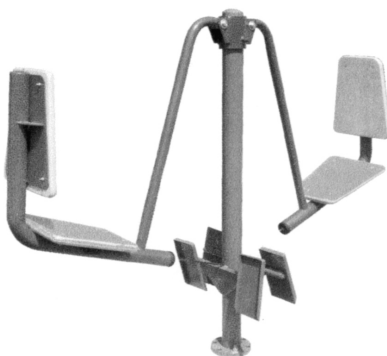

(21) f 2008 0322 - 5.2



(21) f 2008 0322 - 7.1



(21) f 2008 0322 - 7.2

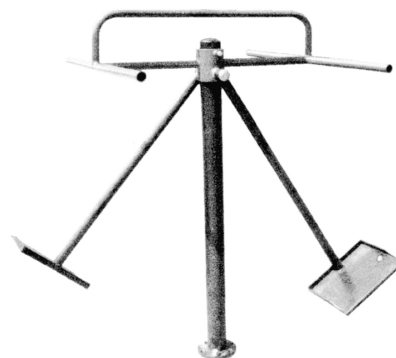

(21) f 2008 0322 - 8.2



(21) f 2008 0322 - 8.1

CLASA 23 - INSTALAȚII PENTRU DISTRIBUȚIA FLUIDELOR, INSTALAȚII SANITARE DE CĂLDURĂ, DE VENTILAȚIE ȘI CONDIȚIONARE A AERULUI, COMBUSTIBILI SOLIZI

(21) f 2008 0279; (22) 18.06.2008; (43) 30.09.2008; (71) S.C. POLIMAT S.R.L., str. Lunga, nr. 54, Brașov, BV 500058, BV; (72) Seghel Dante; (54) **REZERVOR ONDULAT, PENTRU APĂ**; (28) 1; (51) 23-01

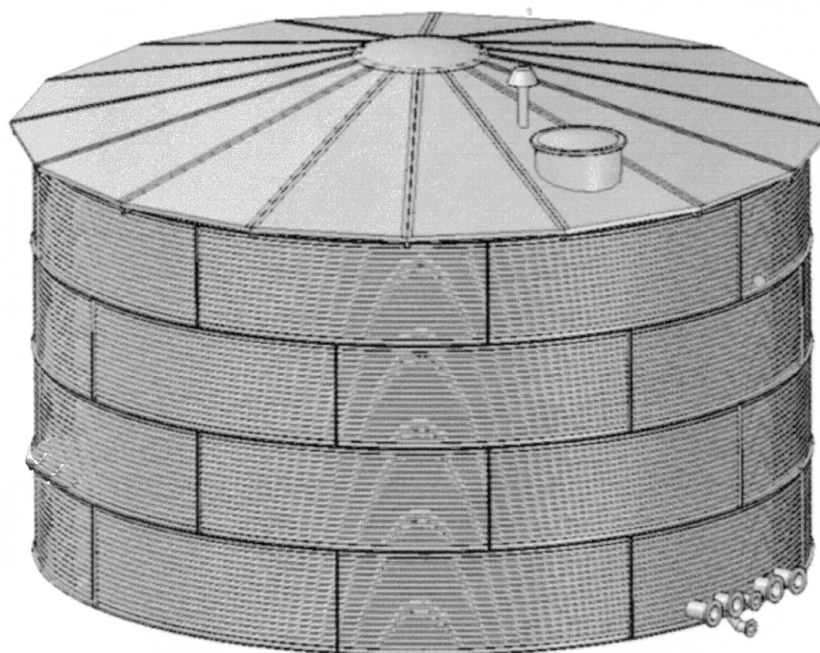

(21) f 2008 0279 - 1.1

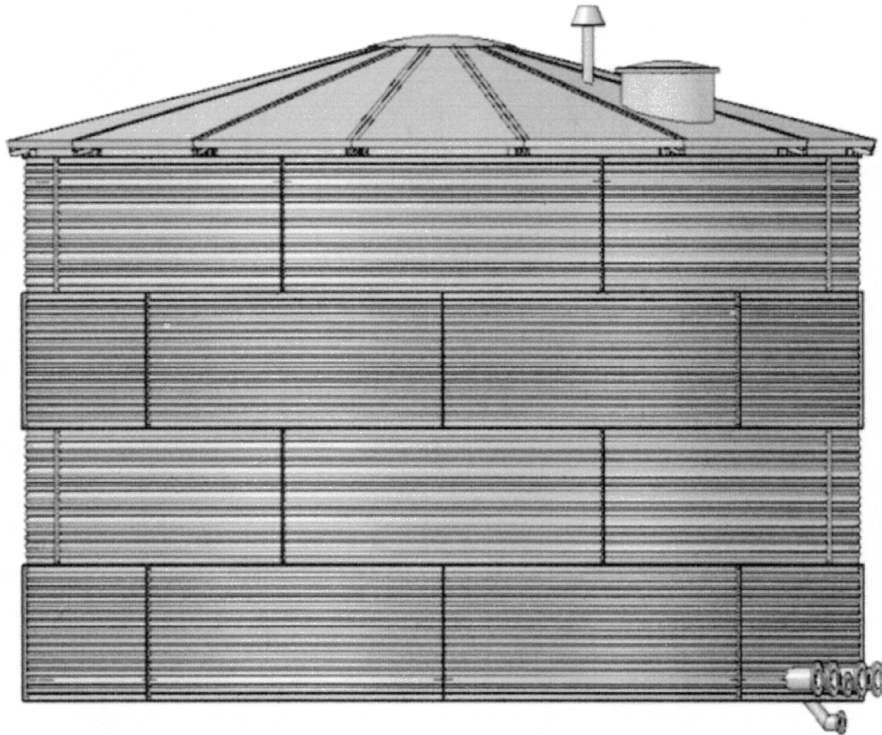

(21) f 2008 0279 - 1.2

(21) f 2008 0315; (22) 10.07.2008; (43) 30.09.2008;
 (71) FEPA S.A., str. Republicii, nr. 316, Bârlad, VS 731120,
 VS; (54) **SISTEM DE ACȚIONARE**; (28) 1; (51) 23-01

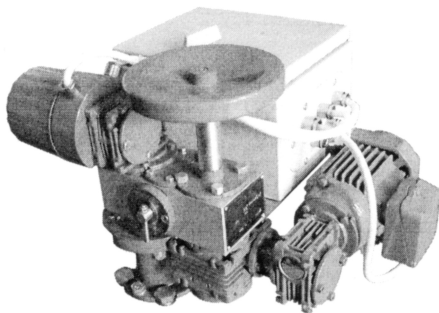

(21) f 2008 0315 - 1.1

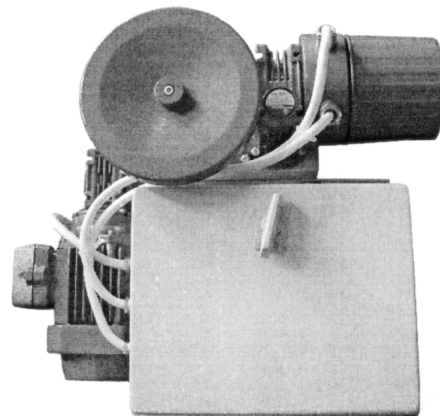

(21) f 2008 0315 - 1.3

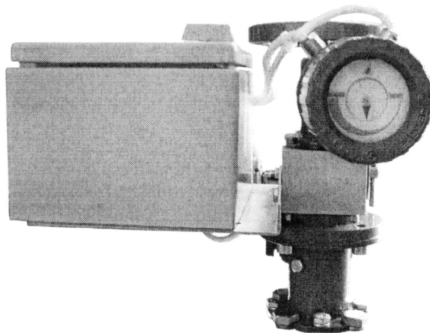

(21) f 2008 0315 - 1.2

CLASA 24 - MEDICINĂ ȘI LABORATOARE

(21) f 2008 0272; (22) 13.06.2008; (43) 30.09.2008;
 (71) S.C. MEDICAL PHARMA SALT S.R.L., str. Carei, nr. 12,
 sc. B, ap. 6, Timișoara, TM 300646, TM; (74) **Cabinet Ceciu
 Gabriela**, str Narciselor, nr. 6, ap. 110, 1900, Timișoara;
 (72) Surdulescu George Cristian; (54) **INHASAL**; (28) 2;
 (51) 24-04

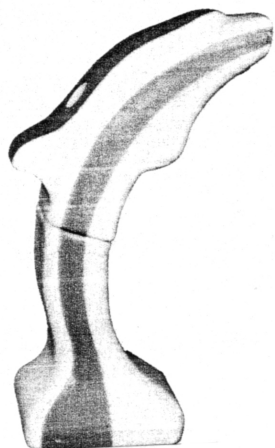

(21) f 2008 0272 - 1.1



(21) f 2008 0272 - 2.1

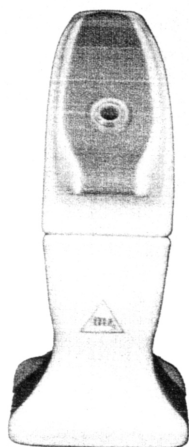

(21) f 2008 0272 - 1.2

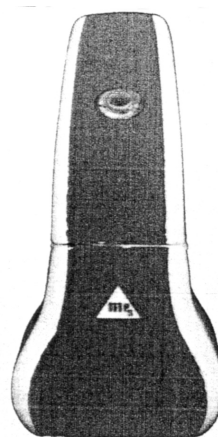

(21) f 2008 0272 - 2.2

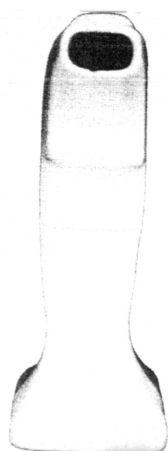

(21) f 2008 0272 - 1.3

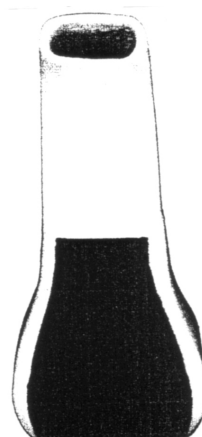

(21) f 2008 0272 - 2.3

CLASA 25 - CONSTRUCȚII ȘI ELEMENTE DE CONSTRUCȚII

(21) **f 2008 0245**; (22) 22.11.2007; (43) 30.09.2008;
 (71) Milonas Georgios, Platia Dimokratias, nr. 1, Thessaloniki, GR 54629, GR; (72) Milonas Georgios;
 (54) **PROFILURI**; (28) 41; (51) **25-01**; (80) **DM/069 525/**
 22.11.2007/ 30.05.2008

(21) **f 2008 0235**; (22) 26.05.2008; (43) 30.09.2008;
 (71) WAP INVEST S.R.L., str. Tudor Vladimirescu, nr. 14A, Pantelimon, IF 077145, IF; (54) **UȘI**; (28) 2; (51) **25-02**

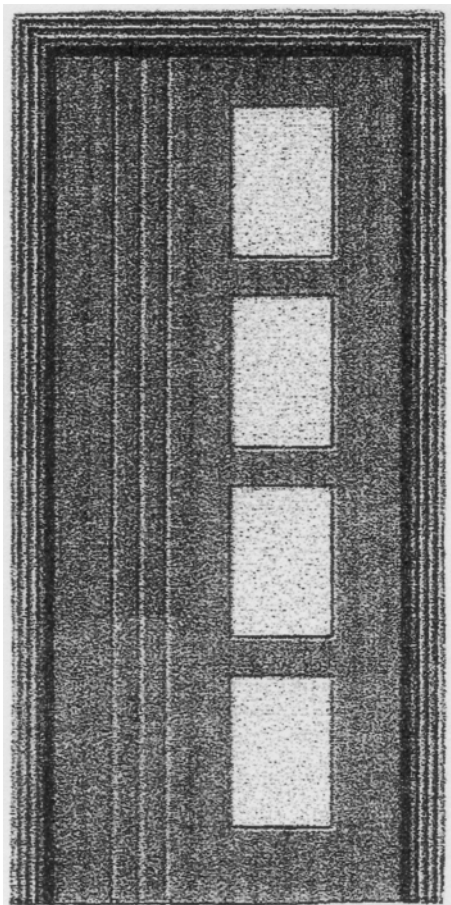

(21) f 2008 0235 - 1

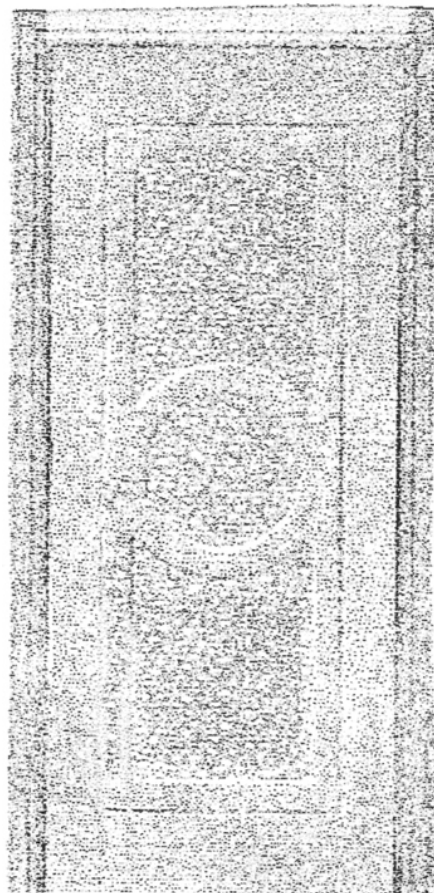

(21) f 2008 0235 - 2

(21) **f 2008 0243**; (22) 30.05.2008; (43) 30.09.2008;
 (71) S.C. PASAJ S.R.L., str. Bariera Vâlcii, nr. 255, Craiova, DJ 200716, DJ; (72) Dica Emanuela; (54) **PARTE COMPONENTĂ POARTĂ/GARD/BALUSTRADĂ/GRILAJ**;
 (28) 1; (51) **25-02**

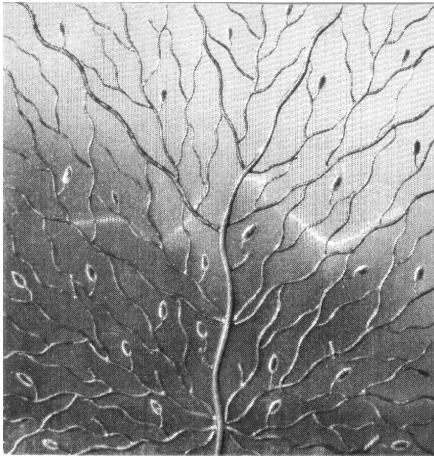

(21) f 2008 0243 - 1

(21) f 2008 0244; (22) 15.10.2007; (43) 30.09.2008;
 (71) SKYHOUSE AG., Chamerstrasse 50, Zug, CH 6300,
 CH; (72) Peter Schuck; (54) **CONSTRUCȚII ADĂPOST**; (28)
 4; (51) 25-03; (80) **DM/070 029/** 15.10.2007/ 30.05.2008

(21) f 2008 0254; (22) 04.06.2008; (43) 30.09.2008;
 (71) S.C. INOX STYLE S.R.L., șoseaua Mihai Bravu, nr. 295,
 bl. 15, sc. A, ap. 32, sector 3, București, B 030306, B;
 (72) Dolman Vadim; UNGUREANU CĂTĂLIN DUMITRU;
 (54) **BALUSTRADE PENTRU SCĂRI**; (28) 4; (51) 25-04;

(57) **model 1** - Panoul este format din două cercuri dispuse pe diagonală, unite între ele cu raze, două câte două, cu curburi opuse, din acestea pleacă, spre stânga și dreapta, câte patru fascicule ondulate, care merg în paralel. **model 2** - Panoul este format dintr-un cerc poziționat central, din cerc pornește, de la stânga spre dreapta, o linie curbă, prin partea superioară, respectiv, de la dreapta la stânga, o linie curbă, prin partea inferioară. Din aceste două linii pornesc în paralel câte două linii ondulate, spre capetele lor mai apare câte o ramificație, care merge în paralel. **model 3** - Panoul este format dintr-o bară care se ramifică treptat, spre dreapta, cu alte patru bare, prima dintre acestea fiind tangentă la un cerc, și care se continuă, diametral față de cerc, cu o rază inversă de curbură, tot de la bază mai este o ramificație, dar spre stânga, care se ramifică și ea, cu o bară cu curbura simetrică, dar inversă. Un alt fascicul pleacă decalat față de primul, de la dreapta spre stânga, intersectându-l, și se ramifică în două bare, care au cam aceeași curbură. **model 4** - Panoul conține o linie șerpuită pe verticală, cu două raze egale, iar din aceasta, spre stânga și spre dreapta, pleacă, decalat simetric, pe verticală, câte șase linii ondulate, care merg în paralel, 3 cu 3 (3 la stânga, 3 la dreapta).

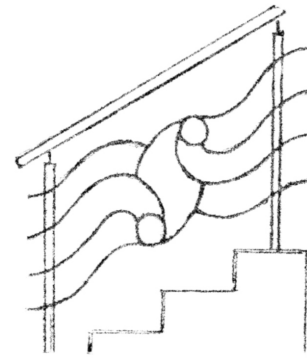

(21) f 2008 0254 - 1

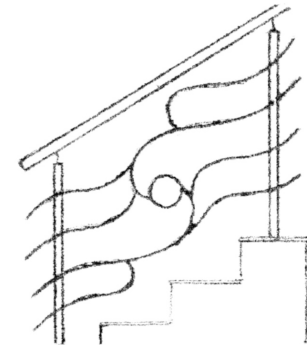

(21) f 2008 0254 - 2

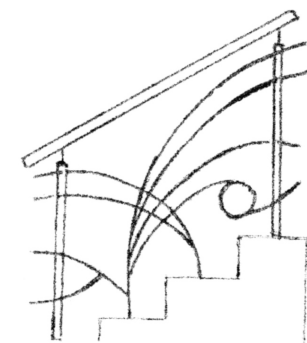

(21) f 2008 0254 - 3

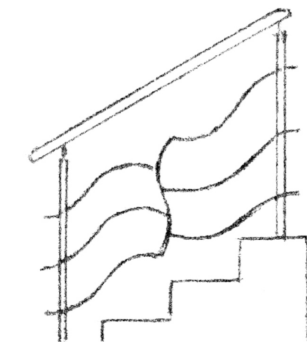

(21) f 2008 0254 - 4

CLASA 26 - APARATE DE ILUMINAT

(21) f 2008 0262; (22) 10.06.2008; (43) 30.09.2008;
 (71) ISILDAR PLASTIK ESYA VE ELK.MLZ.LTD.STI,
 Organize Sanayi Balaesi Inkan San Sit 13/B, Blok
 No 21/23, Ikiteli, TR; (74) **Inventa Agenție de Proprietate
 Intelectuală S.R.L.**, b-dul Corneliu Coposu, nr. 7, bl. 104,
 sc. 2, ap. 31, sector 3, București, B 030602, B;
 (54) **PLAFONIERĂ**; (28) 6; (51) 26-05

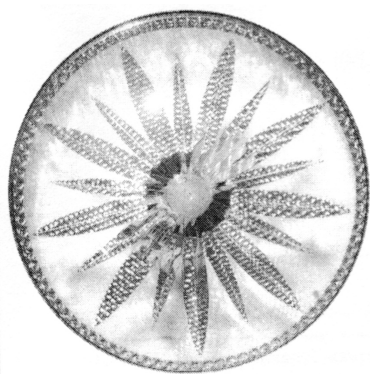

(21) f 2008 0262 - 1



(21) f 2008 0262 - 2



(21) f 2008 0262 - 3



(21) f 2008 0262 - 4

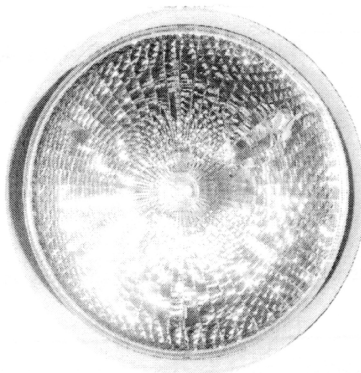

(21) f 2008 0262 - 5



(21) f 2008 0262 - 6

**CLASA 28 - PRODUSE FARMACEUTICE SAU COSME-
 TICE, ARTICOLE ȘI INSTRUMENTE PENTRU
 TOALETĂ**

(21) f 2008 0256; (22) 05.06.2008; (43) 30.09.2008;
 (71) S.C. VANESICA PLAST S.R.L., comuna Gura Șuții,
 sat Speriețeni, DB 137245, DB; (74) **Cabinet de Proprietate
 Industrială "Lazăr Elena"**, b-dul Unirii Centru, bl. C,
 ap. 12; O.P. 1, C.P. 52, Buzău, BZ 120013, Buzău;
 (72) Constantinescu Gabriel; (54) **ODORIZANTE**; (28) 5;
 (51) 28-99

Reprezentările grafice se găsesc la pagina 94

(21) f 2008 0218



(21) f 2008 0218 - 1

(21) f 2008 0278



(21) f 2008 0278 - 1

(21) f 2008 0288



(21) f 2008 0288 - 1

(21) f 2008 0285

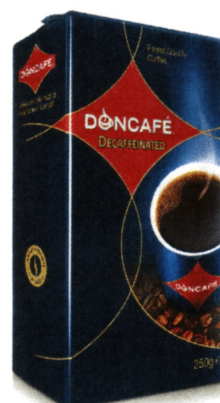

(21) f 2008 0285 - 1



(21) f 2008 0288 - 2

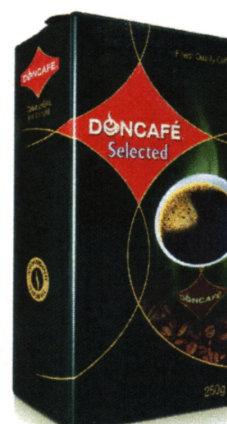

(21) f 2008 0285 - 2

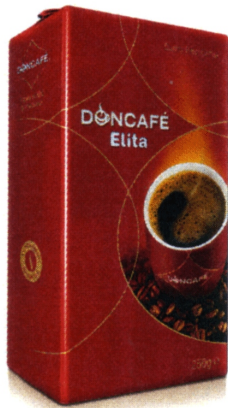

(21) f 2008 0285 - 3



(21) f 2008 0285 - 6

(21) f 2008 0286

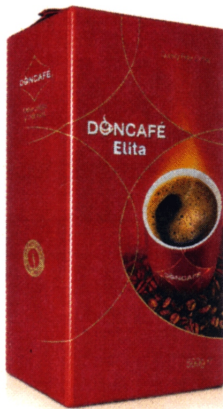

(21) f 2008 0285 - 4



(21) f 2008 0286 - 1

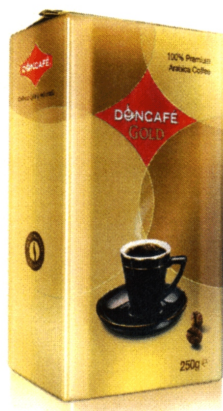

(21) f 2008 0285 - 5

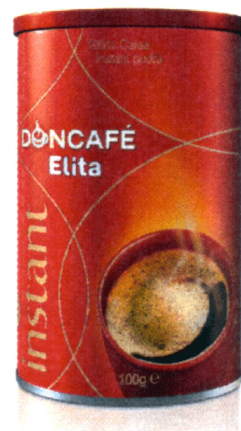

(21) f 2008 0286 - 2



(21) f 2008 0286 - 3



(21) f 2008 0286 - 6



(21) f 2008 0286 - 4

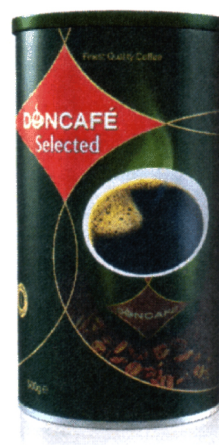

(21) f 2008 0286 - 7



(21) f 2008 0286 - 5

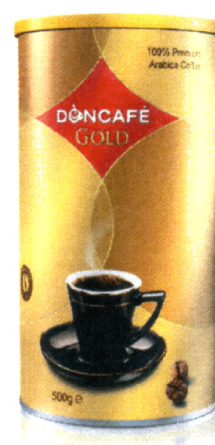

(21) f 2008 0286 - 8

(21) f 2008 0287



(21) f 2008 0287 - 1



(21) f 2008 0287 - 2



(21) f 2008 0287 - 3

(21) f 2008 0269



(21) f 2008 0269 - 1

(21) f 2008 0270



(21) f 2008 0270 - 1

(21) f 2008 0289



(21) f 2008 0289 - 1

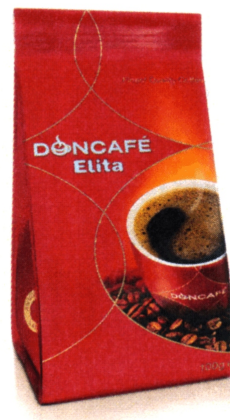

(21) f 2008 0289 - 2



(21) f 2008 0289 - 3

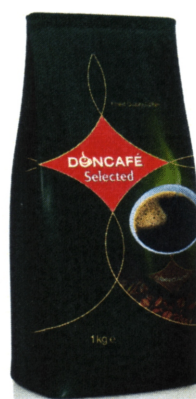

(21) f 2008 0289 - 6



(21) f 2008 0289 - 4

(21) f 2008 0263



(21) f 2008 0263 - 1

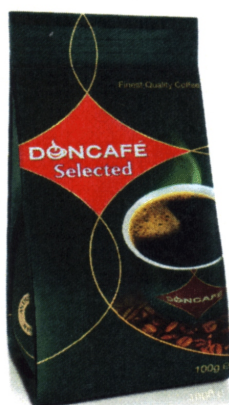

(21) f 2008 0289 - 5



(21) f 2008 0263 - 2



(21) f 2008 0263 - 3

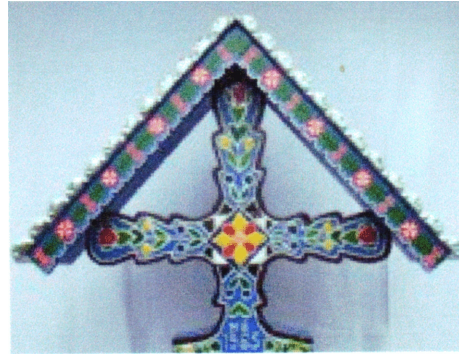

(21) f 2008 0263 - 5



(21) f 2008 0263 - 4



(21) f 2008 0263 - 6



(21) f 2008 0263 - 7

(21) f 2008 0291



(21) f 2008 0291 - 1

(21) f 2008 0314



(21) f 2008 0314 - 1.1



(21) f 2008 0314 - 1.2

(21) f 2008 0231



(21) f 2008 0231 - 1



(21) f 2008 0253 - 2.1

(21) f 2008 0253



(21) f 2008 0253 - 1.1

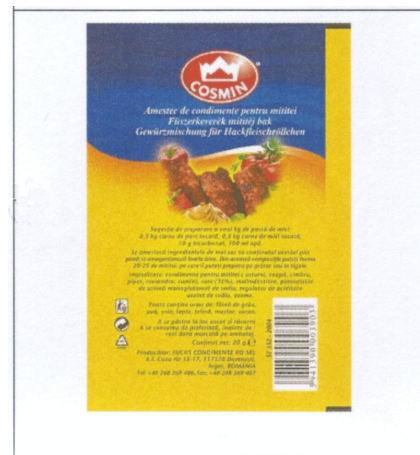

(21) f 2008 0253 - 2.2

(21) f 2008 0261



(21) f 2008 0253 - 1.2



(21) f 2008 0261 - 1



(21) f 2008 0261 - 2



(21) f 2008 0261 - 3



(21) f 2008 0261 - 4

(21) f 2008 0275



(21) f 2008 0275 - 3



(21) f 2008 0275 - 4



(21) f 2008 0275 - 1

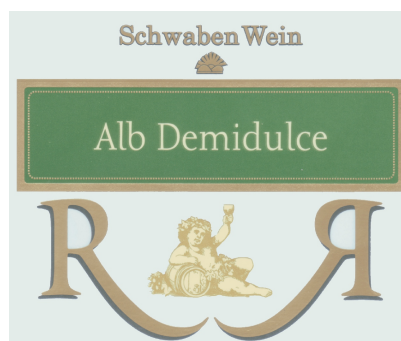

(21) f 2008 0275 - 5



(21) f 2008 0275 - 2



(21) f 2008 0275 - 6

(21) f 2008 0280



(21) f 2008 0280 - 1

(21) f 2008 0256



(21) f 2008 0256 - 1

(21) f 2008 0303



(21) f 2008 0303 - 1



(21) f 2008 0256 - 2



(21) f 2008 0256 - 3



(21) f 2008 0256 - 4



(21) f 2008 0256 - 5

**LISTA CERERILOR DE ÎNREGISTRARE
A DESENELOR ȘI MODELELOR
PUBLICATE, ARANJATE**

- **ÎN ORDINEA CRESCĂTOARE
A NUMERELOR DE ÎNREGISTRARE**
- **ÎN ORDINEA ALFABETICĂ
A SOLICITANȚILOR**

**LISTA CERERILOR DE ÎNREGISTRARE A DESENELOR ȘI MODELELOR PUBLICATE,
ARANJATE ÎN ORDINEA CRESCĂTOARE A NUMERELOR DE ÎNREGISTRARE**

Numărul depozitului național	Clasa și subclasa	Data depozitului	Număr modele/desene	Data de publicare	Pagina
f 2008 0218	06-01	07.05.2008	1/0	30.09.2008	66
f 2008 0230	19-08	21.05.2008	1/0	30.09.2008	78
f 2008 0231	19-08	21.05.2008	1/0	30.09.2008	78
f 2008 0234	06-01	23.05.2008	15/0	30.09.2008	66
f 2008 0235	25-02	26.05.2008	2/0	30.09.2008	86
f 2008 0238	09-09	28.05.2008	1/0	30.09.2008	76
f 2008 0239	07-04	28.05.2008	1/0	30.09.2008	70
f 2008 0243	25-02	30.05.2008	1/0	30.09.2008	86
f 2008 0244	25-03	15.10.2007	4/0	30.09.2008	87
f 2008 0245	25-01	22.11.2007	41/0	30.09.2008	86
f 2008 0246	10-07	15.11.2007	1/0	30.09.2008	77
f 2008 0247	09-01	08.11.2007	1/0	30.09.2008	74
f 2008 0248	09-01	15.11.2007	1/0	30.09.2008	74
f 2008 0249	05-05	14.11.2007	7/0	30.09.2008	66
f 2008 0250	06-08	09.11.2007	9/0	30.09.2008	69
f 2008 0251	11-02, 99	02.06.2008	1/1	12.09.2008	34
f 2008 0253	19-08	03.06.2008	2/0	30.09.2008	78
f 2008 0254	25-04	04.06.2008	4/0	30.09.2008	87
f 2008 0256	28-99	05.06.2008	5/0	30.09.2008	88
f 2008 0258	19-99	06.06.2008	3/0	30.09.2008	79
f 2008 0259	19-99	06.06.2008	3/0	30.09.2008	80
f 2008 0260	11-02	06.06.2008	3/7	12.09.2008	34
f 2008 0261	19-08	09.06.2008	4/0	30.09.2008	78
f 2008 0262	26-05	10.06.2008	6/0	30.09.2008	88
f 2008 0263	11-02	10.06.2008	7/0	30.09.2008	77
f 2008 0264	09-03	11.06.2008	11/11	05.09.2008	21
f 2008 0265	19-08	11.06.2008	11/11	05.09.2008	41
f 2008 0266	19-08	11.06.2008	4/4	05.09.2008	42
f 2008 0267	27-04	11.06.2008	1/1	26.09.2008	62
f 2008 0269	09-05	12.06.2008	1/0	30.09.2008	75

Numărul depozitului național	Clasa și subclasa	Data depozitului	Număr modele/desene	Data de publicare	Pagina
f 2008 0270	09-05	12.06.2008	1/0	30.09.2008	75
f 2008 0271	07-06	13.06.2008	3/0	30.09.2008	72
f 2008 0272	24-04	13.06.2008	2/0	30.09.2008	84
f 2008 0274	10-06, 20-03	16.06.2008	9/18	05.09.2008	31
f 2008 0275	19-08	16.06.2008	6/0	30.09.2008	78
f 2008 0277	21-02	17.06.2008	10/10	26.09.2008	57
f 2008 0278	09-03	18.06.2008	1/0	30.09.2008	75
f 2008 0279	23-01	18.06.2008	1/0	30.09.2008	83
f 2008 0280	19-08	18.06.2008	1/0	30.09.2008	78
f 2008 0281	08-07	19.06.2008	1/0	30.09.2008	74
f 2008 0282	09-01	19.06.2008	2/7	12.09.2008	16
f 2008 0283	09-01	19.06.2008	2/7	12.09.2008	18
f 2008 0285	09-03	24.06.2008	6/0	30.09.2008	75
f 2008 0286	09-03	24.06.2008	8/0	30.09.2008	75
f 2008 0287	09-03	24.06.2008	3/0	30.09.2008	75
f 2008 0288	09-01	24.06.2008	2/0	30.09.2008	74
f 2008 0289	09-05	24.06.2008	6/0	30.09.2008	74
f 2008 0290	09-07	25.06.2008	1/0	30.09.2008	74
f 2008 0291	13-01	26.06.2008	1/0	30.09.2008	78
f 2008 0292	24-04	30.06.2008	4/5	12.09.2008	60
f 2008 0293	12-03	30.06.2008	21/28	05.09.2008	35
f 2008 0301	07-03	02.07.2008	4/0	30.09.2008	69
f 2008 0302	19-08	03.07.2008	13/13	26.09.2008	43
f 2008 0303	19-08	03.07.2008	1/0	30.09.2008	79
f 2008 0304	06-01	03.07.2008	2/0	30.09.2008	68
f 2008 0306	07-01	04.07.2008	1/1	05.09.2008	15
f 2008 0307	19-08	04.07.2008	1/1	12.09.2008	45
f 2008 0312	09-03	08.07.2008	1/2	26.09.2008	22
f 2008 0314	19-04	09.07.2008	1/0	30.09.2008	78
f 2008 0315	23-01	10.07.2008	1/0	30.09.2008	84
f 2008 0318	09-03, 05	16.07.2008	18/36	26.09.2008	23
f 2008 0319	19-08	18.07.2008	3/6	05.09.2008	45
f 2008 0321	09-01, 28-01	18.07.2008	1/0	30.09.2008	74

Numărul depozitului național	Clasa și subclasa	Data depozitului	Număr modele/desene	Data de publicare	Pagina
f 2008 0322	21-02	21.07.2008	8/0	30.09.2008	81
f 2008 0324	08-06, 12-16	22.07.2008	1/0	30.09.2008	73
f 2008 0326	09-02	25.07.2008	2/4	05.09.2008	20
f 2008 0340	12-03	01.08.2008	4/6	05.09.2008	40
f 2008 0347	19-08	11.08.2008	1/1	05.09.2008	47
f 2008 0358	19-08, 31-00	22.08.2008	5/5	12.09.2008	47
f 2008 0359	09-05	22.08.2008	7/7	12.09.2008	29
f 2008 0360	09-05	25.08.2008	2/2	12.09.2008	30
f 2008 0361	09-02	25.08.2008	3/3	12.09.2008	20
f 2008 0363	19-08	27.08.2008	1/1	12.09.2008	48
f 2008 0377	19-08	02.09.2008	1/1	12.09.2008	48
f 2008 0379	09-01	08.09.2008	1/1	12.09.2008	19
f 2008 0380	19-08	10.09.2008	13/26	17.09.2008	49
f 2008 0381	19-08	10.09.2008	1/1	17.09.2008	53
f 2008 0382	19-08	10.09.2008	2/2	17.09.2008	53
f 2008 0383	19-08	10.09.2008	2/2	17.09.2008	54
f 2008 0384	19-08	10.09.2008	2/2	17.09.2008	55
f 2008 0385	25-03	11.09.2008	2/2	18.09.2008	62
f 2008 0386	23-02	11.09.2008	1/2	18.09.2008	59
f 2008 0387	25-01	11.09.2008	3/3	18.09.2008	60
f 2008 0388	25-01	11.09.2008	3/3	18.09.2008	61
f 2008 0389	19-08	11.09.2008	6/6	18.09.2008	55
f 2008 0390	19-08	15.09.2008	1/1	19.09.2008	56
f 2008 0391	25-02	15.09.2008	1/2	19.09.2008	61
f 2008 0392	10-01	18.09.2008	1/4	26.09.2008	30
f 2008 0393	19-08	19.09.2008	2/2	26.09.2008	56
f 2008 0394	06-13	19.09.2008	5/5	26.09.2008	15
f 2008 0395	19-08	22.09.2008	1/1	26.09.2008	57

**LISTA CERERILOR DE ÎNREGISTRARE A DESENELOR ȘI MODELELOR PUBLICATE,
ARANJATE ÎN ORDINEA ALFABETICĂ A SOLICITANȚILOR**

Nume și adresă solicitant	Număr depozit	Clasa și subclasa	Data de publicare	Pagina
S.C. AGVILA SECURITY COMPANY S.R.L. , str. Mareșal Averescu, nr. 28, Drobeta-Turnu-Severin, MH 220131, MH	f 2008 0230	19-08	30.09.2008	78
S.C. ATELIERELE CFR GRIVIȚA S.A. , Calea Griviței, nr. 359, sector 1, București, B 010718, B	f 2008 0340	12-03	05.09.2008	40
BANCA NAȚIONALĂ A ROMÂNIEI , str. Lipscani, nr. 25, sector 3, București, B 030031, B	f 2008 0259	19-99	30.09.2008	80
BANCA NAȚIONALĂ A ROMÂNIEI , str. Lipscani, nr. 25, sector 3, București, B 030031, B	f 2008 0258	19-99	30.09.2008	79
BEGA ELECTROMOTOR S.A. , b-dul Republicii, nr. 21, Timișoara, TM 300159, TM	f 2008 0291	13-01	30.09.2008	78
S.C. BINALIA S.A. , Calea 6 Vânători, nr. 51-53, Arad, AR 2900, AR	f 2008 0281	08-07	30.09.2008	74
S.C. BOROMIR IND S.R.L. , str. Târgului, nr. 2, Râmnicu-Vâlcea, VL 240485, VL	f 2008 0319	19-08	05.09.2008	45
S.C. BRAVUS EXIM S.R.L. , Splaiul Unirii, nr. 187, parter, ap. 2, sector 3, București, B 030134, B	f 2008 0394	06-13	26.09.2008	15
Buduruși Mihai Virgil , str. Glicinelor, nr. 8 bl. M53, sc. 1, et. 1, ap. 12, București, B 051207, B	f 2008 0292	24-04	12.09.2008	60
Caia Ghiorghită , Piața Trandafirilor, nr. 39-41, ap. 5, Târgu-Mureș, MS 540053, MS	f 2008 0390	19-08	19.09.2008	56
S.C. CARPATINA S.A. , str. Monetăriei, nr. 8, sector 1, București, B	f 2008 0282	09-01	12.09.2008	16
S.C. CARPATINA S.A. , str. Monetăriei, nr. 8, sector 1, București, B 010623, B	f 2008 0283	09-01	12.09.2008	18
S.C. CASSTIL S.A. , șoseaua Vergului, nr. 41, sector 2, București, B 7000, B	f 2008 0326	09-02	05.09.2008	20
S.C. COSMETIC PLANT PRODCOM S.R.L. , str. Arieșului, nr. 25, Cluj-Napoca, CJ 400441, CJ	f 2008 0307	19-08	12.09.2008	45
S.C. COSMETIC PLANT PRODCOM S.R.L. , str. Arieșului, nr. 25, Cluj-Napoca, CJ 400441, CJ	f 2008 0379	09-01	12.09.2008	19
Cozmuleasa Neculai , str. Poiana Teiului, nr. 21, Piatra-Neamț, NT 611047, NT	f 2008 0391	25-02	19.09.2008	61
CRAMELE RECAȘ S.A. , Complex Vinificație, Recaș, TM 307340, TM	f 2008 0275	19-08	30.09.2008	78
S.C. DELROTI S.R.L. , Piața Unirii, nr. 22, ap. 5, Cluj-Napoca, CJ 400113, CJ	f 2008 0377	19-08	12.09.2008	48
DENT & CO. AG. , Zugerstrasse 77, Baar, CH 6340, CH	f 2008 0246	10-07	30.09.2008	77
DRUSTVO ZA PROIZVODNJU MINERLANE VODE MIONI D.O.O. , Miletija Popovica 7B, Beograd, 11070	f 2008 0247	09-01	30.09.2008	74
DRUSTVO ZA PROIZVODNJU MINERLANE VODE MIONI D.O.O. , Miletija Popovica 7B, Beograd, 11070	f 2008 0248	09-01	30.09.2008	74
ELAN-TRIO S.R.L. , str. Rakoczi Ferenc, nr. 90, Odorheiu Secuiesc, HR 535600, HR	f 2008 0303	19-08	30.09.2008	79
S.C. FARMEC S.A. , str. Henri Barbusse, nr. 16, Cluj-Napoca, CJ 3400, CJ	f 2008 0269	09-05	30.09.2008	75

Nume și adresă solicitant	Număr depozit	Clasa și subclasa	Data de publicare	Pagina
S.C. FARMEC S.A. , str. Henri Barbusse, nr. 16, Cluj-Napoca, CJ 3400, CJ	f 2008 0270	09-05	30.09.2008	75
S.C. FEROMET "M" S.R.L. , localitatea Izvoare, comuna Dumbrava Roșie, Piatra-Neamț, NT 5600, NT	f 2008 0322	21-02	30.09.2008	81
FEPA S.A. , str. Republicii, nr. 316, Bârlad, VS 731120, VS	f 2008 0315	23-01	30.09.2008	84
S.C. FUCHS CONDIMENTE RO S.R.L. , str. Al. I. Cuza, nr. 15-17, Domnești, AG 0300, AG	f 2008 0318	09-03, 05	26.09.2008	23
S.C. FUCHS CONDIMENTE RO S.R.L. , str. Al. I. Cuza, nr. 15-17, Domnești, AG 0300, AG	f 2008 0380	19-08	17.09.2008	49
S.C. FUCHS CONDIMENTE RO S.R.L. , str. Al. I. Cuza, nr. 15-17, Domnești, AG. 0300, AG	f 2008 0253	19-08	30.09.2008	78
S.C. GALMOPAN S.A. , b-dul G. Coșbuc, nr. 257, Galați, GL 800157, GL	f 2008 0389	19-08	18.09.2008	55
GORDON PROD S.R.L. , localitatea Bisericiani, nr. 2/A, comuna Lupeni, Bisericiani, HR537166, HR	f 2008 0347	19-08	05.09.2008	47
S.C. ICOS S.A. , str. Bihorului, nr. 6, bl. 8, ap. 5, Sibiu, SB 550064, SB	f 2008 0301	07-03	30.09.2008	69
ILKEM PETROL TEKSTIL SANAYI VE DIŞ TICARET LIMITED ŞİRKETI , Ferhatpaşa Mah. Istanbul Yolu, no. 118, Catalca/Istanbul, TR	f 2008 0249	05-05	30.09.2008	66
S.C. INOX STYLE S.R.L. , șoseaua Mihai Bravu, nr. 295, bl. 15, sc. A, ap. 32, sector 3, București, B 030306, B	f 2008 0254	25-04	30.09.2008	87
S.C. IOLI S.R.L. , str. Pictor Grigorescu, nr. 8, bl. C, ap. 26, Câmpulung-Muscel, AG 115100, ARGES	f 2008 0387	25-01	18.09.2008	60
S.C. IOLI S.R.L. , str. Pictor Grigorescu, nr. 8, bl. C, ap. 26, Câmpulung-Muscel, AG 115100, ARGES	f 2008 0386	23-02	18.09.2008	59
S.C. IOLI S.R.L. , str. Pictor Grigorescu, nr. 8, bl. C, ap. 26, Câmpulung-Muscel, AG 115100, ARGES	f 2008 0388	25-01	18.09.2008	61
S.C. ITAL - KOL S.R.L. , str. XI, nr. 60, comuna Șag, TM 307395, TM	f 2008 0302	19-08	26.09.2008	43
ISILDAR PLASTİK EŞYA VE ELK.MLZ.LTD.ŞTİ , Organize Sanayi Balaesi Inkan San Sit 13/B, Blok No 21/23, Ikiteli, TR	f 2008 0262	26-05	30.09.2008	88
S.C. LEADER INTERNAȚIONAL S.A. , șoseaua București-Târgoviște, nr. 20, Mogoșoaia, IF 077135, IF	f 2008 0290	09-07	30.09.2008	75
MAINETTI GmbH , Gildestrasse 1, Detmold, 32760, DE	f 2008 0250	06-08	30.09.2008	69
S.C. MASTEREX STYLE S.R.L. , Aleea Prieteniei, nr. 7, bl. P, sc. E, etaj P, ap. 61, Constanța, CT 900303, CT	f 2008 0278	09-03	30.09.2008	75
S.C. MEDICAL PHARMA SALT S.R.L. , str. Carei, nr. 12, sc. B, ap. 6, Timișoara, TM 300646, TM	f 2008 0272	24-04	30.09.2008	84
Milonas Georgios , Platia Dimokratias, nr. 1, Thessaloniki, GR 54629, GR	f 2008 0245	25-01	30.09.2008	86
Mironeanu Alexandru , Calea Rahovei, nr. 297, bl. 72 A, et 9, ap. 41 sector 5, București, B 050898, B	f 2008 0260	11-02	12.08.2008	34
S.C. NAPOLACT S.A. , Calea Baciului, nr. 2-4, Cluj-Napoca, CJ 400230, CJ	f 2008 0261	19-08	30.09.2008	78

Nume și adresă solicitant	Număr depozit	Clasa și subclasa	Data de publicare	Pagina
Năstase Marian , str. Luică, nr. 25, bl. M2, sc. 1, et. 4, ap. 24, București, B 040985, B	f 2008 0267	27-04	26.09.2008	62
S.C. NEUMARKT DISTRIB BEER S.R.L. , str. Principală, nr. 29A, Livezeni, MS 547365, MS	f 2008 0280	19-08	30.09.2008	78
Oltean Teodor , str. Alba-Iulia, nr. 4, Târgu-Mureș, MS 540391, MS	f 2008 0395	19-08	26.09.2008	57
S.C. ORIGINAL VIEW S.R.L. , str. Valea Argeșului, nr. 10, bl. M24, sc. A, et. 3, ap. 19, sector 6, București, B 061934, B	f 2008 0314	19-04	30.09.2008	78
ORDIS S.R.L. , str. Turda, nr 15, Sibiu, SB 550052, SB	f 2008 0363	19-08	12.09.2008	48
S.C. PASAJ S.R.L. , str. Bariera Vâlcii, nr. 255, Craiova, DJ 200716, DJ	f 2008 0243	25-02	30.09.2008	86
S.C. POLIMAT S.R.L. , str. Lunga, nr. 54, Brașov, BV 500058, BV	f 2008 0279	23-01	30.09.2008	83
Pop Dumitru Tincu , str. Stan Ioan Pătraș, nr. 445, Săpânța, MM 437305, MM	f 2008 0263	11-02	30.09.2008	77
Radu Nicoleta , str. Ion Neculce, nr. 25, ap. 3, sector 3, București, B 011255, B	f 2008 0271	07-06	30.09.2008	72
S.C. RECON & DOJE S.R.L. , str. Maica Domnului, nr. 3, sector 2, București, B 023721, B	f 2008 0218	06-01	30.09.2008	66
S.C. REMAR S.A. , str. Gării, nr. 18, Pașcani, IS 705200, IS	f 2008 0293	12-03	05.09.2008	35
S.C. SACRIS IMPEX S.R.L. , str. Aurel Vlaicu, nr. 72, Satu Mare, SM 3900, SM	f 2008 0277	21-02	26.09.2008	57
S.C. SHELLY MEDIA S.R.L. , b-dul 1 Decembrie 1918, nr. 37, bl. P105, sc. 2, et. 7, ap. 60, camera 3, București, B 032457, B	f 2008 0274	10-06, 20-03	05.09.2008	31
S.C. SILDO S.R.L. , Cătămărăști Deal, str. Cătămărăști, nr. 30, Botoșani, BT 717247, BT	f 2008 0312	09-03	26.09.2008	22
S.C. SIRIUS PAZĂ ȘI SECURITATE S.R.L. , str. George Vraca, nr. 8, camera 10, sector 1, București, B 010146, B	f 2008 0231	19-08	30.09.2008	78
S.C. STERK PLAST S.R.L. , b-dul Aurel Vlaicu, nr. 125, Constanța, CT 900154, CT	f 2008 0238	09-09	30.09.2008	76
S.C. STERK PLAST S.R.L. , b-dul Aurel Vlaicu, nr. 125, Constanța, CT 900154, CT	f 2008 0239	07-04	30.09.2008	70
S.C. TODIMAL S.R.L. , cartier Unirea, nr. 14, Bistrița- Năsăud, BN 420005, BN	f 2008 0324	08-06, 12-16	30.09.2008	73
S.C. TRD TNUVA ROMANIA DAIRIES S.R.L. , Șoseaua Olteniței, nr. 251, Popești-Leordeni, IF 077160, IF	f 2008 0384	19-08	17.09.2008	55
S.C. TRD TNUVA ROMANIA DAIRIES S.R.L. , Șoseaua Olteniței, nr. 251, Popești-Leordeni, IF 077160, IF	f 2008 0382	19-08	17.09.2008	53
S.C. TRD TNUVA ROMANIA DAIRIES S.R.L. , Șoseaua Olteniței, nr. 251, Popești-Leordeni, IF 077160, IF	f 2008 0381	19-08	17.09.2008	53
S.C. TRD TNUVA ROMANIA DAIRIES S.R.L. , Șoseaua Olteniței, nr. 251, Popești-Leordeni, IF 077160, IF	f 2008 0383	19-08	17.09.2008	54

Nume și adresă solicitant	Număr depozit	Clasa și subclasa	Data de publicare	Pagina
S.C. TRELIS TRADE S.R.L. , str. Emil Bota, nr. 1, bl. M 109, sc. 2, ap. 49, sector 3, București, B 031073, B	f 2008 0393	19-08	26.09.2008	56
S.C. UNIMEC S.R.L. , str. Dimitrie Filipescu, nr. 3, Buzău	f 2008 0385	25-03	18.09.2008	62
S.C. VANESICA PLAST S.R.L. , comuna Gura Șuții, sat Speriețeni, DB 137245, DB	f 2008 0256	28-99	30.09.2008	88
S.C. VINCON VRANCEA S.A. , str. Avântului, nr. 12, Focșani, VN 5300, VN	f 2008 0392	10-01	26.09.2008	30
SKYHOUSE AG. , Chamerstrasse 50, Zug, CH 6300, CH	f 2008 0244	25-03	30.09.2008	87
Smădu Octavian , str. Moldoveanu, nr. 34, Victoria, BV 505700, BV	f 2008 0251	11-02, 99	12.09.2008	34
STRAUSS COFFEE BV , 162 Beech Avenue, PS Schiphol - Rijk, 1119, NL	f 2008 0264	09-03	05.09.2008	21
STRAUSS COFFEE BV , 162 Beech Avenue, PS Schiphol - Rijk, 1119, NL	f 2008 0288	09-01	30.09.2008	74
STRAUSS COFFEE BV , 162 Beech Avenue, PS Schiphol - Rijk, 1119, NL	f 2008 0289	09-05	30.09.2008	75
STRAUSS COFFEE BV , 162 Beech Avenue, PS Schiphol - Rijk, 1119, NL	f 2008 0360	09-05	12.09.2008	30
STRAUSS COFFEE BV , 162 Beech Avenue, PS Schiphol - Rijk, 1119, NL	f 2008 0287	09-03	30.09.2008	75
STRAUSS COFFEE BV , 162 Beech Avenue, PS Schiphol - Rijk, 1119, NL	f 2008 0286	09-03	30.09.2008	75
STRAUSS COFFEE BV , 162 Beech Avenue, PS Schiphol - Rijk, 1119, NL	f 2008 0306	07-01	05.09.2008	15
STRAUSS COFFEE BV , 162 Beech Avenue, PS Schiphol - Rijk, 1119, NL	f 2008 0285	09-03	30.09.2008	75
STRAUSS COFFEE BV , 162 Beech Avenue, PS Schiphol - Rijk, 1119, NL	f 2008 0266	19-08	05.09.2008	42
STRAUSS COFFEE BV , 162 Beech Avenue, PS Schiphol - Rijk, 1119, NL	f 2008 0265	19-08	05.09.2008	41
STRAUSS COFFEE BV , 162 Beech Avenue, PS Schiphol - Rijk, 1119, NL	f 2008 0361	09-02	12.09.2008	20
STRAUSS COFFEE BV , 162 Beech Avenue, PS Schiphol - Rijk, 1119, NL	f 2008 0359	09-05	12.09.2008	29
STRAUSS COFFEE BV , 162 Beech Avenue, PS Schiphol - Rijk, 1119, NL	f 2008 0358	19-08, 31-00	12.09.2008	47
Tarași Anca Daciana , str. Cluj, nr. 69, sector 1, București, B 011491, B	f 2008 0321	09-01, 28-01	30.09.2008	74
Teacă Gabriel Radu , str. Logofățul Luca Stroici, nr. 49, sector 2, București, B 7000, B	f 2008 0304	06-01	30.09.2008	68
WAP INVEST S.R.L. , str. Tudor Vladimirescu, nr. 14A, Pantelimon, IF 077145, IF	f 2008 0235	25-02	30.09.2008	86
Zlătaru Daniela , str. Bibescu Vodă, nr. 19, et. 3, ap. 11, sector 4, București, B 040151, B	f 2008 0234	06-01	30.09.2008	66

**LISTA DESENELOR ȘI MODELELOR (DM)
ÎNREGISTRATE ÎN REGISTRUL NAȚIONAL AL
DESENELOR ȘI MODELELOR,
CONFORM HOTĂRÂRII COMISIEI
DE SPECIALITATE A O.S.I.M.**

- **DM depuse pe cale națională**
- **DM depuse pe cale internațională**

**LISTA DESENELOR ȘI MODELELOR ÎNREGISTRATE ÎN REGISTRUL DE DESENE ȘI MODELE,
CONFORM HOTĂRĂRII COMISIEI DE EXAMINARE**

Partea I - desene și modele depuse pe cale națională

Nr. din Registrul de Desene și Modele	Nr. din Registrul cererilor depuse	Data depozitului	Titular	Publicat în BOPI - DM nr./data
18161	f 2007 0153	06.03.2007	BARI IOAN, BUCUREȘTI	3/30.08.2007
18162	f 2007 0478	26.07.2007	S.C. LEGATO S.R.L., GALAȚI	12/28.12.2007
18163	f 2007 0505	15.08.2007	S.C. STANDARD SNACKS S.R.L., BUCUREȘTI	1/30.01.2008
18164	f 2007 0553	26.09.2007	S.C. SAFILAR S.A., ARAD	12/28.12.2007
18165	f 2007 0566	01.10.2007	S.C. FARMEC S.A., CLUJ	1/30.01.2008
18166	f 2007 0567	01.10.2007	S.C. FARMEC S.A., CLUJ	1/30.01.2008
18167	f 2007 0600	17.10.2007	IAMAS ROMÂNIA S.R.L., BUCUREȘTI	1/30.01.2008
18168	f 2007 0605	22.10.2007	S.C. FIBROMAR S.R.L., BACĂU	1/30.01.2008
18169	f 2007 0607	24.10.2007	S.C. ROMAQUA HOLDINGS S.A., BUCUREȘTI	1/30.01.2008
18170	f 2007 0636	13.11.2007	S.C. STANDARD SNACKS S.R.L., BUCUREȘTI	2/28.02.2008
18171	f 2007 0658	04.12.2007	S.C. MULTI PRODUCTION S.R.L., comuna 1 DECEMBRIE, județul ILFOV	2/28.02.2008
18173	f 2007 0479	31.07.2007	S.C. TRYGLA LTD. S.R.L., CONSTANȚA	12/28.12.2007
18174	f 2007 0191	21.03.2007	PROFILCO S.A. - ALUMINIUM EXTRUSION INDUSTRIES, GRECIA	8/30.08.2007
18175	f 2007 0499	09.03.2007	S.C. CONSTRUCT UTIL S.R.L., localitatea LUDUȘ, județul MUREȘ	1/30.01.2008
18176	f 2007 0587	11.10.2007	A END M AGROALIMENT COMPANY S.R.L., localitatea PETROȘANI, județul HUNEDOARA	4/30.04.2008
18177	f 2007 0662	11.12.2007	S.C. ELECTROMONTAJ S.A., BUCUREȘTI	2/28.02.2008
18178	f 2008 0001	14.01.2008	GEZER AYAKKABI DERI SANAYI VE TICARET ANONIM ŞİRKETİ, TURCIA	4/30.04.2008

Nr. din Registrul de Desene și Modele	Nr. din Registrul cererilor depuse	Data depozitului	Titular	Publicat în BOPI - DM nr./data
18179	f 2008 0033	01.02.2008	COLCER MĂRIOARA, TÂRGU-MUREȘ; COLCER MIHĂILĂ, TÂRGU-MUREȘ	4/30.04.2008
18193	f 2008 0114	06.03.2008	S.C. ROMCARBON S.A., BUZĂU	5/30.05.2008
18194	f 2008 0120	06.03.2008	S.C. ROMCARBON S.A., BUZĂU	5/30.05.2008
18195	f 2008 0121	06.03.2008	S.C. ROMCARBON S.A., BUZĂU	5/30.05.2008
18196	f 2008 0116	06.03.2008	S.C. ROMCARBON S.A., BUZĂU	5/30.05.2008
18197	f 2008 0115	06.03.2008	S.C. ROMCARBON S.A., BUZĂU	5/30.05.2008
18198	f 2008 0119	06.03.2008	S.C. ROMCARBON S.A., BUZĂU	5/30.05.2008
18199	f 2008 0117	06.03.2008	S.C. ROMCARBON S.A., BUZĂU	5/30.05.2008
18200	f 2008 0118	06.03.2008	S.C. ROMCARBON S.A., BUZĂU	5/30.05.2008
18201	f 2007 0541	21.09.2007	S.C. ROMAQUA HOLDINGS S.A., BUCUREȘTI	12/28.12.2007
18202	f 2007 0577	05.10.2007	S.C. HARPLAST S.A., localitatea MIERCUREA CIUC, județul COVASNA	1/30.01.2008
18203	f 2006 0017	11.01.2006	BROTHER INDUSTRIES LTD, JAPONIA	4/28.04.2006
18204	f 2006 0018	11.01.2006	BROTHER INDUSTRIES LTD, JAPONIA	4/28.04.2006
18205	f 2006 0019	11.01.2006	BROTHER INDUSTRIES LTD, JAPONIA	4/28.04.2006

Partea a II-a - desene și modele depuse pe cale internațională

Nr. din Registrul Național al Desenelor și Modelelor	Nr. din Registrul Național al cererilor depuse	Data depozitului	Titular	Publicat în Buletinul de Desene și Modele Internaționale numărul/data
18172	f 2008 0095	15.08.2007	NICE S.P.A., ITALIA	1/29.02.2008
18180	f 2008 0089	27.12.2007	MASTRAD S.A., FRANȚA	1/29.02.2008
18181	f 2008 0090	27.12.2007	MASTRAD S.A., FRANȚA	1/29.02.20081
18182	f 2008 0092	27.12.2007	MASTRAD S.A., FRANȚA	1/29.02.2008
18183	f 2008 0093	06.08.2007	REBIC AGM D.O.O., CROAȚIA	1/29.02.2008
18184	f 2008 0094	15.08.2007	CICE SPA, ITALIA	1/29.02.2008
18185	f 2008 0098	24.08.2007	BAYERISCHE MOTOREN WERKE AKTIENGESELL SCHAFT, GERMANIA	1/29.02.2008
18186	f 2008 0105	27.02.2008	DAIMLERCHRYSLER AG, GERMANIA	1/29.02.2008
18187	f 2008 0096	19.09.2007	DAIMLERCHRYSLER AG, GERMANIA	1/29.02.2008
18188	f 2008 0103	27.02.2007	DAIMLERCHRYSLER AG, GERMANIA	1/29.02.2008
18189	f 2008 0101	21.08.2007	BAYERISCHE MOTOREN WERKE AKTIENGESELL SCHAFT, GERMANIA	1/29.02.2008
18190	f 2008 0102	27.02.2007	DAIMLERCHRYSLER AG, GERMANIA	1/29.02.2008
18191	f 2008 0104	27.02.2007	DAIMLERCHRYSLER AG, GERMANIA	1/29.02.2008
18192	f 2008 0087	17.12.2007	VOLEVATCHE SERGE, FRANȚA	1/29.02.2008

**LISTA CERERILOR DE DESENE ȘI MODELE
RESPINSE CONFORM HOTĂRÂRII COMISIEI DE
SPECIALITATE A O.S.I.M.**

**LISTA CERERILOR DE DESENE ȘI MODELE RESPINSE
CONFORM HOTĂRÂRII COMISIEI DE EXAMINARE DM**

Nr. din Registrul Național al cererilor depuse	Data depozițului	Titularul	Hotărârea
f 2007 0483	31.07.2007	FLORENTIN MITRACHE, BUCUREȘTI	Respins
f 2007 0537	19.09.2007	S.C. WAP INVEST S.R.L., comuna PANTELIMON, județul ILFOV	Respins
f 2007 0538	19.09.2007	S.C. WAP INVEST S.R.L., comuna PANTELIMON, județul ILFOV	Respins
f 2007 0496	06.08.2007	MOLEAVIN LUCIAN VALENTIN, BRAȘOV; PRIBOI LUCIAN COSMIN, BRAȘOV	Respins
f 2008 0061	14.02.2008	S.C. IMOBEST S.R.L., BACĂU	Respins
f 2008 0128	07.03.2008	S.C. BGR SECURITY S.R.L., BACĂU	Respins
f 2008 0086	28.02.2008	S.C. ASTESE PRODUCTION S.R.L., BUCUREȘTI	Respins
f 2008 0124	07.03.2008	S.C. SIL GUARD S.R.L., comuna SĂVINEȘTI, județul NEAMȚ	Respins
f 2008 0162	16.04.2008	INIMĂROIU CONSTANTIN ADRIAN, BUCUREȘTI	Respins

| MENȚINERI ÎN VIGOARE

**TABEL MENȚINERII ÎN VIGOARE ALE
CERTIFICATELOR DE ÎNREGISTRARE A DM**

Nr. certificat	Nr. depozit	Societate și oraș	Termen de valabilitate
14077	0468/23.04.2003	ASAŞ ALUMINYUM SANAVY VE TICARET ANONİM ŞİRKETİ - Istanbul - Turcia	23.04.2008 23.04.2013

**LISTA TITULARILOR DECĂZUȚI
DIN DREPTURI**

DECĂDERI

Nr. certificat	Nr. depozit/dată	Societatea	Data decăderii
6444	1997/1583 20.11.1997	S.C. VASS DECOR S.R.L. - MIERCUREA-CIUC	20.05.2004
6150	1997/1584 20.11.1997	S.C. VASS DECOR S.R.L. - MIERCUREA-CIUC	20.05.2004
6151	1997/1585 20.11.1997	S.C. VASS DECOR S.R.L. - MIERCUREA-CIUC	20.05.2004
6085	1997/1582 20.11.1997	S.C. VASS DECOR S.R.L. - MIERCUREA-CIUC	20.05.2004
7274	1997/1588 20.11.1997	S.C. SPUMA PRODUCTION COM S.R.L. - BUCUREȘTI	20.05.2003
7683	1998/1408 15.12.1998	JULEAN RAMONA DACIANA - ARAD	15.06.2004
7540	1998/1411 15.12.1998	S.C. M.V. COM S.R.L. - BUCUREȘTI	15.06.2004
7647	1998/1158 07.10.1998	S.C. ALL SERVICES S.R.L. - BUCUREȘTI	07.04.2002
7543	1998/1102 30.09.1998	S.C. VANESICA PLAST S.R.L. - localitatea SPERIEȚENI, județul DÂMBOVIȚA	30.03.2004
7287	1998/1155 01.10.1998	S.C. MAGO S.R.L. - localitatea JILAVA, județul ILFOV	01.04.2004
6305	1998/0224 11.02.1998	S.C. SAMUX MEX S.A. - DEJ	11.08.2003
6835	1998/0412 17.03.1998	S.C. DOINA N S.R.L. - PLOIEȘTI	17.09.2003
6574	1998/0271 26.02.1998	S.C. ÎNFRĂȚIREA S.A. - ORADEA	26.08.2003
6617	1998/0457 16.04.1998	S.C. JOLIDON IMPORT EXPORT S.R.L. - CLUJ-NAPOCA	16.10.2001
6991	1998/0673 26.05.1998	S.C. NAPOCHIM S.A. - CLUJ-NAPOCA	26.11.2003
7267	1998/0954 10.08.1998	S.C. ADE - ARHITECTURĂ, DESIGN, EDITURĂ - BUCUREȘTI	10.02.2004
7375	1998/1059 02.09.1998	S.C. ROMRADIATOARE S.A. - BRAȘOV	02.03.2002
6849	1998/0672 25.05.1998	S.C. ROMRADIATOARE S.A. - BRAȘOV	25.11.2003
7282	1998/1060 02.09.1998	S.C. CESAROM S.A. - BUCUREȘTI	02.03.2004
6926	1998/0735 18.06.1998	S.C. ELECTROMAGNETICA S.A. BUCUREȘTI	18.12.2003
6925	1998/0734 18.06.1998	S.C. ELECTROMAGNETICA S.A. BUCUREȘTI	18.12.2003
6920	1998/0674 27.05.1998	S.C. ELECTROMAGNETICA S.A. BUCUREȘTI	27.11.2003

Nr. certificat	Nr. depozit/data	Societatea	Data decăderii
7078	1998/0693 29.05.1998	S.C. ELECTROMAGNETICA S.A. BUCUREȘTI	29.11.2003
7460	1998/1167 13.10.1998	S.C. ALCORADU S.R.L. - SIBIU	13.04.2004
7367	1998/1094 24.09.1998	TETRA PAK ROMÂNIA S.R.L. - BUCUREȘTI	24.03.2004
7476	1998/1265 30.10.1998	S.C. STINGO SERVICE S.R.L. - BUZĂU	30.04.2004
7361	1998/1191 26.10.1998	S.C. MULTIM S.A. - TIMIȘOARA	26.04.2004
7525	1998/1266 04.11.1998	S.C. VIMARA SERVCOM 2000 S.R.L. - BUCUREȘTI	04.05.2004
7450	1998/1263 05.11.1998	S.C. SIGMA INSTAL S.R.L. - BUZĂU	05.05.2006
7546	1998/1414 16.12.1998	S.C. SIGMA INSTAL S.R.L. - BUZĂU	16.06.2006
7388	1998/1157 05.10.1998	S.C. SIGMA INSTAL S.R.L. - BUZĂU	05.04.2006
7390	1998/1180 21.10.1998	CASA DE VINURI PIETROASA S.R.L. - localitatea PIETROASELE, județul BUZĂU	21.04.2004
7463	1998/1179 20.10.1998	BOLOHAN CONSTANTIN - BOTOȘANI	20.04.2002
7529	1998/1182 21.10.1998	ROMARK EXIM S.R.L. - BUCUREȘTI	21.04.2002
7685	1998/1410 15.12.1998	ROMARK EXIM S.R.L. - BUCUREȘTI	15.06.2004
7531	1998/1098 28.09.1998	KIMBERLY - CLARK WORLDWIDE INC. - U.S.A.	28.03.2004
7335	1998/1093 24.09.1998	S.C. MINERAL QUANTUM S.R.L. - localitatea SÎNCRĂIENI, județul HARGHITA	24.03.2002
7278	1998/1092 24.09.1998	S.C. MINERAL QUANTUM S.R.L. - localitatea SÎNCRĂIENI, județul HARGHITA	24.03.2002
7186	1998/0696 02.06.1998	S.C. SLATEX S.A. - SLATINA	02.12.2003
7170	1998/0694 01.06.1998	S.C. ELECTROPUTERE S.A. - CRAIOVA	01.12.2003
6647	1998/0692 29.05.1998	S.C. CONDOR STYLE CO S.R.L. - BUCUREȘTI	29.11.2003
7542	1998/0837 08.07.1998	S.C. TOROMAT PRODINVEST S.R.L. - CLUJ-NAPOCA	08.01.2004
6859	1998/0838 08.07.1998	S.C. CRONOS IND S.R.L. - BUCUREȘTI	08.01.2002
7166	1998/0659 19.05.1998	CASA DE EDITURĂ HBV - ROMANIA S.C.S. - BUCUREȘTI	19.11.2003
7174	1998/0715 09.06.1998	S.C. SIAT S.A. - BUCUREȘTI	09.12.2003

Nr. certificat	Nr. depozit/dată	Societatea	Data decăderii
6986	1998/0711 05.06.1998	S.C. MALVINA COM IMPEX S.R.L. - BUCUREȘTI	05.12.2001
7370	1998/0648 15.05.1998	S.C. INVERCO ROMANIA S.A. - BUCUREȘTI	15.11.2003
7004	1998/0680 28.05.1998	S.C. AVRAM ȘI FIII S.R.L. - ARAD	28.11.2003
6746	1998/0689 28.05.1998	S.C. KRENZIA AMIR - BUCUREȘTI	28.11.2003
6744	1998/0687 28.05.1998	S.C. KRENZIA AMIR - BUCUREȘTI	28.11.2003
6742	1998/0685 28.05.1998	S.C. KRENZIA AMIR - BUCUREȘTI	28.11.2003
6739	1998/0682 28.05.1998	S.C. KRENZIA AMIR - BUCUREȘTI	28.11.2003
6743	1998/0686 28.05.1998	S.C. KRENZIA AMIR - BUCUREȘTI	28.11.2003
6741	1998/0684 28.05.1998	S.C. KRENZIA AMIR - BUCUREȘTI	28.11.2003
6745	1998/0688 28.05.1998	S.C. KRENZIA AMIR - BUCUREȘTI	28.11.2003
5319	1997/0528 24.04.1997	CASA DE VINURI PIETROASA S.R.L. - localitatea PIETROASELE, județul BUZĂU	24.10.2007
5782	1997/0852 10.07.1997	SHELL GAS ROMANIA S.A. - BUCUREȘTI	10.01.2003
5587	1997/0853 10.07.1997	SHELL GAS ROMANIA S.A. - BUCUREȘTI	10.01.2003
5815	1997/0845 09.07.1997	S.C. MATRIȚA S.A. - ODORHEIU SECUIESC	09.01.2008
5814	1997/0846 09.07.1997	S.C. MATRIȚA S.A. - ODORHEIU SECUIESC	09.01.2008
5590	1997/0442 15.04.1997	AUTOMOBILE DACIA S.A. - PITEȘTI	15.10.2002
5591	1997/0443 15.04.1997	AUTOMOBILE DACIA S.A. - PITEȘTI	15.10.2002
5607	1997/0794 24.06.1997	AUTOMOBILE DACIA S.A. - PITEȘTI	24.12.2002
5942	1997/0844 08.07.1997	AL TANTOURA DEVELOPMENT CO - IORDANIA	08.01.2003
5598	1997/0847 09.07.1997	S.C. GHILDUSH DESIGN SYSTEM S.R.L. - BUCUREȘTI	09.01.2003
5597	1997/0851 10.07.1997	DUMITRIU CONSTANTIN - BRAȘOV	10.01.2008
5537	1997/0688 28.05.1997	S.C. FERONERIA S.A. - ARAD	28.11.2002
5536	1997/0689 28.05.1997	S.C. FERONERIA S.A. - ARAD	28.11.2002

Nr. certificat	Nr. depozit/data	Societatea	Data decăderii
5535	1997/0690 28.05.1997	S.C. FERONERIA S.A. - ARAD	28.11.2002
5538	1997/0691 28.05.1997	S.C. FERONERIA S.A. - ARAD	28.11.2002
5383	1997/0692 28.05.1997	S.C. INFOTON ROMANIA S.R.L. - ARAD	28.11.2007
5422	1997/0693 28.05.1997	S.C. CONDOR STYLE CO S.R.L. - BUCUREȘTI	28.11.2007
5316	1997/0527 24.04.1997	TURBO PRODUCTION S.R.L. - BUCUREȘTI	24.10.2002
5314	1997/0526 24.04.1997	TURBO PRODUCTION S.R.L. - BUCUREȘTI	24.10.2002
5315	1997/0524 24.04.1997	TURBO PRODUCTION S.R.L. - BUCUREȘTI	24.10.2002
5313	1997/0525 24.04.1997	TURBO PRODUCTION S.R.L. - BUCUREȘTI	24.10.2002
5317	1997/0523 24.04.1997	TURBO PRODUCTION S.R.L. - BUCUREȘTI	24.10.2002
5312	1997/0522 24.04.1997	TURBO PRODUCTION S.R.L. - BUCUREȘTI	24.10.2002
7908	1997/0521 24.04.1997	TURBO PRODUCTION S.R.L. - BUCUREȘTI	24.10.2002
5331	1997/0396 07.04.1997	S.C. SEF PETROFOREST S.A. - PIATRA-NEAMȚ	07.10.2002
5334	1997/0397 07.04.1997	S.C. SEF PETROFOREST S.A. - PIATRA-NEAMȚ	07.10.2002
5333	1997/0398 07.04.1997	S.C. SEF PETROFOREST S.A. - PIATRA-NEAMȚ	07.10.2002
5410	1997/0399 07.04.1997	S.C. SEF PETROFOREST S.A. - PIATRA-NEAMȚ	07.10.2002
5326	1997/0400 07.04.1997	S.C. SEF PETROFOREST S.A. - PIATRA-NEAMȚ	07.10.2002
5328	1997/0402 07.04.1997	S.C. SEF PETROFOREST S.A. - PIATRA-NEAMȚ	07.10.2002
5327	1997/0401 07.04.1997	S.C. SEF PETROFOREST S.A. - PIATRA-NEAMȚ	07.10.2002
5355	1997/0391 04.04.1997	S.C. C.A. 1 DECEMBRIE - BOTOȘANI	04.10.2007
5343	1997/0392 04.04.1997	S.C. C.A. 1 DECEMBRIE - BOTOȘANI	04.10.2007
5339	1997/0393 04.04.1997	S.C. C.A. 1 DECEMBRIE - BOTOȘANI	04.10.2007
5340	1997/0394 04.04.1997	S.C. B.F. AND C COMPANY IMPORT - EXPORT S.R.L. - LUGOJ	04.10.2002
5349	1997/0395 04.04.1997	S.C. B.F. AND C COMPANY IMPORT - EXPORT S.R.L. - LUGOJ	04.10.2002

Nr. certificat	Nr. depozit/dată	Societatea	Data decăderii
5375	1997/0418 08.04.1997	S.C. NOVA BRASILIA SCHWEIZ S.G. - ELVEȚIA	08.10.2002
5442	1997/0496 14.03.1997	S.C. PIPERA S.A. - BUCUREȘTI	14.09.2007
7591	1997/0496 16.04.1997	S.C. ROMPRIM S.A. - BUCUREȘTI	16.10.2002
5608	1997/0500 16.04.1997	LOTTE CONFECTIONERY CO, LTD - KOREA	16.10.2007
5098	1997/0501 17.04.1997	MARELI'S PROD EXIM S.R.L. - BUCUREȘTI	17.10.2002
5095	1997/0502 21.04.1997	PĂLIE DUMITRU - SIBIU	21.10.2002
5387	1997/0503 21.04.1997	BATEA LUCIA - ZALĂU	21.10.2002
5400	1997/0504 21.04.1997	BATEA LUCIA - ZALĂU	21.10.2002
5381	1997/0515 23.04.1997	COLGATE - PALMOLIVE COMPANY - U.S.A.	23.10.2003
5593	1997/0518 23.04.1997	S.C. ROS LIPOTRONICS S.R.L. - TIMIȘOARA	23.10.2004
5565	1997/0520 24.04.1997	SUSMAN NICOLAE - ORADEA	24.10.2002
17997	f 2006 0901 12.10.2006	COSTEA VASILE, COSTEA KATALIN - TÂRGU-MUREȘ	07.08.2008
17768	f 2006 0923 25.10.2006	ADAZIA IMPEX S.R.L. - CRAIOVA	19.08.2008
17747	f 2006 1004 14.11.2006	S.C. INTERVISION TRADING S.R.L. - PITEȘTI	13.08.2008
17750	f 2006 1030 24.11.2006	S.C. M FOOD S.R.L. - SATU MARE	13.08.2008
17751	f 2006 1037 27.11.2006	S.C. NEVER SEEN S.R.L. - SATU MARE	13.08.2008
17754	f 2006 1108 22.12.2006	S.C. DIADA SERV S.R.L. - SIBIU	13.08.2008
17719	f 2006 1111 27.12.2006	MANOLACHE ADRIAN - BUCUREȘTI	12.08.2008
17783	f 2007 0205 28.03.2007	S.C. NORD ARIN INTERNAȚIONAL S.R.L. - localitatea PRELUCA, comuna PÂNGĂREȘTI, județul NEAMȚ	12.08.2008
17772	f 2007 0285 26.04.2007	S.C. HIPOCRATE 2000 S.R.L. - BUCUREȘTI	19.08.2008
14	1993/0016- 0023/08.01.1993	S.C. APULUM S.A. - ALBA-IULIA	08.07.2008

**MODIFICĂRI ÎN SITUAȚIA JURIDICĂ
A TITULARILOR**

MODIFICĂRI ÎN SITUAȚIA JURIDICĂ A CERERILOR/CERTIFICATELOR DM

1. Prin divizarea **S.C. ASTRA VAGOANE ARAD S.A.** în **S.C. ASTRA VAGOANE CĂLĂTORI S.A.** - Arad și **S.C. ASTRA VAGOANE ARAD S.A.** - Arad, titularul certificatelor de înregistrare nr. **007171, 007462, 007189, S.C. ASTRA VAGOANE CĂLĂTORI S.A.**, are sediul în **str. Petru Rareș, nr. 1-3, Arad**, care va fi menționat și în certificatele de înregistrare.
2. Mandatarul titularului certificatului de înregistrare nr. **007081, Sprînceanu Nicolae - Agenție de Consultanță în Proprietate Intelectuală și Transfer de Tehnologie**, a schimbat sediul societății din **str. Dunării, nr. 3, Drobeta-Turnu-Severin, județul Mehedinți**, în **str. Gh. Ionescu Șișești, nr. 96, bl. E2, sc. 1, ap. 8, Drobeta-Turnu-Severin, județul Mehedinți**.
3. Titularul certificatelor de înregistrare nr. **014994, 012195, 015957, 016232, 017296, 017764, S.C. DOMENIILE VITICOLE S.R.L.**, a schimbat denumirea comercială în **S.C. DOMENIILE VITICOLE TOHANI S.R.L.**
4. Titularul certificatului de înregistrare nr. **014199, S.C. KAROM DRINKS S.R.L.**, cu sediul în **str. Ziduri între Vii, nr. 24, sector 2, București**, și-a cesionat drepturile ce decurg din acesta societății **S.C. ZAREA S.A.**, cu sediul în **b-dul Bucureștii Noi, nr. 111, sector 1, București**.
5. Titularul certificatului de înregistrare nr. **014199, S.C. ZAREA S.A.**, cu sediul în **b-dul Bucureștii Noi, nr. 111, sector 1, București**, și-a desemnat, ca mandatar autorizat, societatea **S.C. RODALL S.R.L.**, cu sediul în **str. Polonă, nr. 115, bl. 15, sc. A, ap. 19, sector 1**.
6. Titularul certificatelor de înregistrare nr. **013646 și 014199, S.C. ZAREA S.A.**, cu sediul în **b-dul Bucureștii Noi, nr. 111, sector 1, București**, a schimbat sediul societății în **str. Piatra Cetei, nr. 1, sector 1, București**.
7. Titularul certificatului de înregistrare nr. **014931, S.C. EUROAVIPO S.A.**, cu sediul în comuna Poșta Câlnău, județul Buzău, și-a desemnat, ca mandatar autorizat, societatea **S.C. ANI FUCIU S.R.L.**, cu sediul în **Snagov, bl. P 53, sc. A, parter, ap. 1, județul Ilfov**.

| ERATE

ERATE

În BOPI-DM nr. 6/2008, la pag. 49, a fost publicată reprezentarea grafică nr. 1, aparținând depozitului nr. f 2008 0077, la dimensiunea de 12 x 12 cm, color, iar dimensiunea corectă este 6 x 6 cm, color, așa cum a fost cerută de către solicitant.



Reprezentare grafică publicată inițial



Reprezentare grafică corectă

DIVERSE

- **LISTA CONSILIERILOR ÎN PROPRIETATE INDUSTRIALĂ ȘI A MANDATARILOR AUTORIZAȚI ÎN PROPRIETATE INDUSTRIALĂ**
- **CENTRE REGIONALE PENTRU PROMOVAREA PROPRIETĂȚII INDUSTRIALE ÎN ROMÂNIA**
- **ANUNȚURI OFICIALE**
- **MATERIALE INFORMATIVE DIN DOMENIUL PROPRIETĂȚII INDUSTRIALE**

ROMÂNIA
OFICIUL DE STAT PENTRU INVENȚII ȘI MĂRCI

ORDIN nr. 157
24 iulie 1997

Directorul General al Oficiului de Stat pentru Invenții și Mărci,

Având în vedere prevederile art. 14, alin. 3, din Legea 64/1991, privind brevetele de invenție, și Regula 2.5, din H.G. 152/92, referitoare la profesia de consilier în proprietate industrială,

ORDIN:

Art. 1. Persoanele ale căror nume figurează în lista anexă la prezentul Ordin, precum și firmele specializate în proprietate industrială se înscriu în **REGISTRUL NAȚIONAL AL CONSILIERILOR ÎN PROPRIETATE INDUSTRIALĂ**, cu menționarea specializării.

Art. 2. Prezentul ordin se va publica în Buletinul Oficial de Proprietate Industrială.

DIRECTOR GENERAL,

AGENȚIILE SPECIALIZATE ÎN PROPRIETATE INDUSTRIALĂ
pentru luna septembrie 2008

Data înființării	Nr. registru agenții	Denumirea completă a cabinetului/agenției Adresa Consilieri cu drept de practică	Domenii	Statut juridic
27.03.1991	001	INVENTA – AGENȚIE DE PROPRIETATE INTELECTUALĂ S.R.L. București, Bdul Corneliu Coposu nr. 7, bl. 104, sc. 2, ap.31, sect.3, cod 030602, Tel: 021/3200285, Fax: 021/3228325, e-mail: contact@inventa.ro, inventa@mark-patent.ro, turcanu@inventa.ro, GSM: 0744 324510 Prof. univ. dr. ing. Țurcanu Constantin, Farm. Rădulescu Mioara, Dr. ing. Lorenț Alexandru, Ing. Velțan Loredana, Ing. Secăreanu Doina, prof.univ.dr.chim. Ungureanu Mihaela, ec. Bodomoi Otilia Florentina, arh.ing. Țurcanu Costin Radu	Brevete Mărci Desene Topografii	SRL
29.05.1991	002	CABINET ENPORA S.R.L. București, str. George Calinescu nr.52A, ap.1, 011694, Tel: 021 2300990; 031 1001634, Fax: 021 2302311; 031 1007927, pop@patents.ro Ing. Pop Virginia Daisy, Ing. Pop Călin Radu, Ing.Constantin Adrian, Ing. Popescu Bianu Anca, Ing.Velicu Anca	Brevete Mărci Desene Topografii	SRL
23.07.1991	003	PATENTMARK S.R.L. București str. Dr. N. Turnescu nr. 2,ap.2, sector 5, cod 050467Tel: 021/3121669, Fax: 021/2233963, stema@pcnet.ro Mohonea Liliana, Mohonea Cristian, Borlan T. Radu, Marinescu Ruxandra	Brevete Mărci Desene Topografii	SRL
18.12.1991	004	RODALL AGENȚIE DE PROPRIETATE INDUSTRIALĂ S.R.L. București, Str. Polonă nr. 115, bl. 15, sc. A, ap. 19 sector 1, cod 010497, Tel: 021/2108342, GSM: 0722 652111, Fax:021/2105794, rodall@b.astral.ro Jur. Bălan Gheorghică, Pițu Dalila	Brevete Mărci Desene Topografii	SRL
25.08.1992	005	INTELECT S.R.L. Oradea, B-dul Dacia nr. 48 Bl. D10, Ap.3, Tel: 0259/453847, Fax:0259/268094, OP 9-CP 128, cod 410346,e-mail: info@intelect.ro, GSM: 0745 040831 Buzlea Elisabeta, Buzlea Mircea Valentin, Buzlea Narcisa Floricica	Brevete Mărci Desene Topografii	SRL
04.12.1992	008	CONSTANTIN GHIȚĂ OFFICE SRL Timișoara, str. Take Ionescu nr. 24-28 sc. B ap. 2 judetul Timiș, cod 300042, Tel/Fax: 0256/435976, GSM: 0744 162462, e-mail: ghiță@mail.dnttm.ro, cleliapop@mail.dnttm.ro Ing. Ghiță Constantin, Pop Motogna Clelia	Brevete Mărci Desene	SRL

05.01.1993	009	CABINET DE PROPRIETATE INDUSTRIALĂ S.I. Timișoara, Str. Moise Dobosan nr.110, cod poștal 300600, GSM: 0722 984909, Tel/Fax: 0256/475105, e-mail: ioan_sovar@yahoo.com Șovar Ioan	Brevete Mărci Desene	SRL
13.05.1993	010	ROMINVENT S.A București, Str. Ermil Pangratti nr. 35, et.1, sect.1, cod 011882, Tel: 021/2312515, 2312541, Fax: 021/2312550, 2312454, e-mail: office@rominvent.ro Ing.Enescu Lucian, Chim. Larion Sonia, Fil. Rodica Bucătaru, Jur. Mocanu Ion, Fiz. Nicolaescu Daniella, Ec. Ghenu Mihaela, Ing.Teodorescu Mihaela, Ing. Cosmina Fierăscu, Ing. Ploșcă Daniel, Ing. Spătaru Daniela, Ing. Alexandra Hașiu, Dr. Ing. Cristina Popa, Ec. Joitoiu Andreea Simona, Ing. Năstase Cristian, Bio.Enescu Miruna, farm.Dumitrescu Artemis Sorina, jur. Markusev Denisa Mary, ec. Olteanu Camelia, jur. Dragulin Ioana, chim.Bădărău Adina Adriana, Petcu Costin, jur. Martinescu Alina Nicoleta, jur.Cavescu Adrian	Brevete Mărci Desene Topografii	SA
17.07.1993	011	CABINET INDIVIDUAL "INDEPENDENT PROPINI AGENT" București, sector 5, Str. Fabrica de chibrituri nr. 42, cod 050183, Tel/Fax: 021/3352938, GSM: 0728.865.008 Nicolae Ioan	Brevete Mărci Desene Topografii	CI
13.03.1995	014	PERSOANĂ FIZICĂ INDEPENDENTĂ TĂTARU DOINA Piatra Neamț, Str. Apele Minerale nr. 4. cod 610121 Tel: 0233/223602, e-mail: doina_tataru@msn.com Tătaru Doina	Brevete Mărci Desene	PF
30.03.1995	015	CABINET M. OPROIU - CONSILIERE ÎN PROPRIETATE INTELECTUALĂ SRL București, Str. Popa Savu, nr. 42, parter, sector 1, cod 011434, Tel: 021/2602833; 021/ 2602834, Fax: 021/2602836; 021/2602835, P.O.Box 2-229, e-mail: office@oproiu.ro Fiz. Oproiu Margareta, MBA arh.Vasilescu Raluca, jur. Sturza Ioana, , ing.chim.Marin Elena, ing.Ene Silvia, ec. MBA Pătrascu Georgiana, ing.chim.Petrea Dana Maria, filolog Oana Țambrea, ing.chim.Filippi Valentina	Brevete Mărci Desene Topografii	SRL
21.05.1996	017	AGENȚIA DE PROPRIETATE INDUSTRIALĂ "LABIRINT" Arad, Str. Coriolan Petreanu nr. 28, cod 310151 Tel/Fax: 0257/255842, GSM: 0722 458129, e-mail: info@labirint.ro Ing. Ivanca Maria	Brevete Mărci Desene	CI

14.11.1996	018	INTEGRATOR Consulting SRL Cluj Napoca, str. Dunării nr. 25 bl.C1 ap.5, , jud. Cluj, cod 400593 Tel/Fax: 0264/442817, GSM: 0745235585, e-mail: dorin.isoc@aut.utcluj.ro Isoc Dorin	Brevete Mărci Desene	SRL
1997	019	LOYAL PARTNERS -AGENȚIE DE PROPRIETATE INTELECTUALĂ Galati, Str. Portului nr.23, Parcul De Soft, cam.307, cod 800025, Tel/Fax: 0236/464847, tel/fax: 0236/407032, GSM: 0722 744241, office@loyalpartners.ro www.loyalpartners.ro ing.jr. Pușcașu Dan	Brevete Mărci Desene Topografii	SRL
01.07.1997	020	AGENȚIE DE PROPRIETATE INTELECTUALĂ ȘI TRANSFER DE TEHNOLOGIE -AGPITT-SRL București, B-dul Libertății nr. 12, bl.113, sc.2, ap.28, sector 4; cod 040129, CP 42-106, Tel: 3177693;;Fax: 021/3177584, GSM: 0744293552; 0724539752, e-mail: faighenov@xnet.ro; office@agpitt.ro Ing.jur. Faighenov Marioara	Brevete Mărci Desene	SRL
10.07.1997	016	MILENIUL 3 – AGENȚIE DE PROPRIETATE INDUSTRIALĂ SRL Pașcani, Str. Moldovei nr. 10, bl. Crinul, sc. A, ap. 28, jud Iași, cod 705200, Tel/Fax: 0232/719190; GSM: 0740 820582 Ing.Burțilă Ioan	Brevete Mărci Desene	SRL
03.10.1997	021	LAZĂR ELENA CABINET DE PROPRIETATE INDUSTRIALĂ Buzău, Str.Unirii, Bl.16C.Et.3, Ap. 12, cod 120013, OP 1, CP 52, Tel./Fax: 0238 724262 GSM: 0723 328633, cpielena@recomplast.com Lazăr Elena	Brevete Mărci Desene Topografii	CI
29.10.1997	022	PERSOANĂ FIZICĂ INDEPENDENTĂ BARBU GHEORGHE MIRCEA București, Șos lancului nr.21, bl. 106A,sc.B, ap.73, sect.2, Tel/Fax : 021/6536608, 0724.834.010 e-mail : bmircea@mailbox.ro Barbu Gheorghe Mircea	Brevete Mărci Desene	CI
02.12.1997	023	“ HARCOV” A.P.I. S.R.L. Sfântu Gheorghe, jud. Covasna, Str. Nicolae Iorga nr. 61, bl. 10E, sc. B, ap. 9, cod 520089, Tel: 0267/352267, GSM : 0744435291, stanciu@planet.ro, propind@mail.asimcov.ro Stanciu Adelina	Brevete Mărci Desene	SRL

18.12.1997	024	AGENȚIE DE PROPRIETATE INDUSTRIALĂ ȘI TRANSFER TEHNOLOGIC « STOIAN IOAN » Roman, Bd. Republicii, bl. 46, sc. C, ap. 35, cod 611127, jud. Neamț, Tel/Fax : 0233/741268, GSM : 0745 643738, istoian@engineer.com Stoian Ioan	Brevete Mărci Desene	CI
1998	007	ROMPROSPER SERVIMPEX SRL Agentie de proprietate intelectuala „PIVA” București, Șos. Mihai Bravu nr. 294, bl.6,sc.B, ap. 63, sector 3, cod 030319, Tel/Fax: 021/3222857, 021/3207419, fax: 326.20.20 Mobil:0744654128;0744536405, 0724880514 e-mail: office@piva.ro; raluca_pioaru@yahoo.com lector univ.dr. Pioaru Mihalache Raluca Andreea	Mărci Desene Brevete	SRL
1998	048	PETRU COSTINESCU-DICOSTI București, Str. Viorele nr. 30, bl. 20 A, ap. 23, sector 4, cod 040428, OP 44 – CP5 , Tel: 021/3303162, e-mail: dicosti@rdslink.ro Petru Costinescu	Brevete Mărci Desene	CI
27.04.1998	026	PIDES-CABINET DE PROPRIETATE INDUSTRIALĂ București, Str. Valea Buzăului, nr. 10, bl. G30, ap. 36, sector 3, cod 032334, Tel : 3455351 GSM : 0723 708632, e-mail: pides2004@yahoo.com ing. Șova Dan Eugen	Brevete Mărci Desene Topografii	CI
23.02.1999	027	SZENTE SÁNDOR Odorheiu Secuiesc, str. Victoriei, nr. 41,bl.U6, et.1, ap.4, jud. Harghita, cod poștal 535600, Tel : 0266/219143, e-mail : prooffice@szente.ro Szente Sándor	Brevete Mărci Desene	CI
21.07.1999	028	NOWAPATENT SRL Medias, str. Lotru, nr.4, bl.92, ap.1 Tel : 0269/841373 ; 0264/833273, Fax : 0269/833273 e-mail : nowapatent@birotec.ro office@nowapatent.ro Danciu Ioan	Brevete Mărci Desene	SRL
30.08.1999	029	CABINET DE PROPRIETATE INDUSTRIALĂ “BIONPI” București, 010577, Calea Dorobanților 126-130 Bl. 8, et. 9 Ap. 50 sector 1, cod 010577, Tel/Fax: 021/2316549, 031/8054616 GSM: 0723 187944, 0746184697 e-mail: bionpi@rdsmail.ro, bionpi@hotmail.com Ing. Ion Rodica Cocuța	Brevete Mărci Desene	CI

12.11.1999	030	AGENȚIE DE CONSULTANȚĂ ÎN PROPRIETATE INTELLECTUALĂ ȘI TRANSFER DE TEHNOLOGIE « SPRÎNCEANU NICOLAE » Drobeta Turnu Severin, Str. Gheorghe Ionescu Sisești nr. 96, bl.E2, sc.1, et. 3, ap.8, cod 220212, Tel/Fax : 0252/311690, Mobil :0721796318 e-mail: nicolaesprinceanu@yahoo.com Jur. Nicolae Sprînceanu	Brevete Mărci Desene	CI
21.01.2000	031	CABINET INDIVIDUAL IVĂNESCU GABRIEL DAN Brașov, Str. Al. I. Cuza nr. 58 ap. 7, cod 500085, Tel/fax:0368816013, GSM:0722248415, e-mail: d.ivanescu@xnet.ro Ivănescu Gabriel Dan	Brevete Mărci Desene	CI
15.02.2000	032	CABINET DE PROPRIETATE INDUSTRIALA ANGHEL LUMINIȚA DOINA București, Str. Gherghitei Nr.1, Bl.94B, Sc. B, Ap.76, Sector 2, Fax: 031.4013777, GSM : 0723301706, 0743218219 e-mail : anghel.doina@rdslink.ro, anghel2na@yahoo.com, anghel2na@gmail.com Ing.Av.Anghel Luminita Doina	Brevete Mărci Desene	CI
24.08.2000	033	APOSTOL SALOMIA P.F.A. Galați, Str. Reg. 11 Siret nr. 15, bl. E4, Et.3, ap. 54, cod 800333, Tel/Fax : 0236/436437, 0766765027, saly_apostol@yahoo.com Ing.Apostol Salomia	Brevete Mărci Desene	CI
07.09.2000	034	AGENȚIA DE PROPRIETATE INDUSTRIALĂ - APIA SRL București, Str. Romancierilor nr. 5, bl.C14, sc.B, ap.41, sector 6, cod 061791, OP23-CP11, Tel/Fax: 021/7783100, GSM: 0745 031557, e-mail: office@mark-apia.ro, www.mark-apia.ro Visalom Theodor, Visalom Monica	Mărci Desene	SRL
17.10.2000	035	PERSOANĂ FIZICĂ INDEPENDENTĂ BERCEANU MARIA AURELIA București, Str. Cogîlnic 25, sector 3, Tel: 021/3264568 GSM:0744954085, berceanu_maria_aurelia@yahoo.com Berceanu Maria Aurelia	Brevete Mărci	PF
20.10.2000	036	CABINET PROPRIETATE INDUSTRIALĂ POPESCU ANGELA București, str. Complexului nr.10, bl.40, ap.14, Tel :021/3243756 GSM : 0723051279, Tel : 0318.04.68.81, angela_intelect@yahoo.com Popescu Angela	Brevete Mărci Desene	CI

25.10.2000	037	PERSOANĂ FIZICĂ INDEPENDENTĂ MATEI ELENA Bacău, Str. Alecu Russo, bl. 33, Et.6,sc. C, ap.26, cod 600133, Tel: 0234/160424 Matei Elena	Mărci	CI
20.11.2000	038	CABINET INDIVIDUAL' ION FLOREA' București, 010577, Calea Dorobanților 126-130, bl.8,et.9,ap.50, sector 1, cod 010577, Tel/Fax: 021/2316549,GSM: 0724313260, e-mail: iflorea@rdsml.ro, florea_ion@plic.ro Ing.Ion Florea	Mărci	CI
28.11.2000	039	CABINET IN DIVIDUAL GREAVU DOINA MARIANA Sibiu, str. Constantin Noica, bl. 2, ap.21, cod 550169 Tel:0269/218500,Fax:0269/212170, Mobil:0766489179, 0731308189, aurorapca@yahoo.com, protectro@xnet.ro Ing. Greavu Doina Mariana	Brevete Mărci Desene	CI
11.12.2000	040	INTEL PROTECT SRL Brașov, B-dul M. Kogălniceanu, nr. 20, bl. 1k, sc. C-D, cod 500173, Tel: 068/413117, Fax: 0268/477333, GSM: 0744 355100 e-mail: intelprotect@ccibv.ro Axente Elena	Mărci Desene	SRL
08.01.2001	041	CABINET "CECIU GABRIELA" CONSULTANȚĂ ÎN DOMENIUL PROPRIETĂȚII INTELLECTUALE Timișoara, Str. Narciselor, nr. 6, sc. A, ap. 110, jud. Timis, cod postal 300024, Tel/Fax.: 0256/494846; GSM: 0745 388039, e-mail: gabrielaceciu@hotmail.com Ing.Ceciu Gabriela	Brevete Mărci Desene	CI
10.01.2001	042	VLAD CONSTANTIN Constanta, Bd. 1 decembrie 1918 nr. 5, bl. F16, ap.34, cod 900711, Tel: 0241625643, 0341172650, Fax: 0241625643,GSM: 0722 370300, 0770251145, e-mail: constantin.vlad@rdslink.ro Vlad Constantin	Brevete Mărci Desene	CI
05.03.2001	045	BIROU DE PROPRIETATE INDUSTRIALA BROJBOIU DUMITRU ADRIAN FLORINEL Pitești, Bd. Republicii, bl.212,sc. D, ap.11, jud.Argeș, cod 110176, Tel/Fax.: 0348/412529, GSM: 0745 143095,adrian_brojboiu@yahoo.com Brojboiu Dumitru Adrian Florinel	Brevete Mărci Desene	CI
12.04.2001	047	INTELLECTUAL PROPERTY OFFICE SRL București, Str. Alexandru Moruzzi nr. 6, bl. B6, sc. 2, ap.62, sector 3, cod 031155, Tel/Fax.: 021/3262388, GSM: 0745 094241, e-mail: ipo@b.astral.ro Ciuda Berivoe Anca	Brevete Mărci Desene	SRL

07.05.2001	049	ANDRA MUSATESCU CABINET DE PROPRIETATE INDUSTRIALA București, Str. Drumul Taberei nr. 71, bl.TD42, sc.1, et.4, ap.28, sector 6, cod 061366, GSM: 0722 879810, e-mail: amusatescu@dnt.ro Mușatescu Andra Oana	Brevete Mărci Desene Topografii	CI
2001	050	CABINET ACSINTE PAULA-ADRIANA București, str. Maior Coravu Ion, nr.1-7, bl. C4, ap.85, Tel/fax: 021/2507396, GSM: 0723317631 paula@legalservices.ro Av. Acsinte Paula Adriana	Mărci	PF
2001	051	PERSOANĂ FIZICĂ INDEPENDENTĂ POPESCU RADU-ROMEO București, Bd. Corneliu Coposu nr.3, bl. 101, sc. 3, et.4, ap. 50, sector 3, cod 030601, GSM: 0721753049, romeoradu.popescu@rdslink.ro Popescu Radu Romeo	Brevete Mărci Desene	PF
31.05.2001	071	CONS INTEL BMA CABINET CONSULTANȚĂ Cart. Dorobanti, nr.2, bl. D2, at.1, ap.5,120087, C.P.8- O.P. 1 Buzau, Fax : 0238/719619, GSM: 0745086588, email: marius_bozio@yahoo.com Marius Bozioreanu	Brevete Mărci Desene Topografii	CI
12.09.2001	053	CABINET MIHAI LUCIAN Miculiți & Asociații SCPA (LINKLATERS) București, Str. Nicolae Iorga, nr. 8, sector 1, cod 010434 Tel : 021/3071500, Fax : 021/3071555 e-mail: lucian.mihai@linklaters.com, Av. Mihai Lucian	Brevete Mărci Desene	PF
21.11.2001	055	ROVALCONS SRL AGENȚIE DE PROPRIETATE INTELECTUALĂ Câmpina, Str. Orizontului, nr.1, bl. R10, et.7, ap.27, Jud. Prahova, cod 105600, Tel/Fax : 0244/ 371390; GSM :0722 540580, e-mail: rovalcons@xnet.ro Ioacăra Valentin	Brevete Mărci Desene	S.R.L.
2001	056	SOLO INVENT S.R.L. București, Calea 13 Septembrie, nr. 104, bl. 48, ap. 8, sect. 5, cod 050727, Tel/Fax: 021/4511497, GSM: 0744 313 229, solo_invent@yahoo.com	Brevete Mărci Desene	S.R.L.
2001	057	CABINET N. D. GAVRIL S.R.L. București, Str. Ștefan Negulescu nr. 6A, sector 1, Tel./fax : 021/2302882, GSM :0722983520, 0723 383 758, e-mail : gavrilmn@yahoo.com cabinetgavril@yahoo.com, Gavril Niculina	Brevete Mărci Desene	S.R.L.

24.04.2002	087	IACOBINI&CO, CONSILIERI IN DREPTUL DE PROPRIETATE INDUSTRIALĂ SRL Bucuresti, Calea Mosilor, nr.258, bl. 4bis, ap.22, sector 2, Tel : 021/2104690 ;Fax : 021/2104793, e-mail : asimri@yahoo.com, vladrosanu@hotmail.com Iacobini Anca Svetlana, Iacobini Mihnea Razvan	Mărci Brevete Desene Topografii	S.R.L.
04.09.2002	088	MANAGER EXPERT SRL Tg. Mures, Str. Nicolae Grigorescu, nr. 33, ap.3 Tel :0265/250825 ;0265/233033, evaluator@rdslink.ro Nutiu Emil, Cetina Dan	Mărci	S.R.L.
08.01.2003	059	CABINET INDIVIDUAL - LAPTEȘ ELVINE Bucuresti, Intrarea Badeni nr.3, Bl.M18, sc. 2, ap.40, sector 3 cod 030471, Tel: 021/3405500, elvine17@yahoo.com Lapteș Elvine	Brevete	CI
11.02.2003	089	RATZĂ ȘI RATZĂ SRL București, B-dul A.I. Cuza Nr. 52-54, Sect.1, cod 011053, Tel :021/2601348, Fax : 021/2601349 e-mail : office@ratza-ratza.com Rață Grigore, Rață Andrei Vlad, Mărginean Dragoș, Enache Mihai Andrei	Brevete Mărci Desene	SRL
13.02.2003	062	CABINET INDIVIDUAL ANDRONACHE PAUL București, Str.Sibiu nr.14, bl.E21, et.6, ap.35, sect 6, Tel/Fax: 021/7250069, GSM: 0722741043, e-mail: paul.andronache@artelecom.ro Andronache Paul	Mărci Desene Topografii Brevete	CI
14.05.2003	090	RAMCONSULTING SRL Cluj Napoca, Str. Augustin Bunea nr.28, cod 400170 fax.0364/401528 tel. mobil 0722-229696 e-mail ramcluj@yahoo.com Gânscă Aurelian Tudor	Mărci Desene Topografii Brevete	SRL
16.05.2003	070	CABINET OANA COCOLOI București, Drumul Taberei nr.120, bl.OD1, sc.5, ap.189, sector 6, cod 061413, Tel: 021/7450757, GSM: 0730557744, e-mail: oana_cocoloi@yahoo.com Oana Cocoloi	Mărci Desene Brevete	CI
10.06.2003	091	ALLEGRA CONSULTING SRL Bucuresti, Aleea Huedin nr.1, bl.5, sc.1, ap.5, sector 4, cod 040917, GSM: 0722249961, Tel/Fax: 021/3231384 e-mail: gabriela.milcev@allegra.ro; www.allegra.ro Milcev Gabriela	Brevete Mărci Desene Topografii	SRL

19.06.2003	069	RASKAI M M BREVMARC CONSULT S.R.L. Dej, Str. Unirii, nr.3, BL. D8, ap.7, judetul Cluj, 405200, Tel/Fax: 0264/211847, GSM: 0742084050, raskaimm@yahoo.com Raskai Maria	Brevete Mărci Desene Topografii	S.R.L.
01.07.2003	092	CONINFO S.R.L. Târgu Mures, str. Lacrimioarea nr.9, Tel: 0265/210138, Fax: 0265/210109 mobil: 0729618641 e-mail: teodora@coninfo.ro, office@coninfo.ro www.coninfo.ro Iitu Teodora	Desene Brevete Mărci	S.R.L.
25.07.2003	093	NESTOR NESTOR DICULESCU KINGSTON PETERSEN – CONSILIERE ÎN P.I. S.R.L. București, sector 1, sos. Bucuresti Ploiesti, nr.1A, Bucharest Business Park, corp A, et.1 camerele 9 si 10, tel: 0212011200, fax: 0212011210 Harsany Alexandru, Baci Ana Maria, Florea Ileana Maria, Viciu Monica Stefania, Belciu Delia Mihaela	Mărci Desene Brevete	S.R.L.
11.08.2003	66	CABINET INDIVIDUAL MÎNDRU MIHAELA București, Str. Grigore Alexandrescu nr.1, bl.D7, ap.4, sector1, Fax: 021/2230342 GSM: 0722601120 e-mail: florea@gide.com Mîndru Mihaela	Mărci Desene Brevete	CI
19.08.2003	068	CABINET DE PROPRIETATE INDUSTRIALA NICOLAE BURCHEL București, Str. Dr. Radovici nr.8, sector 5, cod 050468, Tel: 021/3175841, Fax: 021/3175843, e-mail: nburchel@lenp.ro Nicolae Burghel	Mărci	CI
21.08.2003	094	N.P.C. S.R.L. Brașov, str. Alexandru cel Bun, nr.13, bl.E28, ap.7 cod 500025, OP 1 – CP 298, GSM: 0744520357, e-mail: totu@unitbv.ro Toțu Ioan	Mărci Desene Topografii	SRL
22.10.2003	072	CABINET INDIVIDUAL DE PROPRIETATE INDUSTRIALĂ - NEGOMIREANU LIVIA București, Șos. Nicolae Titulescu nr.94, bl.14A, sc 4 ap.127, sect.1, cod 011146, Tel/Fax: 0314214598, GSM: 0722444719, cabinetnegomireanu@airbites.ro Negomireanu Livia	Mărci Desene	CI
30.10.2003	073	CABINET DE PROPRIETATE INDUSTRIALA "VIȘOIU LILIAN CATALIN" București, Str. Alexandru Vlahuta nr.3, bl. M48, sc.A, ap.7, sector 3, Tel/Fax: 021/3207251, GSM: 0744480657, e-mail: visoiucatalin@yahoo.com, www.visoiucatalin.home.ro jur. Vișoiu Lilian Catalin	Brevete Mărci Desene Topografii	CI

4.11.2003	074	CABINET DE PROPRIETATE INDUSTRIALA "DUNĂREANU MIHAIL" Bucuresti, Bd. Constantin Brâncoveanu nr.8, Bl B2, ap.13, sector 4, Tel: 021/4600419, GSM : 0723398499, e-mail: dunareanu_mileniu3@k.ro Dunăreanu Mihail	Brevete	CI
09.12.2003	151	DONEXPERT SRL Suceava, str. George Enescu nr.34, bl.D72, sc.A, ap.5, ovidon@ccisv.ro, Tel: o230.215004, 0742108100 Dontu Ovidiu Liviu	Brevete Mărci Desene	SRL
12.12.2003	096	EDIPLAST S.R.L. Tg. Mureș, Str. Măgurei nr.25, ap.2, Tel/Fax: 0265/263775, GSM: 0744394036, e-mail: moniadel@artelecom.net Vasilache Virgilius	Mărci Desene Brevete	SRL
22.12.2003	097	SD PETOSEVIC ROMANIA SRL București, Calea Victoriei nr.100, sc.1, ap.20, biroul 1, Tel: 021/3057996, Fax: 021/3145481, e-mail: acampeanu@petosevic.com, Mobil: 0723522698 Campeanu Ioana Aura	Brevete Mărci Desene	SRL
2.02.2004	080	CABINET INDIVIDUAL IOANIȚESCU TRAIAN București, Bd. Timișoara nr.49, Bl Cc6, ap.27, sector 6, Tel: 021/4402510 Ioanițescu Traian	Brevete Mărci Desene	CI
9.02.2004	098	CABINET ANI FUCIU SRL Com.Snagov, Bloc P53, sc.A, ap.1, jud.Ilfov, Tel: 021/3106399, Fax: 021/3106398, GSM: 0744370196, e-mail: ani.fuciu@consilier-marci.ro, magdalena.bolintineanu@consilier-marci.ro Fuciu Anișoara, Bolintineanu Magdalena Gabriela	Mărci Desene	SRL
16.02.2004	099	LEGAL BRAND S.R.L. București, Str. Nicolae Licăreț nr.1, bl.33, sc.C, ap.107, Tel: 0722674635, 0722607380, e-mail: legal.brand@easynet.ro Stăncescu Anca, Stăncescu Alin Cristian	Brevete Mărci Desene Topografii	SRL
22.02.2004	082	CABINET DE PROPRIETATE INDUSTRIALĂ CIUPAN CORNEL Cluj Napoca, Str. Mestecenilor nr.6, bl.9E, ap.2, Tel: 0264/524425; 0264/415051, Fax: 0264/415054, e-mail: cornel.ciupan@muri.utcluj.ro Ciupan Cornel	Brevete Mărci Desene	CI
26.03.2004	083	CABINET POPESCU LIVIA Bucuresti, bd. Camil Ressu 27, bl.N1, ap.188 Tel: 021/3481010, liviap25@yahoo.com Popescu Livia	Brevete Mărci Desene Topografii	CI

01.06.2004	102	S.C. LUTARIS INTELPROT S.R.L. Timisoara, 300426, str. Ana Ipatescu nr.45, Tel/Fax: 0256/489301, Mobil: 0742143718, 0723319154, e-mail: qualitarium@qualitarium.ro Tărăbîc Lucian	Brevete Mărci Desene	SRL
17.06.2004	108	ARIANA AGENȚIE DE PROPRIETATE INDUSTRIALĂ SRL Bucuresti, sect.4, str. Secuilor, nr 2, bl.21, ap.10 Tel: 0724260277,bicucristina2000@yahoo.com e-mail: m.constanda@k.ro, office@inregistrare-marci.ro, tel/fax: 0268/315046 Bicu Cristina, Constanda Madalina Timisoara, Calea Aradului, nr.33, ap.7 c_popescu2000@yahoo.com Popescu Codruta Octavia	Brevete Mărci Desene	SRL
14.07.2004	107	ARIANA S.R.L. Brasov, str. M.Kogalniceanu nr.17, bl. C4, et.7, birou 22, 0723204268, tel/fax : 0268/315046, office@inregistrare-marci.ro Bozocea Violeta	Brevete Mărci Desene	SRL
10.09.2004	101	CABINET PROPRIETATE INDUSTRIALA BLAG IOANA Câmpia Turzii, str. Muresului nr.6, bl. J2, ap.17, cod 405100, Tel: 0264/366663, 0264/366399, mobil: 0743433507, ioanablag@yahoo.com Blag Ioana	Brevete Mărci Desene Topografii	CI
10.09.2004	103	CABINET INDIVIDUAL DE PROPRIETATE INDUSTRIALĂ - MIHAELA PITICU București, str. Pictor Ion Andreescu nr.31, ap.14 Tel: 6442760, Fax: 2527279, Mobil: 0722398836, e-mail: mihaelapiticu@yahoo.com, mihaelap@musat.ro Piticu Mihaela	Mărci	CI
10.09.2004	105	CABINET PROPRIETATE INDUSTRIALA – IONDA Bucuresti, 010577, Calea Dorobantilor nr.126-130, bl.8, ap.50, Tel/fax: 021/2316549, Mobil: 0722687982 e-mail: ionda@rdsmail.ro Ion Dan Adrian	Mărci Desene	CI
28.10.2004	106	OSTER – SOCIETATE CIVILA PROFESIONALA DE PROPRIETATE INDUSTRIALĂ Bucuresti, Str. Batiste nr.35, ap. 23, cod 020935, Tel/Fax: 021/3147249 , GSM: 0721254270, 0723177236 traianosiescu@xnet.ro Udrea Elena Rodica, Traian Osiescu	Mărci Desene	S.C.P.
28.10.2004	109	CABINET INDIVIDUAL CAMPEAN GHEORGHE GEORGEL Campina, str. Dr. Constantin Istrati nr.52, bl.3, ap.5, Tel: 0244/335207, mobil: 0729902117, e-mail: george_campean@yahoo.com Campean George Georgel	Mărci Desene Topografii Brevete	CI

22.12.2004	116	INVEL – AGENȚIE DE PROPRIETATE INDUSTRIALĂ București, str. Ion Ghica nr.3, ap.20, Fax: 0311.027.616, GSM: 0723205048, velcea@invel.ro Velcea Marian	Brevete Mărci Desene Topografii	SRL
06.01.2005	118	EURORESSOURCES SRL Medias, str. Ion Creangă, nr.4, ap.6, Tel: 0269/843504, Fax: 0269/824812 Fulea Maria	Brevete Mărci Desene	SRL
27.01.2005	111	CABINET INDIVIDUAL – NIȚU ION Constanta, str. Dezrobirii nr.110, bl. IS8, sc.A, ap.1, Tel: 0241/512608, mobil: 0723317298 Nitu Ion	Mărci Desene Brevete	CI
27.01.2005	112	CABINET VELICA – Agenție de proprietate industrială Bucuresti, str. Brutus M.I., nr.13, ap.3, cod 050124 Tel/ Fax: 021/3357463, Mobil: 0722645283, www.velica.ro, office@velica.ro Velica Ion Gabriel	Mărci Desene	CI
21.04.2005	129	BRANDYNAMICS AGENTIE DE PROPRIETATE INDUSTRIALA S.R.L. Piatra Neamt, Aleea Caisilor nr.9, bl.13, ap.17 Tel/fax: 0233/232452, 0364/102070, 0744143965, Cluj Napoca, str. Inocentiu Micu Klein, nr.8 office@brandynamics.ro, www.brandynamics.ro Pantilimon Mihai, Bran Laura Gabriela	Mărci Desene	SRL
27.04.2005	117	CABINET PROPRIETATE INDUSTRIALĂ ALPER RAMAZAN Constanța, str. Ștefan cel Mare nr.57, bl.M17, sc.B, ap.17, cod 900683, Tel: 0341/410937, Fax: 0241/635547, Mobil: 0722.704.363, alperramazan@gmail.com, zonguldakro@yahoo.com Alper Ramazan	Mărci	CI
06.06.2005	125	V&F IP CONSULTING SRL Bucuresti, Bd Camil Ressu, nr.27, bl.N1, ap.214, Tel: 021/3140200, Fax: 021/3140290, Mobil: 0744487223, popescul@vf.ro Popescu Laurentiu Horea	Mărci Desene Brevete	SRL
30.06.2005	120	CABINET PROPRIETATE INDUSTRIALĂ PUȘCAȘ NICOLAE IOSIF București, str. Secerișului nr.25, sector 4, Tel/Fax : 021/ 332.73.88, Mobil: 0722.878.946 Pușcaș Nicolae Iosif	Brevete Mărci Desene Topografii	CI

30.06.2005	121	CABINET PROPRIETATE INDUSTRIALĂ MARIA POP București, Intrarea Vasile Paun nr.5, ap.2, sector 5, Tel: 021/ 3159040, Fax: 021/3161888, office@legal-assistance.ro Pop Maria	Mărci Desene	CI
18.07.2005	130	CXC TRADEMARK S.R.L. Bucuresti, sector 1, str. Aviator Stefan Protopopescu nr.1, bl.C6, ap.1, Tel: 021/3177919, Fax: 021/3177505, cosmina_ionescu@hotmail.com Ionescu Laura Cosmina	Mărci	SRL
26.08.2005	126	CABINET DE PROPRIETATE INDUSTRIALĂ ANGHEL PARASCHIVA Arad, str. Voinicilor nr.51, bl.502, ap.6, Tel: 0357411876, Fax: 0357411876, Mobil: 0723171424, e-mail: anghelvera@yahoo.com Anghel Paraschiva	Brevete	CI
20.09.2005	131	CUNESCU, BALACIU & ASOCIATII CONSILIERE PROPRIETATE INDUSTRIALA Bucuresti, sector 3, str. Vulcan Judetu nr.13, Tel: 021/ 3275577, 3276633, 3274400; 0745605151, 0723339939; Fax: 021/ 3274310, dinu.petre@cbalaw.ro, monica.badescu@cbalaw.ro, beatrice.onica@cbalaw.ro Onica Jarka Beatrice, Badescu Monica, Petre Dinu	Mărci Desene	SRL
29.09.2005	67	TEODORU & ASSOCIATES INTELLECTUAL PROPERTY AGENCY Bucuresti, str. Nerva Traian, nr.12, bl. M37, ap.1, Tel: 323.08.38, Fax: 326.39.55, GSM: 0722549219 e-mail: emanuel@teodoru.ro, violeta@teodoru.ro, www.romaniatrademarks.ro Teodoru Violeta, Teodoru Emanuel	Mărci Desene Brevete	CI
04.11.2005	133	FRISCH & PARTNERS SRL Bucuresti, str. Thomas Mazaryk, nr.1, sc.B, ap.9, sector 2, 020983, tel: 310.11.65, fax: 313.01.30, Mobil: 0722212480, office@frisch.ro, crina.frisch@frisch.ro Crina Nicoleta Frisch	Mărci Desene Brevete	SRL
30.06.2005	124	CABINET DE PROPRIETATE INDUSTRIALA SAVU MARIANA Bucuresti, str. Paul Greceanu nr.9, bl.20A, ap.26, Tel/ Fax: 021.2120651, mobil: 0722783660, liliana.savu@credidam.ro Savu Mariana	Mărci Desene	CI
31.10.2005	128	CABINET PROPRIETATE INDUSTRIALA ARINOVA Arad, 310151, str. Coriolan Petreanu, nr.28, Tel/fax: 0257/255842, mobil: 0744246562, info@arinova.ro Ivanca Gavril	Mărci Desene Brevete	CI

05.01.2006	136	TUCA ZBARCEA & ASOCIATII I.P. S.R.L. Bucuresti, str. Nicolae Titulescu nr. 4-8, etaj 8, biroul 1, cladirea America House Tel: 2048890, ciprian.dragomir@tuca.ro Dragomir Ciprian Dumitru	Mărci	SRL
19.01.2006	134	CABINET PROPRIETATE INDUSTRIALA MITU ALIS MIHAELA Ploiesti, str. Clementei nr.46, Tel: 0244/590154, mobil: 0746108142, alis_mitu@yahoo.com ; office@mitu-cpi-ims.com Mitu Alis Mihaela	Mărci Brevete	CI
14.02.2006	137	M.D.P. RIGHTS AGENCY SRL Brasov, str. Lunga nr.270, cod postal 500450, Tel: 0268/440100, 440313; Fax: 0268/440221, Mobil: 0744355100, e-mail: office@mdp-rights-agency.ro www.mdp-rights-agency.ro Cosescu Camelia	Brevete Mărci Desene Topografii	SRL
30.03.2006	138	CABINET DE PROPRIETATE INDUSTRIALA ROMEO NICOLESCU Bucuresti, sector 5, str. Dr. Leonte nr.36A, Tel: 3178910, Mobil: 0744535285, Fax: 3178910, e-mail: office@rn-law.ro Nicolescu Mihail Romeo	Mărci	CI
30.03.2006	139	CABINET DE PROPRIETATE INDUSTRIALA RUTA FULGER LAURENTIU Cluj Napoca, bd. 21 decembrie, nr.40, ap.4, Mobil: 0747892450, ruta_laurentiu@yoahoo.com Ruta Fulger Laurentiu	Mărci Desene	CI
30.03.2006	140	AGENTIE DE PROPRIETATE INDUSTRIALA HORATIU APETROAIE Bucuresti, str. Faurei nr.1, bl.P11, ap.228, Mobil: 0722302801, e-mail: horatiuat@xnet.ro Apetroaie Horatiu Tudor	Mărci Desene	CI
30.03.2006	141	INNOVIS INTELLECTUAL PROPERTY Bucuresti, Calea Rahovei, nr.217, bl.12, ap.60, sector 5, Mobil: 0741572398, e-mail: office@innovis.ro Dumitrescu Oana Irina	Mărci Desene	CI
30.03.2006	142	CABINET INDIVIDUAL PROPRIETATE INDUSTRIALA ALECU BOGDAN Bacau, str. Lucretiu Patrascanu nr.2, sc.B, ap.2, Tel/fax: 0334407577, Mobil: 0740274741, office@marcidesene.ro, www.marcidesene.ro Alecui Florin Bogdan	Mărci Desene	CI

07.04.2006	152	ACTA MARQUE SRL Cluj Napoca, str. Dorobantilor nr.3, etj.3, ap.9, Mobil: 0749053325, 0730909831, 0730909834, actamarque@yahoo.com, www.actamarque.ro Ciurea Delia	Mărci	SRL
27.04.2006	143	GLOBAL CONSULTING S.R.L. Iasi, spl. Bahlui, nr.29, bl. B5, sc.A, ap.7, Paunet Alexandrina	Brevete Mărci Desene	SRL
28.04.2006	147	CONSINVENT S.R.L. Buzau, b-dul Unirii, bl.35B, ap.2, mobil : 0745452268 E-mail: consinvent@yahoo.com Radu Daniela	Brevete Mărci Desene Topografii	SRL
25.05.2006	144	CABINET INDIVIDUAL PROPRIETATE INDUSTRIALA CATALIN NEAGU Iasi, str. Tutea Petre nr.5, bl.909, tr.1, ap.11, Cod postal: 700730, Tel: 0232/276000, Fax: 0232/405425, 0232/211843, Mobil: 0744514264, e-mail: catalin.neagu@proprietateindustriala.ro, Neagu Catalin	Mărci Desene	CI
25.05.2006	145	BOSTINA SI ASOCIATII – INDUSTRIAL PROPERTY SRL Bucuresti, sector 1, str. Aleea Alexandru , nr 20A, camera 2, Tel/ fax: 021/3194466, Mobil: 0722294830, ovidiu.mihut@bostinalawyers.eu Mihut Ionel Ovidiu	Mărci Desene	SRL
12.12.2006	162	MY TRADEMARK SRL Ploiesti, str. Abrud, nr.8, Mobil: 0722501414, nicolau@avocatulmeu.ro Nicolau Florin	Mărci	CI
20.06.2006	149	INTELMMI CONSULT SRL Tg. Mures, str. Sârguinței nr.39, ap.12, cod poștal 540543, Tel/fax: 0365 401839, mobil: 0745303867, cojocneanmaria@yahoo.com; office@intelmml.ro, www.intelmml.ro Cojocnean Maria Rodica	Brevete Mărci Desene	SRL
20.06.2006	167	INTELLEXIS SRL Bucuresti, 030231, bd. Hristo Botev nr.1, etaj 3, camera 37, Tel/fax: 021.3103042, mobil: 0723300147, contact@intellexis.ro mat. Benga Bogdan Florin	Mărci Desene Brevete	SRL
11.07.2006	148	CABINET INDIVIDUAL OANA ALINA STURZA Bucuresti, Intr. Teiul Doamnei, nr.1, bl.19A, ap.39 Mobil: 0741136409, e-mail: alinasturza@gmail.com Sturza Oana Alina	Mărci Desene	CI

11.09.2006	150	CABINET INDIVIDUAL VALENTINA ŞANTA Tg.Mures, str. Koos Ferencz nr.21, bl.21, ap.44, Mobil: 0740028967, 0728151499 vsanta@gedeon-richter.ro Santa Valentina	Mărci Desene	CI
20.10.2006	154	CABINET INDIVIDUAL ROS VIOREL Bucuresti, bd.Unirii nr.66, bl.K3, ap.7, Mobil: 0722560675, fax: 3208044, e-mail: viorelros@asdpi.ro Ros Viorel	Brevete Mărci Desene Topografii	CI
26.10.2006	156	CABINET INDIVIDUAL RALUCA DUŢESCU Bucuresti, str. Foisorului nr.15, bl.F9C, sc.1, ap.54, Mobil: 0723548722, tel: 021/3117908, fax: 021/3117908, e-mail: ralu_haz23@yahoo.com, office@dutescu.com Duţescu Andreea Raluca	Mărci	CI
26.10.2006	157	SOCIETATE CIVILA PROFESIONALA LEGAL2M Bucuresti, bd. Carol I, nr.50, sc.1, ap.9, mobil: 0728839880, fax: 021.3154462, magda.popescu@legal2m.com Popescu Magdalena Daniela	Mărci Desene	SCP
01.11.2006	159	DICONSULT – Cabinet consiliere in domeniul proprietatii industriale Cluj Napoca, str. Paring nr.35, sc.1, ap.23, Tel: 0264/565885, mobil: 0724323761, patricia.ciceo@terapia.ro Ciceo Patricia Diana	Mărci Desene	CI
06.11.2006	165	DRINCEANU, ENE & ASOCIATII – CONSILIERI IN PROPRIETATE INDUSTRIALA SRL Bucuresti, str. Dr. Nicolae D.Staicovici nr.14, sector 5, Tel: 0722558957, fax: 021.2300175, marilena.ene@enepartners.ro Ene Marilena	Mărci Desene Topografii	SRL
06.12.2006	181	HAHUI, MINCĂ ŞI ASOCIATII SRL Bucureşti, str. Ghiociei nr.12, sector 2, tel: 021.3189619, fax: 021.3109189, e-mail: dns_minca@yahoo.com Minca Denis Antoaneta	Mărci Desene	SRL
08.12.2006	160	NOMENIUS S.R.L. Bucuresti, sector 6, str. G.M. Zamfirescu nr.46, bl.22A, sc.1, ap.11, camera 1, elena.grecu@nomenius.ro Grecu Elena	Mărci Desene	SRL

18.01.2007	161	CABINET PROPRIETATE INDUSTRIALA ALAN LILIANA Sat Otvesti nr.183B, jud. Timis, 0724250467, e-mail: cabinet.alan@yahoo.com Alan Liliana	Brevete Mărci Desene Topografii	CI
06.02.2007	175	MUSAT SI ASOCIATII – INTELLECTUAL PROPERTY SRL Bucuresti, bd Aviatorilor nr.43, etaj 4, camera 4, Tel: 021 2025900, ancam@musat.ro Musat Anca	Mărci	SRL
28.02.2007	169	TURTOI INTELLECTUAL PROPERTY FIRM SRL Bucuresti, Splaiul Independenței nr.3, bl.17, ap.7,sector 5, mobil: 0722390388, tel/fax: 021.3135120, office@turtoi.ro, www.turtoi.ro Turtoi Raducu	Mărci Desene	SRL
15.02.2007	176	BRAND SENSE SRL Brasov, str. Constantin Lacea, nr.12-14, biroul 2, Mobil: 0723474183, nicoleta.costache@gmail.com Costache Demes Anna Nicoleta	Mărci	SRL
05.03.2007	163	CABINET PROPRIETATE INDUSTRIALA C.I. COLAN București, str. Mihai Eminescu nr.128-130, ap.17, sect.2, tel: 021.6190308, fax: 021.6190309, ionut.colan@cbea.ro Colan Cristian Ionut	Mărci Desene	CI
05.03.2007	164	CABINET INDIVIDUAL NEACȘU CARMEN AUGUSTINA Baia Mare, str. Mărășești, bl.20, ap.35, tel: 0727318168, e-mail: carmen@bic.cdimm.org Neacșu Carmen Augustina	Brevete Mărci Desene	CI
07.03.2007	174	ARIANA BRAND EXPERT SRL Craiova, calea Severinului, bl.11, sc.1, ap.1, jud. Dolj, 0726718638, c_cirstea@yahoo.com, cristina_cirstea@inregistrare-marci.ro Cirstea Cristina	Mărci Desene	SRL
30.03.2007	172	CABINET PROPRIETATE INDUSTRIALA TAVASZI ZOLTAN Bucuresti, Calea Mosilor nr.135, et.7, ap.14, tel: 021.3155969, fax: 021.3155969, tavaszi.zoltan@gmail.com Tavaszi Zoltan	Mărci Desene	CI
30.03.2007	173	CABINET PROPRIETATE INDUSTRIALA CIPRIAN MACOVEI Bucuresti, str. Popa Tatu nr.15, sector 1,mobil: 0788134669, tel: 021.3144657, fax: 021.3157836, mmacovei@gmx.net Macovei Ciprian Mihail	Mărci	CI

10.04.2007	187	INTELECTA OFFICE S.R.L. Bucuresti, sector 3, str. Patinoarului nr.7, bl. PM50, ap.90, tel: 0788995577, 0744310030, 0722522784, fax: 021.3245250, office@intelecta.ro, www.intelecta.ro Aldea Robert Emilian, Aldea Cristina Raluca	Mărci Desene	SRL
16.07.2007	182	PRI INTELLECTUAL PROPERTY SRL București, str. Răspântiilor nr.37, ap.2, 020547, tel: 0722503002, fax 0318 169 608 e-mail: ana.dan@the-pri.com, www.the-pri.com P.A.lic.Dan Ana Nicolina	Mărci	SRL
07.08.2007	177	CABINET INDIVIDUAL ADRIANA DOICIU București, Drumul Taberei nr.76, bl. M39, ap.8, tel: 0722621926, fax: 031.1027304, apazanta@gmail.com Doiciu Adriana	Mărci	CI
07.08.2007	178	CABINET INDIVIDUAL SONIA FLOREA – consiliere p.i. București, calea Moșilor nr.207, bl. 15, ap.5, tel: 2103215, fax: 2100449, sonia.florea@avfloreaagheorghe.ro Florea Sonia	Mărci	CI
07.08.2007	179	MOTMARK – I.G. Iasi, str. Cuza Voda nr.12, bl.B, sc.C, ap.7, tel: 0232262076, e-mail: excg@clicknet.ro Motrescu Mihai	Mărci	CI
07.08.2007	180	GLADCOV PROINVENT Bucuresti, str. Mizil nr.7, bl.G19, ap.35, Tel: 6307728, petregladcov@yahoo.com Gladcov Petre	Mărci Desene Topografii Brevete	CI
01.10.2007	183	CABINET INDIVIDUAL P.I. VALENTIN BEREĂ Bucuresti, bd. Carol I, nr.51, ap.26, sector 2, Tel: 4088904, Fax: 4088911, mobil: 0721473317, e-mail: valentin.berea@bulboaca.com Berea Valentin	Mărci Desene	CI
08.10.2007	185	I.P. NEW MARK COMPANY S.R.L. Bucuresti, sector 3, bd. Mircea Voda, nr.37, bl. M29, sc.C, ap.83 Kleininger Toma	Mărci Desene	SRL
01.10.2007	184	CABINET INDIVIDUAL PROPRIETATE INDUSTRIALA ADRIAN TOMESCU Bucuresti, str. Poet Vasile Carlova nr.2, bl. A7 bis, ap.74, tel: 021 2224422, 3217070, fax: 021 2222626, atomescu@buzescu.com, amtomescu@yahoo.com Tomescu Adrian	Mărci	CI

10.10.2007	043	FĂNTÂNĂ RAUL SORIN & ASOCIAȚII SRL Brașov, str. Barbu Lăutaru nr.19 Punct lucru: Brașov, str. Toamnei 15, ap.9, Tel/fax: 0268531988, 0745361270, office@inventii- marci.ro, www.inventii-marci.ro Fântână Raul Sorin	Mărci Desene Brevete	SRL
22.11.2007	189	CABINET VOICU ALEXANDRA București, B-dul Magheru, nr. 9, sc. 2, etaj 9, ap. 89, Sector 1, PO BOX 22-246, Tel/Fax: 021/3153684, agv-office@xnet.ro Ing. Voicu Alexandra	Brevete Mărci Desene Topografii	CI
23.11.2007	186	CABINET INDIVIDUAL MARIA HĂIȘAN Botoșani, calea Natională nr.65, bl. I3, ap.10, tel: 0231534249, mobil: 0728004574, mh20@k.ro Hăișan Maria	Brevete Mărci Desene Topografii	CI
16.01.2008	188	CABINET INDIVIDUAL PROPRIETATE INDUSTRIALA IULIA BURBEA Bucuresti, sector 1, str. Stirbei Voda nr.105, bl.24B, ap.4, tel: 0726375412, iuliad_bis@yahoo.com Burbea Milescu Iulia Adriana	Mărci Desene	CI
07.03.2008	190	CABINET MARILENA OPREA Bucuresti, sector 6, str. Mărgelelor nr.6, bl. 304, sc.4, ap.45, tel: 0722259260, moprea@cimo.ro, marilena.oprea@cimo.ro Oprea Marilena	Brevete Mărci Desene Topografii	CI
27.03.2008	191	CABINET P.I. MARIUS PETROIU Bucuresti, sector 6, aleea Bucsenesti nr.3, bl. E11, ap. 46, tel: 0723239409, marius.petroiu@gmail.com Petroiu Marius	Mărci	CI
28.03.2008	192	CABINET P.I. MÎNDICANU EMIL București, sector 4, str. Valerian Prescurea nr. 27-29, tel: 0723820750, mindicanu@yahoo.com Mîndicanu Emil	Mărci	CI
02.06.2008	193	CABINET INDIVIDUAL P.I. TICU JIANU CRISTINA București, sector 5, str. Baltagulului nr.11, bl. V67, ap.4, tel: 0722551203, tel/fax: 0213153717, cristina.jianu@xnet.ro Ticu Jianu Cristina	Mărci	CI
12.06.2008	194	VREMESCU & ASOCIAȚII - CABINET PROPRIETATE INDUSTRIALĂ Bucuresti, sos.lancului nr.9, bl.109A, ap.129, 0721267811, fax: 021.6533962, rodicastanciulescu@yahoo.com Vremescu Simona Rodica	Mărci	CI
20.12.2002	196	ARUAL IP CONSULTING SRL Bucuresti, str. Rosia Montana nr.6, bl. O7, sc.2, ap.60, tel: 0318073739, fax: 0318073739, mobil: 0723181941, office@ipromania.com Pasanciuc Oana Laura	Marci	SRL

AGENȚIILE SPECIALIZATE ÎN PROPRIETATE INDUSTRIALĂ
care funcționează începând cu luna septembrie 2008

Data înființării	Nr. registru agenții	Denumirea completă a cabinetului/agenției Adresa Consilieri cu drept de practică	Domenii	Statut juridic
25.08.2008	197	CABINET DE PROPRIETATE INDUSTRIALA LUCACEL MIHAIELA I.I. Bucuresti, sector 3, aleea Rotunda nr.2, bl. H8, ap.38, GSM:0745347813, e-mail : miha.cj@personal.ro Lucacel Mihaiela	Mărci Desene	CI
29.08.2008	198	SCHOENHERR INTELLECTUAL PROPERTY S.R.L. București, bd. Dacia nr.30, etaj 4, camera – Echipa Sebastian 01, tel: 0213196790, fax: 0213196791, e.pavel@schoenherr.ro Pavel Sorin Eduard	Brevete Mărci Desene	SRL

LISTA CONSILIERILOR ÎN PROPRIETATE INDUSTRIALĂ, MEMBRI AI CAMEREI NAȚIONALE
A CONSILIERILOR ÎN PROPRIETATE INDUSTRIALĂ DIN ROMÂNIA, AUTORIZAȚI PENTRU
DOMENIUL DESENELOR ȘI MODELELOR
pentru luna septembrie/ 2008

Nume și Prenume/ Nr. din Reg. Nat	Denumirea societății Adresa societății	Societate cu obiect de activitate propr.ind.
ACSINTE PAULA- ADRIANA 2000-1160	CABINET ACSINTE PAULA ADRIANA București, str. Major Coravu Ion, nr.1-7, bl.C4, ap.85, Tel/fax : 021/2507396, GSM : 0723 317631 paula@legalservices.ro	DA
ALAN LILIANA 1994-1037	CABINET PROPRIETATE INDUSTRIALA ALAN LILIANA Sat Otvesti nr.183B, jud. Timis, 0724250467, e-mail: cabinet.alan@yahoo.com	DA
ALDEA CRISTINA RALUCA 2006-1489	TREMULA SA Braila, soseaua de centura nr.1, tel: 0788995533, 0744550778, tel/fax: 021.3245250, office@intelecta.ro, www.intelecta.ro	NU
ALECU FLORIN BOGDAN 2005-1394	CABINET INDIVIDUAL PROPRIETATE INDUSTRIALA ALECU BOGDAN Bacau, str. Lucretiu Patrascanu nr.2, sc.B, ap.2, Tel/fax: 0334407577, Mobil: 0740274741, office@marcidesene.ro, www.marcidesene.ro	DA
ANDREI MARIANA 1993-1017	M.Ap.N. – Departamentul pentru armament București, Drumul Taberei nr. 9-11, sector 6 Tel: 021/4106267; Fax: 021/3151779, 3147327, GSM: 0723668592, e-mail: mariana.andrei@dpa.ro	NU
ANDRONACHE PAUL 2003-1216	CABINET INDIVIDUAL ANDRONACHE PAUL București, Str.Sibiu nr.14, bl.E21, et.6, ap.35, TelFax: 021/7250069, GSM: 0722741043, e-mail: paul.andronache@artelecom.net	DA
ANGHEL LUMINIȚA DOINA 1993-1020	CABINET DE PROPRIETATE INDUSTRIALA ANGHEL LUMINIȚA DOINA București, Str. Gherghitei Nr.1, Bl.94B, Sc. B, Ap.76, Sector 2, Fax: 031.4013777, GSM : 0723301706, 0743218219 e-mail : anghel.doina@rdslink.ro, anghel2na@yahoo.com, anghel2na@gmail.com	DA
APETROAIE HORATIU TUDOR 2005-1400	AGENTIE DE PROPRIETATE INDUSTRIALA HORATIU APETROAIE Bucuresti, str. Faurei nr.1, bl.P11, ap.228, Mobil: 0722302801, e-mail: horatiuat@xnet.ro	DA

APOSTOL SALOMIA 1999-1127	PERSOANĂ FIZICĂ Galați, Str. Reg. 11 Siret nr. 15, bl. E4, ap. 54, Tel/Fax: 0236/436437 GSM 0766765027, saly_apostol@yahoo.com	DA
AXENTE ELENA 1999-46/1	INTEL PROTECT S.R.L. Brașov, Str. M. Kogălniceanu, nr. 20, bloc 1k, sc. C-D, Tel: 0268/412567, Fax: 0268/477333, GSM: 0722 464314, e-mail:intelprotect@ccibv.ro;	DA
BACIU ANA MARIA 2004-1325	NESTOR NESTOR DICULESCU KINGSTON PETERSEN – CONSILIERE ÎN P.I. S.R.L. București, sector 1, sos. Bucuresti Ploiesti, nr.1A, Bucharest Business Park, corp A, et.4, Mobil: 0722256758, Tel: 021/2011200	DA
BARBU MIRCEA 1994-1042	PERSOANĂ FIZICĂ București, Sos.lancului nr.21, bl.106A, sc.b, ap.73, sect.2, Tel/Fax: 021/6536608, 0724.834.010 e-mail: bmircea@mailbox.ro	DA
BĂDĂRĂU ADINA ADRIANA 2006-1494	ROMINVENT S.A. București, Str. Ermil Pangratti nr. 35, et.1, sect.1 Tel: 021/2312515, Fax: 021/2312550 a.badarau@rominvent.ro	DA
BĂLAN GHEORGHİȚĂ 1992-1	RODALL-AGENȚIE DE PROPRIETATE INDUSTIALĂ SRL București, Str. Polonă nr. 115, bl. 15, Sc.A,Et.4, ap. 19 sect. 1, Tel: 021/2108342, GSM: 0722 652111, Fax: 021/2105794	DA
BĂRCUȚEAN CORINA 2007-1546	LABORMED-PHARMA SA București, Splaiul Independenței 319 E, sector 6, tel: 021.3180377, fax: 021.3180376, bpi@labormedpharma.ro	NU
BELCIU DELIA MIHAELA 2008-1578	NESTOR NESTOR DICULESCU KINGSTON PETERSEN – CONSILIERE ÎN P.I. S.R.L. București, sector 1, sos. Bucuresti Ploiesti, nr.1A, Bucharest Business Park, corp A, et.1 camerele 9 si 10, tel: 0212011200, fax: 0212011210, delia.belciu@nnkp.ro	DA
BENGA BOGDAN FLORIN 2005-1407	INTELLEXIS SRL Bucuresti, 030231, bd. Hristo Botev nr.1, etaj 3, camera 37, Tel/fax: 021.3103042, mobil: 0723300147, contact@intellexis.ro bogdanbenga@xnet.ro	DA
BEREA VALENTIN 2006-1495	CABINET INDIVIDUAL P.I. VALENTIN BEREĂ Bucuresti, bd. Carol I, nr.51, ap.26, sector 2, Tel: 4088904, Fax: 4088911, mobil: 0721473317, e-mail: valentin.berea@bulboaca.com	DA

BICU CRISTINA MĂDĂLINA 2003-1308	ARIANA AGENTIE DE PROPRIETATE INDUSTRIALA SRL Bucuresti, sect.4, str. Secuilor nr.2, bl.21, ap.10 TeL: 0724260277, bicucristina2000@yahoo.com office@inregistrare-marci.ro, tel/fax: 021/ 2118746	DA
BLAG IOANA 1994-1039	CABINET PROPRIETATE INDUSTRIALA BLAG IOANA Câmpia Turzii, str. Muresului nr.6, bl. J2, ap.17, cod 405100, Tel: 0264/366663, 0264/366399, mobil: 0743433507, ioanablag@yahoo.com	DA
BODOMOI OTILIA FLORENTINA 2008-1573	INVENTA - AGENTIE DE PROPRIETATE INTELECTUALA S.R.L. București, Bdul Corneliu Coposu, nr. 7, bl. 104, sc.2, etaj 1, ap.31, sector 3, Tel : 021/3200285, Tel/Fax : 021/3228325, inventa@mark-patent.ro	DA
BOLINTINEANU MAGDALENA GABRIELA 2008-1597	CABINET ANI FUCIU SRL Com.Snagov, Bloc P53, sc.A, ap.1, jud.Ifov, Tel: 021/3106399, Fax: 021/3106398, e-mail: magdalena.bolintineanu@consilier-marci.ro	DA
BORLAN T. RADU 2000-1161	PATENTMARK S.R.L. București str. Dr. N. Turnescu nr. 2, sector 5, Tel: 021/3121669, Fax: 021/2233963, e-mail:stema@pcnet.ro	DA
BOZIOREANU MARIUS ADRIAN 2000-1165	CONS INTEL BMA CABINET CONSULTANȚĂ Buzău, Cart. Dorobanti 2, bl.D2, et.1, ap.5 CP 8, OP1, Mobil : 0745086588, Fax : 0238/719619, marius-bozio@yahoo.com	DA
BOZOCEA GINA VIOLETA 2003- 1222	ARIANA S.R.L. Brasov, str.M.Kogalniceanu nr.17, bl.C4, et.7, biroul 22, 0723204268 , tel/fax : 0268/315046, office@inregistrare-marci.ro	DA
BRAN LAURA GABRIELA 2004 - 1336	BRANDYNAMICS AGENTIE DE PROPRIETATE INDUSTRIALA S.R.L. Cluj Napoca, str. Inocentiu Micu Klein, nr.8 Tel/fax: 0364/102070, 0744143965, laura.bran@brandynamics.ro	DA
BROJBOIU DUMITRU ADRIAN FLORINEL 1995-1067	BIROU DE PROPRIETATE INDUSTRIALA BROJBOIU DUMITRU ADRIAN FLORINEL Pitești, Bd. Republicii, bl.212,sc. D, ap.11, jud.Argeș, cod 110176, Tel/Fax.: 0348/412529, GSM: 0745 143095,adrian_brojboiu@yahoo.com	DA
BUCĂȚARU RODICA FILICA 1993-14	ROMINVENT S.A. București, Str. Ermil Pangratti nr. 35, et.1, sect.1 Tel: 021/2312515, Fax: 021/2312550 e-mail: office@rominvent.ro	DA

BURBEA MILESCU IULIA ADRIANA 2005-1379	CABINET INDIVIDUAL PROPRIETATE INDUSTRIALA IULIA BURBEA Bucuresti, sector 1, str. Stirbei Voda nr.105, bl.24B, ap.4, tel: 0726375412, iuliad_bis@yahoo.com	DA
BURȚILĂ IOAN 1993-1022	MILENIUL 3 Agenție de Proprietate Industrială S.R.L. Pascani, Str. Moldovei nr. 10, bloc Crinul, sc. A, Ap. 28, Tel/Fax: 0232/719190; GSM: 0740 820582	DA
BUZLEA ELISABETA 1993-25	INTELECT S.R.L. Oradea, B-dul Dacia nr. 48, Bl. D10, Ap.3, OP 9-CP128, Tel 0259/453847, Fax:0259/268094 GSM: 0745 040831, e-mail: info@intelect.ro	DA
BUZLEA MIRCEA VALENTIN 2003- 1234	INTELECT S.R.L. Oradea, B-dul Dacia nr. 48, Bl. D10, Ap.3, OP9-CP128, Tel 0259/453847, Fax:0259/268094 e-mail: info@intelect.ro	DA
BUZLEA NARCISA FLORICICA 2003- 1235	INTELECT S.R.L. Oradea, B-dul Dacia nr. 48, Bl. D10, Ap.3, OP9-CP128, Tel 0259/453847, Fax:0259/268094 e-mail: info@intelect.ro	DA
CAVESCU ADRIAN 2008-1609	ROMINVENT S.A. București, Str. Ermil Pangratti nr. 35, et.1, sect.1, Tel: 021/2312515, Fax: 021/2312550 e-mail: adriancavescu@yahoo.com	DA
CĂMPEAN GHEORGHE- GEORGEL 1996-1087	CABINET INDIVIDUAL CAMPEAN GHEORGHE GEORGEL Campina, str. Dr. Constantin Istrati nr.52, bl.3, ap.5, Tel: 0244/335207, mobil: 0729902117, e-mail: george_campean@yahoo.com	DA
CAMPEANU IOANA AURA 2005-1409	SD PETOSEVIC ROMANIA SRL București, Calea Victoriei nr.100, sc.1, ap.20, biroul 1, Tel: 021/3057996, Fax: 021/3145481, e-mail: acampeanu@petosevic.com, Mobil: 0723522698	DA
CECIU GABRIELA 1994-1045	CABINET "CECIU GABRIELA" CONSULTANȚĂ ÎN DOMENIUL PROPRIETĂȚII INTELLECTUALE 300024 Timișoara, Str. Narciselor, nr. 6, sc. A, ap. 110, jud. Timis, Tel/Fax: 0256/494846; GSM: 0745 388 039, e-mail: gabrielaceciu@hotmail.com	DA
CICEO PATRICIA DIANA 2005-1412	DICONSULT – Cabinet consiliere in domeniul proprietatii industriale Cluj Napoca, str. Paring nr.35, sc.1, ap.23, Tel: 0264/565885, mobil: 0724323761, patricia.ciceo@terapia.ro	DA

CIRSTEA CRISTINA 2004-1346	ARIANA BRAND EXPERT SRL Craiova, calea Severinului, bl.11, sc.1, ap.1, jud. Dolj, 0726718638, c_cirstea@yahoo.com, cristina_cirstea@inregistrare-marci.ro	DA
CIUDA-BERIVOE ANCA 1996-41	INTELLECTUAL PROPERTY OFFICE SRL București, Str. Alexandru Moruzzi nr. 6, bl. B6, sc. 2, et. 8, ap. 62, sector 3; Tel/Fax: 021/3262388, GSM : 0745 094241, ipo@b.astral.ro	DA
CIUPAN CORNEL 2003-1310	CABINET DE PROPRIETATE INDUSTRIALĂ CIUPAN CORNEL Cluj Napoca, Str. Mestecenilor nr.6, bl. 9E, ap.2, Tel: 0264/524425; 0264/415051, Fax: 0264/415054, e-mail: cornel.ciupan@muri.utcluj.ro	DA
COCOLOI OANA 2003- 1263	CABINET OANA COCOLOI București, Drumul Taberei nr.120, bl. OD1, sc.5, ap. 189, sector 6, Tel : 021/7450757, GSM : 0730557744, e-mail : oana_cocoloi@yahoo.com	DA
COJOCNEAN MARIA RODICA 2003- 1241	INTELMMI CONSULT SRL Tg. Mures, str. Sârguinței nr.39, ap.12, cod poștal 540543, Tel/fax: 0365 401839, mobil: 0745303867, cojocnean_maria@yahoo.com	DA
COLAN CRISTIAN IONUT 2005-1418	CABINET PROPRIETATE INDUSTRIALA C.I. COLAN București, str. Mihai Eminescu nr.128-130, ap.17, sect.2, tel: 021.6190308, fax: 021.6190309, ionut.colan@cbea.ro	DA
COMĂNESCU NADIA VASILICA 2003- 1242	PFIZER ROMANIA SRL Bucuresti, Splaiul Independentei nr.179, sector 5, cod 050099, Tel: 021/2072800, Fax: 021/2072801, nadia.comanescu@pfizer.com	NU
CONSTANDA CECILIA MĂDĂLINA 2003-1304	ARIANA AGENTIE DE PROPRIETATE INDUSTRIALA SRL Bucuresti, sect.4, str. Secuilor nr.2, bl.21, ap.10 e-mail: m.constanda@k.ro, office@inregistrare-marci.ro, tel/fax: 0268/315046	DA
CONSTANTIN ADRIAN GEORGE 1999-1148	CABINET ENPORA S.R.L. București, str. George Calinescu nr.52A, ap.1, 011694, Tel: 021 2300990; 031 1001634, Fax: 021 2302311; 031 1007927, pop@patents.ro	DA
COSTINESCU PETRU 1998-1125	PETRU COSTINESCU-DICOSTI București, Str. Viorele nr. 30, bl. 20A, ap. 23, sector 4, OP 44 – CP5, Tel : 021/3303162, Fax : 021/330473 e-mail :dicosti@rdslink.ro	DA

COȘESCU CAMELIA 1999-46/2	M.D.P. RIGHTS AGENCY SRL Brasov, str. Lunga nr.270, cod postal 500450, Tel: 0268/440100, 440313; Fax: 0268/440221, Mobil: 0744355100, e-mail: office@mdp-rights-agency.ro www.mdp-rights-agency.ro	DA
CSAPO MARTINESCU ERNEST 1995-1072	ROMBAT SA Bistrița, Drumul Cetatii nr.6 Tel. 0263/234011,Fax :0263/234010, e-mail: erni@rombat.ro	NU
CSOMOS LILIANA – MARIA 1999-1144	EUROPHARM S. A. Brașov, Str. Poienelor, nr. 5, Tel: 0268/310007, Fax:0268/314026, e-mail: liliana.csomos@gsk.com	NU
DANCIU IOAN 2004 - 1373	NOWAPATENT SRL Medias, str. Lotru, nr.4, bl.92, ap.1 Tel : 0269/841373 ; 833273 GSM : 0744556074 Fax : 0269/833273, e-mail : nowapatent@birotec.ro, office@nowapatent.ro	DA
DONȚU OVIDIU-LIVIU 2000-1171	DONEXPERT SRL Suceava, str. George Enescu nr.34, bl.D72, sc.A, ap.5, ovidon@ccisv.ro, Tel: o230.215004, 0742108100	DA
DRAGULIN IOANA 2005-1385	ROMINVENT S.A. București, Str. Ermil Pangratti nr. 35, et.1, sector 1, Tel: 021/2312515, 2312541, Fax: 021/2312550, 2312454, e-mail: office@rominvent.ro	DA
DUMITRESCU ARTEMIS SORINA 2003- 1250	ROMINVENT S.A. București, Str. Ermil Pangratti nr. 35, et.1, sect.1 Tel: 021/2312515, Fax: 021/2312550 e-mail:artemisb@rominvent.ro	DA
DUMITRESCU OANA IRINA 2005 - 1434	INNOVIS INTELLECTUAL PROPERTY Bucuresti, Calea Rahovei nr.217, bl.12, ap.60, Mobil: 0741572398, e-mail: office@innovis.ro	DA
ENE MARILENA 2003- 1253	DRINCEANU, ENE & ASOCIATI – CONSILIERI IN PROPRIETATE INDUSTRIALA SRL Bucuresti, str. Dr. Nicolae D.Staicovici nr.14, sector 5, Tel: 0722558957, fax: 021.2300175, marilena.ene@enepartners.ro	DA
ENE SILVIA 2000-1159	CABINET M. OPROIU – CONSILIERE ÎN PROPRIETATE INTELECTUALĂ București, Str. Popa Savu, nr. 42, parter, sector 1. Tel : 021/2602833, 021/2602834, Fax : 021/2602835, 021/2602836, CP : 2-229, e-mail : office@oproiu.ro	DA

ENESCU LUCIAN 1992-7	ROMINVENT S.A. București, Str. Ermil Pangratti nr. 35,et.1, sector1, Tel: 021/2312515, 2312541, Fax: 021/2312550, 2312454, e-mail: office@rominvent.ro	DA
ENESCU MIRUNA 2003- 1254	ROMINVENT S.A. București, Str. Ermil Pangratti nr. 35, et.1, sect.1 Tel: 021/2312515, Fax: 021/2312550 e-mail : menescu@rominvent.ro	DA
FAIGHENOV MARIOARA 1995-1063	AGENȚIE DE PROPRIETATE INTELECTUALĂ ȘI TRANSFER DE TEHNOLOGIE-AGPITT-SRL București, B-dul Libertății nr. 12, bl.113, sc.2, et.3, ap.28, sector 4; CP 42-106,Tel: 021/3177693; Fax : 021/3177584 ; GSM : 0744 293552 ; 0724539752 e-mail :faighenov@xnet.ro; office@agpitt.ro	DA
FĂNTĂNA RAUL-SORIN 1994-23	FĂNTĂNA RAUL SORIN & ASOCIAȚII SRL Brașov, str. Barbu Lăutaru nr.19 Punct lucru: Brașov, str. Toamnei 15, ap.9, Tel/fax: 0268531988, office@inventii-marci.ro, www.inventii-marci.ro	DA
FIERĂSCU COSMINA- CATRINEL 1996-42	ROMINVENT S.A. București, Str. Ermil Pangratti nr. 35, et.1, sect.1 Tel: 021/2312515, Fax: 021/2312550 e-mail: office@rominvent.ro	DA
FLOREA ILEANA MARIA 2003- 1258	NESTOR NESTOR DICULESCU KINGSTON PETERSEN – CONSILIERE ÎN P.I. S.R.L. București, sector 1, sos. Bucuresti Ploiesti, nr.1A, Bucharest Business Park, corp A, et.1 camerele 9 si 10	DA
FRISCH CRINA NICOLETA 2000-1172	FRISCH & PARTNERS SRL Bucuresti, str. Thomas Mazaryk, nr.1, sc.B, ap.9, sector 2, 020983, tel: 310.11.65, fax: 313.01.30, Mobil: 0722212480, office@frisch.ro, crina.frisch@frisch.ro	DA
FUCIU ANIȘOARA 2003-1259	CABINET ANI FUCIU SRL Com.Snagov, Bloc P53, sc.A, ap.1, jud.Ilfov, Tel: 021/3106399, Fax: 021/3106398, GSM: 0744370196, e-mail: ani.fuciu@consilier-marci.ro	DA
FULEA MARIA 1995-1076	EURORESSOURCES SRL Medias, str. Ion Creangă, nr.4, ap.6, Tel: 0269/843504, Fax: 0269/824812	DA
GAVRIL NICULINA 2001-1211	CABINET N. D. GAVRIL S.R.L. București, Str. Ștefan Negulescu nr. 6A, sector 1, 011651 Tel./fax: 021/2302882 , GSM: 0722983520, 0723 383 758, e-mail : cabinetgavril@yahoo.com, gavrilnin@yahoo.com	DA

GAVRILIU ANA-CORINA 1993-1031	BIOTEHNOS S.A. Otopeni, Str. Gorunului nr.3-5, Tel: 031.7102402, 0317102383, Fax: 031.7102400, GSM : 0723302092, corinagav@hotmail.com	NU
GÂNSCA AURELIAN TUDOR 2003-1221	RAMCONSULTING SRL Cluj Napoca, Str. Augustin Buneanr.28, fax.0364/401528 tel. mobil 0722-229696 e-mail ramcluj@yahoo.com	DA
GHENU MIHAELA 1993-15	ROMINVENT S.A. București, Str. Ermil Pangratti nr. 35, et. 1, sect. 1 Tel: 021/2312515, Fax: 021/2312550 e-mail: office@rominvent.ro	DA
GHEORGHICESCU EUGENIA 1994-1048	ICTCM S.A. București, Șos. Olteniței nr. 103, sector 4, Tel: 021/3321870 , 3323770/437, Fax: 021/3320775, 3321870 GSM:0721863338, e-mail: egheorghicescu@yahoo.com	NU
GHIȚĂ CONSTANTIN 1992-13	CONSTANTIN GHIȚĂ OFFICE SRL Timișoara, Str. Take Ionescu nr. 24-28, sc. B ap. 2 Jud.Timiș, Tel/Fax: 0256/435976, GSM: 0744 162462, e-mail: ghita@mail.dnttm.ro	DA
GLADCOV PETRE 1999-1135	GLADCOV PROINVENT Bucuresti, str. Mizil nr.7, bl.G19, ap.35, Tel: 6307728, petregladcov@yahoo.com	DA
GRECU ELENA 2005 - 1382	NOMENIUS S.R.L. Bucuresti, sector 6, str. G.M. Zamfirescu nr.46, bl.22A, sc.1, ap.11, camera 1, elena.grecu@nomenius.ro	DA
HARSANY ALEXANDRU 2003-1251	NESTOR NESTOR DICULESCU KINGSTON PETERSEN – CONSILIERE IN P.I. S.R.L. București, sector 1, sos. Bucuresti Ploiesti, nr.1A, Bucharest Business Park, corp A, et.1, camerele 9 si 10, Tel : 021/2011200, Fax : 021/2011210, GSM : 0722203934	DA
HĂIȘAN MARIA 2000-1202	CABINET INDIVIDUAL MARIA HĂIȘAN Botoșani, calea Natională nr.65, bl. I3, ap.10, tel: 0231534249, mobil: 0728004574, mh20@k.ro	DA
IACOBINI ANCA SVETLANA 2003- 1262	IACOBINI&CO, CONSILIERI IN DREPTUL DE PROPRIETATE INDUSTRIALA SRL Bucuresti, Calea Mosilor, nr.258, bl. 4bis, ap.22, sector 2, Tel : 021/2104690 ; Fax : 021/2104793 E-mail : asimri@yahoo.com	DA

IACOBINI MIHNEA RĂZVAN 2003- 1261	IACOBINI&CO, CONSILIERI IN DREPTUL DE PROPRIETATE INDUSTRIALA SRL București, Calea Mosilor, nr.258, bl. 4bis, ap.22, sector 2, Tel : 021/2104690 ; Fax : 021/2104793 E-mail : asimri@yahoo.com	DA
IOACĂRĂ VALENTIN 1999-50	ROVALCONS SRL -AGENȚIE DE PROPRIETATE INTELECTUALĂ Câmpina, Str. Orizontului, nr.1, bl. R10, ap.27, Jud. Prahova, Tel/Fax: 0244/371390; GSM : 0722 540580 e-mail: rovalcons@xnet.ro	DA
IOANITescu TRAIAN 1994-1053	CABINET INDIVIDUAL IOANIȚESCU TRAIAN București, Bd. Timișoara nr.49, Bl Cc6, ap.27, sector 6, Tel: 021/4402510	DA
ION DAN ADRIAN 2003-1260	CABINET PROPRIETATE INDUSTRIALA – IONDA Bucuresti, 010577, Calea Dorobantilor nr.126-130, bl.8, ap.50, Tel/fax: 021/2316549, Mobil: 0722687982 e-mail: ionda@rdsmail.ro	DA
ION RODICA-COCUȚA 1993-1032	CABINET DE PROPRIETATE INDUSTRIALĂ "BIONPI" București, 010577, Calea Dorobanților 126-130 Bl. 8, et. 9 Ap. 50 sector 1, cod 010577, Tel/Fax: 021/2316549, 031/8054616 GSM: 0723 187944, 0746184697 e-mail: bionpi@rdsmail.ro, bionpi@hotmail.com	DA
ISOC DORIN 1994-1052	INTEGRATOR CONSULTING SRL Cluj Napoca, Str. Dunării nr. 25 b1C1 ap5.jud. Cluj Tel/Fax: 0264/442817, GSM : 0745235585 e-mail : dorin.isoc@aut.utcluj.ro	DA
ISTRATE ȘTEFAN 2000-1175	SOLO INVENT S.R.L. București, Calea 13 Septembrie, nr. 104, bl. 48, ap. 8, sector 5, Tel/Fax: 021/4511497, GSM: 0744 313 229, solo_invent@yahoo.com	DA
ITU TEODORA 2003-1268	CONINFO S.R.L. Târgu Mures, str. Lacrimioarea nr.9,Tel:0265/210138, Fax: 0265/210109, Mobil: 0729618641 e-mail: teodora@coninfo.ro, office@coninfo.ro	DA
IVANCA GAVRIL 2004-1357	CABINET PROPRIETATE INDUSTRIALA ARINOVA Arad, 310151, str. Coriolan Petreanu, nr.28, Tel/fax: 0257/255842, mobil: 0744246562, info@arinova.ro	DA
IVANCA MARIA ELISAVETA 1993-1033	AGENȚIA DE PROPRIETATE INDUSTRIALĂ "LABIRINT" Arad, Str. Coriolan Petreanu nr. 28, Tel/Fax: 0257/255842, GSM: 0722 458129 e-mail: info@labirint.ro	DA

IVĂNESCU GABRIEL DAN 1996-1091	CABINET INDIVIDUAL- IVANESCU GABRIEL DAN Braşov, Str. Al. I. Cuza nr. 58 ap. 7, Tel/fax: 0368816013, GSM: 0722 248415, e-mail: d.ivanescu@xnet.ro	DA
KLEININGER TOMA 2005-1423	I.P. NEW MARK COMPANY S.R.L. Bucuresti, sector 3, bd. Mircea Voda, nr.37, bl. M29, sc.C, ap.83	DA
LARION ELISABETA- SONIA 1992-9	ROMINVENT S.A. Bucureşti, Str. Ermil Pangratti nr. 35, et.1, sect.1 Tel: 021/2312515, Fax: 021/2312550 e-mail: office@rominvent.ro	DA
LAZĂR ELENA 1997-28	CABINET DE PROPRIETATE INDUSTRIALĂ Buzău, Str.Unirii, Bl.16C,Et.3, Ap. 12, cod 120013, OP 1, CP 52, Tel./Fax: 0238 724262 GSM: 0723 328633, cpielena@recomplast.com	DA
LOREŢ ALEXANDRU 1992-6	INVENTA – AGENTIE DE PROPRIETATE INTELECTUALA S.R.L. Bucureşti, Bdul Corneliu Coposu, nr. 7, bl. 104, sc.2, etaj 1, ap.31, sector 3, Tel : 021/3200285, Tel/Fax :021/3228325, inventa@mark-patent.ro	DA
LUCĂCEL MIHAIELA 2003- 1288	CABINET DE PROPRIETATE INDUSTRIALA LUCACEL MIHAIELA I.I. Bucuresti, sector 3, aleea Rotunda nr.2, bl. H8, ap.38, GSM:0745347813, e-mail : miha.cj@personal.ro	DA
MACAMETE ELENA 1992-1003	ICPE CA Bucureşti, Splaiul Unirii 313, sect. 3 Tel: 021/3467231, mobil: 0722642756, lmacamete@icpe-ca.ro	NU
MARINESCU RUXANDRA 2003-1271	PATENTMARK S.R.L. Bucureşti, Str. Dr. N. Turnescu nr. 2, sector 5, Tel/fax 021/3121669, Fax: 021/2233963, e-mail: stema@pcnet.ro , 0722626875	DA
MARTINESCU ALINA NICOLETA 2008-1605	ROMINVENT S.A. Bucureşti, Str. Ermil Pangratti nr. 35, et.1, sect.1, Tel: 021/2312515, Fax: 021/2312550 e-mail: alina.v.burlacu@gmail.com	DA
MIHAI LUCIAN 2001-1209	LINKLATERS MICULIŢI ŞI ASOCIATII S.C.P.A. Bucureşti, Str. Nicolae Iorga, nr. 8, sector 1 Tel : 021/3071500, Fax : 021/3071555 e-mail: lucian.mihai@linklaters.com, lucian.mihai@drept.unibuc.ro	DA

MIHUT IONEL OVIDIU 2004 - 1365	BOSTINA SI ASOCIATII – INDUSTRIAL PROPERTY SRL Bucuresti, sector 1, str. Aleea Alexandru , nr20A, camera 2, Tel/ fax: 021/3194466, Mobil: 0722294830, ovidiu.mihut@bostinalawyers.eu	DA
MILCEV GABRIELA 2003- 1230	ALLEGRA CONSULTING SRL București, Aleea Huedin nr.1, bl.5, sc.1, ap.5, sector4, GSM: 0722249961, Tel/Fax: 021/3231384 e-mail: gabriela.milcev@allegra.ro; www.allegra.ro	DA
MINCA DENIS ANTOANETA 2006- 1519	HAHUI, MINCA SI ASOCIATII SRL Bucuresti, str. Ghiocci nr.12, sector 2, tel: 021.3189619, fax: 021.3109189, e-mail: dns_minca@yahoo.com	DA
MÎNDRU MIHAELA 2003-1257	CABINET INDIVIDUAL MÎNDRU MIHAELA București, Str. Grigore Alexandrescu nr.1, bl.D7, ap.4, sector1, Fax: 021/2230342 GSM: 0722601120 e-mail: florea@gide.com	DA
MOHONEA CRISTIAN 1997-62	PATENTMARK S.R.L. București, Str. Dr. N. Turnescu nr. 2, sector 5, Tel/fax 021/3121669, , Fax: 021/2233963, e-mail: stema@pcnet.ro	DA
MOHONEA LILIANA 1997-61	PATENTMARK S.R.L. București, Str. Dr. N. Turnescu nr. 2, sector 5, Tel/fax 021/3121669, Fax: 021/2233963, e-mail: stema@pcnet.ro	DA
MUȘATESCU ANDRA OANA 2000-1181	ANDRA MUSATESCU CABINET DE PROPRIETATE INDUSTRIALA București, Str. Drumul Taberei nr. 71, Bl. TD 42, sc. 1, et. 4, ap. 28, sector 6 GSM : 0722 879810 ; e-mail : amusatescu@dnt.ro	DA
NEACSU CARMEN AUGUSTINA 2000- 1186	CABINET INDIVIDUAL NEACSU CARMEN AUGUSTINA Baia Mare, str. Marasesti, bl.20, ap.35, tel: 0727318168, e-mail: carmen@bic.cdimm.org	DA
NEAGU CATALIN 2005 - 1458	CABINET INDIVIDUAL PROPRIETATE INDUSTRIALA CATALIN NEAGU Iasi, str. Tutea Petre nr.5, bl.909, tr.1, ap.11, Cod postal: 700730, Tel: 0232/276000, Fax: 0232/405425, 0232/211843, Mobil: 0744514264, e-mail: catalin.neagu@proprietateindustriala.ro	DA
NEGOMIREANU LIVIA 1999-1140	CABINET INDIVIDUAL NEGOMIREANU LIVIA Bucuresti, Sos. Nicolae Titulescu nr.94, bl.14A, ap.127,sect.1, Tel: 0314214598, GSM: 0722444719, cabinetnegomireanu@airbites.ro	DA

NICOLAESCU DANIELLA- OLGA 1992-1006	ROMINVENT S.A. București, Str. Ermil Pangratti nr. 35, et.1, sect.1 Tel: 021/2312515, Fax: 021/2312550 e-mail: office@rominvent.ro	DA
NICOLAE IOAN 1993-22	CABINET INDIVIDUAL "INDEPENDENT PROPRINI AGENT" București, sector 5, Str. Fabrica de chibrituri nr. 42 Tel/ Fax: 021/3352938, GSM: 0728.865.008	DA
NIȚĂ FLORINA 1996-1083	OLTCHIM SA Râmnicu Vâlcea, Str. Uzinei nr. 1, 240050, jud. Vâlcea Tel: 0250/701200/3225, Fax: 0250/735030 e-mail: oltchim@oltchim.ro	NU
NIȚU ION 2000-1204	CABINET INDIVIDUAL – NITU ION Constanta, str. Dezrobirii nr.110, bl. IS8, sc.A, ap.1, Tel: 0241/512608, mobil: 0723317298	DA
OLTEANU CAMELIA 2000 - 1189	ROMINVENT S.A. București, Str. Ermil Pangratti nr. 35,et.1, sector1, Tel: 021/2312515, 2312541, Fax: 021/2312550, 2312454, e-mail: office@rominvent.ro	DA
OPREA MARILENA 2003-1277	CABINET MARILENA OPREA Bucuresti, sector 6, str. Mărgelelor nr.6, bl. 304, sc.4, ap.45, tel: 0722259260, moprea@cimo.ro, marilena.oprea@cimo.ro	DA
OPROIU MARGARETA 1992-8	CABINET M. OPROIU-CONSILIERE ÎN PROPRIETATE INTELECTUALĂ București, Str. Popa Savu, nr. 42, parter, sector 1, Tel : 021/2602834, 021/2602833, Fax : 021/2602836, 021/2602835, P.O.Box 2-229, e-mail : office@oproiu.ro	DA
OSIESCU TRAIAN 1999-1138	OSTER – SOCIETATE CIVILA PROFESIONALA DE PROPRIETATE INDUSTRIALA Bucuresti, Str. Batiste nr.35, ap. 23, sector 2, cod 020935, Tel/Fax: 021/3147249 , GSM: 0723.177.236, traianosiescu@xnet.ro	DA
PALKO SORINA-IUSTINA 1999-1150	AEROSTAR S.A. Str. Condorilor, nr. 9, Bacău Tel : 0234/175 070, Fax : 0234/ 172 023, e-mail : aerostar@aerostar.ro	NU
PANTILIMON MIHAI 2004 - 1337	BRANDYNAMICS AGENTIE DE PROPRIETATE INDUSTRIALA S.R.L. Piatra Neamt, Aleea Caisilor nr.9, bl.13, ap.17 Tel/fax: 0233/232452, 0364/102070, 0747403927, OP3, CP 19 Piatra Neamt, office@brandynamics.ro	DA

PAVEL SORIN EDUARD 2003-1273	SCHOENHERR INTELLECTUAL PROPERTY S.R.L. București, bd. Dacia nr.30, etaj 4, camera – Echipa Sebastian 01, tel: 0213196790, fax: 0213196791, e.pavel@schoenherr.ro	DA
PĂUNEȚ ALEXANDRINA 2003- 1245	GLOBAL CONSULTING S.R.L. Iasi, spl. Bahlui, nr.29, bl. B5, sc.A, ap.7 Tel: 0726737527	DA
PETCU COSTIN 97-1115	ROMINVENT S.A. București, Str. Ermil Pangratti nr. 35, et. 1, sect. 1 Tel: 021/2312515, 2312541, Fax: 021/2312550, 2312454, e-mail: cpetcu@rominvent.ro	DA
PETRE DINU 2004 - 1367	CUNESCU, BALACIU & ASOCIATII CONSILIERE PROPRIETATE INDUSTRIALA Bucuresti, sector 3, str. Vulcan Judetu nr.13, Tel: 021/ 3275577, 3276633, 3274400; 0745605151, 0723339939; Fax: 021/ 3274310, dinu.petre@cbalaw.ro	DA
PETREA DANA MARIA 2003- 1223	CABINET M. OPROIU-CONSILIERE ÎN PROPRIETATE INTELECTUALĂ București, Str. Popa Savu, nr. 42, parter, sector 1, Tel : 021/2602834, 021/2602833, Fax : 021/2602836, 021/2602835, P.O.Box 2-229, e-mail : office@oproiu.ro	DA
PIOARU RALUCA ANDREEA 1999-56	ROMPROSPER SERVIMPEX SRL București, Șos. Mihai Bravu nr. 294, bl.6,sc.B, ap. 63, sector 3, cod 030319, Tel/Fax: 021/3222857, 021/3207419, fax: 326.20.20 Mobil:0744654128;0744536405, 0724880514 e-mail: office@piva.ro; raluca_pioaru@yahoo.com	DA
POP CĂLIN RADU 1996-50	CABINET ENPORA S.R.L. București, str. George Calinescu nr.52A, ap.1, 011694, Tel: 021 2300990; 031 1001634, Fax: 021 2302311; 031 1007927, pop@patents.ro	DA
POP MARIA 2004- 1355	CABINET PROPRIETATE INDUSTRIALĂ MARIA POP București, Intrarea Vasile Paun nr.5, ap.2, sector 5, Tel: 021/ 3159040, Fax: 021/3161888, office@legal-assistance.ro	DA
POP MOTOGNA CLELIA 2004 - 1351	CONSTANTIN GHIȚĂ OFFICE SRL Timișoara, str. Take Ionescu nr. 24-28 sc. B, ap. 2, Tel/Fax: 0256/435976.; cleliapop@mail.dnttm.ro	DA
POP VIRGINIA DAISY 1992-2	CABINET ENPORA S.R.L. București, str. George Calinescu nr.52A, ap.1, 011694, Tel: 021 2300990; 031 1001634, Fax: 021 2302311; 031 1007927, pop@patents.ro	DA

POPA CRISTINA 2000-1193	ROMINVENT S.A. București, Str. Ermil Pangratti nr. 35, et. 1, sect. 1 Tel: 021/2312515, 2312541, Fax: 021/2312550, 2312454, e-mail: office@rominvent.ro	DA
POPESCU ANGELA 1997-1103	CABINET PROPRIETATE INDUSTRIALĂ POPESCU ANGELA București, str. Complexului nr.10, bl.40, ap.14, Tel :021/3243756, tel : 0318.04.68.81 GSM : 0723051279, angela_intelect@yahoo.com	DA
POPESCU CODRUTA OCTAVIA 2004 - 1326	ARIANA AGENȚIE DE PROPRIETATE INDUSTRIALĂ SRL Timisoara, Calea Aradului, nr.33, ap.7 Tel: 0722538766, c_popescu2000@yahoo.com	DA
POPESCU LAURENTIU HOREA 2004-1354	V&f IP CONSULTING SRL Bucuresti, Bd Camil Ressu, nr.27, bl.N1, ap.214, Tel: 021/3140200, Fax: 021/3140290, Mobil: 0744487223, popescul@vf.ro	DA
POPESCU LIVIA 2004-1312	CABINET POPESCU LIVIA Bucuresti, bd. Camil Ressu 27, bl.N1, ap.188 Tel: 021/3481010, liviap25@yahoo.com	DA
POPESCU MAGDALENA DANIELA 2005-1466	SOCIATATE CIVILA PROFESIONALA LEGAL2M Bucuresti, bd. Carol I, nr.50, sc.1, ap.9, mobil: 0728839880, fax: 021.3154462, magda.popescu@legal2m.com	DA
POPESCU RADU-ROMEO 2001-1207	CABINET POPESCU RADU ROMEO București, Bd. Corneliu Coposu nr. 3,bl.101,sc.3,et.4, ap.50, sector 3, GSM : 0721753049, e-mail : romeoradu.popescu@rdslink.ro	DA
PUȘCAȘ NICOLAE IOSIF 2005- 1377	CABINET PROPRIETATE INDUSTRIALĂ PUȘCAȘ NICOLAE IOSIF București, str. Secerișului nr.25, sector 4, Tel/Fax : 021/ 332.73.88, Mobil: 0722.878.946	DA
PUȘCAȘU DAN 1994-1056	LOYAL PARTNERS – AGENȚIE DE PROPRIETATE INTELECTUALĂ SRL Galati, Str. Portului nr.23, Parcul De Soft, cam.307, cod 800025, Tel/Fax: 0236/464847, tel/fax: 0236/407032, GSM: 0722 744241, office@loyalpartners.ro www.loyalpartners.ro	DA
RADU DANIELA 2003-1240	CONSINVENT S.R.L. Buzau, b-dul Unirii, bl.35B, ap.2, mobil : 0745452268 E-mail: consinvent@yahoo.com	DA

RASKAI MARIA MAGDALENA 1993-28	RASKAI M M BREVMARC CONSULT S.R.L. Dej, Str. Unirii, nr.3, BL.d8, ap.7, judetul Cluj, 405200, Tel/Fax: 0264/211847, GSM: 0742084050, raskaimm@yahoo.com	DA
RAȚĂ ANDREI VLAD 2005 - 1381	RATZĂ ȘI RATZĂ SRL București, B-dul A.I. Cuza Nr. 52-54, Sect.1 Tel :021/2601348, Fax : 021/2601349 email : office@ratza-ratza.com, avr@ratza-ratza.com	DA
RĂDULESCU MIOARA 1996-47	INVENTA - AGENTIE DE PROPRIETATE INTELECTUALA S.R.L. București, Bdul Corneliu Coposu, nr. 7, bl. 104, sc.2, etaj 1, ap.31, sector 3, Tel : 021/3200285, Tel/Fax : 021/3228325, inventa@mark-patent.ro	DA
RAȚĂ GRIGORE 1992-3	RATZA SI RATZA SRL București, B-dul A.I. Cuza Nr. 52-54, Sect.1 Tel :021/2601348, Fax : 021/2601349 email : office@ratza-ratza.com, gregory@ratza-ratza.com	DA
ROBU MARICICA 1999-1133	SC MITTAL STEEL ROMAN SA Roman, Str.Ștefan cel Mare,nr.15, parter, sc.A, cod 611038, Tel: 0233/701403, 0233/701223, Fax: 0233/748405, 0233/748465 maricica.robust@mittalsteel.com	NU
ROMAN IOAN 1999-1152	IAR S.A. GHIMBAV Brașov, Str. Aeroportului nr. 1, Tel: 0268/475269/1076, Fax: 0268/475287, Mobil :0745145535, e-mail: ioanry@yahoo.com	NU
ROȘ VIOREL 2006-1485	CABINET INDIVIDUAL ROȘ VIOREL Bucuresti, bd.Unirii nr.66, bl.K3, ap.7, Mobil: 0722560675, fax: 3208044, e-mail: viorelros@asdpi.ro	DA
RUTA FULGER LAURENTIU 2005 - 1470	CABINET DE PROPRIETATE INDUSTRIALA RUTA FULGER LAURENTIU Cluj Napoca, bd. 21 decembrie, nr.40, ap.4, Mobil: 0747892450, ruta_laurentiu@yoahoo.com	DA
SAVU MARIANA 2004-1342	CABINET DE PROPRIETATE INDUSTRIALA SAVU MARIANA Bucuresti, str. Paul Greceanu nr.9, bl.20A, ap.26, Tel/ Fax: 021.2120651, mobil: 0722783660, liliana.savu@credidam.ro	DA
SECĂREANU DOINA MARIA 2003-1286	INVENTA - AGENTIE DE PROPRIETATE INTELECTUALA S.R.L. București, Bdul Corneliu Coposu, nr. 7, bl. 104, sc.2, etaj 1, ap.31, sector 3, Tel : 021/3200285, Tel/Fax : 021/3228325, e-mail : inventa@mark-patent.ro	DA

SOARE LILIANA 1999-060	INVENTA - AGENTIE DE PROPRIETATE INTELECTUALA S.R.L. București, Bdul Corneliu Coposu, nr. 7, bl. 104, sc. 2, etaj 1, ap. 31, sector 3, Tel: 021/3200285, Fax: 021/3228325, inventa@mark-patent.ro	DA
SPRÂNCEANU NICOLAE 1996-1097	“SPRÂNCEANU NICOLAE” AGENȚIE DE CONSULTANȚĂ ÎN PROPRIETATE INTELECTUALĂ ȘI TRANSFER DE TEHNOLOGIE Drobeta Turnu Severin Str. Gheorghe Ionescu Sisești nr. 96, bl.E2, sc.1, ap.8, Tel/Fax: 0252/311690; GSM:0721 796318 e-mail: NicolaeSprinceanu@yahoo.com	DA
STANCIU ADELINA 1994-14	HARCOV A.P.I. SRL Sfântu Gheorghe, Jud Covasna Str. Nicolae Iorga nr. 61 bl. 10 E sc. B. ap.9 Tel. 0267/ 352 267, Mobil:0744435291, stanciu@planet.ro, propind@mail.asimcov.ro	DA
STANCIU ION 1994-1058	S.N.P. PETROM S.A.-SUCURSALA I.C.P.T. CAMPINA Jud. Prahova, Cămpina 105600, B-dul Culturii nr. 29, Tel:0244/549944, Fax: 0244/549682, ion.stanciu@petrom.com	NU
STĂNCESCU ALIN CRISTIAN 2003-1278	LEGAL BRAND S.R.L. București, Str. Nicolae Licăreț nr.1, bl.33, sc.C, ap.107, Tel: 0722607380, legal.brand@easynet.ro	DA
STĂNCESCU ANCA 2000-1194	LEGAL BRAND S.R.L. București, Str. Nicolae Licăreț nr.1, bl.33, sc.C, ap.107, Tel: 0722674635, legal.brand@easynet.ro	DA
STIOPU NORICA 2003-1280	MOBILENIA SRL București, Șos. Pantelimon nr.161, sector 2, Tel : 021/2506270 Fax : 021/2507456 e-mail : norica.stiupu@mobilenia.com	NU
STOIAN IOAN 1992-1008	AGENȚIE DE PROPRIETATE INDUSTRIALĂ ȘI TRANSFER TEHNOLOGIC “STOIAN IOAN” Roman, 611127, B-dul Republicii, bloc 46, sc. C, ap. 35, jud. Neamț, Tel/Fax: 0233/741268, GSM: 0745 643738, istoian@engineer.com	DA
STRECHE GHERGHINA 1997-1116	S.C. PETROM S.A. Bucuresti, Calea Dorobantilor nr. 239, Sector 1. Telefon: 40 60092; Mob. 0723 55 20 26; Fax: 4060433 e-mail: gherghina.streche@petrom.com	NU
STURZA IOANA 1999-59	CABINET M. OPROIU-CONSILIERE ÎN PROPRIETATE INTELECTUALĂ București, Str. Popa Savu, nr. 42, parter, sector 1, Tel : 021/ 2602833, 021/2602834, Fax : 021/2602836, 021/2602835, P.O.Box2-229, office@oproiu.ro	DA

STURZA OANA ALINA 2003-1224	CABINET INDIVIDUAL OANA ALINA STURZA Bucuresti, Intr. Teiul Doamnei, nr.1, bl.19A, ap.39 Mobil: 0741136409, e-mail: alinasturza@gmail.com	DA
SULIMAN MARIA- GABRIELA 1999-1147	AGENȚIA NAȚIONALĂ A MEDICAMENTULUI București, Str. Av. Sănătescu nr. 48 Tel.: 021/2241710/369, Fax: 021/2243497 e-mail:mariasuliman @anm.ro	NU
SZENTE SĂNDOR 1999-48	SZENTE SĂNDOR Odorheiu Secuiesc, str. Victoriei, nr. 41, bl. U6, et.1, ap. 4, județ Harghita, cod poștal 535600, Tel. /fax 0266/219143,e-mail: prooffice@szente.ro	DA
ȘANTA VALENTINA 2003-1227	CABINET INDIVIDUAL VALENTINA ȘANTA Tg.Mures, str. Koos Ferencz nr.21, bl.21, ap.44, Mobil: 0740028967, 0728151499 vsanta@gedeon-richter.ro	DA
ȘOVA DAN-EUGEN 1993-1013	PIDES-CABINET DE PROPRIETATE INDUSTRIALĂ București, Str. Valea Buzăului, nr. 10, bl. G30, ap. 36, sector 3, Tel: 021/3455351 GSM: 0723708632 e-mail: pides2004@yahoo.com	DA
ȘOVAR IOAN 1995-32	CABINET DE PROPRIETATE INDUSTRIALĂ S.I. SRL Timișoara, Str. Moise Doboșan nr.110, cod 300600 Tel.0256/475105;GSM: 0722 984909, e-mail: ioan_sovar@yahoo.fr	DA
TAVASZI ZOLTAN 2005-1471	CABINET PROPRIETATE INDUSTRIALA TAVASZI ZOLTAN Bucuresti, Calea Mosilor nr.135, et.7, ap.14, tel: 021.3155969, fax: 021.3155969, tavaszi.zoltan@gmail.com	DA
TĂRĂBÎC LUCIAN 2000-1195	LUTARIS INTELPROT S.R.L. Timisoara, 300426, str. Ana Ipatescu nr.45, Tel/Fax: 0256/489301, Mobil: 0742143718, 0723319154, e-mail: qualitarium@qualitarium.ro	DA
TĂTARU DOINA 1995-19	PERSOANĂ FIZICĂ Piatra Neamț, Str. Apele Minerale nr. 4, Tel: 0233/223602, e-mail: doina_tataru@msn.com	DA
TEODORESCU MIHAELA 1995-30	ROMINVENT S.A. București, Str. Ermil Pangratti nr. 35, et.1, sect.1 Tel: 021/2312515, Fax: 021/2312550 e-mail: office@rominvent.ro	DA

TEODORU EMANUEL 2004-1322	TEODORU & ASSOCIATES INTELLECTUAL PROPERTY AGENCY Bucuresti, str. Nerva Traian, nr.12, bl. M37, ap.1, Tel: 323.08.38, Fax: 326.39.55, e-mail: emanuel@teodoru.ro, www.romaniatrademarks.ro	DA
TEODORU VIOLETA 2003-1264	TEODORU & ASSOCIATES INTELLECTUAL PROPERTY AGENCY Bucuresti, str. Nerva Traian, nr.12, bl. M37, ap.1, Tel: 323.08.38, Fax: 326.39.55, GSM: 0722549219 e-mail: violeta@teodoru.ro, www.romaniatrademarks.ro	DA
TUDOR DANIELA 1999-136	BIOGALENICA PROJECT & CONSULTING SRL București, Splaiul Unirii nr. 313 , corp H, etaj 1, sect. 3 cod 030138, Tel: 021/3469737, Fax: 021/3469727 GSM: 0749218326, danielatudor2007@yahoo.com	NU
TURTOI RADUCU 2007- 1545	TURTOI INTELLECTUAL PROPERTY FIRM SRL Bucuresti, Splaiul Independenței nr.3, bl.17, ap.7,sector 5, mobil: 0722390388, tel/fax: 021.3135120, office@turtoi.ro, www.turtoi.ro	DA
ȚOȚU IOAN 2000-1196	N.P.C. S.R.L. Brasov, str. Alexandru cel Bun, nr.13, bl.E28, ap.7, cod 500025, OP 1 – CP 298, GSM: 0744520357, e-mail: totu@unitbv.ro	DA
ȚULUCA DOINA 1996-48	INVENTA - AGENTIE DE PROPRIETATE INTELLECTUALA S.R.L. București, Bdul Corneliu Coposu, nr. 7, bl. 104, sc.2, etaj 1, ap.31, sector 3, Tel : 021/3200285, Tel/Fax : 021/3228325, GSM :0744 339649, e-mail : inventa@mark-patent.ro	DA
ȚURCANU CONSTANTIN 1992-10	INVENTA - AGENTIE DE PROPRIETATE INTELLECTUALA S.R.L. București, Bdul Corneliu Coposu, nr. 7, bl. 104, sc.2, etaj 1, ap.31, sector 3, Tel : 021/3200285, Tel/Fax : 021/3228325,GSM : 0744 324510, e-mail : inventa@mark-patent.ro	DA
UDREA ELENA RODICA 1994-25	OSTER – SOCIETATE CIVILA PROFESIONALA DE PROPRIETATE INDUSTRIALA Bucuresti, Str. Batiste nr.35, ap. 23, sector 2 Tel/Fax: 021/3147249, 0721254270, traianosiescu@xnet.ro	DA
VASILESCU RALUCA 1995-37	CABINET M. OPROIU-CONSILIERE ÎN PROPRIETATE INTELLECTUALĂ București, Str. Popa Savu, nr. 42, parter, sector 1, Tel : 021/2602834, 021/2602833, Fax : 021/2602836, 021/2602835, office@oproiu.ro	DA

VĂTAVU LIVIU 2006- 1539	SC ANTIBIOTICE SA Iasi, str. Valea Lupului nr 1, cod 707410, tel: 0742532882. 0727024582, fax: 0232.211020, e-mail: liviu.vatavu@antibiotice.ro, trademarks@antibiotice.ro	NU
VELCEA MARIAN 1994-26	INVEL – AGENȚIE DE PROPRIETATE INDUSTRIALĂ București, str. Ion Ghica nr.3, ap.20, Fax: 0311.027.616, GSM: 0723205048, 0788885352, velcea@invel.ro	DA
VELICA ION GABRIEL 2004 - 1370	CABINET VELICA – Agenție de proprietate industrială Bucuresti, str. Brutus M.I., nr.13, ap.3, cod 050124 Tel/ Fax: 021/3357463, Mobil: 0722645283, www.velica.ro, office@velica.ro	DA
VELICU ANCA 2003- 1275	CABINET ENPORA S.R.L. București, str. George Calinescu nr.52A, ap.1, 011694, Tel: 021 2300990; 031 1001634, Fax: 021 2302311; 031 1007927, pop@patents.ro	DA
VELȚAN LOREDANA 1999-45	INVENTA - AGENTIE DE PROPRIETATE INTELLECTUALA S.R.L. București, Bdul Corneliu Coposu, nr. 7, bl. 104, sc.2, etaj 1, ap.31, sector 3, Tel : 021/3200285, Tel/Fax :021/3228325,inventa@mark-patent.ro	DA
VIRGILIUS VASILACHE 2003-1228	EDIPLAST S.R.L. Tg. Mureș, Str. Măgurei nr.25, ap.2, 0744394036 Tel/Fax: 0265/263775,moniadel@artelecom.net	DA
VISALOM MONICA 2004 - 1340	AGENȚIE DE PROPRIETATE INDUSTRIALĂ – APIA SRL București, Str. Romancierilor nr.5, bl.C14, sc.B Ap.41, sector 6; OP 23 CP 11,Tel./Fax: 021/7783100; e-mail: office@mark-apia.ro, Site: www.mark-apia.ro	DA
VIȘOIU LILIAN CĂTALIN 2003-1246	CABINET DE PROPRIETATE INDUSTRIALĂ “VIȘOIU LILIAN CĂTĂLIN” București, Str. Alexandru Vlahuța nr.3, bl. M48, sc.A, ap.7, sector 3, Tel/Fax: 021/3207251, GSM: 0744480657,visoiucatalin@yahoo.com,	DA
VLAD CONSTANTIN 2000-1199	VLAD CONSTANTIN Constanța, Bdul. 1 decembrie 1918 nr. 5, bl.F16, ap.34, Tel/Fax: 0241/625643, GSM: 0722 370300, e-mail: vlad@gmb.ro	DA
VOICU ALEXANDRA 1992-5	CABINET VOICU ALEXANDRA București, B-dul Magheru, nr. 9, sc. 2, et.9, ap. 89, sector 1, PO BOX 22-246, Tel/Fax: 021/3153684, agv-office@xnet.ro	DA

LISTA NOILOR CONSILIERI ÎN PROPRIETATE INDUSTRIALĂ, MEMBRI AI CAMEREI
NAȚIONALE A CONSILIERILOR ÎN PROPRIETATE INDUSTRIALĂ DIN ROMÂNIA,
Publicati in liste in luna septembrie

Nume și Prenume/ Nr. reg. național	Denumirea societății/ Adresa societății	Societate cu obiect activitate p.i.	Domenii
BELCIU DELIA MIHAELA 2008-1578	NESTOR NESTOR DICULESCU KINGSTON PETERSEN – CONSILIERE ÎN P.I. S.R.L. București, sector 1, sos. Bucuresti Ploiesti, nr.1A, Bucharest Business Park, corp A, et.1 camerele 9 si 10, tel: 0212011200, fax: 0212011210, delia.belciu@nnkp.ro	DA	Marci Desene
BOLINTINEANU MAGDALENA GABRIELA 2008-1597	CABINET ANI FUCIU SRL Com.Snagov, Bloc P53, sc.A, ap.1, jud.Ilfov, Tel: 021/3106399, Fax: 021/3106398, e-mail: magdalena.bolintineanu@consilier-marci.ro	DA	Marci Desene
CAVESCU ADRIAN 2008-1609	ROMINVENT S.A. București, Str. Ermil Pangratti nr. 35, et.1, sect.1, Tel: 021/2312515, Fax: 021/2312550 e-mail: adriancavescu@yahoo.com	DA	Marci Desene
MARTINESCU ALINA NICOLETA 2008-1605	ROMINVENT S.A. București, Str. Ermil Pangratti nr. 35, et.1, sect.1, Tel: 021/2312515, Fax: 021/2312550 e-mail: alina.v.burlacu@gmail.com	DA	Marci Desene
PAVEL SORIN EDUARD 2003-1273	SCHOENHERR INTELLECTUAL PROPERTY S.R.L. București, bd. Dacia nr.30, etaj 4, camera – Echipa Sebastian 01, tel: 0213196790, fax: 0213196791, e.pavel@schoenherr.ro	DA	Marci Desene Inventii
VICIU MONICA STEFANIA 2008-1574	NESTOR NESTOR DICULESCU KINGSTON PETERSEN – CONSILIERE ÎN P.I. S.R.L. București, sector 1, sos. Bucuresti Ploiesti, nr.1A, Bucharest Business Park, corp A, et.1 camerele 9 si 10, tel: 0212011200, fax: 0212011210, monica.viciu@nnkp.ro	DA	Inventii

Notă: Listele privind consilierii în proprietate industrială s-au tipărit conform datelor trimise de Camera Națională a Consilierilor în Proprietate Industrială, din România. Pentru relații suplimentare, vă rugăm să vă adresați doamnei ing. Doina Țuluca.

ORDIN nr. 03/15.01.2002

În temeiul art. 6, alin. 3, din HG nr. 573/07.09.1998, și a Deciziei Primului-ministru, nr. 45/13.03.1998, Directorul General al Oficiului de Stat pentru Invenții și Mărci emite următorul:

ORDIN

Articol unic: Lista centrelor regionale, cuprinzând datele utile și instituțiile gazdă, așa cum sunt prezentate în anexă, se publică în Buletinul Oficial de Proprietate Industrială, împreună cu prezentul Ordin.

Director General,

ing. Gábor VARGA

**CENTRE REGIONALE PENTRU PROMOVAREA PROPRIETĂȚII
INDUSTRIALE ÎN ROMÂNIA, ÎNFIINȚATE ÎN TERITORIU CU SPRIJINUL
OFICIULUI DE STAT PENTRU INVENȚII ȘI MĂRCI**

Coordonator al Centrelor regionale de Promovare a Proprietății Industriale din partea OSIM:

Florin Popa tel: (+40-21) 315.19.66, int. 318
 fax: (+40-21) 312.38.19
 e-mail: florin.popa@osim.ro
 tel. mobil: +40 723.330.752

BACĂU

- str. Libertății, nr. 1, cod 600052, județul Bacău,
- tel: 004-0234 570010, int.104
- fax: 004-0234 571070
- mobil: 004-0744538409
- e-mail: camerabc@cciabc.ro; strategie@cciabc.ro; crppi@cciabc.ro
- www.cciabc.ro/departamente/crppi.php
- contact: cons. juridic Silviu MUNTEANU

BAIA MARE

- b-dul Independenței, nr. 4B, Baia Mare, cod 430123, județul MARAMUREȘ
- tel/fax: 004-0262 213753
- e-mail: crpppimm@bic.cdimm.org; sorin@bic.cdimm.org; carmen@bic.cdimm.org
- http://crpppimm.cdimm.org/
- contact: ing. Sorin IANCU
 ing. Carmen NEACSU - director centru

BIHOR

- str. Roman Ciorogariu, nr. 65, ORADEA, cod 410009, CP 211, județul BIHOR
- tel: 004-0259 417807; 004-0359417991; 004-0359417992
- fax: 004-0259 47 0015
- e-mail: secretariat@ccibh.ro
- contact: Mihaela SECARA

BISTRIȚA-NĂSĂUD

- str. Petre Ispirescu, nr. 15 A, Bistrița, cod 420081, județul BISTRIȚA-NĂSĂUD
- mail address: Oficiul Poștal 1, Căsuța Poștală 18, Bistrița 420081, județul Bistrița-Năsăud
- tel. 004-0263 230640; 004-230400; 004-210038
- fax. 004-0263 230640; 004-0263 210039
- e-mail: office@ccibn.ro sau relatii@ccibn.ro
- www.cciabn.ro
- contact: ing. Daniel Cristian BĂLAN - tel: 004-0788569243

BRĂILA

- str. Pensionatului, nr. 3, C.P. 6-42, Brăila, cod 810245, județul BRĂILA
- tel/fax: 004-0239 613716; 004-0239 613172; 004-0239 614324
- tel: 004-0239 612388
- e-mail: cciabr@brx.ssibr.ro
- contact: ing. Angela SPIRIDON

BRAȘOV

- adresa de vizitare și consultanță: Colina Universității, corp I
- mail address: Brașov, cod 500500, județul BRAȘOV, O.P.1, C.P. 298
- tel: 004-0268 412921/196
- fax: 004-0268 472241
- e-mail: totu@unitbv.ro
- www.ctib.ro
- director centru: ing. Ioan Țoțu
- contact: cons. juridic Simona HRIȚCU

CONSTANȚA

- b-dul Alexandru Lăpușneanu, nr.185 A, județul CONSTANȚA
- tel: 004-0241-618475; 004-0241 613907; 004-0241 619854;
- fax: 004-0241-619454
- e-mail: barothi@ccina.ro
- www.ccina.ro
- contact: ing. Adriana BAROTHI

COVASNA

- Sediul ASIMCOV, str. Martinovics, nr. 2, Sfântu Gheorghe, cod 520009, județul COVASNA, O.P.1, C.P. 167
- tel/fax: 004-0267 318152
- e-mail: stanciu@planet.ro
- contact: ing. Adelina STANCIU - telefon: 004-0744435291

CRAIOVA

- str. Libertății, nr. 19, corp Administrativ Universitate, camera 208-209, Craiova, cod 200583, județul DOLJ
- mail address: CP. 609, Oficiul Poștal 6 (OP 6), Craiova
- tel/fax: 004-0251 534880
- e-mail: inventii@administrativ.ucv.ro, ghmanolea@em.ucv.ro sau gmanolea@gmail.com
- www.central.ucv.ro/newwebpg/ciitt/CRPPI.htm sau http://em.ucv.ro/cercetare/ciitt
- contact: prof. dr. ing. Gheorghe MANOLEA - tel: 004-0744771432

GALAȚI

- str. Mihai Bravu, nr. 46, Galați, cod 800208, sediul Camerei de Comerț, județul GALAȚI
- tel: 004-0236 460312; 004-0236 473580;
- fax: 004-0236 460650
- e-mail: camcomin1@xnet.ro
- www.cciagl.xnet.ro
- responsabil centru: dr. ing. Dumitru GHECENCO, tel: 004- 0236407049
- fax: 0236306181
- e-mail: fdpigl@yahoo.com

IAȘI

- Universitatea Gheorghe Asachi, sediul Institutului Național de Inventică, b-dul CAROL, nr.3-5, C.P. 727- IAȘI -3, cod 700506, județul IAȘI
- tel/fax 004-0232 214763
- e-mail: bplaht@athena.mt.tuiasi.ro
- contact: prof. univ. dr. ing. Boris PLAHTEANU

SUCEAVA

- str. Universității, nr. 15-17, Suceava, cod 720229, județul SUCEAVA
- tel. 004-0230 521506; 004-0230520099
- fax: 004-0230 520099; 004-0230521506
- e-mail: ccisv@ccisv.ro; ovidon@ccisv.ro; sebastian@ccisv.ro
- contact: ing. Sebastian PĂDURARU - tel: 004-0741221494

TÂRGU-MUREȘ

- Centrul Regional de Promovare a Protecției Proprietății Industriale, str. Henri COANDĂ, nr. 1, Târgu-Mureș, cod 540048, județul MUREȘ
- tel: 004-0365806829; 004-0265269522
- fax:004-0265269522
- e-mail: crpppi@rdslink.ro; office@patlib-mures.ro
- www.patlib-mures.ro
- coordonator: dl. Adrian PLESA - Director General
- persoane care lucrează în interiorul centrului: Adrian PLESA, Mircea POP, Marius PLESA, Stefan POP, Dan PREDESCU
- din partea instituției gazdă: Octavian PLESA
- contact: ing. Adrian PLESA
chim. Mircea POP

TIMIȘ

- Sediul lucrativ - str. Piața Victoriei, nr. 3, parter, sediu al CCIA Timiș, Timișoara, cod 300030, județul TIMIȘ
- tel: 004-0256 497136
- fax. 004-0256 219173
- e-mail: Aurelia.Chira@cciat.ro; ru@cciat.ro
- www.cciat.ro
- contact: ing. Aurelia CHIRA, consilier; tel. mobil: 004-0745 422896

Colegiul de redacție

Alice Mihaela Postăvaru - *Șef Serviciu Desene și Modele*

Cristina-Maria Bararu - *Șef Serviciu Editură - Tipografie*

Mihaela Târcolea - *Consilier editorial*

Aurelia Mihalcea - *Referent, Serviciul Desene și Modele*

Emanuela Ungurașu - *Referent, Serviciul Desene și Modele*

Adriana Negoită - *Redactor responsabil BOPI - Secțiunea DM*

Mira Negoită - *Tehnoredactor*



Editare și tehnoredactare computerizată: Editura OSIM®

Coperta: Cristina-Maria Bararu

Inscriptionat sub comanda nr. 112/2008, la

Tipografia OFICIULUI DE STAT PENTRU INVENȚII ȘI MĂRCI, BUCUREȘTI

Dirrecția - Redacția - Administrația
OFICIUL DE STAT PENTRU INVENȚII ȘI MĂRCI
Str. Ion Ghica nr. 5, Sector 3,
telefon: +4021 306.08.00 până la +4021 306.08.29
fax: +4021 312.38.19
e-mail: office@osim.ro <http://www.osim.ro>
BUCUREȘTI - ROMÂNIA

Tehnoredactare și tipar : OFICIUL DE STAT PENTRU INVENȚII ȘI MĂRCI