

**OFICIUL DE STAT  
PENTRU  
INVENȚII ȘI MĂRCI**



**BULETIN OFICIAL  
DE  
PROPRIETATE  
INDUSTRIALĂ**

**Secțiunea  
DESENE ȘI MODELE INDUSTRIALE  
(Design industrial)**

**Nr 1/2007**



OFICIUL DE STAT PENTRU INVENȚII ȘI MĂRCI

# **BULETIN OFICIAL DE PROPRIETATE INDUSTRIALĂ**

**SECȚIUNEA DESENE ȘI MODELE INDUSTRIALE  
(DESIGN INDUSTRIAL)**

**1**

Publicat la 30 ianuarie 2007

© Toate drepturile sunt rezervate O.S.I.M. Această publicație nu va putea fi reprodusă în tot sau în parte, în nici un mod, fără autorizație prealabilă.

# BULETIN OFICIAL DE PROPRIETATE INDUSTRIALĂ

Nr. 1

30 ianuarie 2007

**OFICIUL DE STAT  
PENTRU INVENȚII ȘI  
MĂRCI**

***Direcția-Redacția-Administrația***

str. Ion Ghica nr.5, sector 3  
telefon: + 4021.315.19.66  
fax: + 4021.312.38.19  
e-mail: office@osim.ro  
e-mail: editura@osim.ro  
[http:// www.osim.ro](http://www.osim.ro)

**BUCUREȘTI - ROMÂNIA**

ISSN-1223-7728

## CUPRINS GENERAL

Prezentare BOPI .....	5
Coduri normalizate OMPI, utilizate în BOPI .....	8
Cereri de înregistrare a desenelor și modelelor industriale, depuse la O.S.I.M. ....	11
Lista cererilor de înregistrare a desenelor și modelelor industriale publicate, aranjate	
• în ordinea crescătoare a numerelor de înregistrare .....	69
• în ordinea alfabetică a solicitanților .....	72
Lista desenelor și modelelor industriale înregistrate în Registrul Național al desenelor și modelelor industriale (DMI), conform hotărârii comisiei de specialitate a O.S.I.M.	
• DMI depuse pe cale națională. ....	79
• DMI depuse pe cale internațională. ....	80
Mențineri în vigoare .....	83
Lista titularilor decăzuți din drepturi .....	87
Revalidări ale certificatelor de înregistrare .....	91
Modificări în situația juridică .....	95
Erate .....	99
Diverse	
• Lista consilierilor în proprietate industrială și a mandatarilor autorizați în proprietate industrială .....	105
• Centre regionale pentru promovarea proprietății industriale, în România .....	145



## SOMMAIRE

Présentation du BOPI .....	5
Codes normalisés de l'OMPI utilisés dans le BOPI .....	8
Demandes d'enregistrement des dessins et des modèles industriels déposées à l'OSIM .....	11
Liste des demandes d'enregistrement des dessins et des modèles industriels publiés,	
• ordonnée dans l'ordre croissant des numéros d'enregistrement .....	69
• ordonnés dans l'ordre alphabétique des déposants .....	72
Liste des modèles industriels enregistrés au Registre National des Dessins et des Modèles Industriels (DMI) conformément à la décision de la Commission de Spécialité de l'Office d'Etat pour les Inventions et les Marques	
• DMI déposés par voie nationale .....	79
• DMI déposés par voie internationale ..	80
Maintiens en vigueur .....	83
Liste des titulaires déchus des droits .....	87
Restauration des certificats d'enregistrement de dessins et modèles industriels .....	91
Modifications dans la situation juridique du titulaire .....	95
Erates .....	99
Miscellanées	
• Liste des conseillers en propriété industrielle et des mandataires agréés en propriété industrielle .....	105
• Centres régionaux pour la promotion de la propriété industrielle en Roumanie ..	145

## CONTENTS

Introducing BOPI .....	5
WIPO normalised codes used in BOPI .....	8
Applications of registration of industrial designs filed at OSIM .....	11
List of the applications of registration of published industrial designs arranged	
• in breeder succession of registration numbers .....	69
• in alphabetical order of the depositors .....	72
Industrial designs registered in the National Register of Industrial Designs (DMI) according to the decision of the State Office for Inventions and Trademarks design commission	
• DMI deposited on national way .....	79
• DMI deposited on international way ....	80
Maintenance in force .....	83
List of owners whose rights have ceased (forfeiture of their rights) .....	87
Certificates for industrial design restoration .....	91
Changes in the owner's legal status .....	95
Erratum .....	99
Miscellaneous	
• Liste of industrial property attorneys and industrial property authorized representatives .....	105
• Regional centres for the promotion of property in Romania .....	145

In Buletinul Oficial de Proprietate Industrială, cererile de înregistrare a desenelor și modelelor industriale depuse la O.S.I.M. - Sectorul desene și modele industriale, pentru care s-au constituit depozite reglementare, se publică în ordinea claselor:

- CLASA 01** - Produse alimentare
- CLASA 02** - Articole de îmbrăcăminte și mercurie
- CLASA 03** - Articole de voiaj, cutii, umbrele și obiecte personale, necuprinse în alte clase
- CLASA 04** - Perii
- CLASA 05** - Articole textile neconfeționate, materiale din fibre sintetice sau naturale
- CLASA 06** - Mobilier
- CLASA 07** - Articole de menaj, necuprinse în alte clase
- CLASA 08** - Articole și utilaje casnice de metal
- CLASA 09** - Ambalaje și recipiente pentru transportul sau păstrarea mărfurilor
- CLASA 10** - Ceasornicărie și alte instrumente de măsură, instrumente de control și de semnalizare
- CLASA 11** - Obiecte ornamentale
- CLASA 12** - Mijloace de transport și de ridicat
- CLASA 13** - Aparate de producere, distribuție și transformare a energiei electrice
- CLASA 14** - Aparate de înregistrare, de telecomunicații și prelucrare a informațiilor
- CLASA 15** - Mașini necuprinse în alte clase
- CLASA 16** - Articole fotografice, cinematografice sau optice
- CLASA 17** - Instrumente muzicale
- CLASA 18** - Imprimerie și mașini de birou
- CLASA 19** - Papetărie, articole de birou, materiale pentru arte, învățământ
- CLASA 20** - Echipamente pentru vânzare și publicitate, semne luminoase, indicatoare
- CLASA 21** - Jocuri, jucării, corturi și articole de sport
- CLASA 22** - Arme, articole pirotehnice, articole pentru vânatoare, pescuit sau distrugerea animalelor dăunătoare
- CLASA 23** - Instalații pentru distribuția fluidelor, instalații sanitare de căldură, de ventilație și condiționare a aerului, combustibili solizi
- CLASA 24** - Medicină și laboratoare
- CLASA 25** - Construcții și elemente de construcții
- CLASA 26** - Aparate de iluminat
- CLASA 27** - Tutun și articole pentru fumători
- CLASA 28** - Produse farmaceutice sau cosmetice, articole și instrumente pentru toaletă
- CLASA 29** - Dispozitive și echipamente contra incendiilor, pentru prevenirea accidentelor sau salvare
- CLASA 30** - Articole pentru îngrijirea sau întreținerea animalelor
- CLASA 31** - Mașini și aparate pentru prepararea mâncărilor și a băuturilor, necuprinse în alte clase
- CLASA 99** - Diverse

---

\* Conform Aranjamentului de la Locarno, din 8 octombrie 1968, revizuit în 1998.

CONDIȚII DE VÂNZARE A  
BULETINULUI OFICIAL DE PROPRIETATE INDUSTRIALĂ

Buletinul Oficial de Proprietate Industrială se poate obține de la **Oficiul de Stat pentru Invenții și Mărci**, str. Ion Ghica nr. 5, sector 3, București.

- Relații despre condițiile anuale de abonare le puteți obține de la O.S.I.M., telefon +4021.315.19.66, +4021315.19.64, +4021314.59.66, +4021314.59.54, interior 203 sau 275.
- Prețul unui abonament la publicația BOPI- DMI este de 465 RON.
- Prețul unui exemplar individual este de 46,5RON/număr, în limita stocurilor disponibile.
- În cazul în care vor interveni modificări ale prețurilor, acestea vor fi anunțate.

- Începând cu data de 1 septembrie 2004, contul OSIM este:
  - IBAN RO 89TREZ 7005025XXX000278, Direcția de Trezorerie și Contabilitate Publică a Municipiului București (DTCPMB)
  - cod fiscal 4266081.

- Începând cu data de 1 ianuarie 2006, conturile IBAN OSIM de la Banca Comercială Română, Sucursala Doamnei, sunt:

	CONT IBAN NOU	CONT IBAN VECHI
- cont LEI	IBAN RO49RNCB0080005630320001	IBAN RO56RNCB5025000007740001
- cont USD	IBAN RO22RNCB0080005630320002	IBAN RO29RNCB5025000007740002
- cont EUR	IBAN RO38RNCB0080005630320005	IBAN RO61RNCB5025000007740008
- cont CHF	IBAN RO65RNCB0080005630320004	IBAN RO45RNCB5025000007740005

Programul de lucru cu publicul, al Registraturii O.S.I.M., este următorul:

luni - joi:	8,30 - 16,00
vineri:	8,30 - 13,30

# CERERI DE ÎNREGISTRARE A DESENELOR ȘI MODELELOR INDUSTRIALE DEPUSE

(conform Legii nr. 129/29.12.1992 privind protecția  
Desenelor și Modelelor Industriale)

În cuprins, sunt publicate cererile pentru care s-a cerut protecția în România, inclusiv cele conform Aranjamentului de la Haga, pentru care România a fost desemnată, și care au fost publicate în Buletinul Internațional de Desene și Modele Industriale.

Publicarea cererilor internaționale în Buletinul Oficial de Proprietate Industrială se face gratuit, cuprinzând doar datele bibliografice, și nu produce efecte juridice, scopul fiind informarea persoanelor interesate.

\*

\*      \*

The applications requestius protection of industrial designs in Romania are published, the anes under the Hagne Agreement for which Romania has been designated included which applications have been published in the International Bulletin of Industrial Designs.

Publication of international applications in the Official Bulletin of Industrial Property is free of charge and only comprises the bibliographic data and produces no legal effects, its aim being that of informing the interested persons.

## Extras din codurile normalizate ale Organizației Mondiale a Proprietății Intelectuale - OMPI - (norma ST3)

referitoare la organizațiile internaționale și țările care eliberează sau înregistrează titluri de proprietate industrială și care se regăsesc frecvent în Buletinul Oficial de Proprietate Industrială (lista este actualizată de OMPI, în 22 septembrie 2005).

AD - Andora	EC - Ecuador	KE - Kenia	RO - România
AE - Emiratele Arabe Unite	EE - Estonia	KG - Kirghistan	RS - Serbia
AF - Afganistan	EG - Egipt	KH - Cambodgia	RU - Federația Rusă
AG - Antigua și Barbuda	EH - Sahara Occidentală <sup>3</sup>	KI - Kiribati	RW - Ruanda
AI - Anguilla	EM - Oficiul pentru Armonizarea Pieței Interne (Mărci și Modele Industriale) (OHIM)	KM - Comore (Insule)	SA - Arabia Saudită
AL - Albania	EP - Oficiul European de Brevete (OEB) <sup>1</sup>	KN - Saint Kitts și Nevis	SB - Insulele Salomon
AM - Armenia	ER - Eritreea	KP - Republica Populară Democrată Coreea	SC - Seychelle
AN - Antilele Olandeze	ES - Spania	KR - Republica Coreea	SD - Sudan
AO - Angola	ET - Etiopia	KW - Kuweit	SE - Suedia
AP - Organizația Regională Africană de Proprietate Intelectuală (ARIPO) <sup>1</sup>	FI - Finlanda	KY - Insulele Caimane	SG - Singapore
AR - Argentina	FJ - Fiji	KZ - Kazahstan	SH - Sfânta Elena
AT - Austria	FK - Insulele Falkland (Malvine)	LA - Laos (Republica Democrată)	SI - Slovenia
AU - Australia	FO - Insulele Feroe	LB - Liban	SK - Republica Slovacă
AW - Aruba	FR - Franța	LC - Santa Lucia	SL - Sierra Leone
AZ - Azerbaidjan	GA - Gabon	LI - Lichtenstein	SM - San-Marino
BA - Bosnia-Herzegovina	GB - Anglia	LN - Sri Lanka	SN - Senegal
BB - Barbados	GC - Oficiul de Brevete al Consiliului de Cooperare pentru Statele Arabe din Golf (GCC)	LR - Liberia	SO - Somalia
BD - Bangladesh	GD - Grenada	LS - Lesotho	SR - Suriname
BE - Belgia	GE - Georgia	LT - Lituania	ST - Sao Tomee și Principe
BF - Burkina Faso	GG - Guernsey	LU - Luxemburg	SV - Salvador
BG - Bulgaria	GH - Ghana	LV - Letonia	SY - Siria
BH - Bahrein	GI - Gibraltar	LY - Libia	SZ - Elveția
BI - Burundi	GL - Groelanda	MA - Maroc	TC - Insulele Turques și Caïques
BJ - Benin	GM - Gambia	MC - Monaco	TD - Ciad
BM - Bermude	GN - Guineea	MD - Republica Moldova	TG - Togo
BN - Brunei Darussalam	GQ - Guineea Ecuatorială	ME - Muntenegru	TH - Thailanda
BO - Bolivia	GR - Grecia	MG - Madagascar	TJ - Tajikistan
BR - Brazilia	GS - Georgia de Sud și Insulele Sandwich	MK - Macedonia	TL - Timor - Leste <sup>6</sup>
BS - Bahamas	GT - Guatemala	ML - Mali	TM - Turkmenistan
BT - Bhutan	GW - Guineea-Bissau	MM - Mianmar	TN - Tunisia
BV - Insula Bouvet	GY - Guiana	MN - Mongolia	TO - Tonga
BW - Botswana	HK - Hong-Kong	MO - Macao	TR - Turcia
BX - Oficiul pentru Mărci Înregistrate, din Benelux (BBM) și Oficiul pentru Modele Industriale, din Benelux (BBDM) <sup>2</sup>	HN - Honduras	MP - Insulele Mariana de Nord	TU - Turcia
BY - Belarus	HR - Croația	MR - Mauritania	TT - Trinidad-Tobago
BZ - Belize	HT - Haiti	MS - Montserrat	TV - Tuvalu
CA - Canada	HU - Ungaria	MT - Malta	TW - Taiwan (Provincie Chineză)
CD - Republica Democrată Congo	IB - Biroul Internațional al Organizației Mondiale de Proprietate Industrială (OMPI) <sup>5</sup>	MU - Maurice	TZ - Republica Unită a Tanzaniei
CF - Republica Centrafricană	ID - Indonezia	MV - Maldive	UA - Ucraina
CG - Congo	IE - Irlanda	MW - Malawi	UG - Uganda
CH - Elveția	IL - Israel	MX - Mexic	US - Statele Unite ale Americii
CI - Coasta de Fildeș	IM - Isle of Man	MY - Malaezia	UY - Uruguay
CK - Insulele Cook	IN - India	MZ - Mozambic	UZ - Uzbekistan
CL - Chile	IQ - Irak	NA - Namibia	VA - Saint-Siège
CM - Camerun	IR - Iran (Republica Islamică)	NE - Niger	VC - Saint Vincent et Grenadines
CN - China	IS - Islanda	NG - Nigeria	VE - Venezuela
CO - Columbia	IT - Italia	NI - Nicaragua	VG - Insulele Virgine Britanice
CR - Costa Rica	JE - Jersey	NL - Olanda	VN - Vietnam
CU - Cuba	JM - Jamaica	NO - Norvegia	VU - Vanuatu
CV - Insulele Capului Verde	JO - Iordania	NP - Nepal	WO - Organizația Mondială de Proprietate Intelectuală (OMPI) (Biroul Internațional) <sup>5</sup>
CY - Cipru	JP - Japonia	NR - Nauru	WS - Samoa
CZ - Republica Cehă		NZ - Noua Zeelandă	YE - Yemen
DE - Germania <sup>4</sup>		OA - Organizația Africană de Proprietate Intelectuală (OAPI) <sup>1</sup>	ZA - Africa de Sud
DJ - Djibouti		OM - Oman	ZM - Zambia
DK - Danemarca		PA - Panama	ZW - Zimbabwe
DM - Dominique		PE - Peru	
DO - Republica Dominicană		PG - Papua - Noua Guinee	
DZ - Algeria		PH - Filipine	
EA - Organizația Euroasiatică a Brevetului <sup>1</sup>		PK - Pakistan	
		PL - Polonia	
		PT - Portugalia	
		PW - Insulele Palau	
		PY - Paraguay	
		QA - Qatar	
		QZ - Oficiul European pentru Comunitatea Soiurilor de plante (CPVO)	

- Organizații interguvernamentale (oficii regionale de brevete) ce acționează în folosul anumitor State Contractante, în cadrul PCT (Tratatul de Cooperare în domeniul brevetelor). În cazul Oficiului European de Brevete, acționează, de asemenea, ca Autoritate Internațională de Cercetare și Autoritate Internațională de Examinare Preliminară, în cadrul PCT.
- Oficiul de Mărci Înregistrate și Oficiul de Modele Industriale, din Benelux au înlocuit oficiile naționale din Belgia, Luxemburg și Olanda, în ceea ce privește acțiunile referitoare la mărci și modele industriale.
- În bazele de date electronice ale Registrului Internațional de Mărci, Biroul Internațional al OMPI folosește următoarele coduri adiționale, diferite de codurile active ale Standardului ST.3: "DD" pentru a desemna Germania fără teritoriul care, înainte de 3 octombrie 1990, a constituit Republica Federală Germania; "DT" pentru a desemna Germania fără teritoriul care, înainte de 3 octombrie 1990, a constituit Republica Democrată Germania.
- Nume provizoriu.
- Codul "WO" este utilizat în legătură cu publicarea internațională sub PCT (Tratatul de Cooperare în domeniul brevetelor) (PCT), a cererilor internaționale, înregistrate la orice Oficiu receptor, membru PCT., dar, în aceeași măsură, și în legătură cu publicarea depozitelor modelelor industriale, în cadrul Acordului de la Haga privind Depozitul Internațional al Modelelor Industriale. În această privință, referirea se face la codul INID (33) acordat în Standardele WIPO ST.9 și ST.80. Codul "WO" este, de asemenea, potrivit pentru a fi folosit în ceea ce privește înregistrarea internațională a mărcilor, în cadrul Acordului de la Madrid și al Protocolului de la Madrid privind Înregistrarea internațională a Mărcilor. Codul "IB" este folosit în ceea ce privește primirea cererilor internaționale, în cadrul PCT, înregistrate de Biroul Internațional al OMPI, având și rolul de Oficiu receptor, membru PCT.
- Cod - "TL" - adoptat în data de 20 mai 2002.

**CERERI DE ÎNREGISTRARE A  
DESENELOR ȘI MODELELOR INDUSTRIALE,  
DEPUSE LA O.S.I.M.**

**CODURILE INID** ale cererilor de certificat de înregistrare a desenelor și modelelor industriale au următoarea semnificație:

(21) Numărul depozitului național:

(22) Data depozitului național:

(43) Data publicării:

(71) Numele și adresa solicitantului:

(74) Numele și adresa mandatarului:

(72) Numele autorului:

(54) Denumirea desenului/modelului:

(28) Numărul de desene/modele:

(51) LOC (7) CI:

(57) Descrierea desenului/modelului:

(80)\*Numărul de depozit internațional conform Aranjamentului de la Haga:

    Data înregistrării internaționale:

    Data publicării internaționale:

(30) Prioritate invocată:

(33) Țara:

(32) Data:

(31) Numărul:

---

\* Depozit internațional înregistrat conform Aranjamentului de la Haga, la care România a fost desemnată, publicat în Buletinul Internațional de Desene și Modele, care poate fi consultat integral, inclusiv reprezentările grafice, la Oficiul de Stat pentru Invenții și Mărci. Procurarea Buletinului Internațional de Desene și Modele se poate face prin abonament la Biroul Internațional O.M.P.I. - Geneva, Elveția.

## **CERERI DE ÎNREGISTRARE A DESENELOR ȘI MODELELOR INDUSTRIALE, DEPUSE LA O.S.I.M.**

În cuprins, sunt publicate toate cererile de înregistrare a desenelor și modelelor industriale, depuse la Oficiul de Stat pentru Invenții și Mărci - Serviciul Desene și Modele Industriale, pentru care s-au constituit depozite reglementare în lunile septembrie, octombrie, noiembrie 2006 (cu excepția cererilor pentru care nu s-au achitat taxele legale sau sunt incomplete). **Având în vedere art. 37 din Legea nr. 129/29.12.1992 republicată**, pentru aceste cereri publicate, **persoana fizică sau persoana juridică îndreptățită la eliberarea certificatului beneficiază, provizoriu, de aceleași drepturi conferite titularului**, în conformitate cu prevederile **art. 33**, până la eliberarea certificatului de înregistrare, cu excepția cazurilor în care cererea de înregistrare a fost respinsă sau retrasă.

**Publicarea cererilor internaționale** în Buletinul Oficial de Proprietate Industrială - Secțiunea Desene și Modele Industriale (design industrial) **se face gratuit, cuprinzând doar datele bibliografice, și nu produce efecte juridice**, scopul fiind informarea persoanelor interesate. Depozitele internaționale înregistrate conform Aranjamentului de la Haga, la care România a fost desemnată, sunt publicate în Buletinul de Desene și Modele Internaționale nr. 8/2005. Procurarea Buletinului de Desene și Modele Internaționale se poate face, prin abonament, la Biroul Internațional O.M.P.I. - Geneva, Elveția.

Publicarea datelor bibliografice a depozitelor se va face în ordinea crescătoare a claselor și subclaselor, conform Clasificării Internaționale pentru desene și modele industriale (ediția a VII-a), conform Aranjamentului de la Locarno.

Dacă **mai multe depozite au aceeași clasă și subclasă**, publicarea datelor bibliografice se va face în **ordinea numărului de înregistrare**.

În conformitate cu **art. 24 din Legea nr. 129/29.12.1992**, **orice persoană interesată poate face opoziții** privind înregistrarea desenului sau modelului industrial, **în termen de 3 luni de la data publicării acestuia**.

În prezentarea cererilor de înregistrare a desenelor și modelelor industriale, se folosesc codurile INID și codurile țărilor, a căror semnificație este dată la pag. 8 și 10.



**CLASA 01 - PRODUSE ALIMENTARE**

(21) f 2006 0739; (22) 11.08.2006; (43) 30.01.2007;  
 (71) S.C. S&H HOLDING S.A. L., Alashrafie-Al Siuf,  
 bl. Abdulah Hanna, Beirut, 2637; (74) **S.C. Rodall S.R.L.**,  
 Polonă 115, bl. 15, sc. A, ap. 19, sector 1, B 7000, București;  
 (72) Khaled Mohamad Fawzi El-Solh; (54) **MEZELURI**; (28) 4;  
 (51) **01-04**

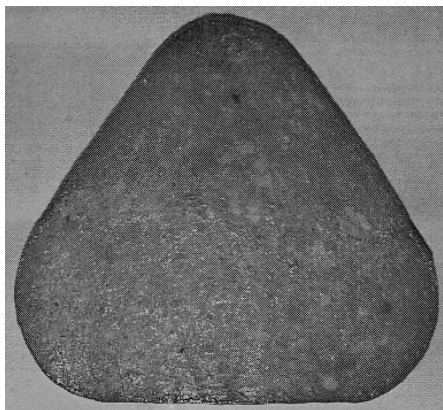

(21) f 2006 0739 - 1.2

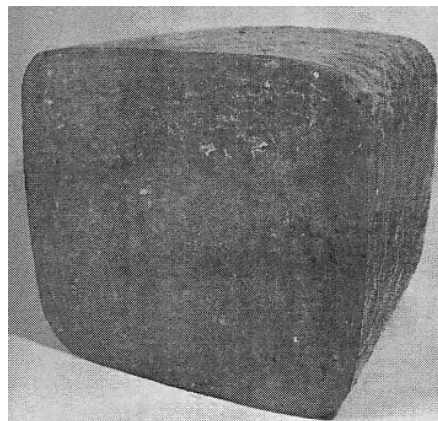

(21) f 2006 0739 - 4.2

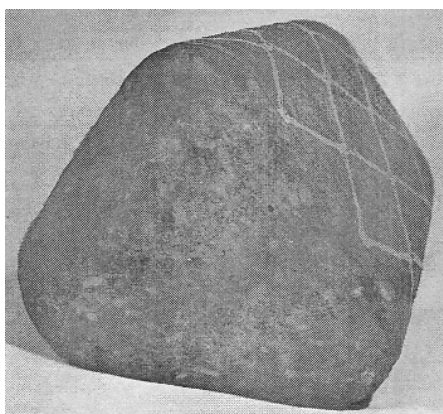

(21) f 2006 0739 - 2.2

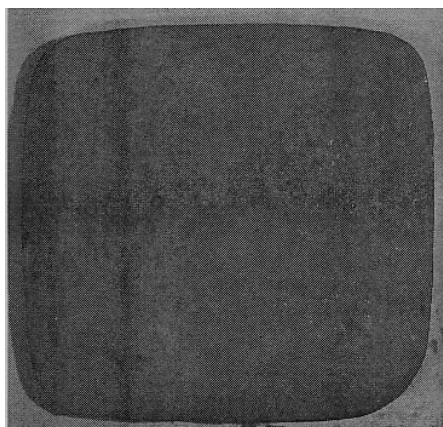

(21) f 2006 0739 - 3.2

Reprezentările grafice se găsesc la pagina 51

---

**CLASA 03 - ARTICOLE DE VOIAJ, CUTII, UMBRELE ȘI  
 OBIECTE PERSONALE NECUPRINSE ÎN ALTE  
 CLASE**

(21) f 2006 0875; (22) 24.02.2006; (43) 30.01.2007;  
 (71) Chamard Olivier, 280, Rue Beaupre, L'anaphora,  
 Beaumont, F-74160, 2850; (72) Chamard Olivier;  
 (54) **SACOȘĂ CONVERTIBILĂ ÎN PROȘOP DE BAIE**; (28)  
 1; (51) **03-01**; (80) **DM/068 097/ 24.02.2006/ 29.09.2006**

---

**CLASA 04 - PERII**

(21) f 2006 0754; (22) 18.08.2006; (43) 30.01.2007;  
 (71) GLAXOSMITHKLINE CONSUMER HEALTHCARE  
 GMBH & CO. KG, Bussmatten 1, Buehl (Baden), D-77815,  
 2161; (74) **S.C. Rominvent S.A.**, str. Ermil Pangratti, nr. 35,  
 et. 1, sector 1, B 011882, București; (72) Tamas Berde;  
 CHRISTOPH GEIBERGER; Klaus Reinbold; (54) **PERIUȚĂ  
 DE DINȚI**; (28) 1; (51) **04-02**; (30) GB/22.02.2006/3024038

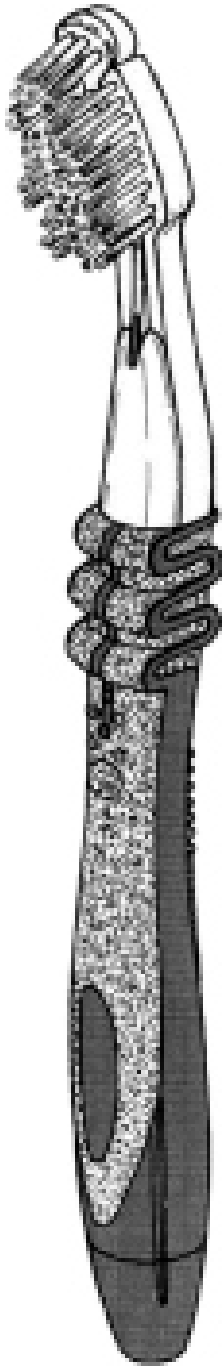

(21) f 2006 0754 - 1.1

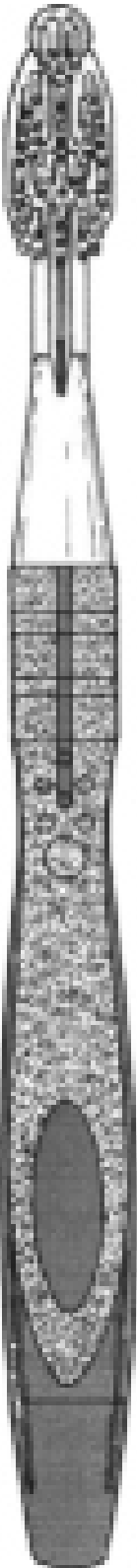

(21) f 2006 0754 - 1.2

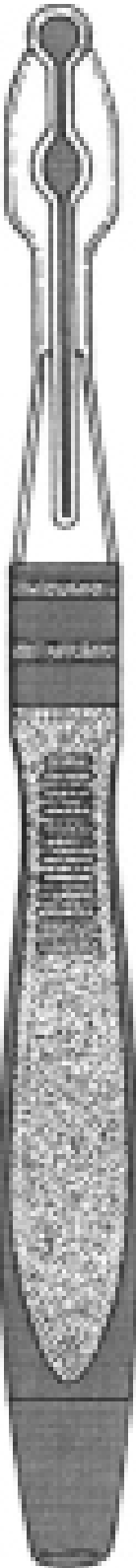

(21) f 2006 0754 - 1.3

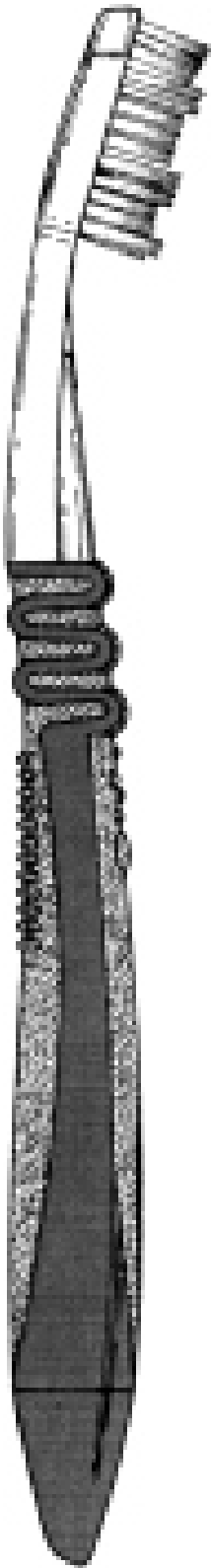

(21) f 2006 0754 - 1.4

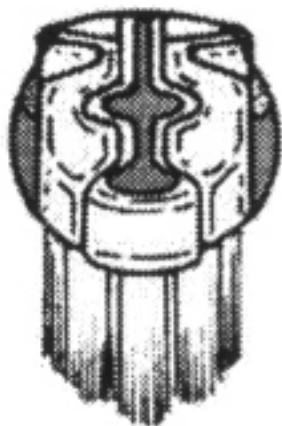

(21) f 2006 0754 - 1.5

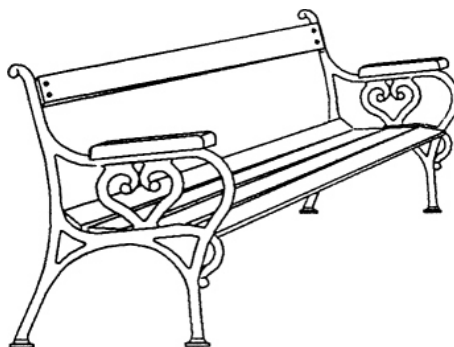

(21) f 2006 0759 - 1

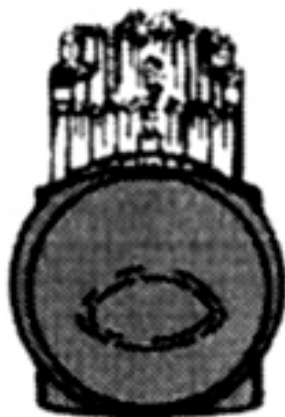

(21) f 2006 0754 - 1.6

(21) f **2006 0901**; (22) 12.10.2006; (43) 30.01.2007;  
 (71) Costea Vasile, str. Dumbravei, nr. 9, Târgu-Mureș,  
 MS 540127, 2699 Costea Katalin, str. Dumbravei, nr. 9,  
 Târgu-Mureș, MS 540127, 2700; (72) Costea Vasile; COSTEA  
 KATALIN; (54) **PAT METALIC CU COMPONENTE**; (28) 6;  
 (51) **06-01, 06**

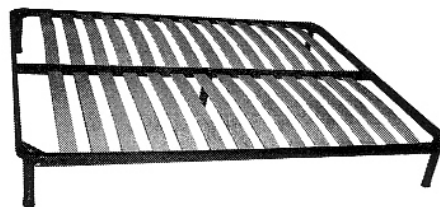

(21) f 2006 0901 - 1

(21) f **2006 0873**; (22) 14.07.2006; (43) 30.01.2007;  
 (71) Celine Storandt, Tauxgasse 22, Salzburg, A-5020, 2848;  
 (74) **Sonn & Partner Patentanwälte**, Riemergasse 14,  
 A-1010, Wien; (72) Johannes Linsbichler; (54) **MÂNER  
 PENTRU PERII (DE PANTOFI, DE TOALETĂ, DE HAINE)**;  
 (28) 1; (51) **04-02**; (80) **DM/068 059**/ 14.07.2006/ 29.09.2006

#### CLASA 06 - MOBILIER

(21) f **2006 0759**; (22) 21.08.2006; (43) 30.01.2007;  
 (71) S.C. MECANEX S.A., str. Manolești Deal, nr. 60-62,  
 Botoșani, 710005, 2651; (54) **BANCĂ AGREMENT**; (28) 1;  
 (51) **06-01**

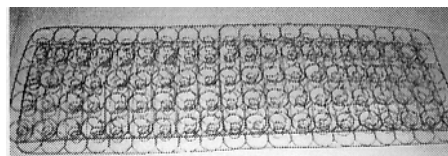

(21) f 2006 0901 - 2



(21) f 2006 0901 - 3



(21) f 2006 0901 - 6



(21) f 2006 0901 - 4

---

(21) f **2006 0925**; (22) 26.10.2006; (43) 30.01.2007; (71) S.C. DOLPLAST S.R.L., str. Gîrleşti nr. 119, Craiova, DJ 200778, 2101; (74) **Agencie de Consultanță în Proprietate Intelectuală și Transfer Sprânceanu Nicolae**, Gheorghe Nicolae Sisești 96, bl. E2, sc. 1, ap. 8, MH 1500, Drobeta-Turnu Severin; (72) Bercu Ion; (54) **UMERAȘ**; (28) 2; (51) **06-08**

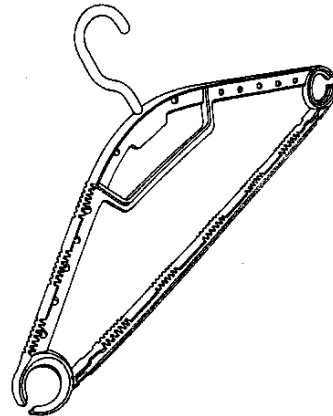

(21) f 2006 0925 - 1

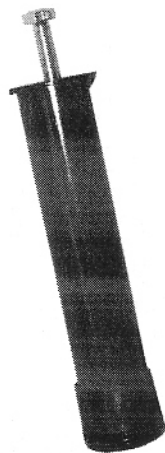

(21) f 2006 0901 - 5

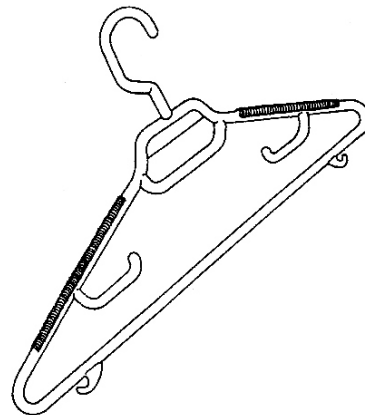

(21) f 2006 0925 - 2

**CLASA 07 - ARTICOLE DE MENAJ, NECUPRINSE ÎN ALTE CLASE**

(21) f 2006 0730; (22) 04.08.2006; (43) 30.01.2007; (71) UNISTRAW PATENT HOLDING LIMITED, U0195, Jalan Merdeka, Federal Territory of Labuan, 87007, 2631; (74) S.C. Rominvent S.A., str. Ermil Pangratti, nr. 35, et. 1, sector 1, B 011882, București; (72) Baron Peter; (54) PAIE PENTRU BĂUT; (28) 2; (51) 07-06; (30) AU/06.02.2006/10413/2006; AU/06.02.2006/10412/2006

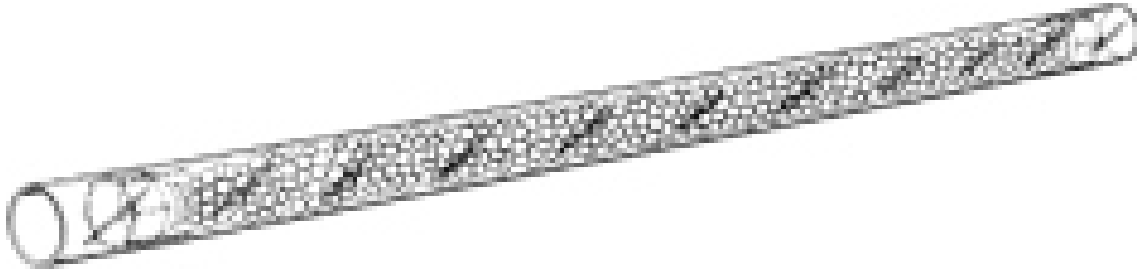

(21) f 2006 0730 - 1.1



(21) f 2006 0730 - 1.2

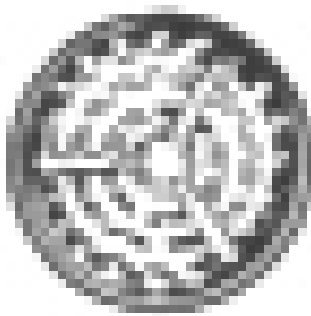

(21) f 2006 0730 - 1.3



(21) f 2006 0730 - 2.1



(21) f 2006 0730 - 2.2

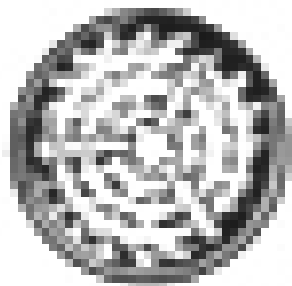

(21) f 2006 0730 - 2.3

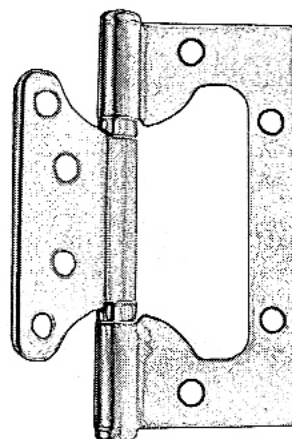

(21) f 2006 0951 - 2

**CLASA 08 - ARTICOLE ȘI UTILAJE CASNICE DE METAL**

(21) **f 2006 0858**; (22) 09.03.2006; (43) 30.01.2007; (71) SKIL EUROPE B.V., Konijnenberg 60, Bd Breda, NL-4825, 2801; (74) **Arnold & Siedsma**, Sweelinckplein nr. 1, NL 2517, Gk La Haye; (72) Wanninkhof Peter; (54) **SUPORT PENTRU MAȘINA DE ȘLEFUIT**; (28) 1; (51) **08-05**; (80) **DM/067 596/09.03.2006/ 29.09.2006**; (30) EM/13.10.2005/000416284

**CLASA 09 - AMBALAJE ȘI RECIPIENTE PENTRU TRANSPORTUL SAU PĂSTRAREA MĂRFURILOR**

(21) **f 2006 0778**; (22) 31.08.2006; (43) 30.01.2007; (71) Vass Csaba, str. Sării, nr. 1007, Corund, 2662; (74) **S.C. Harcov A.P.I. S.R.L.**, str. Nicolae Iorga, nr. 61, bl. 10e, sc. B, ap. 9, CV 520031, Sfântu Gheorghe; (72) Vass Csaba; (54) **PLOSCĂ ȘI MODELE DE ORNAMENT**; (28) 4; (51) **09-01, 02**

(21) **f 2006 0951**; (22) 31.10.2006; (43) 30.01.2007; (71) Dobre Dan Lucian, str. Nicolae Constantinescu, nr. 6, bl. 15a, sc. B, ap. 14, sector 1, București, B 011713, 2437; (74) **Cabinet N.D. Gavril S.R.L.**, str. Ștefan Negulescu, nr. 6a, sector 1, B 7000, București; (54) **MĂNER ȘI BALAMA**; (28) 2; (51) **08-06**

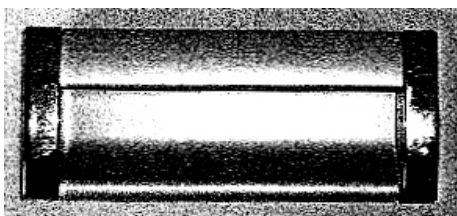

(21) f 2006 0951 - 1



(21) f 2006 0778 - 1.1



(21) f 2006 0778 - 1.2

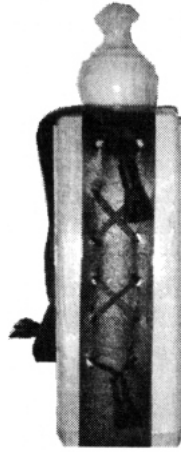

(21) f 2006 0778 - 2.2

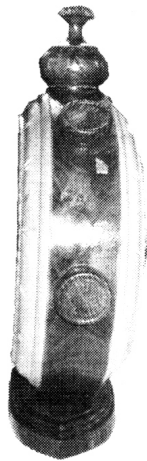

(21) f 2006 0778 - 1.3



(21) f 2006 0778 - 3



(21) f 2006 0778 - 2.1



(21) f 2006 0778 - 4



(21) **f 2006 0859**; (22) 17.03.2006; (43) 30.01.2007; (71) ULRIC DE VARENS S.A., 47, Rue Boissiere, Paris, F-75116, 2386; (74) **Sodema Conseils S.A.**, Boulevard Haussmann, F 75008, Paris; (72) Ulric Viellard; (54) **FLACON**; (28) 1; (51) **09-01**; (80) **DM/067 597**/ 17.03.2006/ 29.09.2006

(21) **f 2006 0893**; (22) 05.10.2006; (43) 30.01.2007; (71) Dobronauteanu Ion-Șerban, intrarea Bitolia, nr. 28, sector 1, București, 011677, 2601; (74) **S.C. Cabinet Ani Fuciu S.R.L.**, bl. P53, sc. A, parter, ap. 1, IF 077165, Snagov; (54) **BUTELIE PET**; (28) 1; (51) **09-01**

---

(21) **f 2006 0860**; (22) 09.03.2006; (43) 30.01.2007; (71) NESTLE WATERS FRANCE, 20, Rue Rouget de Lisle, Issy-Les-Moulineaux, F-92130, 2802; (74) **Nestec S.A.**, Av. Nestle 55, CH 1800, Vevey; (54) **BUTELIE PET**; (28) 1; (51) **09-01**; (80) **DM/067 600**/ 09.03.2006/ 29.09.2006; (30) EM/29.09.2005/408083 0001



(21) f 2006 0893 - 1.1

---

(21) **f 2006 0861**; (22) 09.03.2006; (43) 30.01.2007; (71) NESTLE WATERS FRANCE, 20, Rue Rouget de Lisle, Issy-Les-Moulineaux, F-92130, 2802; (74) **Nestec S.A.**, Av. Nestle 55, CH 1800, Vevey; (54) **BUTELIE PET**; (28) 1; (51) **09-01**; (80) **DM/067 629**/09.03.2006/29.09.2006; (30) EM/29.09.2005/407846 0001

---

(21) **f 2006 0874**; (22) 27.06.2006; (43) 30.01.2007; (71) PARFUMS GIVENCHY, SOCIETE ANONYME, 77, Rue Anatole France, Levallois Perret, F-92300, 2849; (74) **Cabinet Lavoix**, Rue de Bonnel nr. 62, F 69448, Lyon Cedex 03; (72) Serge Mansau; (54) **FLACON PENTRU PARFUM**; (28) 1; (51) **09-01**; (80) **DM/068 064**/27.06.2006/29.09.2006; (30) FR/09.01.2006/06 0072



(21) f 2006 0893 - 1.2

---

(21) **f 2006 0888**; (22) 04.10.2006; (43) 30.01.2007; (71) AGROS NOVA SP. ZO. O, Al. Stanow Zjednoczonych 61a, Warsaw, 04-028, 2686; (74) **S.C. Rominvent S.A.**, str. Ermil Pangratti, nr. 35, et. 1, sector 1, B 011882, București; (72) Marcin Trojanowski; (54) **STICLE**; (28) 3; (51) **09-01**

**Reprezentările grafice se găsesc la paginile 51-52**

---

(21) **f 2006 0892**; (22) 05.10.2006; (43) 30.01.2007; (71) AGROS NOVA SP. ZO. O., Al Stanow Zjednoczonych 61a, Warsaw, 04-028, 2044; (74) **S.C. Rominvent S.A.**, str. Ermil Pangratti, nr. 35, et. 1, sector 1, B 011882, București; (72) Roman Sobacki; (54) **STICLE**; (28) 7; (51) **09-01**

**Reprezentările grafice se găsesc la paginile 53-56**



(21) f 2006 0893 - 1.3

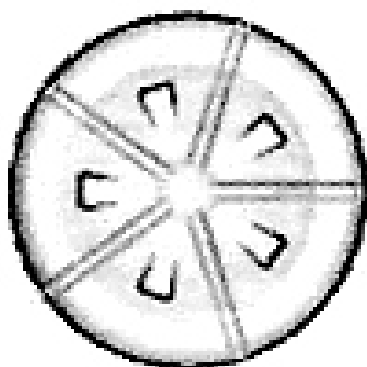

(21) f 2006 0893 - 1.4

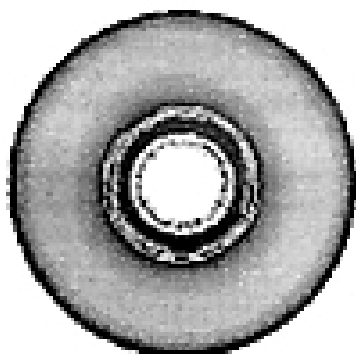

(21) f 2006 0893 - 1.5

---

(21) f 2006 0895; (22) 06.10.2006; (43) 30.01.2007; (71) AGROS NOVA SP. ZO. O., Al. Stanow Zjedonczonych 61 a, Warszaw, 04-028, 2692; (74) **S.C. Rominvent S.A.**, str. Ermil Pangratti, nr. 35, et. 1, sector 1, B 011882, București; (72) Aleksandra Gorzko; (54) **STICLE**; (28) 5; (51) **09-01**

**Reprezentările grafice se găsesc la paginile 56-57**

---

(21) f 2006 0896; (22) 06.10.2006; (43) 30.01.2007; (71) AGROS NOVA SP. ZO. O., Al. Stanow Zjedonczonych 61 a, Warszaw, 04-028, 2692; (74) **S.C. Rominvent S.A.**, str. Ermil Pangratti, nr. 35, et. 1, sector 1, B 011882, București; (72) Aleksandra Gorzko; (54) **STICLE**; (28) 5; (51) **09-01**

**Reprezentările grafice se găsesc la paginile 57-59**

(21) f 2006 0846; (22) 19.09.2006; (43) 30.01.2007; (71) EDITURA TEORA S.R.L., str. Serboda, nr. 1, bl. V19, ap. 67, sector 5, București, 2674; (74) **Cabinet Proprietate Industrială-Bionpi**, Calea Dorobanților, nr. 126-130, bl. 8, ap. 50, sector 1, B 010577, București; (72) Curta Ioan; (54) **CUTIE PENTRU CARTE ȘI CD-URI**; (28) 1; (51) **09-03, 14-99**

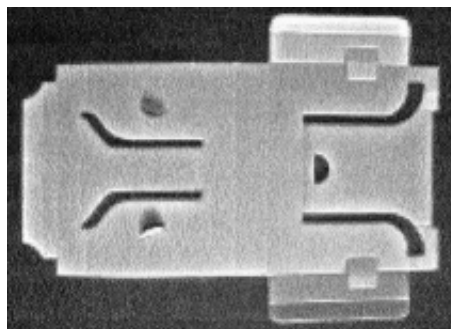

(21) f 2006 0846 - 1.1

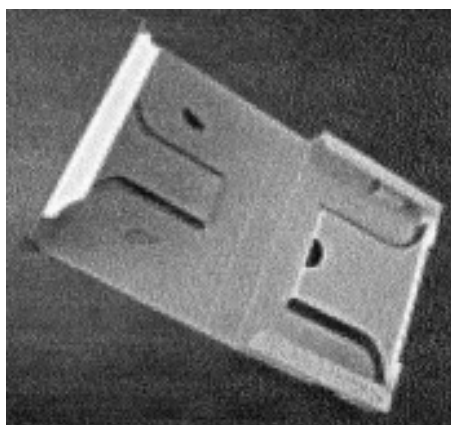

(21) f 2006 0846 - 1.2

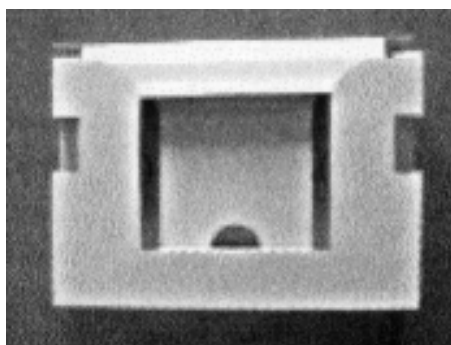

(21) f 2006 0846 - 1.3

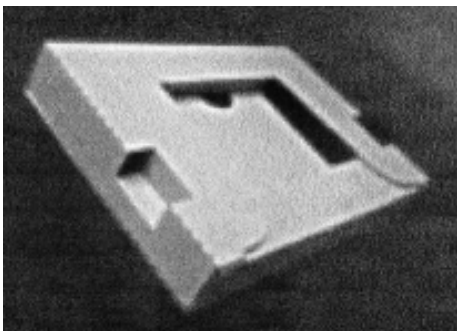

(21) f 2006 0846 - 1.4

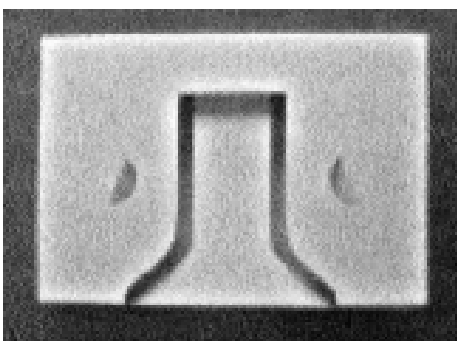

(21) f 2006 0846 - 1.5

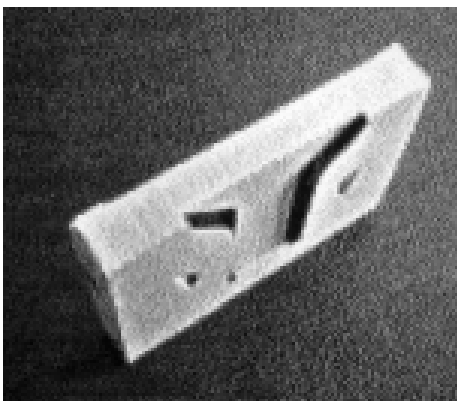

(21) f 2006 0846 - 1.6

(21) f 2006 0868; (22) 08.03.2006; (43) 30.01.2007; (71) DALAN KIMYA ENDUSTRI ANONIM SIRKETI, Kemalpaşa Cad. no. 9, Pınarbaşı, İzmir, TR-35360, 2808; (74) Basalan Patent & Trademark Industrial Property Services Consultancy Ltd. CO., Giz 2000 Plaza, Ayazaga Yolu no. 7, Kat.12, TR-34398, Maslak - İstanbul; (72) Sibel Tuzun; (54) GRAFICĂ AMBALAJE; (28) 4; (51) 09-03; (80) DM/067 780/ 08.03.2006/ 29.09.2006

(21) f 2006 0928; (22) 26.10.2006; (43) 30.01.2007; (71) S.C. DOLPLAST S.R.L., str. Gîrleşti, nr. 119, Craiova, DJ 200778, 2101; (74) Agenție de Consultanță în Proprietate Intelectuală și Transfer Sprânceanu Nicolae, Gheorghe Nicolae Sisești 96, bl. E2, sc. 1, ap. 8, MH 1500, Drobeta-Turnu Severin; (72) Bercu Ion; (54) COȘ PENTRU DEȘEURI MENAJERE; (28) 1; (51) 09-09

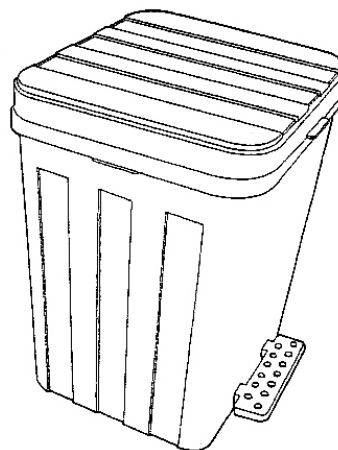

(21) f 2006 0928 - 1

---

#### CLASA 10 - CEASORNICĂRIE ȘI ALTE INSTRUMENTE DE MĂSURĂ, INSTRUMENTE DE CONTROL ȘI DE SEMNALIZARE

(21) f 2006 0872; (22) 17.07.2006; (43) 30.01.2007; (71) MONTRES WYLER SA GENEVE, Boulevard James-Fazy 4, Geneve, CH-1211, 2846; (74) Infosuisse Information Horlogere et Industrielle, Rue du Grenier 18, CH 2302, La Chaux-De-Fonds; (72) Marcello Binda; (54) CEAS CU BRĂȚARĂ; (28) 1; (51) 10-02; (80) DM/068 058/ 17.07.2006/ 29.09.2006

---

(21) f 2006 0725; (22) 02.08.2006; (43) 30.01.2007; (71) S.C. TAGUS CONTOR ROMÂNIA S.R.L., sat Balciu, comuna Miroslava, 2623; (72) Areșteanu Adrian; (54) ANSAMBLU CARCASĂ CONTOR; (28) 1; (51) 10-04; (57) model 1 - Ansamblul prezintă, la partea superioară, un corp cilindric prevăzut cu o suprafață plană, orizontală, pe care este montat un capac rabatabil. Suprafața orizontală se continuă cu o primă suprafață înclinată, pe care este practică o fereastră pentru afișaj, urmată de un prag, și o a doua suprafață înclinată, paralelă cu prima suprafață și având o scobitură semiovală. Capacul rabatabil copiază forma și dimensiunile suprafeței orizontale și ale primei suprafețe înclinate pe care, în poziția închisă, se suprapune perfect, acoperind fereastra afișajului, dar lăsând liberă scobitura semiovală.

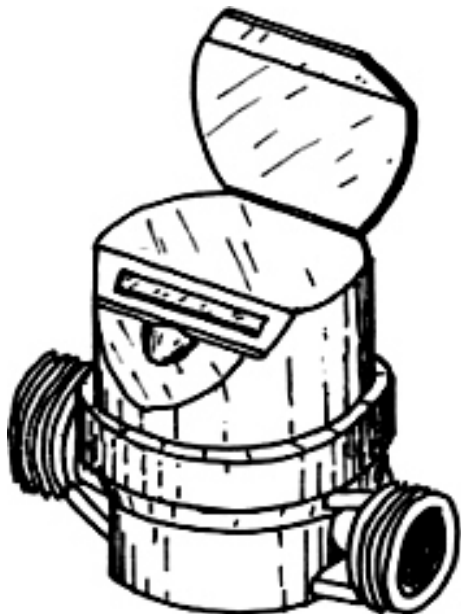

(21) f 2006 0725 - 1.1

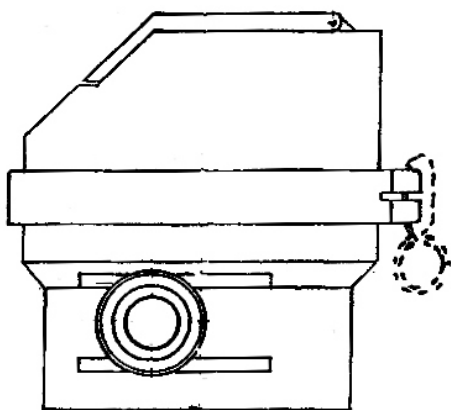

(21) f 2006 0725 - 1.2

(21) f 2006 0869; (22) 08.03.2006; (43) 30.01.2007; (71) TEFAL, Zone Industrielle Des Granges, Rumilly, F-74150, 2037; (74) **Novagraaf France**, 122, Rue Edouard Vaillant, F 92593, Levallois-Perret Cedex; (72) Gerald Serres Vives; (54) **TERMOMETRU**; (28) 1; (51) 10-04; (80) **DM/067 846**/ 08.03.2006/ 29.09.2006; (30) FR/03.11.2005/05 5289

(21) f 2006 0864; (22) 29.03.2006; (43) 30.01.2007; (71) MGI LUXURY GROUP S.A., Nidaugasse 35, Bienne, CH-2502, 2151; (74) **B.M.G. Avocats**, Avenue De Champel 8c, Casse Postale 385, CH 1211, Geneve; (72) Jean Pierre Chodat; (54) **COMPONENTE PENTRU CEAS**; (28) 6; (51) 10-07; (80) **DM/067 681**/ 29.03.2006/ 29.09.2006

(21) f 2006 0867; (22) 29.03.2006; (43) 30.01.2007; (71) BREITLING S.A., Schlachthausstrasse 2, Case Postale 1132, Granges, CH-2540, 2807; (74) **B.M.G. Avocats**, Avenue De Champel 8c, Casse Postale 385, CH 1211, Geneve; (72) Eddy Schoepfer; (54) **CARCASĂ PENTRU CEAS**; (28) 1; (51) 10-07; (80) **DM/067 708**/ 29.03.2006/ 29.09.2006

---

#### CLASA 11 - OBIECTE ORNAMENTALE

(21) f 2006 0924; (22) 26.10.2006; (43) 30.01.2007; (71) S.C. DOLPLAST S.R.L., str. Gîrleşti, nr. 119, Craiova, DJ 200778, 2101; (74) **Agencie de Consultanță în Proprietate Intelectuală și Transfer Sprânceanu Nicolae**, Gheorghe Nicolae Sisești 96, bl. E2, sc. 1, ap. 8, MH 1500, Drobeta-Turnu Severin; (72) Bercu Ion; (54) **GHIVECI PENTRU FLORI**; (28) 3; (51) 11-02

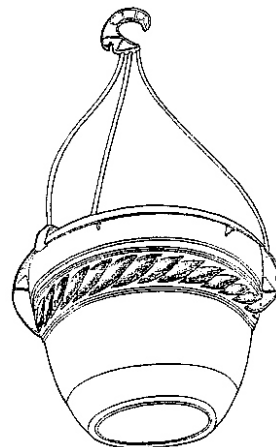

(21) f 2006 0924 - 1.1

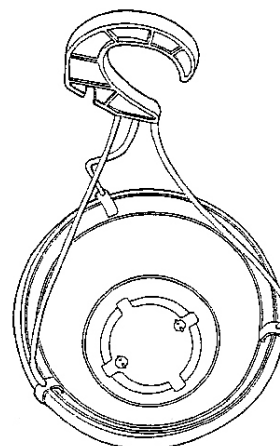

(21) f 2006 0924 - 1.2

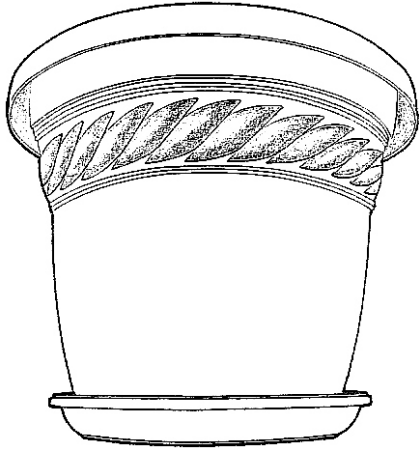

(21) f 2006 0924 - 2.1

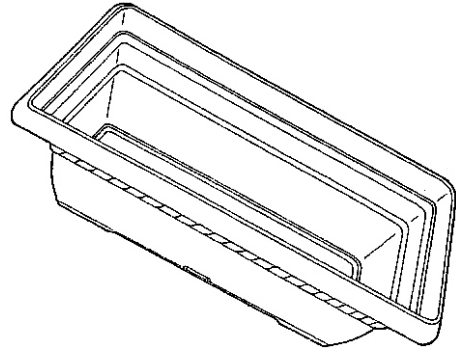

(21) f 2006 0924 - 3.2

---

(21) **f 2006 0740**; (22) 11.08.2006; (43) 30.01.2007;  
(71) Panait Flaviu, str. Ioan Slavici, nr. 45/a, Satu Mare,  
440038, 2642; (74) **Agpitt S.R.L.**, C.P. 42-106, 040129,  
București; (72) Panait Flaviu; (54) **FUNDIȚE DECOR NUNȚĂ**;  
(28) 3; (51) **11-05**

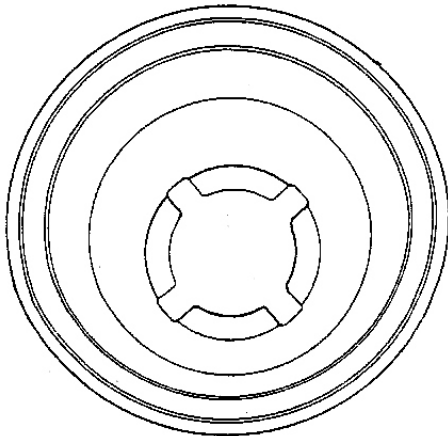

(21) f 2006 0924 - 2.2

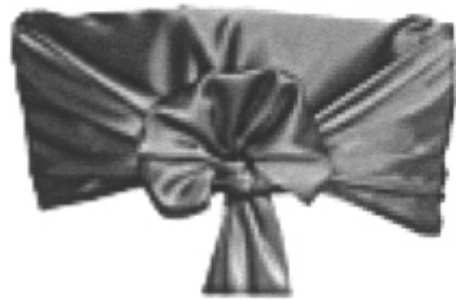

(21) f 2006 0740 - 1

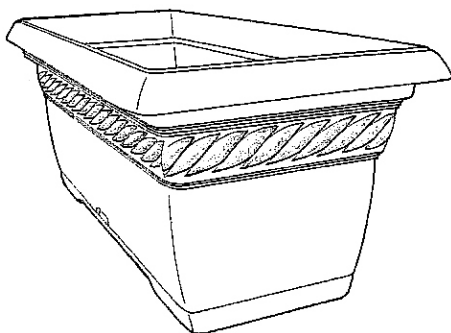

(21) f 2006 0924 - 3.1

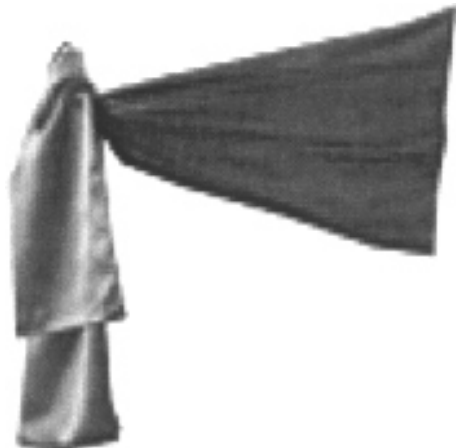

(21) f 2006 0740 - 2



(21) f 2006 0740 - 3

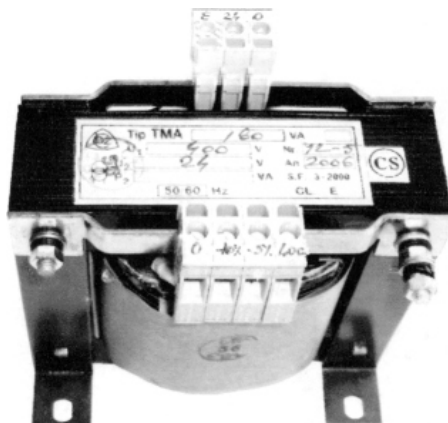

(21) f 2006 0756 - 1

**CLASA 12 - MIJLOACE DE TRANSPORT ȘI DE RIDICAT**

(21) f 2006 0853; (22) 07.09.2005; (43) 30.01.2007; (71) DAIMLERCHRYSLER AG., Epplestrasse nr. 225, Stuttgart, D 70567, 449; (74) Sabine Gluthe C/o Daimlerchrysler AG. Ipm/t, DE 70546, Stuttgart; (72) Peter Pfeiffer; (54) AUTOTURISM; (28) 1; (51) 12-08; (80) DM/067 037/ 07.09.2005/ 29.09.2006

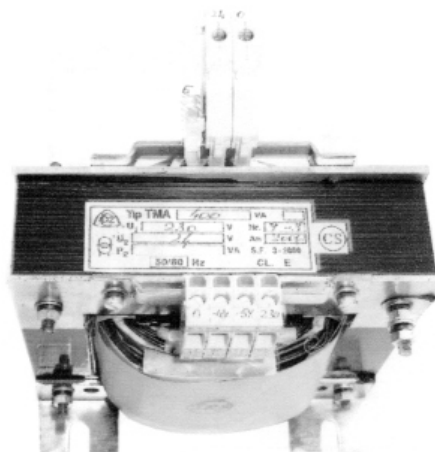

(21) f 2006 0756 - 2

(21) f 2006 0856; (22) 27.01.2006; (43) 30.01.2007; (71) DAIMLERCHRYSLER AG., Epplestrasse nr. 225, Stuttgart, D 70567, 449; (74) Sabine Gluthe C/o Daimlerchrysler AG. Ipm/t, DE 70546, Stuttgart; (72) Marcus Laengerer; SCHEU ARMIN D.BETRIEBSWIRT; (54) JANTE; (28) 2; (51) 12-16; (80) DM/067 441/ 27.01.2006/ 29.09.2006; (30) DE/16.11.2005/40505831.4

(21) f 2006 0862; (22) 17.03.2006; (43) 30.01.2007; (71) DAIMLERCHRYSLER AG., Epplestrasse nr. 225, Stuttgart, D 70567, 449; (74) Sabine Gluthe C/o Daimlerchrysler AG. Ipm/t, DE 70546, Stuttgart; (72) Peter Pfeiffer; (54) SUBANSAMBLURI AUTO; (28) 10; (51) 12-16; (80) DM/067 630/17.03.2006/29.09.2006; (30) DE/30.11.2005/405 06 110.2;

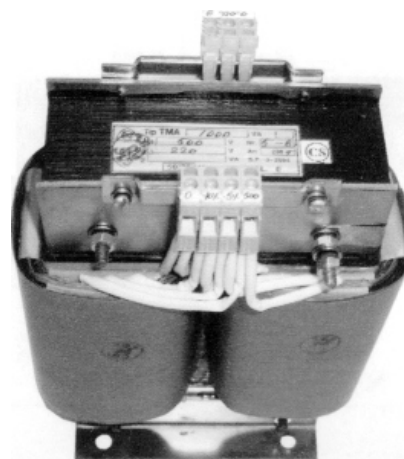

(21) f 2006 0756 - 3

**CLASA 13 - APARATE DE PRODUCERE, DISTRIBUȚIE ȘI TRANSFORMARE A ENERGIEI ELECTRICE**

(21) f 2006 0756; (22) 21.08.2006; (43) 30.01.2007; (71) S.C. CONTACTOARE S.A., str. Mesteacănului, nr. 10, Buzău, 2649; (74) Cabinet de Proprietate Industrială "Lazăr Elena", b-dul Unirii Centru, bl. C, ap. 12; O.P. 1, C.P. 52, Buzău, BZ 120013, Buzău; (72) Botea Nicolae; (54) TRANSFORMATOR ELECTRIC; (28) 3; (51) 13-02

(21) f 2006 0755; (22) 21.08.2006; (43) 30.01.2007;  
 (71) S.C. CONTACTOARE S.A., str. Mesteacănului, nr. 10,  
 Buzău, 2649; (74) **Cabinet de Proprietate Industrială "Lazăr  
 Elena"**, b-dul Unirii Centru, bl. C, ap. 12; O.P. 1, C.P. 52,  
 Buzău, BZ 120013, Buzău; (72) Scurtu Mihai;  
 CONSTANTINESCU MIHAI; (54) **CONTACTOR**; (28) 11;  
 (51) 13-03

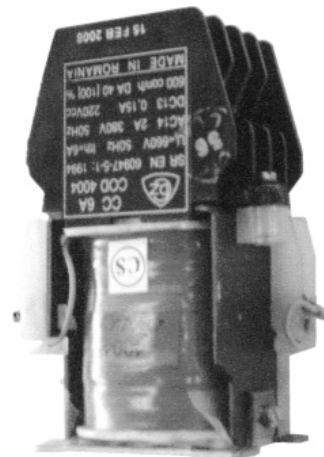

(21) f 2006 0755 - 3



(21) f 2006 0755 - 1



(21) f 2006 0755 - 4



(21) f 2006 0755 - 2

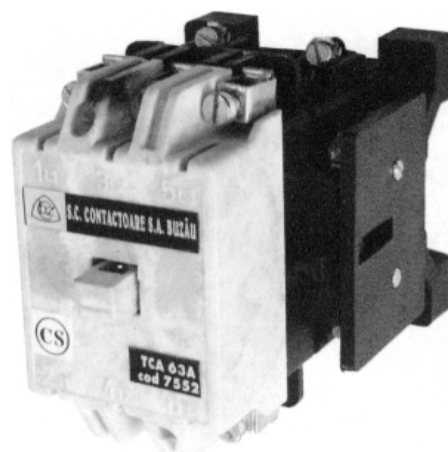

(21) f 2006 0755 - 5

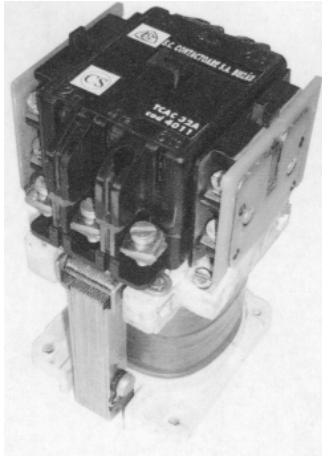

(21) f 2006 0755 - 6

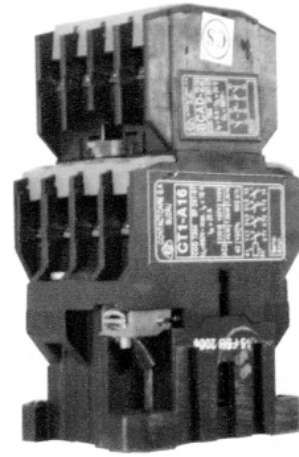

(21) f 2006 0755 - 9.1



(21) f 2006 0755 - 7



(21) f 2006 0755 - 9.2

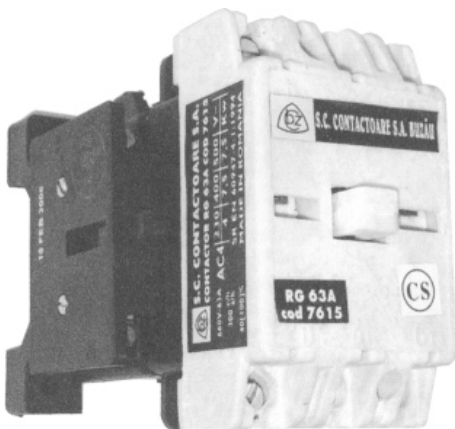

(21) f 2006 0755 - 8

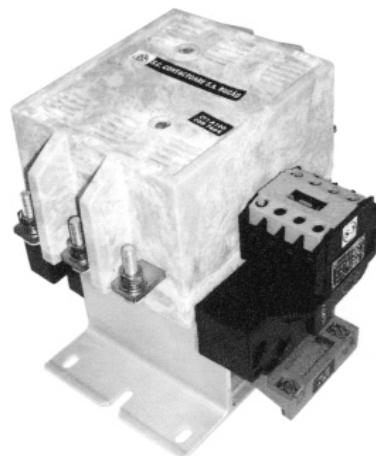

(21) f 2006 0755 - 10



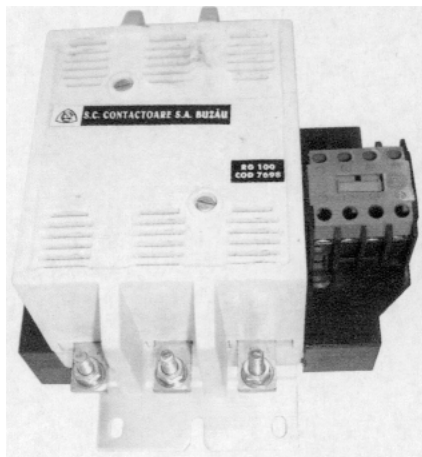

(21) f 2006 0755 - 11

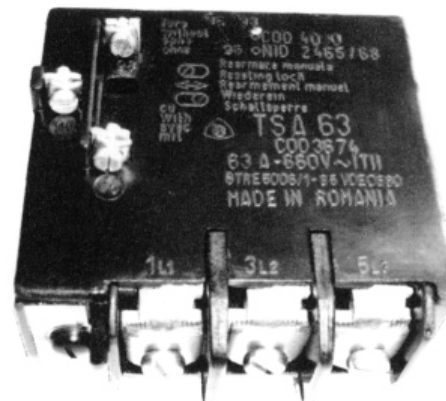

(21) f 2006 0757 - 3

(21) f 2006 0757; (22) 21.08.2006; (43) 30.01.2007; (71) S.C. CONTACTOARE S.A., str. Mesteacănului, nr. 10, Buzău, 2649; (74) **Cabinet de Proprietate Industrială "Lazăr Elena"**, b-dul Unirii Centru, bl. C, ap. 12; O.P. 1, C.P. 52, Buzău, BZ 120013, Buzău; (72) Botea Nicolae; (54) **RELEU TERMIC**; (28) 3; (51) **13-03**

(21) f 2006 0876; (22) 25.08.2006; (43) 30.01.2007; (71) Burg Dario, via G. Galilei 41, Trezo D'aquileia (Ud), I-33050, 2851 Paparot Ivano, via Levata 67, Fiumicello (Ud), I-33050, 2852; (74) **Glp Srl**, P.Le Cavedails 6/2, I 33100, Udine; (72) Burg Dario; PAPANOT IVANO; (54) **ECHIPAMENT PENTRU DISTRIBUIRE CURENT ELECTRIC**; (28) 3; (51) **13-03**; (80) **DM/068 110/25.08.2006/29.09.2006**; (30) EM/15.03.2006/496328

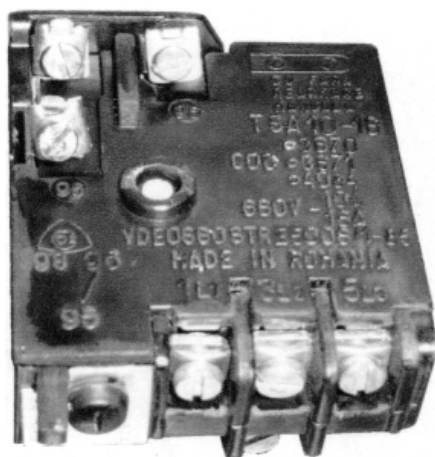

(21) f 2006 0757 - 1

#### CLASA 14 - APARATE DE ÎNREGISTRARE, DE TELECOMUNICAȚII ȘI PRELUCRARE A INFORMAȚIILOR

(21) f 2006 0865; (22) 27.03.2006; (43) 30.01.2007; (71) KONINKLIJKE PHILIPS ELECTRONICS N.V., Groenewoudseweg 1, Ba Eindhoven, NL-5621, 2360; (74) **Philips Intellectual Property & Standards**, Prof. Holstlaan 6, NL 5656, Eindhoven; (54) **TELEFON MOBIL**; (28) 2; (51) **14-03**; (80) **DM/067 683/27.03.2006/29.09.2006**; (30) EM/28.09.2005/000406749-0003; EM/28.09.2005/000406749-0004

(21) f 2006 0870; (22) 31.05.2005; (43) 30.01.2007; (71) MC PERSON SPA, via Maestra, 242, Cordenos, I 33084, 1416; (74) **Sebrint**, via Del Troi 2, I-33170, Pordenone; (54) **ECRAN PENTRU TV**; (28) 2; (51) **14-03**; (80) **DM/068 044/31.05.2005/29.09.2006**

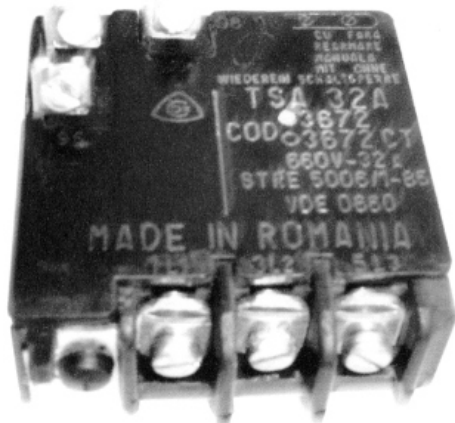

(21) f 2006 0757 - 2

#### CLASA 15 - MAȘINI NECUPRINSE ÎN ALTE CLASE

(21) f 2006 0883; (22) 28.09.2006; (43) 30.01.2007; (71) HONDA MOTOR CO., LTD., 1-1, Minamiaoyama 2-Chome, Minato-Ku, Tokyo, JP, 2682; (74) **S.C. Rominvent S.A.**, str. Ermil Pangratti, nr. 35, et. 1, sector 1, B 011882, București; (72) Masayuki Osumi - Co Kabushiki Kaisha Honda Gijutsu Kenkyusho; (54) **MOTOR CU COMBUSTIE INTERNĂ**; (28) 1; (51) **15-01**; (30) JP/30.03.2006/2006-8136



(21) f 2006 0883 - 1.1

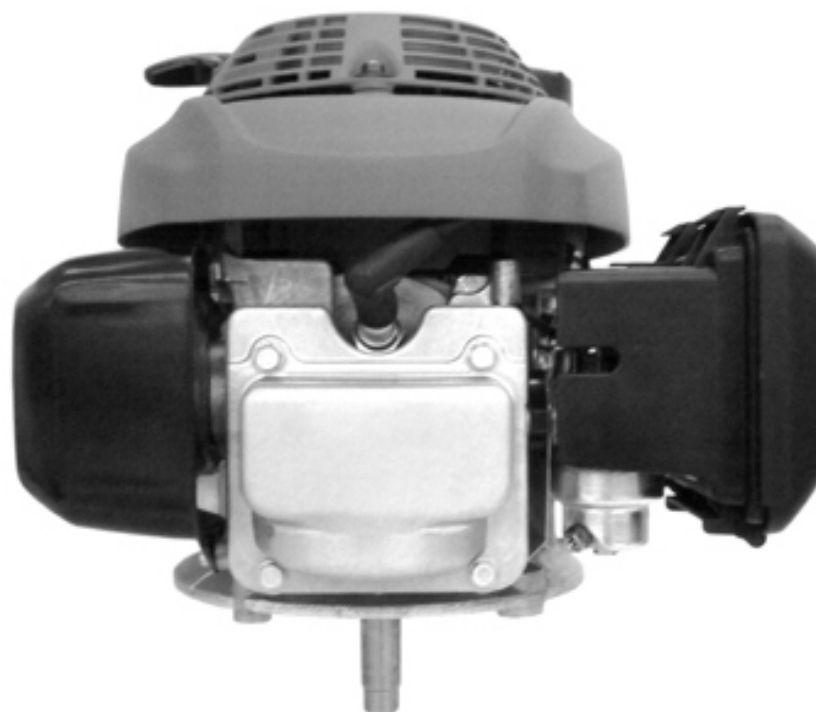

(21) f 2006 0883 - 1.2



(21) f 2006 0883 - 1.3



(21) f 2006 0883 - 1.4



(21) f 2006 0883 - 1.5



(21) f 2006 0883 - 1.6



(21) f 2006 0883 - 1.7



(21) f 2006 0883 - 1.8

---

**CLASA 17 - INSTRUMENTE MUZICALE**

(21) f 2006 0760; (22) 21.08.2006; (43) 30.01.2007;  
 (71) S.C. HORA S.A., str. Salcânilor, nr. 3, Reghin, 545300,  
 2652; (72) Man Dorin; (54) **CHITARE CLASICE**; (28) 2;  
 (51) **17-03**



(21) f 2006 0760 - 1



(21) f 2006 0760 - 2

---

**CLASA 19 - PAPETĂRIE, ARTICOLE DE BIROU,  
 MATERIALE PENTRU ARTE, ÎNVĂȚĂMÂNT**

(21) f 2006 0863; (22) 13.03.2006; (43) 30.01.2007;  
 (71) HENKEL KOMMANDITGESELLSCHAFT AUF AKTIEN,  
 Henkelstrasse nr. 67, Dusseldorf, D 40589, 326; (72) Oliver  
 Bartling; ANJA JANSEN; Peter Rushe; (54) **ROLĂ  
 CORECTOARE**; (28) 1; (51) **19-02**; (80) **DM/067 634/  
 13.03.2006/29.09.2006**; (30) EM/21.11.2005/000434402;

---

(21) f 2006 0915; (22) 18.10.2006; (43) 30.01.2007;  
 (71) S.C. QUILL IMPORT EXPORT S.R.L., șoseaua Mihai  
 Bravu, nr. 75-83, bl. C17, sc. B, et. 2, ap. 62, sector 2,  
 București, B 021311, 2723; (54) **CALENDAR**; (28) 1;  
 (51) **19-03**





(21) f 2006 0915 - 1



(21) f 2006 0758 - 1

(21) f 2006 0738; (22) 11.08.2006; (43) 30.01.2007;  
 (71) Florea Emilian, aleea Rozelor nr. 2, ap. 1,  
 Râmnicu Vâlcea, 240209, 2641; (72) Florea Emilian;  
 (54) DESEN AMBALAJ; (28) 1; (51) 19-08

(21) f 2006 0763; (22) 22.08.2006; (43) 30.01.2007;  
 (71) DELACO DISTRIBUTION S.R.L., str. Căpitan Ilie Birt,  
 nr. 17, Braşov, 500127, 2655; (72) Vartolomei Victor;  
 (54) GRAFICĂ PENTRU AMBALAJ; (28) 1; (51) 19-08

Reprezentarea grafică se găseşte la pagina 59



(21) f 2006 0738 - 1

(21) f 2006 0891; (22) 05.10.2006; (43) 30.01.2007;  
 (71) S.C. GALMOPAN S.A., b-dul G. Coşbuc, nr. 257, Galaţi,  
 GL 800157, 1964; (74) Apostol Salomia, str. Reg.11, Siret  
 nr. 15, bl. E4, ap. 54, GL, Galaţi; (72) Herescu Marius;  
 (54) ETICHETĂ AMBALAJ; (28) 2; (51) 19-08

(21) f 2006 0758; (22) 21.08.2006; (43) 30.01.2007;  
 (71) S.C. AUTO CHIM S.R.L., str. Kornis Ferenc, nr. 9,  
 Odorheiu Secuiesc, 535600, 2650; (72) Tanczos Andrei;  
 (54) EMBLEMA SOCIETĂŢII, CU ELEMENT FIGURATIV;  
 (28) 1; (51) 19-08



(21) f 2006 0891 - 1



(21) f 2006 0891 - 2

(21) f 2006 0908; (22) 17.10.2006; (43) 30.01.2007; (71) R.A. IMPRIMERIA BĂNCII NAȚIONALE A ROMÂNIEI, str. Smârdan, nr. 2, sector 3, București, B 030074, 2713; (54) DESEN DE FILIGRAN CONTINUU; (28) 1; (51) 19-08; (57) model 1 - Desenul include curbe deschise, având aspectul literei grecești sigma, în 2 nuanțe diferite, repetate și orientate în diferite direcții.

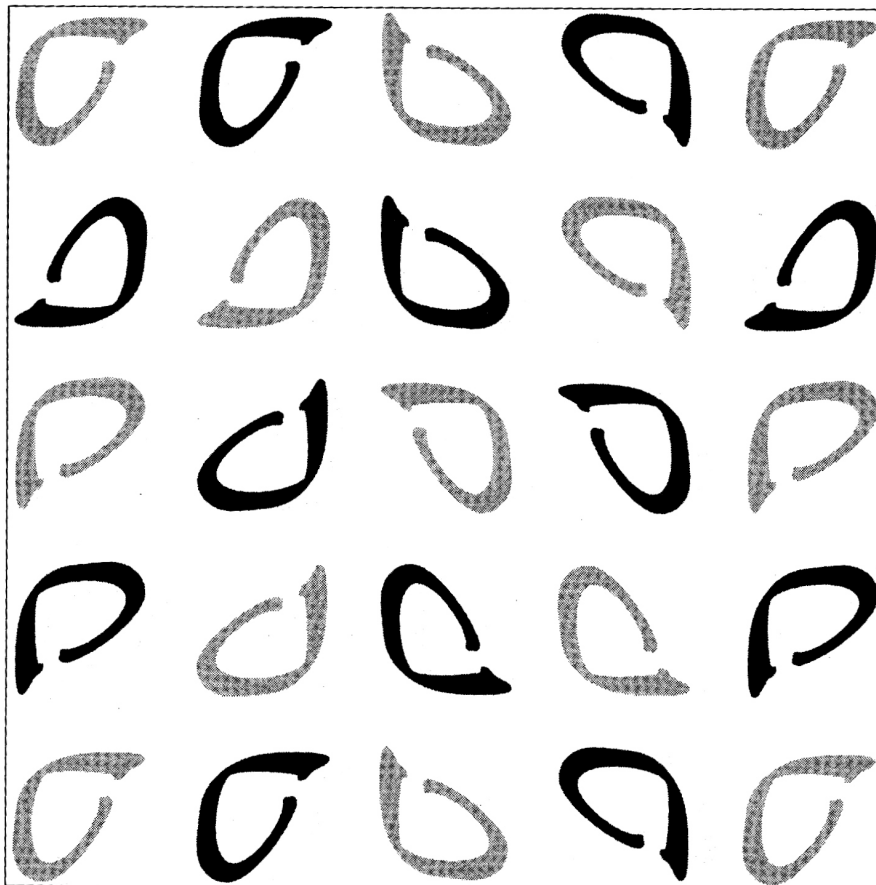

(21) f 2006 0908 - 1

(21) f 2006 0909; (22) 17.10.2006; (43) 30.01.2007;  
 (71) S.C. NEW TREND MEDIA S.R.L., șoseaua Nordului,  
 nr. 20, et. III, Biroul 3, sector 1, București, B 014103, 2714;  
 (74) Cabinet Proprietate Industrială-Bionpi, Calea  
 Dorobanților, nr. 126-130, bl. 8, ap. 50, sector 1, B 010577,  
 București; (72) Iacob Alexandru; (54) GRAFICĂ (AVATARI);  
 (28) 2; (51) 19-08



(21) f 2006 0909 - 1

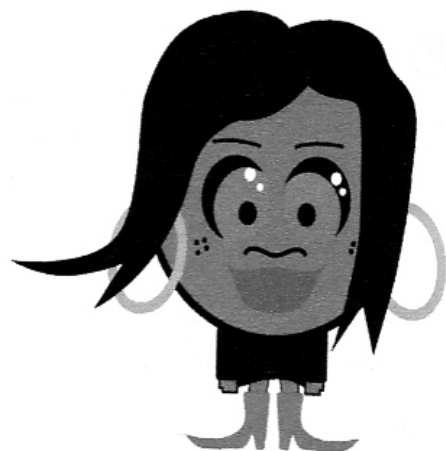

(21) f 2006 0909 - 2

(21) f 2006 0910; (22) 17.10.2006; (43) 30.01.2007;  
 (71) S.C. CRIS TIM2 PRODCOM S.R.L., b-dul Bucureștii Noi,  
 nr. 140, et. 1-2-3, sector 1, București, B 012367, 2715;  
 (74) S.C. Inventa - Agenție Universitară de Inventică S.R.L.,  
 Corneliu Coposu 7, bl. 104, sc. 2, et. 1, ap. 31, sector 3,  
 B 7000, București; (54) ETICHETE; (28) 8; (51) 19-08



(21) f 2006 0910 - 1



(21) f 2006 0910 - 2



(21) f 2006 0910 - 3



(21) f 2006 0910 - 4



(21) f 2006 0910 - 5



(21) f 2006 0910 - 6



(21) f 2006 0910 - 7

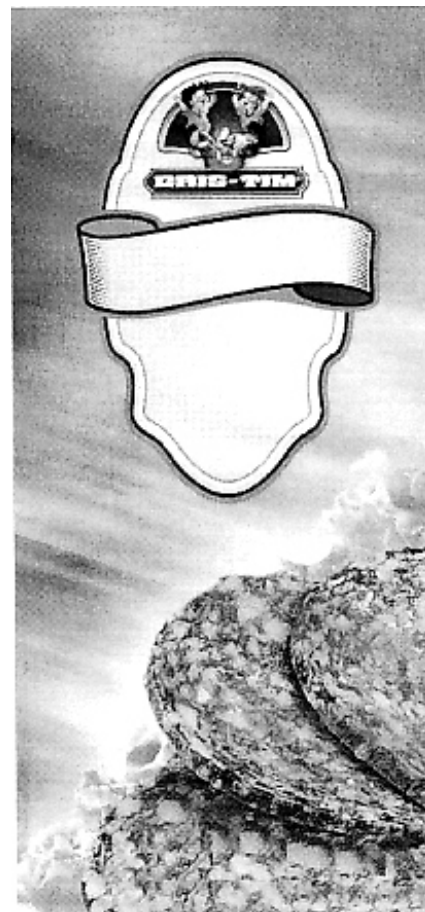

(21) f 2006 0910 - 8

(21) f 2006 0911; (22) 17.10.2006; (43) 30.01.2007;  
 (71) S.C. RECUNOȘTIȚA PRODCOM IMPEX S.R.L.,  
 str. Gării, nr. 661, Filipești de Pădure, PH 107245, 2716;  
 (74) S.C. Inventa - Agenție Universitară de Inventică S.R.L.,  
 Corneliu Coposu 7, bl. 104, sc. 2, et. 1, ap. 31, sector 3,  
 B 7000, București; (54) ETICHETĂ; (28) 1; (51) 19-08



(21) f 2006 0911 - 1

(21) f 2006 0922; (22) 25.10.2006; (43) 30.01.2007;  
 (71) ADAZIA IMPEX S.R.L., str. Preciziei, nr. 1, Craiova,  
 DJ 200747, 2067; (74) Cabinet Enpora, str. George  
 Călinescu, nr. 52a, ap. 1, sector 1, B 011694, București;  
 (72) Gabriel Bădosu; (54) GRAFICĂ AMBALAJ; (28) 3;  
 (51) 19-08

Reprezentările grafice se găsesc la pagina 60

(21) f 2006 0923; (22) 25.10.2006; (43) 30.01.2007;  
 (71) ADAZIA IMPEX S.R.L., str. Preciziei nr. 1, Craiova,  
 DJ 200747, 2067; (74) Cabinet Enpora, str. George  
 Călinescu, nr. 52a, ap. 1, sector 1, B 011694, București;  
 (72) Gabriel Bădosu; (54) ETICHETĂ AMBALAJ; (28) 1;  
 (51) 19-08

Reprezentarea grafică se găsește la pagina 60

#### CLASA 20 - ECHIPAMENTE PENTRU VÂNZARE ȘI PUBLICITATE, SEMNE LUMINOASE, INDICATOARE

(21) f 2006 0904; (22) 13.10.2006; (43) 30.01.2007;  
 (71) S.C. VESTA INVESTMENT S.R.L., Calea Bucureștilor,  
 nr. 1, Otopeni, IF 075100, 2257; (74) S.C. Rodall S.R.L.,  
 Polonă 115, bl. 15, sc. A, ap. 19, sector 1, B 7000, București;

(72) Spirea Radu; (54) PLACĂ NUMĂR DE ÎNREGISTRARE;  
 (28) 3; (51) 20-03

Reprezentările grafice se găsesc la pagina 61

#### CLASA 21 - JOCURI, JUCĂRII, CORTURI ȘI ARTICOLE DE SPORT

(21) f 2006 0854; (22) 07.09.2005; (43) 30.01.2007;  
 (71) DAIMLERCHRYSLER AG., Epplestrasse nr. 225,  
 Stuttgart, D 70567, 449; (74) Sabine Gluthe C/o  
 Daimlerchrysler AG. Ipm/t, DE 70546, Stuttgart; (72) Peter  
 Pfeiffer; (54) JUCĂRIE (AUTOTURISM); (28) 1; (51) 21-01;  
 (80) DM/067 044/ 07.09.2005/ 29.09.2006

#### CLASA 23 - INSTALAȚII PENTRU DISTRIBUȚIA FLUIDELOR, INSTALAȚII SANITARE DE CĂLDURĂ, DE VENTILAȚIE ȘI CONDIȚIONARE A AERULUI, COMBUSTIBILI SOLIZI

(21) f 2006 0918; (22) 24.10.2006; (43) 30.01.2007;  
 (71) S.C. RO. PLAST INDUSTRY S.R.L., aleea Zvoriștea,  
 nr. 1, bl. D29, sc. C, ap. 45, sector 6, București, B 062048,  
 2752; (72) Dumitru Aurel; FLOAREA IULIAN; (54) SITĂ  
 SIFON PARDOSEALĂ; (28) 1; (51) 23-02

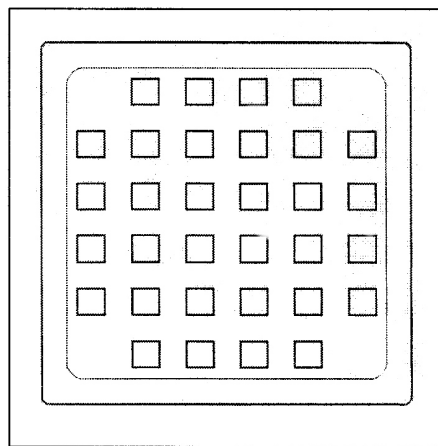

(21) f 2006 0918 - 1

(21) f 2006 0926; (22) 26.10.2006; (43) 30.01.2007;  
 (71) S.C. DOLPLAST S.R.L., str. Gîrleşti, nr. 119, Craiova,  
 DJ 200778, 2101; (74) Agenție de Consultanță în  
 Proprietate Intelectuală și Transfer Sprânceanu Nicolae,  
 Gheorghe Nicolae Sisești 96, bl. E2, sc. 1, ap. 8, MH 1500,  
 Drobeta-Turnu Severin; (72) Bercu Ion; (54) LIGHEAN CU  
 MÂNERE; (28) 1; (51) 23-02

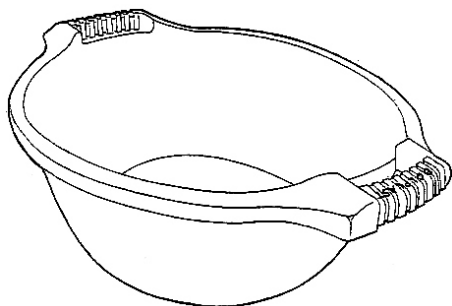

(21) f 2006 0926 - 1

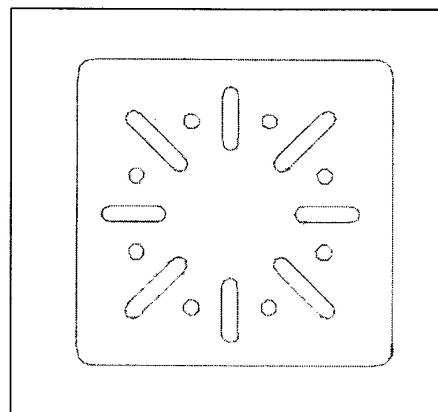

(21) f 2006 0950 - 1

(21) f 2006 0927; (22) 26.10.2006; (43) 30.01.2007; (71) S.C. DOLPLAST S.R.L., str. Gîrleşti, nr. 119, Craiova, DJ 200778, 2101; (74) **Agenție de Consultanță în Proprietate Intelectuală și Transfer Sprânceanu Nicolae**, Gheorghe Nicolae Sisești 96, bl. E2, sc. 1, ap. 8, MH 1500, Drobeta-Turnu Severin; (72) Bercu Ion; (54) **CAPAC PENTRU W.C.**; (28) 1; (51) 23-02

(21) f 2006 0952; (22) 31.10.2006; (43) 30.01.2007; (71) Dobre Dan Lucian, str. Nicolae Constantinescu, nr. 6, bl. 15a, sc. B, ap. 14, sector 1, București, B 011713, 2437; (74) **Cabinet N.D. Gavril S.R.L.**, str. Ștefan Negulescu, nr. 6a, sector 1, B 7000, București; (54) **CHIUVETE**; (28) 3; (51) 23-02

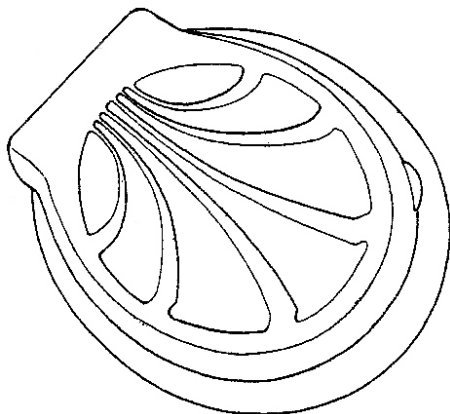

(21) f 2006 0927 - 1

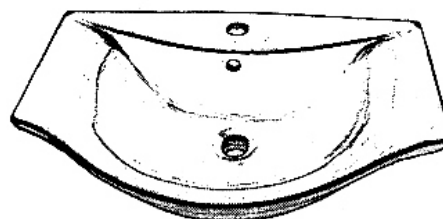

(21) f 2006 0952 - 1

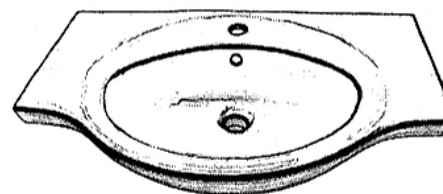

(21) f 2006 0952 - 2

(21) f 2006 0950; (22) 31.10.2006; (43) 30.01.2007; (71) S.C. RO. PLAST INDUSTRY S.R.L., aleea Zvoriștea, nr. 1, bl. D29, sc. C, ap. 45, sector 6, București, B 062048, 2752; (72) Dumitru Aurel; FLOAREA IULIAN; (54) **SITĂ SIFON PARDOSEALĂ**; (28) 1; (51) 23-02

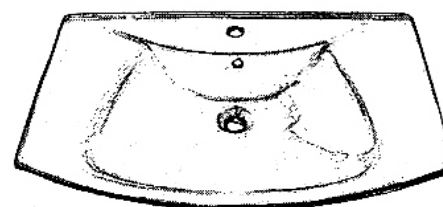

(21) f 2006 0952 - 3

(21) f 2006 0866; (22) 20.03.2006; (43) 30.01.2007;  
 (71) ARKIANE SARL, Quartier de Suze, Charmes ur Rhone,  
 F-07800, 2806; (72) Dominique Lelong; (54) ŞEMINEURI;  
 (28) 5; (51) 23-03; (80) DM/067 707/ 20.03.2006/ 29.09.2006

---

**CLASA 25 - CONSTRUCȚII ȘI ELEMENTE DE  
 CONSTRUCȚII**

(21) f 2006 0848; (22) 21.09.2006; (43) 30.01.2007;  
 (71) KOMPEN PVC YAPI VE INSAAT MALZEMELERI  
 SANAYI TICARET ANONIM SIRKETI, Konya-Afyon Karayolu  
 45. Km Ladik Mevkii Sarazonu, Turcia, TR 1256;  
 (74) S.C. Rodall S.R.L., Polonă 115, bl. 15, sc. A, ap. 19,  
 sector 1, B 7000, București; (72) Abbas Kucuk;  
 (54) PROFILURI PVC; (28) 6; (51) 25-01

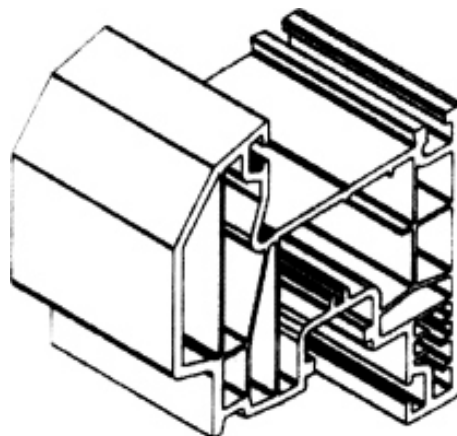

(21) f 2006 0848 - 3

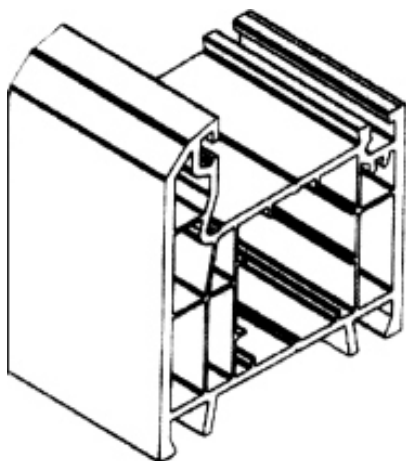

(21) f 2006 0848 - 1

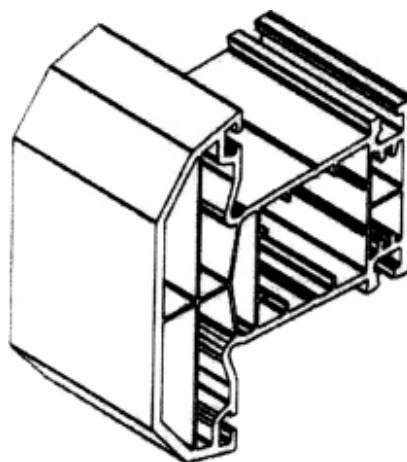

(21) f 2006 0848 - 4

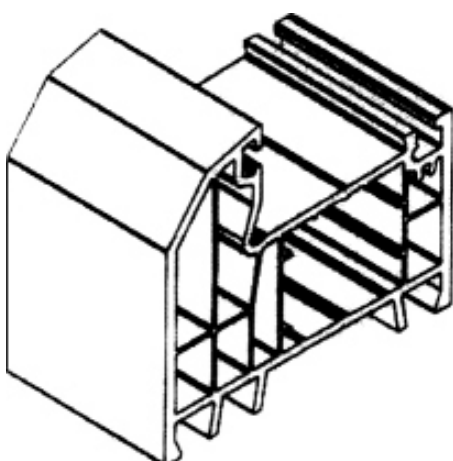

(21) f 2006 0848 - 2

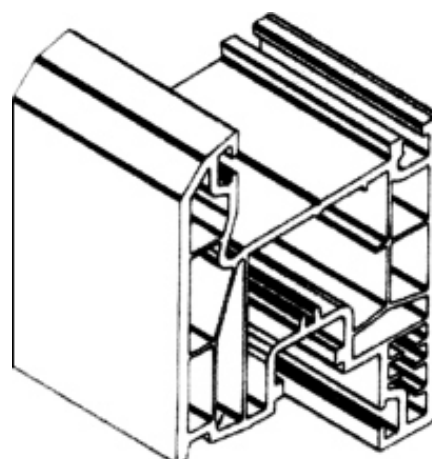

(21) f 2006 0848 - 5

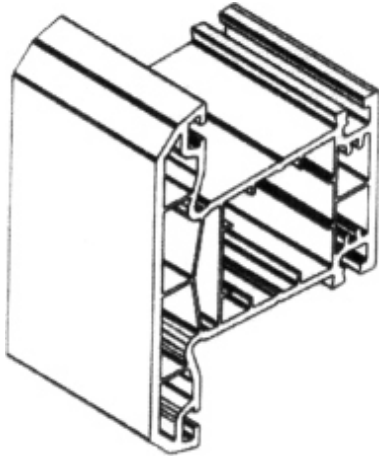

(21) f 2006 0848 - 6

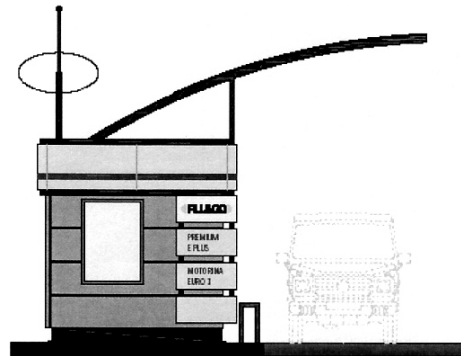

(21) f 2006 0887 - 5.1

(21) f 2006 0871; (22) 31.07.2006; (43) 30.01.2007;  
 (71) CREABETON MATERIAUX S.A., Bahnhofstrasse, Lyss,  
 CH-3250, 2817; (74) **Dr. Lindmayr, Dr. Bauer, Dr. Secklehner  
 Rechtsanwalts-Oeg.**, Rosenauerweg 16, AT 4580,  
 Windischgarsten; (72) Kiefer Bruno; SPORBECK FRANK;  
 Hengelmann Anabel; (54) **TRVERSĂ DE CALE FERATĂ**;  
 (28) 1; (51) 25-01; (80) **DM/068 057/** 31.07.2006/ 29.09.2006;  
 (30) EM/21.09.2005/000403936

(21) f 2006 0887; (22) 03.10.2006; (43) 30.01.2007;  
 (71) ROMPETROL DOWNSTREAM S.A., str. Macul Roșu,  
 nr. 1-3, sector 1, București, B 011028, 2685; (74) **S.C. Cabinet  
 M. Oproiu S.R.L.**, str. Popa Savu, nr. 42, ap. 1, C.P. 2-229,  
 sector 1, B 7000, București; (72) Carmen Răducu; (54)  
**STAȚIE TRANSPORTABILĂ, COMPLET AUTOMATĂ, DE  
 DISTRIBUȚIE A CARBURANȚILOR**; (28) 8; (51) 25-03

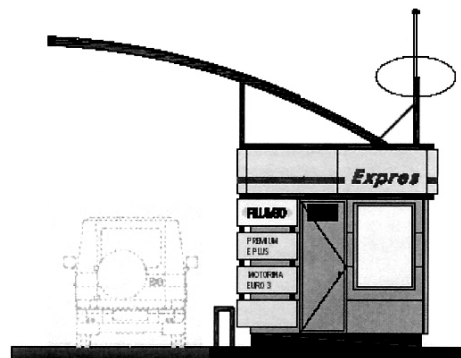

(21) f 2006 0887 - 5.2

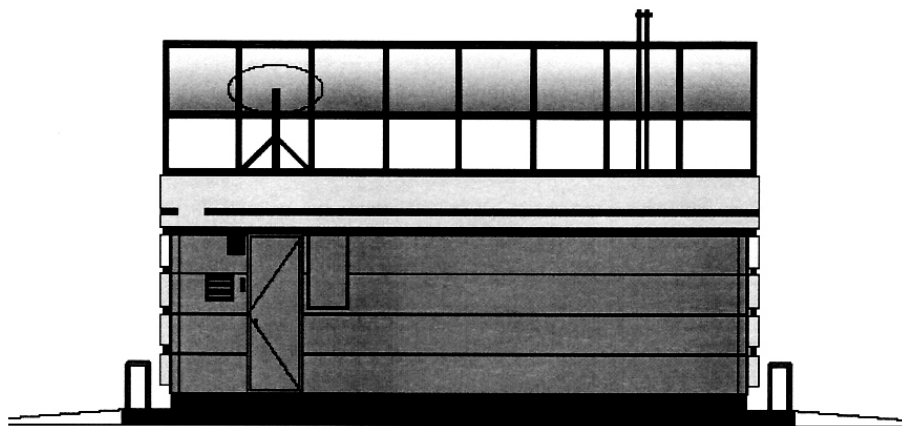

(21) f 2006 0887 - 5.3



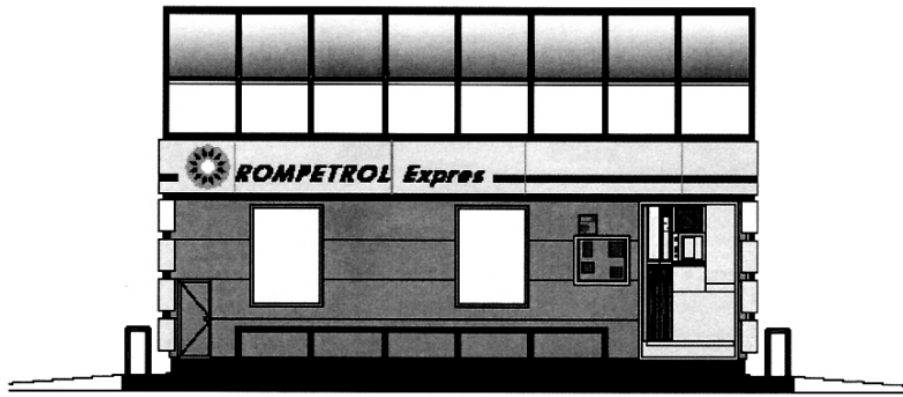

(21) f 2006 0887 - 5.4

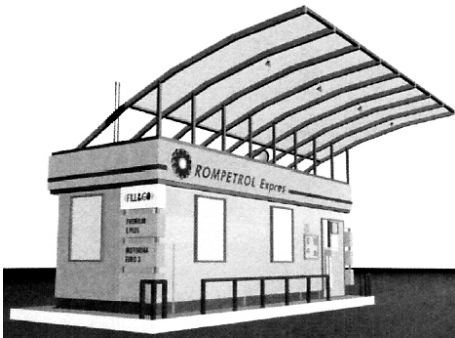

(21) f 2006 0887 - 5.5

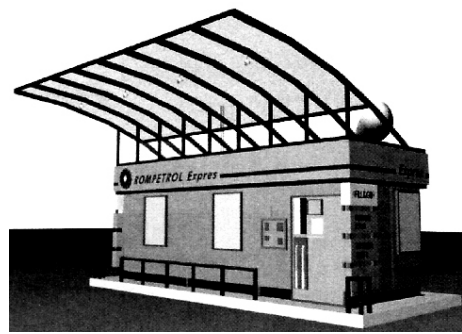

(21) f 2006 0887 - 5.6



(21) f 2006 0887 - 6.1

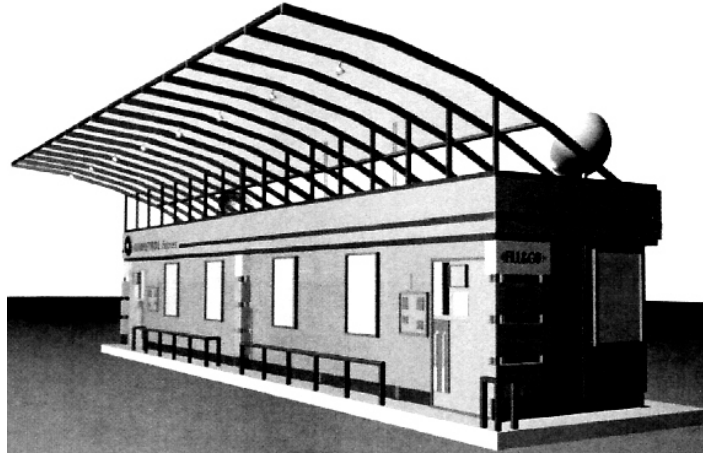

(21) f 2006 0887 - 6.2

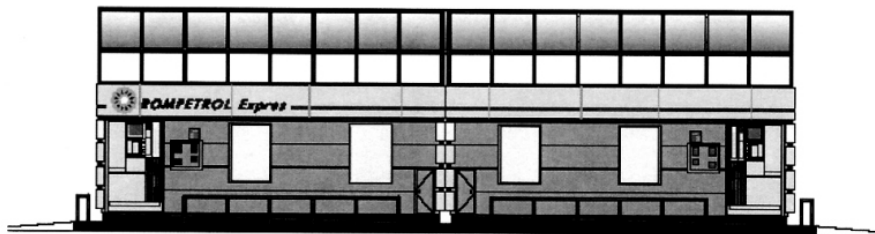

(21) f 2006 0887 - 6.3

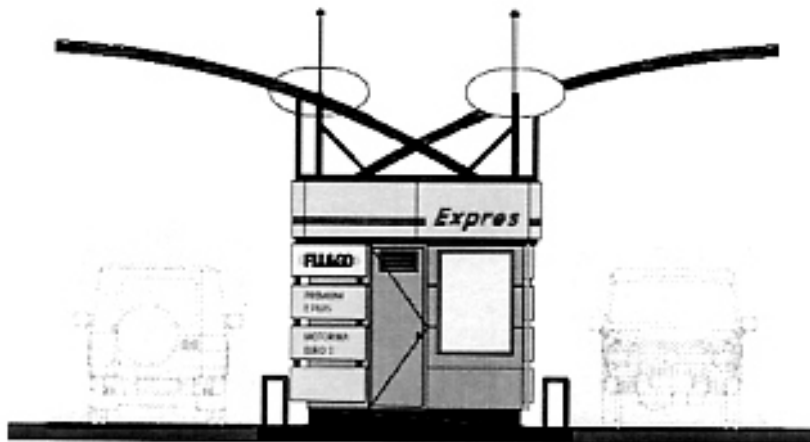

(21) f 2006 0887 - 7.1

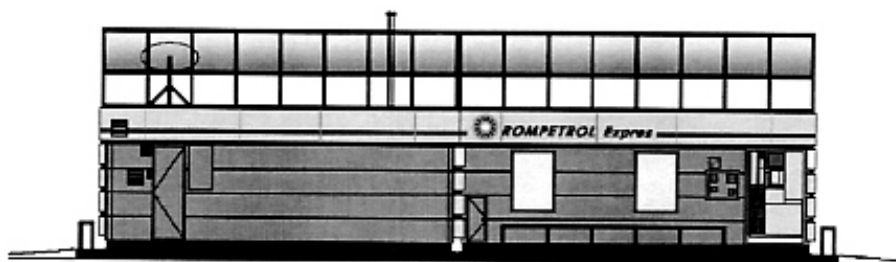

(21) f 2006 0887 - 7.2

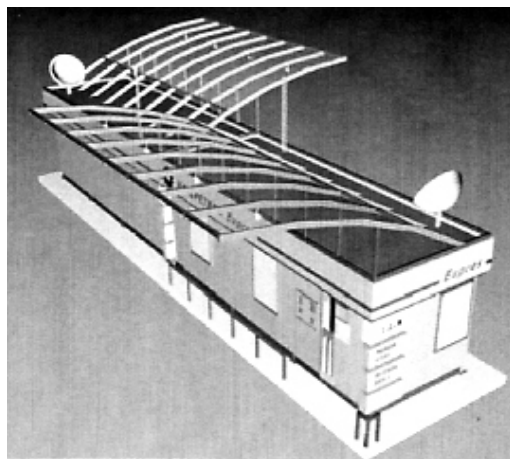

(21) f 2006 0887 - 7.3

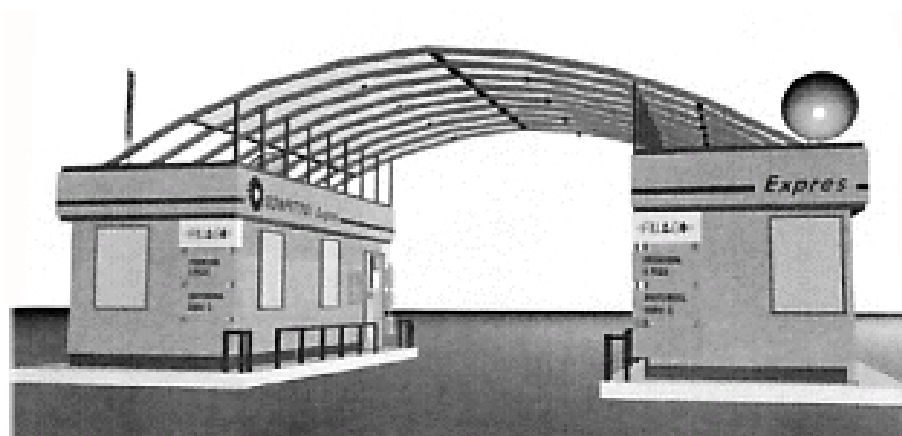

(21) f 2006 0887 - 8.1

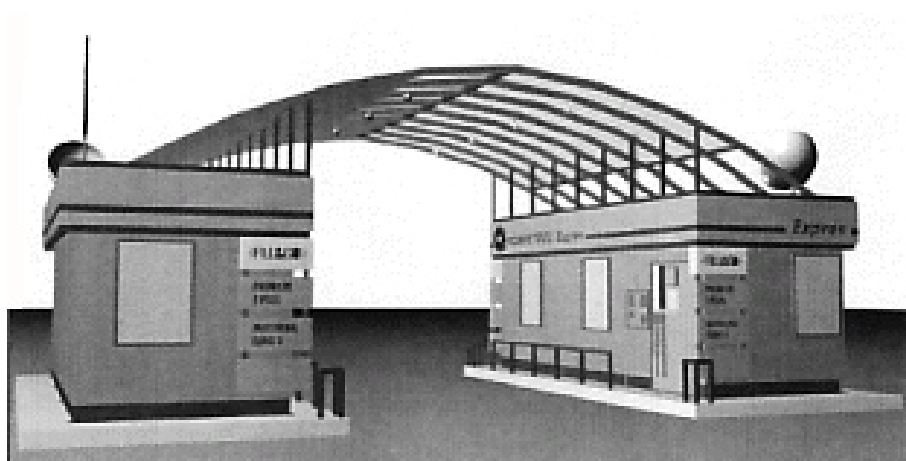

(21) f 2006 0887 - 8.2

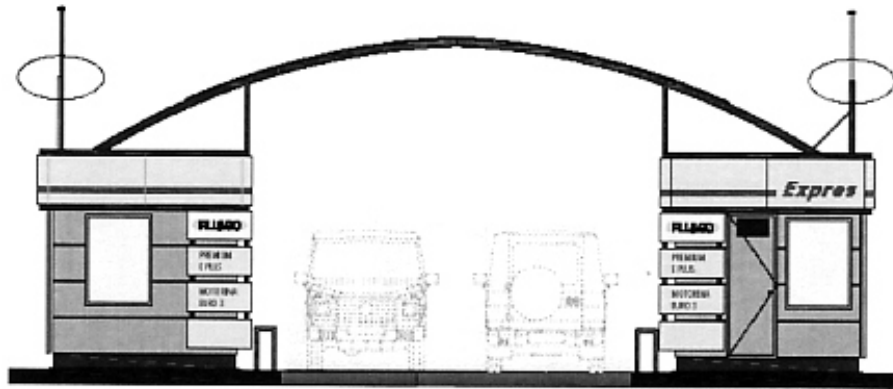

(21) f 2006 0887 - 8.3

Reprezentările grafice se găsesc la paginile 61-65

(21) **f 2006 0834**; (22) 08.09.2006; (43) 30.01.2007; (71) Czine Attila, str. Csaszar Balint, nr. 1, Sfântu Gheorghe, CV 520032, 2071; (74) **S.C. Harcov A.P.I. S.R.L.**, str. Nicolae Iorga, nr. 61, bl. 10e, sc. B, ap. 9, CV 520031, Sfântu Gheorghe; (72) Czine Attila; (54) **ELEMENTE DE BALUSTRADE**; (28) 4; (51) **25-04**



(21) f 2006 0834 - 2



(21) f 2006 0834 - 1

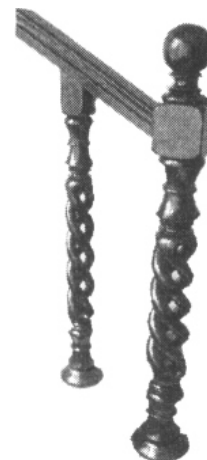

(21) f 2006 0834 - 3

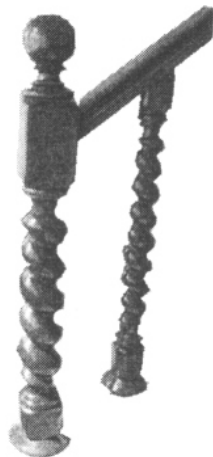

(21) f 2006 0834 - 4

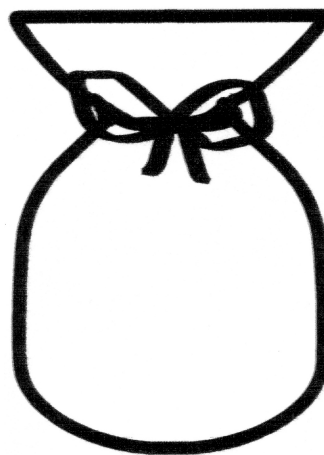

(21) f 2006 0886 - 1

---

**CLASA 26 - APARATE DE ILUMINAT**

(21) f 2006 0857; (22) 21.03.2006; (43) 30.01.2007; (71) THORN EUROPHANE (SOCIETE ANONYME), 156, Boulevard Haussmann, Paris, F-75008, 2372; (74) **Cabinet Beau de Lomenie**, Rue de L'Universite nr. 158, F 75340, Paris Cedex 07; (72) Dutheil Olivier; (54) **LĂMPI**; (28) 1; (51) **26-05**; (80) **DM/067 549/21.03.2006/29.09.2006**; (30) EM/09.02.2006/000477575



(21) f 2006 0886 - 2

---

(21) f 2006 0855; (22) 11.11.2005; (43) 30.01.2007; (71) DAIMLERCHRYSLER AG., Epplestrasse nr. 225, Stuttgart, D 70567, 449; (74) **Sabine Gluthe C/o Daimlerchrysler AG. Ipm/t**, DE 70546, Stuttgart; (72) Peter Pfeiffer; (54) **FARURI ȘI LĂMPI PENTRU AUTOVEHICULE**; (28) 3; (51) **26-06**; (80) **DM/067 266/ 11.11.2005/ 29.09.2006**; (30) DE/29.09.2005/405 05 066.6

---

**CLASA 28 - PRODUSE FARMACEUTICE SAU COSMETICE, ARTICOLE ȘI INSTRUMENTE PENTRU TOALETĂ**

(21) f 2006 0886; (22) 03.10.2006; (43) 30.01.2007; (71) GEMINI STAR EXIM S.R.L., str. Nicolae Grigorescu, nr. 29, bl. Y9d, et. 7, ap. 32, sector 3, București, B 030437, 2684; (72) Comanuiu Cornel; (54) **SĂCULEȚ PARFUMAT ȘI ODORIZANTE AUTO**; (28) 7; (51) **28-99**

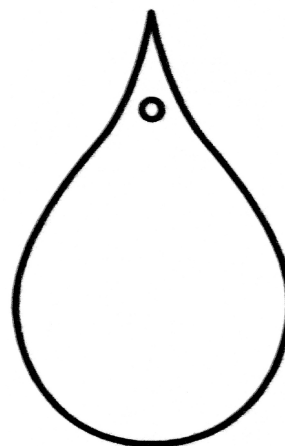

(21) f 2006 0886 - 3

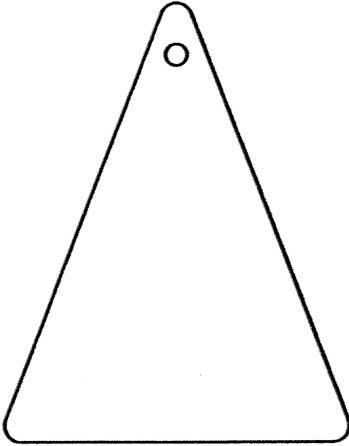

(21) f 2006 0886 - 4

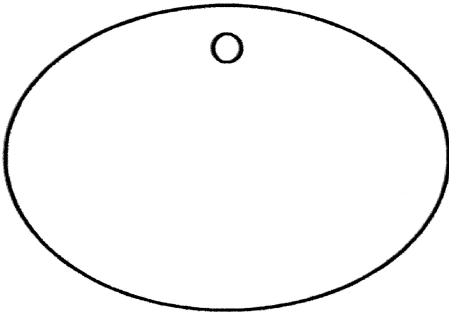

(21) f 2006 0886 - 6

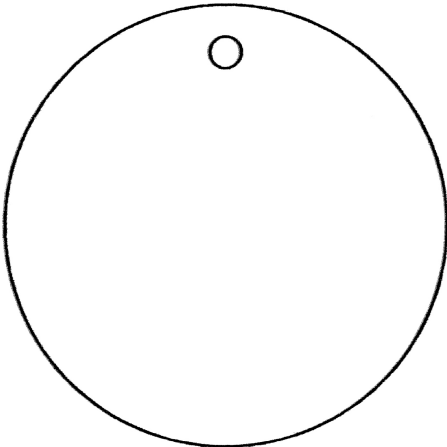

(21) f 2006 0886 - 5

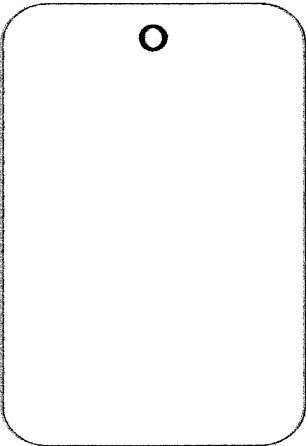

(21) f 2006 0886 - 7





(21) f 2006 0739



(21) f 2006 0739 - 1.1



(21) f 2006 0739 - 4.1



(21) f 2006 0739 - 2.1

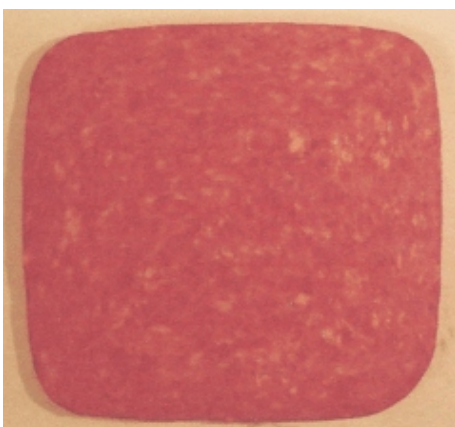

(21) f 2006 0739 - 3.1

---

(21) f 2006 0888



(21) f 2006 0888 - 1





(21) f 2006 0888 - 2



(21) f 2006 0888 - 3

(21) f 2006 0892



(21) f 2006 0892 - 1



(21) f 2006 0892 - 2



(21) f 2006 0892 - 3



(21) f 2006 0892 - 4



(21) f 2006 0892 - 5



(21) f 2006 0892 - 6



(21) f 2006 0892 - 7



(21) f 2006 0895 - 2



(21) f 2006 0895 - 3

---

(21) f 2006 0895



(21) f 2006 0895 - 1



(21) f 2006 0895 - 4





(21) f 2006 0895 - 5

---

(21) f 2006 0896



(21) f 2006 0896 - 1



(21) f 2006 0896 - 2



(21) f 2006 0896 - 3



(21) f 2006 0896 - 4



(21) f 2006 0896 - 5

---

(21) f 2006 0763



(21) f 2006 0763 - 1



(21) f 2006 0922



(21) f 2006 0922 - 1



(21) f 2006 0922 - 2



(21) f 2006 0922 - 3

(21) f 2006 0923



(21) f 2006 0923 - 1

(21) f 2006 0904

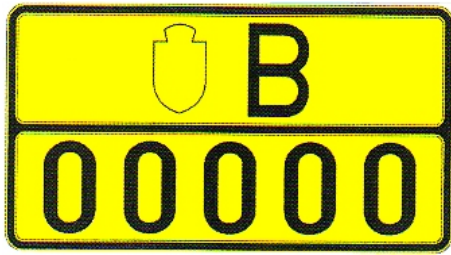

(21) f 2006 0904 - 1



(21) f 2006 0904 - 2



(21) f 2006 0904 - 3

(21) f 2006 0887

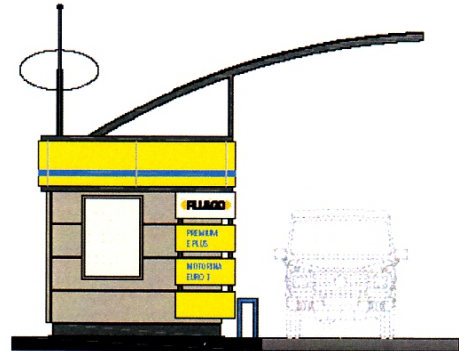

(21) f 2006 0887 - 1.1

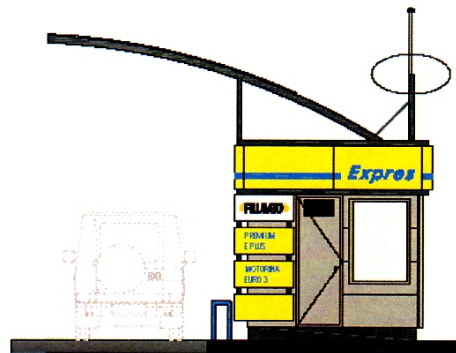

(21) f 2006 0887 - 1.2

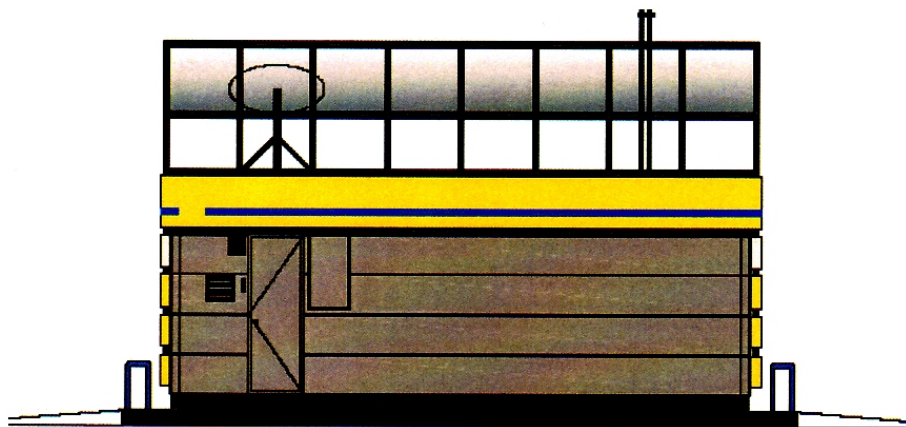

(21) f 2006 0887 - 1.3

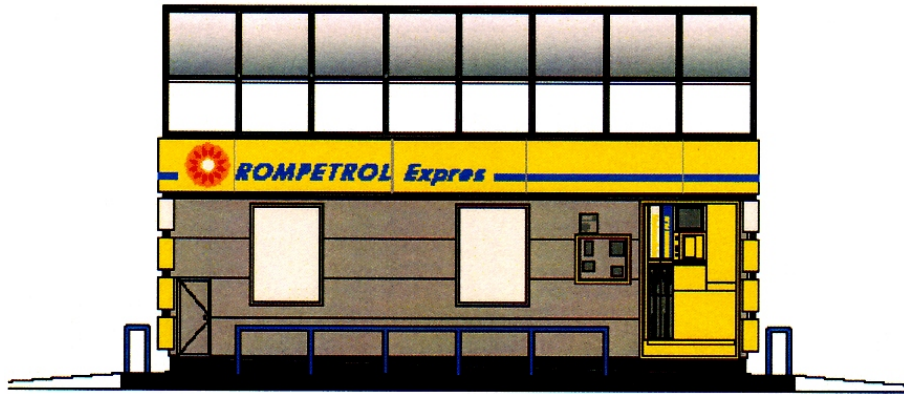

(21) f 2006 0887 - 1.4



(21) f 2006 0887 - 1.5



(21) f 2006 0887 - 1.6



(21) f 2006 0887 - 2.1





(21) f 2006 0887 - 2.2

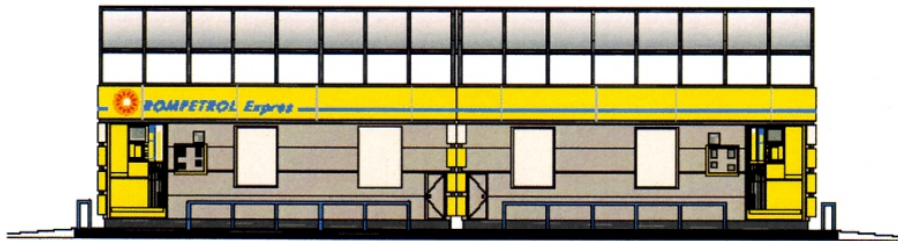

(21) f 2006 0887 - 2.3

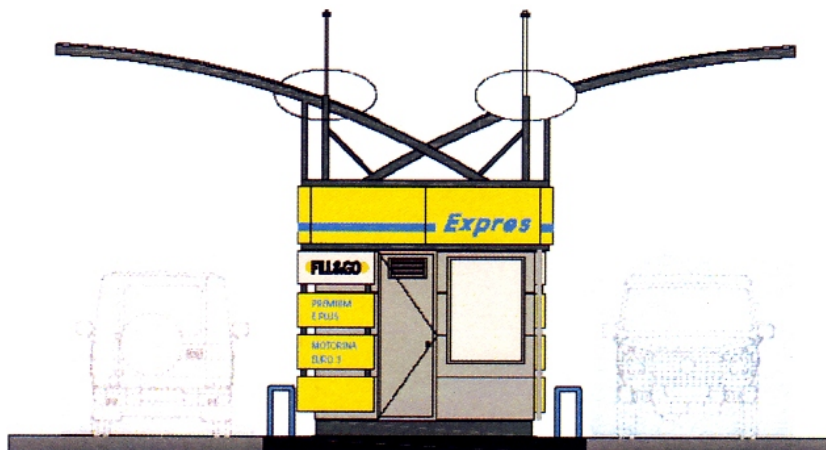

(21) f 2006 0887 - 3.1

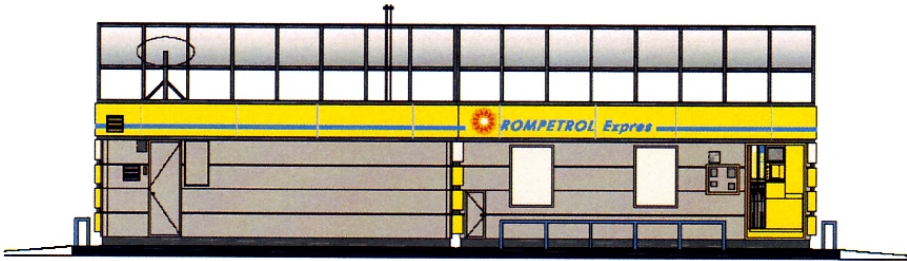

(21) f 2006 0887 - 3.2

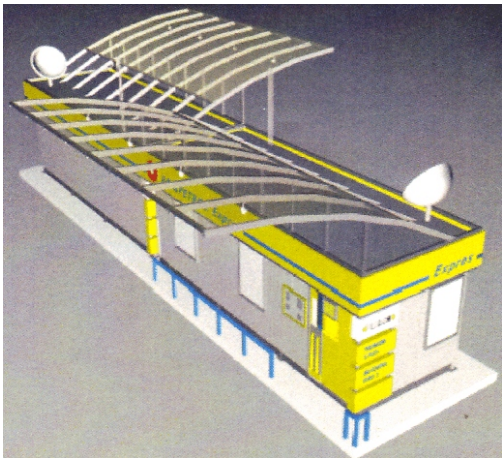

(21) f 2006 0887 - 3.3



(21) f 2006 0887 - 4.1



(21) f 2006 0887 - 4.2

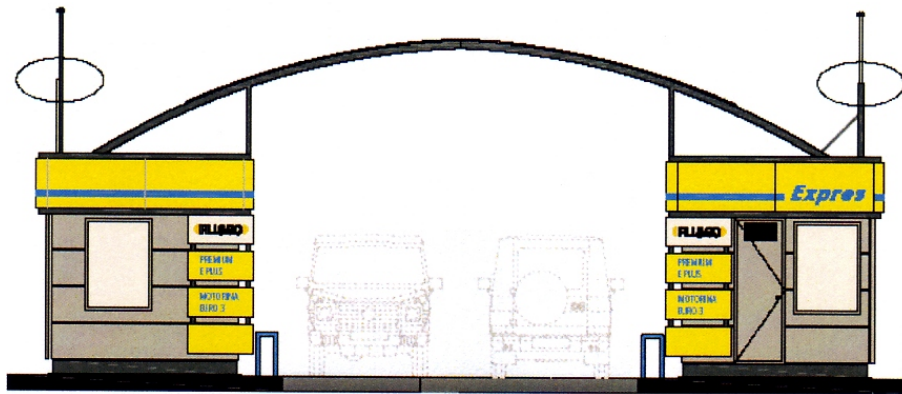

(21) f 2006 0887 - 4.3



**LISTA CERERILOR DE ÎNREGISTRARE  
A DESENELOR ȘI MODELELOR  
INDUSTRIALE PUBLICATE, ARANJATE**

- ÎN ORDINEA CRESCĂTOARE  
A NUMERELOR DE ÎNREGISTRARE**
- ÎN ORDINEA ALFABETICĂ  
A SOLICITANȚILOR**





**LISTA CERERILOR DE ÎNREGISTRARE A DESENELOR ȘI MODELELOR INDUSTRIALE  
PUBLICATE, ARANJATE ÎN ORDINEA CRESCĂTOARE  
A NUMERELOR DE ÎNREGISTRARE**

Numărul depozitului național	Clasa și subclasa	Data depozitului	Număr modele/desene	Pagina
<b>f 2006 0725</b>	10-04	02.08.2006	1/2	22
<b>f 2006 0730</b>	07-06	04.08.2006	2/6	17
<b>f 2006 0738</b>	19-08	11.08.2006	1/1	36
<b>f 2006 0739</b>	01-04	11.08.2006	4/8	12
<b>f 2006 0740</b>	11-05	11.08.2006	3/3	24
<b>f 2006 0754</b>	04-02	18.08.2006	1/6	12
<b>f 2006 0755</b>	13-03	21.08.2006	11/12	26
<b>f 2006 0756</b>	13-02	21.08.2006	3/3	25
<b>f 2006 0757</b>	13-03	21.08.2006	3/3	28
<b>f 2006 0758</b>	19-08	21.08.2006	1/1	36
<b>f 2006 0759</b>	06-01	21.08.2006	1/1	15
<b>f 2006 0760</b>	17-03	21.08.2006	2/2	35
<b>f 2006 0763</b>	19-08	22.08.2006	1/1	36
<b>f 2006 0778</b>	09-01, 02	31.08.2006	4/7	18
<b>f 2006 0834</b>	25-04	08.09.2006	4/4	47
<b>f 2006 0846</b>	09-03, 14-99	19.09.2006	1/6	21
<b>f 2006 0848</b>	25-01	21.09.2006	6/6	42
<b>f 2006 0853</b>	12-08	07.09.2005	1/0	25
<b>f 2006 0854</b>	21-01	07.09.2005	1/0	40
<b>f 2006 0855</b>	26-06	11.11.2005	3/0	48
<b>f 2006 0856</b>	12-16	27.01.2006	2/0	25
<b>f 2006 0857</b>	26-05	21.03.2006	1/0	48
<b>f 2006 0858</b>	08-05	09.03.2006	1/0	18
<b>f 2006 0859</b>	09-01	17.03.2006	1/0	20
<b>f 2006 0860</b>	09-01	09.03.2006	1/0	20
<b>f 2006 0861</b>	09-01	09.03.2006	1/0	20
<b>f 2006 0862</b>	12-16	17.03.2006	10/0	25
<b>f 2006 0863</b>	19-02	13.03.2006	1/0	35
<b>f 2006 0864</b>	10-07	29.03.2006	6/0	23

Numărul depozitului național	Clasa și subclasa	Data depozitului	Număr modele/desene	Pagina
<b>f 2006 0865</b>	14-03	27.03.2006	2/0	28
<b>f 2006 0866</b>	23-03	20.03.2006	5/0	42
<b>f 2006 0867</b>	10-07	29.03.2006	1/0	23
<b>f 2006 0868</b>	09-03	08.03.2006	4/0	22
<b>f 2006 0869</b>	10-04	08.03.2006	1/0	23
<b>f 2006 0870</b>	14-03	31.05.2005	2/0	28
<b>f 2006 0871</b>	25-01	31.07.2006	1/0	43
<b>f 2006 0872</b>	10-02	17.07.2006	1/0	22
<b>f 2006 0873</b>	04-02	14.07.2006	1/0	15
<b>f 2006 0874</b>	09-01	27.06.2006	1/0	20
<b>f 2006 0875</b>	03-01	24.02.2006	1/0	12
<b>f 2006 0876</b>	13-03	25.08.2006	3/0	28
<b>f 2006 0883</b>	15-01	28.09.2006	1/8	28
<b>f 2006 0886</b>	28-99	03.10.2006	7/7	48
<b>f 2006 0887</b>	25-03	03.10.2006	8/30	43
<b>f 2006 0888</b>	09-01	04.10.2006	3/3	20
<b>f 2006 0891</b>	19-08	05.10.2006	2/2	36
<b>f 2006 0892</b>	09-01	05.10.2006	7/7	20
<b>f 2006 0893</b>	09-01	05.10.2006	1/5	20
<b>f 2006 0895</b>	09-01	06.10.2006	5/5	21
<b>f 2006 0896</b>	09-01	06.10.2006	5/5	21
<b>f 2006 0901</b>	06-01, 06	12.10.2006	6/6	15
<b>f 2006 0904</b>	20-03	13.10.2006	3/3	40
<b>f 2006 0908</b>	19-08	17.10.2006	1/1	37
<b>f 2006 0909</b>	19-08	17.10.2006	2/2	38
<b>f 2006 0910</b>	19-08	17.10.2006	8/8	38
<b>f 2006 0911</b>	19-08	17.10.2006	1/1	40
<b>f 2006 0915</b>	19-03	18.10.2006	1/1	35
<b>f 2006 0918</b>	23-02	24.10.2006	1/1	40
<b>f 2006 0922</b>	19-08	25.10.2006	3/3	40
<b>f 2006 0923</b>	19-08	25.10.2006	1/1	40
<b>f 2006 0924</b>	11-02	26.10.2006	3/6	23
<b>f 2006 0925</b>	06-08	26.10.2006	2/2	16

Numărul depozitului național	Clasa și subclasa	Data depozitului	Număr modele/desene	Pagina
<b>f 2006 0926</b>	23-02	26.10.2006	1/1	40
<b>f 2006 0927</b>	23-02	26.10.2006	1/1	41
<b>f 2006 0928</b>	09-09	26.10.2006	1/1	22
<b>f 2006 0950</b>	23-02	31.10.2006	1/1	41
<b>f 2006 0951</b>	08-06	31.10.2006	2/2	18
<b>f 2006 0952</b>	23-02	31.10.2006	3/3	41

**LISTA CERERILOR DE ÎNREGISTRARE A DESENELOR ȘI MODELELOR  
INDUSTRIALE PUBLICATE, ARANJATE ÎN ORDINEA  
ALFABETICĂ A SOLICITANȚILOR**

Nume și adresă solicitant	Număr depozit	Clasa și subclasa	Pagina
<b>ADAZIA IMPEX S.R.L.</b> , str. Preciziei, nr. 1, Craiova, DJ 200747, 2067	f 2006 0923	19-08	40
<b>ADAZIA IMPEX S.R.L.</b> , str. Preciziei, nr. 1, Craiova, DJ 200747, 2067	f 2006 0922	19-08	40
<b>AGROS NOVA SP. ZO. O.</b> , Al. Stanow Zjedonczonych 61 a, Warszaw, 04-028, 2692	f 2006 0895	09-01	21
<b>AGROS NOVA SP. ZO. O.</b> , Al Stanow Zjednoczonych 61a, Warsawa, 04-028, 2044	f 2006 0892	09-01	20
<b>AGROS NOVA SP. ZO. O.</b> , Al. Stanow Zjednoczonych 61a, Warszaw, 04-028, 2686	f 2006 0888	09-01	20
<b>AGROS NOVA SP. ZO. O.</b> , Al. Stanow Zjedonczonych 61 a, Warszaw, 04-028, 2692	f 2006 0896	09-01	21
<b>ARKIANE SARL</b> , Quartier de Suze, Charmes sur Rhone, F-07800, 2806	f 2006 0866	23-03	42
<b>S.C. AUTO CHIM S.R.L.</b> , str. Kornis Ferenc, nr. 9, Odorheiu Secuiesc, 535600, 2650	f 2006 0758	19-08	36
<b>BREITLING S.A.</b> , Schlachthausstrasse 2, Case Postale 1132, Granges, CH-2540, 2807	f 2006 0867	10-07	23
<b>Burg Dario</b> , via G. Galilei 41, Trezo D'acquileia (Ud), I-33050, 2851 Papatot Ivano, via Levata 67, Fiumicello (Ud), I-33050, 2852	f 2006 0876	13-03	28
<b>Celine Storandt</b> , Tauxgasse 22, Salzburg, A-5020, 2848	f 2006 0873	04-02	15
<b>Chamard Olivier</b> , 280, Rue Beaupre, L'anaphora, Beaumont, F-74160, 2850	f 2006 0875	03-01	12
<b>S.C. CONTACTOARE S.A.</b> , str. Mesteacănului, nr. 10, Buzău, 2649	f 2006 0755	13-03	26
<b>S.C. CONTACTOARE S.A.</b> , str. Mesteacănului, nr. 10, Buzău, 2649	f 2006 0756	13-02	25
<b>S.C. CONTACTOARE S.A.</b> , str. Mesteacănului, nr. 10, Buzău, 2649	f 2006 0757	13-03	28
<b>Costea Vasile</b> , str. Dumbravei, nr. 9, Târgu-Mureș, MS 540127, 2699 Costea Katalin, str. Dumbravei, nr. 9, Târgu-Mureș, MS 540127, 2700	f 2006 0901	06-01, 06	15
<b>CREABETON MATERIAUX S.A.</b> , Bahnhofstrasse, Lyss, CH-3250, 2817	f 2006 0871	25-01	43

Nume și adresă solicitant	Număr depozit	Clasa și subclasa	Pagina
<b>S.C. CRIS TIM2 PRODCOM S.R.L.</b> , b-dul Bucureștii Noi, nr. 140, et. 1-2-3, sector 1, București, B 012367, 2715	f 2006 0910	19-08	38
<b>Czine Attila</b> , str. Csaszar Balint, nr. 1, Sfântu Gheorghe, CV 520032, 2071	f 2006 0834	25-04	47
<b>DAIMLERCHRYSLER AG.</b> , Epplestrasse nr. 225, Stuttgart, D 70567, 449	f 2006 0855	26-06	48
<b>DAIMLERCHRYSLER AG.</b> , Epplestrasse nr. 225, Stuttgart, D 70567, 449	f 2006 0854	21-01	40
<b>DAIMLERCHRYSLER AG.</b> , Epplestrasse nr. 225, Stuttgart, D 70567, 449	f 2006 0853	12-08	25
<b>DAIMLERCHRYSLER AG.</b> , Epplestrasse nr. 225, Stuttgart, D 70567, 449	f 2006 0862	12-16	25
<b>DAIMLERCHRYSLER AG.</b> , Epplestrasse nr. 225, Stuttgart, D 70567, 449	f 2006 0856	12-16	25
<b>DALAN KIMYA ENDUSTRI ANONIM SIRKETI</b> , Kemalpasa Cad. No. 9, Pinarbasi, Izmir, TR-35360, 2808	f 2006 0868	09-03	22
<b>DELACO DISTRIBUTION S.R.L.</b> , str. Căpitan Ilie Birt, nr. 17, Brașov, 500127, 2655	f 2006 0763	19-08	36
<b>Dobre Dan Lucian</b> , str. Nicolae Constantinescu, nr. 6, bl. 15a, sc. B, ap. 14, sector 1, București, B 011713, 2437	f 2006 0952	23-02	41
<b>Dobre Dan Lucian</b> , str. Nicolae Constantinescu, nr. 6, bl. 15a, sc. B, ap. 14, sector 1, București, B 011713, 2437	f 2006 0951	08-06	18
<b>Dobronauteanu Ion-Șerban</b> , intrarea Bitolia, nr. 28, sector 1, București, 011677, 2601	f 2006 0893	09-01	20
<b>S.C. DOLPLAST S.R.L.</b> , str. Gîrlești, nr. 119, Craiova, DJ 200778, 2101	f 2006 0924	11-02	23
<b>S.C. DOLPLAST S.R.L.</b> , str. Gîrlești, nr. 119, Craiova, DJ 200778, 2101	f 2006 0928	09-09	22
<b>S.C. DOLPLAST S.R.L.</b> , str. Gîrlești, nr. 119, Craiova, DJ 200778, 2101	f 2006 0927	23-02	41
<b>S.C. DOLPLAST S.R.L.</b> , str. Gîrlești, nr. 119, Craiova, DJ 200778, 2101	f 2006 0926	23-02	40
<b>S.C. DOLPLAST S.R.L.</b> , str. Gîrlești, nr. 119, Craiova, DJ 200778, 2101	f 2006 0925	06-08	16
<b>EDITURA TEORA S.R.L.</b> , str. Serboda, nr. 1, bl. V19, ap. 67, sector 5, București, 2674	f 2006 0846	09-03, 14-99	21

Nume și adresă solicitant	Număr depozit	Clasa și subclasa	Pagina
<b>Florea Emilian</b> , aleea Rozelor, nr. 2, ap. 1, Rm. Vâlcea, 240209, 2641	f 2006 0738	19-08	36
<b>S.C. GALMOPAN S.A.</b> , b-dul G. Coșbuc, nr. 257, Galați, GL 800157, 1964	f 2006 0891	19-08	36
<b>GEMINI STAR EXIM S.R.L.</b> , str. Nicolae Grigorescu, nr. 29, bl. Y9d, et. 7, ap. 32, sector 3, București, B 030437, 2684	f 2006 0886	28-99	48
<b>GLAXOSMITHKLINE CONSUMER HEALTHCARE GMBH &amp; CO. KG</b> , Bussmatten 1, Buehl (Baden), D-77815, 2161	f 2006 0754	04-02	12
<b>HENKEL KOMMANDITGESELLSCHAFT AUF AKTIEN</b> , Henkelstrasse nr. 67, Dusseldorf, D 40589, 326	f 2006 0863	19-02	35
<b>HONDA MOTOR CO., LTD.</b> , 1-1, Minamiaoyama 2-Chome, Minato-Ku, Tokyo, JP 2682	f 2006 0883	15-01	28
<b>S.C. HORA S.A.</b> , str. Salcânilor, nr. 3, Reghin, 545300, 2652	f 2006 0760	17-03	35
<b>KOMPEN PVC YAPI VE INSAAT MALZEMELERI SANAYI TICARET ANONIM SIRKETI</b> , Konya-Afyon Karayolu 45. Km Ladik Mevkii Sarazonu, Turcia, TR 1256	f 2006 0848	25-01	42
<b>KONINKLIJKE PHILIPS ELECTRONICS N.V.</b> , Groenewoudseweg 1, Ba Eindhoven, NL-5621, 2360	f 2006 0865	14-03	28
<b>MC PERSON SPA</b> , via Maestra, 242, Cordenos, I 33084, 1416	f 2006 0870	14-03	28
<b>S.C. MECANEX S.A.</b> , str. Manolești Deal, nr. 60-62, Botoșani, 710005, 2651	f 2006 0759	06-01	15
<b>MGI LUXURY GROUP S.A.</b> , Nidaugasse 35, Bienne, CH-2502, 2151	f 2006 0864	10-07	23
<b>MONTRES WYLER SA GENEVE</b> , Boulevard James-Fazy 4, Geneve, CH-1211, 2846	f 2006 0872	10-02	22
<b>NESTLE WATERS FRANCE</b> , 20, Rue Rouget de Lisle, Issy-Les-Moulineaux, F-92130, 2802	f 2006 0860	09-01	20
<b>NESTLE WATERS FRANCE</b> , 20, Rue Rouget de Lisle, Issy-Les-Moulineaux, F-92130, 2802	f 2006 0861	09-01	20
<b>S.C. NEW TREND MEDIA S.R.L.</b> , șoseaua Nordului, nr. 20, et. III, Biroul 3, sector 1, București, B 014103, 2714	f 2006 0909	19-08	38
<b>Panait Flaviu</b> , str. Ioan Slavici, nr. 45/a, Satu Mare, 440038, 2642	f 2006 0740	11-05	24
<b>PARFUMS GIVENCHY</b> , SOCIETE ANONYME, 77, Rue Anatole France, Levallois Perret, F-92300, 2849	f 2006 0874	09-01	20
<b>S.C. QUILL IMPORT EXPORT S.R.L.</b> , șoseaua Mihai Bravu, nr. 75-83, bl. C17, sc. B, et. 2, ap. 62, sector 2, București, B 021311, 2723	f 2006 0915	19-03	35

Nume și adresă solicitant	Număr depozit	Clasa și subclasa	Pagina
<b>R.A. IMPRIMERIA BĂNCII NAȚIONALE A ROMÂNIEI</b> , str. Smârdan, nr. 2 sector 3, București, B 030074, 2713	f 2006 0908	19-08	37
<b>S.C. RECUNOȘTIȚA PRODCOM IMPEX S.R.L.</b> , str. Gării, nr. 661, Filipești de Pădure, PH 107245, 2716	f 2006 0911	19-08	40
<b>S.C. RO. PLAST INDUSTRY S.R.L.</b> , aleea Zvorișteea, nr. 1, bl. D29, sc. C, ap. 45, sector 6, București, B 062048, 2752	f 2006 0918	23-02	40
<b>S.C. RO. PLAST INDUSTRY S.R.L.</b> , aleea Zvorișteea, nr. 1, bl. D29, sc. C, ap. 45, sector 6, București, B 062048, 2752	f 2006 0950	23-02	41
<b>ROMPETROL DOWNSTREAM S.A.</b> , str. Macul Roșu, nr. 1-3, sector 1, București, B 011028, 2685	f 2006 0887	25-03	43
<b>S.C. S&amp;H HOLDING S.A. L.</b> , Alashrafie-Al Siuf, bl. Abdulah Hanna, Beirut, 2637	f 2006 0739	01-04	12
<b>SKIL EUROPE B.V.</b> , Konijnenberg 60, Bd Breda, NL-4825, 2801	f 2006 0858	08-05	18
<b>S.C. TAGUS CONTOR ROMÂNIA S.R.L.</b> , sat Balciu, comuna Miroslava, 2623	f 2006 0725	10-04	22
<b>TEFAL</b> , Zone Industrielle Des Granges, Rumilly, F-74150, 2037	f 2006 0869	10-04	23
<b>THORN EUROPHANE (SOCIETE ANONYME)</b> , 156, Boulevard Haussmann, Paris, F-75008, 2372	f 2006 0857	26-05	48
<b>ULRIC DE VARENS S.A.</b> , 47, Rue Boissiere, Paris, F-75116, 2386	f 2006 0859	09-01	20
<b>UNISTRAP PATENT HOLDING LIMITED</b> , U0195, Jalan Merdeka, Federal Territory of Labuan, 87007, 2631	f 2006 0730	07-06	17
<b>Vass Csaba</b> , str. Sării, nr. 1007, Corund, 2662	f 2006 0778	09-01, 02	18
<b>S.C. VESTA INVESTMENT S.R.L.</b> , Calea Bucureștilor, nr. 1, Otopeni, IF 075100, 2257	f 2006 0904	20-03	40





**LISTA DESENELOR ȘI MODELELOR INDUSTRIALE  
(DMI), ÎNREGISTRATE ÎN REGISTRUL NAȚIONAL  
AL DESENELOR ȘI MODELELOR INDUSTRIALE,  
CONFORM HOTĂRÂRII COMISIEI  
DE SPECIALITATE A O.S.I.M.**

- **DMI depuse pe cale națională**
- **DMI depuse pe cale internațională**



**LISTA DESENELOR ȘI MODELELOR INDUSTRIALE ÎNREGISTRATE ÎN REGISTRUL NAȚIONAL AL  
DESENELOR ȘI MODELELOR INDUSTRIALE,  
CONFORM HOTĂRÂRII COMISIEI DE SPECIALITATE A O.S.I.M.**

**Partea I - desene și modele industriale, depuse pe cale națională**

Nr. din Registrul Național al Desenelor și Modelelor Industriale	Nr. din Registrul Național al cererilor depuse	Data depozitului	Titular	Publicat în BOPI - DMI nr./data
16656	2005/1019	07.12.2005	STAN GHEORGHE	3/30.03.2006
16657	2006/0079	20.12.2005	S.C. DOLPLAST S.R.L.	4/28.04.2006
16658	2006/0102	08.02.2006	S.C. FEROMET M S.R.L.	4/28.04.2006
16659	2006/0105	08.02.2006	S.C. FEROMET M S.R.L.	4/28.04.2006
16660	2006/0112	25.11.2005	S.C. MOBILIERUL S.R.L.	4/28.04.2006
16661	2006/0113	25.11.2005	S.C. MOBILIERUL S.R.L.	4/28.04.2006
16666	2005/0670	04.08.2005	S.C. INDUSTRY SYSTEMS S.R.L.	12/30.12.2005
16667	2005/0711	18.08.2005	FRIESLAND HUNGARIA RT.	12/30.12.2005
16668	2005/0776	05.09.2005	S.C. GAMA S.R.L.	1/30.01.2006
16669	2005/0780	06.09.2005	S.C. ADRIANO COMPANY '96 S.R.L.	1/30.01.2006
16670	2005/0846	07.10.2005	S.C. FARMEC S.A.	12/30.12.2005
16671	2005/1024	09.12.2005	S.C. MARTPLAST S.R.L.	1/30.01.2006
16672	2005/0700	16.08.2005	S.C. FARMEC S.A.	11/30.11.2005
16673	2005/0701	16.08.2005	S.C. FARMEC S.A.	11/30.11.2005

**Partea a II-a - desene și modele industriale, depuse pe cale internațională**

Nr. din Registrul Național al Desenelor și Modelelor Industriale	Nr. din Registrul Național al cererilor depuse	Data depozitului	Titular	Publicat în Buletinul de Desene și Modele Internaționale numărul/data
16662	2006/0705	13.01.2006	MAINETTI GMBH	6/31.07.2006
16663	2006/0713	27.04.2006	WELLE FRANCE S.A.	6/31.07.2006
16664	2006/0716	03.02.2005	REDER PROJECT	6/31.07.2006
16665	2006/0784	24.02.2006	MAINETTI GMBH	7/31.08.2006
16674	2006/0701	09.01.2006	HENKEL KOMMANDIT-GESELLSCHAFT AUF AKTIEN	6/31.07.2006
16675	2006/0710	20.01.2006	TAMPIERI GABRIELE	6/31.07.2006
16676	2006/0714	01.05.2006	CYBER VITRINE	6/31.07.2006
16677	2006/0717	07.06.2006	ULRIC DE VARENS S.A.	6/31.07.2006
16678	2006/0720	24.05.2006	KLIMASAN KLIMA SANAYI VE TICARET ANONIM SIRKETI	6/31.07.2006
16679	2006/0723	03.01.2006	HENKEL KOMMANDIT-GESELLSCHAFT AUF AKTIEN	6/31.07.2006
16680	2006/0627	28.12.2005	ADAM OPEL GMBH	5/30.06.2006
16681	2006/0629	28.12.2005	ADAM OPEL GMBH	5/30.06.2006
16682	2006/0630	28.12.2005	ADAM OPEL GMBH	5/30.06.2006
16683	2006/0631	28.12.2005	ADAM OPEL GMBH	5/30.06.2006
16684	2006/0632	28.12.2005	ADAM OPEL GMBH	5/30.06.2006
16685	2006/0633	28.12.2005	ADAM OPEL GMBH	5/30.06.2006
16686	2006/0639	28.12.2005	AKRAPOVIC IGOR	5/30.06.2006
16687	2006/0645	01.05.2006	BULGARI TIME S.A.	5/30.06.2006

**| MENȚINERI ÎN VIGOARE**



**TABEL CERTIFICATE MENȚINERI ÎN VIGOARE**

Nr. certificat	Nr. depozit	Societate	Termen de valabilitate
1571	1995/3509	BATH & BODY WORKS INK	09.12.2006 - 09.12.2010
4745	1996/4832	MAG INSTRUMENT	09.12.2006 - 09.12.2011
4746	1996/4831	MAG INSTRUMENT	09.12.2006 - 09.12.2011
4747	1996/4833	MAG INSTRUMENT	09.12.2006 - 09.12.2011
4748	1996/4834	MAG INSTRUMENT	09.12.2006 - 09.12.2011
11520	2001/1322	ALKA CO S.R.L.	13.12.2006 - 13.12.2011
11615	2001/1545	ALKA CO S.R.L.	13.12.2006 - 13.12.2011
11892	2001/1598	NEGRO 2000 S.R.L.	29.11.2006 - 29.11.2011
12019	2001/1608	ARTFIL S.A.	04.12.2006 - 04.12.2011
12116	2001/1613	SAMUX MEX	10.12.2006 - 10.12.2011
12117	2001/1615	SAMUX MEX	10.12.2006 - 10.12.2011
12199	2002/0467	NIVIN TRADING CO S.R.L.	27.03.2007 - 27.03.2012
12514	2002/0466	NIVIN TRADING CO S.R.L.	27.03.2007 - 27.03.2012
13414	2003/0007	AMBASADOR PLUS	09.01.2007 - 09.01.2013
14872	2003/1365	UNIVERSAL S.A.	03.12.2006 - 03.12.2011
14993	2003/0341	UNIVERSAL TRADE COMP. S.A.	02.04.2006 - 02.04.2013





**LISTA TITULARILOR DECĂZUȚI  
DIN DREPTURI**



## DECĂDERI

NR. DEPOZIT	SOCIETATEA
f 2005 0326	BICA ION
f 2005 0327	BICA ION
f 2005 0350	ION ARDELEAN
f 2005 0399	FIRMA IMPEXADUR
f 2005 0519	GERGELY LASZLO LORANT
f 2005 0520	GERGELY LASZLO LORANT
f 2005 0539	MULTI PRODUCTION S.R.L.
f 2005 0557	BICA ION



**REVALIDĂRI ALE CERTIFICATELOR  
DE ÎNREGISTRARE**



**REVALIDĂRI ALE CERTIFICATELOR DE ÎNREGISTRARE**

Nr. de desen și model industrial înregistrat	Nr. depozit	Data depozit	Titular
15823	2004/1321	22.12.2004	C.C.F. VICTOR SLAVESCU
15974	2005/0284	19.04.2005	CHIVU VASILE
16001	2005/0271	08.04.2005	RODIPET S.A.
16107	2005/0215	22.03.2005	PET STAR GRUP
16131	2005/0493	10.06.2005	DORNA LACTATE





**MODIFICĂRI ÎN SITUAȚIA JURIDICĂ  
A TITULARILOR**



## MODIFICĂRI ÎN SITUAȚIA JURIDICĂ A TITULARILOR

1. Titularul certificatului de înregistrare nr. **011167** și-a luat ca mandatar pe doamna **CRINA M. FRISCH**, cu domiciliul în **București, str. Av. Petre Crețu, nr. 50, sector 1**.
2. Titularul certificatelor de înregistrare nr. **012998, 012713, 012712, 013015, S.C. AGRO LACTO SAN S.R.L.**, cu sediul în Constanța, b-dul 1 Decembrie 1918, nr. 12, bl. L53A, a **cesionat** drepturile ce decurg din acestea, domnului **NICULAE NEJLOVENU**, cu domiciliul în Constanța, b-dul 1 Decembrie 1918, nr. 10, bl. L52A, sc. C, ap. 28.
3. Titularul certificatelor de înregistrare nr. **012998, 012713, 012712, 013015, NEAJLOVENU NICULAE**, și-a luat ca mandatar pe domnul **CONSTANTIN VLAD**, cu domiciliul în **Constanța, b-dul 1 Decembrie 1918, nr. 5, bl. F16, ap. 34**.
4. Titularul certificatelor de înregistrare nr. **014732, 013269, 015833, CIURTIN PETRU RAUL**, cu domiciliul în județul Alba, Alba Iulia, str. Marin Sorescu, nr. 3, a **cesionat** drepturile ce decurg din acestea, societății **S.C. ALBALACT S.A.**, cu sediul în județul Alba, Alba Iulia, str. Muncii, nr. 4, cod 510200.
5. Titularul certificatelor de înregistrare nr. **012199, 012514, S.C. NIVIN TRADING CO. S.R.L.**, cu sediul în București, b-dul Unirii, nr. 7, bl. 1C, sc. 1, et. 4, ap. 11, sector 5, a renunțat la serviciile mandatarului **AGENȚIA INVENTA**, cu sediul în **București, b-dul Corneliu Coposu, sector 3**.



| ERATE



## TABEL ERATE

Număr depozit național reglementar / certificat de înregistrare	Localizarea erorii în BOPI nr.	Text inițial	Text corect
f 2005 1010	3/2006 pag. 51	(72) -	<i>(72) LIVIU DANIEL CÂRSTEA</i>
-	12/2006 pag. 8, col. 4, rd. 65	YU - Serbia și Muntenegru <sup>6</sup>	-





## **DIVERSE**

- **LISTA CONSILIERILOR ÎN PROPRIETATE INDUSTRIALĂ ȘI A MANDATARILOR AUTORIZAȚI**
- **CENTRE REGIONALE PENTRU PROMOVAREA PROPRIETĂȚII INDUSTRIALE, ÎN ROMÂNIA**
- **ANUNȚURI OFICIALE**
- **MATERIALE INFORMATIVE DIN DOMENIUL PROPRIETĂȚII INDUSTRIALE**



**ROMÂNIA**  
**OFICIUL DE STAT PENTRU INVENȚII ȘI MĂRCI**

**ORDIN nr. 157**  
**24 iulie 1997**

Directorul general al Oficiului de Stat pentru Invenții și Mărci,  
Având în vedere prevederile art.14, alin.3 din Legea 64/1991, privind brevetele de invenție și regula 2,5 din H.G. 152/92, referitoare la profesia de consilier în proprietate industrială,

**ORDIN:**

Art.1. Persoanele ale căror nume figurează în lista anexă la prezentul Ordin, precum și firmele specializate în proprietate industrială se înscriu în **REGISTRUL NAȚIONAL AL CONSILIERILOR ÎN PROPRIETATE INDUSTRIALĂ**, cu menționarea specializării.

Art.2. Prezentul ordin se va publica în Buletinul Oficial de Proprietate Industrială.

DIRECTOR GENERAL,



**AGENȚIILE SPECIALIZATE ÎN PROPRIETATE INDUSTRIALĂ**  
**Pentru luna ianuarie 2007**

Data înființării	Nr. registru agenții	Denumirea completă a cabinetului/agenției Adresa Consilieri cu drept de practică	Domenii	Statut juridic
27.03.1991	001	<b>INVENTA – AGENȚIE DE PROPRIETATE INTELECTUALĂ S.R.L.</b>  București, Bdul Comeliu Coposu nr. 7, bl. 104, sc. 2, ap.31, sect.3, cod 030602, Tel: 021/3200285, Fax: 021/3228325, e-mail: inventa@mc.ro, inventa@mark-patent.ro, turcanu@inventa.ro, GSM: 0744 324510, 0744 339649 Ing. Țuluca Doina, Prof. univ. dr. ing. Țurcanu Constantin, Farm. Rădulescu Mioara, Dr. ing. Lorent Alexandru, Ing. Velțan Loredana, Av. Soare Liliana, Ing. Secăreanu Doina, Arh.ing. Țurcanu Costin Radu, P.A.lic.Dan Ana Nicolina, mat. Benga Bogdan Florin	Brevete Mărci Desene Topografii	SRL
29.05.1991	002	<b>CABINET ENPORA S.R.L.</b>  București, str. George Calinescu nr.52A, ap.1, 011694, Tel: 021 2300990; 031 1001634, Fax: 021 2302311; 031 1007927, pop@patents.ro Ing. Pop Virginia Daisy, Ing. Pop Călin Radu, Ing.Constantin Adrian, Ing. Popescu Bianu Anca, Ing.Velicu Anca	Brevete Mărci Desene Topografii	SRL
23.07.1991	003	<b>PATENTMARK S.R.L.</b>  București str. Dr. N. Turnescu nr. 2,ap.2, sector 5, cod 050467Tel: 021/3121669, Fax: 021/2233963, stema@pcnet.ro Mohonea Liliana, Mohonea Cristian, Borlan T. Radu, Marinescu Ruxandra	Brevete Mărci Desene Topografii	SRL
18.12.1991	004	<b>RODALL AGENȚIE DE PROPRIETATE INDUSTRIALĂ S.R.L.</b>  București, Str. Polonă nr. 115, bl. 15, sc. A, ap. 19 sector 1, cod 010497, Tel: 021/2108342, GSM: 0722 652111, Fax:021/2105794, rodall@b.astral.ro Jur. Bălan Gheorghită, Bălan Valeria, Pițu Dalila	Brevete Mărci Desene Topografii	SRL
25.08.1992	005	<b>INTELECT S.R.L.</b>  Oradea, B-dul Dacia nr. 48 Bl. D10, Ap.3, Tel: 0259/453847, Fax:0259/268094, OP 9-CP 128, cod 410346,e-mail: info@intelect.ro, GSM: 0745 040831 Buzlea Elisabeta, Buzlea Mircea Valentin, Buzlea Narcisa Floricica, Petrache Octavian	Brevete Mărci Desene Topografii	SRL

08.09.1992	006	<b>A.G.V. - AGENȚIE DE PROPRIETATE INDUSTRIALĂ S.R.L.</b>  București, B-dul Magheru, nr. 9, sc. 2, etaj 9, ap. 89, Sector 1, PO BOX 22-246, Tel/Fax: 021/3153684, agv-office@xnet.ro Ing. Voicu Alexandra	Brevete Mărci Desene Topografii	SRL
04.12.1992	008	<b>CONSTANTIN GHIȚĂ OFFICE SRL</b>  Timișoara, str. Take Ionescu nr. 24-28 sc. B ap. 2 judetul Timiș, cod 300042, Tel/Fax: 0256/435976, GSM: 0744 162462, e-mail: ghiță@mail.dnttm.ro, cleliapop@mail.dnttm.ro Ing. Ghiță Constantin, Pop Motogna Clelia	Brevete Mărci Desene	SRL
05.01.1993	009	<b>CABINET DE PROPRIETATE INDUSTRIALĂ S.I.</b>  Timișoara, Str. Moise Dobosan nr.110, cod poștal 300600, GSM: 0722 984909, Tel/Fax: 0256/475105, e-mail: ioan_sovar@yahoo.com Șovar Ioan	Brevete Mărci Desene	SRL
13.05.1993	010	<b>ROMINVENT S.A</b>  București, Str. Ermil Pangratti nr. 35, et.1, sect.1, cod 011882, Tel: 021/2312515, 2312541, Fax: 021/2312550, 2312454, e-mail: office@rominvent.ro Ing. Enescu Lucian, Chim. Larion Sonia, Fil. Rodica Bucătaru, Jur. Mocanu Ion, Fiz. Nicolaescu Daniella, Ing. Corina Duțulescu, Ec. Ghenu Mihaela, Ing. Teodorescu Mihaela, Ing. Rădulescu Melania, Ing. Cosmina Fierăscu, Ing. Ploscă Daniel, Ing. Spătaru Daniela, Ing. Alexandra Hașiu, Dr. Ing. Cristina Popa, Ec. Joitoiu Andreea Simona, Ing. Năstase Cristian, Bio. Enescu Miruna, Dr. Florea Ileana Maria, Dumitrescu Artemis Sorina, Pavel Sorin Eduard, Markusev Denisa Mary, Olteanu Camelia, Siteavu Iulia Adriana, Dragulin Ioana, Ionescu Mihaela	Brevete Mărci Desene Topografii	SA
17.07.1993	011	<b>CABINET INDIVIDUAL "INDEPENDENT PROPINI AGENT"</b>  București, sector 5, Str. Fabrica de chibrituri nr. 42, cod 050183, Tel/Fax: 021/3352938, GSM: 0722 610635 Nicolae Ioan	Brevete Mărci Desene Topografii	CI
03.01.1994	012	<b>AGENTIE DE PROPR. INDUSTRIALA COSTIN SNC</b>  Baia Mare, Str. Șoimului nr. 5, cod 430155 Tel/Fax: 0262/276426, GSM: 0744 966079 Costin Nicolae	Brevete Mărci Desene	SNC
13.03.1995	014	<b>PERSOANĂ FIZICĂ INDEPENDENTĂ TĂTARU DOINA</b>  Piatra Neamț, Str. Apele Minerale nr. 4. cod 610121 Tel: 0233/223602, e-mail: doina_tataru@msn.com Tătaru Doina	Brevete Mărci Desene	PF

30.03.1995	015	<b>CABINET M. OPROIU - CONSILIERE ÎN PROPRIETATE INTELLECTUALĂ SRL</b>  București, Str. Popa Savu, nr. 42, parter, sector 1, cod 011434, Tel: 021/2602833; 021/ 2602834, Fax: 021/2602836; 021/2602835, P.O.Box 2-229, e-mail: office@oproiu.ro Fiz. Oproiu Margareta, MBA arh.Vasilescu Raluca, jur. Sturza Ioana, Fiz.Lazăr Delia, ing.chim.Marin Elena, ing.Ene Silvia, ec. MBA Pătrascu Georgiana, ing.chim.Petrea Dana Maria, filolog Oana Țambrea, ing.chim.Filippi Valentina	Brevete Mărci Desene Topografii	SRL
21.05.1996	017	<b>AGENȚIA DE PROPRIETATE INDUSTRIALĂ "LABIRINT"</b>  Arad, Str. Coriolan Petreanu nr. 28, cod 310151 Tel/Fax: 0257/255842, GSM: 0722 458129, e-mail: labirint@arad.ro Ing. Ivanca Maria	Brevete Mărci Desene	CI
14.11.1996	018	<b>INTEGRATOR Consulting SRL</b>  Cluj Napoca, str. Dunării nr. 25 bl.C1 ap.5, , jud. Cluj, cod 400593 Tel/Fax: 0264/442817, GSM: 0745235585, e-mail: dorin.isoc@aut.utcluj.ro Isoc Dorin	Brevete Mărci Desene	SRL
1997	019	<b>LOYAL PARTNERS -AGENȚIE DE PROPRIETATE INTELLECTUALĂ</b>  Galati, Str. Portului nr.23, Parcul De Soft, cam.307, cod 800025, Tel/Fax: 0236/464847, tel/fax: 0236/407032, GSM: 0722 744241, office@loyalpartners.ro www.loyalpartners.ro ing.jr. Pușcașu Dan	Brevete Mărci Desene Topografii	SRL
01.07.1997	020	<b>AGENȚIE DE PROPRIETATE INTELLECTUALĂ ȘI TRANSFER DE TEHNOLOGIE -AGPITT-SRL</b>  București, B-dul Libertății nr. 12, bl.113, sc.2, ap.28, sector 4; cod 040129, CP 42-106, Tel: 3177693; 3177583;Fax: 021/3178584, GSM: 0744293552; 0724539752, e-mail: faighenov@xnet.ro; office@agpitt.ro Faighenov Marioara	Brevete Mărci Desene	SRL
10.07.1997	016	<b>MILENIUL 3 – AGENȚIE DE PROPRIETATE INDUSTRIALĂ SRL</b>  Pașcani, Str. Moldovei nr. 10, bl. Crinul, sc. A, ap. 28, jud Iași, cod 705200, Tel/Fax: 0232/719190; GSM: 0740 820582 Ing.Burțilă Ioan	Brevete Mărci Desene	SRL



03.10.1997	021	<b>LAZĂR ELENA</b> <b>CABINET DE PROPRIETATE INDUSTRIALĂ</b>  Buzău, Str.Unirii, Bl.16C,Et.3, Ap. 12, cod 120013, OP 1, CP 52, Tel./Fax:0238/724262 GSM: 0723 328633, cpielena@recomplast.ro, lelena2005@personal.ro Lazăr Elena	Brevete Mărci Desene Topografii	Ci
29.10.1997	022	<b>PERSOANĂ FIZICĂ INDEPENDENTĂ</b> <b>BARBU GHEORGHE MIRCEA</b>  București, Șos Iancului nr.21, bl. 106A,sc.B, ap.73, sect.2, Tel/Fax : 021/6536608, 0724.834.010 e-mail : bmircea@mailbox.ro Barbu Gheorghe Mircea	Brevete Mărci Desene	Ci
02.12.1997	023	<b>" HARCOV" A.P.I. S.R.L.</b>  Sfântu Gheorghe, jud. Covasna, Str. Nicolae Iorga nr. 61, bl. 10E, sc. B, ap. 9, cod 520089, Tel: 0267/352267, GSM : 0744435291, stanciu@planet.ro, propind@mail.asimcov.ro Stanciu Adelina	Brevete Mărci Desene	SRL
18.12.1997	024	<b>AGENȚIE DE PROPRIETATE INDUSTRIALĂ ȘI</b> <b>TRANSFER TEHNOLOGIC « STOIAN IOAN »</b>  Roman, Bd. Republicii, bl. 46, sc. C, ap. 35, cod 611146 jud. Neamț, Tel/Fax : 0233/739441, GSM : 0745 643738 Stoian Ioan	Brevete Mărci Desene	Ci
30.01.1998	025	<b>INCOR – CORPADE ALEXANDRU</b>  Brașov, Str. C-tin Vodă Brâncoveanu nr. 54, et.1, ap. 4, cod 500132, Tel : 0268/513577 Corpade Alexandru	Brevete Mărci Desene Topografii	PF
1998	007	<b>ROMPROSPER SERVIMPEX SRL</b> <b>Agentie de proprietate intelectuala -PIVA<sup>®</sup></b>  București, Șos. Mihai Bravu nr. 294, bl.6,sc.B, ap. 63, sector 3, cod 030319, Tel/Fax: 021/3222857, 021/3207419,Mobil:0744654128;0744536405 e-mail: piva@hades.ro, piva@xnet.ro Pioaru Raluca Andreea	Mărci Desene Brevete	SRL
1998	048	<b>PETRU COSTINESCU-DICOSTI</b>  București, Str. Viorele nr. 30, bl. 20 A, ap. 23, sector 4,cod 040428, OP 44 – CP5 , Tel: 021/3303162, e-mail: dicosti@rdslink.ro Petru Costinescu	Brevete Mărci Desene	Ci
27.04.1998	026	<b>PIDES-CABINET DE PROPRIETATE</b> <b>INDUSTRIALĂ</b>  București, Str. Valea Buzăului, nr. 10, bl. G30, ap. 36, sector 3, cod 032334, Tel : 3455351 GSM : 0723 708632, e-mail: sova@cna.ro ing. Șova Dan Eugen	Brevete Mărci Desene Topografii	Ci

23.02.1999	027	<b>SZENTE SÁNDOR</b> Odorheiu Secuiesc, str. Victoriei, nr. 41, bl.U6, et.1, ap.4, jud. Harghita, cod poștal 535600, Tel : 0266/219143, e-mail : prooffice@szente.ro Szente Sándor	Brevete Mărci Desene	CI
21.07.1999	028	<b>NOWAPATENT SRL</b> Medias, str. Lotru, nr.4, bl.92, ap.1 Tel : 0269/841373 ; 0264/833273, Fax : 0269/833273 e-mail : nowapatent@birotec.ro office@nowapatent.ro Danciu Ioan	Brevete Mărci Desene	SRL
30.08.1999	029	<b>CABINET DE PROPRIETATE INDUSTRIALĂ "BIONPI"</b> București, Calea Dorobanților 126-130 Bl. 8, et. 9 Ap. 50 sector 1, cod 010577, Tel/Fax: 021/2316549, GSM: 0723 187944, 0746184697 e-mail: bionpi@b.astral.ro bionpi@hotmail.com; Ing. Ion Rodica Cocuța	Brevete Mărci Desene	CI
12.11.1999	030	<b>AGENȚIE DE CONSULTANȚĂ ÎN PROPRIETATE INTELECTUALĂ ȘI TRANSFER DE TEHNOLOGIE « SPRÎNCEANU NICOLAE »</b> Drobeta Turnu Severin, Str. Gheorghe Ionescu Sisești nr. 96, bl.E2, sc.1, et. 3, ap.8, cod 220212, Tel/Fax : 0252/311690, Mobil :0721796318 e-mail: nicolaesprinceanu@yahoo.com Nicolae Sprinceanu	Brevete Mărci Desene	CI
21.01.2000	031	<b>CABINET INDIVIDUAL IVĂNESCU GABRIEL DAN</b> Brașov, Str. Al. I. Cuza nr. 58 ap. 7, cod 500085, Tel/fax:0268/471650, GSM:0722248415, e-mail: d.ivanescu@xnet.ro Ivănescu Gabriel Dan	Brevete Mărci Desene	CI
15.02.2000	032	<b>CABINET INDIVIDUAL ANGHEL LUMINIȚA DOINA</b> București, Str. Gherghitei Nr.1, Bl.94B, Sc. B, Ap.76, Sector 2, Tel/Fax :021/2407985,GSM : 0723301706 e-mail : anghel.doina@rdslink.ro Ing.Av.Anghel Luminita Doina	Brevete Mărci Desene	CI
24.08.2000	033	<b>APOSTOL SALOMIA P.F.A.</b> Galați, Str. Reg. 11 Siret nr. 15, bl. E4, Et.3, ap. 54, cod 800333, Tel/Fax : 0236/436437, 0766765027, saly_apostol@yahoo.com Ing.Apostol Salomia	Brevete Mărci Desene	CI

07.09.2000	034	<b>AGENȚIA DE PROPRIETATE INDUSTRIALĂ - APIA SRL</b>  București, Str. Romancierilor nr. 5, bl.C14, sc.B, ap.41, sector 6, cod 061791, OP23-CP11, Tel/Fax: 021/7783100, GSM: 0745 031557, e-mail: office@mark-apia.ro, www.mark-apia.ro Visalom Theodor, Visalom Monica	Mărci	SRL
17.10.2000	035	<b>PERSOANĂ FIZICĂ INDEPENDENTĂ BERCEANU MARIA AURELIA</b>  București, Str. Cogîlnic 25, sector 3, Tel: 021/3264568 GSM:0744954085, berceanu_maria_aurelia@yahoo.com Berceanu Maria Aurelia	Brevete Mărci	PF
20.10.2000	036	<b>CABINET PROPRIETATE INDUSTRIALĂ POPESCU ANGELA</b>  București, str. Complexului nr.10, bl.40, ap.14, Tel :021/3243756 GSM : 0723051279, Tel : 0318.04.68.81, angela_intelect@yahoo.com Popescu Angela	Brevete Mărci Desene	CI
25.10.2000	037	<b>PERSOANĂ FIZICĂ INDEPENDENTĂ MATEI ELENA</b>  Bacău, Str. Alecu Russo, bl. 33, Et.6,sc. C, ap.26, cod 600133, Tel: 0234/160424 Matei Elena	Mărci	CI
20.11.2000	038	<b>CABINET INDIVIDUAL' ION FLOREA'</b>  București, Calea Dorobanților 126-130, bl.8,et.9,ap.50, sector 1, cod 010577, Tel/Fax: 021/2316549,GSM: 0724313260, e-mail: flore-a-ion@b.astral.ro, florea_ion@plic.ro Ing.Ion Florea	Mărci	CI
28.11.2000	039	<b>CABINET IN DVIDUAL GREAVU DOINA MARIANA</b>  Sibiu, str. Constantin Noica, bl. 2, ap.21, cod 550169 Tel:0269/218500,Fax:0269/212170, Mobil:0766489179 Ing. Greavu Doina Mariana	Brevete Mărci Desene	CI
11.12.2000	040	<b>INTEL PROTECT SRL</b>  Brașov, B-dul M. Kogălniceanu, nr. 20, bl. 1k, sc. C-D, cod 500173, Tel: 068/413117, Fax: 0268/477333, GSM: 0744 355100 e-mail: intelprotect@ccibv.ro Axente Elena	Mărci Desene	SRL
08.01.2001	041	<b>CABINET "CECIU GABRIELA" CONSULTANȚĂ ÎN DOMENIUL PROPRIETĂȚII INTELLECTUALE</b>  Timișoara, Str. Narciselor, nr. 6, sc. A, ap. 110, jud. Timis, cod postal 300024, Tel/Fax.: 0256/494846; GSM: 0745 388039, e-mail: gabrielaceciu@hotmail.com Ing.Ceciu Gabriela	Brevete Mărci Desene	CI

10.01.2001	042	<b>VLAD CONSTANTIN</b> Constanta, Bd. 1 decembrie 1918 nr. 5, bl. F16, ap.34, cod 900711, Tel/Fax: 0241/625643, GSM: 0722 370300, e-mail: vlad@gmb.ro Vlad Constantin	Brevete Mărci Desene	CI
07.02.2001	043	<b>PERSOANĂ FIZICĂ INDEPENDENTĂ FÎNTÎNĂ RAUL – SORIN</b> Braşov, Str. Griviței nr. 69, bl. 29, sc. D, ap.32, cod 500198, Tel: 0368/802210, Fax: 0268/427713, mobil: 0721379887, 0745361270 e-mail: raul_fantana@yahoo.com Fîntînă Raul Sorin	Brevete Mărci Desene	PF
05.03.2001	045	<b>BIROU DE PROPRIETATE INDUSTRIALA BROJBOIU DUMITRU ADRIAN FLORINEL</b> Piteşti, Bd. Republicii, bl.212,sc. D, ap.16, jud.Argeş, cod 110177, Tel/Fax.: 0348/412529, GSM: 0745 143095,adrian brojboiu@yahoo.com Brojboiu Dumitru Adrian Florinel	Brevete Mărci Desene	CI
12.04.2001	047	<b>INTELLECTUAL PROPERTY OFFICE SRL</b> Bucureşti, Str. Alexandru Moruzzi nr. 6, bl. B6, sc. 2, ap.62, sector 3, cod 031155, Tel/Fax.: 021/3262388, GSM: 0745 094241, e-mail: ipo@b.astral.ro Ciuda Berivoe Anca	Brevete Mărci Desene	SRL
07.05.2001	049	<b>ANDRA MUSATESCU CABINET DE PROPRIETATE INDUSTRIALA</b> Bucureşti, Str. Drumul Taberei nr. 71, bl.TD42, sc.1, et.4, ap.28, sector 6, cod 061366, GSM: 0722 879810, e-mail: amusatescu@dnt.ro Muşatescu Andra Oana	Brevete Mărci Desene Topografii	CI
2001	050	<b>CABINET ACSINTE PAULA-ADRIANA</b> Bucureşti, str. Maior Coravu Ion, nr.1-7, bl. C4, ap.85, Tel/fax: 021/2507396, GSM: 0723317631 paula@legalservices.ro Av. Acsinte Paula Adriana	Mărci	PF
2001	051	<b>PERSOANĂ FIZICĂ INDEPENDENTĂ POPESCU RADU-ROMEO</b> Bucureşti, Bd. Comeliu Coposu nr.3, bl. 101, sc. 3, et.4, ap. 50, sector 3, cod 030601, GSM: 0722 510598, e-mail: rropescu@xnet.ro Popescu Radu Romeo	Brevete Mărci Desene	PF
31.05.2001	071	<b>CONS INTEL BMA CABINET CONSULTANȚĂ</b> Cart. Dorobanti, nr.2, bl. D2, at.1, ap.5,120087, C.P.8- O.P. 1 Buzau, Fax : 0238/719619, GSM: 0745086588, email: marius_bozio@yahoo.com Marius Bozioreanu	Brevete Mărci Desene Topografii	CI

12.09.2001	053	<b>CABINET MIHAI LUCIAN Miculiți &amp; Asociații SCPA (LINKLATERS)</b>  București, Str. Nicolae Iorga, nr. 8, sector 1, cod 010434 Tel : 021/3071500, Fax : 021/3071555 e-mail: lucian.mihai@linklaters.com, Av. Mihai Lucian	Brevete Mărci Desene	PF
21.11.2001	055	<b>ROVALCONS SRL AGENȚIE DE PROPRIETATE INTELECTUALĂ</b>  Câmpina, Str. Orizontului, nr.1, bl. R10, et.7, ap.27, Jud. Prahova, cod 105600, Tel/Fax : 0244/ 371390; GSM :0722 540580, e-mail: rovalcons@xnet.ro Ioacăra Valentin	Brevete Mărci Desene	S.R.L.
2001	056	<b>SOLO INVENT S.R.L.</b>  București, Calea 13 Septembrie, nr. 104, bl. 48, ap. 8, sect. 5, cod 050727, Tel/Fax: 021/4511497, GSM: 0744 313 229, solo_invent@yahoo.com	Brevete Mărci Desene	S.R.L.
2001	057	<b>CABINET N. D. GAVRIL S.R.L.</b>  București, Str. Ștefan Negulescu nr. 6A, sector 1, Tel./fax : 021/2302882, GSM :0722983520, 0723 383 758, e-mail : gavrilnin@yahoo.com cabinetgavril@yahoo.com, Gavril Niculina	Brevete Mărci	S.R.L.
24.04.2002	087	<b>IACOBINI&amp;CO, CONSILIERI IN DREPTUL DE PROPRIETATE INDUSTRIALĂ SRL</b>  Bucuresti, Calea Mosilor, nr.258, bl. 4bis, ap.22, sector 2, Tel : 021/2104690 ;Fax : 021/2104793, e-mail : asimri@yahoo.com, vladrosanu@hotmail.com Iacobini Anca Svetlana, Iacobini Mihnea Razvan	Mărci Brevete Desene Topografii	S.R.L.
04.09.2002	088	<b>MANAGER EXPERT SRL</b>  Tg. Mures, Str. Nicolae Grigorescu, nr. 33, ap.3 Tel :0265/250825 ;0265/233033, evaluator@rdslink.ro Nutiu Emil, Cetina Dan	Mărci	S.R.L.
08.01.2003	059	<b>CABINET INDIVIDUAL - LAPTEȘ ELVINE</b>  Bucuresti, Intrarea Badeni nr.3, Bl.M18, sc. 2, ap.40, sector 3 cod 030471, Tel: 021/3405500, elvine17@yahoo.com	Brevete	CI
11.02.2003	089	<b>RATZĂ ȘI RATZĂ SRL</b>  București, B-dul A.I. Cuza Nr. 52-54, Sect.1, cod 011053, Tel :021/2601348, Fax : 021/2601349 e-mail ; office@ratza-ratza.com Rață Grigore, Rață Andrei Vlad, Mărginean Dragoș	Brevete Mărci Desene	SRL
13.02.2003	062	<b>CABINET INDIVIDUAL ANDRONACHE PAUL</b>  București, Str.Sibiu nr.14, bl.E21, et.6, ap.35, sect 6, Tel/Fax: 021/7250069, GSM: 0722741043, e-mail: paul.andronache@artelecom.ro Andronache Paul	Mărci Desene Topografii Brevete	CI

14.05.2003	090	<b>RAMCONSULTING SRL</b> Cluj Napoca, Str. Augustin Buneanr.28, cod 400170 fax.0364/401528 tel. mobil 0722-229696 e-mail ramcluj@yahoo.com Gânscă Aurelian Tudor	Mărci Desene Topografii Brevete	SRL
16.05.2003	070	<b>CABINET OANA COCOLOI</b> București, Drumul Taberei nr.120, bl.OD1, sc.5, ap.189, sector 6, cod 061413, Tel: 021/7450757, GSM: 0723144664, e-mail: oana_cocoloi@yahoo.com Oana Cocoloi	Mărci Desene	CI
10.06.2003	091	<b>ALLEGRA CONSULTING SRL</b> Bucuresti, Aleea Huedin nr.1, bl.5, sc.1, ap.5, sector 4, cod 040917, GSM: 0722249961, Tel/Fax: 021/3231384 e-mail: gabriela.milcev@allegra.ro; www.allegra.ro Miicev Gabriela	Brevete Mărci Desene Topografii	SRL
19.06.2003	069	<b>RASKAI M M BREVMARC CONSULT S.R.L.</b> Dej, Str. Unirii, nr.3, BL. D8, ap.7, judetul Cluj, 405200, Tel/Fax: 0264/211847, GSM: 0742084050, raskaimm@yahoo.com Raskai Maria	Brevete Mărci Desene Topografii	S.R.L.
01.07.2003	092	<b>CONINFO S.R.L.</b> Târgu Mures, str. Lacrimioarea nr.9, Tel: 0265/210138, Fax: 0265/210109 mobil: 0729618641 e-mail: teodora@coninfo.ro, office@coninfo.ro www.coninfo.ro Itu Teodora	Desene Brevete Mărci	S.R.L.
25.07.2003	093	<b>NESTOR NESTOR DICULESCU KINGSTON PETERSEN – CONSILIERE ÎN P.I. S.R.L.</b> București, sector 1, sos. Bucuresti Ploiesti, nr.1A, Bucharest Business Park, corp A, et.4, camerele 9 si 10 Harsany Alexandru, Culic Andrei Radu, Baci Ana Maria	Mărci Desene	S.R.L.
11.08.2003	66	<b>CABINET INDIVIDUAL FLOREA MIHAELA</b> București, Str. Grigore Alexandrescu nr.1, bl.D7, ap.4, sector1, Fax: 021/2230342 GSM: 0722601120 e-mail: florea@gide.com Florea Mihaela	Mărci Desene Brevete	CI
19.08.2003	068	<b>CABINET DE PROPRIETATE INDUSTRIALA NICOLAE BURCHEL</b> București, Str. Dr. Radovici nr.8, sector 5, cod 050468, Tel: 021/2126515, Fax: 021/4114188, e-mail: nburchel@lenp.ro Nicolae Burghel	Mărci	CI

21.08.2003	094	<b>N.P.C. S.R.L.</b> Braşov, str. Alexandru cel Bun, nr.13, bl.E28, ap.7 cod 500025, OP 1 – CP 298, GSM: 0744520357, e-mail: totu@unitbv.ro Toţu Ioan	Mărci Desene Topografii	SRL
22.10.2003	072	<b>CABINET INDIVIDUAL DE PROPRIETATE INDUSTRIALĂ - NEGOMIREANU LIVIA</b> Bucureşti, Şos. Nicolae Titulescu nr.94, bl.14A, sc 4 ap.127, sect.1, cod 011146, Tel/Fax: 021/2235637, GSM: 0722444719 Negomireanu Livia	Mărci Desene	CI
30.10.2003	073	<b>CABINET DE PROPRIETATE INDUSTRIALA "VIŞOIU LILIAN CATALIN"</b> Bucureşti, Str. Alexandru Vlahuta nr.3, bl. M48, sc.A, ap.7, sector 3, Tel/Fax: 021/3207251, GSM: 0744480657, e-mail: visoiucatalin@yahoo.com, www.visoiucatalin.home.ro jur. Vişoiu Lilian Catalin	Brevete Mărci Desene Topografii	CI
4.11.2003	074	<b>CABINET DE PROPRIETATE INDUSTRIALA "DUNĂREANU MIHAIL"</b> Bucuresti, Bd. Constantin Brâncoveanu nr.8, Bl B2, ap.13, sector 4, Tel: 021/4600419, GSM : 0723398499, e-mail: dunareanu_mileniu3@k.ro Dunăreanu Mihail	Brevete	CI
09.12.2003	151	<b>DONEXPERT SRL</b> Suceava, str. George Enescu nr.34, bl.D72, sc.A, ap.5 Dontu Ovidiu Liviu	Brevete Mărci Desene	SRL
11.12.2003	095	<b>INTERNATIONAL PATENT&amp;MARK S.R.L.</b> Brasov, Str.Jepilor nr.2, Bl A8, sc.C, ap.12, Tel: 0268/319158, e-mail: karlameyndt@yahoo.com, Mendes Viegas Meyndt Karla	Brevete	SRL
12.12.2003	096	<b>EDIPLAST S.R.L.</b> Tg. Mureş, Str. Măgurei nr.25, ap.2, Tel/Fax: 0265/263775, GSM: 0744394036, e-mail: moniadel@artelecom.net Vasilache Virgilius	Mărci Desene Brevete	SRL
22.12.2003	097	<b>SD PETOSEVIC ROMANIA SRL</b> Bucureşti, Calea Victoriei nr.100, sc.1, ap.20, biroul 1, Tel: 021/3057996, Fax: 021/3145481, e-mail: moprea@petosevic.com, acampeanu@petosevic.com, Mobil: 0722259260, 0723522698 Oprea Marilena, Campeanu Ioana Aura	Brevete Mărci Desene Topografii	SRL

2.02.2004	080	<b>CABINET INDIVIDUAL IOANIȚESCU TRAIAN</b> București, Bd. Timișoara nr.49, Bl Cc6, ap.27, sector 6, Tel: 021/4402510 Ioanițescu Traian	Brevete Mărci Desene	CI
2.02.2004	077	<b>CABINET INDIVIDUAL PEICIU ADRIANA</b> Bucuresti, str. Stefan cel Mare nr.230, Bl.46, ap.47, Tel/fax: 021/2360317, 2104132 Peiciu Adriana	Mărci Desene	CI
9.02.2004	098	<b>CABINET ANI FUCIU SRL</b> Com.Snagov, Bloc P53, sc.A, ap.1, jud.Ilfov, Tel: 021/4910123, Fax: 021/3142157, GSM: 0744370196, e-mail: anif@euro.ro , ani.fuciu@euro.ro Fuciu Anișoara	Mărci Desene	SRL
11.02.2004	081	<b>INTEL PROPERTY CONSULT</b> București, Str. Ion Măiorescu, nr.42A, sector 2, Tel: 021/6192276, Fax:021/2123364, 0744506010 Teodorescu Dan Mihai	Brevete Mărci Desene	CI
16.02.2004	099	<b>LEGAL BRAND S.R.L.</b> București, Str. Nicolae Licăreț nr.1, bl.33, sc.C, ap.107, Tel: 0722674635, 0722607380, e-mail: legal.brand@easynet.ro Stăncescu Anca, Stăncescu Alin Cristian	Brevete Mărci Desene Topografii	SRL
22.02.2004	082	<b>CABINET DE PROPRIETATE INDUSTRIALĂ CIUPAN CORNEL</b> Cluj Napoca, Str. Mestecenilor nr.6, bl.9E, ap.2, Tel: 0264/524425; 0264/415051, Fax: 0264/415054, e-mail: comel.ciupan@zeus.east.utcluj.ro Ciupan Cornel	Brevete	CI
26.03.2004	083	<b>CABINET POPESCU LIVIA</b> Bucuresti, bd. Camil Ressu 27, bl.N1, ap.188 Tel: 021/3481010, liviap25@yahoo.com Popescu Livia	Brevete Mărci Desene Topografii	CI
01.06.2004	102	<b>S.C. LUTARIS INTELPROT S.R.L.</b> Timisoara, 300426, str. Ana Ipatescu nr.45, Tel/Fax: 0256/489301, Mobil: 0742143718, 0723319154, e-mail: qualitarium@qualitarium.ro Tărăbici Lucian	Brevete Mărci Desene	SRL
17.06.2004	108	<b>ARIANA AGENȚIE DE PROPRIETATE INDUSTRIALĂ SRL</b> Bucuresti, sect.4, str. Semnic, nr.1, bl.23, ap.90 Tel: 0724260277, bicucristina2000@yahoo.com e-mail: m.constanda@k.ro, office@inregistrare-marci.ro, tel/fax: 0268/315046 Bicu Cristina, Constanda Madalina Timisoara, Calea Aradului, nr.33, ap.7 c_popescu2000@yahoo.com Popescu Codruta Octavia	Brevete Mărci Desene	SRL



14.07.2004	107	<b>ARIANA S.R.L.</b>  Brasov, Bd. 15 noiembrie, nr.90, sc.B, ap.5, 0723204268, tel/fax : 0268/315046, office@inregistrare-marci.ro Bozocea Violeta	Brevete Mărci Desene	SRL
10.09.2004	103	<b>CABINET INDIVIDUAL DE PROPRIETATE INDUSTRIALĂ - MIHAELA PITICU</b>  București, str. Pictor Ion Andreescu nr.31, ap.14 Tel: 6442760, Fax: 2527279, Mobil: 0722398836, e-mail: mihaelapiticu@yahoo.com, mihaelap@musat.ro Piticu Mihaela	Mărci	CI
10.09.2004	104	<b>CABINET INDIVIDUAL DE PROPRIETATE INDUSTRIALĂ – Ana Maria Plăveți</b>  Bucuresti, str. Jules Michelet nr.7, Tel/Fax: 3127005, 2127750, 2127710, office@plaveti.ro, www.plaveti.ro Ana Maria Plăveți	Mărci Brevete	CI
28.10.2004	106	<b>OSTER – SOCIETATE CIVILA PROFESIONALA DE PROPRIETATE INDUSTRIALĂ</b>  Bucuresti, Str. Batiste nr.35, ap. 23, cod 020935, Tel/Fax: 021/3147249 , GSM: 0721254270, 0723177236 traianosiescu@xnet.ro Udrea Elena Rodica, Traian Osiescu	Mărci Desene	S.C.P.
22.12.2004	116	<b>INVEL – AGENȚIE DE PROPRIETATE INDUSTRIALĂ</b>  București, str. Ion Ghica nr.3, ap.20, Fax: 021/4303542, GSM: 0723205048, office@invel.ro Velcea Marian	Brevete Mărci Desene	SRL
06.01.2005	118	<b>EURORESSOURCES SRL</b>  Medias, str. Ion Creangă, nr.4, ap.6, Tel: 0269/843504, Fax: 0269/824812 Fulea Maria	Brevete Mărci Desene	SRL
27.01.2005	111	<b>CABINET INDIVIDUAL – NIȚU ION</b>  Constanta, str. Dezrobirii nr.110, bl. IS8, sc.A, ap.1, Tel: 0241/512608, mobil: 0723317298 Nitu Ion	Mărci Desene Brevete	CI
27.01.2005	112	<b>CABINET VELICA – Agenție de proprietate industrială</b>  Bucuresti, str. Brutus M.I., nr.13, ap.3, cod 050124 Tel/ Fax: 021/3357463, Mobil: 0722645283, www.velica.ro, office@velica.ro Velica Ion Gabriel	Mărci Desene	CI

21.04.2005	129	<b>BRANDYNAMICS AGENTIE DE PROPRIETATE INDUSTRIALA S.R.L.</b>  Piatra Neamt, Aleea Caisilor nr.9, bl.13, ap.17 Tel/fax: 0233/232452, 0364/102070, 0744143965, office@brandynamics.ro, www.brandynamics.ro Pantilimon Mihai, Bran Laura Gabriela	Mărci Desene	SRL
27.04.2005	117	<b>CABINET PROPRIETATE INDUSTRIALĂ ALPER RAMAZAN</b>  Constanța, str. Ștefan cel Mare nr.57, bl.M17, sc.B, ap.17, cod 900683, Tel: 0341/410937, Fax: 0241/635547, Mobil: 0722.704.363, alperramazan@gmail.com, zonguldakro@yahoo.com Alper Ramazan	Mărci	CI
06.06.2005	125	<b>V&amp;F IP CONSULTING SRL</b>  Bucuresti, Bd Camil Ressu, nr.27, bl.N1, ap.214, Tel: 021/3140200, Fax: 021/3140290, Mobil: 0744487223, popescu@vf.ro Popescu Laurentiu Horea	Mărci Desene	SRL
30.06.2005	120	<b>CABINET PROPRIETATE INDUSTRIALĂ PUȘCAȘ NICOLAE IOSIF</b>  București, str. Secerișului nr.25, sector 4, Tel/Fax : 021/ 332.73.88, Mobil: 0722.878.946 Pușcaș Nicolae Iosif	Brevete Mărci Desene Topografii	CI
30.06.2005	121	<b>CABINET PROPRIETATE INDUSTRIALĂ MARIA POP</b>  București, Intrarea Vasile Paun nr.5, ap.2, sector 5, Tel: 021/ 3159040, Fax: 021/3161888, office@legal-assistance.ro Pop Maria	Mărci Desene	CI
18.07.2005	130	<b>CXC TRADEMARK S.R.L.</b>  Bucuresti, sector 1, str. Aviator Stefan Protopopescu nr.1, bl.C6, ap.1, Tel: 021/3177919, Fax: 021/3177505, cosmina_ionescu@hotmail.com Ionescu Laura Cosmina	Mărci	SRL
26.08.2005	126	<b>CABINET DE PROPRIETATE INDUSTRIALĂ ANGHEL PARASCHIVA</b>  Arad, str. Voinicilor nr.51, bl.502, ap.6, Tel: 0357411876, Fax: 0357411876, Mobil: 0723171424, e-mail: anghelvera@yahoo.com Anghel Paraschiva	Brevete	CI
20.09.2005	131	<b>CUNESCU, BALACIU &amp; ASOCIATII CONSILIERE PROPRIETATE INDUSTRIALA</b>  Bucuresti, sector 3, str. Vulcan Judetu nr.13, Tel: 021/ 3275577, 3276633, 3274400; 0745605151, 0723339939; Fax: 021/ 3274310, dinu.petre@cbalaw.ro, monica.badescu@cbalaw.ro, beatrice.onica@cbalaw.ro Onica Jarka Beatrice, Badescu Monica, Petre Dinu	Mărci Desene	SRL

29.09.2005	67	<b>TEODORU &amp; ASSOCIATES INTELLECTUAL PROPERTY AGENCY</b>  Bucuresti, str. Foisorului nr.4, bl.F1C, sc.1, ap.16, Tel: 323.08.38, Fax: 326.39.55, GSM: 0722549219 e-mail: emanuel@teodoru.ro, violeta@teodoru.ro, www.romaniatrademarks.ro Teodoru Violeta, Teodoru Emanuel	Mărci Desene Brevete	CI
04.11.2005	133	<b>FRISCH &amp; PARTNERS SRL</b>  Bucuresti, bdul Magheru nr.7, bl.D, scara 4, ap.114, Tel/ Fax: 3138618, Mobil: 0722212480 Crina Nicoleta Frisch	Mărci Desene Brevete	SRL
10.09.2004	105	<b>CABINET PROPRIETATE INDUSTRIALA – IONDA</b>  Bucuresti, Calea Dorobantilor nr.126, bl.8, ap.50, Tel/fax: 021/2316549, Mobil: 0722687982 Ion Dan Adrian	Mărci Desene	CI
30.06.2005	124	<b>CABINET DE PROPRIETATE INDUSTRIALA SAVU MARIANA</b>  Bucuresti, sos. Nicolae Titulescu nr.92, bl.13, sc.2, ap.54, Tel/ Fax: 2235269, mobil: 0722783660, liliana.savu@credidam.ro Savu Mariana	Mărci Desene	CI
31.10.2005	128	<b>CABINET PROPRIETATE INDUSTRIALA ARINOVA</b>  Arad, 310151, str. Margaretelor, nr.28, Tel/fax: 0257/255842, mobil: 0744246562 Ivanca Gavril	Mărci Desene	CI
05.01.2006	136	<b>TUCA &amp; ASOCIATII I.P. S.R.L.</b>  Bucuresti, str. Daniel Danielopolu, nr.2, cladirea " Alfa Business Center", etaj 2, biroul 7, Tel: 2048898, ciprian.dragomir@tuca.ro Dragomir Ciprian Dumitru	Mărci	SRL
19.01.2006	134	<b>CABINET PROPRIETATE INDUSTRIALA MITU ALIS MIHAELA</b>  Ploiesti, str. Clementei nr.46, Tel: 0244/590154, mobil: 0746108142, alis_mitu@yahoo.com ; marusmitu@ploiesti.astral.ro Mitu Alis Mihaela	Mărci Desene	CI
14.02.2006	137	<b>M.D.P. RIGHTS AGENCY SRL</b>  Brasov, str. Lunga nr.270, cod postal 500450, Tel: 0268/440100, 440313; Fax: 0268/440221, Mobil: 0744355100, e-mail: office@mdp-rights-agency.ro www.mdp-rights-agency.ro Cosescu Camelia	Brevete Mărci Desene Topografii	SRL

30.03.2006	138	<b>CABINET DE PROPRIETATE INDUSTRIALA ROMEO NICOLESCU</b>  Bucuresti, sector 5, str. Dr. Leonte nr.36A, Tel: 3178910, Mobil: 0744535285, Fax: 3178910, e-mail: office@rn-law.ro Nicolescu Mihail Romeo	Mărci	CI
30.03.2006	139	<b>CABINET DE PROPRIETATE INDUSTRIALA RUTA FULGER LAURENTIU</b>  Cluj Napoca, bd. 21 decembrie, nr.40, ap.4, Mobil: 0747892450, ruta_laurentiu@yahoo.com Ruta Fulger Laurentiu	Mărci Desene	CI
30.03.2006	140	<b>AGENTIE DE PROPRIETATE INDUSTRIALA HORATIU APETROAIE</b>  Bucuresti, str. Faurei nr.1, bl.P11, ap.228, Mobil: 0722302801, e-mail: horatiuat@xnet.ro Apetroaie Horatiu Tudor	Mărci Desene	CI
30.03.2006	141	<b>INNOVIS INTELLECTUAL PROPERTY</b>  Bucuresti, sos. Panduri, nr.11, bl.P20, sc.1, ap.34, Tel: 021/4111194, Mobil: 0741572398, e-mail: office@innovis.ro Dumitrescu Oana Irina	Mărci Desene	CI
30.03.2006	142	<b>CABINET INDIVIDUAL PROPRIETATE INDUSTRIALA ALECU BOGDAN</b>  Bacau, str. Vasile Alecsandri nr.63, Tel: 0234/588488, Mobil: 0740274741 Alec Florin Bogdan	Mărci Desene	CI
07.04.2006	152	<b>ACTA MARQUE SRL</b>  Cluj Napoca, str. Dorobantilor nr.3, etj.3, ap.9, Mobil: 0745363752, actamarque@yahoo.com Ciurea Delia	Mărci	SRL
27.04.2006	143	<b>GLOBAL CONSULTING S.R.L.</b>  Iasi, spl. Bahlui, nr.29, bl. B5, sc.A, ap.7, Paunet Alexandrina	Brevete Mărci Desene	SRL
28.04.2006	147	<b>CONSINVENT S.R.L.</b>  Buzau, b-dul Unirii, bl.35B, ap.2, mobil : 0745452268 E-mail: consinvent@yahoo.com Radu Daniela	Brevete Mărci Desene Topografii	SRL
25.05.2006	144	<b>CABINET INDIVIDUAL PROPRIETATE INDUSTRIALA CATALIN NEAGU</b>  Iasi, str. Tutea Petre nr.5, bl.909, tr.1, ap.11, Cod postal: 700730, Tel: 0232/276000, Fax: 0232/405425, 0232/211843, Mobil: 0744514264, e-mail: catalin.neagu@proprietateindustriala.ro, Neagu Catalin	Mărci Desene	CI

25.05.2006	145	<b>BOSTINA SI ASOCIATII – INDUSTRIAL PROPERTY SRL</b>  Bucuresti, sector 1, str. Aleea Alexandru , nr20A, camera 2, Tel/ fax: 021/3194466, Mobil: 0722294830, ovidiu.mihut@gmail.com Mihut Ionel Ovidiu	Mărci Desene	SRL
25.05.2006	146	<b>CABINET INDIVIDUAL PROPRIETATE INDUSTRIALA NICOLAU FLORIN</b>  Ploiesti, str. Gh. Doja, bl.35A1, ap.5, Tel/Fax: 0244/ 596773, Mobil: 0722501414, nicolau@avocatulmeu.ro, Nicolau Florin	Mărci	CI
20.06.2006	149	<b>INTELMMI CONSULT SRL</b>  Tg. Mures, str. Sârguinței nr.39, ap.12, cod poștal 540543, Tel/fax: 0365 401839, mobil: 0745303867, cojocnean_maria@yahoo.com Cojocnean Maria Rodica	Brevete Mărci Desene	SRL
11.07.2006	148	<b>CABINET INDIVIDUAL OANA ALINA STURZA</b>  Bucuresti, Intr. Teiul Doamnei, nr.1, bl.19A, ap.39 Mobil: 0741136409, e-mail: alinasturza@gmail.com Sturza Oana Alina	Mărci Desene	CI
11.09.2006	150	<b>CABINET INDIVIDUAL VALENTINA ȘANTA</b>  Tg.Mures, str. Koos Ferencz nr.21, bl.21, ap.44, Mobil: 074028967, vsanta@gedeon-richter.ro Santa Valentina	Mărci Desene	CI
20.10.2006	154	<b>CABINET INDIVIDUAL ROS VIOREL</b>  Bucuresti, bd.Unirii nr.66, bl.K3, ap.7, Mobil: 0722560675, fax: 3208044, e-mail: viorelros@asdpi.ro Ros Viorel	Brevete Mărci Desene Topografii	CI
26.10.2006	155	<b>CABINET DE PROPRIETATE INDUSTRIALA MIHAELA GIURANIUC</b>  Bucuresti, bd. Unirii nr.43, E2, et.7, ap.75, Tel: 021/3272480, fax: 021/3272480, e-mail: office@giuraniuc.ro Giuraniuc Mihaela	Mărci	CI
26.10.2006	156	<b>CABINET INDIVIDUAL RALUCA ZAHARIA</b>  Bucuresti, str. Foisorului nr.15, bl.F9C, sc.1, ap.54, Mobil: 0723548722, tel: 021/3117908, fax: 021/3117908, e-mail: ralu_haz23@yahoo.com, office@dutescu.com Zaharia Andreea Raluca	Mărci	CI
01.11.2006	159	<b>DICONSULT – Cabinet consiliere in domeniul proprietatii industriale</b>  Cluj Napoca, str. Paring nr.35, sc.1, ap.23, Tel: 0264/565885, mobil: 0724323761, patricia.ciceo@terapia.ro Ciceo Patricia Diana	Mărci Desene	CI

**AGENȚIILE SPECIALIZATE ÎN PROPRIETATE INDUSTRIALĂ  
care funcționează începând cu luna ianuarie 2007**

Data înființării	Nr. registru agenții	Denumirea completă a cabinetului/agenției Adresa Consilieri cu drept de practică	Domenii	Statut juridic
08.12.2006	160	<b>NOMENIUS S.R.L.</b>  Bucuresti, sector 6, Aleea Dealul Macinului, nr.10, bl. D37, sc.B, ap.17 Balan Elena	Mărci Desene	SRL

**LISTA CONSILIERILOR ÎN PROPRIETATE INDUSTRIALĂ, MEMBRI AI CAMEREI NAȚIONALE  
A CONSILIERILOR ÎN PROPRIETATE INDUSTRIALĂ DIN ROMÂNIA, AUTORIZAȚI PENTRU  
DOMENIUL DESENELOR ȘI MODELELOR INDUSTRIALE  
pentru luna ianuarie/ 2007**

Nume și Prenume/ Nr. din Reg. Nat	Denumirea societății Adresa societății	Societate cu obiect de activitate propr.ind.
ACSINTE PAULA- ADRIANA 2000-1160	<b>CABINET ACSINTE PAULA ADRIANA</b>  București, str. Maior Coravu Ion, nr.1-7, bl.C4, ap.85, Tel/fax : 021/2507396, GSM : 0723 317631 paula@legalservices.ro	DA
ALAN LILIANA 1994-1037	<b>BEGA GRUP</b>  Timișoara, Calea Stan Vidrighin nr. 5A, Tel:0256/222103, Fax:0256/190800, GSM : 0724250467 e-mail:alan@tehnomet.ro	NU
ALECU FLORIN BOGDAN 2005-1394	<b>CABINET INDIVIDUAL PROPRIETATE INDUSTRIALA ALECU BOGDAN</b>  Bacau, str. Vasile Alecsandri nr.63, Tel: 0234/588488, Mobil: 0740274741	DA
ANDREI MARIANA 1993-1017	<b>M.Ap.N. – Departamentul pentru armament</b>  București, Drumul Taberei nr. 9-11, sector 6 Tel: 021/4106267; Fax: 021/3151779, 3147327, GSM: 0723668592, e-mail: mariana.andrei@dpa.ro	NU
ANDRONACHE PAUL 2003-1216	<b>CABINET INDIVIDUAL ANDRONACHE PAUL</b>  București, Str.Sibiu nr.14, bl.E21, et.6, ap.35, Tel/Fax: 021/7250069, GSM: 0722741043, e-mail: paul.andronache@artelecom.net	DA
ANGHEL LUMINIȚA DOINA 1993-1020	<b>Cabinet individual ANGHEL LUMINIȚA DOINA</b>  București,Str. Gherghitei nr 1,BI. 94B, Sc.B, Ap.76, sector 2, Tel/Fax: 021/2407985, GSM : 0723 301706, anghel.doina@rdslink.ro	DA
APETROAIE HORATIU TUDOR 2005-1400	<b>AGENTIE DE PROPRIETATE INDUSTRIALA HORATIU APETROAIE</b>  Bucuresti, str. Faurei nr.1, bl.P11, ap.228, Mobil: 0722302801, e-mail: horatiuat@xnet.ro	DA
APOSTOL SALOMIA 1999-1127	<b>PERSOANĂ FIZICĂ</b>  Galați, Str. Reg. 11 Siret nr. 15, bl. E4, ap. 54, Tel/Fax: 0236/436437 GSM 0766765027, saly_apostol@yahoo.com	DA
AXENTE ELENA 1999-46/1	<b>INTEL PROTECT S.R.L.</b>  Brașov, Str. M. Kogălniceanu, nr. 20, bloc 1k, sc. C-D, Tel: 0268/412567, Fax: 0268/477333, GSM: 0722 464314, e-mail:intelprotect@ccibv.ro;	DA

BACIU ANA MARIA 2004-1325	<b>NESTOR NESTOR DICULESCU KINGSTON PETERSEN – CONSILIERE ÎN P.I. S.R.L.</b>  București, sector 1, sos. Bucuresti Ploiesti, nr.1A, Bucharest Business Park, corp A, et.4, Mobil: 0722256758, Tel: 021/2011200	DA
BARBU MIRCEA 1994-1042	<b>PERSOANĂ FIZICĂ</b>  București, Sos.lancului nr.21, bl.106A, sc.b, ap.73, sect.2, Tel/Fax: 021/6536608, 0724.834.010 e-mail: bmircea@mailbox.ro	DA
BALAN ELENA 2005 - 1382	<b>NOMENIUS S.R.L.</b>  Bucuresti, sector 6, Aleea Dealul Macinului, nr. 10, bl. D37, sc.B, ap.17	DA
BĂLAN GHEORGHÎȚĂ 1992-1	<b>RODALL-AGENȚIE DE PROPRIETATE INDUSTIALĂ SRL</b>  București, Str. Polonă nr. 115, bl. 15, Sc.A,Et.4, ap. 19 sect. 1, Tel: 021/2108342, GSM: 0722 652111, Fax: 021/2105794	DA
BĂLAN VALERIA CORNELIA 1996-49	<b>RODALL-AGENȚIE DE PROPRIETATE INDUSTIRALĂ SRL</b>  București, Str. Polonă nr. 115, bl. 15, sc. A, ap. 19 sector 1, Tel: 021/2108342, GSM: 0744 377047, Fax: 021/2105794	DA
BICU CRISTINA MĂDĂLINA 2003-1308	<b>ARIANA AGENTIE DE PROPRIETATE INDUSTRIALA SRL</b>  Bucuresti, sect.4, str. Semnic, nr.1, bl.23, ap.90 Tel: 0724260277, bicucristina2000@yahoo.com office@inregistrare-marci.ro, tel/fax: 021/ 2118746	DA
BLAG IOANA 1994-1039	<b>INDUSTRIA SĂRMEI SA</b>  Câmpia Turzii, Str.Laminoriștilor nr. 145, Județ Cluj Tel : 0264/368661 int 390; 0264/366663	NU
BORLAN T. RADU 2000-1161	<b>PATENTMARK S.R.L.</b>  București str. Dr. N. Turcescu nr. 2, sector 5, Tel: 021/3121669, Fax: 021/2233963, e-mail:stema@pcnet.ro	DA
BOZIOREANU MARIUS ADRIAN 2000-1165	<b>CONS INTEL BMA CABINET CONSULTANȚĂ</b>  Buzău, Cart. Dorobanti 2, bl.D2, et. 1, ap.5 CP 8, OP1, Mobil : 0745086588, Fax : 0238/719619, marius-bozio@yahoo.com	DA
BOZOCEA GINA VIOLETA 2003- 1222	<b>ARIANA S.R.L.</b>  Brasov, Bd. 15 noiembrie, nr.90, sc.B, ap.5, e-mail : 0723204268 , tel/fax : 0268/315046, office@inregistrare-marci.ro	DA



BRAN LAURA GABRIELA 2004 - 1336	<b>BRANDYNAMICS AGENTIE DE PROPRIETATE INDUSTRIALA S.R.L.</b>  Piatra Neamt, Aleea Caisilor nr.9, bl.13, ap.17 Tel/fax: 0364/102070, 0744143965, laura.bran@brandynamics.ro	DA
BROJBOIU DUMITRU ADRIAN FLORINEL 1995-1067	<b>BIROU DE PROPRIETATE INDUSTRIALA</b>  B-dul Republicii bl 212, sc.D, ap.16, Pitești, jud. Arges, tel/fax 0348 /412529, GSM 0745143095 e-mail:adrian_brojboiu@yahoo.com	DA
BUCĂȚARU RODICA FILICA 1993-14	<b>ROMINVENT S.A.</b>  București, Str. Ermil Pangratti nr. 35, et.1, sect.1 Tel: 021/2312515, Fax: 021/2312550 e-mail: office@rominvent.ro	DA
BURȚILĂ IOAN 1993-1022	<b>MILENIUL 3 Agenție de Proprietate Industrială S.R.L.</b>  Pascani, Str. Moldovei nr. 10, bloc Crinul, sc. A, Ap. 28, Tel/Fax: 0232/719190; GSM: 0740 820582	DA
BUZLEA ELISABETA 1993-25	<b>INTELECT S.R.L.</b>  Oradea, B-dul Dacia nr. 48, Bl. D10, Ap.3, OP 9- CP128, Tel 0259/453847, Fax:0259/268094 GSM: 0745 040831, e-mail: info@intelect.ro	DA
BUZLEA MIRCEA VALENTIN 2003- 1234	<b>INTELECT S.R.L.</b>  Oradea, B-dul Dacia nr. 48, Bl. D10, Ap.3, OP9-CP128, Tel 0259/453847, Fax:0259/268094 e-mail: info@intelect.ro	DA
BUZLEA NARCISA FLORICICA 2003- 1235	<b>INTELECT S.R.L.</b>  Oradea, B-dul Dacia nr. 48, Bl. D10, Ap.3, OP9-CP128, Tel 0259/453847, Fax:0259/268094 e-mail: info@intelect.ro	DA
CĂMPEAN GHEORGHE- GEORGEL 1996-1087	<b>NEPTUN SA</b>  Câmpina, Str. Bobâlna nr. 57-63, Jud. Prahova Tel. 0244/335651 (235), Fax. 0244/370338 , 336641, e-mail: neptun@interplus.ro	NU
CAMPEANU IOANA AURA 2005-1409	<b>SD PETOSEVIC ROMANIA SRL</b>  București, Calea Victoriei nr.100, sc.1, ap.20, biroul 1, Tel: 021/3057996, Fax: 021/3145481, e-mail: acampeanu@petosevic.com, Mobil: 0723522698	DA
CECIU GABRIELA 1994-1045	<b>CABINET "CECIU GABRIELA" CONSULTANȚĂ ÎN DOMENIUL PROPRIETĂȚII INTELLECTUALE</b>  300024 Timișoara, Str. Narciselor, nr. 6, sc. A, ap. 110, jud. Timis, Tel/Fax: 0256/494846; GSM: 0745 388 039, e-mail: gabriela@hotmail.com	DA

CICEO PATRICIA DIANA 2005-1412	<b>DICONSULT – Cabinet consiliere in domeniul proprietatii industriale</b>  Cluj Napoca, str. Paring nr.35, sc.1, ap.23, Tel: 0264/565885, mobil: 0724323761, patricia.ciceo@terapia.ro	DA
CIOBANU MARIETTA 1993-1019	<b>COMETAM SRL</b>  București, Str. Cetatea de Baltă nr. 118, bl. 9, ap. 5, sector 6, Tel/Fax: 021/7723008, Mobil :0745181098 e-mail: mciobanu@pcnet.ro	DA
CIUDA-BERIVOE ANCA 1996-41	<b>INTELLECTUAL PROPERTY OFFICE SRL</b>  București, Str. Alexandru Moruzzi nr. 6, bl. B6, sc. 2, et. 8, ap. 62, sector 3; Tel/Fax: 021/3262388, GSM : 0745 094241, ipo@b.astral.ro	DA
COCOLOI OANA 2003- 1263	<b>CABINET OANA COCOLOI</b>  București, Drumul Taberei nr.120, bl. OD1, sc.5, ap. 189, sector 6, Tel : 021/7450757, GSM : 0723144664, e-mail : oana_cocoloi@yahoo.com	DA
COJOCNEAN MARIA RODICA 2003- 1241	<b>INTELMMI CONSULT SRL</b>  Tg. Mures, str. Sârguinței nr.39, ap.12, cod poștal 540543, Tel/fax: 0365 401839, mobil: 0745303867, cojocnean_maria@yahoo.com	DA
COMĂNESCU NADIA VASILICA 2003- 1242	<b>ANTIBIOTICE SA</b>  Iași, Str. Valea Lupului nr.1, Tel: 0232/253600 int.525, Fax: 0232/211020, GSM: 0745371217 , e-mail: trademarks@antibiotice.ro	NU
CONSTANDA CECILIA MĂDĂLINA 2003-1304	<b>ARIANA AGENTIE DE PROPRIETATE INDUSTRIALA SRL</b>  Bucuresti, sect.4, str. Semnic, nr.1, bl.23, ap.90 e-mail: m.constanda@k.ro, office@inregistrare-marci.ro, tel/fax: 0268/315046	DA
CONSTANTIN ADRIAN GEORGE 1999-1148	<b>CABINET ENPORA S.R.L.</b>  București, str. George Calinescu nr.52A, ap.1, 011694, Tel: 021 2300990; 031 1001634, Fax: 021 2302311; 031 1007927, pop@patents.ro	DA
CORPADE ALEXANDRU 1998-35	<b>PERSOANA FIZICĂ - INCOR</b>  Brașov, Str. C-tin Brâncoveanu nr. 54, et. 1, ap. 4, Tel : 0268/513577	DA
COSTINESCU PETRU 1998-1125	<b>PETRU COSTINESCU-DICOSTI</b>  București, Str. Viorele nr. 30, bl. 20A, ap. 23, sector 4, OP 44 – CP5, Tel : 021/3303162, Fax : 021/3304733, e-mail : dicosti@rdslink.ro	DA

COȘESCU CAMELIA 1999-46/2	<b>M.D.P. RIGHTS AGENCY SRL</b>  Brasov, str. Lunga nr.270, cod postal 500450, Tel: 0268/440100, 440313; Fax: 0268/440221, Mobil: 0744355100, e-mail: office@mdp-rights-agency.ro www.mdp-rights-agency.ro	DA
CSAPO MARTINESCU ERNEST 1995-1072	<b>ROMBAT SA</b>  Bistrița, Str. Petru Rareș nr. 3, Bl. 3, sc. C, ap. 38 Tel. 0263/238009, Fax :0263/234010, e-mail: emi@rombat.ro	NU
CSOMOS LILIANA – MARIA 1999-1144	<b>EUROPHARM S. A.</b>  Brașov, Str. Poienelor, nr. 5, Tel: 0268/310007, Fax:0268/314026, e-mail: liliana.csomos@gsk.com	NU
CULIC ANDREI RADU 2003-1248	<b>NESTOR NESTOR DICULESCU KINGSTON PETERSEN – CONSILIERE IN P.I. S.R.L.</b>  București, sector 1, sos. Bucuresti Ploiesti, nr.1A, Bucharest Business Park, corp A, et.1, camerele 9 si 10, GSM: 0744309382, radu.culic@nnkp.ro	DA
DANCIU IOAN 2004 - 1373	<b>NOWAPATENT SRL</b>  Medias, str. Lotru, nr.4, bl.92, ap.1 Tel : 0269/841373 ; 833273 GSM : 0744556074 Fax : 0269/833273, e-mail : nowapatent@birotec.ro, office@nowapatent.ro	DA
DONȚU OVIDIU-LIVIU 2000-1171	<b>DONEXPERT SRL</b>  Suceava, str. George Enescu nr.34, bl.D72, sc.A, ap.5	DA
DRAGULIN IOANA 2005-1385	<b>ROMINVENT S.A.</b>  București, Str. Ermil Pangratti nr. 35, et.1, sector 1, Tel: 021/2312515, 2312541, Fax: 021/2312550, 2312454, e-mail: office@rominvent.ro	DA
DUMITRESCU ARTEMIS SORINA 2003- 1250	<b>ROMINVENT S.A.</b>  București, Str. Ermil Pangratti nr. 35, et.1, sect.1 Tel: 021/2312515, Fax: 021/2312550 e-mail:artemisb@rominvent.ro	DA
DUMITRESCU OANA IRINA 2005 - 1434	<b>INNOVIS INTELLECTUAL PROPERTY</b>  Bucuresti, sos. Panduri, nr.11, bl.P20, sc.1, ap.34, Tel: 021/4111194, Mobil: 0741572398, e-mail: office@innovis.ro	DA
DUȚULESCU CORINA CARMEN 1993-93	<b>ROMINVENT S.A.</b>  București, Str. Ermil Pangratti nr. 35, et.1, sect.1 Tel: 021/2312515, Fax: 021/2312550 e-mail: office@rominvent.ro	DA

ENASTESCU CONSTANTIN MIRCEA 2005-1420	<b>M.A.I. – D.G.P.M.B.</b>  Bucuresti, calea Victoriei nr.17-19, Mobil : 0766444666, e-mail : mircea_enastescu@yahoo.com	NU
ENE SILVIA 2000-1159	<b>CABINET M. OPROIU – CONSILIERE ÎN PROPRIETATE INTELECTUALĂ</b>  București, Str. Popa Savu, nr. 42, parter, sector 1. Tel : 021/2602833, 021/2602834, Fax : 021/2602835, 021/2602836, CP : 2-229, e-mail : office@oproiu.ro	DA
ENESCU LUCIAN 1992-7	<b>ROMINVENT S.A.</b>  București, Str. Ernil Pangratti nr. 35, et. 1, sector1, Tel: 021/2312515, 2312541, Fax: 021/2312550, 2312454, e-mail: office@rominvent.ro	DA
ENESCU MIRUNA 2003- 1254	<b>ROMINVENT S.A.</b>  București, Str. Ernil Pangratti nr. 35, et. 1, sect. 1 Tel: 021/2312515, Fax: 021/2312550 e-mail : menescu@rominvent.ro	DA
FAIGHENOV MARIOARA 1995-1063	<b>AGENȚIE DE PROPRIETATE INTELECTUALĂ ȘI TRANSFER DE TEHNOLOGIE-AGPITT-SRL</b>  București, B-dul Libertății nr. 12, bl.113, sc.2, et.3, ap.28, sector 4; CP 42-106, Tel: 021/3177693; 3177583; Fax : 021/3178584 ; GSM : 0744 293552 ; 0724539752 e-mail : faighenov@xnet.ro; office@agpitt.ro	DA
FĂNTĂNA RAUL-SORIN 1994-23	<b>PERSOANĂ FIZICĂ</b>  Brașov, Str. Griviței nr. 69, bl. 29, sc. D, ap.32, cod 500198, Tel: 0368/802210, Fax: 0268/427713, mobil: 0721379887, 0745361270 e-mail: raul_fantana@yahoo.com	DA
FIERĂSCU COSMINA- CATRINEL 1996-42	<b>ROMINVENT S.A.</b>  București, Str. Ernil Pangratti nr. 35, et. 1, sect. 1 Tel: 021/2312515, Fax: 021/2312550 e-mail: office@rominvent.ro	DA
FLOREA ILEANA MARIA 2003-1258	<b>ROMINVENT S.A.</b>  București, Str. Ernil Pangratti nr. 35, et. 1, sect. 1 Tel: 021/2312515, Fax: 021/2312550 e-mail: iflorea@rominvent.ro	DA
FLOREA MIHAELA 2003-1257	<b>CABINET INDIVIDUAL FLOREA MIHAELA</b>  București, Str. Grigore Alexandrescu nr.1, bl.D7, ap.4, sector1, Fax: 021/2230342 GSM: 0722601120 , e-mail: florea@gide.com	DA
FRISCH CRINA NICOLETA 2000-1172	<b>FRISCH &amp; PARTNERS SRL</b>  Bucuresti, bdul Magheru nr.7, bl.D, scara 4, ap.114, Tel/ Fax: 3138618, Mobil: 0722212480	DA

FUCIU ANIȘOARA 2003-1259	<b>CABINET ANI FUCIU SRL</b>  Com.Snagov, Bloc P53, sc.A, ap.1, jud.Ifov, Tel: 021/4910123, Fax: 021/3142157, 0744370196, e-mail: anif@euro.ro , ani.fuciu@euro.ro	DA
FULEA MARIA 1995-1076	<b>EURORESSOURCES SRL</b>  Medias, str. Ion Creangă, nr.4, ap.6, Tel: 0269/843504, Fax: 0269/824812	DA
GAVRIL NICULINA 2001-1211	<b>CABINET N. D. GAVRIL S.R.L.</b>  București, Str. Ștefan Negulescu nr. 6A, sector 1, 011651 Tel./fax: 021/2302882 , GSM: 0722983520, 0723 383 758, e-mail : cabinetgavril@yahoo.com, gavrilnin@yahoo.com	DA
GAVRILIU ANA-CORINA 1993-1031	<b>BIOTEHNOS S.A.</b>  București, Str. Dumbrava Roșie nr. 18, Tel: 021/2102015 int 120 ; Fax : 021/2109705, GSM 0723302092	NU
GÂNSCA AURELIAN TUDOR 2003-1221	<b>RAMCONSULTING SRL</b>  Cluj Napoca, Str. Augustin Buneanr.28, fax.0364/401528 tel. mobil 0722-229696 e-mail ramcluj@yahoo.com	DA
GHENU MIHAELA 1993-15	<b>ROMINVENT S.A.</b>  București, Str. Ernil Pangratti nr. 35, et.1, sect.1 Tel: 021/2312515, Fax: 021/2312550 e-mail: office@rominvent.ro	DA
GHEORGHICESCU EUGENIA 1994-1048	<b>ICTCM S.A.</b>  București, Șos. Olteniței nr. 103, sector 4, Tel: 021/3321870 , 3323770/437, Fax: 021/3320775, 3321870 GSM:0721863338, e-mail: egheorghicescu@yahoo.com	NU
GHÎȚĂ CONSTANTIN 1992-13	<b>CONSTANTIN GHÎȚĂ OFFICE SRL</b>  Timișoara, Str. Take Ionescu nr. 24-28, sc. B ap. 2 Jud.Timiș, Tel/Fax: 0256/435976, GSM: 0744 162462, e-mail: ghita@mail.dnttm.ro	DA
HARSANY ALEXANDRU 2003-1251	<b>NESTOR NESTOR DICULESCU KINGSTON PETERSEN – CONSILIERE IN P.I. S.R.L.</b>  București, sector 1, sos. Bucuresti Ploiesti, nr.1A, Bucharest Business Park, corp A, et.1, camerele 9 și 10, Tel : 021/2011200, Fax : 021/2011210, GSM : 0722203934	DA
HĂISAN MARIA 2000-1202	<b>GRUPUL INDUSTRIAL ELECTROCONTACT SA</b>  Botoșani, Calea Națională nr.6, Tel: 0231/517172/110, Fax: 0231/ 513710, maria.haisan@electrocontact.ro	NU

IACOBINI ANCA SVETLANA 2003- 1262	<b>IACOBINI&amp;CO, CONSILIERI IN DREPTUL DE PROPRIETATE INDUSTRIALA SRL</b>  Bucuresti, Calea Mosilor, nr.258, bl. 4bis, ap.22, sector 2, Tel : 021/2104690 ; Fax : 021/2104793 E-mail : asimri@yahoo.com	DA
IACOBINI MIHNEA RĂZVAN 2003- 1261	<b>IACOBINI&amp;CO, CONSILIERI IN DREPTUL DE PROPRIETATE INDUSTRIALA SRL</b>  București, Calea Mosilor, nr.258, bl. 4bis, ap.22, sector 2, Tel : 021/2104690 ; Fax : 021/2104793 E-mail : asimri@yahoo.com	DA
IOACĂRĂ VALENTIN 1999-50	<b>ROVALCONS SRL -AGENȚIE DE PROPRIETATE INTELECTUALĂ</b>  Câmpina, Str. Orizontului, nr.1, bl. R10, ap.27, Jud. Prahova, Tel/Fax: 0244/371390; GSM : 0722 540580 e-mail: rovalcons@xnet.ro	DA
IOANITescu TRAIAN 1994-1053	<b>CABINET INDIVIDUAL IOANIȚESCU TRAIAN</b>  București, Bd. Timișoara nr.49, Bl Cc6, ap.27, sector 6, Tel: 021/4402510	DA
ION DAN ADRIAN 2003-1260	<b>CABINET PROPRIETATE INDUSTRIALA – IONDA</b>  Bucuresti, Calea Dorobantilor nr.126, bl.8, ap.50, Tel/fax: 021/2316549, Mobil: 0722687982	DA
ION RODICA-COCUȚA 1993-1032	<b>CABINET DE PROPRIETATE INDUSTRIALĂ « BIONPI »</b>  București, Calea Dorobanților 126-130, Bl. 8, et. 9 Ap. 50 sector 1, Tel/Fax: 021/2316549 GSM: 0723 187944, 0746184697 e-mail: bionpi@hotmail.com; bionpi@b.astral.ro	DA
IONESCU MIHAELA 2005-1393	<b>ROMINVENT S.A.</b>  București, Str. Ermil Pangratti nr. 35, et.1, sector 1, Tel: 021/2312515, 2312541, Fax: 021/2312550, 2312454, e-mail: office@rominvent.ro	DA
ISOC DORIN 1994-1052	<b>INTEGRATOR CONSULTING –SRL</b>  Cluj-Napoca, Str. Dunării nr.25 bl. C1 ap.5, jud. Cluj Tel/Fax: 0264/442817, GSM: 0745235585 e-mail: Dorin.Isoc@aut.utcluj.ro	DA
ISTRATE ȘTEFAN 2000-1175	<b>SOLO INVENT S.R.L.</b>  București, Calea 13 Septembrie, nr. 104, bl. 48, ap. 8, sector 5, Tel/Fax: 021/4511497, GSM: 0744 313 229, solo_invent@yahoo.com	DA
ITU TEODORA 2003-1268	<b>CONINFO S.R.L.</b>  Târgu Mures, str. Lacrimioarea nr.9, Tel:0265/210138, Fax: 0265/210109, Mobil: 0729618641 e-mail: teodora@coninfo.ro, office@coninfo.ro	DA

IVANCA GAVRIL 2004-1357	<b>CABINET PROPRIETATE INDUSTRIALA ARINOVA</b> Arad, 310151, str. Margaretelor, nr.28, Tel/fax: 0257/255842, mobil: 0744246562	DA
IVANCA MARIA ELISAVETA 1993-1033	<b>AGENȚIA DE PROPRIETATE INDUSTRIALA "LABIRINT"</b> Arad, Str. Coriolan Petreanu nr. 28, Tel/Fax: 0257/255842, GSM: 0722 458129 e-mail: labirint@arad.ro	DA
IVĂNESCU GABRIEL DAN 1996-1091	<b>CABINET INDIVIDUAL- IVANESCU GABRIEL DAN</b> Brașov, Str. Al. I. Cuza nr. 58 ap. 7, Tel/fax:0268/471650, GSM: 0722 248415, e-mail: d.ivanescu@xnet.ro	DA
LARION ELISABETA- SONIA 1992-9	<b>ROMINVENT S.A.</b> București, Str. Ermil Pangratti nr. 35, et.1, sect.1 Tel: 021/2312515, Fax: 021/2312550 e-mail: office@rominvent.ro	DA
LAZĂR DELIA SORINA 1997-18	<b>CABINET M. OPROIU-CONSILIERE ÎN PROPRIETATE INTELECTUALĂ</b> București, Str. Popa Savu, nr. 42, parter, sector 1, Tel : 021/ 2602833, 021/2602834 Fax : 021/2602836, 021/2602835, office@oproiu.ro	DA
LAZĂR ELENA 1997-28	<b>CABINET DE PROPRIETATE INDUSTRIALĂ</b> Buzău, Str.Unirii, Bl.16C,Et.3, Ap. 12, cod 120013, OP 1, CP 52, Tel./Fax:0238/724262 GSM: 0723 328633, cpielena@recomplast.ro, l Elena2005@personal.ro	DA
LORENTĂ ALEXANDRU 1992-6	<b>INVENTA – AGENTIE DE PROPRIETATE INTELECTUALA S.R.L.</b> București, Bdul Comeliu Coposu, nr. 7, bl. 104, sc.2, etaj 1, ap.31, sector 3, Tel : 021/3200285, Tel/Fax :021/3228325, inventa@mark-patent.ro	DA
LUCĂCEL MIHAIELA 2003- 1288	<b>FARMEC SA</b> Cluj Napoca, Str. Henri Barbusse nr.16, Tel :0264/433193, Fax : 0264/432543, GSM : 0745347813, e-mail : miha.cj@personal.ro	NU
MACAMETE ELENA 1992-1003	<b>ICPE CA</b> București, Splaiul Unirii 313, sect. 3 Tel: 021/3217230, Fax: 021/3216346	NU
MARINESCU RUXANDRA 2003-1271	<b>PATENTMARK S.R.L.</b> București, Str. Dr. N. Turnescu nr. 2, sector 5, Tel/fax 021/3121669, Fax: 021/2233963, e-mail: stema@pcnet.ro , 0722626875	DA

MIHAI LUCIAN 2001-1209	<b>LINKLATERS MICULIȚI ȘI ASOCIAȚII S.C.P.A.</b>  București, Str. Nicolae Iorga, nr. 8, sector 1 Tel : 021/3071500, Fax : 021/3071555 e-mail: lucian.mihai@linklaters.com, lucian.mihai@drept.unibuc.ro	DA
MIHUT IONEL OVIDIU 2004 - 1365	<b>BOSTINA SI ASOCIAȚII – INDUSTRIAL PROPERTY SRL</b>  Bucuresti, sector 1, str. Aleea Alexandru , nr20A, camera 2, Tel/ fax: 021/3194466, Mobil: 0722294830, ovidiu.mihut@gmail.com	DA
MILCEV GABRIELA 2003- 1230	<b>ALLEGRA CONSULTING SRL</b>  București, Aleea Huedin nr.1, bl.5, sc.1, ap.5, sector4, GSM: 0722249961, Tel/Fax: 021/3231384 e-mail: gabriela.milcev@allegra.ro; www.allegra.ro	DA
MIRCEA LAURA CRISTINA 2003-1274	<b>SC ROMINEX SA</b>  Timișoara, Str.Avrăm Imbroane, nr.9, jud.Timis, Tel :o256220083, Fax :0256190674, e-mail : mircealaura@yahoo.com	NU
MOHONEA CRISTIAN 1997-62	<b>PATENTMARK S.R.L.</b>  București, Str. Dr. N. Turcescu nr. 2, sector 5, Tel/fax 021/3121669, , Fax: 021/2233963, e-mail: stema@pcnet.ro	DA
MOHONEA LILIANA 1997-61	<b>PATENTMARK S.R.L.</b>  București, Str. Dr. N. Turcescu nr. 2, sector 5, Tel/fax 021/3121669, Fax: 021/2233963, e-mail: stema@pcnet.ro	DA
MUȘATESCU ANDRA OANA 2000-1181	<b>ANDRA MUSATESCU CABINET DE PROPRIETATE INDUSTRIALA</b>  București, Str. Drumul Taberei nr. 71, Bl. TD 42, sc. 1, et. 4, ap. 28, sector 6 GSM : 0722 879810 ; e-mail : amusatescu@dnt.ro	DA
NEAGU CATALIN 2005 - 1458	<b>CABINET INDIVIDUAL PROPRIETATE INDUSTRIALA CATALIN NEAGU</b>  Iasi, str. Tutea Petre nr.5, bl.909, tr.1, ap.11, Cod postal: 700730, Tel: 0232/276000, Fax: 0232/405425, 0232/211843, Mobil: 0744514264, e-mail: catalin.neagu@proprietateindustriala.ro	DA
NEGOMIREANU LIVIA 1999-1140	<b>CABINET INDIVIDUAL NEGOMIREANU LIVIA</b>  Bucuresti, Sos. Nicolae Titulescu nr.94, bl.14A, ap.127,sect.1, Tel: 021/2235637, GSM: 0722444719	DA
NICOLAESCU DANIELLA- OLGA 1992-1006	<b>ROMINVENT S.A.</b>  București, Str. Ermil Pangratti nr. 35, et.1, sect.1 Tel: 021/2312515, Fax: 021/2312550 e-mail: office@rominvent.ro	DA



NICOLAE IOAN 1993-22	<b>CABINET INDIVIDUAL "INDEPENDENT PROPRINI AGENT"</b>  București, sector 5, Str. Fabrica de chibrituri nr. 42 Tel/ Fax: 021/3352938, GSM: 0722 610635	DA
NIȚĂ FLORINA 1996-1083	<b>OLTCHIM SA</b>  Râmnicu Vâlcea, Str. Uzinei nr. 1, 240050, jud. Vâlcea Tel: 0250/701200/3225, Fax: 0250/735030 e-mail: oltchim@oltchim.ro	NU
NIȚU ION 2000-1204	<b>CABINET INDIVIDUAL – NITU ION</b>  Constanta, str. Dezrobirii nr.110, bl. IS8, sc.A, ap.1, Tel: 0241/512608, mobil: 0723317298	DA
OLTEANU CAMELIA 2000 - 1189	<b>ROMINVENT S.A.</b>  București, Str. Ermil Pangratti nr. 35,et.1, sector1, Tel: 021/2312515, 2312541, Fax: 021/2312550, 2312454, e-mail: office@rominvent.ro	DA
OPREA MARILENA 2003-1277	<b>SD PETOSEVIC ROMANIA SRL</b>  București, Calea Victoriei nr.100, sc.1, ap.20, biroul 1, Tel: 021/3057996, Fax: 021/3145481, e-mail: moprea@petosevic.com, GSM: 0722259260	DA
OPROIU MARGARETA 1992-8	<b>CABINET M. OPROIU-CONSILIERE ÎN PROPRIETATE INTELECTUALĂ</b>  București, Str. Popa Savu, nr. 42, parter, sector 1, Tel : 021/2602834, 021/2602833, Fax : 021/2602836, 021/2602835, P.O.Box 2-229, e-mail : office@oproiu.ro	DA
OSIESCU TRAIAN 1999-1138	<b>OSTER – SOCIETATE CIVILA PROFESIONALA DE PROPRIETATE INDUSTRIALA</b>  Bucuresti, Str. Batiste nr.35, ap. 23, sector 2, cod 020935, Tel/Fax: 021/3147249 , GSM: 0723.177.236, traianosiescu@xnet.ro	DA
PALKO SORINA-IUSTINA 1999-1150	<b>AEROSTAR S.A.</b>  Str. Condorilor, nr. 9, Bacău Tel : 0234/175 070, Fax : 0234/ 172 023, e-mail : aerostar@aerostar.ro	NU
PANTILIMON MIHAI 2004 - 1337	<b>BRANDYNAMICS AGENTIE DE PROPRIETATE INDUSTRIALA S.R.L.</b>  Piatra Neamt, Aleea Caisilor nr.9, bl.13, ap.17 Tel/fax: 0233/232452, 0364/102070, 0747403927, OP3, CP 19 Piatra Neamt, office@brandynamics.ro	DA
PĂUNEȚ ALEXANDRINA 2003- 1245	<b>GLOBAL CONSULTING S.R.L.</b>  Iasi, spl. Bahlui, nr.29, bl. B5, sc.A, ap.7 Tel: 0726737527	DA
PEICIU ADRIANA 2003-1289	<b>CABINET INDIVIDUAL PEICIU ADRIANA</b>  Bucuresti, str. Stefan cel Mare nr.230, Bl.46, ap.47, Tel/fax: 021/2360317, 2104132	DA

PETRACHE OCTAVIAN 2000-1192	<b>INTELECT S.R.L.</b>  Oradea, B-dul Dacia nr. 48, Bl. D10, Ap.3, OP 9-CP128, Tel 0259/153847, Fax:0259/268094 GSM: 0745 040831, e-mail: intelect@rdslink.ro	DA
PETRE DINU 2004 - 1367	<b>CUNESCU, BALACIU &amp; ASOCIATII CONSILIERE PROPRIETATE INDUSTRIALA</b>  Bucuresti, sector 3, str. Vulcan Judetu nr.13, Tel: 021/ 3275577, 3276633, 3274400; 0745605151, 0723339939; Fax: 021/ 3274310, dinu.petre@cbalaw.ro	DA
PETREA DANA MARIA 2003- 1223	<b>CABINET M. OPROIU-CONSILIERE ÎN PROPRIETATE INTELECTUALĂ</b>  București, Str. Popa Savu, nr. 42, parter, sector 1, Tel : 021/2602834, 021/2602833, Fax : 021/2602836, 021/2602835, P.O.Box 2-229, e-mail : office@oproiu.ro	DA
PIOARU RALUCA ANDREEA 1999-56	<b>ROMPROSPER SERVIMPEX SRL</b>  București, Șos. Mihai Bravu nr. 294, bloc 6, sc. B, ap. 63, sector 3, Tel : 021/3222857, Fax :3207419, Mobil :0744654128 ;0744536405 e-mail :piva@hades.ro; piva@xnet.ro	DA
POP CĂLIN RADU 1996-50	<b>CABINET ENPORA S.R.L.</b>  București, str. George Calinescu nr.52A, ap.1, 011694, Tel: 021 2300990; 031 1001634, Fax: 021 2302311; 031 1007927, pop@patents.ro	DA
POP MARIA 2004- 1355	<b>CABINET PROPRIETATE INDUSTRIALA MARIA POP</b>  București, Intrarea Vasile Paun nr.5, ap.2, sector 5, Tel: 021/ 3159040, Fax: 021/3161888, office@legal-assistance.ro	DA
POP MOTOGNA CLELIA 2004 - 1351	<b>CONSTANTIN GHIȚA OFFICE SRL</b>  Timișoara, str. Take Ionescu nr. 24-28 sc. B, ap. 2, Tel/Fax: 0256/435976, : celiapop@mail.dnrtm.ro	DA
POP VIRGINIA DAISY 1992-2	<b>CABINET ENPORA S.R.L.</b>  București, str. George Calinescu nr.52A, ap.1, 011694, Tel: 021 2300990; 031 1001634, Fax: 021 2302311; 031 1007927, pop@patents.ro	DA
POPA CRISTINA 2000-1193	<b>ROMINVENT S.A.</b>  București, Str. Ermil Pangratti nr. 35, et. 1, sect. 1 Tel: 021/2312515, 2312541, Fax: 021/2312550, 2312454, e-mail: office@rominvent.ro	DA
POPESCU ANGELA 1997-1103	<b>CABINET PROPRIETATE INDUSTRIALA POPESCU ANGELA</b>  București, str. Complexului nr.10, bl.40, ap.14, Tel :021/3243756, tel : 0318.04.68.81 GSM : 0723051279, angela_intelect@yahoo.com	DA

POPESCU CODRUTA OCTAVIA 2004 - 1326	<b>ARIANA AGENȚIE DE PROPRIETATE INDUSTRIALĂ SRL</b>  Timisoara, Calea Aradului, nr.33, ap.7 Tel: 0722538766, c_popescu2000@yahoo.com	DA
POPESCU LAURENTIU HOREA 2004-1354	<b>V&amp;f IP CONSULTING SRL</b>  Bucuresti, Bd Camil Ressu, nr.27, bl.N1, ap.214, Tel: 021/3140200, Fax: 021/3140290, Mobil: 0744487223, popescul@vf.ro	DA
POPESCU LIVIA 2004-1312	<b>CABINET POPESCU LIVIA</b>  Bucuresti, bd. Camil Ressu 27, bl.N1, ap.188 Tel: 021/3481010, liviap25@yahoo.com	DA
POPESCU RADU-ROMEO 2001-1207	<b>CABINET POPESCU RADU ROMEO</b>  București, Bd. Comeliu Coposu nr. 3,bl.101,sc.3,et.4, ap.50, sector 3, GSM : 0722 510598, e-mail : rropescu@xnet.ro	DA
PUȘCAȘ NICOLAE IOSIF 2005- 1377	<b>CABINET PROPRIETATE INDUSTRIALĂ PUȘCAȘ NICOLAE IOSIF</b>  București, str. Secerișului nr.25, sector 4, Tel/Fax : 021/ 332.73.88, Mobil: 0722.878.946	DA
PUȘCAȘU DAN 1994-1056	<b>LOYAL PARTNERS – AGENȚIE DE PROPRIETATE INTELECTUALĂ SRL</b>  Galati, Str. Portului nr.23, Parcul De Soft, cam.307, cod 800025, Tel/Fax: 0236/464847, tel/fax: 0236/407032, GSM: 0722 744241, office@loyalpartners.ro www.loyalpartners.ro	DA
RADU DANIELA 2003-1240	<b>CONSINVENT S.R.L.</b>  Buzau, b-dul Unirii, bl.35B, ap.2, mobil : 0745452268 E-mail: consinvent@yahoo.com	DA
RASKAI MARIA MAGDALENA 1993-28	<b>RASKAI M M BREVMARC CONSULT S.R.L.</b>  Dej, Str. Unirii, nr.3,BL.d8, ap.7, judetul Cluj, 405200, Tel/Fax: 0264/211847, GSM: 0742084050, raskaimm@yahoo.com	DA
RATĂ ANDREI VLAD 2005 - 1381	<b>RATZĂ ȘI RATZĂ SRL</b>  București, B-dul A.I. Cuza Nr. 52-54, Sect.1 Tel :021/2601348, Fax : 021/2601349 email : office@ratza-ratza.com, avr@ratza-ratza.com	DA
RĂDULESCU MELANIA STELA 1995-36	<b>ROMINVENT S.A.</b>  București, Str. Ermil Pangratti nr. 35, et.1, sect.1 Tel: 021/2312515, Fax: 021/2312550 e-mail: office@rominvent.ro	DA

RĂDULESCU MIOARA 1996-47	<b>INVENTA - AGENTIE DE PROPRIETATE INTELECTUALA S.R.L.</b>  București, Bdul Comeliu Coposu, nr. 7, bl. 104, sc.2, etaj 1, ap.31, sector 3, Tel : 021/3200285, Tel/Fax : 021/3228325, inventa@mark-patent.ro	DA
RAȚĂ GRIGORE 1992-3	<b>RATZA SI RATZA SRL</b>  București, B-dul A.I. Cuza Nr. 52-54, Sect.1 Tel :021/2601348, Fax : 021/2601349 email : office@ratza-ratza.com, gregory@ratza-ratza.com	DA
ROBU MARICICA 1999-1133	<b>SC MITTAL STEEL ROMAN SA</b>  Str.Ștefan cel Mare,Nr.246,Roman, cod 611040 Tel: 0233/701223, Fax: 0233/748405, sandel.rosianu@mittalsteel.com	NU
ROMAN IOAN 1999-1152	<b>IAR S.A. GHIMBAV</b>  Brașov, Str. Aeroportului nr. 1, Tel: 0268/475269/1076, Fax: 0268/475287, Mobil :0745145535, e-mail: ioanry@yahoo.com	NU
ROȘ VIOREL 2006-1485	<b>CABINET INDIVIDUAL ROȘ VIOREL</b>  Bucuresti, bd.Unirii nr.66, bl.K3, ap.7, Mobil: 0722560675, fax: 3208044, e-mail: viorelros@asdpi.ro	DA
ROȘU OANA NICOLETA 2004- 1330	<b>AGRICOLA INTERNAȚIONAL SA</b>  Bacău, Calea Moldovei nr.94, Tel : 0234/ 577600, Fax: 0234/ 516573, Mobil: 0744838768, marketing@agricola.ro	NU
RUTA FULGER LAURENTIU 2005 - 1470	<b>CABINET DE PROPRIETATE INDUSTRIALA RUTA FULGER LAURENTIU</b>  Cluj Napoca, bd. 21 decembrie, nr,40, ap.4, Mobil: 0747892450, ruta_laurentiu@yahoo.com	DA
SAVU MARIANA 2004-1342	<b>CABINET DE PROPRIETATE INDUSTRIALA SAVU MARIANA</b>  Bucuresti, sos. Nicolae Titulescu nr.92, bl.13, sc.2, ap.54, Tel/ Fax: 2235269, mobil: 0722783660, liliana.savu@credidam.ro	DA
SECĂREANU DOINA MARIA 2003-1286	<b>INVENTA - AGENTIE DE PROPRIETATE INTELECTUALA S.R.L.</b>  București, Bdul Comeliu Coposu, nr. 7, bl. 104, sc.2, etaj 1, ap.31, sector 3, Tel : 021/3200285, Tel/Fax : 021/3228325, e-mail : inventa@mark-patent.ro	DA
SITEAVU IULIA ADRIANA 2005-1379	<b>ROMINVENT S.A.</b>  București, Str. Ermil Pangratti nr. 35, et.1, sect.1 Tel: 021/2312515, Fax: 021/2312550 e-mail: iuliad_bis@yahoo.com	DA

SOARE LILIANA 1999-060	<b>INVENTA - AGENTIE DE PROPRIETATE INTELLECTUALA S.R.L.</b>  București, Bdul Comeliu Coposu, nr. 7, bl. 104, sc. 2, etaj 1, ap. 31, sector 3, Tel: 021/3200285, Fax: 021/3228325, inventa@mark-patent.ro	DA
SPRÂNCEANU NICOLAE 1996-1097	<b>“SPRÂNCEANU NICOLAE” AGENȚIE DE CONSULTANȚĂ ÎN PROPRIETATE INTELLECTUALĂ ȘI TRANSFER DE TEHNOLOGIE</b>  Drobeta Turnu Severin Str. Gheorghe Ionescu Sisești nr. 96, bl.E2, sc.1, ap.8, Tel/Fax: 0252/311690; GSM:0721 796318 e-mail: NicolaeSprinceanu@yahoo.com	DA
STANCIU ADELINA 1994-14	<b>HARCOV A.P.I. SRL</b>  Sfântu Gheorghe, Jud Covasna Str. Nicolae Iorga nr. 61 bl. 10 E sc. B. ap.9 Tel. 0267/ 352 267, Mobil:0744435291, stanciu@planet.ro, propind@mail.asimcov.ro	DA
STANCIU ION 1994-1058	<b>S.N.P. PETROM S.A.-SUCURSALA I.C.P.T. CAMPINA</b>  Jud. Prahova, Cămpina 105600, B-dul Culturii nr. 29, Tel:0244/334831, Fax: 0244/370323	NU
STĂNCESCU ALIN CRISTIAN 2003-1278	<b>LEGAL BRAND S.R.L.</b>  București, Str. Nicolae Licăreț nr.1, bl.33, sc.C, ap.107,Tel: 0722607380, legal.brand@easynet.ro	DA
STĂNCESCU ANCA 2000-1194	<b>LEGAL BRAND S.R.L.</b>  București, Str. Nicolae Licăreț nr.1, bl.33, sc.C, ap.107,Tel: 0722674635, legal.brand@easynet.ro	DA
STIOPU NORICA 2003-1280	<b>MOBILENIA SRL</b>  București, Șos. Pantelimon nr.161, sector 2, Tel : 021/2506270 Fax : 021/2507456 e-mail : norica.stiopu@mobilenia.com	NU
STOIAN IOAN 1992-1008	<b>AGENȚIE DE PROPRIETATE INDUSTRIALĂ ȘI TRANSFER TEHNOLOGIC “STOIAN IOAN”</b>  Roman, B-dul Republicii, bloc 46, sc. C, ap. 35, jud. Neamț, Tel/Fax: 0233/739441, GSM: 0745 643738	DA
STRECHE GHERGHINA 1997-1116	<b>S.C. PETROM S.A.</b>  Bucuresti, Calea Dorobantilor nr. 239, Sector 1. Telefon: 40 60092; Mob. 0723 55 20 26; Fax: 4060433 e-mail: gherghina.streche@petrom.com	NU
STURZA IOANA 1999-59	<b>CABINET M. OPROIU-CONSILIERE ÎN PROPRIETATE INTELLECTUALĂ</b>  București, Str. Popa Savu, nr. 42, parter, sector 1, Tel : 021/ 2602833, 021/2602834, Fax : 021/2602836, 021/2602835, P.O.Box2-229, office@oproiu.ro	DA

STURZA OANA ALINA 2003-1224	<b>CABINET INDIVIDUAL OANA ALINA STURZA</b>  Bucuresti, Intra. Teiul Doamnei, nr.1, bl.19A, ap.39 Mobil: 0741136409, e-mail: alinasturza@gmail.com	DA
SULIMAN MARIA- GABRIELA 1999-1147	<b>AGENȚIA NAȚIONALĂ A MEDICAMENTULUI</b>  București, Str. Av. Sănătescu nr. 48 Tel.: 021/2241710/369, Fax: 021/2243497 e-mail: mariasuliman @anm.ro	NU
SZENTE SĂNDOR 1999-48	<b>SZENTE SĂNDOR</b>  Odorheiu Secuiesc, str. Victoriei, nr. 41, bl. U6, et.1, ap. 4, județ Harghita, cod poștal 535600, Tel. /fax 0266/219143, e-mail: prooffice@szente.ro	DA
ȘANTA VALENTINA 2003-1227	<b>CABINET INDIVIDUAL VALENTINA ȘANTA</b>  Tg.Mures, str. Koos Ferencz nr.21, bl.21, ap.44, Mobil: 074028967, vsanta@gedeon-richter.ro	DA
ȘOVA DAN-EUGEN 1993-1013	<b>PIDES-CABINET DE PROPRIETATE INDUSTRIALA</b>  București, Str. Valea Buzăului, nr. 10, bl. G30, ap. 36, sector 3, Tel: 021/3455351 GSM: 0723708632 e-mail: sova@cna.ro	DA
ȘOVAR IOAN 1995-32	<b>CABINET DE PROPRIETATE INDUSTRIALĂ S.I. SRL</b>  Timișoara, Str. Moise Doboșan nr.110, cod 300600 Tel.0256/475105;GSM: 0722 984909, e-mail: ioan_sovar@yahoo.fr	DA
TĂRĂBÎC LUCIAN 2000-1195	<b>LUTARIS INTELPROT S.R.L.</b>  Timisoara, 300426, str. Ana Ipatescu nr.45, Tel/Fax: 0256/489301, Mobil: 0742143718, 0723319154, e-mail: qualitarium@qualitarium.ro	DA
TĂTARU DOINA 1995-19	<b>PERSOANA FIZICĂ</b>  Piatra Neamț, Str. Apele Minerale nr. 4, Tel: 0233/223602, e-mail: doina_tataru@msn.com	DA
TEODORESCU DAN MIHAI 1992-11	<b>INTEL PROPERTY CONSULT</b>  București, Str. Ion Maiorescu, nr.42A, sector 2, Tel: 021/6192276, Fax:021/2123364, GSM: 0744506010	DA
TEODORESCU MIHAELA 1995-30	<b>ROMINVENT S.A.</b>  București, Str. Ermil Pangratti nr. 35, et.1, sect.1 Tel: 021/2312515, Fax: 021/2312550 e-mail: office@rominvent.ro	DA
TEODORU EMANUEL 2004-1322	<b>TEODORU &amp; ASSOCIATES INTELLECTUAL PROPERTY AGENCY</b>  Bucuresti, str. Foisorului nr.4, bl.F1C, sc.1, ap.16, Tel: 323.08.38, Fax: 326.39.55, e-mail: emmanuel@teodoru.ro, www.romaniatrademarks.ro	DA

TEODORU VIOLETA 2003-1264	<b>TEODORU &amp; ASSOCIATES INTELLECTUAL PROPERTY AGENCY</b>  Bucuresti, str. Foisorului nr.4, bl.F1C, sc.1, ap.16, Tel: 323.08.38, Fax: 326.39.55, GSM: 0722549219 e-mail: violeta@teodoru.ro, www.romaniatrademarks.ro	DA
TUDOR DANIELA 1999-136	<b>SC TERAPIA SA</b>  București, Splaiul Unirii nr. 313 , Sector 3 Tel: 021/3464848, Fax : 021/3464849 GSM: 0729038298, daniela.tudor@terapia.ro	NU
ȚOȚU IOAN 2000-1196	<b>N.P.C. S.R.L.</b>  Brasov, str. Alexandru cel Bun, nr.13, bl.E28, ap.7, cod 500025, OP 1 – CP 298, GSM: 0744520357, e-mail: totu@unitbv.ro	DA
ȚULUCA DOINA 1996-48	<b>INVENTA - AGENTIE DE PROPRIETATE INTELECTUALA S.R.L.</b>  București, Bdul Comeliu Coposu, nr. 7, bl. 104, sc.2, etaj 1, ap.31, sector 3, Tel : 021/3200285, Tel/Fax : 021/3228325, GSM :0744 339649, e-mail : inventa@mark-patent.ro	DA
ȚURCANU CONSTANTIN 1992-10	<b>INVENTA - AGENTIE DE PROPRIETATE INTELECTUALA S.R.L.</b>  București, Bdul Comeliu Coposu, nr. 7, bl. 104, sc.2, etaj 1, ap.31, sector 3, Tel : 021/3200285, Tel/Fax : 021/3228325,GSM : 0744 324510, e-mail : inventa@mark-patent.ro	DA
UDREA ELENA RODICA 1994-25	<b>OSTER – SOCIETATE CIVILA PROFESIONALA DE PROPRIETATE INDUSTRIALA</b>  Bucuresti, Str. Batiste nr.35, ap. 23, sector 2 Tel/Fax: 021/3147249, 0721254270, traianosiescu@xnet.ro	DA
VASILESCU RALUCA 1995-37	<b>CABINET M. OPROIU-CONSILIERE ÎN PROPRIETATE INTELECTUALĂ</b>  București, Str. Popa Savu, nr. 42, parter, sector 1, Tel : 021/2602834, 021/2602833, Fax : 021/2602836, 021/2602835, office@oproiu.ro	DA
VELCEA MARIAN 1994-26	<b>INVEL – AGENȚIE DE PROPRIETATE INDUSTRIALĂ</b>  București, str. Ion Ghica nr.3, ap.20 Fax: 021/4303542, GSM: 0723205048, 0788374511, e-mail: office@invel.ro	DA
VELICA ION GABRIEL 2004 - 1370	<b>CABINET VELICA – Agenție de proprietate industrială</b>  Bucuresti, str. Brutus M.I., nr.13, ap.3, cod 050124 Tel/ Fax: 021/3357463, Mobil: 0722645283, www.velica.ro, office@velica.ro	DA

VELICU ANCA 2003- 1275	<b>CABINET ENPORA S.R.L.</b>  București, str. George Calinescu nr.52A, ap.1, 011694, Tel: 021 2300990; 031 1001634, Fax: 021 2302311; 031 1007927, pop@patents.ro	DA
VELȚAN LOREDANA 1999-45	<b>INVENTA - AGENTIE DE PROPRIETATE INTELECTUALA S.R.L.</b>  București, Bdul Comeliu Coposu, nr. 7, bl. 104, sc.2, etaj 1, ap.31, sector 3, Tel : 021/3200285, Tel/Fax :021/3228325,inventa@mark-patent.ro	DA
VIRGILIUS VASILACHE 2003-1228	<b>EDIPLAST S.R.L.</b>  Tg. Mureș, Str. Măgurei nr.25, ap.2, 0744394036 Tel/Fax: 0265/263775,moniadeli@artelecom.net	DA
VIȘOIU LILIAN CĂTĂLIN 2003-1246	<b>CABINET DE PROPRIETATE INDUSTRIALĂ "VIȘOIU LILIAN CĂTĂLIN"</b>  București, Str. Alexandru Vlahuta nr.3, bl. M48, sc.A, ap.7, sector 3, Tel/Fax: 021/3207251, GSM: 0744480657,visoiucatalin@yahoo.com,	DA
VLAD CONSTANTIN 2000-1199	<b>VLAD CONSTANTIN</b>  Constanța, Bdul. 1 decembrie 1918 nr. 5, bl.F16, ap.34, Tel/Fax: 0241/625643, GSM: 0722 370300, e-mail: vlad@gmb.ro	DA
VOICU ALEXANDRA 1992-5	<b>A.G.V. - AGENȚIE DE PROPRIETATE INDUSTRIALĂ SRL</b>  București, B-dul Magheru, nr. 9, sc. 2, et.9, ap. 89, sector 1, PO BOX 22-246, Tel/Fax: 021/3153684, agv-office@xnet.ro	DA

**Notă:** Listele privind consilierii în proprietate industrială s-au tipărit conform datelor trimise de Camera Națională a Consilierilor în Proprietate Industrială, din România. Pentru relații suplimentare, vă rugăm să vă adresați doamnei ing. Doina Țuluca.





**ORDIN nr. 03/15.01.2002**

În temeiul art. 6, alin. 3 din HG nr. 573/07.09.1998 și a Deciziei Prim-Ministrului nr. 45/13.03.1998, Directorul General al Oficiului de Stat pentru Invenții și Mărci emite următorul:

**ORDIN**

Articol unic: Lista centrelor regionale, cuprinzând datele utile și instituțiile gazdă, așa cum sunt prezentate în anexă, se publică în Buletinul Oficial de Proprietate Industrială, împreună cu prezentul Ordin.

Director General

ing. Gábor VARGA



**ORDIN NR. 147/28.12.2006**

privind comunicarea electronică, cu OSIM, în cadrul Centrelor Regionale  
de Promovare a Protecției Proprietății Industriale

În scopul facilitării procedurilor de depunere de către solicitanți ai cererilor de înregistrare marcă,  
În temeiul articolului 14 din HG 573/1998,  
În aplicarea regulii 8 din HG nr. 833/1998 pentru aprobarea Regulamentului de aplicare a Legii nr.84/1998  
privind mărcile și indicațiile geografice,  
În temeiul art.6 alin. 3 din HG 573 privind organizarea și funcționarea OSIM, Directorul General OSIM emite  
următorul

**ORDIN**

Art. 1 - Începând cu data de 03 ianuarie 2007, în vederea sprijinirii solicitanților, cererile de înregistrare marcă pot  
fi transmise/depuse la OSIM și prin mijloacele electronice aflate în cele 14 "Centre de promovare a Proprietății  
Industriale".

În aplicarea dispozițiilor de mai sus, OSIM dotează Centrele Regionale cu aparatura multifuncțională (fax, scanner,  
imprimantă, multiplicator- OKI - B2520 MFP), adecvată transmiterii și va pune la dispoziție o linie telefonică dedicată.  
Aparatura pusă la dispoziție rămâne în proprietatea OSIM.

Art. 2 - Cererile de înregistrare marcă transmise pe această cale primesc un număr de intrare la Biroul de recepție  
din OSIM, cu condiția receptării în bune condiții a cererii, iar acesta transmite imediat confirmarea primirii cererii și a  
numărului de intrare dat în ordine cronologică, dacă transmiterea s-a făcut în interiorul orelor de program OSIM, către  
centrul de la care a primit cererea.

Dacă transmiterea s-a făcut în afara orelor de program, OSIM va răspunde în următoarea zi lucrătoare.  
Originalul cererii de înregistrare marcă, semnat, se transmite la OSIM în maxim 30 de zile.

Art. 3 - Dovada achitării taxei de depunere a cererii se poate transmite pe aceeași cale, ca anexă la cerere, sau  
se poate efectua și din provizionul constituit de solicitant la OSIM, prin dispoziția expresă a acestuia, cu indicarea  
sumelor ce trebuie reținute de OSIM pentru fiecare cerere de înregistrare marcă.

Art. 4 - Prezentul ORDIN va fi adus la îndeplinire de OSIM și va fi comunicat Centrelor Regionale de Promovare  
a Proprietății Industriale prevăzute la anexa care face parte integrantă din ordin și va fi publicat în BOPI.

Director General  
Gabor Varga



Director Economic  
Ec. Irina VĂLEANU



Director Direcție Juridică  
Cons.Jur. LILIU BULGAR

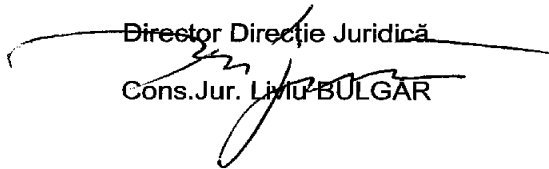

Intocmit: Florin POPA, Coordonator Centre





**CENTRE REGIONALE PENTRU PROMOVAREA PROPRIETĂȚII  
INDUSTRIALE ÎN ROMÂNIA, ÎNFIINȚATE ÎN TERITORIU CU SPRIJINUL  
OFICIULUI DE STAT PENTRU INVENȚII ȘI MĂRCI**

**Coordonator al Centrelor regionale de Promovare a Proprietății Industriale, din partea OSIM:**

Florin Popa    tel: (+40-21) 315.19.66, int. 318  
                  fax: (+40-21) 312.38.19  
                  e-mail: florin.popa@osim.ro  
                  tel. mobil: +40 723.330.752

**BACĂU**

- str. Libertății, nr. 1, cod 600052, județul Bacău,
- tel: 004-0234 570010, int.104
- fax: 004-0234 571070
- mobil: 004-0744538409
- e-mail: camerabc@cciabc.ro; strategie@cciabc.ro; crppi@cciabc.ro
- www.cciabc.ro/departamente/crppi.php
- contact: cons. juridic Silviu MUNTEANU

**BAIA MARE**

- b-dul Independenței, nr. 4B, Baia Mare, cod 430123, județul MARAMUREȘ
- tel/fax: 004-0262 213753
- e-mail: crpppimm@bic.cdimm.org; sorin@bic.cdimm.org; carmen@bic.cdimm.org
- http://crpppimm.cdimm.org/
- contact: ing. Sorin IANCU  
                  ing. Carmen NEACSU - director centru

**BIHOR**

- str. Roman Ciorogariu, nr. 65, ORADEA, cod 410009, CP 211, județul BIHOR
- tel: 004-0259 417807; 004-0359417991; 004-0359417992
- fax: 004-0259 47 0015
- e-mail: secretariat@ccibh.ro
- contact: Mihaela SECARA

**BISTRIȚA-NĂSĂUD**

- str. Petre Ispirescu, nr. 15 A, Bistrița, cod 420081, județul BISTRIȚA-NĂSĂUD
- mail address: Oficiul Poștal 1, Căsuța Poștală 18, Bistrița 420081, județul Bistrița-Năsăud
- tel. 004-0263 230640; 004-230400; 004-210038
- fax. 004-0263 230640; 004-0263 210039
- e-mail: office@ccibn.ro sau relatii@ccibn.ro
- www.cciabn.ro
- contact: ing. Daniel Cristian BĂLAN - tel: 004-0788569243

### **BRĂILA**

- str. Pensionatului, nr. 3, C.P. 6-42, Brăila, cod 810245, județul BRĂILA
- tel/fax: 004-0239 613716; 004-0239 613172; 004-0239 614324
- tel: 004-0239 612388
- e-mail: cciabr@brx.ssibr.ro
- contact: ing. Angela SPIRIDON

### **BRAȘOV**

- adresa de vizitare și consultanță: Colina Universității, corp I
- mail address: Brașov, cod 500500, județul BRAȘOV, O.P.1, C.P. 298
- tel: 004-0268 412921/196
- fax: 004-0268 472241
- e-mail: totu@unitbv.ro
- www.ctib.ro
- Director Centru: ing. Ioan Țoțu
- contact: cons. juridic Simona HRIȚCU

### **CONSTANȚA**

- b-dul Alexandru Lăpușneanu, nr.185 A, județul CONSTANȚA
- tel: 004-0241-618475; 004-0241 613907; 004-0241 619854;
- fax: 004-0241-619454
- e-mail: barothi@ccina.ro
- www.ccina.ro
- contact: ing. Adriana BAROTHI

### **COVASNA**

- Sediul ASIMCOV, str. Martinovics, nr. 2, Sfântu Gheorghe, cod 520009, județul COVASNA, O.P.1, C.P. 167
- tel/fax: 004-0267 318152
- e-mail: stanciu@planet.ro
- contact: ing. Adelina STANCIU - telefon: 004-0744435291

### **CRAIOVA**

- str. Libertății, nr. 19, corp Administrativ Universitate, camera 208-209, Craiova, cod 200583, județul DOLJ
- mail address: CP. 609, Oficiul Poștal 6 (OP 6), Craiova
- tel/fax: 004-0251 534880
- e-mail: inventii@administrativ.ucv.ro, ghmanolea@em.ucv.ro sau gmanolea@gmail.com
- www.central.ucv.ro/newwebpg/ciitt/CRPPI.htm sau <http://em.ucv.ro/cercetare/ciitt>
- contact: prof. dr. ing. Gheorghe MANOLEA - tel: 004-0744771432

### **GALAȚI**

- str. Mihai Bravu, nr. 46, Galați, cod 800208, sediul Camerei de Comerț, județul GALAȚI
- tel: 004-0236 460312; 004-0236 473580;
- fax: 004-0236 460650
- e-mail: camcomin1@xnet.ro
- www.cciagl.xnet.ro
- responsabil centru: dr. ing. Dumitru GHECENCO, tel: 004- 0236407049
- fax: 0236306181
- e-mail: [fpdpigl@yahoo.com](mailto:fpdpigl@yahoo.com)

### **IAȘI**

- Universitatea Gheorghe Asachi, sediul Institutului Național de Inventică, b-dul CAROL, nr.3-5, C.P. 727- IAȘI -3, cod 700506, județul IAȘI
- tel/fax 004-0232 214763
- e-mail: [bplaht@athena.mt.tuiasi.ro](mailto:bplaht@athena.mt.tuiasi.ro)
- contact: prof. univ. dr. ing. Boris PLAHTEANU

### **SUCEAVA**

- str. Universității, nr. 15-17, Suceava, cod 720229, județul SUCEAVA
- tel. 004-0230 521506; 004-0230520099
- fax: 004-0230 520099; 004-0230521506
- e-mail: [ccisv@ccisv.ro](mailto:ccisv@ccisv.ro); [ovidon@ccisv.ro](mailto:ovidon@ccisv.ro); [sebastian@ccisv.ro](mailto:sebastian@ccisv.ro)
- contact: ing. Sebastian PĂDURARU - tel: 004-0741221494

### **TÂRGU-MUREȘ**

- Centrul Regional de Promovare a Protecției Proprietății Industriale, str. Henri COANDĂ, nr. 1, Târgu-Mureș, cod 540048, județul MUREȘ
- tel: 004-0365806829; 004-0265269522
- fax:004-0265269522
- e-mail: [crppi@rdslink.ro](mailto:crppi@rdslink.ro); [office@patlib-mures.ro](mailto:office@patlib-mures.ro)
- [www.patlib-mures.ro](http://www.patlib-mures.ro)
- coordonator: dl. Adrian PLESA - Director General
- contact: ing. Adrian PLESA  
chim. Mircea POP

### **TIMIȘ**

- Sediul lucrativ - str. Piața Victoriei, nr. 3, parter, sediu al CCIA Timiș, Timișoara, cod 300030, județul TIMIȘ
- tel: 004-0256 497136
- fax. 004-0256 219173
- e-mail: [Aurelia.Chira@cciat.ro](mailto:Aurelia.Chira@cciat.ro); [ru@cciat.ro](mailto:ru@cciat.ro)
- [www.cciat.ro](http://www.cciat.ro)
- contact: ing. Aurelia CHIRA, consilier; tel. mobil: 004-0745 422896



**Colegiul de redacție**

Alice Mihaela Postăvaru - *Șef Serviciu Desene și Modele Industriale*

Cristina-Maria Bararu - *Șef Serviciu Editură - Tipografie*

Mihaela Târcolea - *Consilier editorial*

Elena Graciov - *Referent, Serviciul Desene și Modele Industriale*

Cristina Militaru - *Redactor responsabil BOPI - Secțiunea DMI*

Adriana Negoită - *Tehnoredactor*



Editare și tehnoredactare computerizată: **Editura OSIM®**

---

**Coperta:** *Cristina-Maria Bararu*

**Tiparul executat sub comanda nr. 7/2007, la**

**Tipografia OFICIULUI DE STAT PENTRU INVENȚII ȘI MĂRCI, BUCUREȘTI**

---

Inscripționat la: Tipografia O.S.I.M. sub comada nr. , /2' .0%200+

Dirrecția - Redacția - Administrația  
OFICIUL DE STAT PENTRU INVENȚII ȘI MĂRCI  
Str. Ion Ghica nr. 5, Sector 3, telefon: + 40 21 315.19.66;  
fax: + 40 21 312.38.19  
e-mail: [office@osim.ro](mailto:office@osim.ro) <http://www.osim.ro>  
BUCUREȘTI - ROMÂNIA

---

Tehnoredactare și tipar: OFICIUL DE STAT PENTRU INVENȚII ȘI MĂRCI