

**OFICIUL DE STAT
PENTRU
INVENȚII ȘI MĂRCI**



**BULETIN OFICIAL
DE
PROPRIETATE
INDUSTRIALĂ**

**Secțiunea
DESENE ȘI MODELE INDUSTRIALE
(Design industrial)**

Nr. 3/2007



OFICIUL DE STAT PENTRU INVENȚII ȘI MĂRCI

BULETIN OFICIAL DE PROPRIETATE INDUSTRIALĂ

**SECȚIUNEA DESENE ȘI MODELE INDUSTRIALE
(DESIGN INDUSTRIAL)**

3

Publicat la 30 martie 2007

© Toate drepturile sunt rezervate O.S.I.M. Această publicație nu va putea fi reprodusă în tot sau în parte, în nici un mod, fără autorizație prealabilă.

BULETIN OFICIAL DE PROPRIETATE INDUSTRIALĂ

Nr. 3

30 martie 2007

**OFICIUL DE STAT
PENTRU INVENȚII ȘI
MĂRCI**

Direcția-Redacția-Administrația

str. Ion Ghica nr.5, sector 3
telefon: + 4021.315.19.66
fax: + 4021.312.38.19
e-mail: office@osim.ro
e-mail: editura@osim.ro
http:// www.osim.ro

BUCUREȘTI - ROMÂNIA

ISSN-1223-7728

CUPRINS GENERAL

Prezentare BOPI	5
Coduri normalizate OMPI, utilizate în BOPI	8
Cereri de înregistrare a desenelor și modelelor industriale, depuse la O.S.I.M.	11
Lista cererilor de înregistrare a desenelor și modelelor industriale publicate, aranjate	
• în ordinea crescătoare a numerelor de înregistrare	81
• în ordinea alfabetică a solicitanților	84
Lista desenelor și modelelor industriale înregistrate în Registrul Național al desenelor și modelelor industriale (DMI), conform hotărârii comisiei de specialitate a O.S.I.M.	
• DMI depuse pe cale națională.	91
• DMI depuse pe cale internațională.	92
Lista certificatelor de înregistrare a desenelor și modelelor industriale, reînnoite și perioada de valabilitate	97
Lista titularilor decăzuți din drepturi	101
Modificări în situația juridică	105
Diverse	
• Lista consilierilor în proprietate industrială și a mandatarilor autorizați în proprietate industrială	111
• Centre regionale pentru promovarea proprietății industriale, în România	151

SOMMAIRE

Présentation du BOPI	5
Codes normalisés de l'OMPI utilisés dans le BOPI	8
Demandes d'enregistrement des dessins et des modèles industriels déposées à l'OSIM	11
Liste des demandes d'enregistrement des dessins et des modèles industriels publiés, <ul style="list-style-type: none">• ordonnée dans l'ordre croissant des numéros d'enregistrement• ordonnés dans l'ordre alphabétique des déposants	81 84
Liste des modèles industriels enregistrés au Registre National des Dessins et des Modèles Industriels (DMI) conformément à la décision de la Commission de Spécialité de l'Office d'Etat pour les Inventions et les Marques <ul style="list-style-type: none">• DMI déposés par voie nationale• DMI déposés par voie internationale ...	91 92
Liste des certificats d'enregistrement des dessins et modèles industriels renouvelés et leur période de validité	97
Liste des titulaires déchus des droits	101
Modifications dans la situation juridique du titulaire	105
Miscellanées <ul style="list-style-type: none">• Liste des conseillers en propriété industrielle et des mandataires agrés en propriété industrielle• Centres régionaux pour la promotion de la propriété industrielle en Roumanie ...	111 151

CONTENTS

Introducing BOPI	5
WIPO normalised codes used in BOPI	8
Applications of registration of industrial designs filed at OSIM	11
List of the applications of registration of published industrial designs arranged <ul style="list-style-type: none">• in breeder succession of registration numbers• in alphabetical order of the depositors	81 84
Industrial designs registered in the National Register of Industrial Designs (DMI) according to the decision of the State Office for Inventions and Trademarks design commission <ul style="list-style-type: none">• DMI deposited on national way• DMI deposited on international way	91 92
List of certificates for registration of the renewed industrial designs and their period of validity	97
List of owners whose rights have ceased (forfeiture of their rights)	101
Changes in the owner's legal status	105
Miscellaneous <ul style="list-style-type: none">• Liste of industrial property attorneys and industrial property authorized representatives• Regional centres for the promotion of property in Romania	111 151

In Buletinul Oficial de Proprietate Industrială, cererile de înregistrare a desenelor și modelelor industriale depuse la O.S.I.M. - Sectorul desene și modele industriale, pentru care s-au constituit depozite reglementare, se publică în ordinea claselor:

- CLASA 01** - Produse alimentare
- CLASA 02** - Articole de îmbrăcăminte și mercerie
- CLASA 03** - Articole de voiaj, cutii, umbrele și obiecte personale, necuprinse în alte clase
- CLASA 04** - Perii
- CLASA 05** - Articole textile neconfeționate, materiale din fibre sintetice sau naturale
- CLASA 06** - Mobilier
- CLASA 07** - Articole de menaj, necuprinse în alte clase
- CLASA 08** - Articole și utilaje casnice de metal
- CLASA 09** - Ambalaje și recipiente pentru transportul sau păstrarea mărfurilor
- CLASA 10** - Ceasornicărie și alte instrumente de măsură, instrumente de control și de semnalizare
- CLASA 11** - Obiecte ornamentale
- CLASA 12** - Mijloace de transport și de ridicat
- CLASA 13** - Aparate de producere, distribuție și transformare a energiei electrice
- CLASA 14** - Aparate de înregistrare, de telecomunicații și prelucrare a informațiilor
- CLASA 15** - Mașini necuprinse în alte clase
- CLASA 16** - Articole fotografice, cinematografice sau optice
- CLASA 17** - Instrumente muzicale
- CLASA 18** - Imprimerie și mașini de birou
- CLASA 19** - Papetărie, articole de birou, materiale pentru arte, învățământ
- CLASA 20** - Echipamente pentru vânzare și publicitate, semne luminoase, indicatoare
- CLASA 21** - Jocuri, jucării, corturi și articole de sport
- CLASA 22** - Arme, articole pirotehnice, articole pentru vânătoare, pescuit sau distrugerea animalelor dăunătoare
- CLASA 23** - Instalații pentru distribuția fluidelor, instalații sanitare de căldură, de ventilație și condiționare a aerului, combustibili solizi
- CLASA 24** - Medicină și laboratoare
- CLASA 25** - Construcții și elemente de construcții
- CLASA 26** - Aparate de iluminat
- CLASA 27** - Tutun și articole pentru fumători
- CLASA 28** - Produse farmaceutice sau cosmetice, articole și instrumente pentru toaletă
- CLASA 29** - Dispozitive și echipamente contra incendiilor, pentru prevenirea accidentelor sau salvare
- CLASA 30** - Articole pentru îngrijirea sau întreținerea animalelor
- CLASA 31** - Mașini și aparate pentru prepararea mâncărilor și a băuturilor, necuprinse în alte clase
- CLASA 99** - Diverse

* Conform Aranjamentului de la Locarno, din 8 octombrie 1968, revizuit în 1998.

CONDIȚII DE VÂNZARE A
BULETINULUI OFICIAL DE PROPRIETATE INDUSTRIALĂ

Buletinul Oficial de Proprietate Industrială se poate obține de la **Oficiul de Stat pentru Invenții și Mărci**, str. Ion Ghica nr. 5, sector 3, București.

- Relații despre condițiile anuale de abonare le puteți obține de la O.S.I.M., telefon +4021.315.19.66, +4021315.19.64, +4021314.59.66, +4021314.59.54, interior 203 sau 275.
- Prețul unui abonament la publicația BOPI- DMI este de 465 RON.
- Prețul unui exemplar individual este de 46,5RON/număr, în limita stocurilor disponibile.
- În cazul în care vor interveni modificări ale prețurilor, acestea vor fi anunțate.

- Începând cu data de 1 septembrie 2004, contul OSIM este:
 - IBAN RO 89TREZ 7005025XXX000278, Direcția de Trezorerie și Contabilitate Publică a Municipiului București (DTCPMB)
 - cod fiscal 4266081.

- Începând cu data de 1 ianuarie 2006, conturile IBAN OSIM de la Banca Comercială Română, Sucursala Doamnei, sunt:

	CONT IBAN NOU	CONT IBAN VECHI
- cont LEI	IBAN RO49RNCB0080005630320001	IBAN RO56RNCB5025000007740001
- cont USD	IBAN RO22RNCB0080005630320002	IBAN RO29RNCB5025000007740002
- cont EUR	IBAN RO38RNCB0080005630320005	IBAN RO61RNCB5025000007740008
- cont CHF	IBAN RO65RNCB0080005630320004	IBAN RO45RNCB5025000007740005

Programul de lucru cu publicul, al Registraturii O.S.I.M., este următorul:

luni - joi: 8,30 - 16,00
vineri: 8,30 - 13,30

CERERI DE ÎNREGISTRARE A DESENELOR ȘI MODELELOR INDUSTRIALE DEPUSE

(conform Legii nr. 129/29.12.1992 privind protecția
Desenelor și Modelelor Industriale)

În cuprins, sunt publicate cererile pentru care s-a cerut protecția în România, inclusiv cele conform Aranjamentului de la Haga, pentru care România a fost desemnată, și care au fost publicate în Buletinul Internațional de Desene și Modele Industriale.

Publicarea cererilor internaționale în Buletinul Oficial de Proprietate Industrială se face gratuit, cuprinzând doar datele bibliografice, și nu produce efecte juridice, scopul fiind informarea persoanelor interesate.

*

*

*

The applications requesting protection of industrial designs in Romania are published, the ones under the Hague Agreement for which Romania has been designated included which applications have been published in the International Bulletin of Industrial Designs.

Publication of international applications in the Official Bulletin of Industrial Property is free of charge and only comprises the bibliographic data and produces no legal effects, its aim being that of informing the interested persons.

Extras din codurile normalizate ale Organizației Mondiale a Proprietății Intelectuale - OMPI - (norma ST3)
referitoare la organizațiile internaționale și țările care eliberează sau înregistrează titluri de proprietate industrială și care se regăsesc frecvent în Buletinul Oficial de Proprietate Industrială (lista este actualizată de OMPI, în 22 septembrie 2005).

AD - Andora	EC - Ecuador	KE - Kenia	RO - România
AE - Emiratele Arabe Unite	EE - Estonia	KG - Kirghistan	RS - Serbia
AF - Afganistan	EG - Egipt	KH - Cambodgia	RU - Federația Rusă
AG - Antigua și Barbuda	EH - Sahara Occidentală ³	KI - Kiribati	RW - Ruanda
AI - Anguilla	EM - Oficiul pentru	KM - Comore (Insule)	
AL - Albania	Armonizarea Pieței	KN - Saint Kitts și Nevis	SA - Arabia Saudită
AM - Armenia	Interne (Mărci și	KP - Republica Populară	SB - Insulele Salomon
AN - Antilele Olandeze	Modele Industriale)	Democrată Coreea	SC - Seychelle
AO - Angola	(OHIM)	KR - Republica Coreea	SD - Sudan
AP - Organizația Regională	EP - Oficiul European de	KW - Kuweit	SE - Suedia
Africană de Proprietate	Brevete (OEB) ¹	KY - Insulele Caimane	SG - Singapore
Intelectuală (ARIPO) ¹	ER - Eritreea	KZ - Kazahstan	SH - Sfânta Elena
AR - Argentina	ES - Spania	LA - Laos (Republica	SI - Slovenia
AT - Austria	ET - Etiopia	Democrată)	SK - Republica Slovacă
AU - Australia		LB - Liban	SL - Sierra Leone
AW - Aruba	FI - Finlanda	LC - Santa Lucia	SM - San-Marino
AZ - Azerbaidjan	FJ - Fidji	LI - Lichtenstein	SN - Senegal
	FK - Insulele Falkland	LK - Sri Lanka	SO - Somalia
	(Malvine)	LR - Liberia	SR - Suriname
BA - Bosnia-Herzegovina	FO - Insulele Feroe	LS - Lesotho	ST - Sao Tomee și Principe
BB - Barbados	FR - Franța	LT - Lituania	SV - Salvador
BD - Bangladesh		LU - Luxemburg	SY - Siria
BE - Belgia	GA - Gabon	LV - Letonia	SZ - Elveția
BF - Burkina Faso	GB - Anglia	LY - Libia	
BG - Bulgaria	GC - Oficiul de Brevete al	MA - Maroc	
BH - Bahrein	Consiliului de Cooperare	MC - Monaco	TC - Insulele Turques
BI - Burundi	pentru Statele Arabe din	MD - Republica Moldova	și Caiques
BJ - Benin	Golf(GCC)	ME - Muntenegru	TD - Ciad
BM - Bermude	GD - Grenada	MG - Madagascar	TG - Togo
BN - Brunei Darussalam	GE - Georgia	MK - Macedonia	TH - Thailanda
BO - Bolivia	GG - Guernsey	ML - Mali	TJ - Tajikistan
BR - Brazilia	GH - Ghana	MM - Mianmar	TL - Timor - Leste ⁶
BS - Bahamas	GI - Gibraltar	MN - Mongolia	TM - Turkmenistan
BT - Bhutan	GL - Groelanda	MO - Macao	TN - Tunisia
BV - Insula Bouvet	GM - Gambia	MP - Insulele Mariana de Nord	TO - Tonga
BW - Botswana	GN - Guineea	MR - Mauritania	TR - Turcia
BX - Oficiul pentru Mărci	GQ - Guineea Ecuatorială	MS - Montserrat	TT - Trinidad-Tobago
Inregistrate, din Benelux	GR - Grecia	MT - Malta	TV - Tuvalu
(BBM) și Oficiul pentru	GS - Georgia de Sud și	MU - Maurice	TW - Taiwan (Provincie
Modele Industriale, din	Insulele Sandwich	MV - Maldive	Chineză)
Benelux (BBDM) ²	GT - Guatemala	MW - Malawi	TZ - Republica Unită
BY - Belarus	GW - Guineea-Bissau	MX - Mexic	a Tanzaniei
BZ - Belize	GY - Guiana	MY - Malaezia	
		MZ - Mozambic	
CA - Canada	HK - Hong-Kong	NA - Namibia	UA - Ucraina
CD - Republica Democrată	HN - Honduras	NE - Niger	UG - Uganda
Congo	HR - Croația	NG - Nigeria	US - Statele Unite ale Americii
CF - Republica Centrafricană	HT - Haiti	NI - Nicaragua	UY - Uruguay
CG - Congo	HU - Ungaria	NL - Olanda	UZ - Uzbekistan
CH - Elveția		NO - Norvegia	
CI - Coasta de Fildeș	IB - Biroul Internațional	NP - Nepal	VA - Saint-Siège
CK - Insulele Cook	al Organizației Mondiale	NR - Nauru	VC - Saint Vincent
CL - Chile	de Proprietate Industrială	NZ - Noua Zeelandă	et Grenadines
CM - Camerun	(OMPI) ⁵	OA - Organizația Africană de	VE - Venezuela
CN - China	ID - Indonezia	Proprietate Intelectuală	VG - Insulele Virgine Britanice
CO - Columbia	IE - Irlanda	(OAPI) ¹	VN - Vietnam
CR - Costa Rica	IL - Israel	OM - Oman	VU - Vanuatu
CU - Cuba	IM - Isle of Man	PA - Panama	
CV - Insulele Capului Verde	IN - India	PE - Peru	WO - Organizația Mondială de
CY - Cipru	IQ - Irak	PG - Papua - Noua Guinee	Proprietate Intelectuală
CZ - Republica Cehă	IR - Iran (Republica Islamică)	PH - Filipine	(OMPI)
DE - Germania ⁴	IS - Islanda	PK - Pakistan	(Biroul Internațional) ⁵
DJ - Djibouti	IT - Italia	PL - Polonia	WS - Samoa
DK - Danemarca		PT - Portugalia	
DM - Dominique	JE - Jersey	PW - Insulele Palau	YE - Yemen
DO - Republica Dominicană	JM - Jamaica	PY - Paraguay	
DZ - Algeria	JO - Iordania	QA - Qatar	ZA - Africa de Sud
	JP - Japonia	QZ - Oficiul European pentru	ZM - Zambia
EA - Organizația Euroasiatică		Comunitatea Soiurilor de	ZW - Zimbabwe
a Brevetului ¹		plante (CPVO)	

- Organizații interguvernamentale (oficii regionale de brevete) ce acționează în folosul anumitor State Contractante, în cadrul PCT (Tratatul de Cooperare în domeniul brevetelor). În cazul Oficiului European de Brevete, acționează, de asemenea, ca Autoritate Internațională de Cercetare și Autoritate Internațională de Examinare Preliminară, în cadrul PCT.
- Oficiul de Mărci Înregistrate și Oficiul de Modele Industriale, din Benelux au înlocuit oficiile naționale din Belgia, Luxemburg și Olanda, în ceea ce privește acțiunile referitoare la mărci și modele industriale.
- Nume provizoriu.
- În bazele de date electronice ale Registrului Internațional de Mărci, Biroul Internațional al OMPI folosește următoarele coduri adiționale, diferite de codurile active ale Standardului ST.3: "DD" pentru a desemna Germania fără teritoriul care, înainte de 3 octombrie 1990, a constituit Republica Federală Germania; "DT" pentru a desemna Germania fără teritoriul care, înainte de 3 octombrie 1990, a constituit Republica Democrată Germania.
- Codul "WO" este utilizat în legătură cu publicarea internațională sub PCT (Tratatul de Cooperare în domeniul brevetelor) (PCT), a cererilor internaționale, înregistrate la orice Oficiu receptor, membru PCT., dar, în aceeași măsură, și în legătură cu publicarea depozitelor modelelor industriale, în cadrul Acordului de la Haga privind Depozitul Internațional al Modelelor Industriale. În această privință, referirea se face la codul INID (33) acordat în Standardele WIPO ST.9 și ST.80. Codul "WO" este, de asemenea, potrivit pentru a fi folosit în ceea ce privește înregistrarea internațională a mărcilor, în cadrul Acordului de la Madrid și al Protocolului de la Madrid privind Înregistrarea internațională a Mărcilor. Codul "IB" este folosit în ceea ce privește primirea cererilor internaționale, în cadrul PCT, înregistrate de Biroul Internațional al OMPI, având și rolul de Oficiu receptor, membru PCT.
- Cod - "TL" - adoptat în data de 20 mai 2002.

**CERERI DE ÎNREGISTRARE A
DESENELOR ȘI MODELELOR INDUSTRIALE,
DEPUSE LA O.S.I.M.**

CODURILE INID ale cererilor de certificat de înregistrare a desenelor și modelelor industriale au următoarea semnificație:

- (21) Numărul depozitului național:
- (22) Data depozitului național:
- (43) Data publicării:
- (71) Numele și adresa solicitantului:
- (74) Numele și adresa mandatarului:
- (72) Numele autorului:
- (54) Denumirea desenului/modelului:
- (28) Numărul de desene/modele:
- (51) LOC (7) CI:
- (57) Descrierea desenului/modelului:
- (80)*Numărul de depozit internațional conform Aranjamentului de la Haga:
 - Data înregistrării internaționale:
 - Data publicării internaționale:
- (30) Prioritate invocată:
- (33) Țara:
- (32) Data:
- (31) Numărul:

* Depozit internațional înregistrat conform Aranjamentului de la Haga, la care România a fost desemnată, publicat în Buletinul Internațional de Desene și Modele, care poate fi consultat integral, inclusiv reprezentările grafice, la Oficiul de Stat pentru Invenții și Mărci. Procurarea Buletinului Internațional de Desene și Modele se poate face prin abonament la Biroul Internațional O.M.P.I. - Geneva, Elveția.

**CERERI DE ÎNREGISTRARE A DESENELOR ȘI MODELELOR INDUSTRIALE,
DEPUSE LA O.S.I.M.**

În cuprins, sunt publicate toate cererile de înregistrare a desenelor și modelelor industriale, depuse la Oficiul de Stat pentru Invenții și Mărci - Serviciul Desene și Modele Industriale, pentru care s-au constituit depozite reglementare în lunile octombrie, noiembrie, decembrie 2006 și ianuarie 2007 (cu excepția cererilor pentru care nu s-au achitat taxele legale sau sunt incomplete). **Având în vedere art. 37 din Legea nr. 129/29.12.1992 republicată**, pentru aceste cereri publicate, **persoana fizică sau persoana juridică îndreptățită la eliberarea certificatului beneficiază, provizoriu, de aceleași drepturi conferite titularului**, în conformitate cu prevederile **art. 33**, până la eliberarea certificatului de înregistrare, cu excepția cazurilor în care cererea de înregistrare a fost respinsă sau retrasă.

Publicarea cererilor internaționale în Buletinul Oficial de Proprietate Industrială - Secțiunea Desene și Modele Industriale (design industrial) **se face gratuit, cuprinzând doar datele bibliografice, și nu produce efecte juridice**, scopul fiind informarea persoanelor interesate. Depozitele internaționale înregistrate conform Aranjamentului de la Haga, la care România a fost desemnată, sunt publicate în Buletinul de Desene și Modele Internaționale nr. 8/2005. Procurarea Buletinului de Desene și Modele Internaționale se poate face, prin abonament, la Biroul Internațional O.M.P.I. - Geneva, Elveția.

Publicarea datelor bibliografice a depozitelor se va face în ordinea crescătoare a claselor și subclaselor, conform Clasificării Internaționale pentru desene și modele industriale (ediția a VII-a), conform Aranjamentului de la Locarno.

Dacă **mai multe depozite au aceeași clasă și subclasă**, publicarea datelor bibliografice se va face în **ordinea numărului de înregistrare**.

În conformitate cu **art. 24 din Legea nr. 129/29.12.1992**, **orice persoană interesată poate face opoziții** privind înregistrarea desenului sau modelului industrial, **în termen de 3 luni de la data publicării acestuia**.

În prezentarea cererilor de înregistrare a desenelor și modelelor industriale, se folosesc codurile INID și codurile țărilor, a căror semnificație este dată la pag. 8 și 10.

CLASA 01 - PRODUSE ALIMENTARE

(21) f 2006 1083; (22) 11.12.2006; (43) 30.03.2007;
 (71) S.C. DOBROGEA GRUP S.R.L., str. Celulozei, nr. 1,
 Constanța, CT 900155, 1599; (72) Toma Maria;
 (54) **PRODUSE DE BRUTĂRIE**; (28) 3; (51) 01-01

Reprezentările grafice se găsesc la pagina 67

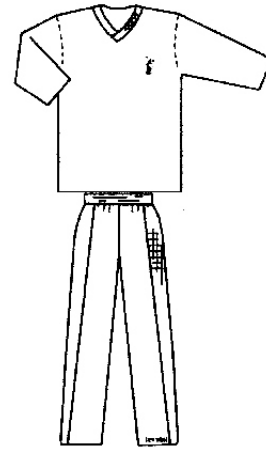

(21) f 2006 1084 - 3

CLASA 02 - ARTICOLE DE ÎMBRĂCĂMINTE ȘI MERCERIE

(21) f 2006 1084; (22) 11.12.2006; (43) 30.03.2007;
 (71) S.C. ALAI S.R.L., str. Avram Iancu, nr. 40-42, Brașov, BV
 500086, 2941; (74) **Agencia de Proprietate Industrială
 Ariana**, b-dul 15 Noiembrie, nr. 90, BV 500102, Brașov;
 (72) Sandu Manuela Gitana; (54) **PIJAMALE**; (28) 6;
 (51) 02-01

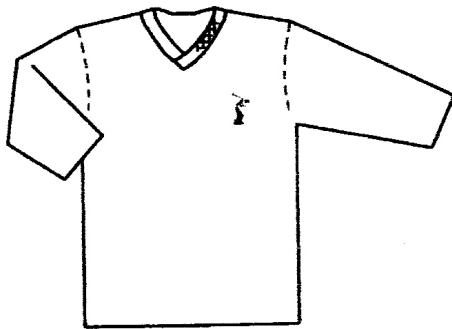

(21) f 2006 1084 - 1

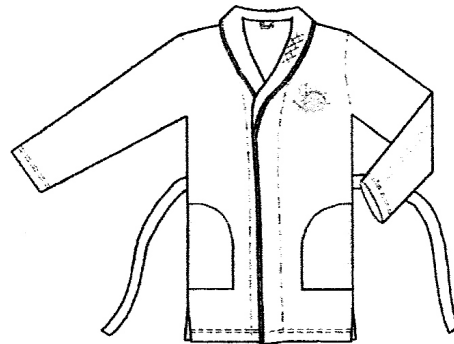

(21) f 2006 1084 - 4

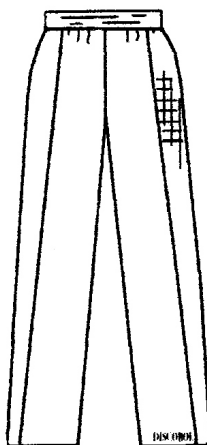

(21) f 2006 1084 - 2

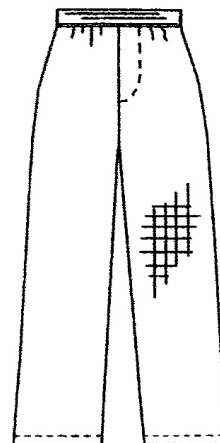

(21) f 2006 1084 - 5

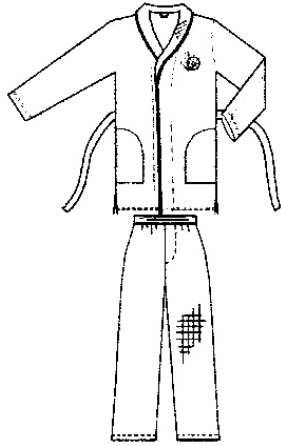

(21) f 2006 1084 - 6

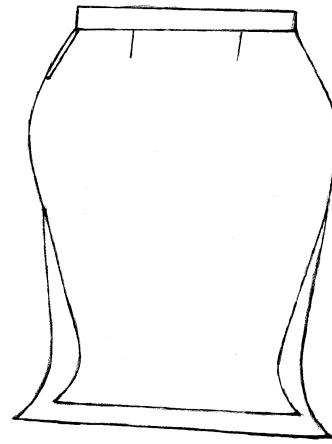

(21) f 2006 1035 - 3

(21) f 2006 1035; (22) 27.11.2006; (43) 30.03.2007;
(71) Hetrea Gabriela Elena, str. Boiu Zaharia, nr. 34, ap. 11,
et. 2, Sighișoara, MS 545400, 2914; (72) Hetrea Gabriela
Elena; (54) ÎMBRĂCĂMINTE; (28) 13; (51) 02-02

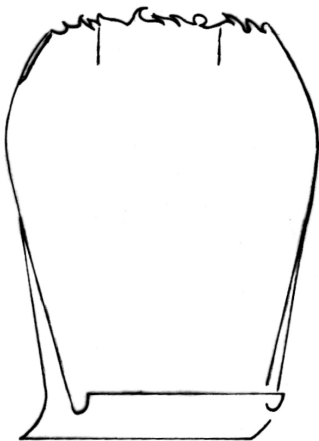

(21) f 2006 1035 - 1

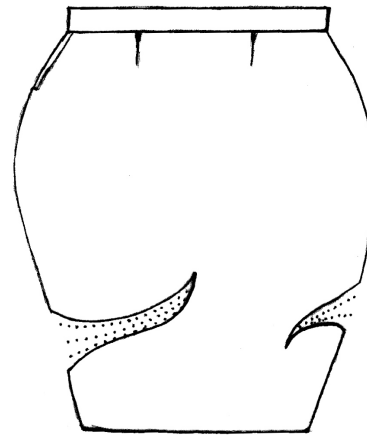

(21) f 2006 1035 - 4

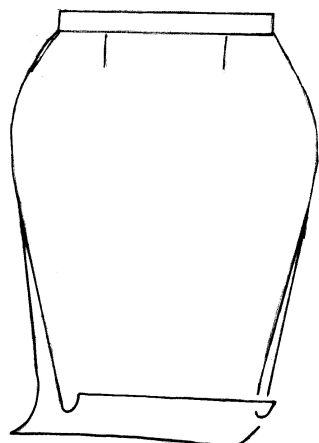

(21) f 2006 1035 - 2

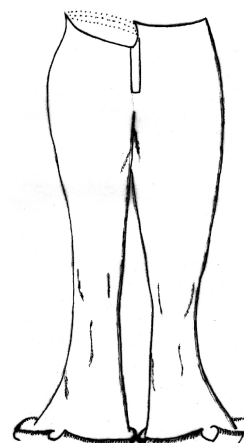

(21) f 2006 1035 - 5



(21) f 2006 1035 - 6

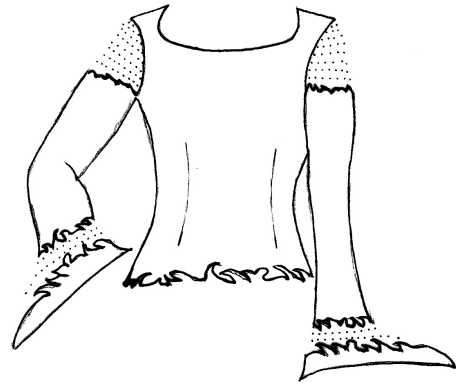

(21) f 2006 1035 - 9

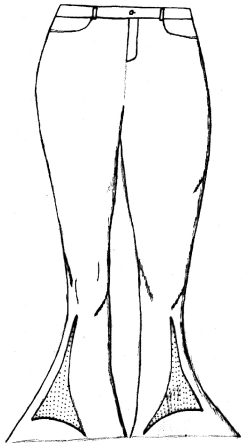

(21) f 2006 1035 - 7

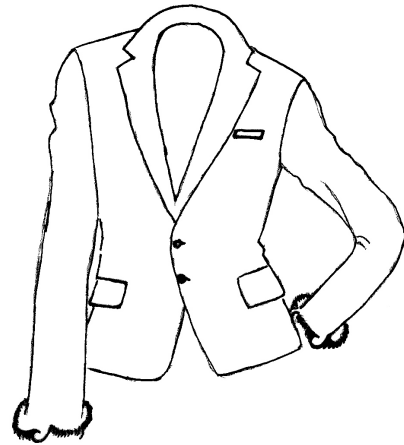

(21) f 2006 1035 - 10

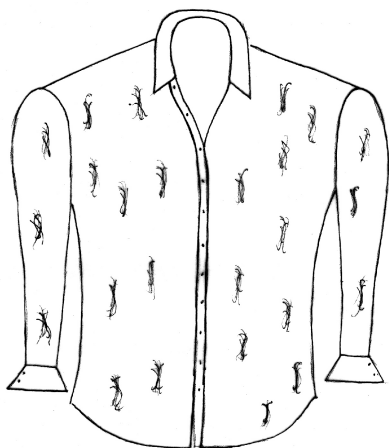

(21) f 2006 1035 - 8

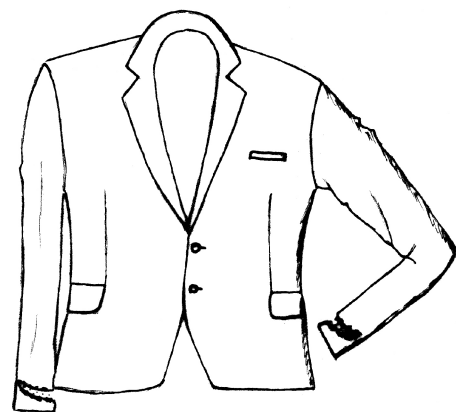

(21) f 2006 1035 - 11

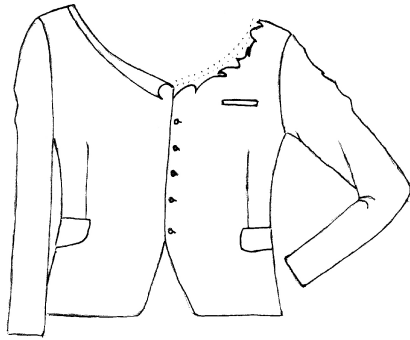

(21) f 2006 1035 - 12

**CLASA 05 - ARTICOLE TEXTILE NECONFECTIONATE,
MATERIALE DIN FIBRE SINTETICE SAU
NATURALE**

(21) f 2006 1046; (22) 13.10.2006; (43) 30.03.2007;
(71) WESTFALISCHE TEXTIL-GES.KLINGENTHAL & CO.
MBH, Franz-Kleine-Strasse nr. 21-25, Salzkotten, D 33154,
362; (72) Fleuresse Gmbh, Textile Trends; BRENNET AG.;
(54) **ȚESĂTURI**; (28) 20; (51) **05-05**; (80) **DM/068 235/**
13.10.2006/ 30.11.2006

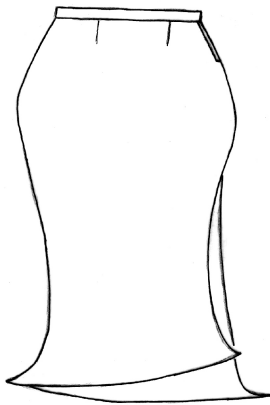

(21) f 2006 1035 - 13

(21) f 2006 1080; (22) 07.12.2006; (43) 30.03.2007;
(71) GEORGIA - PACIFIC FRANCE, 11, Route Industrielle,
Kunheim, 68320, 2932; (74) **S.C. Rominvent S.A.**, str. Ermil
Pangratti, nr. 35, et. 1, sector 1, B 011882, București;
(72) Martine Simone; ROBERT LECLERE; (54) **MOTIVE
DECORATIVE PENTRU HÂRTIE ABSORBANTĂ**; (28) 5;
(51) **05-06**; (30) EM/19.06.2006/000546858;

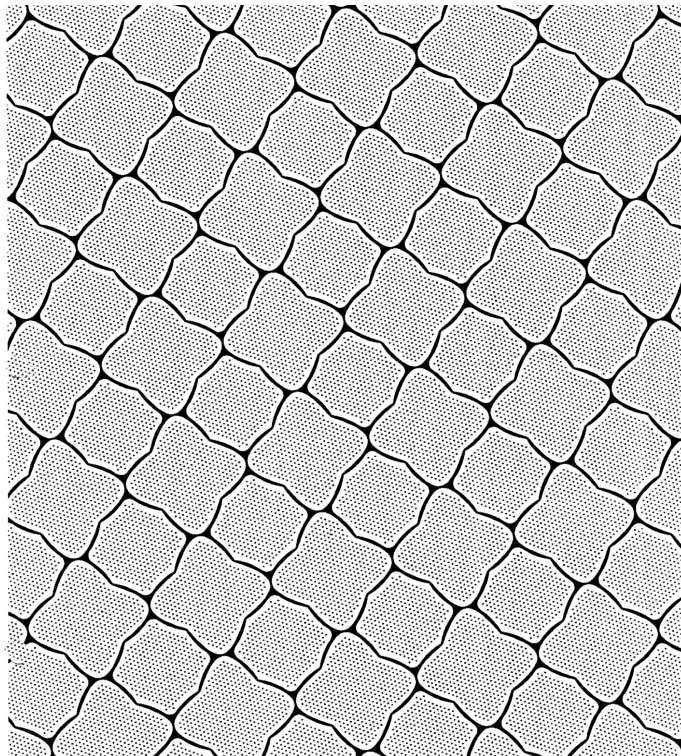

(21) f 2006 1080 - 1

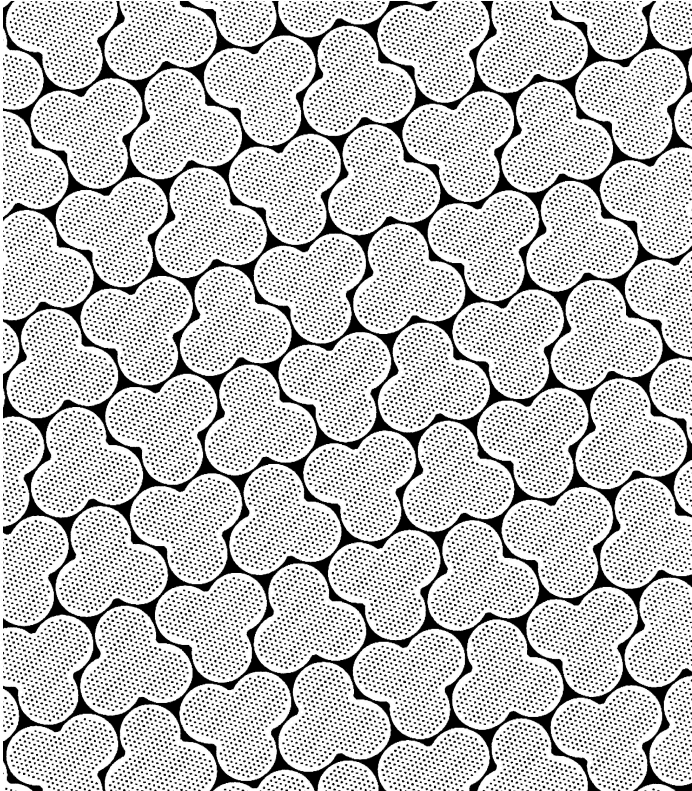

(21) f 2006 1080 - 2

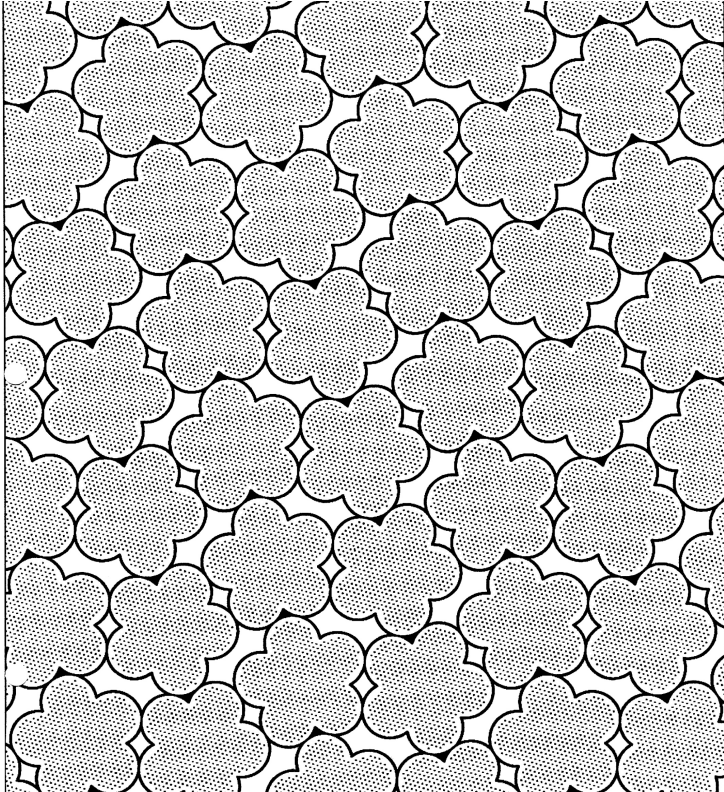

(21) f 2006 1080 - 3

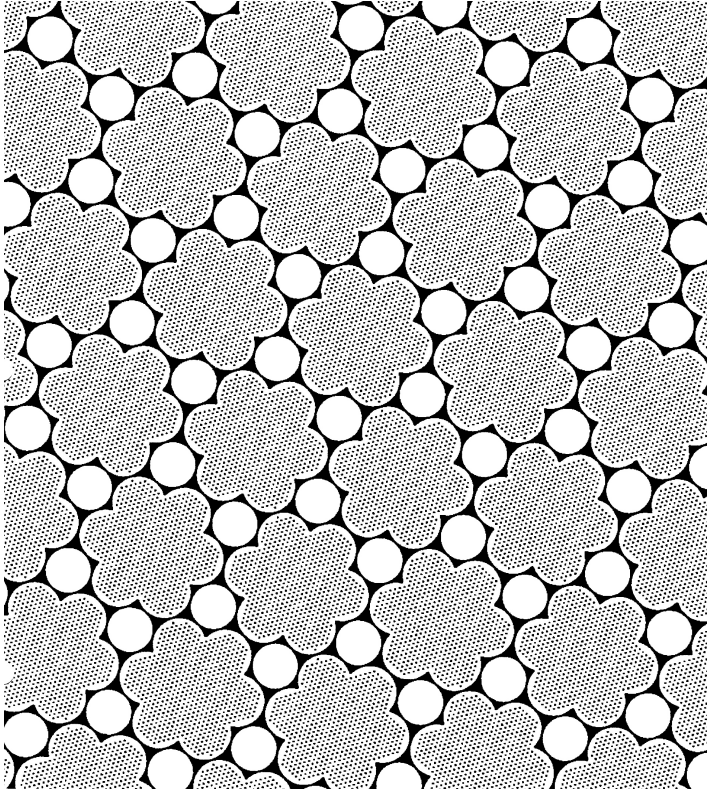

(21) f 2006 1080 - 4

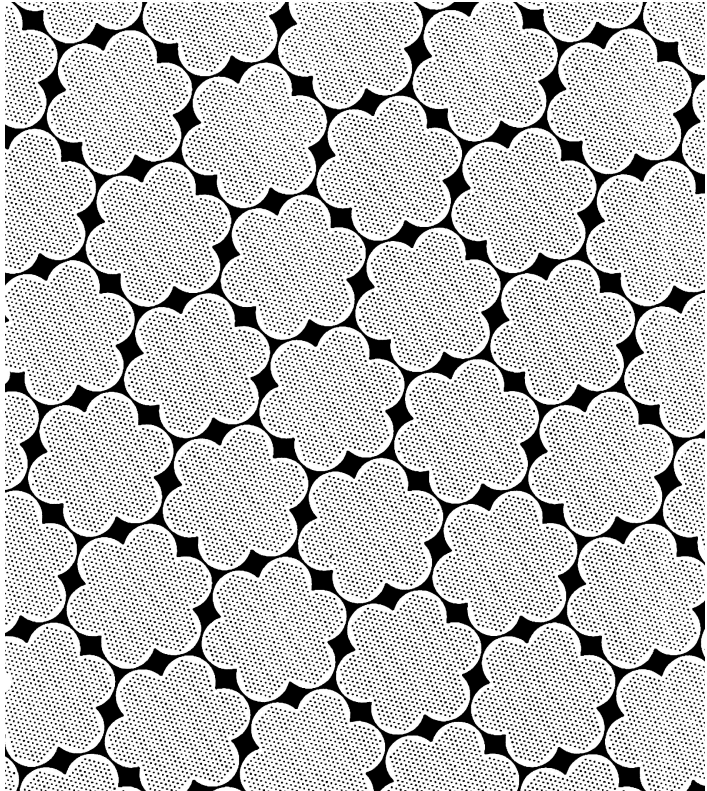

(21) f 2006 1080 - 5

CLASA 06 - MOBILIER

(21) f 2006 0933; (22) 26.10.2006; (43) 30.03.2007;
 (71) S.C. GENERAL MARKETING GROUP S.R.L.,
 str. Cernăuți, nr. 99, Suceava, SV 720021, 2795; (74) **Agencia de Proprietate Industrială Ariana**, b-dul 15 Noiembrie, nr. 90,
 BV 500102, Braşov; (72) Nica Traian; (54) **CANAPELE ŞI FOTOLII**; (28) 10; (51) 06-01

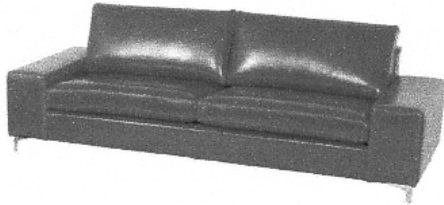

(21) f 2006 0933 - 1



(21) f 2006 0933 - 2



(21) f 2006 0933 - 3



(21) f 2006 0933 - 4



(21) f 2006 0933 - 5



(21) f 2006 0933 - 6



(21) f 2006 0933 - 7

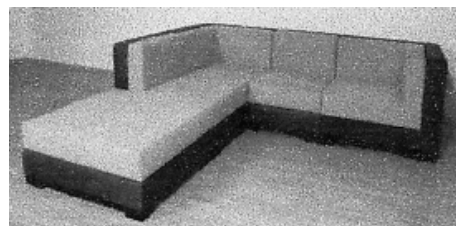

(21) f 2006 0933 - 8

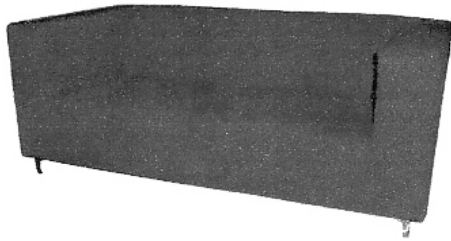

(21) f 2006 0933 - 9

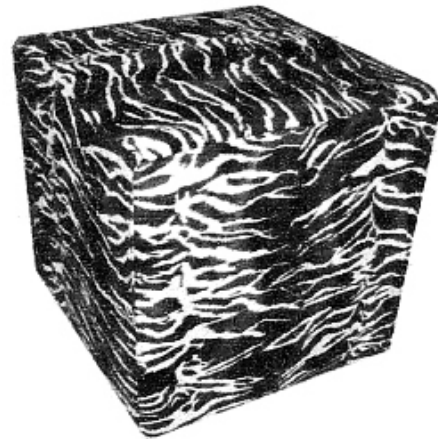

(21) f 2006 0937 - 1

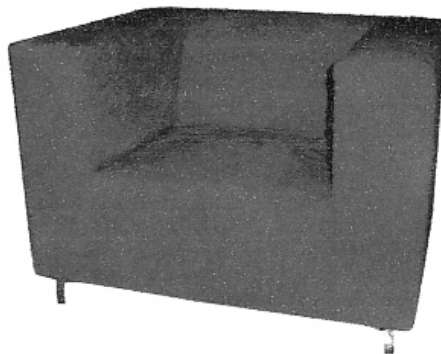

(21) f 2006 0933 - 10

(21) f **2006 0938**; (22) 26.10.2006; (43) 30.03.2007; (71) S.C.GENERAL MARKETING GROUP S.R.L., str. Cernăuți, nr. 99, Suceava, SV 720021, 2795; (74) **Agenția de Proprietate Industrială Ariana**, b-dul 15 Noiembrie, nr. 90, BV 500102, Brașov; (72) Nica Traian; (54) **SCAUN**; (28) 1; (51) **06-01**

(21) f **2006 0934**; (22) 26.10.2006; (43) 30.03.2007; (71) S.C. GENERAL MARKETING GROUP S.R.L., str. Cernăuți, nr. 99, Suceava, SV 720021, 2795; (74) **Agenția de Proprietate Industrială Ariana**, b-dul 15 Noiembrie, nr. 90, BV 500102, Brașov; (72) Nica Traian; (54) **CANAPEA**; (28) 1; (51) **06-01**

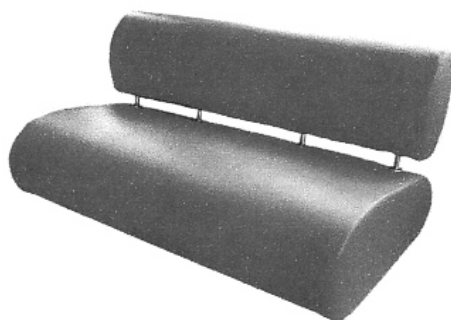

(21) f 2006 0934 - 1



(21) f 2006 0938 - 1

(21) f **2006 0939**; (22) 26.10.2006; (43) 30.03.2007; (71) S.C. GENERAL MARKETING GROUP S.R.L., str. Cernăuți, nr. 99, Suceava, SV 720021, 2795; (74) **Agenția de Proprietate Industrială Ariana**, b-dul 15 Noiembrie, nr. 90, BV 500102, Brașov; (72) Nica Traian; (54) **SCAUN**; (28) 1; (51) **06-01**

(21) f **2006 0937**; (22) 26.10.2006; (43) 30.03.2007; (71) S.C. GENERAL MARKETING GROUP S.R.L., str. Cernăuți, nr. 99, Suceava, SV 720021, 2795; (74) **Agenția de Proprietate Industrială Ariana**, b-dul 15 Noiembrie, nr. 90, BV 500102, Brașov; (72) Nica Traian; (54) **SCAUNE**; (28) 1; (51) **06-01**



(21) f 2006 0939 - 1

(21) f 2006 0940; (22) 26.10.2006; (43) 30.03.2007;
 (71) S.C. GENERAL MARKETING GROUP S.R.L.,
 str. Cernăuți, nr. 99, Suceava, SV 720021, 2795; (74) **Agenția
 de Proprietate Industrială Ariana**, b-dul 15 Noiembrie, nr. 90,
 BV 500102, Brașov; (72) Nica Traian; (54) **SCAUNE**; (28) 4;
 (51) **06-01**



(21) f 2006 0940 - 1



(21) f 2006 0940 - 4

(21) f 2006 0941; (22) 26.10.2006; (43) 30.03.2007;
 (71) S.C. GENERAL MARKETING GROUP S.R.L.,
 str. Cernăuți, nr. 99, Suceava, SV 720021, 2795; (74) **Agenția
 de Proprietate Industrială Ariana**, b-dul 15 Noiembrie, nr. 90,
 BV 500102, Brașov; (72) Nica Traian; (54) **SCAUNE**; (28) 2;
 (51) **06-01**



(21) f 2006 0940 - 2



(21) f 2006 0941 - 1



(21) f 2006 0940 - 3



(21) f 2006 0941 - 2

(21) f 2006 1032; (22) 27.11.2006; (43) 30.03.2007;
 (71) S.C. ATLAS S.R.L., b-dul Nicolae Bălcescu, nr. 148,
 Pitești, AG 110101, 2337; (72) Danciu Adrian; (54) **CANAPEA
 ȘI FOTOLIU**; (28) 2; (51) 06-01

Reprezentările grafice se găsesc la pagina 67

(21) f 2006 0889; (22) 04.10.2006; (43) 30.03.2007;
 (71) S.C. RUS SAVITAR S.R.L., str. Conac, nr. 20,
 Dumbrăvița, TM 307160, 2687; (74) **Agencia de Proprietate
 Industrială Ariana**, str. Dr. Alex Martha, nr. 2, sc. B, ap. 6,
 TM 300035, Timișoara; (72) Rusu Cristian Alin; (54) **MOBILĂ**;
 (28) 38; (51) 06-03, 04



(21) f 2006 0889 - 3



(21) f 2006 0889 - 1



(21) f 2006 0889 - 4

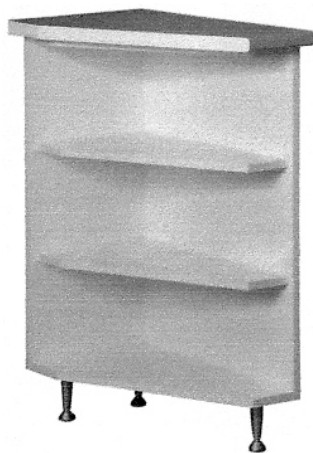

(21) f 2006 0889 - 2



(21) f 2006 0889 - 5



(21) f 2006 0889 - 6



(21) f 2006 0889 - 9

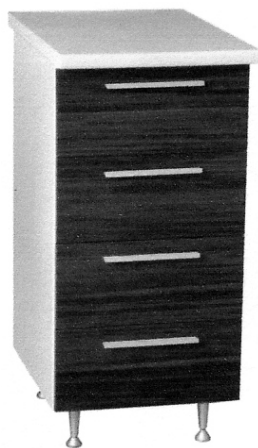

(21) f 2006 0889 - 7

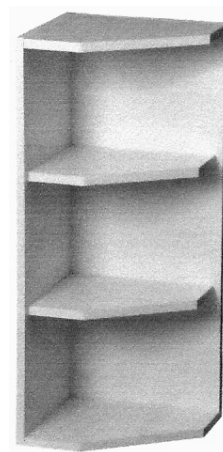

(21) f 2006 0889 - 10

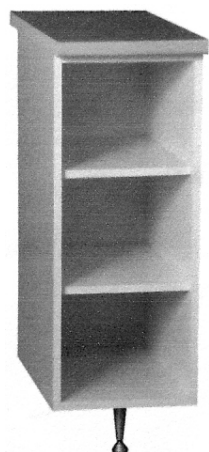

(21) f 2006 0889 - 8

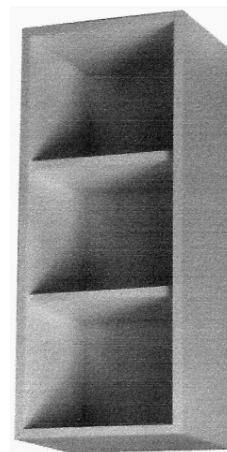

(21) f 2006 0889 - 11

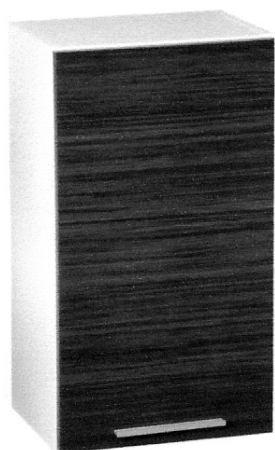

(21) f 2006 0889 - 12

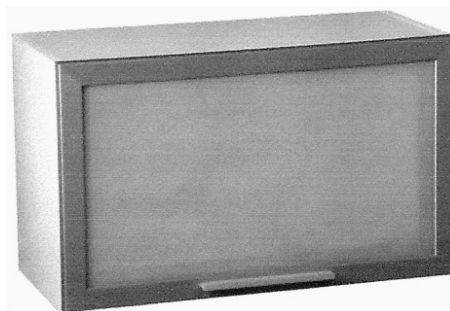

(21) f 2006 0889 - 15



(21) f 2006 0889 - 13

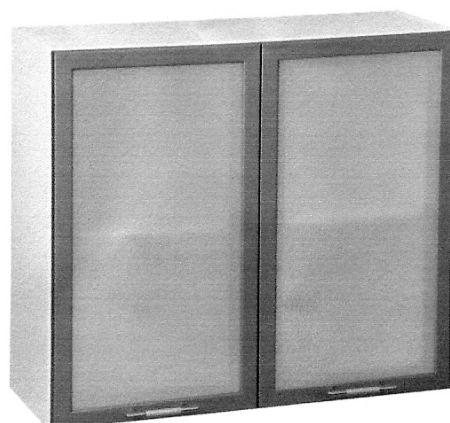

(21) f 2006 0889 - 16

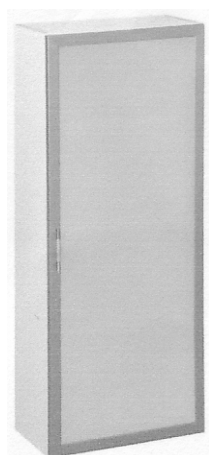

(21) f 2006 0889 - 14

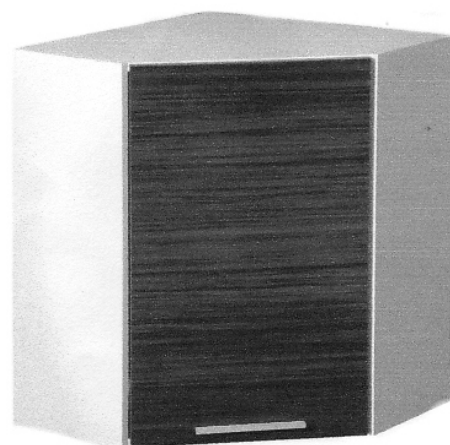

(21) f 2006 0889 - 17

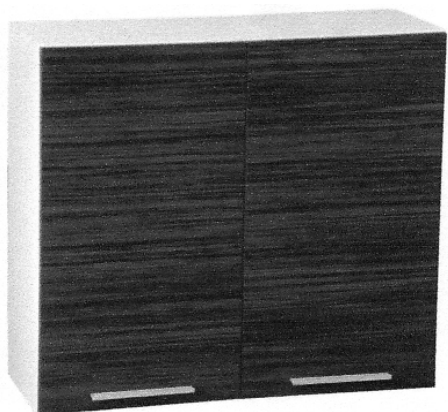

(21) f 2006 0889 - 18

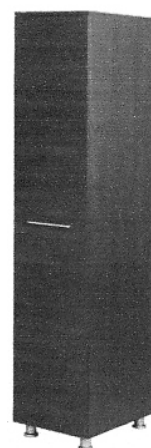

(21) f 2006 0889 - 21

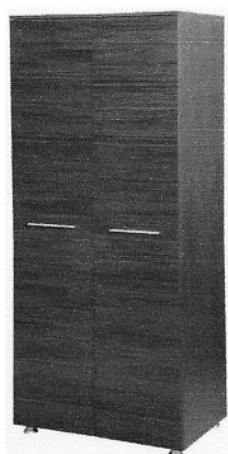

(21) f 2006 0889 - 19

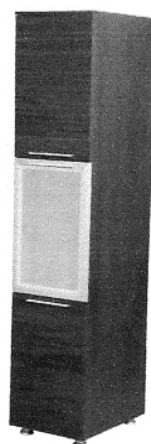

(21) f 2006 0889 - 22



(21) f 2006 0889 - 20

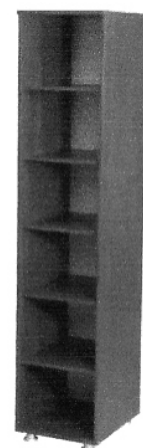

(21) f 2006 0889 - 23

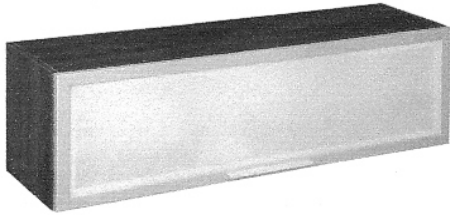

(21) f 2006 0889 - 24

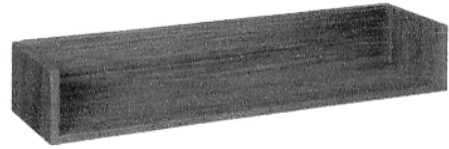

(21) f 2006 0889 - 28

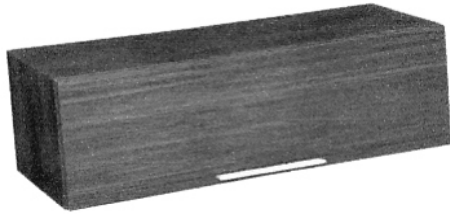

(21) f 2006 0889 - 25

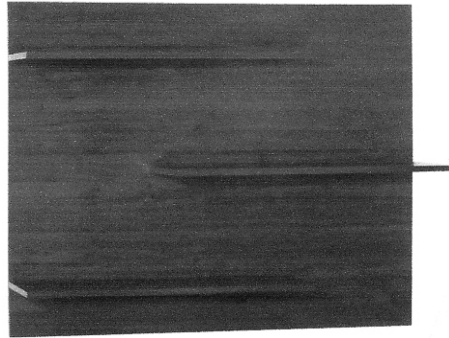

(21) f 2006 0889 - 29



(21) f 2006 0889 - 26

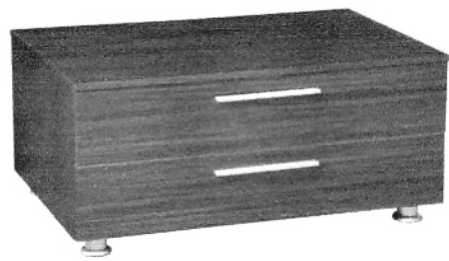

(21) f 2006 0889 - 30

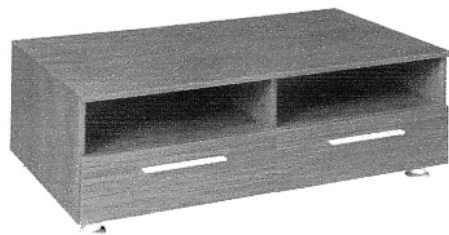

(21) f 2006 0889 - 31



(21) f 2006 0889 - 27

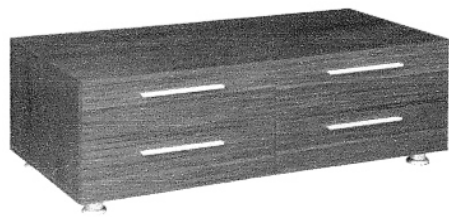

(21) f 2006 0889 - 32

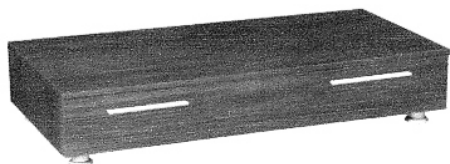

(21) f 2006 0889 - 33

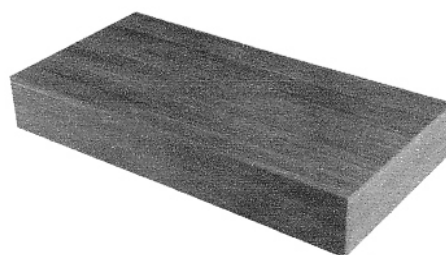

(21) f 2006 0889 - 38

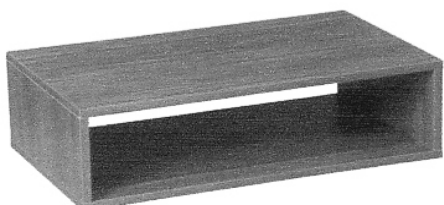

(21) f 2006 0889 - 34

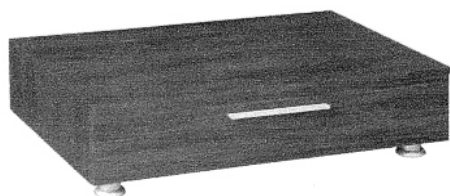

(21) f 2006 0889 - 35



(21) f 2006 0889 - 36

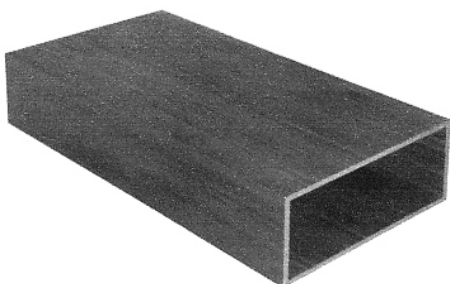

(21) f 2006 0889 - 37



(21) f 2006 0935 - 1



(21) f 2006 0935 - 2

(21) f **2006 0935**; (22) 26.10.2006; (43) 30.03.2007; (71) S.C. GENERAL MARKETING GROUP S.R.L., str. Cernăuți, nr. 99, Suceava, SV 720021, 2795; (74) **Agencia de Proprietate Industrială Ariana**, b-dul 15 Noiembrie, nr. 90, BV 500102, Braşov; (72) Nica Traian; (54) **MESE**; (28) 5; (51) **06-03**



(21) f 2006 0935 - 3



(21) f 2006 0936 - 1

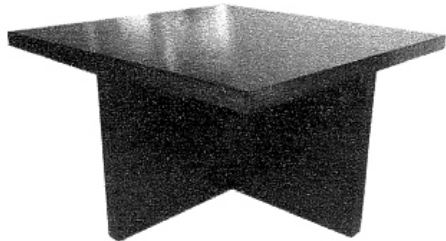

(21) f 2006 0935 - 4

(21) f 2006 1102; (22) 09.11.2006; (43) 30.03.2007;
 (71) S.C. GREEN NET S.A., str. Ing. George Constantinescu,
 nr. 2, et. 5, sector 2, București, B 020339, 2836;
 (54) MOBILIER; (28) 2; (51) 06-03

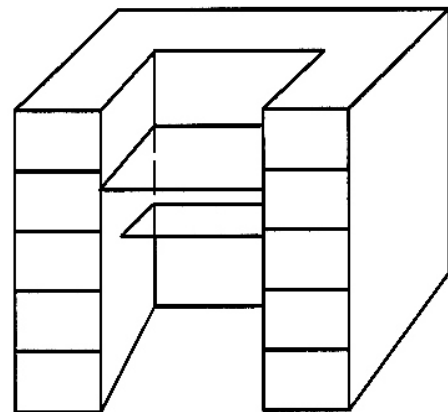

(21) f 2006 1102 - 1



(21) f 2006 0935 - 5

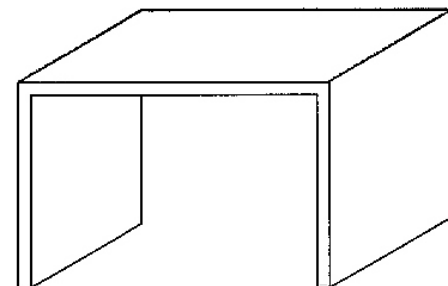

(21) f 2006 1102 - 2

(21) f 2006 0936; (22) 26.10.2006; (43) 30.03.2007;
 (71) S.C. GENERAL MARKETING GROUP S.R.L.,
 str. Cernăuți, nr. 99, Suceava, SV 720021, 2795; (74) **Agencia
 de Proprietate Industrială Ariana**, b-dul 15 Noiembrie, nr. 90,
 BV 500102, Brașov; (72) Nica Traian; (54) **MASĂ**; (28) 1;
 (51) 06-03

(21) f 2006 1007; (22) 15.11.2006; (43) 30.03.2007;
 (71) S.C. TRANSILVANIA PRODUCTION S.R.L., str. Gării,
 nr. 11, Câmpeni, AB 515500, 2861; (72) Morar Dorel;
 (54) MOBILIER BAR; (28) 2; (51) 06-04

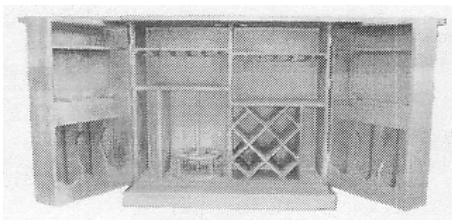

(21) f 2006 1007 - 1

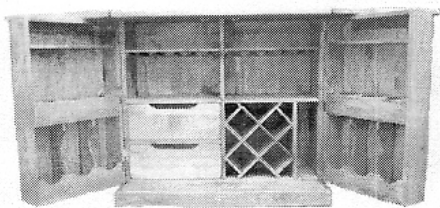

(21) f 2006 1007 - 2

(21) f 2006 0942; (22) 26.10.2006; (43) 30.03.2007;
 (71) S.C. GENERAL MARKETING GROUP S.R.L.,
 str. Cernăuți, nr. 99, Suceava, SV 720021, 2795; (74) **Agenția
 de Proprietate Industrială Ariana**, b-dul 15 Noiembrie, nr. 90,
 BV 500102, Brașov; (72) Nica Traian; (54) **MOBILĂ
 COMBINATĂ**; (28) 15; (51) 06-05, 01, 07

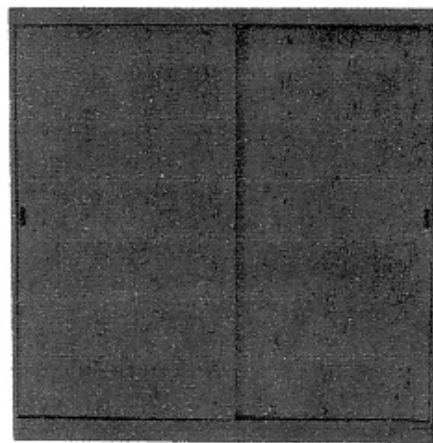

(21) f 2006 0942 - 1

(21) f 2006 1095; (22) 14.12.2006; (43) 30.03.2007;
 (71) ASOCIAȚIA FAMILIALĂ BARABAS - FENYO, str. Jozsef
 Attila, nr. 13, Odorheiu Secuiesc, HR 535600, 1567;
 (72) Barabas Csaba; (54) **RAFT PENTRU BUTELII DE
 STICLĂ**; (28) 1; (51) 06-04

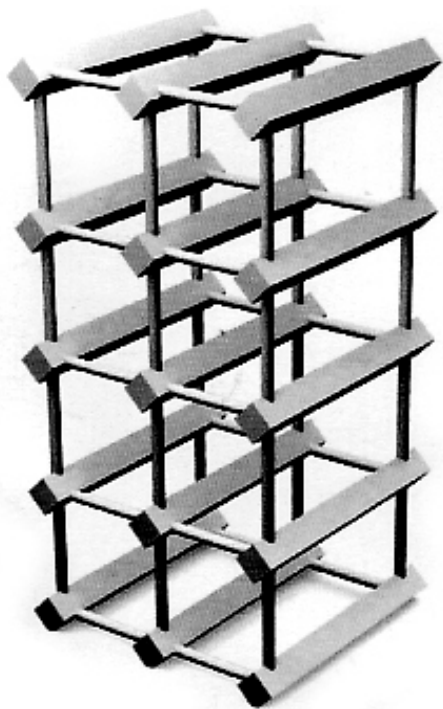

(21) f 2006 1095 - 1

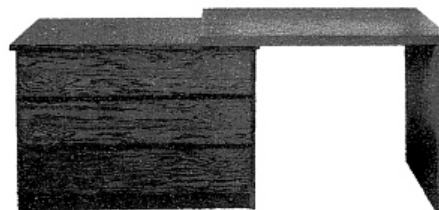

(21) f 2006 0942 - 2



(21) f 2006 0942 - 3



(21) f 2006 0942 - 4

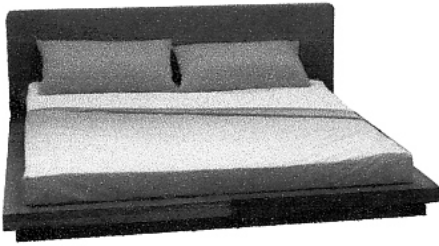

(21) f 2006 0942 - 5



(21) f 2006 0942 - 9

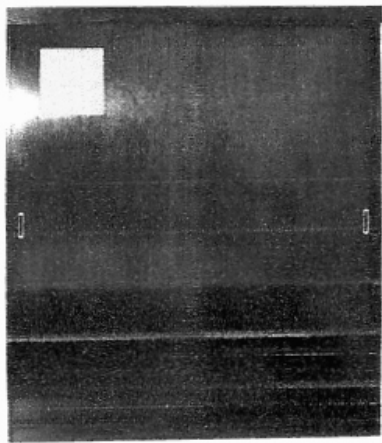

(21) f 2006 0942 - 6



(21) f 2006 0942 - 10

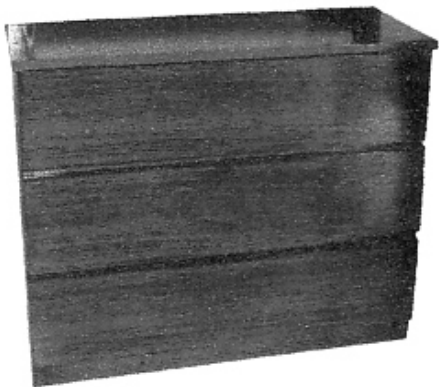

(21) f 2006 0942 - 7

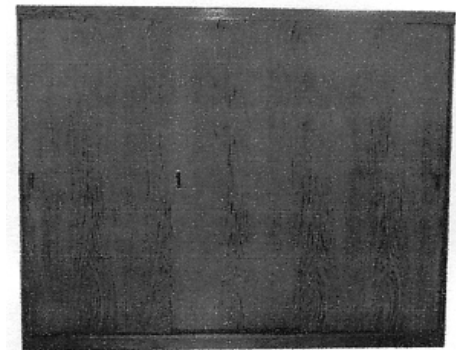

(21) f 2006 0942 - 11

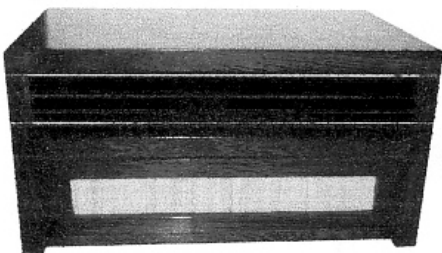

(21) f 2006 0942 - 8

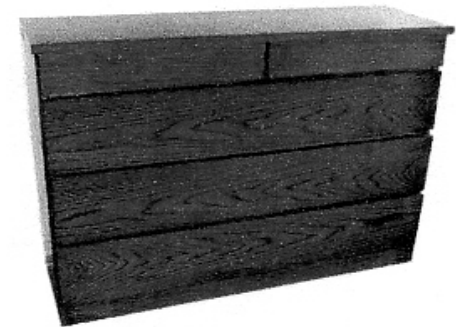

(21) f 2006 0942 - 12

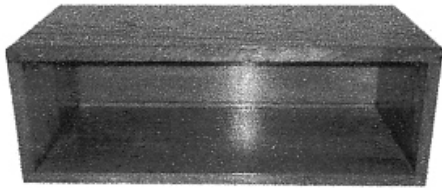

(21) f 2006 0942 - 13

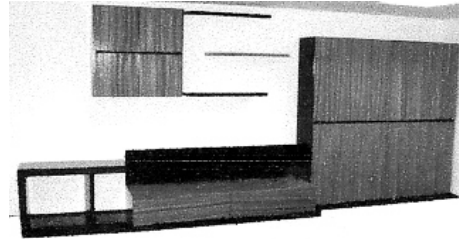

(21) f 2006 0943 - 2

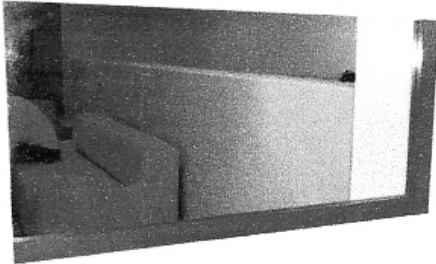

(21) f 2006 0942 - 14

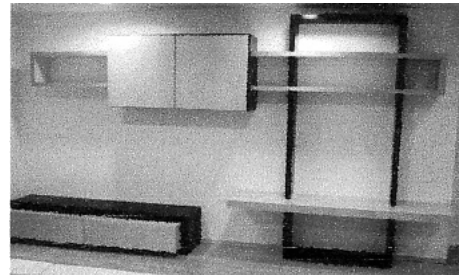

(21) f 2006 0943 - 3



(21) f 2006 0942 - 15

(21) f 2006 1050; (22) 22.05.2006; (43) 30.03.2007; (71) INTERNATIONAL POLYSACKS GMBH, Industriestraße 28a, Viernheim, 68519, 2325; (74) **Rechtsanwälte Ettrich Sturmfels**, Ra Jorg Ploghaus Annastr. 7, D-60322, Frankfurt Am Main; (72) International Polysacks Gmbh; (54) **SET DE MOBILIER PENTRU GRĂDINĂ**; (28) 1; (51) 06-05; (80) DM/067 935/ 22.05.2006/ 30.11.2006

(21) f 2006 1079; (22) 06.12.2006; (43) 30.03.2007; (71) S.C. SAMUS MEX S.A., str. Bistriței, nr. 63, Dej, CJ 405200, 2938; (74) **S.C. Raskai Mm Brevmarc Consult S.R.L.**, str. Unirii, nr. 3, bl. D8, ap. 7, CJ 405200, Dej; (54) **MOBILIER COMBINAT**; (28) 26; (51) 06-05, 06, 07

(21) f 2006 0943; (22) 26.10.2006; (43) 30.03.2007; (71) S.C. GENERAL MARKETING GROUP S.R.L., str. Cernăuți, nr. 99, Suceava, SV 720021, 2795; (74) **Agencia de Proprietate Industrială Ariana**, b-dul 15 Noiembrie, nr. 90, BV 500102, Braşov; (72) Nica Traian; (54) **MOBILIER BIBLIOTECI**; (28) 3; (51) 06-05

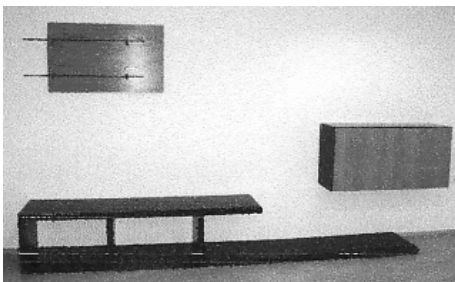

(21) f 2006 0943 - 1

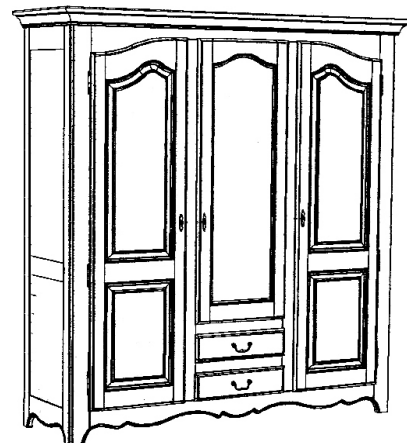

(21) f 2006 1079 - 1

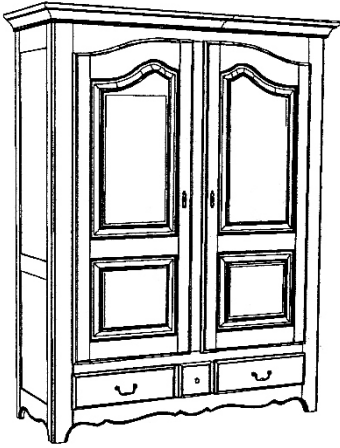

(21) f 2006 1079 - 2

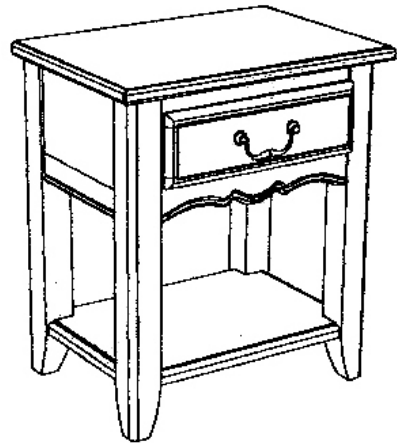

(21) f 2006 1079 - 5

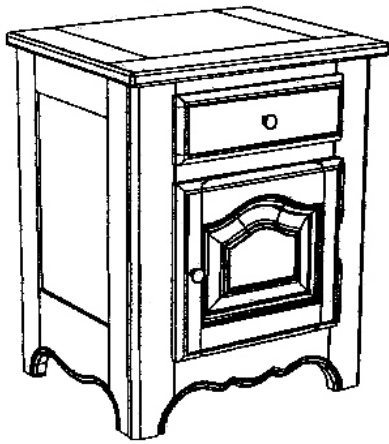

(21) f 2006 1079 - 3

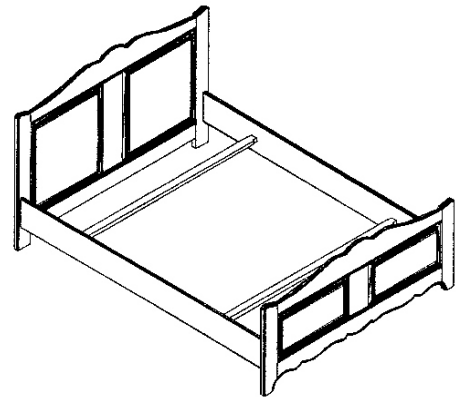

(21) f 2006 1079 - 6

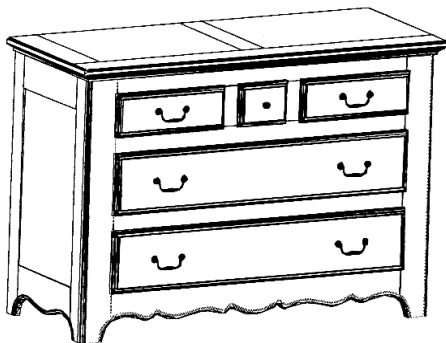

(21) f 2006 1079 - 4

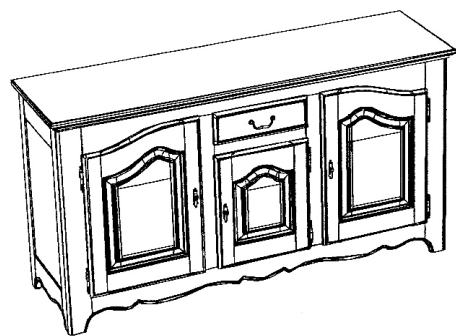

(21) f 2006 1079 - 7

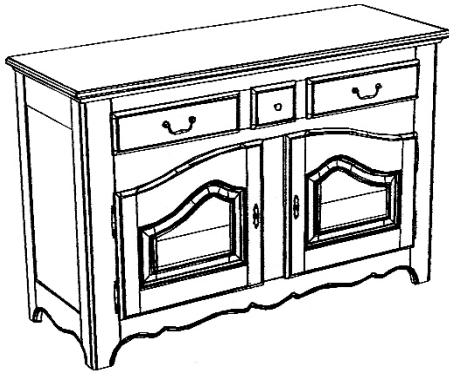

(21) f 2006 1079 - 8

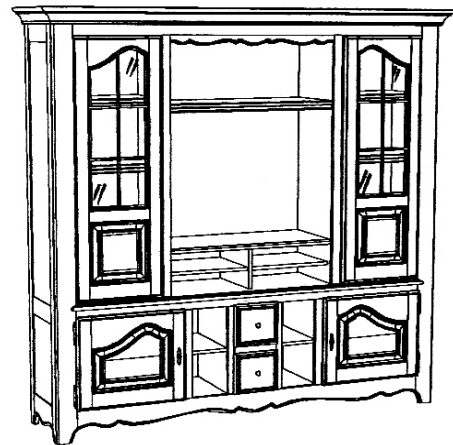

(21) f 2006 1079 - 11

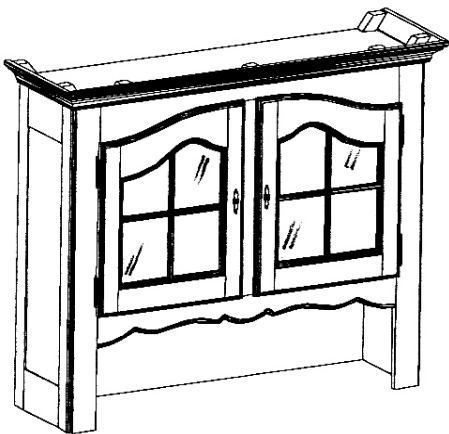

(21) f 2006 1079 - 9

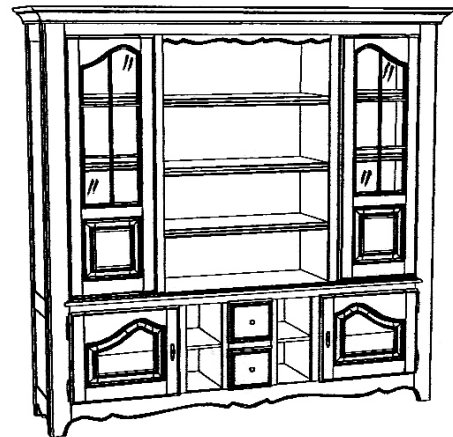

(21) f 2006 1079 - 12

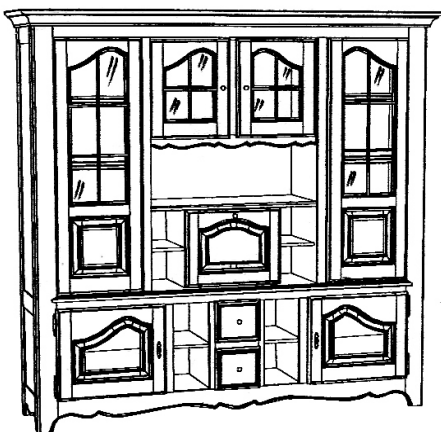

(21) f 2006 1079 - 10

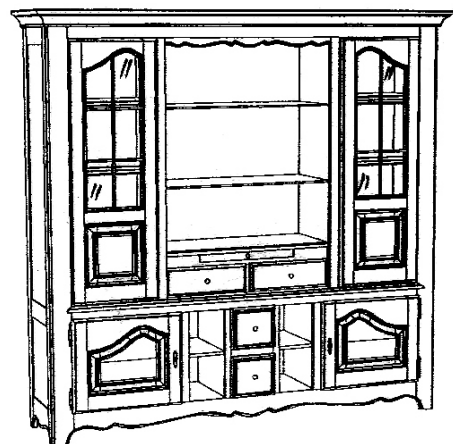

(21) f 2006 1079 - 13

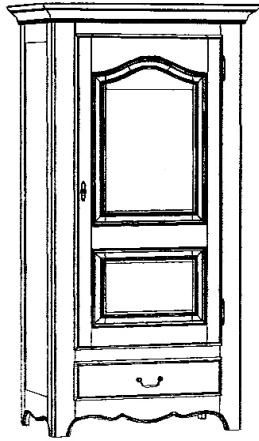

(21) f 2006 1079 - 14

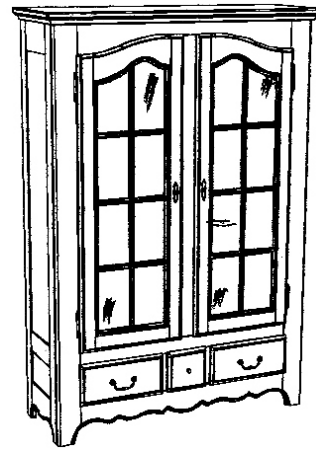

(21) f 2006 1079 - 17

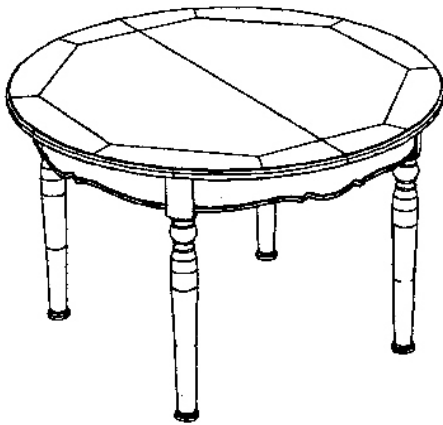

(21) f 2006 1079 - 15

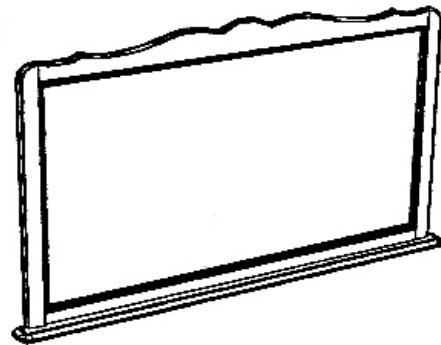

(21) f 2006 1079 - 18

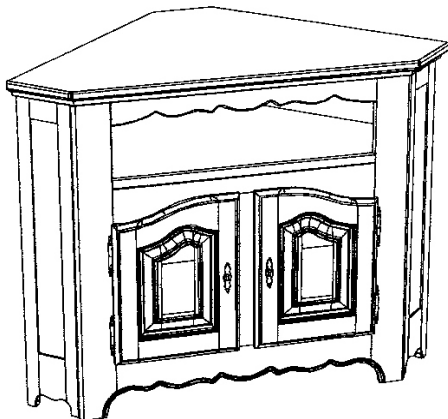

(21) f 2006 1079 - 16

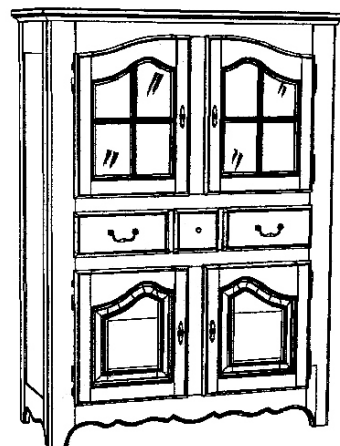

(21) f 2006 1079 - 19

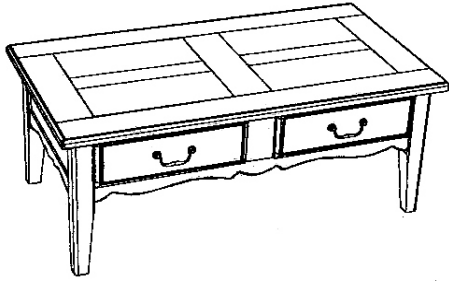

(21) f 2006 1079 - 20

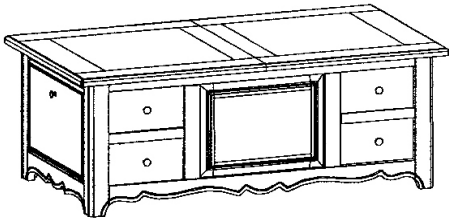

(21) f 2006 1079 - 21

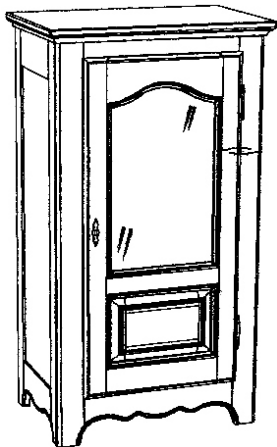

(21) f 2006 1079 - 22

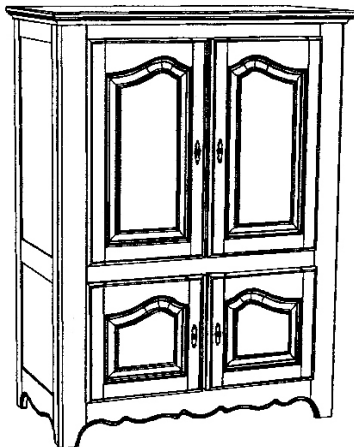

(21) f 2006 1079 - 23

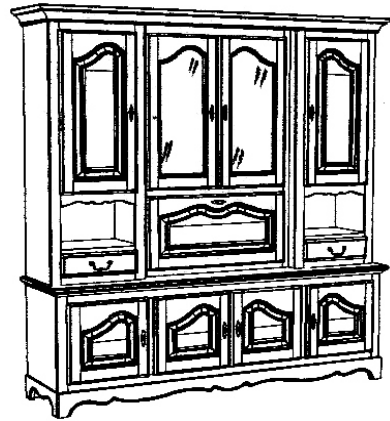

(21) f 2006 1079 - 24

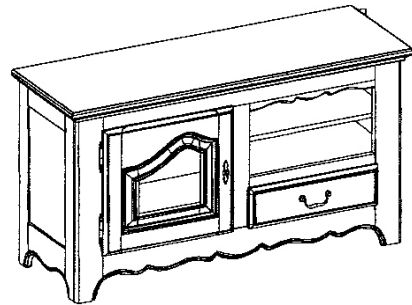

(21) f 2006 1079 - 25

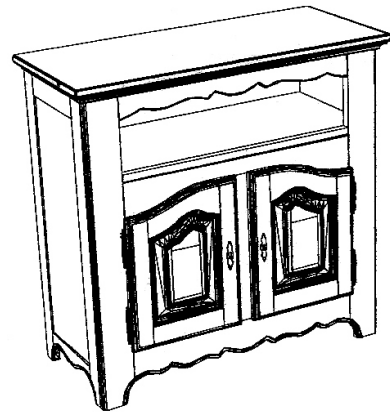

(21) f 2006 1079 - 26

(21) f 2006 1061; (22) 08.05.2006; (43) 30.03.2007;
(71) MAINETTI GMBH, Gildestrasse 1, Detmold, 32760, 1750;
(74) **Isenbruck Bosl Horschler Wichmann Huhn
Patentanwälte**, Theodor - Heuss - Anlage 12, D 68165,
Mannheim; (72) Mario Mainetti; (54) **UMERAŞE**; (28) 1;
(51) **06-08**; (80) **DM/067 812/** 08.05.2006/ 30.11.2006;
(30) GB/08.11.2005/3023038;

(21) f 2006 1062; (22) 09.05.2006; (43) 30.03.2007; (71) MAINETTI GMBH, Gildestrasse 1, Detmold, 32760, 1750; (74) Isenbruck Bosl Horschler Wichmann Huhn Patentanwälte, Theodor - Heuss - Anlage 12, D 68165, Mannheim; (72) Michael Edward Jones; (54) UMERAS; (28) 1; (51) 06-08; (80) DM/067 811/ 09.05.2006/ 30.11.2006; (30) GB/09.11.2005/3023048;

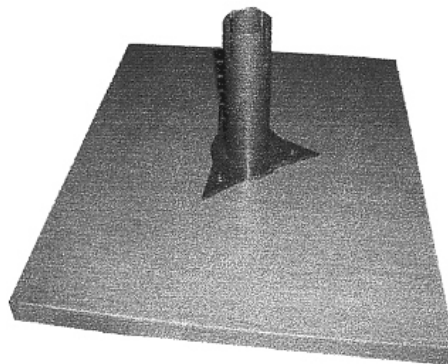

(21) f 2006 0894 - 1.3

(21) f 2006 1063; (22) 09.05.2006; (43) 30.03.2007; (71) MAINETTI GMBH, Gildestrasse 1, Detmold, 32760, 1750; (74) Isenbruck Bosl Horschler Wichmann Huhn Patentanwälte, Theodor - Heuss - Anlage 12, D 68165, Mannheim; (72) Ric Singleton; MICHAEL EDWARD JONES; (54) UMERASE; (28) 2; (51) 06-08; (80) DM/067 809/ 09.05.2006/ 30.11.2006; (30) GB/09.11.2005/3023047; GB/14.11.2005/3023098;

(21) f 2006 0894; (22) 06.10.2006; (43) 30.03.2007; (71) Pavel Ioan, str. General Nicolae Dăscălescu, nr. 15, bl. T1, sc. A, ap. 10, Piatra Neamț, NT 610191, 2691; (72) Pavel Ioan; (54) SUPORT PENTRU POMUL DE CRĂCIUN; (28) 1; (51) 06-99

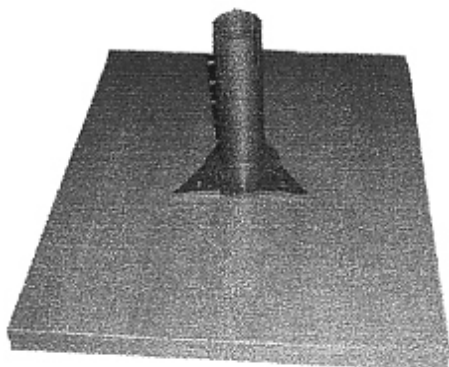

(21) f 2006 0894 - 1.1

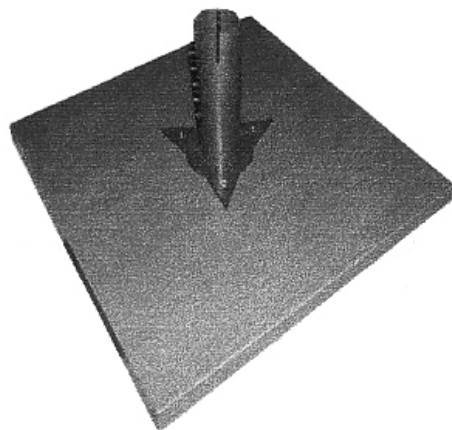

(21) f 2006 0894 - 1.2

CLASA 07 - ARTICOLE DE MENAJ, NECUPRINSE ÎN ALTE CLASE

(21) f 2006 1048; (22) 12.05.2006; (43) 30.03.2007; (71) KRAFT FOODS DEUTSCHLAND HOLDING GMBH, Langemarckstrasse 4-20, Bremen, D-28199, 3008; (74) Kraft Foods Schweiz Holding Ag, Bellerivestrasse 203, CH 8008, Zurich; (72) Promocean Gmbh Airport Business Center; KRAFT FOODS DEUTSCHLAND GMBH; (54) RECIPIENT PENTRU DOZATORUL DE CAFEA; (28) 1; (51) 07-02; (80) DM/068 124/ 12.05.2006/ 30.11.2006

(21) f 2006 1057; (22) 23.05.2006; (43) 30.03.2007; (71) TEFAL, Zone Industrielle des Granges, Rumilly, F-74150, 2037; (74) Novagraaf France, 122, Rue Edouard Vaillant, F 92593, Levallois-Perret Cedex; (72) Olivier Moine; (54) REȘOURI PENTRU GĂTIT; (28) 2; (51) 07-02; (80) DM/067 842/ 23.05.2006/ 30.11.2006; (30) FR/09.12.2005/05 5953;

(21) f 2006 1059; (22) 15.05.2006; (43) 30.03.2007; (71) KONINKLIJKE PHILIPS ELECTRONICS N.V., Groenewoudseweg 1, Ba Eindhoven, NL-5621, 2360; (74) Philips Intellectual Property & Standards, Prof. Holstlaan 6, NL 5656, Eindhoven; (54) FIER CU ABURI, PENTRU CĂLCAT; (28) 1; (51) 07-05; (80) DM/067 834/ 15.05.2006/ 30.11.2006; (30) EM/02.12.2005/000441670;

(21) f 2006 1060; (22) 22.05.2006; (43) 30.03.2007; (71) KONINKLIJKE PHILIPS ELECTRONICS N.V., Groenewoudseweg 1, Ba Eindhoven, NL-5621, 2360; (74) Philips Intellectual Property & Standards, Prof. Holstlaan 6, NL 5656, Eindhoven; (72) Francis Wa Chu; (54) MASĂ PENTRU CĂLCAT; (28) 2; (51) 07-05; (80) DM/067 831/ 22.05.2006/ 30.11.2006; (30) EM/14.12.2005/000447263-0001; EM/14.12.2005/000447263-0002;

(21) f 2006 0917; (22) 23.10.2006; (43) 30.03.2007; (71) Bara Levente Hugo, b-dul Încoronării, nr. 750, Alba Iulia, AB 510207, 2681; (72) Bara Levente Hugo; (54) **SOLNIȚĂ**; (28) 2; (51) **07-06**

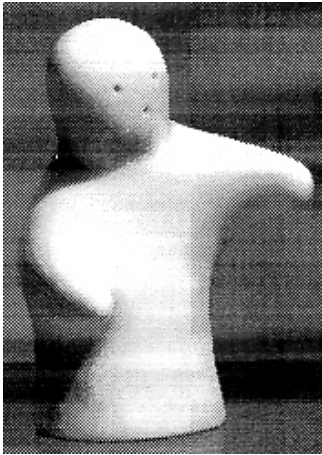

(21) f 2006 0917 - 1



(21) f 2006 0917 - 2

CLASA 08 - ARTICOLE ȘI UTILAJE CASNICE DE METAL

(21) f 2006 0907; (22) 16.10.2006; (43) 30.03.2007; (71) SONY COMPUTER ENTERTAINMENT INC., 2-6-21, Minami-Aoyama, Minato-Ku, Tokyo, 107-0062, 2441; (74) **S.C. Rominvent S.A.**, str. Ernil Pangratti, nr. 35, et. 1, sector 1, B 011882, București; (72) Teiyu Goto; (54) **BUTON DE CONTROL**; (28) 1; (51) **08-06, 14-02**; (30) JP/08.05.2006/2006-011635;

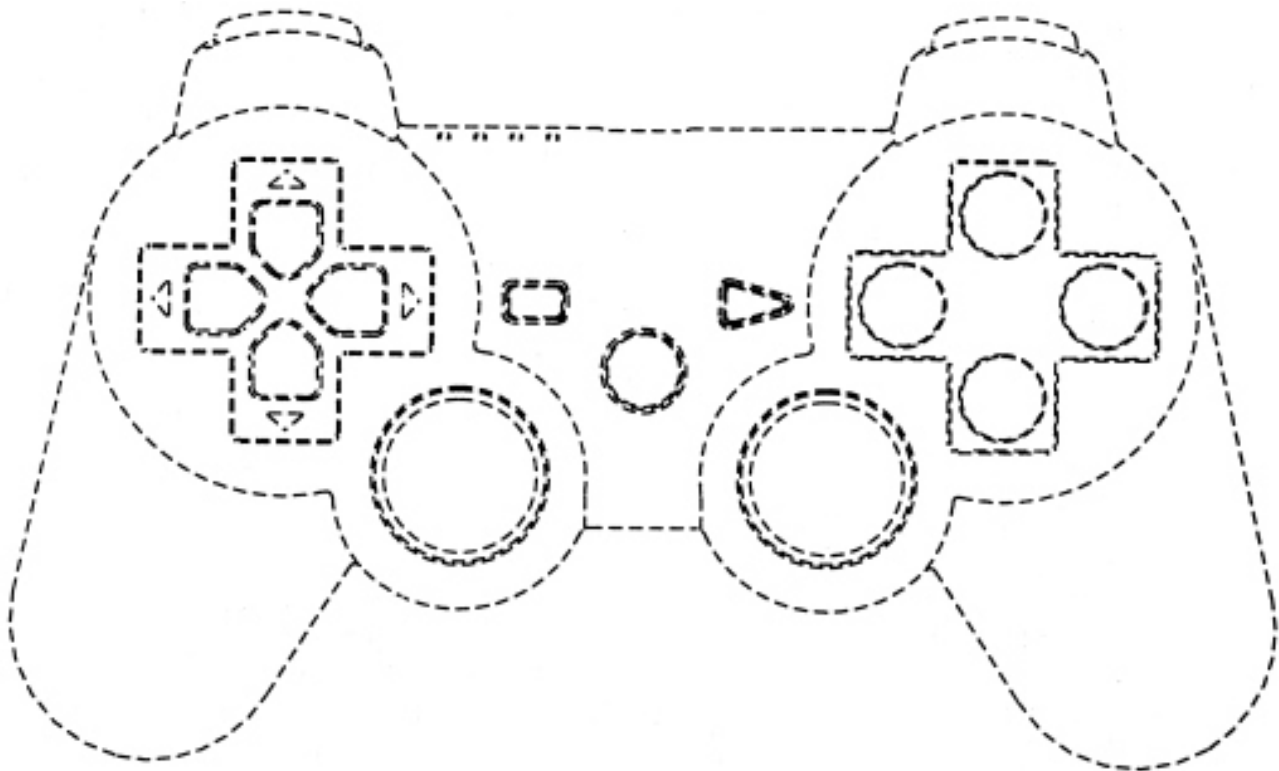

(21) f 2006 0907 - 1.1

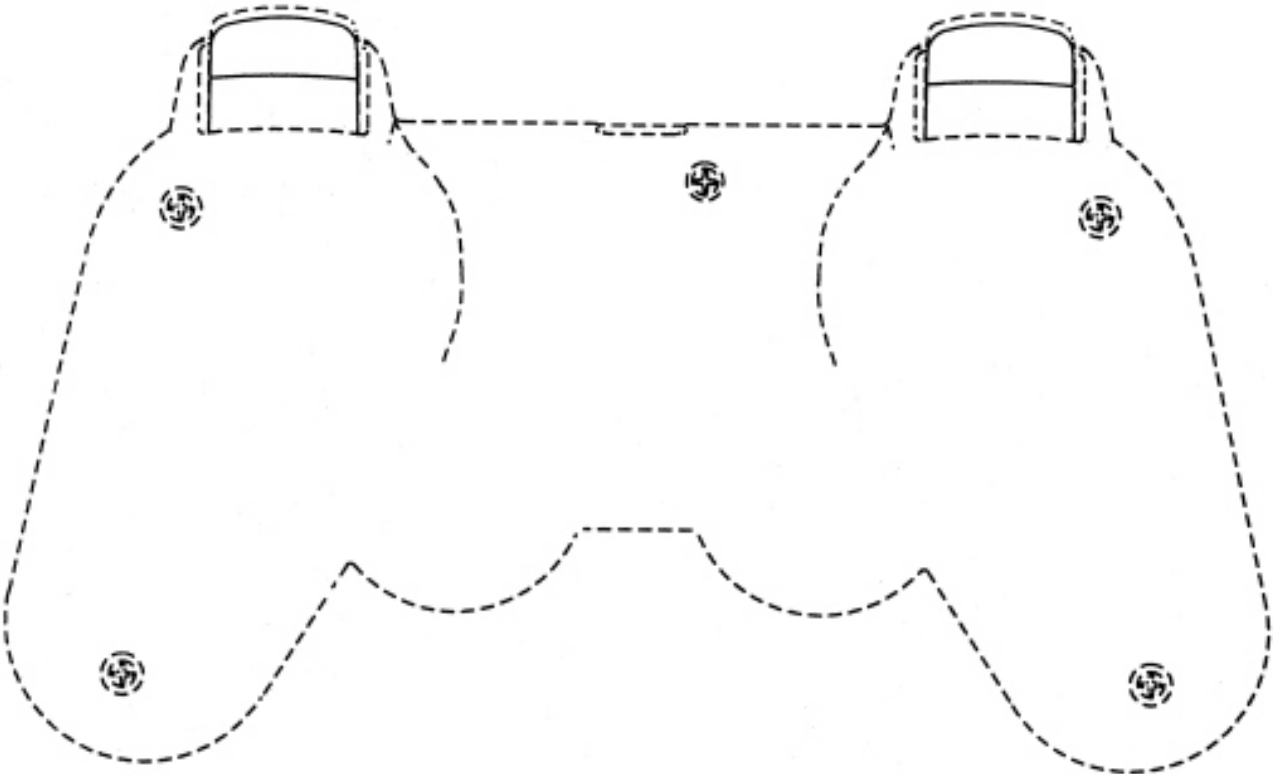

(21) f 2006 0907 - 1.2

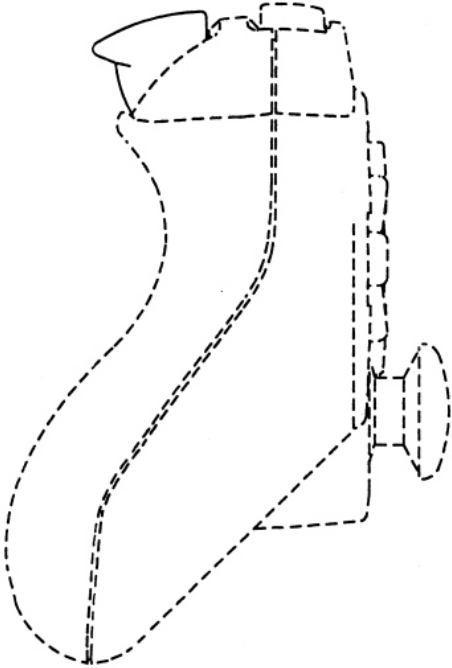

(21) f 2006 0907 - 1.3

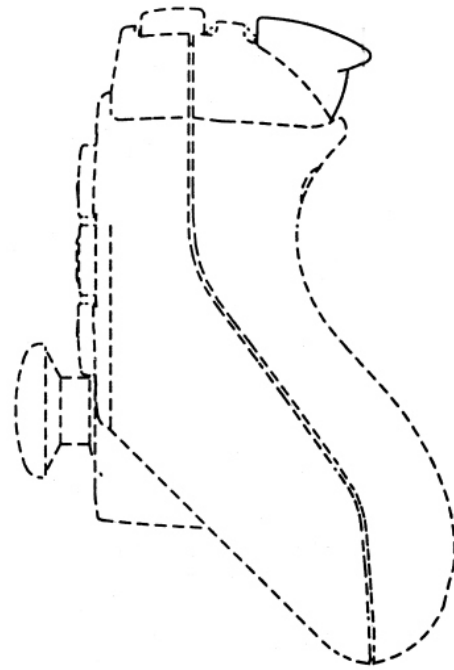

(21) f 2006 0907 - 1.4

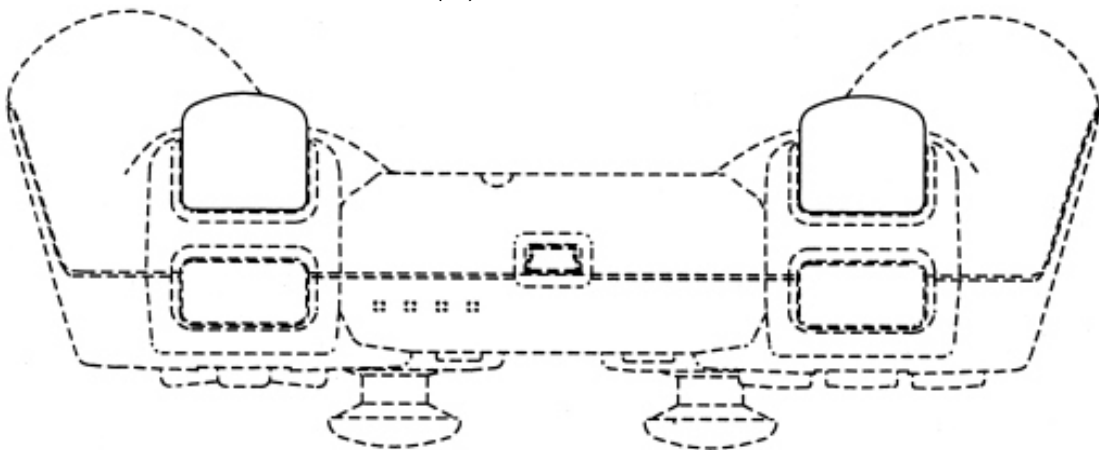

(21) f 2006 0907 - 1.5 (180|60)

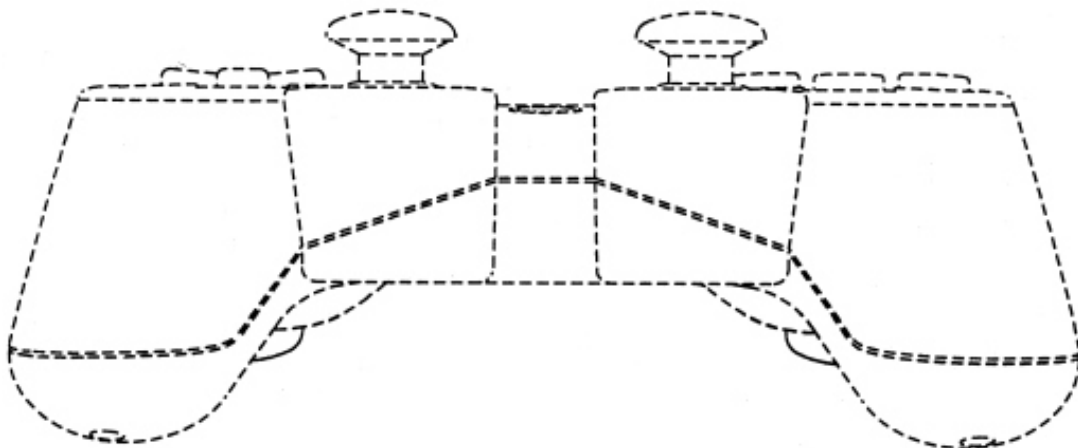

(21) f 2006 0907 - 1.6 (180|60)

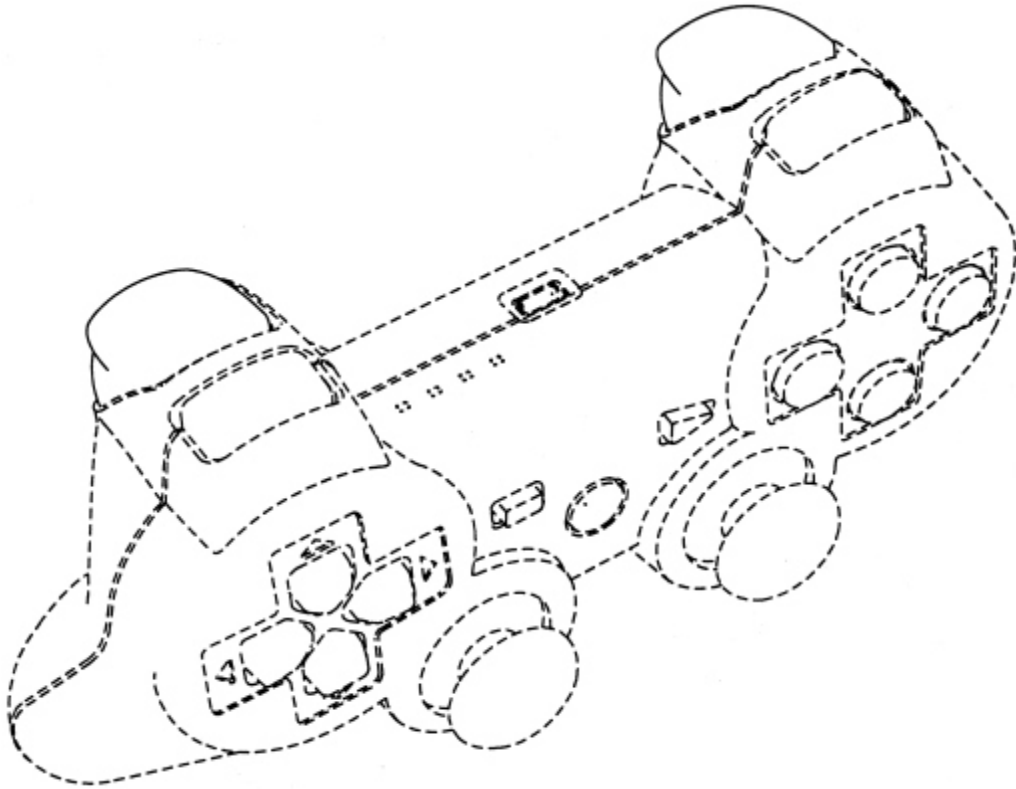

(21) f 2006 0907 - 1.7

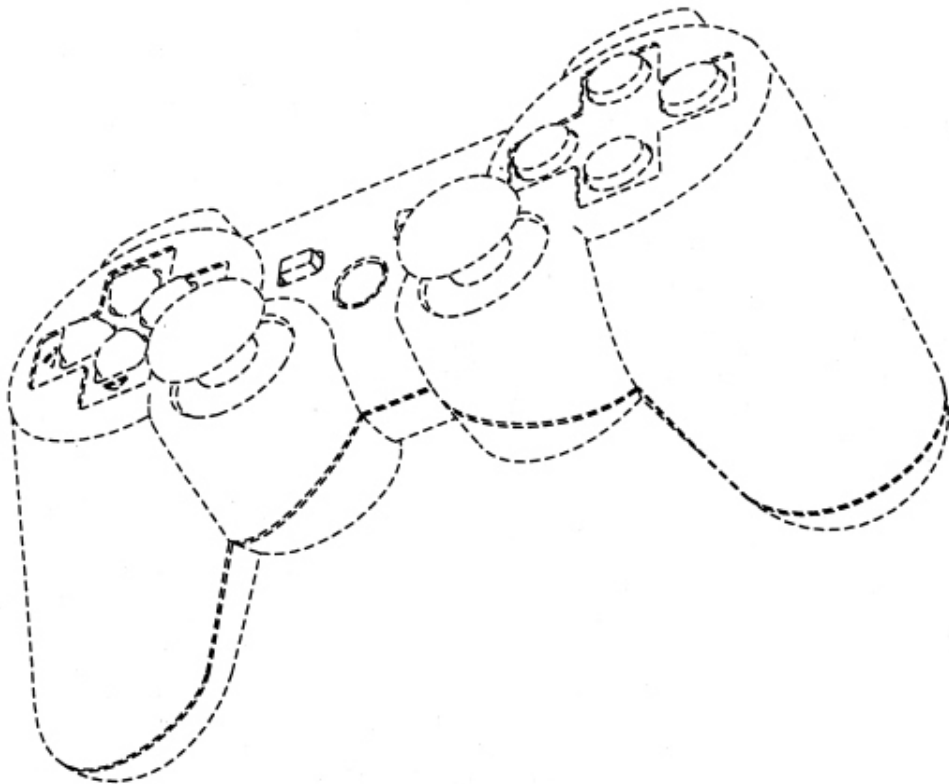

(21) f 2006 0907 - 1.8

(21) f 2006 0997; (22) 08.11.2006; (43) 30.03.2007;
 (71) GRIPPLE LIMITED, The Old West Gun Works, Savile
 Street East, Sheffield, S4 7UQ, 2005; (74) S.C. Rodall S.R.L.,
 Polonă 115, bl. 15, sc. A, ap. 19, sector 1, B 7000, București;
 (72) Neil Clarke; (54) **DISPOZITIV DE CUPLARE**; (28) 1;
 (51) 08-08; (30) UE/08.05.2006/000526793;

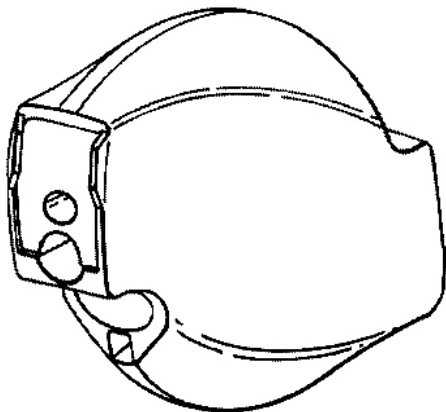

(21) f 2006 0997 - 1.1

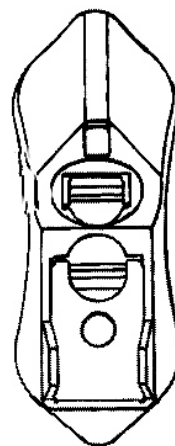

(21) f 2006 0997 - 1.4



(21) f 2006 0997 - 1.5

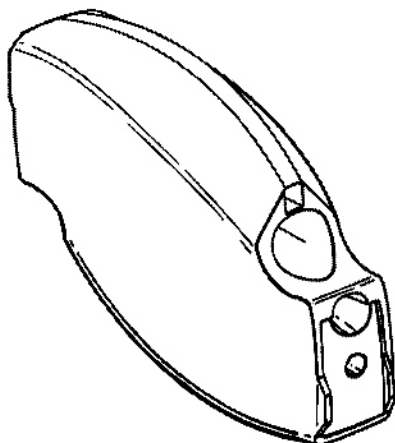

(21) f 2006 0997 - 1.2

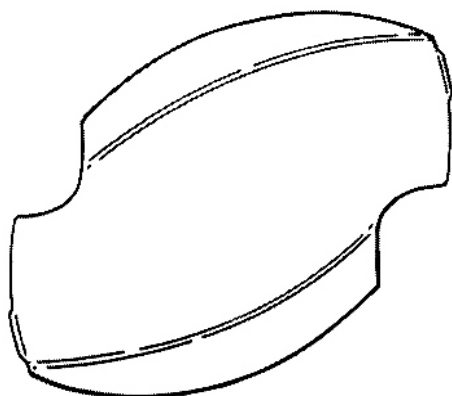

(21) f 2006 0997 - 1.3

**CLASA 09 - AMBALAJE ȘI RECIPIENTE PENTRU
 TRANSPORTUL SAU PĂSTRAREA
 MĂRFURILOR**

(21) f 2006 0921; (22) 25.10.2006; (43) 30.03.2007;
 (71) S.C. LA FESTA INTERNATIONAL S.R.L., str. Ștefan cel
 Mare, nr. 38-40, Vălenii de Munte, PH 104600, 2793;
 (72) Lothar Bohm; (54) **BUTELIE DIN STICLĂ**; (28) 1;
 (51) 09-01



(21) f 2006 0921 - 1

(21) f 2006 1043; (22) 24.10.2006; (43) 30.03.2007;
 (71) SAINT-GOBAIN DESJONQUERES, Les Miroirs 18,
 Avenue D'alsace, Courbevoie, F 92400, 1286; (74) Olivier
 Adam Compagnie De Saint-Gobain "Les Miroirs", 18,
 Avenue D'alsace, F-92400, Courbevoie; (72) Thierry Lecoule;
 (54) FLACON; (28) 1; (51) 09-01; (80) DM/068 283/
 24.10.2006/ 30.11.2006; (30) FR/08.06.2006/06/2699;

Ferenc; (54) BORCAN PENTRU MIERE, ÎN FORMĂ DE URS,
 ȘI BORCAN CU CAPAC METALIC; (28) 2; (51) 09-01;
 (80) DM/068 224/ 16.06.2006/ 30.11.2006;
 (30) HU/15.02.2006/D 06 00053;

(21) f 2006 1047; (22) 16.06.2006; (43) 30.03.2007;
 (71) Takacs Ferenc, Jokai Ut 41, Budakeszi, H 2092, 382;
 (74) Danubia Patent and Trademark Attorneys,
 Bajcsy-Zsilinsky Ut 16, H 1051, Budapest; (72) Takacs

(21) f 2006 1089; (22) 11.12.2006; (43) 30.03.2007;
 (71) LAJOTA EMPREENDIMENTOS HOTELEIROS,
 INDUSTRIA E PARTICIPACOES LTDA., Estrada Laramara
 3500 - Vila Corumba, Mairipora - Sp, 07600-000, 2944;
 (74) S.C. Cabinet M. Oproiu S.R.L., str. Popa Savu, nr. 42,
 ap. 1, C.P. 2-229, sector 1, B 7000, București; (72) Tomie
 Ohtake; (54) AMBALAJ; (28) 1; (51) 09-01;
 (30) BR/24.07.2006/DI6602868-0;

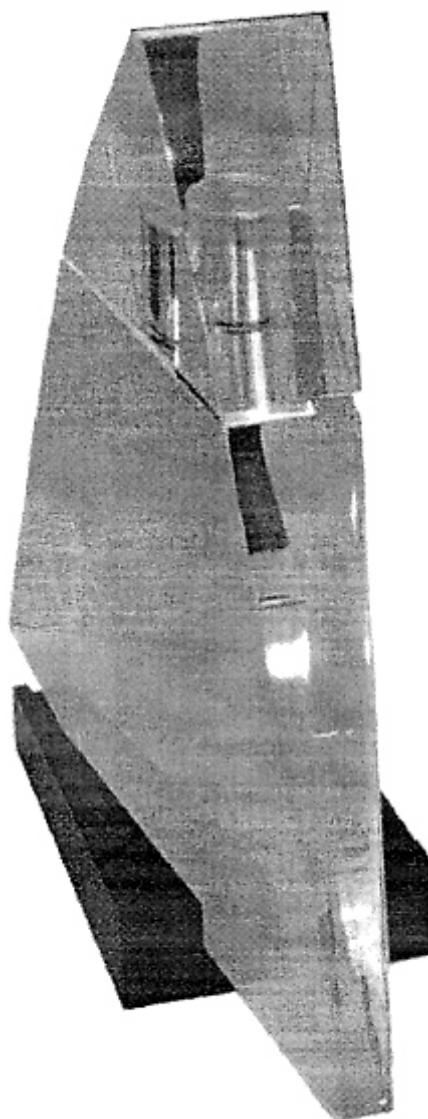

(21) f 2006 1089 - 1.1

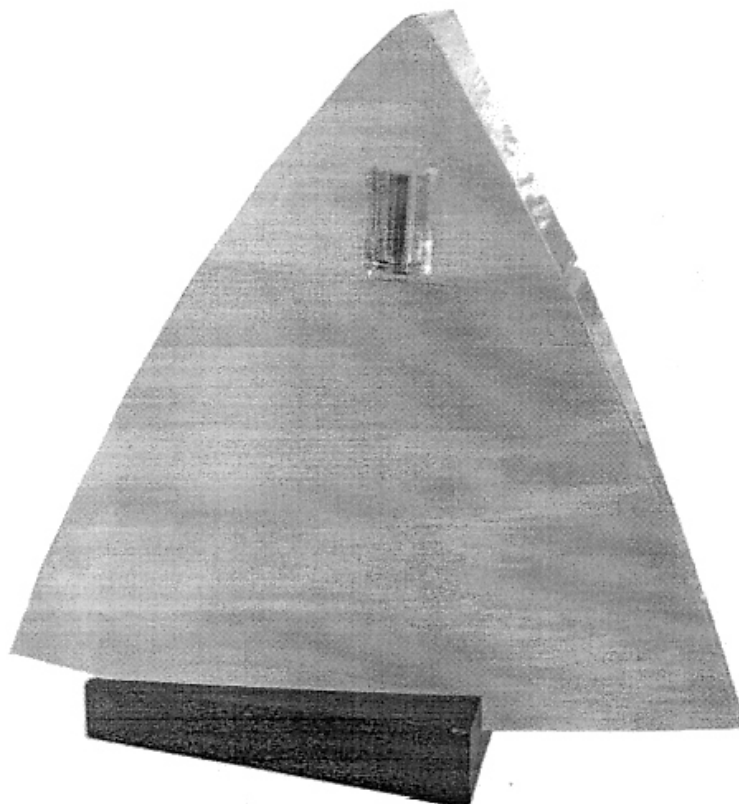

(21) f 2006 1089 - 1.2

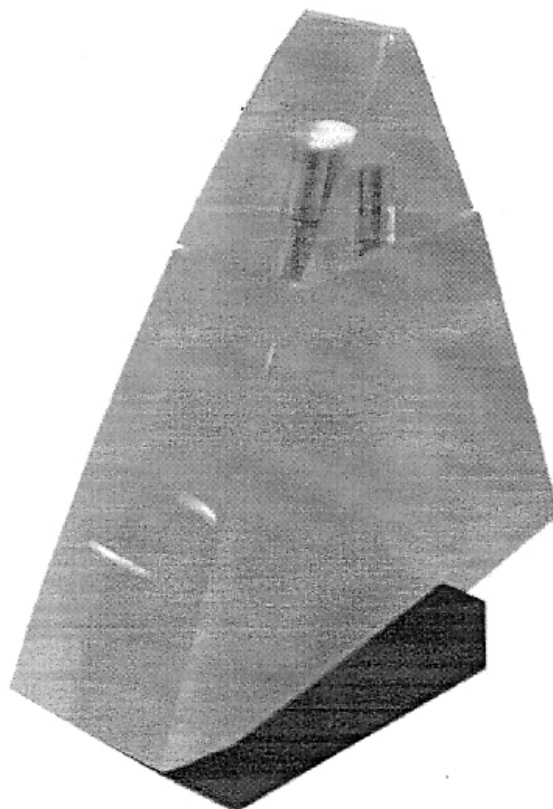

(21) f 2006 1089 - 1.3

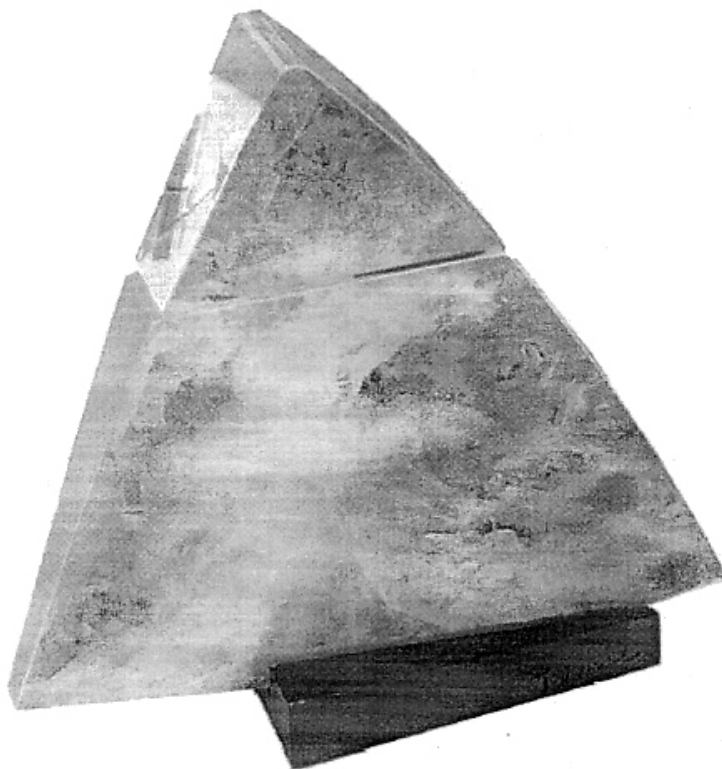

(21) f 2006 1089 - 1.4

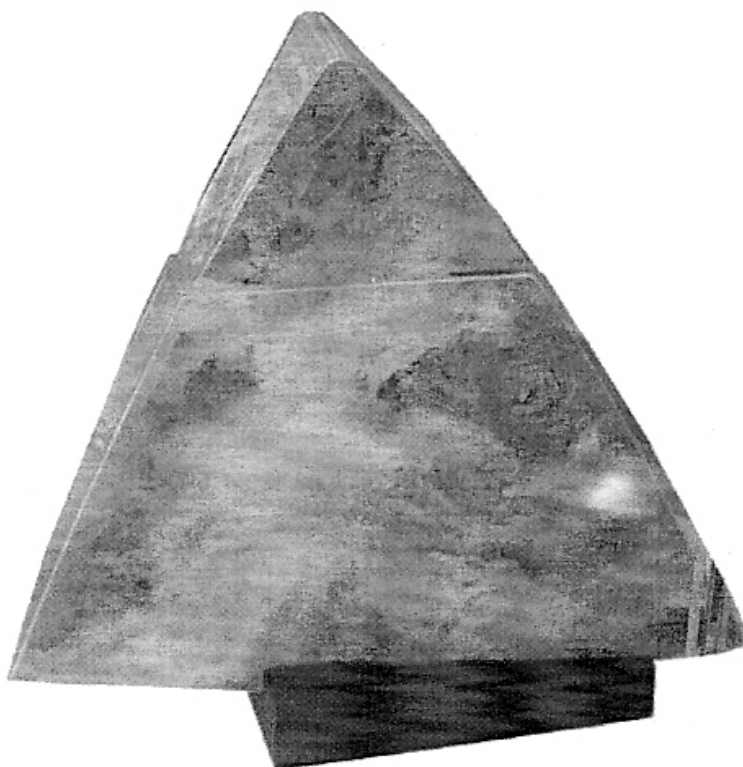

(21) f 2006 1089 - 1.5

(21) f 2006 0905; (22) 16.10.2006; (43) 30.03.2007;
 (71) S.C. ANTIBIOTICE S.A., str. Valea Lupului, nr. 1, Iași, IS
 707410, 2344; (72) Usatai Oleg; (54) **AMBALAJE**; (28) 2;
 (51) 09-03

Reprezentările grafice se găsesc la pagina 67

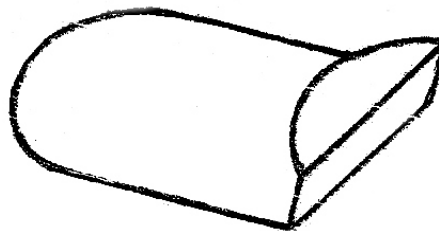

(21) f 2006 1037 - 1

(21) f 2006 0944; (22) 26.10.2006; (43) 30.03.2007;
 (71) S.C. CARL REH WINERY S.R.L., str. Matei Voievod,
 nr. 47, sector 2, București, B 021452, 2796; (74) **S.C. Rodall
 S.R.L.**, Polonă 115, bl. 15, sc. A, ap. 19, sector 1, B 7000,
 București; (72) Ana Rodica Căpățînă; (54) **AMBALAJ**; (28) 2;
 (51) 09-03

Reprezentările grafice se găsesc la pagina 68

(21) f 2006 1049; (22) 19.05.2006; (43) 30.03.2007;
 (71) PHILIP MORRIS PRODUCTS S.A., Quai Jeanrenaud 3,
 Neuchatel, CH-2000, 1564; (74) **Abitz & Partner
 Patentanwalte**, Poschingerstrasse 6, DE 81679, Munchen;
 (72) Jean Michel Toinet; VINCENZO DISAVINO;
 (54) **CARTUȘE (PENTRU PACHETE DE ȚIGĂRI)**; (28) 4;
 (51) 09-03; (80) **DM/068 048/** 19.05.2006/ 30.11.2006;
 (30) EM/22.11.2005/435 367;

(21) f 2006 1030; (22) 23.11.2006; (43) 30.03.2007;
 (71) S.C. M FOOD S.R.L., b-dul Transilvania, bl. 6, nr. 14,
 Satu Mare, SM 440007, 2905; (72) Rusu Mihai; (54) **TĂVIȚĂ
 PENTRU AMBALAREA ALIMENTELOR TIP FAST FOOD**;
 (28) 1; (51) 09-03

(21) f 2006 1051; (22) 05.05.2006; (43) 30.03.2007;
 (71) SOCIETE DES PRODUITS NESTLE S.A., Case Postale
 353, Vevey, CH-1800, 1821; (74) **Nestec S.A.**, Av. Nestle 55,
 CH 1800, Vevey; (72) Jean Nouvel; (54) **CUTIE PENTRU
 CIOCOLATĂ**; (28) 1; (51) 09-03; (80) **DM/067 891/**
 05.05.2006/ 30.11.2006; (30) CH/09.02.2006/132516;

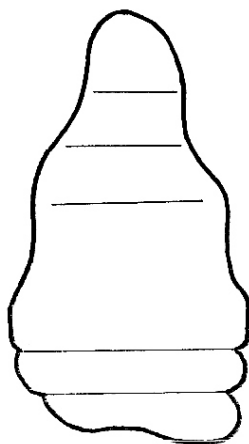

(21) f 2006 1030 - 1

(21) f 2006 1108; (22) 22.12.2006; (43) 30.03.2007;
 (71) S.C. DIADA SERV S.R.L., str. Cimitirului, nr. 11, Sibiu,
 SB 550042, 2959; (72) Bija Nicolae; (54) **TĂVIȚE CARTON
 PENTRU AMBALARE CONSERVE**; (28) 2; (51) 09-03

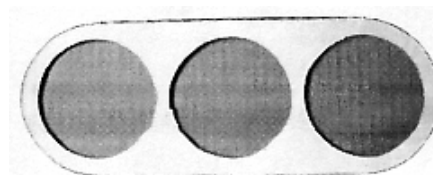

(21) f 2006 1108 - 1

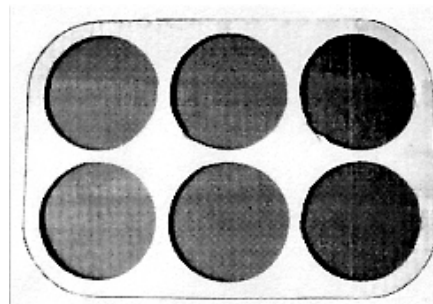

(21) f 2006 1108 - 2

(21) f 2006 1037; (22) 27.11.2006; (43) 30.03.2007;
 (71) S.C. NEVER SEEN S.R.L., str. Vânătorilor, nr. 37,
 Satu Mare, SM 440199, 2916; (72) Chitaș Daniela; (54)
**TĂVIȚĂ PENTRU AMBALAREA ALIMENTELOR TIP FAST
 FOOD**; (28) 1; (51) 09-03

CLASA 10 - CEASORNICĂRIE ȘI ALTE INSTRUMENTE DE MĂSURĂ, INSTRUMENTE DE CONTROL ȘI DE SEMNALIZARE

(21) f 2006 1042; (22) 27.09.2006; (43) 30.03.2007; (71) DANIEL ROTH GERALD GENTA HAUTE HORLOGERIE S.A., Chemin du Grand-Puits 42, Meyrin, CH-1217, 2982; (74) Inteltech S.A., Rue J.-L. Pourtales 10, CH-2001, Neuchatel; (72) Jean Marc Salemi; (54) CEASURI - BRĂȚARĂ; (28) 4; (51) 10-02; (80) DM/068 287/ 27.09.2006/ 30.11.2006; (30) CH/29.03.2006/132 662;

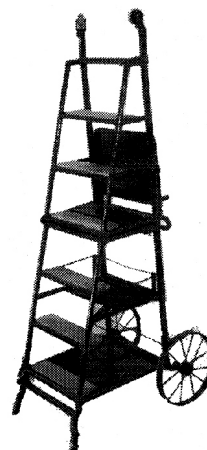

(21) f 2006 0897 - 1.2

(21) f 2006 1056; (22) 26.05.2006; (43) 30.03.2007; (71) TURLLEN HOLDING S.A., C/O CM MANAGEMENT SERVICES S.A., Rue de L'avenir 23, Delemont, CH-2800, 3010; (74) Soprintel S.A., Av. Leopold-Robert nr. 23-25, CH 2300, La Chaux-de-Fonds; (72) Richard Mille; (54) CARCASE PENTRU CEASURI; (28) 4; (51) 10-07; (80) DM/067 848/ 26.05.2006/ 30.11.2006

(21) f 2006 1069; (22) 30.11.2005; (43) 30.03.2007; (71) DAIMLERCHRYSLER AG., Epplestrasse nr. 225, Stuttgart, D 70567, 449; (74) Sabine Gluthe C/o Daimlerchrysler AG. Ipm/t, DE 70546, Stuttgart; (72) Peter Pfeiffer; (54) AUTOTURISM; (28) 1; (51) 12-08; (80) DM/067 283/ 30.11.2005/ 30.11.2006

CLASA 12 - MIJLOACE DE TRANSPORT ȘI DE RIDICAT

(21) f 2006 0897; (22) 09.10.2006; (43) 30.03.2007; (71) Kiss Petru, str. Csaszar Balint, nr. 1, bl. 14/d/7, Sfântu Gheorghe, CV 520032, 2693; (72) Kiss Petru; (54) CĂRUCIOR MULTIFUNCȚIONAL; (28) 1; (51) 12-02, 06-03, 04

(21) f 2006 1067; (22) 24.02.2006; (43) 30.03.2007; (71) DAIMLERCHRYSLER AG., Epplestrasse nr. 225, Stuttgart, D 70567, 449; (74) Sabine Gluthe C/o Daimlerchrysler AG. Ipm/t, DE 70546, Stuttgart; (72) Peter Pfeiffer; (54) SUBANSAMBLURI AUTO; (28) 18; (51) 12-16; (80) DM/067 560/ 24.02.2006/ 30.11.2006; (30) DE/18.11.2005/40505880.2;



(21) f 2006 0897 - 1.1

(21) f 2006 1068; (22) 24.11.2005; (43) 30.03.2007; (71) DAIMLERCHRYSLER AG., Epplestrasse nr. 225, Stuttgart, D 70567, 449; (74) Daimlerchrysler Ag, Intellectual Property Management Sabine Gluthe, Ipm/t, 0533, D 70546, Stuttgart; (72) Armin Scheu; (54) JANTĂ AUTO; (28) 1; (51) 12-16; (80) DM/067 301/ 24.11.2005/ 30.11.2006

(21) f 2006 1070; (22) 11.11.2005; (43) 30.03.2007; (71) DAIMLERCHRYSLER AG., Epplestrasse nr. 225, Stuttgart, D 70567, 449; (74) Sabine Gluthe C/o Daimlerchrysler AG. Ipm/t, DE 70546, Stuttgart; (72) Peter Pfeiffer; (54) SUBANSAMBLURI AUTO; (28) 8; (51) 12-16; (80) DM/067 192/ 11.11.2006/ 30.11.2006

CLASA 13 - APARATE DE PRODUCERE, DISTRIBUȚIE ȘI TRANSFORMARE A ENERGIEI ELECTRICE

(21) f 2006 0998; (22) 08.11.2006; (43) 30.03.2007;
 (71) FABRICA ELECTROTECNICA JOSA S.A., Avda. De La Liana no. 95-105, Poligono La Liana, Rubi (Barcelona), ES 08191, 1626; (74) S.C. Rodall S.R.L., Polonă 115, bl. 15, sc. A, ap. 19, sector 1, B 7000, București; (72) Jose Antonio Cabeza Rodriguez; (54) PRIZE ȘI ÎNTRERUPĂTOARE; (28) 8; (51) 13-03; (30) ES/21.06.2006/000547799;

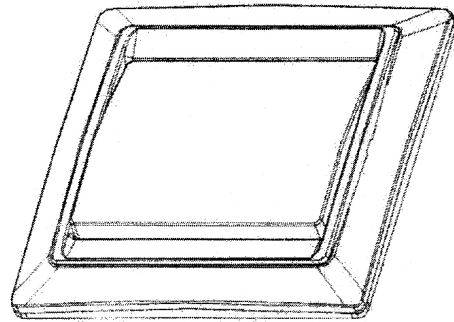

(21) f 2006 0998 - 1.4



(21) f 2006 0998 - 1.1



(21) f 2006 0998 - 2.1

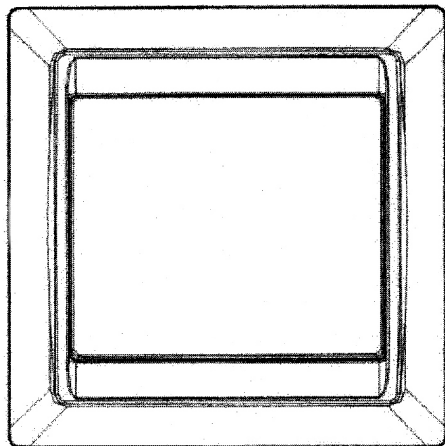

(21) f 2006 0998 - 1.2

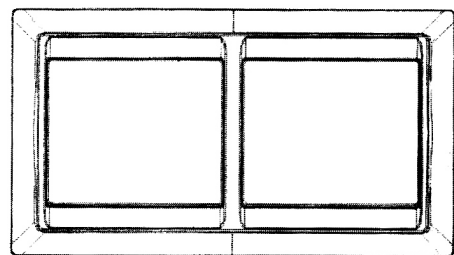

(21) f 2006 0998 - 2.2



(21) f 2006 0998 - 1.3



(21) f 2006 0998 - 2.3

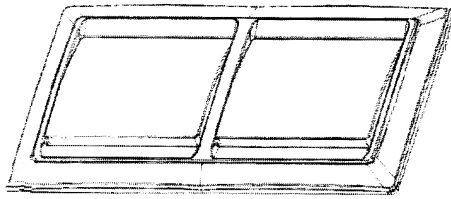

(21) f 2006 0998 - 2.4

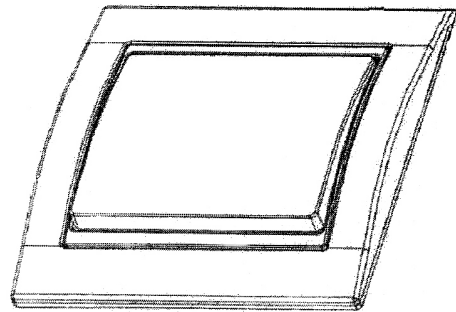

(21) f 2006 0998 - 3.4

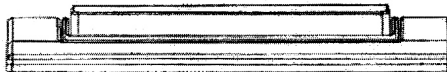

(21) f 2006 0998 - 3.1



(21) f 2006 0998 - 4.1

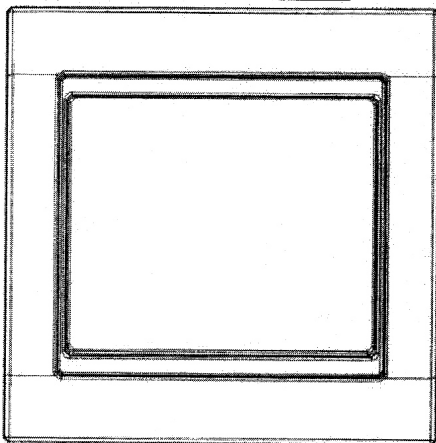

(21) f 2006 0998 - 3.2

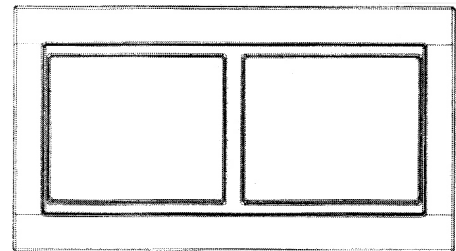

(21) f 2006 0998 - 4.2



(21) f 2006 0998 - 3.3



(21) f 2006 0998 - 4.3

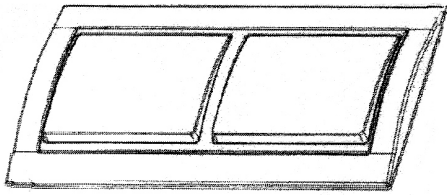

(21) f 2006 0998 - 4.4

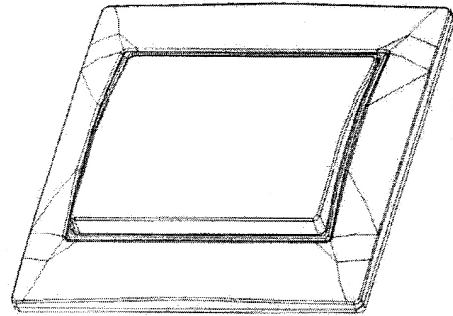

(21) f 2006 0998 - 5.4



(21) f 2006 0998 - 5.1



(21) f 2006 0998 - 6.1

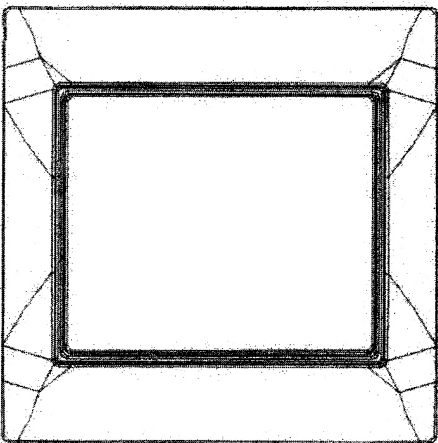

(21) f 2006 0998 - 5.2

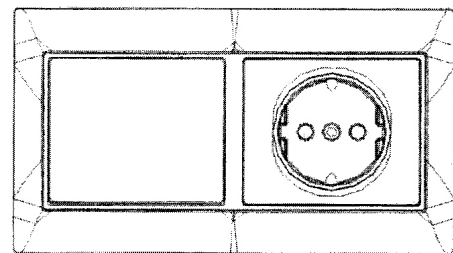

(21) f 2006 0998 - 6.2



(21) f 2006 0998 - 5.3



(21) f 2006 0998 - 6.3

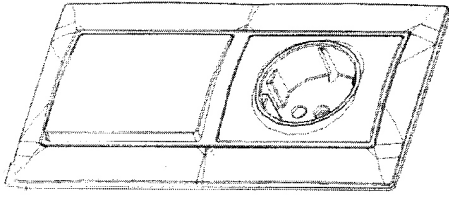

(21) f 2006 0998 - 6.4

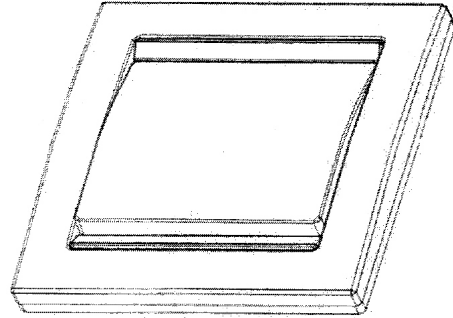

(21) f 2006 0998 - 7.4



(21) f 2006 0998 - 7.1



(21) f 2006 0998 - 8.1

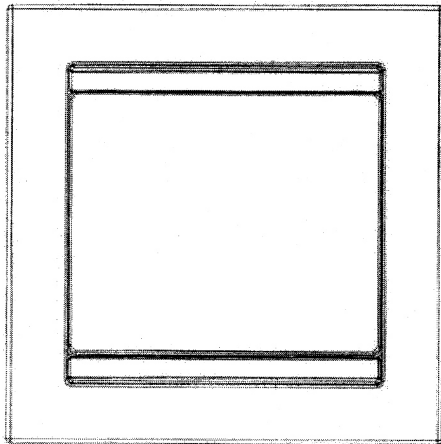

(21) f 2006 0998 - 7.2

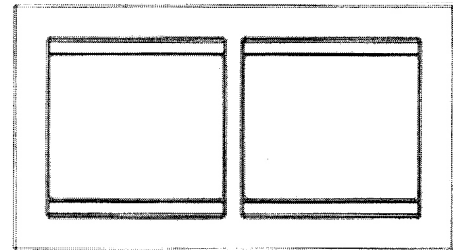

(21) f 2006 0998 - 8.2



(21) f 2006 0998 - 7.3



(21) f 2006 0998 - 8.3

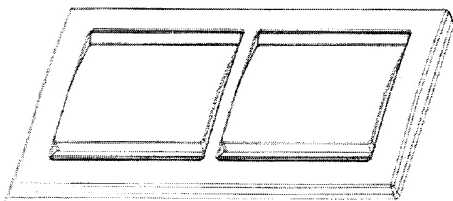

(21) f 2006 0998 - 8.4

Reprezentările grafice se găsesc la pagina 68

CLASA 14 - APARATE DE ÎNREGISTRARE, DE TELECOMUNICAȚII ȘI PRELUCRARE A INFORMAȚIILOR

(21) f 2006 1017; (22) 20.11.2006; (43) 30.03.2007; (71) Păun Constantin, b-dul Ferdinand I, nr. 5, ap. 3, sector 2, București, B 021381, 2873; (74) Pides+ C.P. I. Șova Dan Eugen, str. Buzăului, nr. 10, bl. G30, sc. D, ap. 36, B 7000, București; (72) Păun Constantin; (54) **INTERFAȚĂ GRAFICĂ PENTRU COMPUTER ȘI VIDEO - TV, PENTRU INFORMAȚII BURSIERE**; (28) 11; (51) 14-02;

(57) **model 1** - Tabel cu indici pentru o piață bursieră, pentru 10 simboluri, cu cifre în fiecare casetă, pe 5 coloane și informații utilitare sub tabel. Toate desenele au fondul violet. **model 2** - Tabel cu indici pentru o piață bursieră, pentru două simboluri organizate pe trei coloane și 3 rânduri. Datele numerice apar în casetele albe. Sub tabel, informații utilitare. **model 3** - Tabel cu indici pentru o piață bursieră, pentru 1 simbol, identic cu interfața 2; sub tabel, două casete cu imagini. Sub imagini, informații utilitare. **model 4** - Tabel cu indici bursieri, pentru 1 simbol și 5 oferte, referitoare la volumul și prețul de cumpărare și de vânzare, preț de referință, operațiuni prin brokeri; sub tabel, informații utilitare. **model 5** - Tabel cu indici bursieri, pentru 1 simbol și 5 oferte, referitor la volumul și prețul de cumpărare și de vânzare; sub tabel, două casete cu imagini. Sub imagini, informații utilitare. **model 6** - Tabel cu indici bursieri, pentru 1 simbol și 5 oferte. Sub tabel, sinteza până la un moment al zilei de tranzacționare, referitoare la un simbol. Sub sinteză, informații utilitare. **model 7** - Tabel cu indici bursieri, pentru 1 simbol și 5 oferte, identic cu interfața 5. Sub tabel, informații utilitare și informații diverse. **model 8** - Tabel cu indici bursieri, pentru 1 simbol și 5 oferte, identic cu interfața 5, sub acesta, un tabel sintetic pentru 5 simboluri. Sub cele două tabele, informații utilitare. **model 9** - Tabel cu indici pentru o piață bursieră, pentru 2 simboluri, cu 12 tipuri de informații.

Sub tabel, informații utilitare. **model 10** - Tabel cu indici pentru o piață bursieră, pentru 5 simboluri și 4 tipuri de informații. Sub tabel, informații utilitare. **model 11** - Tabel cu indici pentru o piață bursieră, pentru 3 simboluri și 4 tipuri de informații; sub tabel, în două casete, imagini; în altă casetă, informații diverse; sub casete, informații utilitare.

Reprezentările grafice se găsesc la pagina 69

CLASA 18 - IMPRIMERIE ȘI MAȘINI DE BIROU

(21) f 2006 0988; (22) 06.11.2006; (43) 30.03.2007; (71) Riva Carlo, str. Ecaterina Varga, nr. 44, Sibiu, SB 550225, 2822; (72) Riva Carlo; (54) **RIGLĂ LATERALĂ FIXĂ, DE GHIDARE A HÂRTIEI, ȘI PLAN DE LUCRU**; (28) 2; (51) 18-04



(21) f 2006 0988 - 1

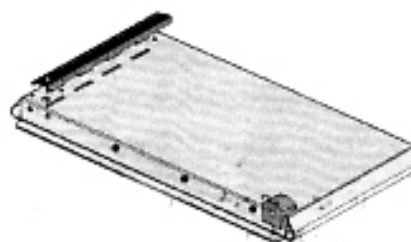

(21) f 2006 0988 - 2

(21) f 2006 0989; (22) 06.11.2006; (43) 30.03.2007; (71) Riva Carlo, str. Ecaterina Varga, nr. 44, Sibiu, SB 550225, 2822; (72) Riva Carlo; (54) **GHILOTINE PENTRU HÂRTIE**; (28) 4; (51) 18-04

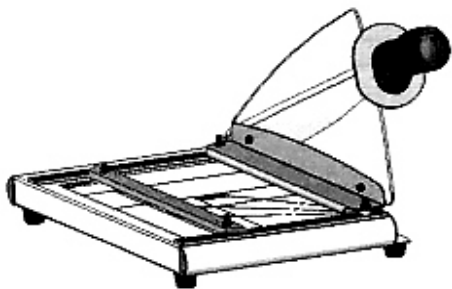

(21) f 2006 0989 - 1

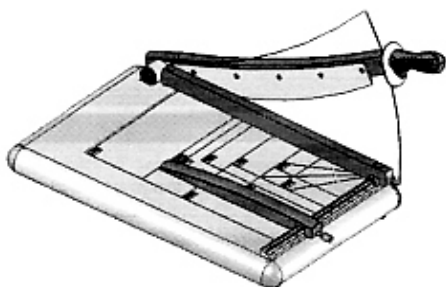

(21) f 2006 0989 - 2

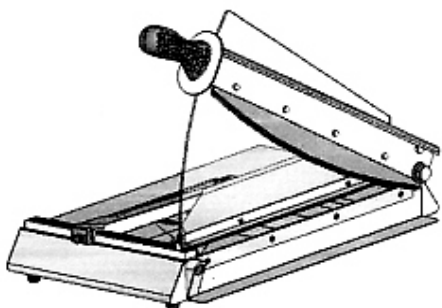

(21) f 2006 0989 - 3

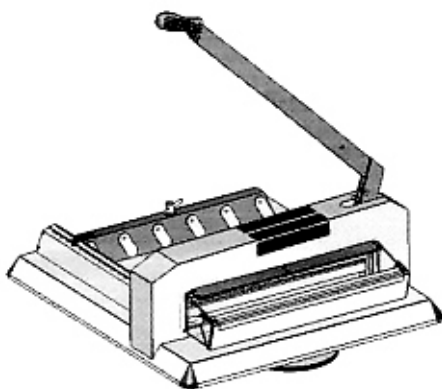

(21) f 2006 0989 - 4

**CLASA 19 - PAPETĂRIE, ARTICOLE DE BIROU,
MATERIALE PENTRU ARTE, ÎNVĂȚĂMÂNT**

(21) f 2006 1045; (22) 07.07.2006; (43) 30.03.2007;
(71) TRODAT GMBH, Linzer Straße 156, Wels, A-4600, 3005;
(74) Dr. Lindmayr, Dr. Bauer, Dr. Secklehner
Rechtsanwalts-Oeg, Rosenauerweg 16, AT 4580,
Windischgarsten; (72) Johann Wilfingseder; (54) **ȘTAMPILĂ**;
(28) 2; (51) 19-02; (80) DM/068 260/ 07.07.2006/ 30.11.2006;
(30) EM/11.01.2006/000459631-0002; EM/11.01.2006/
000459631-0004;

(21) f 2006 0898; (22) 10.10.2006; (43) 30.03.2007;
(71) S.C. NIBO S.R.L., b-dul Iuliu Maniu, nr. 425-431,
Corp B2, sector 6, București, B 061127, 2694; (72) Boțoghină
Nicolae; (54) **GRAFICĂ PENTRU AMBALAJ**; (28) 4;
(51) 19-08



(21) f 2006 0898 - 1.1



(21) f 2006 0898 - 1.2

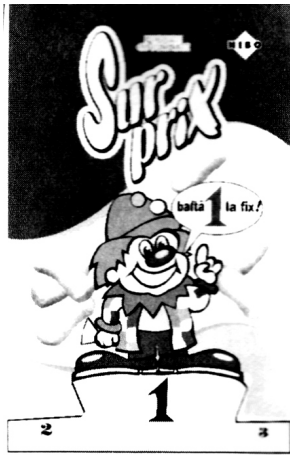

(21) f 2006 0898 - 2.1



(21) f 2006 0898 - 3.2



(21) f 2006 0898 - 2.2



(21) f 2006 0898 - 4

(21) f 2006 0916; (22) 19.10.2006; (43) 30.03.2007; (71) S.C. GALMOPAN S.A., b-dul G. Coșbuc, nr. 257, Galați, GL 800157, 1964; (74) Apostol Salomia, Reg. 11, Siret 15, bl. E4, ap. 54, GL 6200, Galați; (72) Herescu Marius; (54) GRAFICĂ PENTRU AMBALAJ; (28) 3; (51) 19-08



(21) f 2006 0898 - 3.1

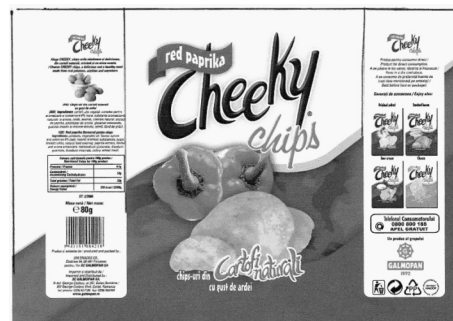

(21) f 2006 0916 - 1



(21) f 2006 0916 - 2



(21) f 2006 0916 - 3

(21) f 2006 0946; (22) 30.10.2006; (43) 30.03.2007; (71) S.C. CAFEA FORTUNA S.R.L., str. Valea Lungă, nr. 54-56, sector 6, București, B 061508, 1608; (74) **Cabinet de Proprietate Industrială Paul Andronache**, str. Sibiu, nr. 14, bl. E21, ap. 35, sector 6, B 061544, București; (72) Stănculeț Adrian; (54) **GRAFICĂ PENTRU AMBALAJ**; (28) 1; (51) **19-08**;

(57) **model 1** - În centrul desenului, pe o masă, se dispune o râșniță veche prevăzută cu sertar de colectare, iar în dreapta ei, un săculeț plin cu cafea boabe prăjite, în care este înfiptă o scafă metalică; jos, în fața lor, pe o farfurioară albă, pătrată, cu colțurile rotunjite și laturile ușor curbate, este dispusă o ceșcuță albă, plină cu cafea prăjită. Deasupra râșniței și a săculețului cu cafea, este înscris, cu alb, cuvântul Fortuna, subliniat cu o linie ondulată.

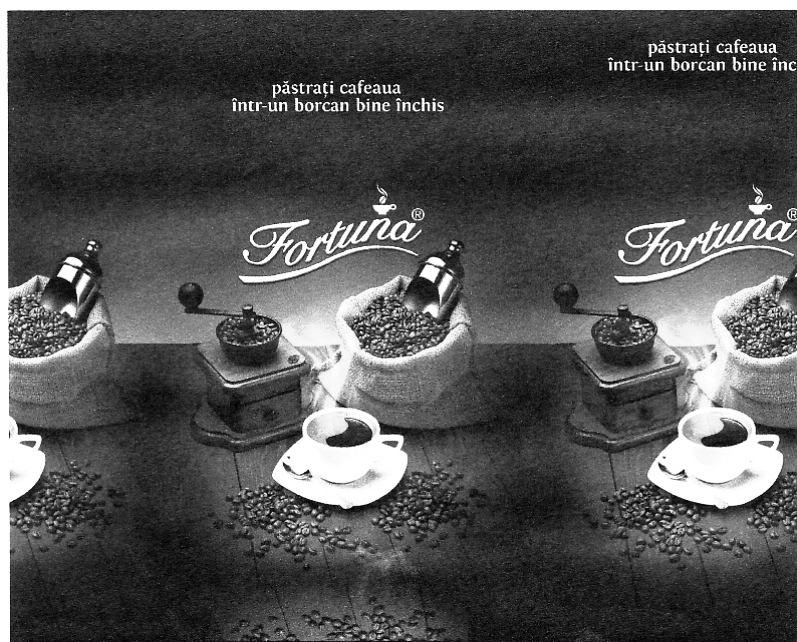

(21) f 2006 0946 - 1

(21) f 2006 0991; (22) 06.11.2006; (43) 30.03.2007; (71) ALKA CO. S.R.L., șoseaua Străulești, nr. 76-86, sector 1, București, B 013337, 2826; (72) Amir Krenzia; (54) **GRAFICĂ PENTRU AMBALAJ**; (28) 2; (51) 19-08

Reprezentările grafice se găsesc la pagina 71

(21) f 2006 0992; (22) 06.11.2006; (43) 30.03.2007; (71) ALKA CO. S.R.L., șoseaua Străulești, nr. 76-86, sector 1, București, B 013337, 2826; (72) Amir Krenzia; (54) **GRAFICĂ PENTRU AMBALAJE**; (28) 4; (51) 19-08

Reprezentările grafice se găsesc la pagina 72

(21) f 2006 1078; (22) 06.12.2006; (43) 30.03.2007; (71) S.C. NAPOLACT S.A., b-dul 21 Decembrie, nr. 95-97, Cluj-Napoca, CJ 400604, 2176; (74) **Ghiță Constantin Office**, Take Ionescu 24-28, sc. B, ap. 2, TM 1900, Timișoara; (72) Gerbrant Redmer De Boer; (54) **ETICHETE AMBALAJ**; (28) 4; (51) 19-08

Reprezentările grafice se găsesc la pagina 75

(21) f 2006 1092; (22) 12.12.2006; (43) 30.03.2007; (71) Istrate Ioan, str. Răstocii, nr. 7, Sebeș, AB 515800, 2621; (72) Istrate Ioan; (54) **ETICHETĂ**; (28) 1; (51) 19-08

Reprezentarea grafică se găsește la pagina 77

(21) f 2006 1093; (22) 12.12.2006; (43) 30.03.2007; (71) BUSINESS INTELLIGENCE CENTER S.R.L., str. Petuniei, 7/10, Cluj-Napoca, CJ 400316, 2945; (72) Mircea Liviu Crăciun; IOAN VASILE STANEAN; (54) **ETICHETĂ AUTOCOLANT**; (28) 1; (51) 19-08

Reprezentarea grafică se găsește la pagina 77

(21) f 2007 0001; (22) 03.01.2007; (43) 30.03.2007; (71) Szakacs Janos, str. Banat 1/2, Târgu-Mureș, MS 540486, 2974; (72) Szakacs Janos; (54) **ETICHETĂ**; (28) 1; (51) 19-08

Reprezentarea grafică se găsește la pagina 77

CLASA 20 - ECHIPAMENTE PENTRU VÂNZARE ȘI PUBLICITATE, SEMNE LUMINOASE, INDICATOARE

(21) f 2006 0999; (22) 09.11.2006; (43) 30.03.2007; (71) S.C. GREEN NET S.A., str. Ing. George Constantinescu, nr. 2, et. 5, sector 2, București, B 020339, 2836; (54) **PANOU DE PREZENTARE**; (28) 1; (51) 20-03;

(57) **model 1** - Panou de prezentare: este de formă pătrată, cu câte 3 (trei) alveole dispuse pe trei rânduri, atât vertical, cât și orizontal. La mijlocul fiecărei alveole, se găsește o poliță din sticlă pentru expunerea produselor. Fiecare alveolă este luminată de un spot. Panoul de prezentare este de culoare albă.

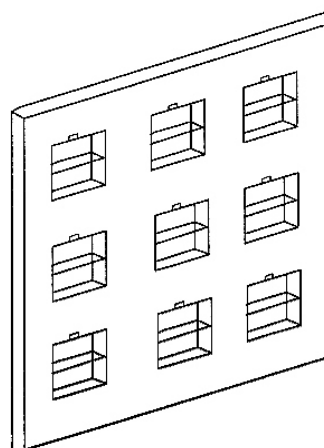

(21) f 2006 0999 - 1.1



(21) f 2006 0999 - 1.2

**CLASA 23 - INSTALAȚII PENTRU DISTRIBUȚIA
FLUIDELOR, INSTALAȚII SANITARE DE
CĂLDURĂ, DE VENTILAȚIE ȘI CONDIȚIONARE
A AERULUI, COMBUSTIBILI SOLIZI**

(21) f 2006 1052; (22) 31.05.2006; (43) 30.03.2007;
(71) HANS GROHE AG., Auestrasse nr. 5-9, Schiltach,
D 77761, 367; (74) **Patentanwalte Ruff, Beier Dauster &
Partner**, Casse Postale 10 40 36, D 70035, Stuttgart;
(72) Andreas Haug; TOMSCHONHERR; Andreas Dimitriadis;
FABIAN KOLLMANN; (54) **ROBINET SANITAR**; (28) 1;
(51) 23-01; (80) DM/067 883/ 31.05.2006/ 30.11.2006;
(30) EM/07.12.2005/000444153;

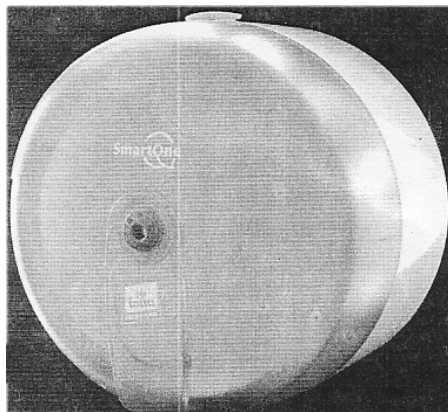

(21) f 2006 1039 - 1.1

(21) f 2006 1053; (22) 31.05.2006; (43) 30.03.2007;
(71) HANS GROHE AG., Auestrasse nr. 5-9, Schiltach,
D 77761, 367; (74) **Patentanwalte Ruff, Beier Dauster &
Partner**, Casse Postale 10 40 36, D 70035, Stuttgart;
(72) Andreas Haug; TOMSCHONHERR; Andreas Dimitriadis;
FABIAN KOLLMANN; Anke Salomon; (54) **ROBINET
SANITAR**; (28) 3; (51) 23-01; (80) DM/067 882/ 31.05.2006/
30.11.2006; (30) EM/09.12.2005/000446703;



(21) f 2006 1039 - 1.2

(21) f 2006 1054; (22) 31.05.2006; (43) 30.03.2007;
(71) HANS GROHE AG., Auestrasse nr. 5-9, Schiltach,
D 77761, 367; (74) **Patentanwalte Ruff, Beier Dauster &
Partner**, Casse Postale 10 40 36, D 70035, Stuttgart;
(72) Andreas Haug; TOMSCHONHERR; Andreas Dimitriadis;
FABIAN KOLLMANN; (54) **MĂNER PENTRU ROBINET
SANITAR**; (28) 1; (51) 23-01; (80) DM/067 881/ 31.05.2006/
30.11.2006; (30) EM/09.12.2005/000446729;

(21) f 2006 1058; (22) 23.05.2006; (43) 30.03.2007;
(71) HANS GROHE AG., Auestrasse nr. 5-9, Schiltach,
D 77761, 367; (74) **Patentanwalte Ruff, Beier Dauster &
Partner**, Casse Postale 10 40 36, D 70035, Stuttgart;
(72) Antonio Citterio; (54) **ROBINETE SANITARE**; (28) 5;
(51) 23-01; (80) DM/067 836/ 23.05.2006/ 30.11.2006;
(30) EM/29.11.2005/000438189;

(21) f 2006 1039; (22) 29.11.2006; (43) 30.03.2007;
(71) GEORGIA - PACIFIC FRANCE, 11, Route Industrielle,
Kunheim, 68320, 2932; (74) **S.C. Rominvent S.A.**, str. Ernil
Pangratti, nr. 35, et. 1, sector 1, B 011882, București;
(72) Nicolas Pommier; JEAN LOUIS NEVEU; Philippe
Guillemette; (54) **DISTRIBUITOR DE HÂRTIE**; (28) 2;
(51) 23-02; (30) EM/07.06.2006/000540422;

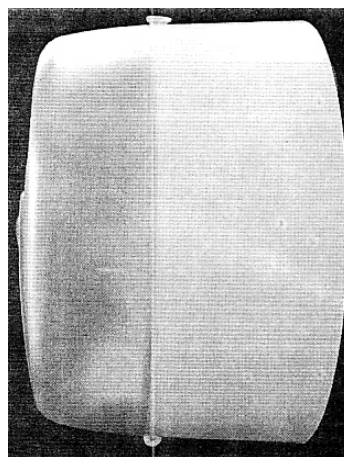

(21) f 2006 1039 - 1.3

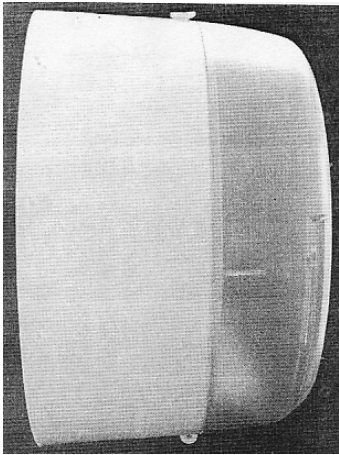

(21) f 2006 1039 - 1.4

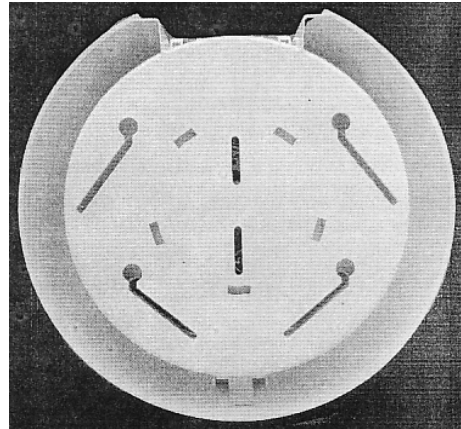

(21) f 2006 1039 - 1.7

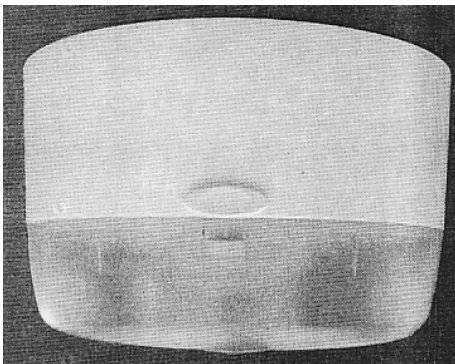

(21) f 2006 1039 - 1.5

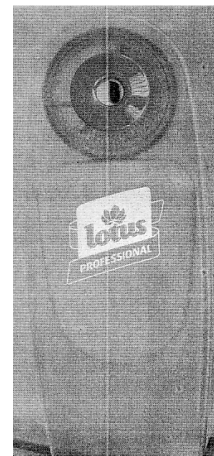

(21) f 2006 1039 - 2

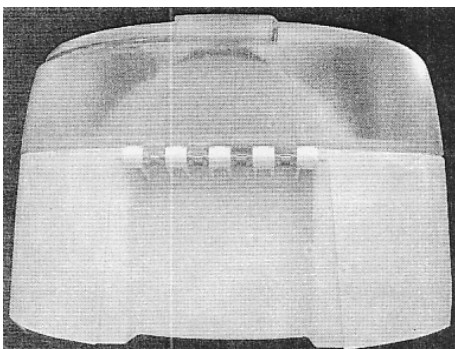

(21) f 2006 1039 - 1.6

CLASA 24 - MEDICINĂ ȘI LABORATOARE

(21) f 2006 1065; (22) 11.05.2006; (43) 30.03.2007; (71) CILAG. GMBH INTERNATIONAL, Landis + Gyr-Strasse 1, Zug, CH-6300, 3024; (74) E. Blum & CO. Patentanwalte Vsp, Vorderberg 11, CH 8044, Zurich; (72) Rosemary Louise Habeshaw; MICHAEL PATON; Douglas Ivan Jennings; JONATHAN HOGWOOD; (54) INJECTOR; (28) 2; (51) 24-02; (80) DM/067 784/ 11.05.2006/ 30.11.2006; (30) EM/11.11.2005/000433172-0001; EM/11.11.2005/00043372-0002;

CLASA 25 - CONSTRUCȚII ȘI ELEMENTE DE CONSTRUCȚII

(21) f 2006 0890; (22) 05.10.2006; (43) 30.03.2007; (71) S.C. FIERCTC SIBEL S.R.L., str. Radu Negru, nr. 5, Galați, GL 800129, 2688; (72) Toma Marcel Costică; (54) ELEMENTE ȘI PANOURI PROFILATE PENTRU CONSTRUCȚII; (28) 4; (51) 25-01

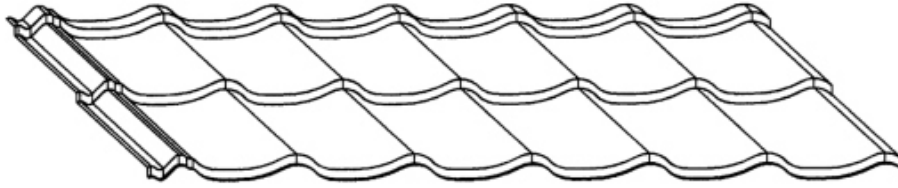

(21) f 2006 0890 - 1.1

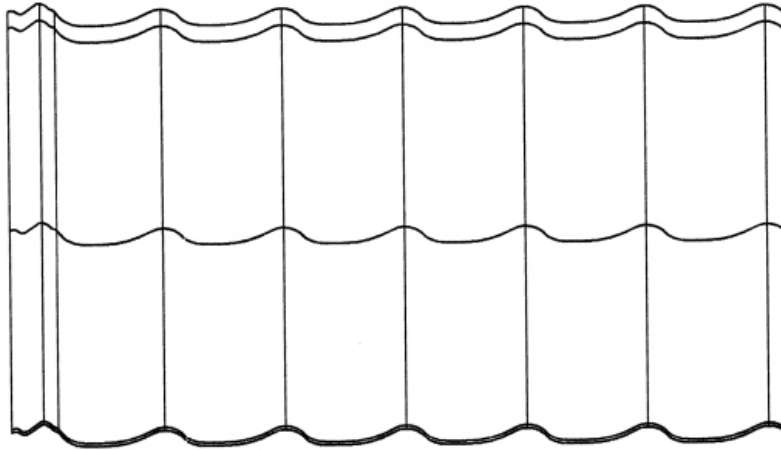

(21) f 2006 0890 - 1.2

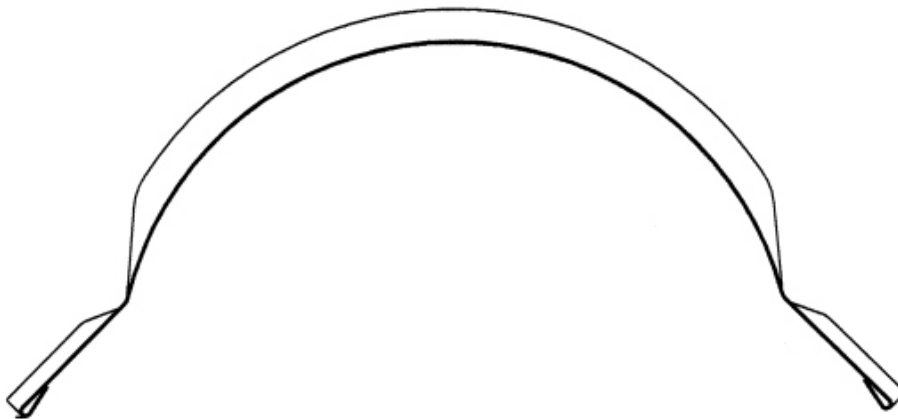

(21) f 2006 0890 - 2.1

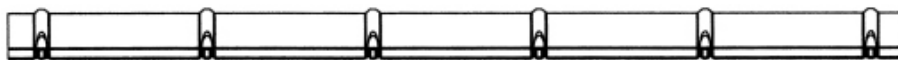

(21) f 2006 0890 - 2.2

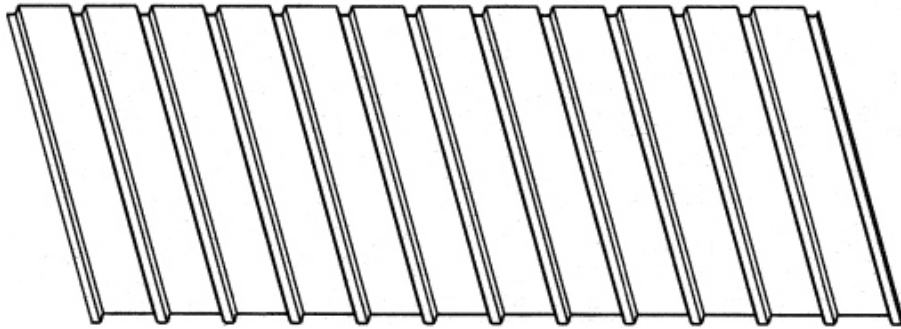

(21) f 2006 0890 - 3.1



(21) f 2006 0890 - 3.2

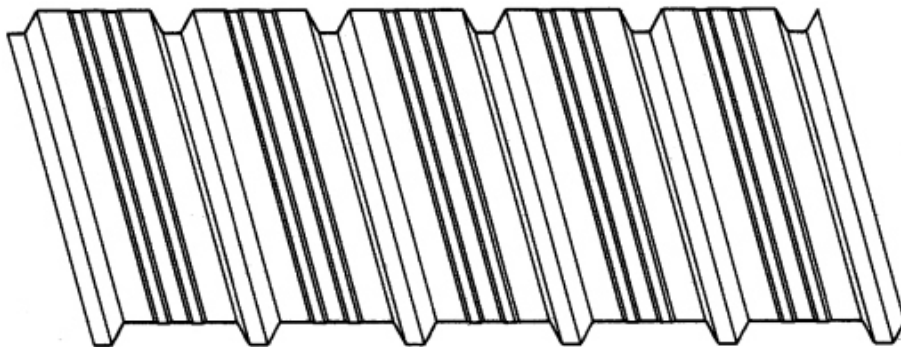

(21) f 2006 0890 - 4.1



(21) f 2006 0890 - 4.2

(21) f 2006 1041; (22) 30.11.2006; (43) 30.03.2007;
(71) S.C. OPAL DISTRIBUTION S.A., b-dul Iancu de
Hunedoara, nr. 33, ap. 3, biroul S2, sector 1, București,

B 011743, 2933; (72) Stoenică Marian; (54) PROFIL PENTRU
FINISAJ ÎN CONSTRUCȚII; (28) 10; (51) 25-01

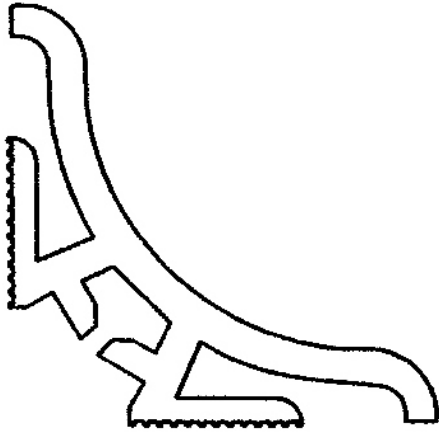

(21) f 2006 1041 - 1

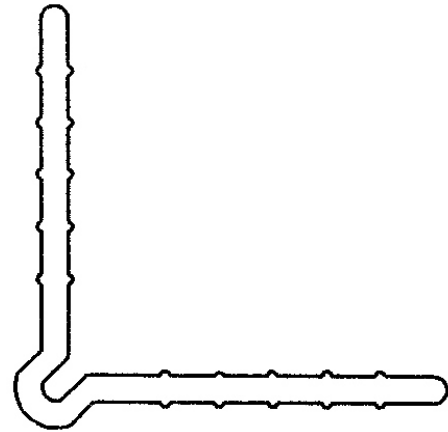

(21) f 2006 1041 - 5

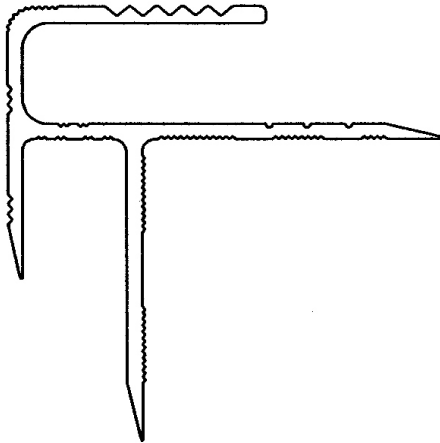

(21) f 2006 1041 - 2

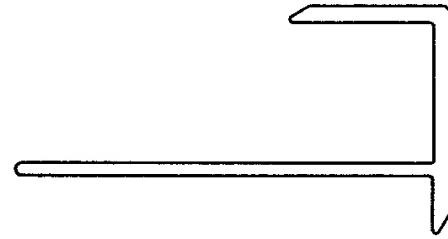

(21) f 2006 1041 - 6

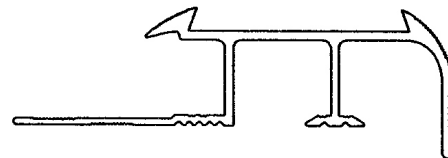

(21) f 2006 1041 - 7



(21) f 2006 1041 - 3

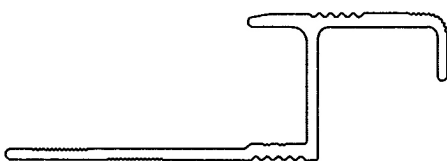

(21) f 2006 1041 - 4

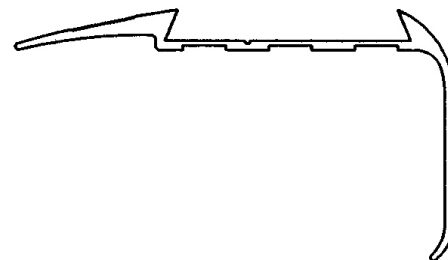

(21) f 2006 1041 - 8



(21) f 2006 1041 - 9

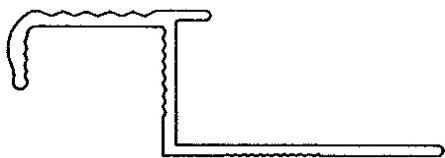

(21) f 2006 1041 - 10

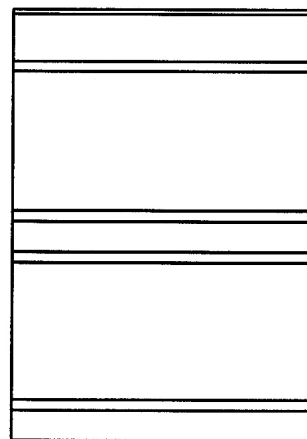

(21) f 2006 1077 - 1.2

(21) f 2006 1044; (22) 24.10.2006; (43) 30.03.2007; (71) SAINT-GOBAIN GLASS FRANCE, "LES MIROIRS", 18, Avenue D'alsace, Courbevoie, F-92400, 3004; (74) Olivier Adam Compagnie de Saint-Gobain "Les Miroirs", 18, Avenue D'alsace, F-92400, Courbevoie; (72) Yves Savinel Gilles Roze; (54) GRAFICĂ STICLĂ; (28) 1; (51) 25-01; (80) DM/068 282/ 24.10.2006/ 30.11.2006

(21) f 2006 1077; (22) 05.12.2006; (43) 30.03.2007; (71) S.C. CANAY IMPEX S.R.L., comuna Vadu Moldovei, nr. 49, Vadu Moldovei, SV 727560, 2937; (74) S.C. P. Teodoru & Associates, Intellectual Property Agency, str. David Praporgescu, nr. 9, sector 2, B 020965, București; (54) LAMBRIU; (28) 2; (51) 25-01;

(57) model 1 - Elementele de finisaj se realizează în variante multicamerale - 10 camere și sunt destinate realizării finisajelor interioare sau exterioare ale sistemelor de închidere ale construcțiilor, la placarea plafoanelor, coloanelor și stâlpilor etc. model 2 - Elementele de finisaj se realizează în variante multicamerale - 12 camere; sunt destinate realizării finisajelor interioare sau exterioare ale sistemelor de închidere ale construcțiilor, la placarea plafoanelor, coloanelor și stâlpilor etc.

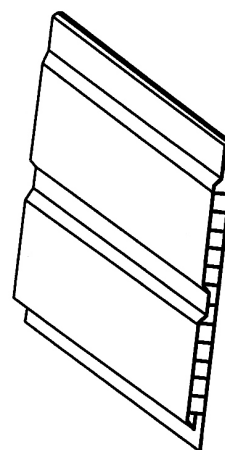

(21) f 2006 1077 - 2.1

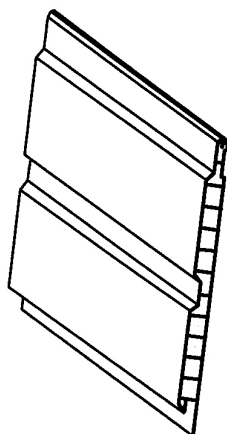

(21) f 2006 1077 - 1.1

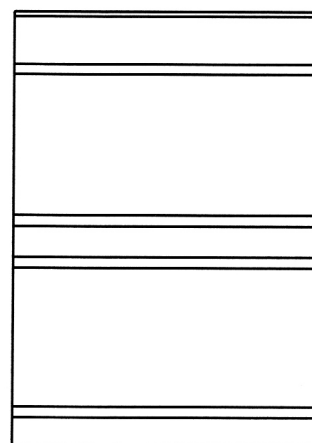

(21) f 2006 1077 - 2.2

(21) f 2006 0914; (22) 18.10.2006; (43) 30.03.2007;
(71) S.C. CARP COMPANY S.R.L., localitatea Murgeni,
Murgeni, VS 737370, 2722; (74) **Acsinte Paula - Adriana**,
str. Major Coravu Ion, nr. 1-7, bl. C4, sc. B, ap. 85, sector 2,
B 021971, București; (72) Carp Gheorghe; (54) **UȘI**; (28) 6;
(51) **25-02**

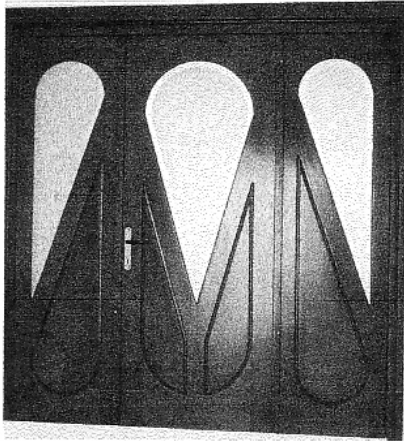

(21) f 2006 0914 - 1

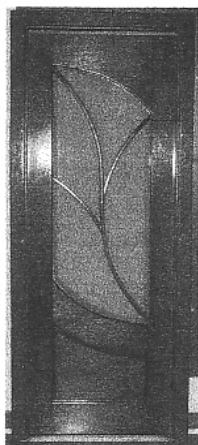

(21) f 2006 0914 - 2

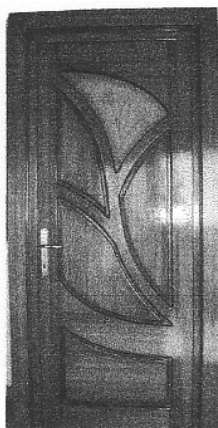

(21) f 2006 0914 - 3

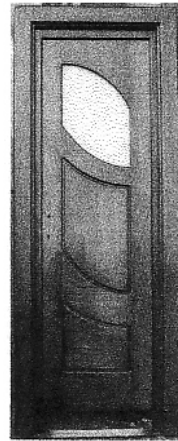

(21) f 2006 0914 - 4

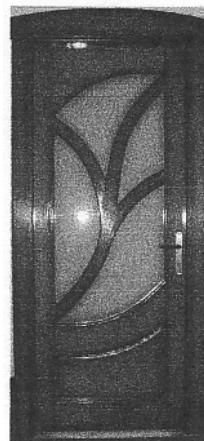

(21) f 2006 0914 - 5

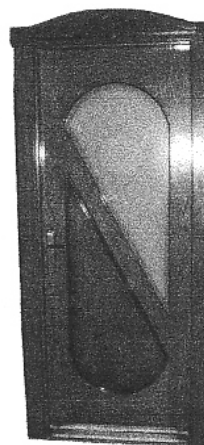

(21) f 2006 0914 - 6

(21) f 2006 1018; (22) 20.11.2006; (43) 30.03.2007; (71) ADY COMIMPEX GROUP 2004 S.R.L., str. Liviu Rebreanu, nr. 6, bl. B1, sc. 4, parter, ap. 135, sector 3, București, B 031784, 1938; (54) UȘI; (28) 12; (51) 25-02

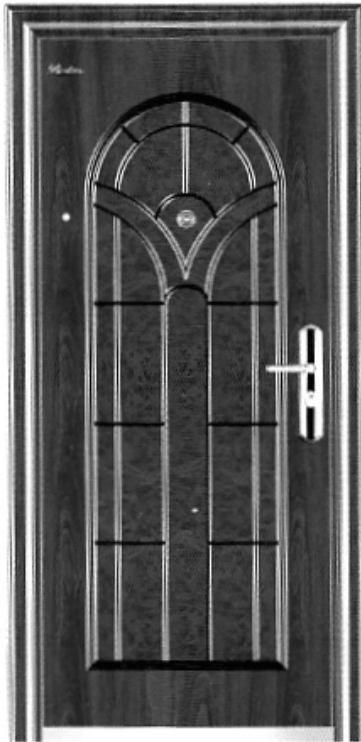

(21) f 2006 1018 - 1

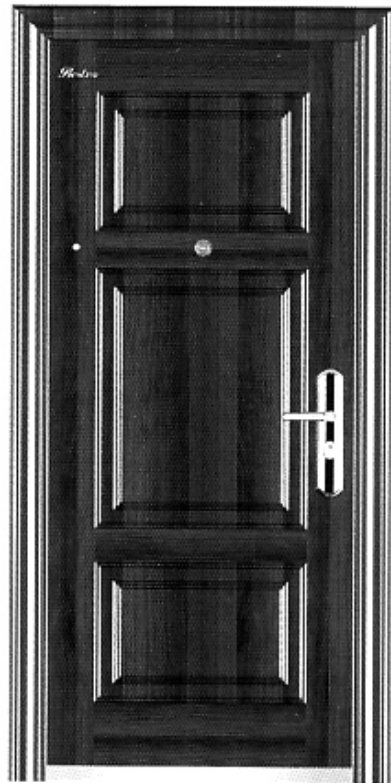

(21) f 2006 1018 - 3



(21) f 2006 1018 - 2

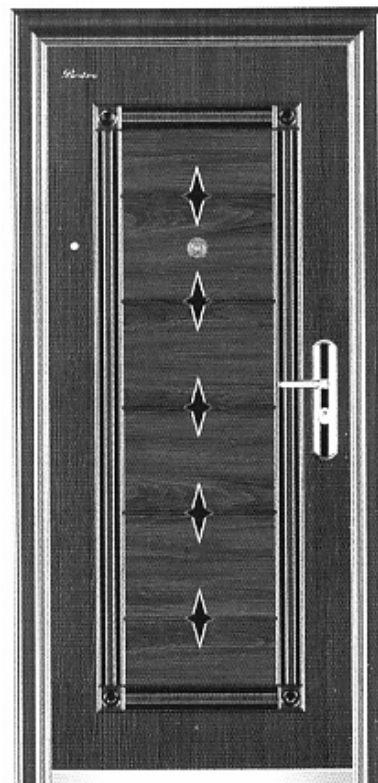

(21) f 2006 1018 - 4

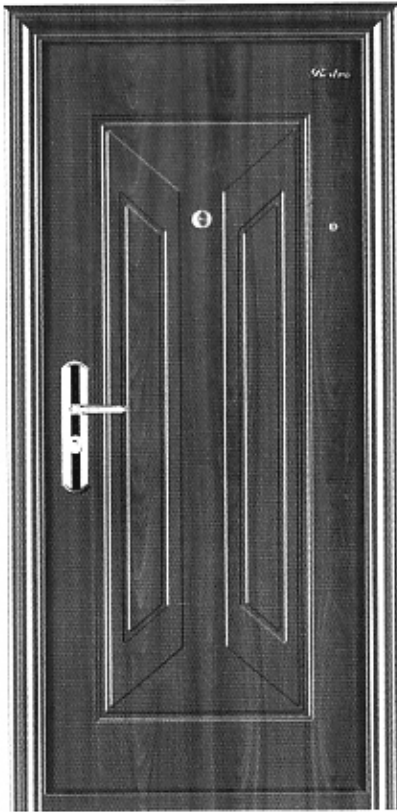

(21) f 2006 1018 - 5

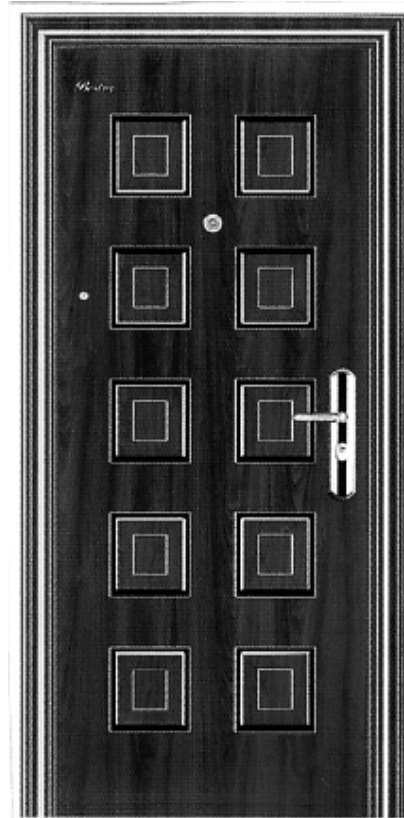

(21) f 2006 1018 - 7



(21) f 2006 1018 - 6



(21) f 2006 1018 - 8

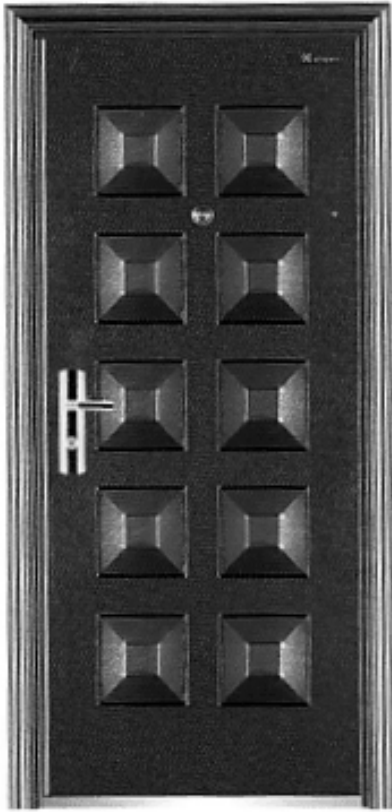

(21) f 2006 1018 - 9



(21) f 2006 1018 - 11

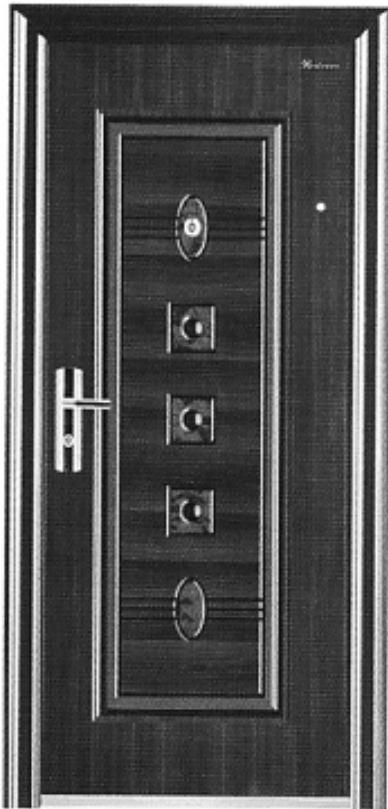

(21) f 2006 1018 - 10

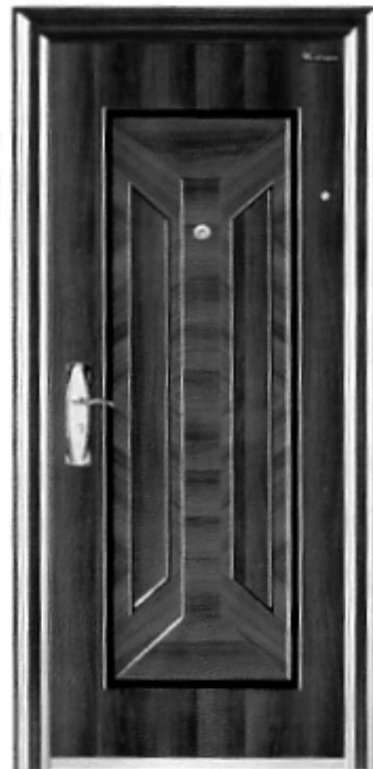

(21) f 2006 1018 - 12

(21) f 2006 1111; (22) 27.12.2006; (43) 30.03.2007; (71) Manolache Adrian, str. Părului, nr. 32, bl. 59, sc. 3, ap. 106, et. 4, sector 3, București, B 031704, 2962; (72) Manolache Adrian; (54) **MONUMENT**; (28) 1; (51) **25-03**; (57) **model 1** - O construcție în formă de trunchi de con, care conține, pe manta, o cale de acces în consola în formă de spirală, pe care se poate urca în vârful acestei construcții, unde se găsește o biserică sau o capelă cu o cruce în vârf.

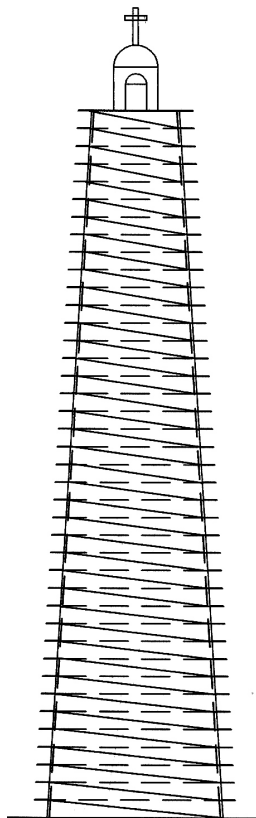

(21) f 2006 1111 - 1

CLASA 26 - APARATE DE ILUMINAT

(21) f 2006 1064; (22) 10.05.2006; (43) 30.03.2007; (71) THORN EUROPHANE (SOCIETE ANONYME), 156, Boulevard Haussmann, Paris, F-75008, 2372; (74) **Cabinet Beau de Lomenie**, Rue de L`universite nr. 158, F 75340, Paris Cedex 07; (72) Dutheil Olivier; (54) **LĂMPI STRADALE**; (28) 3; (51) **26-03**; (80) **DM/067 808/** 10.05.2006/ 30.11.2006; (30) EM/14.03.2006/000494968;

CLASA 28 - PRODUSE FARMACEUTICE SAU COSMETICE, ARTICOLE ȘI INSTRUMENTE PENTRU TOALETĂ

(21) f 2006 1066; (22) 04.05.2006; (43) 30.03.2007; (71) KONINKLIJKE PHILIPS ELECTRONICS N.V., Groenewoudseweg 1, Ba Eindhoven, NL-5621, 2360; (74) **Philips Intellectual Property & Standards**, Prof. Holstlaan 6, NL 5656, Eindhoven; (72) Ian Che Lee; (54) **APARAT PENTRU RAS**; (28) 1; (51) **28-03**; (80) **DM/067 775/** 04.05.2006/ 30.11.2006; (30) EM/25.11.2005/ 000437157;

CLASA 99 - DIVERSE

(21) f 2006 1055; (22) 26.05.2006; (43) 30.03.2007; (71) LIDL STIFTUNG & CO. KG, Stiftsbergstrasse 1, Neckarsulm, D-74167, 1936; (74) **Harmsen & Utescher**, Alter Wall 55, D-20457, Hamburg; (72) Andreas Hackl; (54) **LOGO**; (28) 11; (51) **99-00**; (80) **DM/067 849/** 26.05.2006/ 30.11.2006; (30) DE/22.03.2006/406 01 656.9;

(21) f 2006 1083

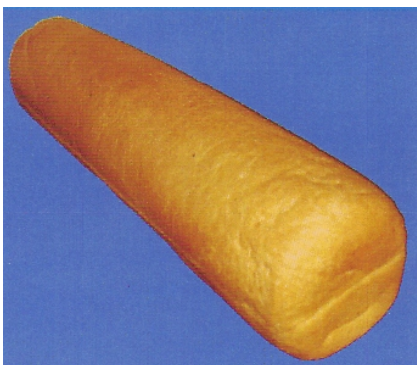

(21) f 2006 1083 - 1



(21) f 2006 1083 - 2

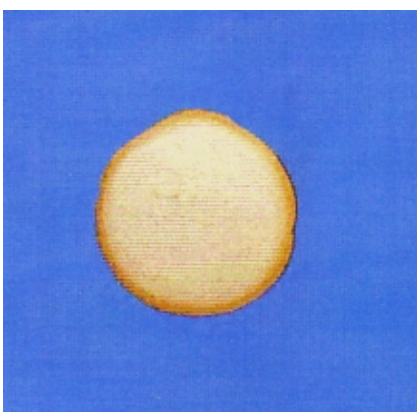

(21) f 2006 1083 - 3

(21) f 2006 1032

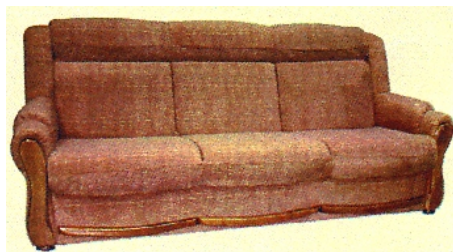

(21) f 2006 1032 - 1



(21) f 2006 1032 - 2

(21) f 2006 0905

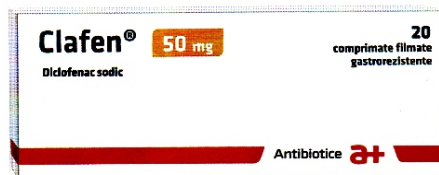

(21) f 2006 0905 - 1



(21) f 2006 0905 - 2

(21) f 2006 0998



(21) f 2006 0998 - 3.5

(21) f 2006 0944



(21) f 2006 0944 - 1



(21) f 2006 0998 - 4.5



(21) f 2006 0944 - 2



(21) f 2006 0998 - 4.6

(21) f 2006 0991



(21) f 2006 0991 - 1



(21) f 2006 0991 - 2

FRĂJITURĂ CU FRUCTE CONFITE
 Se prepară ca la frăjitură cu nucă și se pune
 înlocuindu-se nucă cu fructe confite și se adaugă
 zahăr și oțet. Se pune în cuptor la 180°C și se
 coace până se rumenește. Se scoate și se
 răcește. Se poate adăuga și cacao în loc
 de nucă și se poate adăuga și cacao în loc
 de fructe confite. Se poate adăuga și cacao
 în loc de fructe confite. Se poate adăuga și
 cacao în loc de fructe confite.

CAKUL WITH CARAMEL BUTTER
 Se prepară ca la frăjitură cu nucă și se pune
 înlocuindu-se nucă cu caramel și se adaugă
 zahăr și oțet. Se pune în cuptor la 180°C și se
 coace până se rumenește. Se scoate și se
 răcește. Se poate adăuga și cacao în loc
 de nucă și se poate adăuga și cacao în loc
 de caramel. Se poate adăuga și cacao în loc
 de caramel. Se poate adăuga și cacao în loc
 de caramel.

FRĂJITURĂ WITH CARAMEL BUTTER
 Se prepară ca la frăjitură cu nucă și se pune
 înlocuindu-se nucă cu caramel și se adaugă
 zahăr și oțet. Se pune în cuptor la 180°C și se
 coace până se rumenește. Se scoate și se
 răcește. Se poate adăuga și cacao în loc
 de nucă și se poate adăuga și cacao în loc
 de caramel. Se poate adăuga și cacao în loc
 de caramel. Se poate adăuga și cacao în loc
 de caramel.

FRĂJITURĂ WITH CARAMEL BUTTER
 Se prepară ca la frăjitură cu nucă și se pune
 înlocuindu-se nucă cu caramel și se adaugă
 zahăr și oțet. Se pune în cuptor la 180°C și se
 coace până se rumenește. Se scoate și se
 răcește. Se poate adăuga și cacao în loc
 de nucă și se poate adăuga și cacao în loc
 de caramel. Se poate adăuga și cacao în loc
 de caramel. Se poate adăuga și cacao în loc
 de caramel.

Frăjitură cu fructe confite
 Cake with candied fruit

Frăjitură cu fructe confite
alka



Frăjitură cu fructe confite



Frăjitură cu fructe confite

alka
Frăjitură cu fructe confite
 Frăjitură cu fructe confite
 Cake with candied fruit

Conținut net (Net weight)
 300g

Se prepară ca la frăjitură cu nucă și se pune
 înlocuindu-se nucă cu fructe confite și se adaugă
 zahăr și oțet. Se pune în cuptor la 180°C și se
 coace până se rumenește. Se scoate și se
 răcește. Se poate adăuga și cacao în loc
 de nucă și se poate adăuga și cacao în loc
 de fructe confite. Se poate adăuga și cacao
 în loc de fructe confite. Se poate adăuga și
 cacao în loc de fructe confite.

Conținut net (Net weight)
 300g

Conținut net (Net weight)	
300g	



Produs în România / Produced in Romania
 Distribuitor / Distributor
 S.C. ALKA S.R.L.
 Str. Republicii nr. 10
 Sector 1, București, România
 Tel: 0211 411 21 00
 Distribuitor exclusiv în România
 S.C. ALKA S.R.L.



(21) f 2006 1078 - 2



(21) f 2006 1078 - 3

(21) f 2006 1093



(21) f 2006 1078 - 4



(21) f 2006 1093 - 1

(21) f 2006 1092



(21) f 2006 1092 - 1

(21) f 2007 0001



(21) f 2007 0001 - 1

**LISTA CERERILOR DE ÎNREGISTRARE
A DESENELOR ȘI MODELELOR
INDUSTRIALE PUBLICATE, ARANJATE**

- **ÎN ORDINEA CRESCĂTOARE
A NUMERELOR DE ÎNREGISTRARE**
- **ÎN ORDINEA ALFABETICĂ
A SOLICITANȚILOR**

**LISTA CERERILOR DE ÎNREGISTRARE A DESENELOR ȘI MODELELOR INDUSTRIALE
PUBLICATE, ARANJATE ÎN ORDINEA CRESCĂTOARE
A NUMERELOR DE ÎNREGISTRARE**

Numărul depozitului național	Clasa și subclasa	Data depozitului	Număr modele/desene	Pagina
f 2006 0889	06-03, 04	04.10.2006	38/38	21
f 2006 0890	25-01	05.10.2006	4/8	56
f 2006 0894	06-99	06.10.2006	1/3	35
f 2006 0897	12-02, 06-03, 04	09.10.2006	1/2	45
f 2006 0898	19-08	10.10.2006	4/7	51
f 2006 0905	09-03	16.10.2006	2/2	44
f 2006 0907	08-06, 14-02	16.10.2006	1/8	36
f 2006 0914	25-02	18.10.2006	6/6	61
f 2006 0916	19-08	19.10.2006	3/3	52
f 2006 0917	07-06	23.10.2006	2/2	36
f 2006 0921	09-01	25.10.2006	1/1	40
f 2006 0933	06-01	26.10.2006	10/10	18
f 2006 0934	06-01	26.10.2006	1/1	19
f 2006 0935	06-03	26.10.2006	5/5	26
f 2006 0936	06-03	26.10.2006	1/1	27
f 2006 0937	06-01	26.10.2006	1/1	19
f 2006 0938	06-01	26.10.2006	1/1	19
f 2006 0939	06-01	26.10.2006	1/1	19
f 2006 0940	06-01	26.10.2006	4/4	20
f 2006 0941	06-01	26.10.2006	2/2	20
f 2006 0942	06-05, 01, 07	26.10.2006	15/15	28
f 2006 0943	06-05	26.10.2006	3/3	30
f 2006 0944	09-03	26.10.2006	2/2	44
f 2006 0946	19-08	30.10.2006	1/1	53
f 2006 0988	18-04	06.11.2006	2/2	50
f 2006 0989	18-04	06.11.2006	4/4	50
f 2006 0991	19-08	06.11.2006	2/2	54
f 2006 0992	19-08	06.11.2006	4/4	54
f 2006 0997	08-08	08.11.2006	1/5	40
f 2006 0998	13-03	08.11.2006	8/35	46

Numărul depozitului național	Clasa și subclasa	Data depozitului	Număr modele/desene	Pagina
f 2006 0999	20-03	09.11.2006	1/2	54
f 2006 1007	06-04	15.11.2006	2/2	28
f 2006 1017	14-02	20.11.2006	11/11	50
f 2006 1018	25-02	20.11.2006	12/12	62
f 2006 1030	09-03	23.11.2006	1/1	44
f 2006 1032	06-01	27.11.2006	2/2	21
f 2006 1035	02-02	27.11.2006	13/13	13
f 2006 1037	09-03	27.11.2006	1/1	44
f 2006 1039	23-02	29.11.2006	2/8	55
f 2006 1041	25-01	30.11.2006	10/10	58
f 2006 1042	10-02	27.09.2006	4/0	45
f 2006 1043	09-01	24.10.2006	1/0	41
f 2006 1044	25-01	24.10.2006	1/0	60
f 2006 1045	19-02	07.07.2006	2/0	51
f 2006 1046	05-05	13.10.2006	20/0	15
f 2006 1047	09-01	16.06.2006	2/0	41
f 2006 1048	07-02	12.05.2006	1/0	35
f 2006 1049	09-03	19.05.2006	4/0	44
f 2006 1050	06-05	22.05.2006	1/0	30
f 2006 1051	09-03	05.05.2006	1/0	44
f 2006 1052	23-01	31.05.2006	1/0	55
f 2006 1053	23-01	31.05.2006	3/0	55
f 2006 1054	23-01	31.05.2006	1/0	55
f 2006 1055	99-00	26.05.2006	11/0	65
f 2006 1056	10-07	26.05.2006	4/0	45
f 2006 1057	07-02	23.05.2006	2/0	35
f 2006 1058	23-01	23.05.2006	5/0	55
f 2006 1059	07-05	15.05.2006	1/0	35
f 2006 1060	07-05	22.05.2006	2/0	35
f 2006 1061	06-08	08.05.2006	1/0	34
f 2006 1062	06-08	09.05.2006	1/0	35
f 2006 1063	06-08	09.05.2006	2/0	35
f 2006 1064	26-03	10.05.2006	3/0	65

Numărul depozitului național	Clasa și subclasa	Data depozitului	Număr modele/desene	Pagina
f 2006 1065	24-02	11.05.2006	2/0	56
f 2006 1066	28-03	04.05.2006	1/0	65
f 2006 1067	12-16	24.02.2006	18/0	45
f 2006 1068	12-16	24.11.2005	1/0	45
f 2006 1069	12-08	30.11.2005	1/0	45
f 2006 1070	12-16	11.11.2005	8/0	45
f 2006 1077	25-01	05.12.2006	2/4	60
f 2006 1078	19-08	06.12.2006	4/4	54
f 2006 1079	06-05, 06, 07	06.12.2006	26/26	30
f 2006 1080	05-06	07.12.2006	5/5	15
f 2006 1083	01-01	11.12.2006	3/3	12
f 2006 1084	02-01	11.12.2006	6/6	12
f 2006 1089	09-01	11.12.2006	1/5	41
f 2006 1092	19-08	12.12.2006	1/1	54
f 2006 1093	19-08	12.12.2006	1/1	54
f 2006 1095	06-04	14.12.2006	1/1	28
f 2006 1102	06-03	09.11.2006	2/2	27
f 2006 1108	09-03	22.12.2006	2/2	44
f 2006 1111	25-03	27.12.2006	1/1	65
f 2007 0001	19-08	03.01.2007	1/1	54

**LISTA CERERILOR DE ÎNREGISTRARE A DESENELOR ȘI MODELELOR
INDUSTRIALE PUBLICATE, ARANJATE ÎN ORDINEA
ALFABETICĂ A SOLICITANȚILOR**

Nume și adresă solicitant	Număr depozit	Clasa și subclasa	Pagina
ADY COMIMPEX GROUP 2004 S.R.L. , str. Liviu Rebreanu, nr. 6, bl. B1, sc. 4, parter, ap. 135, sector 3, București, B 031784, 1938	f 2006 1018	25-02	62
S.C. ALAI S.R.L. , str. Avram Iancu, nr. 40-42, Brașov, BV 500086, 2941	f 2006 1084	02-01	12
ALKA CO. S.R.L. , șoseaua Străulești, nr. 76-86, sector 1, București, B 013337, 2826	f 2006 0991	19-08	54
ALKA CO. S.R.L. , șoseaua Străulești, nr. 76-86, sector 1, București, B 013337, 2826	f 2006 0992	19-08	54
S.C. ANTIBIOTICE S.A. , str. Valea Lupului, nr. 1, Iași, IS 707410, 2344	f 2006 0905	09-03	44
ASOCIAȚIA FAMILIALĂ BARABAS - FENYO , str. Jozsef Attila, nr. 13, Odorheiu Secuiesc, HR 535600, 1567	f 2006 1095	06-04	28
S.C. ATLAS S.R.L. , b-dul Nicolae Bălcescu, nr. 148, Pitești, AG 110101, 2337	f 2006 1032	06-01	21
Bara Levente Hugo , b-dul Încoronării, nr. 750, Alba Iulia, AB 510207, 2681	f 2006 0917	07-06	36
BUSINESS INTELLIGENCE CENTER S.R.L. , str. Petuniei 7/10, Cluj-Napoca, CJ 400316, 2945	f 2006 1093	19-08	54
S.C. CAFEA FORTUNA S.R.L. , str. Valea Lungă, nr. 54-56, sector 6, București, B 061508, 1608	f 2006 0946	19-08	53
S.C. CANAY IMPEX S.R.L. , comuna Vadu Moldovei, nr. 49, Vadu Moldovei, SV 727560, 2937	f 2006 1077	25-01	60
S.C. CARL REH WINERY S.R.L. , str. Matei Voevod, nr. 47, sector 2, București, B 021452, 2796	f 2006 0944	09-03	44
S.C. CARP COMPANY S.R.L. , localitatea Murgeni, Murgeni, VS 737370, 2722	f 2006 0914	25-02	61
CILAG. GMBH INTERNATIONAL , Landis + Gyr-Strasse 1, Zug, CH-6300, 3024	f 2006 1065	24-02	56
DAIMLERCHRYSLER AG. , Epplestrasse nr. 225, Stuttgart, D 70567, 449	f 2006 1070	12-16	45
DAIMLERCHRYSLER AG. , Epplestrasse nr. 225, Stuttgart, D 70567, 449	f 2006 1069	12-08	45

Nume și adresă solicitant	Număr depozit	Clasa și subclasa	Pagina
DAIMLERCHRYSLER AG. , Epplestrasse nr. 225, Stuttgart, D 70567, 449	f 2006 1068	12-16	45
DAIMLERCHRYSLER AG. , Epplestrasse nr. 225, Stuttgart, D 70567, 449	f 2006 1067	12-16	45
DANIEL ROTH GERALD GENTA HAUTE HORLOGERIE S.A. , Chemin du Grand-Puits 42, Meyrin, CH-1217, 2982	f 2006 1042	10-02	45
S.C. DIADA SERV S.R.L. , str. Cimitirului, nr. 11, Sibiu, SB 550042, 2959	f 2006 1108	09-03	44
S.C. DOBROGEA GRUP S.R.L. , str. Celulozei, nr. 1, Constanța, CT 900155, 1599	f 2006 1083	01-01	12
FABRICA ELECTROTECNICA JOSA S.A. , Avda. De La Liana no. 95-105, Poligono La Liana, Rubi (Barcelona), ES 08191, 1626	f 2006 0998	13-03	46
S.C. FIERCTC SIBEL S.R.L. , str. Radu Negru, nr. 5, Galați, GL 800129, 2688	f 2006 0890	25-01	56
S.C. GALMOPAN S.A. , b-dul G. Coșbuc, nr. 257, Galați, GL 800157, 1964	f 2006 0916	19-08	52
S.C. GENERAL MARKETING GROUP S.R.L. , str. Cernăuți, nr. 99, Suceava, SV 720021, 2795	f 2006 0940	06-01	20
S.C. GENERAL MARKETING GROUP S.R.L. , str. Cernăuți, nr. 99, Suceava, SV 720021, 2795	f 2006 0941	06-01	20
S.C. GENERAL MARKETING GROUP S.R.L. , str. Cernăuți, nr. 99, Suceava, SV 720021, 2795	f 2006 0943	06-05	30
S.C. GENERAL MARKETING GROUP S.R.L. , str. Cernăuți, nr. 99, Suceava, SV 720021, 2795	f 2006 0933	06-01	18
S.C. GENERAL MARKETING GROUP S.R.L. , str. Cernăuți, nr. 99, Suceava, SV 720021, 2795	f 2006 0942	06-05, 01, 07	28
S.C. GENERAL MARKETING GROUP S.R.L. , str. Cernăuți, nr. 99, Suceava, SV 720021, 2795	f 2006 0934	06-01	19
S.C. GENERAL MARKETING GROUP S.R.L. , str. Cernăuți, nr. 99, Suceava, SV 720021, 2795	f 2006 0936	06-03	27
S.C. GENERAL MARKETING GROUP S.R.L. , str. Cernăuți, nr. 99, Suceava, SV 720021, 2795	f 2006 0935	06-03	26
S.C. GENERAL MARKETING GROUP S.R.L. , str. Cernăuți, nr. 99, Suceava, SV 720021, 2795	f 2006 0937	06-01	19

Nume și adresă solicitant	Număr depozit	Clasa și subclasa	Pagina
S.C. GENERAL MARKETING GROUP S.R.L. , str. Cernăuți, nr. 99, Suceava, SV 720021, 2795	f 2006 0939	06-01	19
S.C. GENERAL MARKETING GROUP S.R.L. , str. Cernăuți, nr. 99, Suceava, SV 720021, 2795	f 2006 0938	06-01	19
GEORGIA - PACIFIC FRANCE , 11, Route Industrielle, Kunheim, 68320, 2932	f 2006 1039	23-02	55
GEORGIA - PACIFIC FRANCE , 11, Route Industrielle, Kunheim, 68320, 2932	f 2006 1080	05-06	15
S.C. GREEN NET S.A. , str. Ing. George Constantinescu, nr. 2, et. 5, sector 2, București, B 020339, 2836	f 2006 1102	06-03	27
S.C. GREEN NET S.A. , str. Ing. George Constantinescu, nr. 2, et. 5, sector 2, București, B 020339, 2836	f 2006 0999	20-03	54
GRIPPLE LIMITED , The Old West Gun Works, Savile Street East, Sheffield, S4 7UQ, 2005	f 2006 0997	08-08	40
HANGROHE AG. , Auestrasse nr. 5-9, Schiltach, D 77761, 367	f 2006 1052	23-01	55
HANGROHE AG. , Auestrasse nr. 5-9, Schiltach, D 77761, 367	f 2006 1053	23-01	55
HANGROHE AG. , Auestrasse nr. 5-9, Schiltach, D 77761, 367	f 2006 1058	23-01	55
HANGROHE AG. , Auestrasse nr. 5-9, Schiltach, D 77761, 367	f 2006 1054	23-01	55
Hetrea Gabriela Elena , str. Boiu Zaharia, nr. 34, ap. 11, et. 2, Sighișoara, MS 545400, 2914	f 2006 1035	02-02	13
INTERNATIONAL POLYSACKS GMBH , Industriestraße 28a, Viernheim, 68519, 2325	f 2006 1050	06-05	30
Istrate Ioan , str. Răstocii, nr. 7, Sebeș, AB 515800, 2621	f 2006 1092	19-08	54
Kiss Petru , str. Csaszar Balint, nr. 1, bl. 14/d/7, Sfântu Gheorghe, CV 520032, 2693	f 2006 0897	12-02, 06-03, 04	45
KONINKLIJKE PHILIPS ELECTRONICS N.V. , Groenewoudseweg 1, Ba Eindhoven, NL-5621, 2360	f 2006 1066	28-03	65
KONINKLIJKE PHILIPS ELECTRONICS N.V. , Groenewoudseweg 1, Ba Eindhoven, NL-5621, 2360	f 2006 1059	07-05	35
KONINKLIJKE PHILIPS ELECTRONICS N.V. , Groenewoudseweg 1, Ba Eindhoven, NL-5621, 2360	f 2006 1060	07-05	35
KRAFT FOODS DEUTSCHLAND HOLDING GMBH , Langemarckstrasse 4-20, Bremen, D-28199, 3008	f 2006 1048	07-02	35

Nume și adresă solicitant	Număr depozit	Clasa și subclasa	Pagina
S.C. LA FESTA INTERNATIONAL S.R.L. , str. Ștefan cel Mare, nr. 38-40, Vălenii de Munte, PH 104600, 2793	f 2006 0921	09-01	40
LAJOTA EMPREENDIMENTOS HOTELEIROS, INDUSTRIA E PARTICIPACOES LTDA. , Estrada Laramara 3500 - Vila Corumba, Mairipora - Sp, 07600-000, 2944	f 2006 1089	09-01	41
LIDL STIFTUNG & CO. KG , Stiftsbergstrasse 1, Neckarsulm, D-74167, 1936	f 2006 1055	99-00	65
S.C. M FOOD S.R.L. , b-dul Transilvania, bl. 6, nr. 14, Satu Mare, SM 440007, 2905	f 2006 1030	09-03	44
MAINETTI GMBH , Gildestrasse 1, Detmold, 32760, 1750	f 2006 1063	06-08	35
MAINETTI GMBH , Gildestrasse 1, Detmold, 32760, 1750	f 2006 1062	06-08	35
MAINETTI GMBH , Gildestrasse 1, Detmold, 32760, 1750	f 2006 1061	06-08	34
Manolache Adrian , str. Părului, nr. 32, bl. 59, sc. 3, ap. 106, et. 4, sector 3, București, B 031704, 2962	f 2006 1111	25-03	65
S.C. NAPOLACT S.A. , b-dul 21 Decembrie, nr. 95-97, Cluj-Napoca, CJ 400604, 2176	f 2006 1078	19-08	54
S.C. NEVER SEEN S.R.L. , str. Vânătorilor, nr. 37, Satu Mare, SM 440199, 2916	f 2006 1037	09-03	44
S.C. NIBO S.R.L. , b-dul Iuliu Maniu, nr. 425-431, Corp B2, sector 6, București, B 061127, 2694	f 2006 0898	19-08	51
S.C. OPAL DISTRIBUTION S.A. , b-dul Iancu de Hunedoara, nr. 33, ap. 3, biroul S2, sector 1, București, B 011743, 2933	f 2006 1041	25-01	58
Păun Constantin , b-dul Ferdinand I, nr. 5, ap. 3, sector 2, București, B 021381, 2873	f 2006 1017	14-02	50
Pavel Ioan , str. General Nicolae Dăscălescu, nr. 15, bl. T1, sc. A, ap. 10, Piatra Neamț, NT 610191, 2691	f 2006 0894	06-99	35
PHILIP MORRIS PRODUCTS S.A. , Quai Jeanrenaud 3, Neuchatel, CH-2000, 1564	f 2006 1049	09-03	44
Riva Carlo , str. Ecaterina Varga, nr. 44, Sibiu, SB 550225, 2822	f 2006 0989	18-04	50
Riva Carlo , str. Ecaterina Varga, nr. 44, Sibiu, SB 550225, 2822	f 2006 0988	18-04	50
S.C. RUS SAVITAR S.R.L. , str. Conac, nr. 20, Dumbrăvița, TM 307160, 2687	f 2006 0889	06-03, 04	21

Nume și adresă solicitant	Număr depozit	Clasa și subclasa	Pagina
SAINT - GOBAIN GLASS FRANCE , "LES MIROIRS", 18, Avenue D'alsace, Courbevoie, F-92400, 3004	f 2006 1044	25-01	60
SAINT-GOBAIN DESJONQUERES , Les Miroirs 18, Avenue D'alsace, Courbevoie, F 92400, 1286	f 2006 1043	09-01	41
S.C. SAMUS MEX S.A. , str. Bistriței, nr. 63, Dej, CJ 405200, 2938	f 2006 1079	06-05, 06, 07	30
SOCIETE DES PRODUITS NESTLE S.A. , Case Postale 353, Vevey, CH-1800, 1821	f 2006 1051	09-03	44
SONY COMPUTER ENTERTAINMENT INC. , 2-6-21, Minami-Aoyama, Minato-Ku, Tokyo, 107-0062, 2441	f 2006 0907	08-06, 14-02	36
Szakacs Janos , str. Banat 1/2, Târgu-Mureș, MS 540486, 2974	f 2007 0001	19-08	54
Takacs Ferenc , Jokai Ut 41, Budakeszi, H 2092, 382	f 2006 1047	09-01	41
TEFAL , Zone Industrielle des Granges, Rumilly, F-74150, 2037	f 2006 1057	07-02	35
THORN EUROPHANE (SOCIETE ANONYME) , 156, Boulevard Haussmann, Paris, F-75008, 2372	f 2006 1064	26-03	65
S.C. TRANSILVANIA PRODUCTION S.R.L. , str. Gării, nr. 11, Câmpeni, AB 515500, 2861	f 2006 1007	06-04	28
TRODAT GMBH , Linzer Straße 156, Wels, A-4600, 3005	f 2006 1045	19-02	51
TURLEN HOLDING S.A. , C/O CM MANAGEMENT SERVICES S.A., Rue de L'avenir 23, Delemont, CH-2800, 3010	f 2006 1056	10-07	45
WESTFALISCHE TEXTIL-GES.KLINGENTHAL & CO. MBH , Franz-Kleine-Strasse nr. 21-25, Salzkotten, D 33154, 362	f 2006 1046	05-05	15

**LISTA DESENELOR ȘI MODELELOR
INDUSTRIALE (DMI), ÎNREGISTRATE
ÎN REGISTRUL NAȚIONAL AL
DESENELOR ȘI MODELELOR INDUSTRIALE,
CONFORM HOTĂRÂRII COMISIEI
DE SPECIALITATE A O.S.I.M.**

- **DMI depuse pe cale națională**
- **DMI depuse pe cale internațională**

**LISTA DESENELOR ȘI MODELELOR INDUSTRIALE ÎNREGISTRATE ÎN REGISTRUL NAȚIONAL
AL DESENELOR ȘI MODELELOR INDUSTRIALE,
CONFORM HOTĂRĂRII COMISIEI DE SPECIALITATE A O.S.I.M.**

Partea I - desene și modele industriale, depuse pe cale națională

Nr. din Registrul Național al Desenelor și Modelelor Industriale	Nr. din Registrul Național al cererilor depuse	Data depozitului	Titular	Publicat în BOPI - DMI nr./data
016767	2005/1011	05.12.2005	COFFEE NATIONAL LIMITED	4/28.04.2006
016768	2005/0954	22.11.2005	ASSA ABLOY POLAND S.P. ZO.O.	2/28.02.2006
016769	2005/0877	20.10.2005	THE GILLETTE COMPANY	3/30.03.2006
016784	2005/0874	20.10.2005	YOUNGER KAROM PRODUCTION COMPANY S.R.L.	4/28.04.2006
016785	2005/0937	10.11.2005	MICHAEL SCHONFELD; ITU ALEXANDRU	3/30.03.2006
016786	2005/0945	14.11.2005	SONY COMPUTERS ENTERTAINMENT INC.	3/30.03.2006
016787	2005/1022	08.12.2005	IVĂNESCU GEORGE	4/28.04.2006
016788	2005/1025	12.12.2005	S.C. CARPATINA S.A.	3/30.03.2006
016789	2005/1051	21.12.2005	S.C. AEROSTAR S.A.	4/28.04.2006
016790	2005/1068	27.12.2005	MARS INCORPORATED	4/28.04.2006
016791	2005/1074	28.12.2005	S.C. GELPET CONSERV S.R.L.	4/28.04.2006
016792	2005/1082	30.10.2005	S.C. FELEACUL S.A.	4/28.04.2006
016793	2006/0014	11.01.2006	S.C. CALIPSO S.R.L.	4/28.04.2006
016794	2006/0119	17.02.2006	S.C. FARMEC S.A.	4/28.04.2006
016795	2006/0121	17.02.2006	S.C. FARMEC S.A.	4/28.04.2006
016801	2006/0108	09.02.2006	THALES TRANSPORTATION SYSTEM	4/28.04.2006
016802	2006/0045	25.01.2006	GLAXOSMITHKLINE CONSUMER HEALTHCARE GMBH & CO.	5/30.05.2006
016847	2005/1039	19.12.2005	CIORBĂ ION	2/28.02.2006
016848	2006/0202	03.03.2006	S.C. GUMEXTRUD S.R.L.	5/30.05.2006

Partea a II-a - desene și modele industriale, depuse pe cale internațională

Nr. din Registrul Național al Desenelor și Modelelor Industriale	Nr. din Registrul Național al cererilor depuse	Data depozitului	Titular	Publicat în Buletinul de Desene și Modele Internaționale numărul/data
016778	2006/0707	09.01.2006	BRAUN GMBH	6/31.07.2006
016779	2006/0711	16.01.2006	CAK TEKSTIL SANAYI TICARET ANAONIM SIRKETI	6/31.07.2006
016780	2006/0718	14.06.2006	WESTFALISCHE TEXTIL- GESELLSCHAFT KLINGENTHAL & CO. MBH	6/31.07.2006
016781	2006/0794	24.04.2006	FENDI ADELE S.R.L.	7/31.08.2006
016782	2006/0799	20.07.2006	CALOR SOCIETE PAR ACTIONS SIMPLIFIEE	7/31.08.2006
016796	2006/0783	20.02.2006	BULGARI S.P.A.	7/31.08.2006
016797	2006/0786	06.02.2006	SOCIETE ANONYME DES EAUX MINERALES D'EVIAN S.A.S.	7/31.08.2006
016798	2006/0790	30.05.2006	SCA HYGIENE PRODUCTS AB	7/31.08.2006
016799	2006/0800	27.02.2006	ELOPAK SYSTEMS AG.	7/31.08.2006
016800	2006/0805	15.06.2006	BORDELET JEAN-CLAUDE	7/31.08.2006
016803	2006/0797	17.07.2006	MASTRAD S.A.	7/31.08.2006
016804	2006/0791	04.07.2006	MASTRAD S.A.	7/31.08.2006
016805	2006/0793	10.11.2005	CHOURAKI MONIQUE	7/31.08.2006
016806	2006/0798	17.07.2006	MASTRAD S.A.	7/31.08.2006
016807	2006/0796	17.07.2006	MASTRAD S.A.	7/31.08.2006
016808	2006/0709	17.01.2006	CETELEM	6/31.07.2006
016833	2006/0699	27.07.2005	ROYPARTNERS GMBH	6/31.07.2006
016834	2006/0706	30.01.2006	CRUZ AMOR OSCAR	6/31.07.2006
016835	2006/0703	18.01.2006	TAGHEUER S.A.	6/31.07.2006

Nr. din Registrul Național al Desenelor și Modelelor Industriale	Nr. din Registrul Național al cererilor depuse	Data depozitului	Titular	Publicat în Buletinul de Desene și Modele Internaționale numărul/data
016836	2006/0719	20.06.2006	BAYERISCHE MOTOREN WERKE AG.	6/31.07.2006
016837	2006/0721	15.05.2006	EL-BI ELEKTRIK ITHALAT IHRACAT SANAYI TICARET LIMITED	6/31.07.2006
016838	2006/0792	05.07.2006	MASTRAD S.A.	7/31.08.2006
016839	2006/0782	10.02.2006	TEFAL	7/31.08.2006
016840	2006/0788	23.02.2006	KONINKLIJKE PHILIPS ELECTRONICS N.V.	7/31.08.2006
016841	2006/0801	17.07.2006	MASTRAD S.A.	7/31.08.2006
016842	2006/0802	17.07.2006	MASTRAD S.A.	7/31.08.2006
016843	2006/0803	17.07.2006	MASTRAD S.A.	7/31.08.2006
016844	2006/0804	26.07.2006	MASTRAD S.A.	7/31.08.2006
016845	2006/0806	14.07.2006	MASTRAD S.A.	7/31.08.2006
016846	2006/0807	12.07.2006	THORN EUROPHANE (SOCIETE ANONYME)	7/31.08.2006
016849	2006/0704	12.01.2006	MERZ & KRELL GMBH & CO. KGAA	6/31.07.2006

**LISTA CERTIFICATELOR DE ÎNREGISTRARE A
DESENELOR ȘI MODELELOR INDUSTRIALE,
REÎNNOITE ȘI PERIOADA DE VALABILITATE**

TABEL CERTIFICATE REÎNNOIRE - FEBRUARIE 2007

Nr. certificat	Nr. depozit	Societate	Termen de valabilitate
005394 (2R)	0507/21.04.1997	S.C. ROMCARBON	21.04.2007 21.04.2012
005395 (2R)	0508/21.04.1997	S.C. ROMCARBON S.A.	21.04.2007 21.04.2012
005396 (2R)	0509/21.04.1997	S.C. ROMCARBON	21.04.2007 21.04.2012
005397 (2R)	0510/21.04.1997	S.C. ROMCARBON	21.04.2007 21.04.2012
005439 (2R)	0673/26.05.1997	S.C. ROMCARBON S.A.	26.05.2007 26.05.2012
011587 (1R)	0113/30.01.2002	S.C. ALKA S.R.L.	30.01.2007 30.01.2012
011864 (1R)	0129/06.02.2007	S.C. ALKA S.R.L.	06.02.2007 06.02.2012
011896 (1R)	0120/05.02.2007	S.C. ALKA S.R.L.	05.02.2007 05.02.2012
011977 (1R)	0232/18.02.2002	S.C. ELAN - TRIO S.R.L.	18.02.2008 18.02.2012
012072 (1R)	0011/11.01.2002	STOKKE AS	11.01.2007 11.01.2012
012368 (1R)	0364/11.03.2002	S.C. SICERAM S.A.	11.03.2007 11.03.2012

**LISTA TITULARILOR DECĂZUȚI
DIN DREPTURI**

DECĂDERI

Nr. depozit	Societatea
2005/0320	S.C. SILVA INTERNATIONAL
2005/0321	S.C. SILVA INTERNATIONAL
2005/0495	PANDA DESERT S.R.L.

**MODIFICĂRI ÎN SITUAȚIA JURIDICĂ
A TITULARILOR**

MODIFICĂRI ÎN SITUAȚIA JURIDICĂ A TITULARILOR

1. Titularul certificatelor de înregistrare nr. **015158 (pentru modelul nr. 1), 013768, 014876, S.C. EUROAVIPO S.A.**, cu sediul în Poșta Călnău, comuna Poșta Călnău, județul Buzău, **a cesionat** drepturile ce decurg din acestea, societății **S.C. EUROAVIPO GRUP S.R.L.**, cu sediul în Ploiești, str. Cuptoarelor, nr. 2B, județul Prahova.
2. Titularul certificatelor de înregistrare nr. **013768, 014876, S.C. EUROAVIPO GRUP S.R.L.**, cu sediul în Ploiești, str. Cuptoarelor, nr. 2B, județul Prahova, și-a luat ca mandatar societatea **S.C. CABINET ANI FUCIU S.R.L.**, cu sediul în Snagov, bl. P53, ap. 1, județul Ilfov.
3. Titularul certificatelor de înregistrare nr. **012039, 012256, S.C. TURLEMN PRODCOM S.R.L.**, cu sediul în Reghin, str. Giurgului, nr. 69, 545300, județul Mureș, **a cesionat** drepturile ce decurg din acestea, domnului **BERECZKI ZSOLTAN**, cu domiciliul în Reghin, str. Iernuteni, nr. 56, 545300, județul Mureș.
4. Titularul certificatelor de înregistrare nr. **012072, 014832, 014789, 014778, 012556, 012424, 012691, STOKKE GRUPPEN AS, cu sediul în Hahjem, 6260 Skodje, NO**, și-a schimbat denumirea în **STOKKE AS**, cu sediul în **Hahjem, 1529 Skodje, NO**.
5. Societatea **S.C. GOLD FRUCT S.R.L.**, cu sediul în Baia Mare, str. Victoriei, nr. 232, județul Maramureș, și-a schimbat denumirea în societatea **S.C. FRUIT EXPERIENCE S.R.L.**

DIVERSE

- **LISTA CONSILIERILOR ÎN PROPRIETATE INDUSTRIALĂ ȘI A MANDATARILOR AUTORIZAȚI**
- **CENTRE REGIONALE PENTRU PROMOVAREA PROPRIETĂȚII INDUSTRIALE, ÎN ROMÂNIA**
- **ANUNȚURI OFICIALE**
- **MATERIALE INFORMATIVE DIN DOMENIUL PROPRIETĂȚII INDUSTRIALE**

ROMÂNIA
OFICIUL DE STAT PENTRU INVENȚII ȘI MĂRCI

ORDIN nr. 157
24 iulie 1997

Directorul general al Oficiului de Stat pentru Invenții și Mărci,

Având în vedere prevederile art. 14, alin. 3 din Legea 64/1991, privind brevetele de invenție și regula 2,5 din H.G. 152/92, referitoare la profesia de consilier în proprietate industrială,

ORDIN:

Art. 1. Persoanele ale căror nume figurează în lista anexă la prezentul Ordin, precum și firmele specializate în proprietate industrială se înscriu în **REGISTRUL NAȚIONAL AL CONSILIERILOR ÎN PROPRIETATE INDUSTRIALĂ**, cu menționarea specializării.

Art. 2. Prezentul ordin se va publica în Buletinul Oficial de Proprietate Industrială.

DIRECTOR GENERAL,

AGENȚIILE SPECIALIZATE ÎN PROPRIETATE INDUSTRIALĂ
Pentru luna martie 2007

Data înființării	Nr. registru agenții	Denumirea completă a cabinetului/agenției Adresa Consilieri cu drept de practică	Domenii	Statut juridic
27.03.1991	001	INVENTA – AGENȚIE DE PROPRIETATE INTELLECTUALĂ S.R.L. București, Bdul Comeliu Coposu nr. 7, bl. 104, sc. 2, ap.31, sect.3, cod 030602, Tel: 021/3200285, Fax: 021/3228325, e-mail: inventa@nc.ro, inventa@mark-patent.ro, turcanu@inventa.ro, GSM: 0744 324510, 0744 339649 Ing. Țuluca Doina, Prof. univ. dr. ing. Țurcanu Constantin, Farm. Rădulescu Mioara, Dr. ing. Lorentz Alexandru, Ing. Velțan Loredana, Av. Soare Liliana, Ing. Secăreanu Doina, Arh.ing. Țurcanu Costin Radu	Brevete Mărci Desene Topografii	SRL
29.05.1991	002	CABINET ENPORA S.R.L. București, str. George Calinescu nr.52A, ap.1, 011694, Tel: 021 2300990; 031 1001634, Fax: 021 2302311; 031 1007927, pop@patents.ro Ing. Pop Virginia Daisy, Ing. Pop Călin Radu, Ing. Constantin Adrian, Ing. Popescu Bianu Anca, Ing. Velicu Anca	Brevete Mărci Desene Topografii	SRL
23.07.1991	003	PATENTMARK S.R.L. București str. Dr. N. Turnescu nr. 2, ap.2, sector 5, cod 050467 Tel: 021/3121669, Fax: 021/2233963, stema@pcnet.ro Mohonea Liliana, Mohonea Cristian, Borlan T. Radu, Marinescu Ruxandra	Brevete Mărci Desene Topografii	SRL
18.12.1991	004	RODALL AGENȚIE DE PROPRIETATE INDUSTRIALĂ S.R.L. București, Str. Polonă nr. 115, bl. 15, sc. A, ap. 19 sector 1, cod 010497, Tel: 021/2108342, GSM: 0722 652111, Fax:021/2105794, rodall@b.astral.ro Jur. Bălan Gheorghită, Bălan Valeria, Pițu Dalila	Brevete Mărci Desene Topografii	SRL
25.08.1992	005	INTELECT S.R.L. Oradea, B-dul Dacia nr. 48 Bl. D10, Ap.3, Tel: 0259/453847, Fax:0259/268094, OP 9-CP 128, cod 410346, e-mail: info@intelect.ro, GSM: 0745 040831 Buzlea Elisabeta, Buzlea Mircea Valentin, Buzlea Narcisa Floricica, Petrache Octavian	Brevete Mărci Desene Topografii	SRL

08.09.1992	006	A.G.V. - AGENȚIE DE PROPRIETATE INDUSTRIALĂ S.R.L. București, B-dul Magheru, nr. 9, sc. 2, etaj 9, ap. 89, Sector 1, PO BOX 22-246, Tel/Fax: 021/3153684, agv-office@xnet.ro Ing. Voicu Alexandra	Brevete Mărci Desene Topografii	SRL
04.12.1992	008	CONSTANTIN GHIȚĂ OFFICE SRL Timișoara, str. Take Ionescu nr. 24-28 sc. B ap. 2 județul Timiș, cod 300042, Tel/Fax: 0256/435976, GSM: 0744 162462, e-mail: ghiță@mail.dnttm.ro, cleliapop@mail.dnttm.ro Ing. Ghiță Constantin, Pop Motogna Clelia	Brevete Mărci Desene	SRL
05.01.1993	009	CABINET DE PROPRIETATE INDUSTRIALĂ S.I. Timișoara, Str. Moise Dobosan nr.110, cod poștal 300600, GSM: 0722 984909, Tel/Fax: 0256/475105, e-mail: ioan_sovar@yahoo.com Șovar Ioan	Brevete Mărci Desene	SRL
13.05.1993	010	ROMINVENT S.A București, Str. Ermil Pangratti nr. 35, et.1, sect.1, cod 011882, Tel: 021/2312515, 2312541, Fax: 021/2312550, 2312454, e-mail: office@rominvent.ro Ing.Enescu Lucian, Chim. Larion Sonia, Fil. Rodica Bucătaru, Jur. Mocanu Ion, Fiz. Nicolaescu Daniella, Ing. Corina Duțulescu, Ec. Ghenu Mihaela, Ing. Teodorescu Mihaela, Ing. Rădulescu Melania, Ing. Cosmina Fierăscu, Ing. Ploscă Daniel, Ing. Spătaru Daniela, Ing. Alexandra Hașiu, Dr. Ing. Cristina Popa, Ec. Joitoiu Andreea Simona, Ing. Năstase Cristian, Bio.Enescu Miruna, Dr. Florea Ileana Maria, Dumitrescu Artemis Sorina, Pavel Sorin Eduard, Markusev Denisa Mary, Olteanu Camelia, Siteavu Iulia Adriana, Dragulin Ioana, Ionescu Mihaela	Brevete Mărci Desene Topografii	SA
17.07.1993	011	CABINET INDIVIDUAL "INDEPENDENT PROPINI AGENT" București, sector 5, Str. Fabrica de chibrituri nr. 42, cod 050183, Tel/Fax: 021/3352938, GSM: 0722 610635 Nicolae Ioan	Brevete Mărci Desene Topografii	CI
03.01.1994	012	AGENTIE DE PROPR. INDUSTRIALA COSTIN SNC Baia Mare, Str. Șoimului nr. 5, cod 430155 Tel/Fax: 0262/276426, GSM: 0744 966079 Costin Nicolae	Brevete Mărci Desene	SNC
13.03.1995	014	PERSOANĂ FIZICĂ INDEPENDENTĂ TĂTARU DOINA Piatra Neamț, Str. Apele Minerale nr. 4. cod 610121 Tel: 0233/223602, e-mail: doina_tataru@msn.com Tătaru Doina	Brevete Mărci Desene	PF

30.03.1995	015	CABINET M. OPROIU - CONSILIERE ÎN PROPRIETATE INTELECTUALĂ SRL București, Str. Popa Savu, nr. 42, parter, sector 1, cod 011434, Tel: 021/2602833; 021/ 2602834, Fax: 021/2602836; 021/2602835, P.O.Box 2-229, e-mail: office@oproiu.ro Fiz. Oproiu Margareta, MBA arh.Vasilescu Raluca, jur. Sturza Ioana, Fiz.Lazăr Delia, ing.chim.Marin Elena, ing.Ene Silvia, ec. MBA Pătrascu Georgiana, ing.chim.Petrea Dana Maria, filolog Oana Țambrea, ing.chim.Filippi Valentina	Brevete Mărci Desene Topografii	SRL
21.05.1996	017	AGENȚIA DE PROPRIETATE INDUSTRIALĂ "LABIRINT" Arad, Str. Coriolan Petreanu nr. 28, cod 310151 Tel/Fax: 0257/255842, GSM: 0722 458129, e-mail: labirint@arad.ro Ing. Ivanca Maria	Brevete Mărci Desene	CI
14.11.1996	018	INTEGRATOR Consulting SRL Cluj Napoca, str. Dunării nr. 25 bl.C1 ap.5, , jud. Cluj, cod 400593 Tel/Fax: 0264/442817, GSM: 0745235585, e-mail: dorin.isoc@aut.utcluj.ro Isoc Dorin	Brevete Mărci Desene	SRL
1997	019	LOYAL PARTNERS -AGENȚIE DE PROPRIETATE INTELECTUALĂ Galati, Str. Portului nr.23, Parcul De Soft, cam.307, cod 800025, Tel/Fax: 0236/464847, tel/fax: 0236/407032, GSM: 0722 744241, office@loyalpartners.ro www.loyalpartners.ro ing.jr. Pușcașu Dan	Brevete Mărci Desene Topografii	SRL
01.07.1997	020	AGENȚIE DE PROPRIETATE INTELECTUALĂ ȘI TRANSFER DE TEHNOLOGIE -AGPITT-SRL București, B-dul Libertății nr. 12, bl.113, sc.2, ap.28, sector 4; cod 040129, CP 42-106, Tel: 3177693; 3177583;Fax: 021/3178584, GSM: 0744293552; 0724539752, e-mail: faighenov@xnet.ro; office@agpitt.ro Faighenov Marioara	Brevete Mărci Desene	SRL
10.07.1997	016	MILENIUL 3 – AGENȚIE DE PROPRIETATE INDUSTRIALĂ SRL Pașcani, Str. Moldovei nr. 10, bl. Crinul, sc. A, ap. 28, jud Iași, cod 705200, Tel/Fax: 0232/719190; GSM: 0740 820582 Ing.Burțilă Ioan	Brevete Mărci Desene	SRL

03.10.1997	021	LAZĂR ELENA CABINET DE PROPRIETATE INDUSTRIALĂ Buzău, Str.Unirii, Bl.16C,Et.3, Ap. 12, cod 120013, OP 1, CP 52, Tel./Fax:0238/724262 GSM: 0723 328633, cpielena@recomplast.ro, lelena2005@personal.ro Lazăr Elena	Brevete Mărci Desene Topografii	CI
29.10.1997	022	PERSOANĂ FIZICĂ INDEPENDENTĂ BARBU GHEORGHE MIRCEA București, Șos Iancului nr.21, bl. 106A,sc.B, ap.73, sect.2, Tel/Fax : 021/6536608, 0724.834.010 e-mail : bmircea@mailbox.ro Barbu Gheorghe Mircea	Brevete Mărci Desene	CI
02.12.1997	023	“ HARCOV” A.P.I. S.R.L. Sfântu Gheorghe, jud. Covasna, Str. Nicolae Iorga nr. 61, bl. 10E, sc. B, ap. 9, cod 520089, Tel: 0267/352267, GSM : 0744435291, stanciu@planet.ro, propind@mail.asimcov.ro Stanciu Adelina	Brevete Mărci Desene	SRL
18.12.1997	024	AGENȚIE DE PROPRIETATE INDUSTRIALĂ ȘI TRANSFER TEHNOLOGIC « STOIAN IOAN » Roman, Bd. Republicii, bl. 46, sc. C, ap. 35, cod 611127, jud. Neamț, Tel/Fax : 0233/741268, GSM : 0745 643738, istoian@engineer.com Stoian Ioan	Brevete Mărci Desene	CI
30.01.1998	025	INCOR – CORPADE ALEXANDRU Brașov, Str. C-tin Vodă Brâncoveanu nr. 54, et.1, ap. 4, cod 500132, Tel : 0268/513577 Corpade Alexandru	Brevete Mărci Desene Topografii	PF
1998	007	ROMPROSPER SERVIMPEX SRL Agentie de proprietate intelectuala „PIVA”® București, Șos. Mihai Bravu nr. 294, bl.6,sc.B, ap. 63, sector 3, cod 030319, Tel/Fax: 021/3222857, 021/3207419, fax: 326.20.20 Mobil:0744654128;0744536405, 0724880514 e-mail: office@piva.ro; raluca_pioaru@yahoo.com lector univ.dr. Pioaru Mihalache Raluca Andreea	Mărci Desene Brevete	SRL
1998	048	PETRU COSTINESCU-DICOSTI București, Str. Viorele nr. 30, bl. 20 A, ap. 23, sector 4,cod 040428, OP 44 – CP5 , Tel: 021/3303162, e-mail: dicosti@rdslink.ro Petru Costinescu	Brevete Mărci Desene	CI
27.04.1998	026	PIDES-CABINET DE PROPRIETATE INDUSTRIALĂ București, Str. Valea Buzăului, nr. 10, bl. G30, ap. 36, sector 3, cod 032334, Tel : 3455351 GSM : 0723 708632, e-mail: pides2004@yahoo.com ing. Șova Dan Eugen	Brevete Mărci Desene Topografii	CI

23.02.1999	027	SZENTE SÁNDOR Odorheiu Secuiesc, str. Victoriei, nr. 41, bl.U6, et.1, ap.4, jud. Harghita, cod poștal 535600, Tel : 0266/219143, e-mail : proofice@szente.ro Szente Sándor	Brevete Mărci Desene	CI
21.07.1999	028	NOWAPATENT SRL Medias, str. Lotru, nr.4, bl.92, ap.1 Tel : 0269/841373 ; 0264/833273, Fax : 0269/833273 e-mail : nowapatent@birotec.ro office@nowapatent.ro Danciu Ioan	Brevete Mărci Desene	SRL
30.08.1999	029	CABINET DE PROPRIETATE INDUSTRIALĂ "BIONPI" București, Calea Dorobanților 126-130 Bl. 8, et. 9 Ap. 50 sector 1, cod 010577, Tel/Fax: 021/2316549, GSM: 0723 187944, 0746184697 e-mail: bionpi@b.astral.ro bionpi@hotmail.com; Ing. Ion Rodica Cocuța	Brevete Mărci Desene	CI
12.11.1999	030	AGENȚIE DE CONSULTANȚĂ ÎN PROPRIETATE INTELECTUALĂ ȘI TRANSFER DE TEHNOLOGIE « SPRÎNCEANU NICOLAE » Drobeta Turnu Severin, Str. Gheorghe Ionescu Sisești nr. 96, bl.E2, sc.1, et. 3, ap.8, cod 220212, Tel/Fax : 0252/311690, Mobil :0721796318 e-mail: nicolaesprinceanu@yahoo.com Nicolae Sprînceanu	Brevete Mărci Desene	CI
21.01.2000	031	CABINET INDIVIDUAL IVĂNESCU GABRIEL DAN Brașov, Str. Al. I. Cuza nr. 58 ap. 7, cod 500085, Tel/fax:0268/471650, GSM:0722248415, e-mail: d.ivanescu@xnet.ro Ivănescu Gabriel Dan	Brevete Mărci Desene	CI
15.02.2000	032	CABINET INDIVIDUAL ANGHEL LUMINIȚA DOINA București, Str. Gherghitei Nr.1, Bl.94B, Sc. B, Ap.76, Sector 2, Tel/Fax :021/2407985,GSM : 0723301706 e-mail : anghel.doina@rdslink.ro Ing.Av.Anghel Luminita Doina	Brevete Mărci Desene	CI
24.08.2000	033	APOSTOL SALOMIA P.F.A. Galați, Str. Reg. 11 Siret nr. 15, bl. E4, Et.3, ap. 54, cod 800333,Tel/Fax : 0236/436437, 0766765027, saly_apostol@yahoo.com Ing.Apostol Salomia	Brevete Mărci Desene	CI

07.09.2000	034	AGENȚIA DE PROPRIETATE INDUSTRIALĂ - APIA SRL București, Str. Romancierilor nr. 5, bl.C14, sc.B, ap.41, sector 6, cod 061791, OP23-CP11, Tel/Fax: 021/7783100, GSM: 0745 031557, e-mail: office@mark-apia.ro, www.mark-apia.ro Visalom Theodor, Visalom Monica	Mărci	SRL
17.10.2000	035	PERSOANĂ FIZICĂ INDEPENDENTĂ BERCEANU MARIA AURELIA București, Str. Cogîlnic 25, sector 3, Tel: 021/3264568 GSM:0744954085, berceanu_maria_aurelia@yahoo.com Berceanu Maria Aurelia	Brevete Mărci	PF
20.10.2000	036	CABINET PROPRIETATE INDUSTRIALĂ POPESCU ANGELA București, str. Complexului nr.10, bl.40, ap.14, Tel :021/3243756 GSM : 0723051279, Tel : 0318.04.68.81, angela_intelect@yahoo.com Popescu Angela	Brevete Mărci Desene	CI
25.10.2000	037	PERSOANĂ FIZICĂ INDEPENDENTĂ MATEI ELENA Bacău, Str. Alecu Russo, bl. 33, Et.6,sc. C, ap.26, cod 600133, Tel: 0234/160424 Matei Elena	Mărci	CI
20.11.2000	038	CABINET INDIVIDUAL' ION FLOREA' București, Calea Dorobanților 126-130, bl.8,et.9,ap.50, sector 1, cod 010577, Tel/Fax: 021/2316549,GSM: 0724313260, e-mail: flore-ion@b.astral.ro, florea_ion@plic.ro Ing.Ion Florea	Mărci	CI
28.11.2000	039	CABINET IN DIVIDUAL GREAVU DOINA MARIANA Sibiu, str. Constantin Noica, bl. 2, ap.21, cod 550169 Tel:0269/218500,Fax:0269/212170, Mobil:0766489179 Ing. Greavu Doina Mariana	Brevete Mărci Desene	CI
11.12.2000	040	INTEL PROTECT SRL Brașov, B-dul M. Kogălniceanu, nr. 20, bl. 1k, sc. C-D, cod 500173, Tel: 068/413117, Fax: 0268/477333, GSM: 0744 355100 e-mail: intelprotect@ccibv.ro Axente Elena	Mărci Desene	SRL
08.01.2001	041	CABINET "CECIU GABRIELA" CONSULTANȚĂ ÎN DOMENIUL PROPRIETĂȚII INTELLECTUALE Timișoara, Str. Narciselor, nr. 6, sc. A, ap. 110, jud. Timis, cod postal 300024, Tel/Fax.: 0256/494846; GSM: 0745 388039, e-mail: gabrielaceciu@hotmail.com Ing.Ceciu Gabriela	Brevete Mărci Desene	CI

10.01.2001	042	VLAD CONSTANTIN Constanta, Bd. 1 decembrie 1918 nr. 5, bl. F16, ap.34, cod 900711, Tel/Fax: 0241/625643, GSM: 0722 370300, e-mail: vlad@gmb.ro Vlad Constantin	Brevete Mărci Desene	CI
07.02.2001	043	PERSOANĂ FIZICĂ INDEPENDENTĂ FÎNTÎNĂ RAUL – SORIN Braşov, Str. Griviței nr. 69, bl. 29, sc. D, ap.32, cod 500198, Tel: 0368/802210, Fax: 0268/427713, mobil: 0721379887, 0745361270 e-mail: raul_fantana@yahoo.com Fîntînă Raul Sorin	Brevete Mărci Desene	PF
05.03.2001	045	BIROU DE PROPRIETATE INDUSTRIALA BROJBOIU DUMITRU ADRIAN FLORINEL Piteşti, Bd. Republicii, bl.212,sc. D, ap.16, jud.Argeş, cod 110177, Tel/Fax.: 0348/412529, GSM: 0745 143095,adrian brojboiu@yahoo.com Brojboiu Dumitru Adrian Florinel	Brevete Mărci Desene	CI
12.04.2001	047	INTELLECTUAL PROPERTY OFFICE SRL Bucureşti, Str. Alexandru Moruzzi nr. 6, bl. B6, sc. 2, ap.62, sector 3, cod 031155, Tel/Fax.: 021/3262388, GSM: 0745 094241, e-mail: ipo@b.astral.ro Ciuda Berivoe Anca	Brevete Mărci Desene	SRL
07.05.2001	049	ANDRA MUSATESCU CABINET DE PROPRIETATE INDUSTRIALA Bucureşti, Str. Drumul Taberei nr. 71, bl.TD42, sc.1, et.4, ap.28, sector 6, cod 061366, GSM: 0722 879810, e-mail: amusatescu@dnt.ro Muşatescu Andra Oana	Brevete Mărci Desene Topografii	CI
2001	050	CABINET ACSINTE PAULA-ADRIANA Bucureşti, str. Maior Coravu Ion, nr.1-7, bl. C4, ap.85, Tel/fax: 021/2507396, GSM: 0723317631 paula@legalservices.ro Av. Acsinte Paula Adriana	Mărci	PF
2001	051	PERSOANĂ FIZICĂ INDEPENDENTĂ POPESCU RADU-ROMEO Bucureşti, Bd. Comeliu Coposu nr.3, bl. 101, sc. 3, et.4, ap. 50, sector 3, cod 030601, GSM: 0721753049, romeoradu.popescu@rdslink.ro Popescu Radu Romeo	Brevete Mărci Desene	PF
31.05.2001	071	CONS INTEL BMA CABINET CONSULTANȚĂ Cart. Dorobanti, nr.2, bl. D2, at.1, ap.5,120087, C.P.8- O.P. 1 Buzau, Fax : 0238/719619, GSM: 0745086588, email: marius_bozio@yahoo.com Marius Bozioreanu	Brevete Mărci Desene Topografii	CI

12.09.2001	053	CABINET MIHAI LUCIAN Miculiți & Asociații SCPA (LINKLATERS) București, Str. Nicolae Iorga, nr. 8, sector 1, cod 010434 Tel : 021/3071500, Fax : 021/3071555 e-mail: lucian.mihai@linklaters.com, Av. Mihai Lucian	Brevete Mărci Desene	PF
21.11.2001	055	ROVALCONS SRL AGENȚIE DE PROPRIETATE INTELECTUALĂ Câmpina, Str. Orizontului, nr.1, bl. R10, et.7, ap.27, Jud. Prahova, cod 105600, Tel/Fax : 0244/ 371390; GSM :0722 540580, e-mail: rovalcons@xnet.ro Ioacăra Valentin	Brevete Mărci Desene	S.R.L.
2001	056	SOLO INVENT S.R.L. București, Calea 13 Septembrie, nr. 104, bl. 48, ap. 8, sect. 5, cod 050727, Tel/Fax: 021/4511497, GSM: 0744 313 229, solo_invent@yahoo.com	Brevete Mărci Desene	S.R.L.
2001	057	CABINET N. D. GAVRIL S.R.L. București, Str. Ștefan Negulescu nr. 6A, sector 1, Tel./fax : 021/2302882, GSM :0722983520, 0723 383 758, e-mail : gavrilmn@yahoo.com cabinetgavril@yahoo.com, Gavril Niculina	Brevete Mărci Desene	S.R.L.
24.04.2002	087	IACOBINI&CO, CONSILIERI IN DREPTUL DE PROPRIETATE INDUSTRIALĂ SRL Bucuresti, Calea Mosilor, nr.258, bl. 4bis, ap.22, sector 2, Tel : 021/2104690 ; Fax : 021/2104793, e-mail : asimri@yahoo.com, vladrosanu@hotmail.com Iacobini Anca Svetlana, Iacobini Mihnea Razvan	Mărci Brevete Desene Topografii	S.R.L.
04.09.2002	088	MANAGER EXPERT SRL Tg. Mures, Str. Nicolae Grigorescu, nr. 33, ap.3 Tel :0265/250825 ; 0265/233033, evaluator@rdslink.ro Nutiu Emil, Cetina Dan	Mărci	S.R.L.
08.01.2003	059	CABINET INDIVIDUAL - LAPTEȘ ELVINE Bucuresti, Intrarea Badeni nr.3, Bl.M18, sc. 2, ap.40, sector 3 cod 030471, Tel: 021/3405500, elvine17@yahoo.com	Brevete	CI
11.02.2003	089	RATZĂ ȘI RATZĂ SRL București, B-dul A.I. Cuza Nr. 52-54, Sect.1, cod 011053, Tel :021/2601348, Fax : 021/2601349 e-mail ; office@ratza-ratza.com Rață Grigore, Rață Andrei Vlad, Mărginean Dragoș, Enache Mihai Andrei	Brevete Mărci Desene	SRL
13.02.2003	062	CABINET INDIVIDUAL ANDRONACHE PAUL București, Str.Sibiu nr.14, bl.E21, et.6, ap.35, sect 6, Tel/Fax: 021/7250069, GSM: 0722741043, e-mail: paul.andronache@artelecom.ro Andronache Paul	Mărci Desene Topografii Brevete	CI

14.05.2003	090	RAMCONSULTING SRL Cluj Napoca, Str. Augustin Buneanr.28, cod 400170 fax.0364/401528 tel. mobil 0722-229696 e-mail ramcluj@yahoo.com Gânscă AurelianTudor	Mărci Desene Topografii Brevete	SRL
16.05.2003	070	CABINET OANA COCOLOI București, Drumul Taberei nr.120, bl.OD1, sc.5, ap.189, sector 6, cod 061413, Tel: 021/7450757, GSM: 0723144664, e-mail: oana_cocoloi@yahoo.com Oana Cocoloi	Mărci Desene	CI
10.06.2003	091	ALLEGRA CONSULTING SRL Bucuresti, Aleea Huedin nr.1, bl.5, sc.1, ap.5, sector 4, cod 040917, GSM: 0722249961, Tel/Fax: 021/3231384 e-mail: gabriela.milcev@allegra.ro; www.allegra.ro Milcev Gabriela	Brevete Mărci Desene Topografii	SRL
19.06.2003	069	RASKAI M M BREVMARC CONSULT S.R.L. Dej, Str. Unirii, nr.3,BL. D8, ap.7, judetul Cluj, 405200,Tel/Fax: 0264/211847, GSM: 0742084050, raskaimm@yahoo.com Raskai Maria	Brevete Mărci Desene Topografii	S.R.L.
01.07.2003	092	CONINFO S.R.L. Târgu Mures, str. Lacrimioarea nr.9, Tel: 0265/210138, Fax: 0265/210109 mobil: 0729618641 e-mail: teodora@coninfo.ro, office@coninfo.ro www.coninfo.ro Itu Teodora	Desene Brevete Mărci	S.R.L.
25.07.2003	093	NESTOR NESTOR DICULESCU KINGSTON PETERSEN – CONSILIERE ÎN P.I. S.R.L. București, sector 1, sos. Bucuresti Ploiesti, nr.1A, Bucharest Business Park, corp A, et.4, camerele 9 si 10 Harsany Alexandru, Culic Andrei Radu, Baci Ana Maria	Mărci Desene	S.R.L.
11.08.2003	66	CABINET INDIVIDUAL FLOREA MIHAELA București, Str. Grigore Alexandrescu nr.1, bl.D7, ap.4, sector1, Fax: 021/2230342 GSM: 0722601120 e-mail: florea@gide.com Florea Mihaela	Mărci Desene Brevete	CI
19.08.2003	068	CABINET DE PROPRIETATE INDUSTRIALA NICOLAE BURCHEL București, Str. Dr. Radovici nr.8, sector 5, cod 050468, Tel: 021/3175841, Fax: 021/3175843, e-mail: nburchel@lenp.ro Nicolae Burghel	Mărci	CI

21.08.2003	094	N.P.C. S.R.L. Braşov, str. Alexandru cel Bun, nr.13, bl.E28, ap.7 cod 500025, OP 1 – CP 298, GSM: 0744520357, e-mail: totu@unitbv.ro Toţu Ioan	Mărci Desene Topografii	SRL
22.10.2003	072	CABINET INDIVIDUAL DE PROPRIETATE INDUSTRIALĂ - NEGOMIREANU LIVIA Bucureşti, Şos. Nicolae Titulescu nr.94, bl.14A, sc 4 ap.127, sect.1, cod 011146, Tel/Fax: 021/2235637, GSM: 0722444719, cabinetnegomireanu@duras.ro Negomireanu Livia	Mărci Desene	CI
30.10.2003	073	CABINET DE PROPRIETATE INDUSTRIALA “VIŞOIU LILIAN CATALIN” Bucureşti, Str. Alexandru Vlahuta nr.3, bl. M48, sc.A, ap.7, sector 3, Tel/Fax: 021/3207251, GSM: 0744480657, e-mail: visoiucatalin@yahoo.com, www.visoiucatalin.home.ro jur. Vişoiu Lilian Catalin	Brevete Mărci Desene Topografii	CI
4.11.2003	074	CABINET DE PROPRIETATE INDUSTRIALA “DUNĂREANU MIHAIL” Bucuresti, Bd. Constantin Brâncoveanu nr.8, Bl B2, ap.13, sector 4, Tel: 021/4600419, GSM : 0723398499, e-mail: dunareanu_mileniu3@k.ro Dunăreanu Mihail	Brevete	CI
09.12.2003	151	DONEXPERT SRL Suceava, str. George Enescu nr.34, bl.D72, sc.A, ap.5, ovidon@ccisv.ro, Tel: o230.215004, 0742108100 Dontu Ovidiu Liviu	Brevete Mărci Desene	SRL
11.12.2003	095	INTERNATIONAL PATENT&MARK S.R.L. Brasov, Str.Jepilor nr.2, Bl A8, sc.C, ap.12, Tel: 0268/319158, e-mail: karlameyndt@yahoo.com, Mendes Viegas Meyndt Karla	Brevete Mărci	SRL
12.12.2003	096	EDIPLAST S.R.L. Tg. Mureş, Str. Măgurei nr.25, ap.2, Tel/Fax: 0265/263775, GSM: 0744394036, e-mail: moniadel@artelecom.net Vasilache Virgilius	Mărci Desene Brevete	SRL
22.12.2003	097	SD PETOSEVIC ROMANIA SRL Bucureşti, Calea Victoriei nr.100, sc.1, ap.20, biroul 1, Tel: 021/3057996, Fax: 021/3145481, e-mail: moprea@petosevic.com, acampeanu@petosevic.com, Mobil: 0722259260, 0723522698 Oprea Marilena, Campeanu Ioana Aura	Brevete Mărci Desene Topografii	SRL

2.02.2004	080	CABINET INDIVIDUAL IOANIȚESCU TRAIAN București, Bd. Timișoara nr.49, Bl Cc6, ap.27, sector 6, Tel: 021/4402510 Ioanițescu Traian	Brevete Mărci Desene	CI
2.02.2004	077	CABINET INDIVIDUAL PEICIU ADRIANA Bucuresti, str. Stefan cel Mare nr.230, Bl.46, ap.47, Tel/fax: 021/2360317, 2104132 Peiciu Adriana	Mărci Desene	CI
9.02.2004	098	CABINET ANI FUCIU SRL Com.Snagov, Bloc P53, sc.A, ap.1, jud.Ilfov, Tel: 021/3106399, Fax: 021/3106398, GSM: 0744370196, e-mail: ani.fuciu@consilier-marci.ro Fuciu Anișoara	Mărci Desene	SRL
11.02.2004	081	INTEL PROPERTY CONSULT București, Str. Ion Măiorescu, nr.42A, sector 2, Tel: 021/6192276, Fax:021/2123364, 0744506010 Teodorescu Dan Mihai	Brevete Mărci Desene	CI
16.02.2004	099	LEGAL BRAND S.R.L. București, Str. Nicolae Licăreț nr.1, bl.33, sc.C, ap.107, Tel: 0722674635, 0722607380, e-mail: legal.brand@easynet.ro Stăncescu Anca, Stăncescu Alin Cristian	Brevete Mărci Desene Topografii	SRL
22.02.2004	082	CABINET DE PROPRIETATE INDUSTRIALĂ CIUPAN CORNEL Cluj Napoca, Str. Mestecenilor nr.6, bl.9E, ap.2, Tel: 0264/524425; 0264/415051, Fax: 0264/415054, e-mail: comel.ciupan@zeus.east.utcluj.ro Ciupan Cornel	Brevete	CI
26.03.2004	083	CABINET POPESCU LIVIA Bucuresti, bd. Camil Ressu 27, bl.N1, ap.188 Tel: 021/3481010, liviap25@yahoo.com Popescu Livia	Brevete Mărci Desene Topografii	CI
01.06.2004	102	S.C. LUTARIS INTELPROT S.R.L. Timisoara, 300426, str. Ana Ipatescu nr.45, Tel/Fax: 0256/489301, Mobil: 0742143718, 0723319154, e-mail: qualitarium@qualitarium.ro Tărăbîc Lucian	Brevete Mărci Desene	SRL
17.06.2004	108	ARIANA AGENȚIE DE PROPRIETATE INDUSTRIALĂ SRL Bucuresti, sect.4, str. Semnic, nr.1, bl.23, ap.90 TeL: 0724260277, bicucristina2000@yahoo.com e-mail: m.constanda@k.ro, office@inregistrare-marci.ro, tel/fax: 0268/315046 Bicu Cristina, Constanda Madalina Timisoara, Calea Aradului, nr.33, ap.7 c_popescu2000@yahoo.com Popescu Codruta Octavia	Brevete Mărci Desene	SRL

14.07.2004	107	ARIANA S.R.L. Brasov, Bd. 15 noiembrie, nr.90, sc.B, ap.5, 0723204268, tel/fax : 0268/315046, office@inregistrare-marci.ro Bozocea Violeta	Brevete Mărci Desene	SRL
10.09.2004	101	CABINET PROPRIETATE INDUSTRIALA BLAG IOANA Câmpia Turzii, str. Muresului nr.6, bl. J2, ap.17, cod 405100, Tel: 0741884305 sau 0741884405 int.1894 Blag Ioana	Brevete Mărci Desene Topografii	CI
10.09.2004	103	CABINET INDIVIDUAL DE PROPRIETATE INDUSTRIALĂ - MIHAELA PITICU București, str. Pictor Ion Andreescu nr.31, ap.14 Tel: 6442760, Fax: 2527279, Mobil: 0722398836, e-mail: mihaelapiticu@yahoo.com, mihaelap@musat.ro Piticu Mihaela	Mărci	CI
10.09.2004	104	CABINET INDIVIDUAL DE PROPRIETATE INDUSTRIALĂ – Ana Maria Plăveți Bucuresti, str. Jules Michelet nr.7, Tel/Fax: 3127005, 2127750, 2127710, office@plaveti.ro, www.plaveti.ro Ana Maria Plăveți	Mărci Brevete	CI
28.10.2004	106	OSTER – SOCIETATE CIVILA PROFESIONALA DE PROPRIETATE INDUSTRIALĂ Bucuresti, Str. Batiste nr.35, ap. 23, cod 020935, Tel/Fax: 021/3147249 , GSM: 0721254270, 0723177236 traianosiescu@xnet.ro Udrea Elena Rodica, Traian Osiescu	Mărci Desene	S.C.P.
22.12.2004	116	INVEL – AGENȚIE DE PROPRIETATE INDUSTRIALĂ București, str. Ion Ghica nr.3, ap.20, Fax: 0311.027.616, GSM: 0723205048, velcea@invel.ro Velcea Marian	Brevete Mărci Desene Topografii	SRL
06.01.2005	118	EURORESSOURCES SRL Medias, str. Ion Creangă, nr.4, ap.6, Tel: 0269/843504, Fax: 0269/824812 Fulea Maria	Brevete Mărci Desene	SRL
27.01.2005	111	CABINET INDIVIDUAL – NIȚU ION Constanta, str. Dezrobirii nr.110, bl. IS8, sc.A, ap.1, Tel: 0241/512608, mobil: 0723317298 Nițu Ion	Mărci Desene Brevete	CI
27.01.2005	112	CABINET VELICA – Agenție de proprietate industrială Bucuresti, str. Brutus M.I., nr. 13, ap.3, cod 050124 Tel/ Fax: 021/3357463, Mobil: 0722645283, www.velica.ro, office@velica.ro Velica Ion Gabriel	Mărci Desene	CI

21.04.2005	129	BRANDYNAMICS AGENTIE DE PROPRIETATE INDUSTRIALA S.R.L. Piatra Neamt, Aleea Caisilor nr.9, bl.13, ap.17 Tel/fax: 0233/232452, 0364/102070, 0744143965, office@brandynamics.ro, www.brandynamics.ro Pantilimon Mihai, Bran Laura Gabriela	Mărci Desene	SRL
27.04.2005	117	CABINET PROPRIETATE INDUSTRIALĂ ALPER RAMAZAN Constanța, str. Ștefan cel Mare nr.57, bl.M17, sc.B, ap.17, cod 900683, Tel: 0341/410937, Fax: 0241/635547, Mobil: 0722.704.363, alperramazan@gmail.com, zonguldakro@yahoo.com Alper Ramazan	Mărci	CI
06.06.2005	125	V&F IP CONSULTING SRL Bucuresti, Bd Camil Ressu, nr.27, bl.N1, ap.214, Tel: 021/3140200, Fax: 021/3140290, Mobil: 0744487223, popescul@vf.ro Popescu Laurentiu Horea	Mărci Desene	SRL
30.06.2005	120	CABINET PROPRIETATE INDUSTRIALĂ PUȘCAȘ NICOLAE IOSIF București, str. Secerișului nr.25, sector 4, Tel/Fax : 021/ 332.73.88, Mobil: 0722.878.946 Pușcaș Nicolae Iosif	Brevete Mărci Desene Topografii	CI
30.06.2005	121	CABINET PROPRIETATE INDUSTRIALĂ MARIA POP București, Intrarea Vasile Paun nr.5, ap.2, sector 5, Tel: 021/ 3159040, Fax: 021/3161888, office@legal-assistance.ro Pop Maria	Mărci Desene	CI
18.07.2005	130	CXC TRADEMARK S.R.L. Bucuresti, sector 1, str. Aviator Stefan Protopopescu nr.1, bl.C6, ap.1, Tel: 021/3177919, Fax: 021/3177505, cosmina_ionescu@hotmail.com Ionescu Laura Cosmina	Mărci	SRL
26.08.2005	126	CABINET DE PROPRIETATE INDUSTRIALĂ ANGHIEL PARASCHIVA Arad, str. Voinicilor nr.51, bl.502, ap.6, Tel: 0357411876, Fax: 0357411876, Mobil: 0723171424, e-mail: anghelvera@yahoo.com Anghel Paraschiva	Brevete	CI
20.09.2005	131	CUNESCU, BALACIU & ASOCIATII CONSILIERE PROPRIETATE INDUSTRIALA Bucuresti, sector 3, str. Vulcan Judetu nr.13, Tel: 021/ 3275577, 3276633, 3274400; 0745605151, 0723339939; Fax: 021/ 3274310, dinu.petre@cbalaw.ro, monica.badescu@cbalaw.ro, beatrice.onica@cbalaw.ro Onica Jarka Beatrice, Badescu Monica, Petre Dinu	Mărci Desene	SRL

29.09.2005	67	TEODORU & ASSOCIATES INTELLECTUAL PROPERTY AGENCY Bucuresti, str. Foisorului nr.4, bl.F1C, sc.1, ap.16, Tel: 323.08.38, Fax: 326.39.55, GSM: 0722549219 e-mail: emanuel@teodoru.ro, violeta@teodoru.ro, www.romaniatrademarks.ro Teodoru Violeta, Teodoru Emanuel	Mărci Desene Brevete	CI
04.11.2005	133	FRISCH & PARTNERS SRL Bucuresti, str. Thomas Mazaryk, nr.1, sc.B, ap.9, sector 2, 020983, tel: 310.11.65, fax: 313.01.30, Mobil: 0722212480, office@frisch.ro, crina.frisch@frisch.ro Crina Nicoleta Frisch	Mărci Desene Brevete	SRL
10.09.2004	105	CABINET PROPRIETATE INDUSTRIALA – IONDA Bucuresti, Calea Dorobantilor nr.126, bl.8, ap.50, Tel/fax: 021/2316549, Mobil: 0722687982 Ion Dan Adrian	Mărci Desene	CI
30.06.2005	124	CABINET DE PROPRIETATE INDUSTRIALA SAVU MARIANA Bucuresti, sos. Nicolae Titulescu nr.92, bl.13, sc.2, ap.54, Tel/ Fax: 2235269, mobil: 0722783660, liliana.savu@credidam.ro Savu Mariana	Mărci Desene	CI
31.10.2005	128	CABINET PROPRIETATE INDUSTRIALA ARINOVA Arad, 310151, str. Coriolan Petreanu, nr.28, Tel/fax: 0257/255842, mobil: 0744246562, info@arinova.ro Ivanca Gavril	Mărci Desene	CI
05.01.2006	136	TUCA & ASOCIATII I.P. S.R.L. Bucuresti, str. Daniel Danielopolu, nr.2, cladirea " Alfa Business Center", etaj 2, biroul 7, Tel: 2048898, ciprian.dragomir@tuca.ro Dragomir Ciprian Dumitru	Mărci	SRL
19.01.2006	134	CABINET PROPRIETATE INDUSTRIALA MITU ALIS MIHAELA Ploiesti, str. Clementei nr.46, Tel: 0244/590154, mobil: 0746108142, alis_mitu@yahoo.com ; office@mitu-cpi-ims.com Mitu Alis Mihaela	Mărci Brevete	CI
14.02.2006	137	M.D.P. RIGHTS AGENCY SRL Brasov, str. Lunga nr.270, cod postal 500450, Tel: 0268/440100, 440313; Fax: 0268/440221, Mobil: 0744355100, e-mail: office@mdp-rights-agency.ro www.mdp-rights-agency.ro Cosescu Camelia	Brevete Mărci Desene Topografii	SRL

30.03.2006	138	CABINET DE PROPRIETATE INDUSTRIALA ROMEO NICOLESCU Bucuresti, sector 5, str. Dr. Leonte nr.36A, Tel: 3178910, Mobil: 0744535285, Fax: 3178910, e-mail: office@rn-law.ro Nicolescu Mihail Romeo	Mărci	CI
30.03.2006	139	CABINET DE PROPRIETATE INDUSTRIALA RUTA FULGER LAURENTIU Cluj Napoca, bd. 21 decembrie, nr.40, ap.4, Mobil: 0747892450, ruta_laurentiu@yahoo.com Ruta Fulger Laurentiu	Mărci Desene	CI
30.03.2006	140	AGENTIE DE PROPRIETATE INDUSTRIALA HORATIU APETROAIE Bucuresti, str. Faurei nr.1, bl.P11, ap.228, Mobil: 0722302801, e-mail: horatiuat@xnet.ro Apetroaie Horatiu Tudor	Mărci Desene	CI
30.03.2006	141	INNOVIS INTELLECTUAL PROPERTY Bucuresti, Calea Rahovei, nr.217, bl.12, ap.60, sector 5, Mobil: 0741572398, e-mail: office@innovis.ro Dumitrescu Oana Irina	Mărci Desene	CI
30.03.2006	142	CABINET INDIVIDUAL PROPRIETATE INDUSTRIALA ALECU BOGDAN Bacau, str. Vasile Alecsandri nr.63, Tel: 0234/588488, Mobil: 0740274741 Alecu Florin Bogdan	Mărci Desene	CI
07.04.2006	152	ACTA MARQUE SRL Cluj Napoca, str. Dorobantilor nr.3, etj.3, ap.9, Mobil: 0745363752, actamarque@yahoo.com Ciurea Delia	Mărci	SRL
27.04.2006	143	GLOBAL CONSULTING S.R.L. Iasi, spl. Bahlui, nr.29, bl. B5, sc.A, ap.7, Paunet Alexandrina	Brevete Mărci Desene	SRL
28.04.2006	147	CONSINVENT S.R.L. Buzau, b-dul Unirii, bl.35B, ap.2, mobil : 0745452268 E-mail: consinvent@yahoo.com Radu Daniela	Brevete Mărci Desene Topografii	SRL
25.05.2006	144	CABINET INDIVIDUAL PROPRIETATE INDUSTRIALA CATALIN NEAGU Iasi, str. Tutea Petre nr.5, bl.909, tr.1, ap.11, Cod postal: 700730, Tel: 0232/276000, Fax: 0232/405425, 0232/211843, Mobil: 0744514264, e-mail: catalin.neagu@proprietateindustriala.ro, Neagu Catalin	Mărci Desene	CI

25.05.2006	145	BOSTINA SI ASOCIATII – INDUSTRIAL PROPERTY SRL Bucuresti, sector 1, str. Aleea Alexandru , nr 20A, camera 2, Tel/ fax: 021/3194466, Mobil: 0722294830, ovidiu.mihut@bostinalawyers.eu Mihut Ionel Ovioidiu	Mărci Desene	SRL
12.12.2006	162	MY TRADEMARK SRL Ploiesti, str. Abrud, nr.8, Mobil: 0722501414, nicolau@avocatulmeu.ro Nicolau Florin	Mărci	CI
20.06.2006	149	INTELMMI CONSULT SRL Tg. Mures, str. Sârguinței nr.39, ap.12, cod poștal 540543, Tel/fax: 0365 401839, mobil: 0745303867, cojocnean_maria@yahoo.com Cojocnean Maria Rodica	Brevete Mărci Desene	SRL
11.07.2006	148	CABINET INDIVIDUAL OANA ALINA STURZA Bucuresti, Intr. Teiul Doamnei, nr.1, bl.19A, ap.39 Mobil: 0741136409, e-mail: alinasturza@gmail.com Sturza Oana Alina	Mărci Desene	CI
11.09.2006	150	CABINET INDIVIDUAL VALENTINA ȘANTA Tg.Mures, str. Koos Ferencz nr.21, bl.21, ap.44, Mobil: 074028967, vsanta@gedeon-richter.ro Santa Valentina	Mărci Desene	CI
20.10.2006	154	CABINET INDIVIDUAL ROS VIOREL Bucuresti, bd.Unirii nr.66, bl.K3, ap.7, Mobil: 0722560675, fax: 3208044, e-mail: viorelros@asdpi.ro Ros Viorel	Brevete Mărci Desene Topografii	CI
26.10.2006	155	CABINET DE PROPRIETATE INDUSTRIALA MIHAELA GIURANIUC Bucuresti, bd. Unirii nr.43, E2, et.7, ap.75, Tel: 021/3272480, fax: 021/3272480, e-mail: office@giuraniuc.ro Giuraniuc Mihaela	Mărci	CI
26.10.2006	156	CABINET INDIVIDUAL RALUCA ZAHARIA Bucuresti, str. Foisorului nr.15, bl.F9C, sc.1, ap.54, Mobil: 0723548722, tel: 021/3117908, fax: 021/3117908, e-mail: ralu_haz23@yahoo.com, office@dutescu.com Zaharia Andreea Raluca	Mărci	CI
01.11.2006	159	DICONSULT – Cabinet consiliere in domeniul proprietatii industriale Cluj Napoca, str. Paring nr.35, sc.1, ap.23, Tel: 0264/565885, mobil: 0724323761, patricia.ciceo@terapia.ro Ciceo Patricia Diana	Mărci Desene	CI
08.12.2006	160	NOMENIUS S.R.L. Bucuresti, sector 6, Aleea Dealul Macinului, nr.10, bl. D37, sc.B, ap.17 Balan Elena	Mărci Desene	SRL

**AGENȚIILE SPECIALIZATE ÎN PROPRIETATE INDUSTRIALĂ
care funcționează începând cu luna martie 2007**

Data înființării	Nr. registru agenții	Denumirea completă a cabinetului/agenției Adresa Consilieri cu drept de practică	Domenii	Statut juridic
18.01.2007	161	CABINET PROPRIETATE INDUSTRIALA ALAN LILIANA Sat Otvesti nr.183B, jud. Timis, 0724250467, e-mail: cabinet.alan@yahoo.com Alan Liliana	Brevete Mărci Desene Topografii	CI
06.11.2006	165	DRINCEANU, ENE & ASOCIATII – CONSILIERI IN PROPRIETATE INDUSTRIALA SRL Bucuresti, str. Dr. Nicolae D.Staicovici nr.14, sector 5, Tel: 021.4101208, 021.4101432, fax: 021.4101162, office@departners.ro, marilena.ene@departners.ro , alin.drinceanu@departners.ro Ene Marilena	Mărci Desene Topografii	SRL
05.04.2006	166	CONSULT IMPROVEMENT SRL Bucuresti, sos.lancului nr.9, bl.109A, ap.99, 0721267811, fax: 021.6533962, rodicastanciulescu@yahoo.com Vremescu Simona Rodica	Mărci	SRL
20.06.2006	167	INTELLEXIS SRL Bucuresti, 030231, bd. Hristo Botev nr.1, etaj 3, camera 37, Tel/fax: 021.3103042, mobil: 0722503002, 0723300147, contact@intellexis.ro P.A.lic.Dan Ana Nicolina, mat. Benga Bogdan Florin	Mărci Desene	SRL
28.02.2007	169	TURTOI INTELECTUAL PROPERTY FIRM SRL Bucuresti, str. Imparatul Traian nr.3, bl.B12, ap.30, mobil: 0722390388, turtoiradu@yahoo.com Turtoi Raducu	Mărci Desene	SRL

**LISTA CONSILIERILOR ÎN PROPRIETATE INDUSTRIALĂ, MEMBRI AI CAMEREI NAȚIONALE
A CONSILIERILOR ÎN PROPRIETATE INDUSTRIALĂ DIN ROMÂNIA, AUTORIZAȚI PENTRU
DOMENIUL DESENELOR ȘI MODELELOR INDUSTRIALE
pentru luna martie/ 2007**

Nume și Prenume/ Nr. din Reg. Nat	Denumirea societății Adresa societății	Societate cu obiect de activitate propr.ind.
ACSINTE PAULA- ADRIANA 2000-1160	CABINET ACSINTE PAULA ADRIANA București, str. Maior Coravu Ion, nr.1-7, bl.C4, ap.85, Tel/fax : 021/2507396, GSM : 0723 317631 paula@legalservices.ro	DA
ALAN LILIANA 1994-1037	CABINET PROPRIETATE INDUSTRIALA ALAN LILIANA Sat Otvesti nr.183B, jud. Timis, 0724250467, e-mail: cabinet.alan@yahoo.com	DA
ALECU FLORIN BOGDAN 2005-1394	CABINET INDIVIDUAL PROPRIETATE INDUSTRIALA ALECU BOGDAN Bacau, str. Vasile Alecsandri nr.63, Tel: 0234/588488, Mobil: 0740274741	DA
ANDREI MARIANA 1993-1017	M.Ap.N. – Departamentul pentru armament București, Drumul Taberei nr. 9-11, sector 6 Tel: 021/4106267; Fax: 021/3151779, 3147327, GSM: 0723668592, e-mail: mariana.andrei@dpa.ro	NU
ANDRONACHE PAUL 2003-1216	CABINET INDIVIDUAL ANDRONACHE PAUL București, Str.Sibiu nr.14, bl.E21, et.6, ap.35, Tel/Fax: 021/7250069, GSM: 0722741043, e-mail: paul.andronache@artelecom.net	DA
ANGHEL LUMINIȚA DOINA 1993-1020	Cabinet individual ANGHEL LUMINIȚA DOINA București, Str. Gherghitei nr 1, Bl. 94B, Sc.B, Ap.76, sector 2, Tel/Fax: 021/2407985, GSM : 0723 301706, anghel.doina@rdslink.ro	DA
APETROAIE HORATIU TUDOR 2005-1400	AGENTIE DE PROPRIETATE INDUSTRIALA HORATIU APETROAIE Bucuresti, str. Faurei nr.1, bl.P11, ap.228, Mobil: 0722302801, e-mail: horatiuat@xnet.ro	DA
APOSTOL SALOMIA 1999-1127	PERSOANĂ FIZICĂ Galați, Str. Reg. 11 Siret nr. 15, bl. E4, ap. 54, Tel/Fax: 0236/436437 GSM 0766765027, saly_apostol@yahoo.com	DA
AXENTE ELENA 1999-46/1	INTEL PROTECT S.R.L. Brașov, Str. M. Kogălniceanu, nr. 20, bloc 1k, sc. C-D, Tel: 0268/412567, Fax: 0268/477333, GSM: 0722 464314, e-mail:intelprotect@ccibv.ro;	DA

BACIU ANA MARIA 2004-1325	NESTOR NESTOR DICULESCU KINGSTON PETERSEN – CONSILIERE ÎN P.I. S.R.L. București, sector 1, sos. Bucuresti Ploiesti, nr.1A, Bucharest Business Park, corp A, et.4, Mobil: 0722256758, Tel: 021/2011200	DA
BARBU MIRCEA 1994-1042	PERSOANĂ FIZICĂ București, Sos.lancului nr.21, bl.106A, sc.b, ap.73, sect.2, Tel/Fax: 021/6536608, 0724.834.010 e-mail: bmircea@mailbox.ro	DA
BALAN ELENA 2005 - 1382	NOMENIUS S.R.L. Bucuresti, sector 6, Aleea Dealul Macinului, nr.10, bl. D37, sc.B, ap.17	DA
BĂLAN GHEORGHÎȚĂ 1992-1	RODALL-AGENȚIE DE PROPRIETATE INDUSTIALĂ SRL București, Str. Polonă nr. 115, bl. 15, Sc.A,Et.4, ap. 19 sect. 1, Tel: 021/2108342, GSM: 0722 652111, Fax: 021/2105794	DA
BĂLAN VALERIA CORNELIA 1996-49	RODALL-AGENȚIE DE PROPRIETATE INDUSTIRALĂ SRL București, Str. Polonă nr. 115, bl. 15, sc. A, ap. 19 sector 1, Tel: 021/2108342, GSM: 0744 377047, Fax: 021/2105794	DA
BENGA BOGDAN FLORIN 2005-1407	INTELLEXIS SRL Bucuresti, 030231, bd. Hristo Botev nr.1, etaj 3, camera 37, Tel/fax: 021.3103042, mobil: 0723300147, contact@intellexis.ro bogdanbenga@xnet.ro	DA
BICU CRISTINA MĂDĂLINA 2003-1308	ARIANA AGENTIE DE PROPRIETATE INDUSTRIALA SRL Bucuresti, sect.4, str. Semnic, nr.1, bl.23, ap.90 Tel: 0724260277, bicucristina2000@yahoo.com office@inregistrare-marci.ro, tel/fax: 021/ 2118746	DA
BLAG IOANA 1994-1039	CABINET PROPRIETATE INDUSTRIALA BLAG IOANA Câmpia Turzii, str. Muresului nr.6, bl. J2, ap.17, cod 405100, Tel: 0741884305 sau 0741884405 int.1894	DA
BORLAN T. RADU 2000-1161	PATENTMARK S.R.L. București str. Dr. N. Turnescu nr. 2, sector 5, Tel: 021/3121669, Fax: 021/2233963, e-mail:stema@pcnet.ro	DA
BOZIOREANU MARIUS ADRIAN 2000-1165	CONS INTEL BMA CABINET CONSULTANȚĂ Buzău, Cart, Dorobanti 2, bl.D2, et.1, ap.5 CP 8, OP1, Mobil : 0745086588, Fax : 0238/719619, marius-bozio@yahoo.com	DA

BOZOCEA GINA VIOLETA 2003- 1222	ARIANA S.R.L. Brasov, Bd. 15 noiembrie, nr.90, sc.B, ap.5, e-mail : 0723204268 , tel/fax : 0268/315046, office@inregistrare-marci.ro	DA
BRAN LAURA GABRIELA 2004 - 1336	BRANDYNAMICS AGENTIE DE PROPRIETATE INDUSTRIALA S.R.L. Piatra Neamt, Aleea Caisilor nr.9, bl.13, ap.17 Tel/fax: 0364/102070, 0744143965, laura.bran@brandynamics.ro	DA
BROJBOIU DUMITRU ADRIAN FLORINEL 1995-1067	BIROU DE PROPRIETATE INDUSTRIALA B-dul Republicii bl 212, sc.D, ap.16, Pitești, jud. Arges, tel/fax 0348 /412529, GSM 0745143095 e-mail:adrian_brojboiu@yahoo.com	DA
BUCĂTARU RODICA FILICA 1993-14	ROMINVENT S.A. București, Str. Ermil Pangratti nr. 35, et.1, sect.1 Tel: 021/2312515, Fax: 021/2312550 e-mail: office@rominvent.ro	DA
BURȚILĂ IOAN 1993-1022	MILENIUL 3 Agenție de Proprietate Industrială S.R.L. Pascani, Str. Moldovei nr. 10, bloc Crinul, sc. A, Ap. 28, Tel/Fax: 0232/719190; GSM: 0740 820582	DA
BUZLEA ELISABETA 1993-25	INTELECT S.R.L. Oradea, B-dul Dacia nr. 48, Bl. D10, Ap.3, OP 9- CP128, Tel 0259/453847, Fax:0259/268094 GSM: 0745 040831, e-mail: info@intelect.ro	DA
BUZLEA MIRCEA VALENTIN 2003- 1234	INTELECT S.R.L. Oradea, B-dul Dacia nr. 48, Bl. D10, Ap.3, OP9-CP128, Tel 0259/453847, Fax:0259/268094 e-mail: info@intelect.ro	DA
BUZLEA NARCISA FLORICICA 2003- 1235	INTELECT S.R.L. Oradea, B-dul Dacia nr. 48, Bl. D10, Ap.3, OP9-CP128, Tel 0259/453847, Fax:0259/268094 e-mail: info@intelect.ro	DA
CÂMPEAN GHEORGHE- GEORGEL 1996-1087	NEPTUN SA Câmpina, Str. Bobâlna nr. 57-63, Jud. Prahova Tel. 0244/335651 (235), Fax. 0244/370338 , 336641, e-mail: neptun@interplus.ro	NU
CAMPEANU IOANA AURA 2005-1409	SD PETOSEVIC ROMANIA SRL București, Calea Victoriei nr.100, sc.1, ap.20, biroul 1, Tel: 021/3057996, Fax: 021/3145481, e-mail: acampeanu@petosevic.com, Mobil: 0723522698	DA

CECIU GABRIELA 1994-1045	CABINET "CECIU GABRIELA" CONSULTANȚĂ ÎN DOMENIUL PROPRIETĂȚII INTELLECTUALE 300024 Timișoara, Str. Narciselor, nr. 6, sc. A, ap. 110, jud. Timis, Tel/Fax: 0256/494846; GSM: 0745 388 039, e-mail: gabrielaeciu@hotmail.com	DA
CICEO PATRICIA DIANA 2005-1412	DICONSULT – Cabinet consiliere in domeniul proprietatii industriale Cluj Napoca, str. Paring nr.35, sc.1, ap.23, Tel: 0264/565885, mobil: 0724323761, patricia.ciceo@terapia.ro	DA
CIOBANU MARIETTA 1993-1019	COMETAM SRL București, Str. Cetatea de Baltă nr. 118, bl. 9, ap. 5, sector 6, Tel/Fax: 021/7723008, Mobil :0745181098 e-mail: mciobanu@pcnet.ro	DA
CIUDA-BERIVOE ANCA 1996-41	INTELLECTUAL PROPERTY OFFICE SRL București, Str. Alexandru Moruzzi nr. 6, bl. B6, sc. 2, et. 8, ap. 62, sector 3; Tel/Fax: 021/3262388, GSM : 0745 094241, ipo@b.astral.ro	DA
COCOLOI OANA 2003- 1263	CABINET OANA COCOLOI București, Drumul Taberei nr.120, bl. OD1, sc.5, ap. 189, sector 6, Tel : 021/7450757, GSM : 0723144664, e-mail : oana_cocoloi@yahoo.com	DA
COJOCNEAN MARIA RODICA 2003- 1241	INTELMMI CONSULT SRL Tg. Mures, str. Sârguinței nr.39, ap.12, cod poștal 540543, Tel/fax: 0365 401839, mobil: 0745303867, cojocnean_maria@yahoo.com	DA
COMĂNESCU NADIA VASILICA 2003- 1242	ANTIBIOTICE SA Iași, Str. Valea Lupului nr.1, Tel: 0232/253600 int.525, Fax: 0232/211020, GSM: 0745371217 , e-mail: trademarks@antibiotice.ro	NU
CONSTANDA CECILIA MĂDĂLINA 2003-1304	ARIANA AGENTIE DE PROPRIETATE INDUSTRIALA SRL Bucuresti, sect.4, str. Semnic, nr.1, bl.23, ap.90 e-mail: m.constanda@k.ro, office@inregistrare-marci.ro, tel/fax: 0268/315046	DA
CONSTANTIN ADRIAN GEORGE 1999-1148	CABINET ENPORA S.R.L. București, str. George Calinescu nr.52A, ap.1, 011694, Tel: 021 2300990; 031 1001634, Fax: 021 2302311; 031 1007927, pop@patents.ro	DA
CORPADE ALEXANDRU 1998-35	PERSOANĂ FIZICĂ - INCOR Brașov, Str. C-tin Brâncoveanu nr. 54, et. 1, ap. 4, Tel : 0268/513577	DA

COSTINESCU PETRU 1998-1125	PETRU COSTINESCU-DICOSTI București, Str. Viorele nr. 30, bl. 20A, ap. 23, sector 4, OP 44 – CP5, Tel : 021/3303162, Fax : 021/3304733, e-mail : dicosti@rdslink.ro	DA
COȘESCU CAMELIA 1999-46/2	M.D.P. RIGHTS AGENCY SRL Brasov, str. Lunga nr.270, cod postal 500450, Tel: 0268/440100, 440313; Fax: 0268/440221, Mobil: 0744355100, e-mail: office@mdp-rights-agency.ro www.mdp-rights-agency.ro	DA
CSAPO MARTINESCU ERNEST 1995-1072	ROMBAT SA Bistrița, Drumul Cetatii nr.6 Tel. 0263/234011, Fax :0263/234010, e-mail: erni@rombat.ro	NU
CSOMOS LILIANA – MARIA 1999-1144	EUROPHARM S. A. Brașov, Str. Poienelor, nr. 5, Tel: 0268/310007, Fax:0268/314026, e-mail: liliana.csomos@gsk.com	NU
CULIC ANDREI RADU 2003-1248	NESTOR NESTOR DICULESCU KINGSTON PETERSEN – CONSILIERE IN P.I. S.R.L. București, sector 1, sos. Bucuresti Ploiesti, nr.1A, Bucharest Business Park, corp A, et.1, camerele 9 si 10, GSM: 0744309382, radu.culic@nnkp.ro	DA
DANCIU IOAN 2004 - 1373	NOWAPATENT SRL Medias, str. Lotru, nr.4, bl.92, ap.1 Tel : 0269/841373 ; 833273 GSM : 0744556074 Fax : 0269/833273, e-mail : nowapatent@birotec.ro, office@nowapatent.ro	DA
DONȚU OVIDIU-LIVIU 2000-1171	DONEXPERT SRL Suceava, str. George Enescu nr.34, bl.D72, sc.A, ap.5, ovidon@ccisv.ro, Tel: o230.215004, 0742108100	DA
DRAGULIN IOANA 2005-1385	ROMINVENT S.A. București, Str. Ermil Pangratti nr. 35, et.1, sector 1, Tel: 021/2312515, 2312541, Fax: 021/2312550, 2312454, e-mail: office@rominvent.ro	DA
DUMITRESCU ARTEMIS SORINA 2003- 1250	ROMINVENT S.A. București, Str. Ermil Pangratti nr. 35, et.1, sect.1 Tel: 021/2312515, Fax: 021/2312550 e-mail: artemisb@rominvent.ro	DA
DUMITRESCU OANA IRINA 2005 - 1434	INNOVIS INTELLECTUAL PROPERTY Bucuresti, Calea Rahovei nr.217, bl.12, ap.60, Mobil: 0741572398, e-mail: office@innovis.ro	DA

DUȚULESCU CORINA CARMEN 1993-93	ROMINVENT S.A. București, Str. Ermil Pangratti nr. 35, et.1, sect.1 Tel: 021/2312515, Fax: 021/2312550 e-mail: office@rominvent.ro	DA
ENASTESCU CONSTANTIN MIRCEA 2005-1420	M.A.I. – D.G.P.M.B. Bucuresti, calea Victoriei nr.17-19, Mobil : 0766444666, e-mail : mircea_enastescu@yahoo.com	NU
ENE MARILENA 2003- 1253	DRINCEANU, ENE & ASOCIATII – CONSILIERI IN PROPRIETATE INDUSTRIALA SRL Bucuresti, str. Dr. Nicolae D.Staicovici nr.14, sector 5, Tel: 021.4101208, 021.4101432, fax: 021.4101162, office@departners.ro, marilena.ene@departners.ro , alin.drinceanu@departners.ro	DA
ENE SILVIA 2000-1159	CABINET M. OPROIU – CONSILIERE ÎN PROPRIETATE INTELECTUALĂ București, Str. Popa Savu, nr. 42, parter, sector 1. Tel : 021/2602833, 021/2602834, Fax : 021/2602835, 021/2602836, CP : 2-229, e-mail : office@oproiu.ro	DA
ENESCU LUCIAN 1992-7	ROMINVENT S.A. București, Str. Ermil Pangratti nr. 35,et.1, sector1, Tel: 021/2312515, 2312541, Fax: 021/2312550, 2312454, e-mail: office@rominvent.ro	DA
ENESCU MIRUNA 2003- 1254	ROMINVENT S.A. București, Str. Ermil Pangratti nr. 35, et.1, sect.1 Tel: 021/2312515, Fax: 021/2312550 e-mail : menescu@rominvent.ro	DA
FAIGHENOV MARIOARA 1995-1063	AGENȚIE DE PROPRIETATE INTELECTUALĂ ȘI TRANSFER DE TEHNOLOGIE-AGPITT-SRL București, B-dul Libertății nr. 12, bl.113, sc.2, et.3, ap.28, sector 4; CP 42-106, Tel: 021/3177693; 3177583; Fax : 021/3178584 ; GSM : 0744 293552 ; 0724539752 e-mail :faighenov@xnet.ro; office@agpitt.ro	DA
FĂNTĂNĂ RAUL-SORIN 1994-23	PERSOANĂ FIZICĂ Brașov, Str. Griviței nr. 69, bl. 29, sc. D, ap.32, cod 500198, Tel: 0368/802210, Fax: 0268/427713, mobil: 0721379887, 0745361270 e-mail: raul_fantana@yahoo.com	DA
FIERĂSCU COSMINA- CATRINEL 1996-42	ROMINVENT S.A. București, Str. Ermil Pangratti nr. 35, et.1, sect.1 Tel: 021/2312515, Fax: 021/2312550 e-mail: office@rominvent.ro	DA

FLOREA ILEANA MARIA 2003-1258	ROMINVENT S.A. București, Str. Ermil Pangratti nr. 35, et.1, sect.1 Tel: 021/2312515, Fax: 021/2312550 e-mail: iflorea@rominvent.ro	DA
FLOREA MIHAELA 2003-1257	CABINET INDIVIDUAL FLOREA MIHAELA București, Str. Grigore Alexandrescu nr.1, bl.D7, ap.4, sector1, Fax: 021/2230342 GSM: 0722601120 , e-mail: florea@gide.com	DA
FRISCH CRINA NICOLETA 2000-1172	FRISCH & PARTNERS SRL Bucuresti, str. Thomas Mazaryk, nr.1, sc.B, ap.9, sector 2, 020983, tel: 310.11.65, fax: 313.01.30, Mobil: 0722212480, office@frisch.ro, crina.frisch@frisch.ro	DA
FUCIU ANIȘOARA 2003-1259	CABINET ANI FUCIU SRL Com.Snagov, Bloc P53, sc.A, ap.1, jud.Ilfov, Tel: 021/3106399, Fax: 021/3106398, GSM: 0744370196, e-mail: ani.fuciu@consilier-marci.ro	DA
FULEA MARIA 1995-1076	EURORESSOURCES SRL Medias, str. Ion Creangă, nr.4, ap.6, Tel: 0269/843504, Fax: 0269/824812	DA
GAVRIL NICULINA 2001-1211	CABINET N. D. GAVRIL S.R.L. București, Str. Ștefan Negulescu nr. 6A, sector 1, 011651 Tel./fax: 021/2302882 , GSM: 0722983520, 0723 383 758, e-mail : cabinetgavril@yahoo.com, gavrilnin@yahoo.com	DA
GAVRILIU ANA-CORINA 1993-1031	BIOTEHNOS S.A. București, Str. Dumbrava Roșie nr. 18, Tel: 021/2102015 int 120 ; Fax : 021/2109705, GSM 0723302092	NU
GÂNSCA AURELIAN TUDOR 2003-1221	RAMCONSULTING SRL Cluj Napoca, Str. Augustin Buneanr.28, fax.0364/401528 tel. mobil 0722-229696 e-mail ramcluj@yahoo.com	DA
GHENU MIHAELA 1993-15	ROMINVENT S.A. București, Str. Ermil Pangratti nr. 35, et.1, sect.1 Tel: 021/2312515, Fax: 021/2312550 e-mail: office@rominvent.ro	DA
GHEORGHICESCU EUGENIA 1994-1048	ICTCM S.A. București, Șos. Olteniței nr. 103, sector 4, Tel: 021/3321870 , 3323770/437, Fax: 021/3320775, 3321870 GSM:0721863338, e-mail: egheorghicescu@yahoo.com	NU
GHÎȚĂ CONSTANTIN 1992-13	CONSTANTIN GHÎȚĂ OFFICE SRL Timișoara, Str. Take Ionescu nr. 24-28, sc. B ap. 2 Jud.Timiș, Tel/Fax: 0256/435976, GSM: 0744 162462, e-mail: ghita@mail.dnttm.ro	DA

HARSANY ALEXANDRU 2003-1251	NESTOR NESTOR DICULESCU KINGSTON PETERSEN – CONSILIERE IN P.I. S.R.L. București, sector 1, sos. Bucuresti Ploiesti, nr.1A, Bucharest Business Park, corp A, et.1, camerele 9 si 10, Tel : 021/2011200, Fax : 021/2011210, GSM : 0722203934	DA
HĂISAN MARIA 2000-1202	GRUPUL INDUSTRIAL ELECTROCONTACT SA Botoșani, Calea Națională nr.6, Tel: 0231/517172/110, Fax: 0231/ 513710, maria.haisan@electrocontact.ro	NU
IACOBINI ANCA SVETLANA 2003- 1262	IACOBINI&CO, CONSILIERI IN DREPTUL DE PROPRIETATE INDUSTRIALA SRL Bucuresti, Calea Mosilor, nr.258, bl. 4bis, ap.22, sector 2, Tel : 021/2104690 ; Fax : 021/2104793 E-mail : asimri@yahoo.com	DA
IACOBINI MIHNEA RĂZVAN 2003- 1261	IACOBINI&CO, CONSILIERI IN DREPTUL DE PROPRIETATE INDUSTRIALA SRL București, Calea Mosilor, nr.258, bl. 4bis, ap.22, sector 2, Tel : 021/2104690 ; Fax : 021/2104793 E-mail : asimri@yahoo.com	DA
IOACĂRĂ VALENTIN 1999-50	ROVALCONS SRL -AGENȚIE DE PROPRIETATE INTELECTUALĂ Câmpina, Str. Orizontului, nr.1, bl. R10, ap.27, Jud. Prahova, Tel/Fax: 0244/371390; GSM : 0722 540580 e-mail: rovalcons@xnet.ro	DA
IOANITESCU TRAIAN 1994-1053	CABINET INDIVIDUAL IOANIȚESCU TRAIAN București, Bd. Timișoara nr.49, Bl Cc6, ap.27, sector 6, Tel: 021/4402510	DA
ION DAN ADRIAN 2003-1260	CABINET PROPRIETATE INDUSTRIALA – IONDA Bucuresti, Calea Dorobantilor nr.126, bl.8, ap.50, Tel/fax: 021/2316549, Mobil: 0722687982	DA
ION RODICA-COCUȚA 1993-1032	CABINET DE PROPRIETATE INDUSTRIALĂ « BIONPI » București, Calea Dorobanților 126-130, Bl. 8, et. 9 Ap. 50 sector 1, Tel/Fax: 021/2316549 GSM: 0723 187944, 0746184697 e-mail: bionpi@hotmail.com; bionpi@b.astral.ro	DA
IONESCU MIHAELA 2005-1393	ROMINVENT S.A. București, Str. Ermil Pangratti nr. 35, et.1, sector 1, Tel: 021/2312515, 2312541, Fax: 021/2312550, 2312454, e-mail: office@rominvent.ro	DA
ISOC DORIN 1994-1052	INTEGRATOR CONSULTING –SRL Cluj-Napoca, Str. Dunării nr.25 bl. C1 ap.5, jud. Cluj Tel/Fax: 0264/442817, GSM: 0745235585 e-mail: Dorin.Isoc@aut.utcluj.ro	DA

ISTRATE ȘTEFAN 2000-1175	SOLO INVENT S.R.L. București, Calea 13 Septembrie, nr. 104, bl. 48, ap. 8, sector 5, Tel/Fax: 021/4511497, GSM: 0744 313 229, solo_invent@yahoo.com	DA
ITU TEODORA 2003-1268	CONINFO S.R.L. Târgu Mures, str. Lacrimioarea nr.9, Tel:0265/210138, Fax: 0265/210109, Mobil: 0729618641 e-mail: teodora@coninfo.ro, office@coninfo.ro	DA
IVANCA GAVRIL 2004-1357	CABINET PROPRIETATE INDUSTRIALA ARINOVA Arad, 310151, str. Coriolan Petreanu, nr.28, Tel/fax: 0257/255842, mobil: 0744246562, info@arinova.ro	DA
IVANCA MARIA ELISAVETA 1993-1033	AGENȚIA DE PROPRIETATE INDUSTRIALĂ "LABIRINT" Arad, Str. Coriolan Petreanu nr. 28, Tel/Fax: 0257/255842, GSM: 0722 458129 e-mail: labirint@arad.ro	DA
IVĂNESCU GABRIEL DAN 1996-1091	CABINET INDIVIDUAL- IVANESCU GABRIEL DAN Brașov, Str. Al. I. Cuza nr. 58 ap. 7, Tel/fax:0268/471650, GSM: 0722 248415, e-mail: d.ivanescu@xnet.ro	DA
LARION ELISABETA- SONIA 1992-9	ROMINVENT S.A. București, Str. Ermil Pangratti nr. 35, et.1, sect.1 Tel: 021/2312515, Fax: 021/2312550 e-mail: office@rominvent.ro	DA
LAZĂR DELIA SORINA 1997-18	CABINET M. OPROIU-CONSILIERE ÎN PROPRIETATE INTELECTUALĂ București, Str. Popa Savu, nr. 42, parter, sector 1, Tel : 021/ 2602833, 021/2602834 Fax : 021/2602836, 021/2602835, office@oproiu.ro	DA
LAZĂR ELENA 1997-28	CABINET DE PROPRIETATE INDUSTRIALĂ Buzău, Str.Unirii, Bl.16C,Et.3, Ap. 12, cod 120013, OP 1, CP 52, Tel./Fax:0238/724262 GSM: 0723 328633, cpielena@recomplast.ro, l Elena2005@personal.ro	DA
LORENȚ ALEXANDRU 1992-6	INVENTA – AGENTIE DE PROPRIETATE INTELECTUALA S.R.L. București, Bdul Comeliu Coposu, nr. 7, bl. 104, sc.2, etaj 1, ap.31, sector 3, Tel : 021/3200285, Tel/Fax :021/3228325, inventa@mark-patent.ro	DA
LUCĂCEL MIHAIELA 2003- 1288	FARMEC SA Cluj Napoca, Str. Henri Barbusse nr.16, Tel :0264/433193, Fax : 0264/432543, GSM : 0745347813, e-mail : miha.cj@personal.ro	NU

MACAMETE ELENA 1992-1003	ICPE CA București, Splaiul Unirii 313, sect. 3 Tel: 021/3467231, mobil: 0723642756, lmacamete@icpe-ca.ro	NU
MARINESCU RUXANDRA 2003-1271	PATENTMARK S.R.L. București, Str. Dr. N. Turnescu nr. 2, sector 5, Tel/fax 021/3121669, Fax: 021/2233963, e-mail: stema@pcnet.ro , 0722626875	DA
MIHAI LUCIAN 2001-1209	LINKLATERS MICULIȚI ȘI ASOCIATII S.C.P.A. București, Str. Nicolae Iorga, nr. 8, sector 1 Tel : 021/3071500, Fax : 021/3071555 e-mail: lucian.mihai@linklaters.com, lucian.mihai@drept.unibuc.ro	DA
MIHUT IONEL OVIDIU 2004 - 1365	BOSTINA SI ASOCIATII – INDUSTRIAL PROPERTY SRL Bucuresti, sector 1, str. Aleea Alexandru , nr20A, camera 2, Tel/ fax: 021/3194466, Mobil: 0722294830, ovidiu.mihut@bostinalawyers.eu	DA
MILCEV GABRIELA 2003- 1230	ALLEGRA CONSULTING SRL București, Aleea Huedin nr.1, bl.5, sc.1, ap.5, sector4, GSM: 0722249961, Tel/Fax: 021/3231384 e-mail: gabriela.milcev@allegra.ro; www.allegra.ro	DA
MIRCEA LAURA CRISTINA 2003-1274	SC ROMINEX SA Timișoara, Str.Avram Imbroane, nr.9, jud.Timis, Tel :o256220083, Fax :0256190674, e-mail : mircealaura@yahoo.com	NU
MOHONEA CRISTIAN 1997-62	PATENTMARK S.R.L. București, Str. Dr. N. Turnescu nr. 2, sector 5, Tel/fax 021/3121669, , Fax: 021/2233963, e-mail: stema@pcnet.ro	DA
MOHONEA LILIANA 1997-61	PATENTMARK S.R.L. București, Str. Dr. N. Turnescu nr. 2, sector 5, Tel/fax 021/3121669, Fax: 021/2233963, e-mail: stema@pcnet.ro	DA
MUȘATESCU ANDRA OANA 2000-1181	ANDRA MUSATESCU CABINET DE PROPRIETATE INDUSTRIALA București, Str. Drumul Taberei nr. 71, Bl. TD 42, sc. 1, et. 4, ap. 28, sector 6 GSM : 0722 879810 ; e-mail : amusatescu@dnt.ro	DA
NEAGU CATALIN 2005 - 1458	CABINET INDIVIDUAL PROPRIETATE INDUSTRIALA CATALIN NEAGU Iasi, str. Tutea Petre nr.5, bl.909, tr.1, ap.11, Cod postal: 700730, Tel: 0232/276000, Fax: 0232/405425, 0232/211843, Mobil: 0744514264, e-mail: catalin.neagu@proprietateindustriala.ro	DA

NEGOMIREANU LIVIA 1999-1140	CABINET INDIVIDUAL NEGOMIREANU LIVIA Bucuresti, Sos. Nicolae Titulescu nr.94, bl.14A, ap.127,sect.1, Tel: 021/2235637, GSM: 0722444719, cabinetnegomireanu@duras.ro	DA
NICOLAESCU DANIELLA- OLGA 1992-1006	ROMINVENT S.A. București, Str. Ermil Pangratti nr. 35, et.1, sect.1 Tel: 021/2312515, Fax: 021/2312550 e-mail: office@rominvent.ro	DA
NICOLAE IOAN 1993-22	CABINET INDIVIDUAL "INDEPENDENT PROPRINI AGENT" București, sector 5, Str. Fabrica de chibrituri nr. 42 Tel/ Fax: 021/3352938, GSM: 0722 610635	DA
NIȚĂ FLORINA 1996-1083	OLTCHIM SA Râmnicu Vâlcea, Str. Uzinei nr. 1, 240050, jud. Vâlcea Tel: 0250/701200/3225, Fax: 0250/735030 e-mail: oltchim@oltchim.ro	NU
NIȚU ION 2000-1204	CABINET INDIVIDUAL – NITU ION Constanta, str. Dezrobirii nr.110, bl. IS8, sc.A, ap.1, Tel: 0241/512608, mobil: 0723317298	DA
OLTEANU CAMELIA 2000 - 1189	ROMINVENT S.A. București, Str. Ermil Pangratti nr. 35,et.1, sector1, Tel: 021/2312515, 2312541, Fax: 021/2312550, 2312454, e-mail: office@rominvent.ro	DA
OPREA MARILENA 2003-1277	SD PETOSEVIC ROMANIA SRL București, Calea Victoriei nr.100, sc.1, ap.20, biroul 1, Tel: 021/3057996, Fax: 021/3145481, e-mail: moprea@petosevic.com, GSM: 0722259260	DA
OPROIU MARGARETA 1992-8	CABINET M. OPROIU-CONSILIERE ÎN PROPRIETATE INTELECTUALĂ București, Str. Popa Savu, nr. 42, parter, sector 1, Tel : 021/2602834, 021/2602833, Fax : 021/2602836, 021/2602835, P.O.Box 2-229, e-mail : office@oproiu.ro	DA
OSIESCU TRAIAN 1999-1138	OSTER – SOCIETATE CIVILA PROFESIONALA DE PROPRIETATE INDUSTRIALA Bucuresti, Str. Batiste nr.35, ap. 23, sector 2, cod 020935, Tel/Fax: 021/3147249 , GSM: 0723.177.236, traianosiescu@xnet.ro	DA
PALKO SORINA-IUSTINA 1999-1150	AEROSTAR S.A. Str. Condorilor, nr. 9, Bacău Tel : 0234/175 070, Fax : 0234/ 172 023, e-mail : aerostar@aerostar.ro	NU

PANTILIMON MIHAI 2004 - 1337	BRANDYNAMICS AGENTIE DE PROPRIETATE INDUSTRIALA S.R.L. Piatra Neamt, Aleea Caisilor nr.9, bl.13, ap.17 Tel/fax: 0233/232452, 0364/102070, 0747403927, OP3, CP 19 Piatra Neamt, office@brandynamics.ro	DA
PĂUNEȚ ALEXANDRINA 2003- 1245	GLOBAL CONSULTING S.R.L. Iasi, spl. Bahlui, nr.29, bl. B5, sc.A, ap.7 Tel: 0726737527	DA
PEICIU ADRIANA 2003-1289	CABINET INDIVIDUAL PEICIU ADRIANA Bucuresti, str. Stefan cel Mare nr.230, Bl.46, ap.47, Tel/fax: 021/2360317, 2104132	DA
PETRACHE OCTAVIAN 2000-1192	INTELECT S.R.L. Oradea, B-dul Dacia nr. 48, Bl. D10, Ap.3, OP 9- CP128, Tel 0259/153847, Fax:0259/268094 GSM: 0745 040831, e-mail: intelect@rdslink.ro	DA
PETRE DINU 2004 - 1367	CUNESCU, BALACIU & ASOCIATII CONSILIERE PROPRIETATE INDUSTRIALA Bucuresti, sector 3, str. Vulcan Judetu nr.13, Tel: 021/ 3275577, 3276633, 3274400; 0745605151, 0723339939; Fax: 021/ 3274310, dinu.petre@cbalaw.ro	DA
PETREA DANA MARIA 2003- 1223	CABINET M. OPROIU-CONSILIERE ÎN PROPRIETATE INTELECTUALĂ București, Str. Popa Savu, nr. 42, parter, sector 1, Tel : 021/2602834, 021/2602833, Fax : 021/2602836, 021/2602835, P.O.Box 2-229, e-mail : office@oproiu.ro	DA
PIOARU RALUCA ANDREEA 1999-56	ROMPROSPER SERVIMPEX SRL București, Șos. Mihai Bravu nr. 294, bl.6,sc.B, ap. 63, sector 3, cod 030319, Tel/Fax: 021/3222857, 021/3207419, fax: 326.20.20 Mobil:0744654128;0744536405, 0724880514 e-mail: office@piva.ro; raluca_pioaru@yahoo.com	DA
POP CĂLIN RADU 1996-50	CABINET ENPORA S.R.L. București, str. George Calinescu nr.52A, ap.1, 011694, Tel: 021 2300990; 031 1001634, Fax: 021 2302311; 031 1007927, pop@patents.ro	DA
POP MARIA 2004- 1355	CABINET PROPRIETATE INDUSTRIALĂ MARIA POP București, Intrarea Vasile Paun nr.5, ap.2, sector 5, Tel: 021/ 3159040, Fax: 021/3161888, office@legal-assistance.ro	DA
POP MOTOGNA CLELIA 2004 - 1351	CONSTANTIN GHIȚA OFFICE SRL Timișoara, str. Take Ionescu nr. 24-28 sc. B, ap. 2, Tel/Fax: 0256/435976, cleliapop@mail.dnttm.ro	DA

POP VIRGINIA DAISY 1992-2	CABINET ENPORA S.R.L. București, str. George Calinescu nr.52A, ap.1, 011694, Tel: 021 2300990; 031 1001634, Fax: 021 2302311; 031 1007927, pop@patents.ro	DA
POPA CRISTINA 2000-1193	ROMINVENT S.A. București, Str. Ermil Pangratti nr. 35, et. 1, sect. 1 Tel: 021/2312515, 2312541, Fax: 021/2312550, 2312454, e-mail: office@rominvent.ro	DA
POPESCU ANGELA 1997-1103	CABINET PROPRIETATE INDUSTRIALĂ POPESCU ANGELA București, str. Complexului nr.10, bl.40, ap.14, Tel :021/3243756, tel : 0318.04.68.81 GSM : 0723051279, angela_intelect@yahoo.com	DA
POPESCU CODRUTA OCTAVIA 2004 - 1326	ARIANA AGENȚIE DE PROPRIETATE INDUSTRIALĂ SRL Timisoara, Calea Aradului, nr.33, ap.7 Tel: 0722538766, c_popescu2000@yahoo.com	DA
POPESCU LAURENTIU HOREA 2004-1354	V&f IP CONSULTING SRL Bucuresti, Bd Camil Ressu, nr.27, bl.N1, ap.214, Tel: 021/3140200, Fax: 021/3140290, Mobil: 0744487223, popescul@vf.ro	DA
POPESCU LIVIA 2004-1312	CABINET POPESCU LIVIA Bucuresti, bd. Camil Ressu 27, bl.N1, ap.188 Tel: 021/3481010, liviap25@yahoo.com	DA
POPESCU RADU-ROMEO 2001-1207	CABINET POPESCU RADU ROMEO București, Bd. Corneliu Coposu nr. 3,bl.101,sc.3,et.4, ap.50, sector 3, GSM : 0721753049, e-mail : romeoradu.popescu@rdslink.ro	DA
PUȘCAȘ NICOLAE IOSIF 2005- 1377	CABINET PROPRIETATE INDUSTRIALĂ PUȘCAȘ NICOLAE IOSIF București, str. Secerișului nr.25, sector 4, Tel/Fax : 021/ 332.73.88, Mobil: 0722.878.946	DA
PUȘCAȘU DAN 1994-1056	LOYAL PARTNERS – AGENȚIE DE PROPRIETATE INTELECTUALĂ SRL Galati, Str. Portului nr.23, Parcul De Soft, cam.307, cod 800025, Tel/Fax: 0236/464847, tel/fax: 0236/407032, GSM: 0722 744241, office@loyalpartners.ro www.loyalpartners.ro	DA
RADU DANIELA 2003-1240	CONSINVENT S.R.L. Buzau, b-dul Unirii, bl.35B, ap.2, mobil : 0745452268 E-mail: consinvent@yahoo.com	DA

RASKAI MARIA MAGDALENA 1993-28	RASKAI M M BREVMARC CONSULT S.R.L. Dej, Str. Unirii, nr.3, BL.d8, ap.7, judetul Cluj, 405200, Tel/Fax: 0264/211847, GSM: 0742084050, raskaimm@yahoo.com	DA
RAȚĂ ANDREI VLAD 2005 - 1381	RATZĂ ȘI RATZĂ SRL București, B-dul A.I. Cuza Nr. 52-54, Sect.1 Tel :021/2601348, Fax : 021/2601349 email : office@ratza-ratza.com, avr@ratza-ratza.com	DA
RĂDULESCU MELANIA STELA 1995-36	ROMINVENT S.A. București, Str. Ermil Pangratti nr. 35, et.1, sect.1 Tel: 021/2312515, Fax: 021/2312550 e-mail: office@rominvent.ro	DA
RĂDULESCU MIOARA 1996-47	INVENTA - AGENTIE DE PROPRIETATE INTELECTUALA S.R.L. București, Bdul Comeliu Coposu, nr. 7, bl. 104, sc.2, etaj 1, ap.31, sector 3, Tel : 021/3200285, Tel/Fax : 021/3228325, inventa@mark-patent.ro	DA
RAȚĂ GRIGORE 1992-3	RATZA SI RATZA SRL București, B-dul A.I. Cuza Nr. 52-54, Sect.1 Tel :021/2601348, Fax : 021/2601349 email : office@ratza-ratza.com, gregory@ratza-ratza.com	DA
ROBU MARICICA 1999-1133	SC MITTAL STEEL ROMAN SA Str.Ștefan cel Mare,Nr.246,Roman, cod 611040 Tel: 0233/701223, Fax: 0233/748405, sandel.rosianu@mittalsteel.com	NU
ROMAN IOAN 1999-1152	IAR S.A. GHIMBAV Brașov, Str. Aeroportului nr. 1, Tel: 0268/475269/1076,Fax: 0268/475287, Mobil :0745145535, e-mail: ioanry@yahoo.com	NU
ROȘ VIOREL 2006-1485	CABINET INDIVIDUAL ROȘ VIOREL Bucuresti, bd.Unirii nr.66, bl.K3, ap.7, Mobil: 0722560675, fax: 3208044, e-mail: viorelros@asdpi.ro	DA
ROȘU OANA NICOLETA 2004- 1330	AGRICOLA INTERNAȚIONAL SA Bacău, Calea Moldovei nr.94, Tel : 0234/ 577600, Fax: 0234/ 516573, Mobil: 0744838768, marketing@agricola.ro	NU
RUTA FULGER LAURENTIU 2005 - 1470	CABINET DE PROPRIETATE INDUSTRIALA RUTA FULGER LAURENTIU Cluj Napoca, bd. 21 decembrie, nr,40, ap.4, Mobil: 0747892450, ruta_laurentiu@yahoo.com	DA

SAVU MARIANA 2004-1342	CABINET DE PROPRIETATE INDUSTRIALA SAVU MARIANA Bucuresti, sos. Nicolae Titulescu nr.92, bl.13, sc.2, ap.54, Tel/ Fax: 2235269, mobil: 0722783660, liliana.savu@credidam.ro	DA
SECĂREANU DOINA MARIA 2003-1286	INVENTA - AGENTIE DE PROPRIETATE INTELECTUALA S.R.L. București, Bdul Comeliu Coposu, nr. 7, bl. 104, sc.2, etaj 1, ap.31, sector 3, Tel : 021/3200285, Tel/Fax : 021/3228325, e-mail : inventa@mark-patent.ro	DA
SITEAVU IULIA ADRIANA 2005-1379	ROMINVENT S.A. București, Str. Ermil Pangratti nr. 35, et.1, sect.1 Tel: 021/2312515, Fax: 021/2312550 e-mail: iuliad_bis@yahoo.com	DA
SOARE LILIANA 1999-060	INVENTA - AGENTIE DE PROPRIETATE INTELECTUALA S.R.L. București, Bdul Comeliu Coposu, nr. 7, bl. 104, sc. 2, etaj 1, ap. 31, sector 3, Tel: 021/3200285, Fax: 021/3228325, inventa@mark-patent.ro	DA
SPRĂNCEANU NICOLAE 1996-1097	"SPRĂNCEANU NICOLAE" AGENȚIE DE CONSULTANȚĂ ÎN PROPRIETATE INTELECTUALĂ ȘI TRANSFER DE TEHNOLOGIE Drobeta Turnu Severin Str. Gheorghe Ionescu Sisești nr. 96, bl.E2, sc.1, ap.8, Tel/Fax: 0252/311690; GSM:0721 796318 e-mail: NicolaeSprinceanu@yahoo.com	DA
STANCIU ADELINA 1994-14	HARCOV A.P.I. SRL Sfântu Gheorghe, Jud Covasna Str. Nicolae Iorga nr. 61 bl. 10 E sc. B. ap.9 Tel. 0267/ 352 267, Mobil:0744435291, stanciu@planet.ro, propind@mail.asimcov.ro	DA
STANCIU ION 1994-1058	S.N.P. PETROM S.A.-SUCURSALA I.C.P.T. CAMPINA Jud. Prahova, Cămpina 105600, B-dul Culturii nr. 29, Tel:0244/334831, Fax: 0244/370323	NU
STĂNCESCU ALIN CRISTIAN 2003-1278	LEGAL BRAND S.R.L. București, Str. Nicolae Licăreț nr.1, bl.33, sc.C, ap.107,Tel: 0722607380, legal.brand@easynet.ro	DA
STĂNCESCU ANCA 2000-1194	LEGAL BRAND S.R.L. București, Str. Nicolae Licăreț nr.1, bl.33, sc.C, ap.107,Tel: 0722674635, legal.brand@easynet.ro	DA
STIOPU NORICA 2003-1280	MOBILENIA SRL București, Șos. Pantelimon nr.161, sector 2, Tel : 021/2506270 Fax : 021/2507456 e-mail : norica.stiopu@mobilenia.com	NU

STOIAN IOAN 1992-1008	AGENȚIE DE PROPRIETATE INDUSTRIALĂ ȘI TRANSFER TEHNOLOGIC "STOIAN IOAN" Roman, 611127, B-dul Republicii, bloc 46, sc. C, ap. 35, jud. Neamț, Tel/Fax: 0233/741268, GSM: 0745 643738, istoian@engineer.com	DA
STRECHE GHERGHINA 1997-1116	S.C. PETROM S.A. Bucuresti, Calea Dorobantilor nr. 239, Sector 1. Telefon: 40 60092; Mob. 0723 55 20 26; Fax: 4060433 e-mail: gherghina.streche@petrom.com	NU
STURZA IOANA 1999-59	CABINET M. OPROIU-CONSILIERE ÎN PROPRIETATE INTELECTUALĂ București, Str. Popa Savu, nr. 42, parter, sector 1, Tel : 021/ 2602833, 021/2602834, Fax : 021/2602836, 021/2602835, P.O.Box2-229, office@oproiu.ro	DA
STURZA OANA ALINA 2003-1224	CABINET INDIVIDUAL OANA ALINA STURZA Bucuresti, Intr. Teiul Doamnei, nr.1, bl.19A, ap.39 Mobil: 0741136409, e-mail: alinasturza@gmail.com	DA
SULIMAN MARIA- GABRIELA 1999-1147	AGENȚIA NAȚIONALĂ A MEDICAMENTULUI București, Str. Av. Sănătescu nr. 48 Tel.: 021/2241710/369, Fax: 021/2243497 e-mail: mariasuliman @anm.ro	NU
SZENTE SÂNDOR 1999-48	SZENTE SÂNDOR Odorheiu Secuiesc, str. Victoriei, nr. 41, bl. U6, et.1, ap. 4, județ Harghita, cod poștal 535600, Tel. /fax 0266/219143, e-mail: prooffice@szente.ro	DA
ȘANTA VALENTINA 2003-1227	CABINET INDIVIDUAL VALENTINA ȘANTA Tg.Mures, str. Koos Ferencz nr.21, bl.21, ap.44, Mobil: 074028967, vsanta@gedeon-richter.ro	DA
ȘOVA DAN-EUGEN 1993-1013	PIDES-CABINET DE PROPRIETATE INDUSTRIALĂ București, Str. Valea Buzăului, nr. 10, bl. G30, ap. 36, sector 3, Tel: 021/3455351 GSM: 0723708632 e-mail: pides2004@yahoo.com	DA
ȘOVAR IOAN 1995-32	CABINET DE PROPRIETATE INDUSTRIALĂ S.I. SRL Timișoara, Str. Moise Doboșan nr.110, cod 300600 Tel.0256/475105;GSM: 0722 984909, e-mail: ioan_sovar@yahoo.fr	DA
TĂRĂBÎC LUCIAN 2000-1195	LUTARIS INTELPROT S.R.L. Timisoara, 300426, str. Ana Ipatescu nr.45, Tel/Fax: 0256/489301, Mobil: 0742143718, 0723319154, e-mail: qualitarium@qualitarium.ro	DA
TĂTARU DOINA 1995-19	PERSOANĂ FIZICĂ Piatra Neamț, Str. Apele Minerale nr. 4, Tel: 0233/223602, e-mail: doina_tataru@msn.com	DA

TEODORESCU DAN MIHAI 1992-11	INTEL PROPERTY CONSULT București, Str. Ion Maiorescu, nr.42A, sector 2, Tel: 021/6192276, Fax:021/2123364, GSM: 0744506010	DA
TEODORESCU MIHAELA 1995-30	ROMINVENT S.A. București, Str. Ermil Pangratti nr. 35, et.1, sect.1 Tel: 021/2312515, Fax: 021/2312550 e-mail: office@rominvent.ro	DA
TEODORU EMANUEL 2004-1322	TEODORU & ASSOCIATES INTELLECTUAL PROPERTY AGENCY Bucuresti, str. Foisorului nr.4, bl.F1C, sc.1, ap.16, Tel: 323.08.38, Fax: 326.39.55, e-mail: emanuel@teodoru.ro, www.romaniatrademarks.ro	DA
TEODORU VIOLETA 2003-1264	TEODORU & ASSOCIATES INTELLECTUAL PROPERTY AGENCY Bucuresti, str. Foisorului nr.4, bl.F1C, sc.1, ap.16, Tel: 323.08.38, Fax: 326.39.55, GSM: 0722549219 e-mail: violeta@teodoru.ro, www.romaniatrademarks.ro	DA
TUDOR DANIELA 1999-136	SC TERAPIA SA București, Splaiul Unirii nr. 313 , Sector 3 Tel: 021/3464848, Fax : 021/3464849 GSM: 0729038298, daniela.tudor@terapia.ro	NU
TURTOI RADUCU 2007- 1545	TURTOI INTELLECTUAL PROPERTY FIRM SRL Bucuresti, str. Imparatul Traian nr.3, bl.B12, ap.30, mobil: 0722390388, turtoiradu@yahoo.com	DA
TOȚU IOAN 2000-1196	N.P.C. S.R.L. Brasov, str. Alexandru cel Bun, nr.13, bl.E28, ap.7, cod 500025, OP 1 – CP 298, GSM: 0744520357, e-mail: totu@unitbv.ro	DA
ȚULUCA DOINA 1996-48	INVENTA - AGENTIE DE PROPRIETATE INTELLECTUALA S.R.L. București, Bdul Comeliu Coposu, nr. 7, bl. 104, sc.2, etaj 1, ap.31, sector 3, Tel : 021/3200285, Tel/Fax : 021/3228325, GSM :0744 339649, e-mail : inventa@mark-patent.ro	DA
ȚURCANU CONSTANTIN 1992-10	INVENTA - AGENTIE DE PROPRIETATE INTELLECTUALA S.R.L. București, Bdul Comeliu Coposu, nr. 7, bl. 104, sc.2, etaj 1, ap.31, sector 3, Tel : 021/3200285, Tel/Fax : 021/3228325,GSM : 0744 324510, e-mail : inventa@mark-patent.ro	DA

UDREA ELENA RODICA 1994-25	OSTER – SOCIETATE CIVILA PROFESIONALA DE PROPRIETATE INDUSTRIALA Bucuresti, Str. Batiste nr.35, ap. 23, sector 2 Tel/Fax: 021/3147249, 0721254270, traianosiescu@xnet.ro	DA
VASILESCU RALUCA 1995-37	CABINET M. OPROIU-CONSILIERE ÎN PROPRIETATE INTELECTUALĂ București, Str. Popa Savu, nr. 42, parter, sector 1, Tel : 021/2602834, 021/2602833, Fax : 021/2602836, 021/2602835, office@oproiu.ro	DA
VELCEA MARIAN 1994-26	INVEL – AGENȚIE DE PROPRIETATE INDUSTRIALĂ București, str. Ion Ghica nr.3, ap.20, Fax: 0311.027.616, GSM: 0723205048, 0788885352, velcea@invel.ro	DA
VELICA ION GABRIEL 2004 - 1370	CABINET VELICA – Agenție de proprietate industrială Bucuresti, str. Brutus M.I., nr.13, ap.3, cod 050124 Tel/ Fax: 021/3357463, Mobil: 0722645283, www.velica.ro, office@velica.ro	DA
VELICU ANCA 2003- 1275	CABINET ENPORA S.R.L. București, str. George Calinescu nr.52A, ap.1, 011694, Tel: 021 2300990; 031 1001634, Fax: 021 2302311; 031 1007927, pop@patents.ro	DA
VELȚAN LOREDANA 1999-45	INVENTA - AGENTIE DE PROPRIETATE INTELECTUALA S.R.L. București, Bdul Comeliu Coposu, nr. 7, bl. 104, sc.2, etaj 1, ap.31, sector 3, Tel : 021/3200285, Tel/Fax :021/3228325, inventa@mark-patent.ro	DA
VIRGILIUS VASILACHE 2003-1228	EDIPLAST S.R.L. Tg. Mureș, Str. Măgurei nr.25, ap.2, 0744394036 Tel/Fax: 0265/263775, moniadel@artelecom.net	DA
VIȘOIU LILIAN CĂTALIN 2003-1246	CABINET DE PROPRIETATE INDUSTRIALĂ “VIȘOIU LILIAN CĂTALIN” București, Str. Alexandru Vlahuta nr.3, bl. M48, sc.A, ap.7, sector 3, Tel/Fax: 021/3207251, GSM: 0744480657, visoiucatalin@yahoo.com,	DA
VLAD CONSTANTIN 2000-1199	VLAD CONSTANTIN Constanța, Bdul. 1 decembrie 1918 nr. 5, bl.F16, ap.34, Tel/Fax: 0241/625643, GSM: 0722 370300, e-mail: vlad@gmb.ro	DA
VOICU ALEXANDRA 1992-5	A.G.V. - AGENȚIE DE PROPRIETATE INDUSTRIALĂ SRL București, B-dul Magheru, nr. 9, sc. 2, et.9, ap. 89, sector 1, PO BOX 22-246, Tel/Fax: 021/3153684, agv-office@xnet.ro	DA

Notă: Listele privind consilierii în proprietate industrială s-au tipărit conform datelor trimise de Camera Națională a Consilierilor în Proprietate Industrială, din România. Pentru relații suplimentare, vă rugăm să vă adresați doamnei ing. Doina Țuluca.

ORDIN nr. 03/15.01.2002

În temeiul art. 6, alin. 3 din HG nr. 573/07.09.1998 și a Deciziei Prim-Ministrului nr. 45/13.03.1998, Directorul General al Oficiului de Stat pentru Invenții și Mărci emite următorul:

ORDIN

Articol unic: Lista centrelor regionale, cuprinzând datele utile și instituțiile gazdă, așa cum sunt prezentate în anexă, se publică în Buletinul Oficial de Proprietate Industrială, împreună cu prezentul Ordin.

Director General
ing. Gábor VARGA

ORDIN NR. 147/28.12.2006

privind comunicarea electronică, cu OSIM, în cadrul Centrelor Regionale
de Promovare a Protecției Proprietății Industriale

În scopul facilitării procedurilor de depunere de către solicitanți ai cererilor de înregistrare marcă,

În temeiul articolului 14 din HG 573/1998,

În aplicarea regulii 8 din HG nr. 833/1998 pentru aprobarea Regulamentului de aplicare a Legii nr. 84/1998
privind mărcile și indicațiile geografice,

În temeiul art.6 alin. 3 din HG 573 privind organizarea și funcționarea OSIM, Directorul General OSIM emite
următorul

ORDIN

Art. 1 - Începând cu data de 03 ianuarie 2007, în vederea sprijinirii solicitanților, cererile de înregistrare marcă pot
fi transmise/depuse la OSIM și prin mijloacele electronice aflate în cele 14 "Centre de promovare a Proprietății
Industriale".

În aplicarea dispozițiilor de mai sus, OSIM dotează Centrele Regionale cu aparatura multifuncțională (fax, scanner,
imprimantă, multiplicator- OKI - B2520 MFP), adecvată transmiterii și va pune la dispoziție o linie telefonică dedicată.
Aparatura pusă la dispoziție rămâne în proprietatea OSIM.

Art. 2 - Cererile de înregistrare marcă transmise pe această cale primesc un număr de intrare la Biroul de recepție
din OSIM, cu condiția receptării în bune condiții a cererii, iar acesta transmite imediat confirmarea primirii cererii și a
numărului de intrare dat în ordine cronologică, dacă transmiterea s-a făcut în interiorul orelor de program OSIM, către
centrul de la care a primit cererea.

Dacă transmiterea s-a făcut în afara orelor de program, OSIM va răspunde în următoarea zi lucrătoare.
Originalul cererii de înregistrare marcă, semnat, se transmite la OSIM în maxim 30 de zile.

Art. 3 - Dovada achitării taxei de depunere a cererii se poate transmite pe aceeași cale, ca anexă la cerere, sau
se poate efectua și din provizionul constituit de solicitant la OSIM, prin dispoziția expresă a acestuia, cu indicarea
sumelor ce trebuie reținute de OSIM pentru fiecare cerere de înregistrare marcă.

Art. 4 - Prezentul ORDIN va fi adus la îndeplinire de OSIM și va fi comunicat Centrelor Regionale de Promovare
a Proprietății Industriale prevăzute la anexa care face parte integrantă din ordin și va fi publicat în BOPI.

Director General
Gabor Varga



Director Economic
Ec. Irina VĂLEANU



Director Direcție Juridică
Cons.Jur. LILIU BULGAR

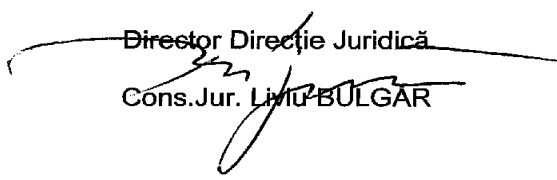

Intocmit: Florin POPA, Coordonator Centre



CENTRE REGIONALE PENTRU PROMOVAREA PROPRIETĂȚII INDUSTRIALE ÎN ROMÂNIA, ÎNFIINȚATE ÎN TERITORIU CU SPRIJINUL OFICIULUI DE STAT PENTRU INVENȚII ȘI MĂRCI

Coordonator al Centrelor regionale de Promovare a Proprietății Industriale, din partea OSIM:

Florin Popa tel: (+40-21) 315.19.66, int. 318
 fax: (+40-21) 312.38.19
 e-mail: florin.popa@osim.ro
 tel. mobil: +40 723.330.752

BACĂU

- str. Libertății, nr. 1, cod 600052, județul Bacău,
- tel: 004-0234 570010, int.104
- fax: 004-0234 571070
- mobil: 004-0744538409
- e-mail: camerabc@cciabc.ro; strategie@cciabc.ro; crppi@cciabc.ro
- www.cciabc.ro/departamente/crppi.php
- contact: cons. juridic Silviu MUNTEANU

BAIA MARE

- b-dul Independenței, nr. 4B, Baia Mare, cod 430123, județul MARAMUREȘ
- tel/fax: 004-0262 213753
- e-mail: crpppimm@bic.cdimm.org; sorin@bic.cdimm.org; carmen@bic.cdimm.org
- <http://crpppimm.cdimm.org/>
- contact: ing. Sorin IANCU
 ing. Carmen NEACSU - director centru

BIHOR

- str. Roman Ciorogariu, nr. 65, ORADEA, cod 410009, CP 211, județul BIHOR
- tel: 004-0259 417807; 004-0359417991; 004-0359417992
- fax: 004-0259 47 0015
- e-mail: secretariat@ccibh.ro
- contact: Mihaela SECARA

BISTRIȚA-NĂSĂUD

- str. Petre Ispirescu, nr. 15 A, Bistrița, cod 420081, județul BISTRIȚA-NĂSĂUD
- mail address: Oficiul Poștal 1, Căsuța Poștală 18, Bistrița 420081, județul Bistrița-Năsăud
- tel. 004-0263 230640; 004-230400; 004-210038
- fax. 004-0263 230640; 004-0263 210039
- e-mail: office@ccibn.ro sau relatii@ccibn.ro
- www.cciabn.ro
- contact: ing. Daniel Cristian BĂLAN - tel: 004-0788569243

BRĂILA

- str. Pensionatului, nr. 3, C.P. 6-42, Brăila, cod 810245, județul BRĂILA
- tel/fax: 004-0239 613716; 004-0239 613172; 004-0239 614324
- tel: 004-0239 612388
- e-mail: cciabr@brx.ssibr.ro
- contact: ing. Angela SPIRIDON

BRAȘOV

- adresa de vizitare și consultanță: Colina Universității, corp I
- mail address: Brașov, cod 500500, județul BRAȘOV, O.P.1, C.P. 298
- tel: 004-0268 412921/196
- fax: 004-0268 472241
- e-mail: totu@unitbv.ro
- www.ctib.ro
- director centru: ing. Ioan Țoțu
- contact: cons. juridic Simona HRIȚCU

CONSTANȚA

- b-dul Alexandru Lăpușneanu, nr.185 A, județul CONSTANȚA
- tel: 004-0241-618475; 004-0241 613907; 004-0241 619854;
- fax: 004-0241-619454
- e-mail: barothi@ccina.ro
- www.ccina.ro
- contact: ing. Adriana BAROTHI

COVASNA

- Sediul ASIMCOV, str. Martinovics, nr. 2, Sfântu Gheorghe, cod 520009, județul COVASNA, O.P.1, C.P. 167
- tel/fax: 004-0267 318152
- e-mail: stanciu@planet.ro
- contact: ing. Adelina STANCIU - telefon: 004-0744435291

CRAIOVA

- str. Libertății, nr. 19, corp Administrativ Universitate, camera 208-209, Craiova, cod 200583, județul DOLJ
- mail address: CP. 609, Oficiul Poștal 6 (OP 6), Craiova
- tel/fax: 004-0251 534880
- e-mail: inventii@administrativ.ucv.ro, ghmanolea@em.ucv.ro sau gmanolea@gmail.com
- www.central.ucv.ro/newwebpg/ciitt/CRPPI.htm sau <http://em.ucv.ro/cercetare/ciitt>
- contact: prof. dr. ing. Gheorghe MANOLEA - tel: 004-0744771432

GALAȚI

- str. Mihai Bravu, nr. 46, Galați, cod 800208, sediul Camerei de Comerț, județul GALAȚI
- tel: 004-0236 460312; 004-0236 473580;
- fax: 004-0236 460650
- e-mail: camcomin1@xnet.ro
- www.cciagl.xnet.ro
- responsabil centru: dr. ing. Dumitru GHECENCO, tel: 004- 0236407049
- fax: 0236306181
- e-mail: fpdpigl@yahoo.com

IAȘI

- Universitatea Gheorghe Asachi, sediul Institutului Național de Inventică, b-dul CAROL, nr.3-5, C.P. 727- IAȘI -3, cod 700506, județul IAȘI
- tel/fax 004-0232 214763
- e-mail: bplaht@athena.mt.tuiasi.ro
- contact: prof. univ. dr. ing. Boris PLAHTEANU

SUCEAVA

- str. Universității, nr. 15-17, Suceava, cod 720229, județul SUCEAVA
- tel. 004-0230 521506; 004-0230520099
- fax: 004-0230 520099; 004-0230521506
- e-mail: ccisv@ccisv.ro; ovidon@ccisv.ro; sebastian@ccisv.ro
- contact: ing. Sebastian PĂDURARU - tel: 004-0741221494

TÂRGU-MUREȘ

- Centrul Regional de Promovare a Protecției Proprietății Industriale, str. Henri COANDĂ, nr. 1, Târgu-Mureș, cod 540048, județul MUREȘ
- tel: 004-0365806829; 004-0265269522
- fax:004-0265269522
- e-mail: crpppi@rdslink.ro; office@patlib-mures.ro
- www.patlib-mures.ro
- coordonator: dl. Adrian PLESA - Director General
- contact: ing. Adrian PLESA
chim. Mircea POP

TIMIȘ

- Sediul lucrativ - str. Piața Victoriei, nr. 3, parter, sediu al CCIA Timiș, Timișoara, cod 300030, județul TIMIȘ
- tel: 004-0256 497136
- fax. 004-0256 219173
- e-mail: Aurelia.Chira@cciat.ro; ru@cciat.ro
- www.cciat.ro
- contact: ing. Aurelia CHIRA, consilier; tel. mobil: 004-0745 422896

Colegiul de redacție

Alice Mihaela Postăvaru - *Șef Serviciu Desene și Modele Industriale*

Cristina-Maria Bararu - *Șef Serviciu Editură - Tipografie*

Mihaela Târcolea - *Consilier editorial*

Elena Graciov - *Referent, Serviciul Desene și Modele Industriale*

Cristina Militaru - *Redactor responsabil BOPI - Secțiunea DMI*

Mira Negoită - *Tehnoredactor*



Editare și tehnoredactare computerizată: **Editura OSIM®**

Coperta: *Cristina-Maria Bararu*

Tiparul executat sub comanda nr. 29/2007, la

Tipografia OFICIULUI DE STAT PENTRU INVENȚII ȘI MĂRCI, BUCUREȘTI

Inscripționat la: Tipografia O.S.I.M. sub comada nr. 30 /20.03.2007

Dirrecția - Redacția - Administrația
OFICIUL DE STAT PENTRU INVENȚII ȘI MĂRCI
Str. Ion Ghica nr. 5, Sector 3, telefon: + 40 21 315.19.66;
fax: + 40 21 312.38.19
e-mail: office@osim.ro [http: www.osim.ro](http://www.osim.ro)
BUCUREȘTI - ROMÂNIA

Tehnoredactare și tipar: OFICIUL DE STAT PENTRU INVENȚII ȘI MĂRCI