

**OFICIUL DE STAT  
PENTRU  
INVENȚII ȘI MĂRCI**

**ROMÂNIA**



**BULETIN OFICIAL  
DE  
PROPRIETATE  
INDUSTRIALĂ**

**Secțiunea  
DESENE ȘI MODELE INDUSTRIALE  
(Design industrial)**

**Nr. 5/2007**



OFICIUL DE STAT PENTRU INVENȚII ȘI MĂRCI

# **BULETIN OFICIAL DE PROPRIETATE INDUSTRIALĂ**

**SECȚIUNEA DESENE ȘI MODELE INDUSTRIALE  
(DESIGN INDUSTRIAL)**

# **5**

**Publicat la 30 mai 2007**

© Toate drepturile sunt rezervate O.S.I.M. Această publicație nu va putea fi reprodusă în tot sau în parte, în nici un mod, fără autorizație prealabilă.

# BULETIN OFICIAL DE PROPRIETATE INDUSTRIALĂ

Nr. 5

30 mai 2007

## OFICIUL DE STAT PENTRU INVENȚII ȘI MĂRCI

### *Direcția-Redacția-Administrația*

str. Ion Ghica nr.5, sector 3  
telefon: + 4021.315.19.66  
fax: + 4021.312.38.19  
e-mail: office@osim.ro  
e-mail: editura@osim.ro  
[http:// www.osim.ro](http://www.osim.ro)

BUCUREȘTI - ROMÂNIA

ISSN-1223-7728

## CUPRINS GENERAL

Prezentare BOPI .....	5
Coduri normalizate OMPI, utilizate în BOPI .....	8
Cereri de înregistrare a desenelor și modelelor industriale, depuse la O.S.I.M. ....	11
Lista cererilor de înregistrare a desenelor și modelelor industriale publicate, aranjate	
• în ordinea crescătoare a numerelor de înregistrare .....	67
• în ordinea alfabetică a solicitanților .....	70
Lista desenelor și modelelor industriale înregistrate în Registrul Național al desenelor și modelelor industriale (DMI), conform hotărârii comisiei de specialitate a O.S.I.M.	
• DMI depuse pe cale națională. ....	77
• DMI depuse pe cale internațională. ....	80
Lista cererilor de desene și modele industriale, respinse conform hotărârii comisiei de specialitate a O.S.I.M. ....	87
Lista certificatelor de înregistrare a desenelor și modelelor industriale, reînnoite și perioada de valabilitate .....	91
Modificări în situația juridică .....	95
Diverse	
• Lista consilierilor în proprietate industrială și a mandatarilor autorizați în proprietate industrială .....	103
• Centre regionale pentru promovarea proprietății industriale, în România .....	145

## SOMMAIRE

Présentation du BOPI .....	5
Codes normalisés de l'OMPI utilisés dans le BOPI .....	8
Demandes d'enregistrement des dessins et des modèles industriels déposées à l'OSIM .....	11
Liste des demandes d'enregistrement des dessins et des modèles industriels publiés,	
• ordonnée dans l'ordre croissant des numéros d'enregistrement .....	67
• ordonnés dans l'ordre alphabétique des déposants .....	70
Liste des modèles industriels enregistrés au Registre National des Dessins et des Modèles Industriels (DMI) conformément à la décision de la Commission de Spécialité de l'Office d'Etat pour les Inventions et les Marques	
• DMI déposés par voie nationale .....	77
• DMI déposés par voie internationale ...	80
Liste des demandes d'enregistrement refusées conformément à la décision de la Commission de Spécialité de l'Office d'Etat pour les Inventions et les Marques .....	87
Liste des certificats d'enregistrement des dessins et modèles industriels renouvelés et leur période de validité .....	91
Modifications dans la situation juridique du titulaire .....	95
Miscellanées	
• Liste des conseillers en propriété industrielle et des mandataires agréés en propriété industrielle .....	103
• Centres régionaux pour la promotion de la propriété industrielle en Roumanie ...	145

## CONTENTS

Introducing BOPI .....	5
WIPO normalised codes used in BOPI .....	8
Applications of registration of industrial designs filed at OSIM .....	11
List of the applications of registration of published industrial designs arranged	
• in breeder succession of registration numbers .....	67
• in alphabetical order of the depositors .....	70
Industrial designs registered in the National Register of Industrial Designs (DMI) according to the decision of the State Office for Inventions and Trademarks design commission	
• DMI deposited on international way ....	77
• DMI deposited on national way .....	80
List of the applications of registration applications refused with the decision of the State Office for Inventions and Trademarks design commission .....	87
List of certificates for registration of the renewed industrial designs and their period of validity .....	91
Changes in the owner's legal status .....	95
Miscellaneous	
• Liste of industrial property attorneys and industrial property authorized representatives .....	103
• Regional centres for the promotion of property in Romania .....	145

In Buletinul Oficial de Proprietate Industrială, cererile de înregistrare a desenelor și modelelor industriale depuse la O.S.I.M. - Sectorul desene și modele industriale, pentru care s-au constituit depozite reglementare, se publică în ordinea claselor:

- CLASA 01** - Produse alimentare
- CLASA 02** - Articole de îmbrăcăminte și mercerie
- CLASA 03** - Articole de voiaj, cutii, umbrele și obiecte personale, necuprinse în alte clase
- CLASA 04** - Perii
- CLASA 05** - Articole textile neconfeționate, materiale din fibre sintetice sau naturale
- CLASA 06** - Mobilier
- CLASA 07** - Articole de menaj, necuprinse în alte clase
- CLASA 08** - Articole și utilaje casnice de metal
- CLASA 09** - Ambalaje și recipiente pentru transportul sau păstrarea mărfurilor
- CLASA 10** - Ceasornicărie și alte instrumente de măsură, instrumente de control și de semnalizare
- CLASA 11** - Obiecte ornamentale
- CLASA 12** - Mijloace de transport și de ridicat
- CLASA 13** - Aparate de producere, distribuție și transformare a energiei electrice
- CLASA 14** - Aparate de înregistrare, de telecomunicații și prelucrare a informațiilor
- CLASA 15** - Mașini necuprinse în alte clase
- CLASA 16** - Articole fotografice, cinematografice sau optice
- CLASA 17** - Instrumente muzicale
- CLASA 18** - Imprimerie și mașini de birou
- CLASA 19** - Papetărie, articole de birou, materiale pentru arte, învățământ
- CLASA 20** - Echipamente pentru vânzare și publicitate, semne luminoase, indicatoare
- CLASA 21** - Jocuri, jucării, corturi și articole de sport
- CLASA 22** - Arme, articole pirotehnice, articole pentru vânătoare, pescuit sau distrugerea animalelor dăunătoare
- CLASA 23** - Instalații pentru distribuția fluidelor, instalații sanitare de căldură, de ventilație și condiționare a aerului, combustibili solizi
- CLASA 24** - Medicină și laboratoare
- CLASA 25** - Construcții și elemente de construcții
- CLASA 26** - Aparate de iluminat
- CLASA 27** - Tutun și articole pentru fumători
- CLASA 28** - Produse farmaceutice sau cosmetice, articole și instrumente pentru toaletă
- CLASA 29** - Dispozitive și echipamente contra incendiilor, pentru prevenirea accidentelor sau salvare
- CLASA 30** - Articole pentru îngrijirea sau întreținerea animalelor
- CLASA 31** - Mașini și aparate pentru prepararea mâncărilor și a băuturilor, necuprinse în alte clase
- CLASA 99** - Diverse

---

\* Conform Aranjamentului de la Locarno, din 8 octombrie 1968, revizuit în 1998.

CONDIȚII DE VÂNZARE A  
BULETINULUI OFICIAL DE PROPRIETATE INDUSTRIALĂ

Buletinul Oficial de Proprietate Industrială se poate obține de la **Oficiul de Stat pentru Invenții și Mărci**, str. Ion Ghica nr. 5, sector 3, București.

- Relații despre condițiile anuale de abonare le puteți obține de la O.S.I.M., telefon +4021.315.19.66, +4021315.19.64, +4021314.59.66, +4021314.59.54, interior 203 sau 275.
- Prețul unui abonament la publicația BOPI- DMI este de 465 RON.
- Prețul unui exemplar individual este de 46,5RON/număr, în limita stocurilor disponibile.
- În cazul în care vor interveni modificări ale prețurilor, acestea vor fi anunțate.

- Începând cu data de 1 septembrie 2004, contul OSIM este:
  - IBAN RO 89TREZ 7005025XXX000278, Direcția de Trezorerie și Contabilitate Publică a Municipiului București (DTCPMB)
  - cod fiscal 4266081.

- Începând cu data de 1 ianuarie 2006, conturile IBAN OSIM de la Banca Comercială Română, Sucursala Doamnei, sunt:

	CONT IBAN NOU	CONT IBAN VECHI
- cont LEI	IBAN RO49RNCB0080005630320001	IBAN RO56RNCB5025000007740001
- cont USD	IBAN RO22RNCB0080005630320002	IBAN RO29RNCB5025000007740002
- cont EUR	IBAN RO38RNCB0080005630320005	IBAN RO61RNCB5025000007740008
- cont CHF	IBAN RO65RNCB0080005630320004	IBAN RO45RNCB5025000007740005

Programul de lucru cu publicul, al Registraturii O.S.I.M., este următorul:

luni - joi:	8,30 - 16,00
vineri:	8,30 - 13,30

# **CERERI DE ÎNREGISTRARE A DESENELOR ȘI MODELELOR INDUSTRIALE DEPUSE**

(conform Legii nr. 129/29.12.1992 privind protecția  
Desenelor și Modelelor Industriale)

În cuprins, sunt publicate cererile pentru care s-a cerut protecția în România, inclusiv cele conform Aranjamentului de la Haga, pentru care România a fost desemnată, și care au fost publicate în Buletinul Internațional de Desene și Modele Industriale.

Publicarea cererilor internaționale în Buletinul Oficial de Proprietate Industrială se face gratuit, cuprinzând doar datele bibliografice, și nu produce efecte juridice, scopul fiind informarea persoanelor interesate.

\*

\* \*

The applications requesting protection of industrial designs in Romania are published, the ones under the Hague Agreement for which Romania has been designated included which applications have been published in the International Bulletin of Industrial Designs.

Publication of international applications in the Official Bulletin of Industrial Property is free of charge and only comprises the bibliographic data and produces no legal effects, its aim being that of informing the interested persons.



### Extras din codurile normalizate ale Organizației Mondiale a Proprietății Intelectuale - OMPI - (norma ST3)

referitoare la organizațiile internaționale și țările care eliberează sau înregistrează titluri de proprietate industrială și care se regăsesc frecvent în Buletinul Oficial de Proprietate Industrială (lista este actualizată de OMPI, în aprilie 2007).

AD - Andora	EG - Egipt	KH - Cambodgia	RW - Ruanda
AE - Emiratele Arabe Unite	EH - Sahara Occidentală <sup>3</sup>	KI - Kiribati	SA - Arabia Saudită
AF - Afganistan	EM - Oficiul pentru	KM - Comore (Insule)	SB - Insulele Salomon
AG - Antigua și Barbuda	Armonizarea Pieței	KN - Saint Kitts și Nevis	SC - Seychelle
AI - Anguilla	Interne (Mărci și	KP - Republica Populară	SD - Sudan
AL - Albania	Modele Industriale)	Democrată Coreea	SE - Suedia
AM - Armenia	(OHIM)	KR - Republica Coreea	SG - Singapore
AN - Antilele Olandeze	EP - Oficiul European de	KW - Kuweit	SH - Sfânta Elena
AO - Angola	Brevete (OEB) <sup>1</sup>	KY - Insulele Caimane	SI - Slovenia
AP - Organizația Regională	ER - Eritreea	KZ - Kazahstan	SK - Republica Slovacă
Africană de Proprietate	ES - Spania	LA - Laos (Republica	SL - Sierra Leone
Intelectuală (ARIPO) <sup>1</sup>	ET - Etiopia	Democrată)	SM - San-Marino
AR - Argentina	FI - Finlanda	LB - Liban	SN - Senegal
AT - Austria	FJ - Fidji	LC - Santa Lucia	SO - Somalia
AU - Australia	FK - Insulele Falkland	LI - Lichtenstein	SR - Suriname
AW - Aruba	(Malvine)	LK - Sri Lanka	ST - Sao Tomee și Principe
AZ - Azerbaidjan	FO - Insulele Feroe	LR - Liberia	SV - Salvador
BA - Bosnia-Herzegovina	FR - Franța	LS - Lesotho	SY - Siria
BB - Barbados	GA - Gabon	LT - Lituania	SZ - Elveția
BD - Bangladesh	GB - Anglia	LU - Luxemburg	
BE - Belgia	GC - Oficiul de Brevete al	LV - Letonia	
BF - Burkina Faso	Consiliului de Cooperare	LY - Libia	
BG - Bulgaria	pentru Statele Arabe din	MA - Maroc	TC - Insulele Turques
BH - Bahrein	Golf (GCC)	MC - Monaco	și Caiques
BI - Burundi	GD - Grenada	MD - Republica Moldova	TD - Ciad
BJ - Benin	GE - Georgia	ME - Muntenegru	IG - Togo
BM - Bermude	GG - Guernsey	MG - Madagașcar	TH - Thailanda
BN - Brunei Darussalam	GH - Ghana	MK - Macedonia	TJ - Tajikistan
BO - Bolivia	GI - Gibraltar	ML - Mali	TL - Timor - Leste <sup>6</sup>
BR - Brazilia	GL - Groelanda	MM - Mianmar	TM - Turkmenistan
BS - Bahamas	GM - Gambia	MN - Mongolia	TN - Tunisia
BT - Bhutan	GN - Guineea	MO - Macao	TO - Tonga
BV - Insula Bouvet	GQ - Guineea Ecuatorială	MP - Insulele Mariana de Nord	TR - Turcia
BW - Botswana	GR - Grecia	MR - Mauritania	TT - Trinidad-Tobago
BX - Oficiul din Benelux pentru	GS - Georgia de Sud și	MS - Montserrat	TV - Tuvalu
Proprietate Intelectuală	Insulele Sandwich	MT - Malta	TW - Taiwan (Provincie
(BOIP) <sup>2</sup>	GT - Guatemala	MU - Maurice	Chineză)
BY - Belarus	GW - Guineea-Bissau	MV - Maldive	TZ - Republica Unită
BZ - Belize	GY - Guiana	MW - Malawi	a Tanzaniei
CA - Canada	HK - Hong-Kong	MX - Mexic	
CD - Republica Democrată	HN - Honduras	MY - Malaezia	UA - Ucraina
Congo	HR - Croația	MZ - Mozambic	UG - Uganda
CF - Republica Centrafricană	HT - Haiti	NA - Namibia	US - Statele Unite ale Americii
CG - Congo	HU - Ungaria	NE - Niger	UY - Uruguay
CH - Elveția	IB - Biroul Internațional	NG - Nigeria	UZ - Uzbekistan
CI - Coasta de Fildeș	al Organizației Mondiale	NI - Nicaragua	
CK - Insulele Cook	de Proprietate Industrială	NL - Olanda	VA - Saint-Siège
CL - Chile	(OMPI) <sup>3</sup>	NO - Norvegia	VC - Saint Vincent
CM - Camerun	ID - Indonezia	NP - Nepal	et Grenadines
CN - China	IE - Irlanda	NR - Nauru	VE - Venezuela
CO - Columbia	IL - Israel	NZ - Noua Zeelandă	VG - Insulele Virgine Britanice
CR - Costa Rica	IN - India	OA - Organizația Africană de	VN - Vietnam
CU - Cuba	IQ - Irak	Proprietate Intelectuală	VU - Vanuatu
CV - Insulele Capului Verde	IR - Iran (Republica Islamică)	(OAPI) <sup>1</sup>	
CY - Cipru	IS - Islanda	OM - Oman	WO - Organizația Mondială de
CZ - Republica Cehă	IT - Italia	PA - Panama	Proprietate Intelectuală
DE - Germania <sup>4</sup>	JE - Jersey	PE - Peru	(OMPI)
DJ - Djibouti	JM - Jamaica	PG - Papua - Noua Guinee	(Biroul Internațional) <sup>5</sup>
DK - Danemarca	JO - Iordania	PH - Filipine	WS - Samoa
DM - Dominique	JP - Japonia	PK - Pakistan	XN - Institutul Nordic pentru
DO - Republica Dominicană	KE - Kenia	PL - Polonia	Brevete (NPI)
DZ - Algeria	KG - Kirghistan	PT - Portugalia	YE - Yemen
EA - Organizația Euroasiatică		PW - Insulele Palau	
a Brevetului <sup>1</sup>		PY - Paraguay	
EC - Ecuador		QA - Qatar	
EE - Estonia		QZ - Oficiul European pentru	ZA - Africa de Sud
		Comunitatea Soțiilor de	ZM - Zambia
		plante (CPVO)	ZW - Zimbabue
		RO - România	
		RS - Serbia	
		RU - Federația Rusă	

- Organizații interguvernamentale (oficii regionale de brevete) ce acționează în folosul anumitor State Contractante, în cadrul PCT (Tratatul de Cooperare în domeniul brevetelor). În cazul Oficiului European de Brevete, acționează, de asemenea, ca Autoritate Internațională de Cercetare și Autoritate Internațională de Examinare Preliminară, în cadrul PCT.
- Oficiul din Benelux pentru Proprietate Intelectuală (BOIP) (înainte, Oficiul pentru Mărci înregistrate și Modele industriale) a înlocuit oficiile naționale din Belgia, Luxemburg și Olanda, în ceea ce privește orice activitate care are legătură cu mărcile, desenele și modelele industriale.
- Nume provizoriu.
- În bazele de date electronice ale Registrului Internațional de Mărci, Biroul Internațional al OMPI folosește următoarele coduri adiționale, diferite de codurile active ale Standardului ST.3: "DD" pentru a desemna Germania fără teritoriul care, înainte de 3 octombrie 1990, a constituit Republica Federală Germania; "DT" pentru a desemna Germania fără teritoriul care, înainte de 3 octombrie 1990, a constituit Republica Democrată Germania.
- Codul "WO" este utilizat în legătură cu publicarea internațională sub PCT (Tratatul de Cooperare în domeniul brevetelor) (PCT), a cererilor internaționale, înregistrate la orice Oficiu receptor, membru PCT, dar, în aceeași măsură, și în legătură cu publicarea depozitelor modelelor industriale, în cadrul Acordului de la Haga privind Depozitul Internațional al Modelelor Industriale. În această privință, referirea se face la codul INID (33) acordat în Standardele WIPO ST.9 și ST.80. Codul "WO" este, de asemenea, potrivit pentru a fi folosit în ceea ce privește înregistrarea internațională a mărcilor, în cadrul Acordului de la Madrid și al Protocolului de la Madrid privind Înregistrarea internațională a Mărcilor. Codul "IB" este folosit în ceea ce privește primirea cererilor internaționale, în cadrul PCT, înregistrate de Biroul Internațional al OMPI, având și rolul de Oficiu receptor, membru PCT.
- Cod - "TL" - adoptat în data de 20 mai 2002.

**CERERI DE ÎNREGISTRARE A  
DESENELOR ȘI MODELELOR INDUSTRIALE,  
DEPUSE LA O.S.I.M.**

**CODURILE INID** ale cererilor de certificat de înregistrare a desenelor și modelelor industriale au următoarea semnificație:

- (21) Numărul depozitului național:
- (22) Data depozitului național:
- (43) Data publicării:
- (71) Numele și adresa solicitantului:
- (74) Numele și adresa mandatarului:
- (72) Numele autorului:
- (54) Denumirea desenului/modelului:
- (28) Numărul de desene/modele:
- (51) LOC (7) CI:
- (57) Descrierea desenului/modelului:
- (80)\*Numărul de depozit internațional conform Aranjamentului de la Haga:
  - Data înregistrării internaționale:
  - Data publicării internaționale:
- (30) Prioritate invocată:
- (33) Țara:
- (32) Data:
- (31) Numărul:

---

\* Depozit internațional înregistrat conform Aranjamentului de la Haga, la care România a fost desemnată, publicat în Buletinul Internațional de Desene și Modele, care poate fi consultat integral, inclusiv reprezentările grafice, la Oficiul de Stat pentru Invenții și Mărci. Procurarea Buletinului Internațional de Desene și Modele se poate face prin abonament la Biroul Internațional O.M.P.I. - Geneva, Elveția.

## **CERERI DE ÎNREGISTRARE A DESENELOR ȘI MODELELOR INDUSTRIALE, DEPUSE LA O.S.I.M.**

În cuprins, sunt publicate toate cererile de înregistrare a desenelor și modelelor industriale, depuse la Oficiul de Stat pentru Invenții și Mărci - Serviciul Desene și Modele Industriale, pentru care s-au constituit depozite reglementare în lunile noiembrie, decembrie 2006, ianuarie, februarie, martie 2007 (cu excepția cererilor pentru care nu s-au achitat taxele legale sau sunt incomplete). **Având în vedere art. 37 din Legea nr. 129/29.12.1992 republicată**, pentru aceste cereri publicate, **persoana fizică sau persoana juridică** îndreptățită la eliberarea certificatului **beneficiază, provizoriu, de aceleași drepturi conferite titularului**, în conformitate cu prevederile **art. 33**, până la eliberarea certificatului de înregistrare, cu excepția cazurilor în care cererea de înregistrare a fost respinsă sau retrasă.

**Publicarea cererilor internaționale** în Buletinul Oficial de Proprietate Industrială - Secțiunea Desene și Modele Industriale (design industrial) **se face gratuit, cuprinzând doar datele bibliografice, și nu produce efecte juridice**, scopul fiind informarea persoanelor interesate. Depozitele internaționale înregistrate conform Aranjamentului de la Haga, la care România a fost desemnată, sunt publicate în Buletinul de Desene și Modele Internaționale nr. 12/2006. Procurarea Buletinului de Desene și Modele Internaționale se poate face, prin abonament, la Biroul Internațional O.M.P.I. - Geneva, Elveția.

Publicarea datelor bibliografice a depozitelor se va face în ordinea crescătoare a claselor și subclaselor, conform Clasificării Internaționale pentru desene și modele industriale (ediția a VII-a), conform Aranjamentului de la Locarno.

Dacă **mai multe depozite au aceeași clasă și subclasă**, publicarea datelor bibliografice se va face în **ordinea numărului de înregistrare**.

În conformitate cu **art. 24 din Legea nr. 129/29.12.1992**, **orice persoană interesată poate face opoziții** privind înregistrarea desenului sau modelului industrial, **în termen de 3 luni de la data publicării acestuia**.

În prezentarea cererilor de înregistrare a desenelor și modelelor industriale, se folosesc codurile INID și codurile țărilor, a căror semnificație este dată la pag. 8 și 10.

**CLASA 01 - PRODUSE ALIMENTARE**

(21) f 2007 0077; (22) 14.07.2006; (43) 30.05.2007;  
 (71) SOCIETE DES PRODUITS NESTLE S.A., nedeclarată,  
 Vevey, CH-1800, 1703; (74) Nestec S.A., Av. Nestle 55,  
 CH 1800, Vevey; (72) Daniel Magnin; JOHN MICHAEL  
 HALES; (54) **CIOCOLATĂ**; (28) 1; (51) 01-01; (80) DM/  
 068054/14.07.2006/31.01.2007; (30) CH/15.02.2006/132588

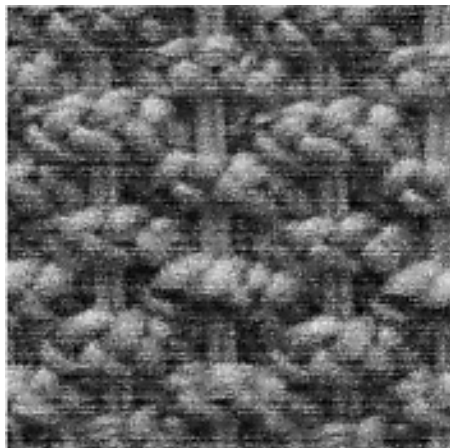

(21) f 2006 1103 - 2

**CLASA 03 - ARTICOLE DE VOIAJ, CUTII, UMBRELE ȘI  
OBIECTE PERSONALE NECUPRINSE ÎN  
ALTE CLASE**

(21) f 2007 0068; (22) 18.07.2006; (43) 30.05.2007;  
 (71) CORPACK GMBH, Elly-Staegmeyr-Str. 2, Munchen,  
 80999, 3074; (74) Haft von Puttkamer, Berngruber,  
 Karakatsanis Franziskanerstrasse 38, D-81669, Munchen;  
 (72) Jean Paul Corbeil; (54) **ETUI PENTRU PANSAMENTE  
 COSMETICE**; (28) 1; (51) 03-01; (80) DM/068 316/  
 18.07.2006/31.01.2007; (30) DE/18.01.2006/406 00 343.2

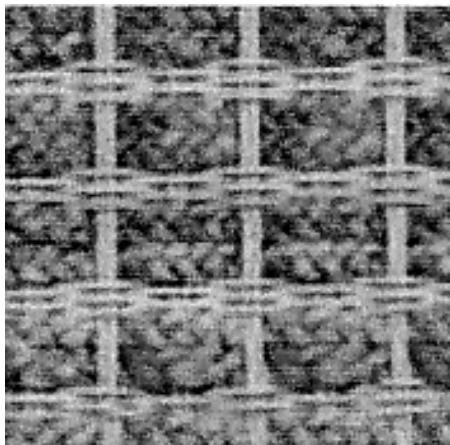

(21) f 2006 1103 - 3

**CLASA 05 - ARTICOLE TEXTILE NECONFEȚIONATE,  
MATERIALE DIN FIBRE SINTETICE  
SAU NATURALE**

(21) f 2006 1103; (22) 19.12.2006; (43) 30.05.2007;  
 (71) S.C. SHANDIZ DESIGN S.R.L., str. Aleea Aviației, nr. 1,  
 Voluntari, IF 077190, 2956; (72) Iliescu Mihaela Daiana;  
 (54) **ÎMPLETITURĂ PENTRU MOBILIER**; (28) 4; (51) 05-05

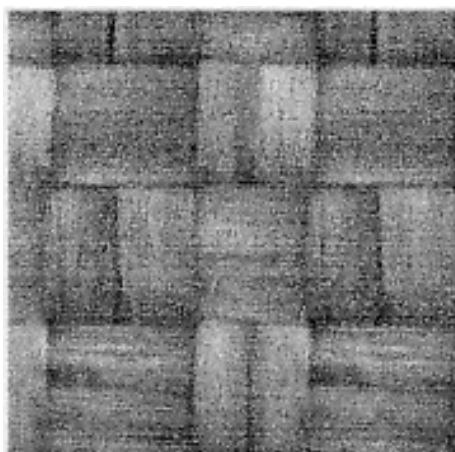

(21) f 2006 1103 - 1

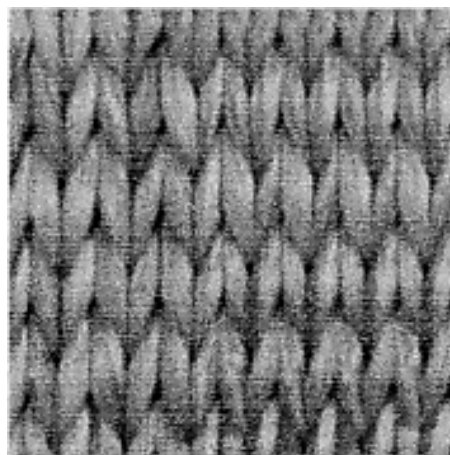

(21) f 2006 1103 - 4

(21) **f 2007 0046**; (22) 25.01.2007; (43) 30.05.2007; (71) Simo Juliana, str. Mikes Kelemen, nr. 2, Sfântu Gheorghe, CV 520028, 3045; (74) **S.C. Harcov A.P.I. S.R.L.**, str. Nicolae Iorga, nr. 61, bl. 10e, sc. B, ap. 9, CV 520031, Sfântu Gheorghe; (72) Simo Juliana; (54) **ȚESĂTURI**; (28) 3; (51) **05-05**

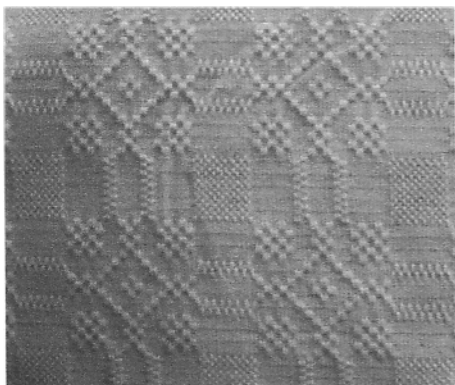

(21) f 2007 0046 - 1

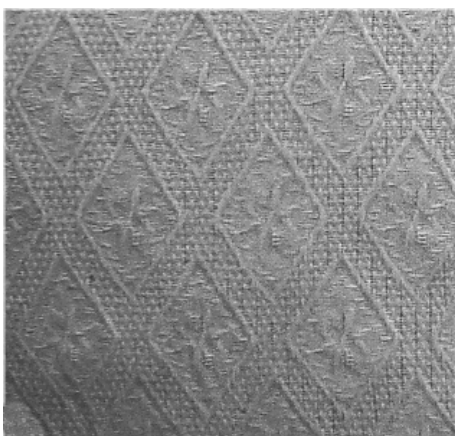

(21) f 2007 0046 - 2

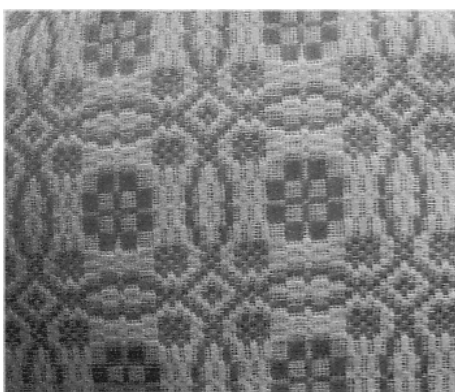

(21) f 2007 0046 - 3

(21) **f 2007 0058**; (22) 12.12.2006; (43) 30.05.2007; (71) WESTFALISCHE TEXTIL-GES.KLINGENTHAL & CO. MBH, Franz-Kleine-Strasse nr. 21-25, Salzkotten, D 33154, 362; (72) Studio La Moda; BRENNET AG.; (54) **ȚESĂTURI**; (28) 2; (51) **05-05**; (80) **DM/068 435/** 12.12.2006/ 31.01.2007

---

#### CLASA 06 - MOBILIER

(21) **f 2007 0040**; (22) 22.01.2007; (43) 30.05.2007; (71) S.C. DAMOL COM S.R.L., str. Pasteur, nr. 56, ap. 15, Cluj-Napoca, CJ 400353, 3035; (74) **Ram Consulting S.R.L.**, str. A. Bunea, nr. 28, Cluj-Napoca, CJ 3400, Cluj-Napoca; (54) **MOBILIER DE GRĂDINĂ**; (28) 3; (51) **06-01, 03**

(57) **model 1** - Fotoliu de grădină, din lemn, cu spătarul ușor înclinat, terminat în partea superioară cu o cornișă dreaptă, cu degajări, la extremități cu suport de brațe cu partea superioară mai lată. **model 2** - Banchetă de grădină, din lemn, cu spătarul ușor înclinat, terminat în partea superioară cu cornișă dreaptă cu degajări la extremități, cu suport de brațe și elemente de susținere pe mijloc. **model 3** - Masă de grădină, din lemn, dreptunghiulară, având tabla cu patru orificii care permit fixarea unei umbrelor în orice locație și două traverse inferioare, cu patru locuri de sprijin al umbrelor.



(21) f 2007 0040 - 1



(21) f 2007 0040 - 2



(21) f 2007 0040 - 3

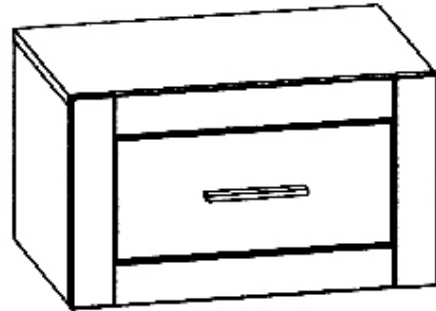

(21) f 2007 0045 - 3

---

(21) f 2007 0070; (22) 14.07.2006; (43) 30.05.2007;  
 (71) NATUZZI S.P.A., Corso Cavour, nr. 51, Bari, I 70121,  
 514; (74) **Dimitri Russo**, 37, via De Nicolo, I-70121, Bari;  
 (54) **FOTOLII ȘI CANAPELE**; (28) 19; (51) **06-01**; (80) **DM/**  
**068172/14.07.2006/31.01.2007**; (30) IT/17.01.2006/  
 BA1006O000004

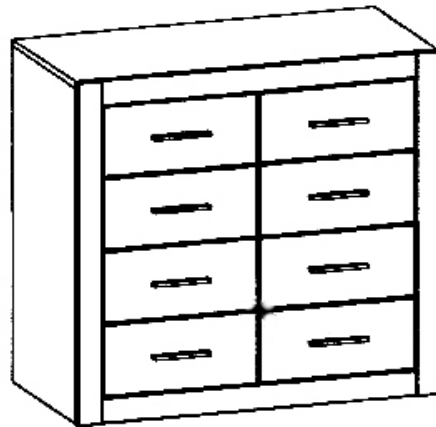

(21) f 2007 0045 - 4

---

(21) f 2007 0045; (22) 24.01.2007; (43) 30.05.2007;  
 (71) S.C. MODULO MEX S.R.L., str. Dumbrava Roșie, nr. 6,  
 Dej, CJ 405200, 1851; (74) **S.C. Raskai Mm Brevmarc**  
**Consult S.R.L.**, str. Unirii, nr. 3, bl. D8, ap. 7, CJ 405200, Dej;  
 (54) **MOBILIER**; (28) 9; (51) **06-02, 03, 04**

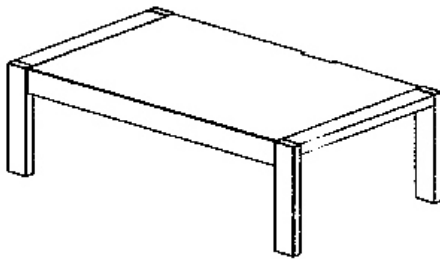

(21) f 2007 0045 - 1

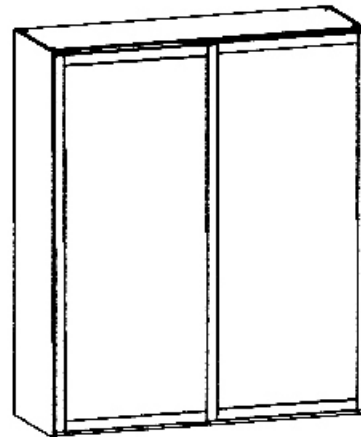

(21) f 2007 0045 - 5

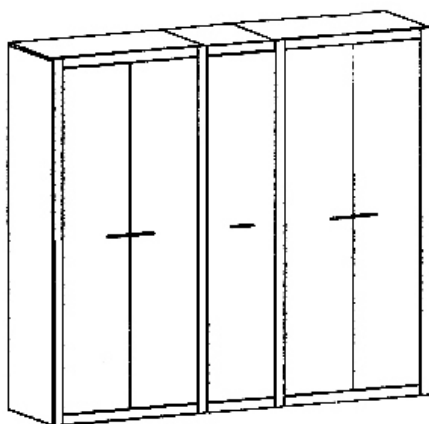

(21) f 2007 0045 - 2

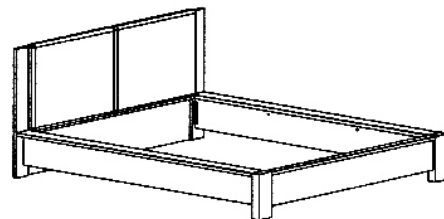

(21) f 2007 0045 - 6

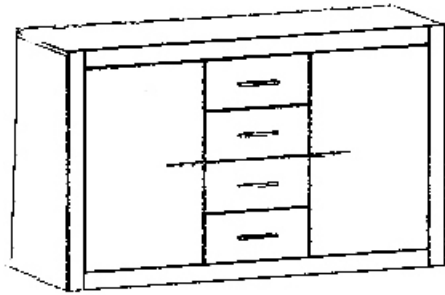

(21) f 2007 0045 - 7

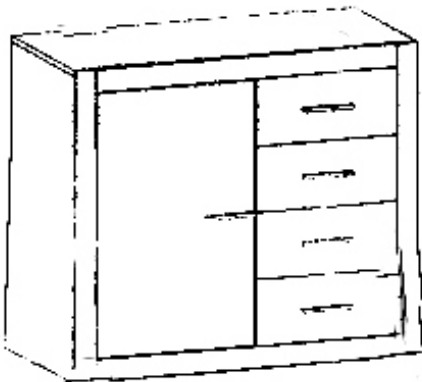

(21) f 2007 0045 - 8

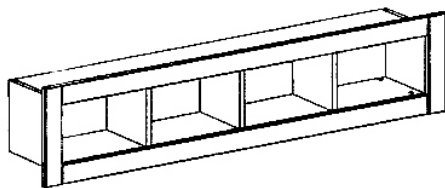

(21) f 2007 0045 - 9



(21) f 2006 1109 - 1.2

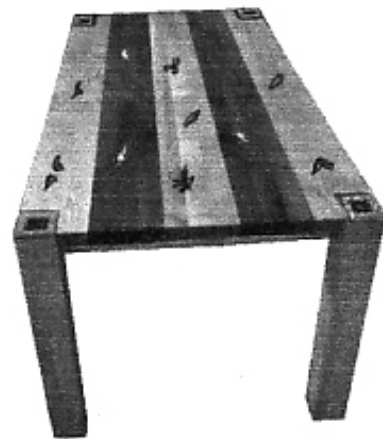

(21) f 2006 1109 - 1.3



(21) f 2006 1109 - 2.1



(21) f 2006 1109 - 2.2

---

(21) f 2006 1109; (22) 22.12.2006; (43) 30.05.2007; (71) S.C. JUSO & GRUP D.E.I. S.R.L., str. Nicolae Iorga, nr. 31, sector 1, București, B 010433, 2222; (74) **Agenție de Proprietate Industrială și Transfer Tehnologic Stoian Ion**, Republicii, bl. 46, ap. 35, NT 5550, Roman; (72) Giosu Ion; (54) **MASĂ DIN DOUĂ ESENȚE DE LEMN ȘI CU INSERȚII METALICE**; (28) 2; (51) 06-03



(21) f 2006 1109 - 1.1



(21) f 2007 0071; (22) 13.07.2006; (43) 30.05.2007;  
(71) SIEMATIC MOBELWERKE GMBH & CO. KG,  
August-Siekmann-Straße 1-5, Lohne, D-32584, 2052;  
(74) Patent Attorneys Thielking & Elbertzagen,  
Gadderbaumer Strasse 14, D-33602, Bielefeld; (72) Ulrich  
Wilhelm Siekmann; (54) FAȚADĂ PENTRU MOBILĂ; (28) 4;  
(51) 06-06; (80) DM/068 136/ 13.07.2006/ 31.01.2007

**CLASA 07 - ARTICOLE DE MENAJ NECUPRINSE  
ÎN ALTE CLASE**

(21) f 2007 0029; (22) 12.01.2007; (43) 30.05.2007; (71) THE  
COCA-COLA COMPANY, CORPORATION OF THE STATE  
OF DELAWARE, One Coca-Cola Plaza, Atlanta, Georgia,  
NW 30313, 3021; (74) S.C. Rominvent S.A., str. Ermil  
Pangratti nr. 35, et. 1, sector 1, B 011882, București; (72) Jae  
Ho Cha; RANDALL S. BROWN; Michael Antonio  
Blanchet-Ruth; DANIEL YOUNG-DOO CHUNG; (54) PAHAR  
DE BĂUT; (28) 1; (51) 07-01; (30) US/17.07.2006/29/263.154

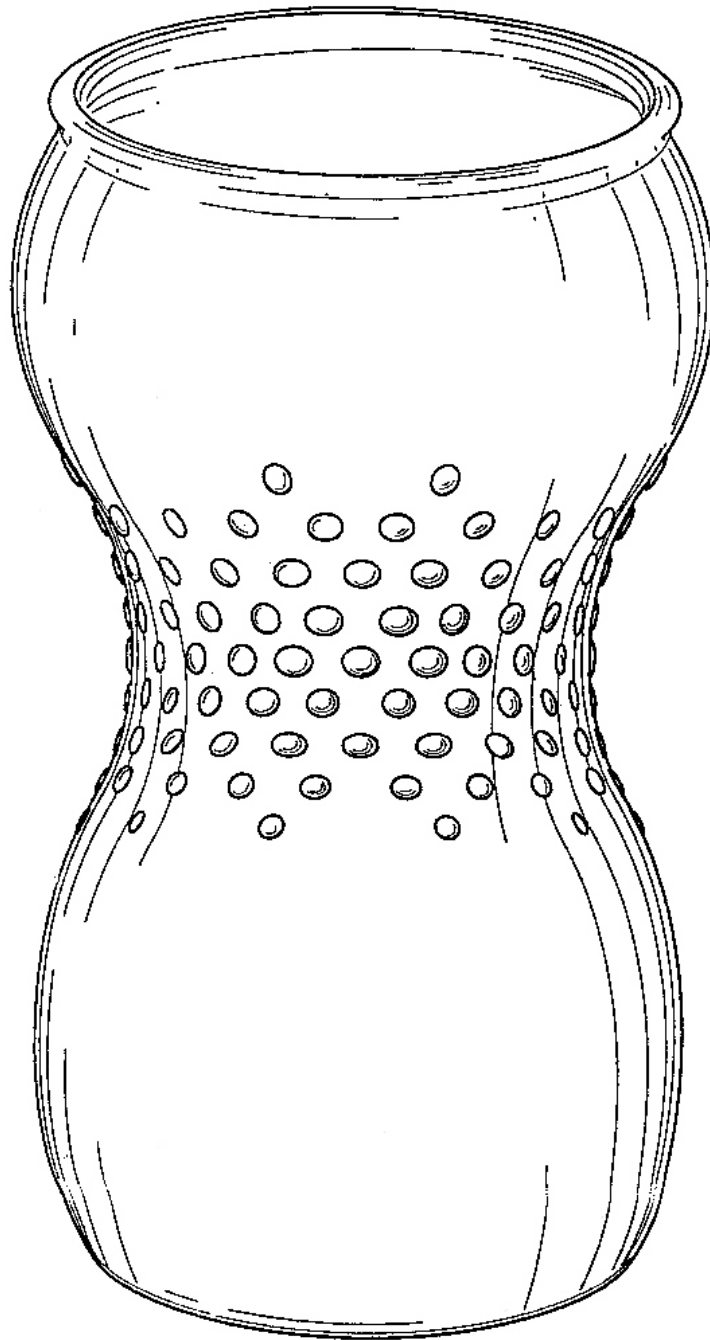

(21) f 2007 0029 - 1.1

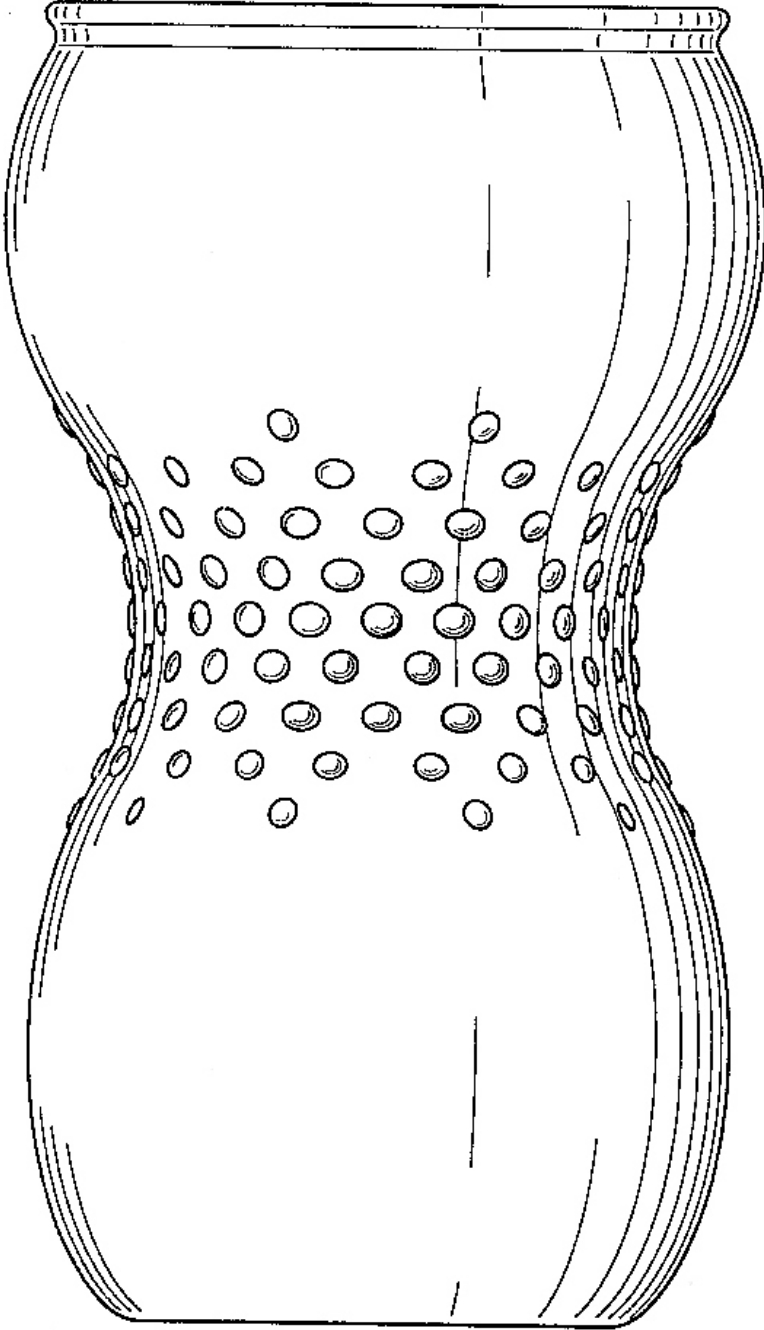

(21) f 2007 0029 - 1.2

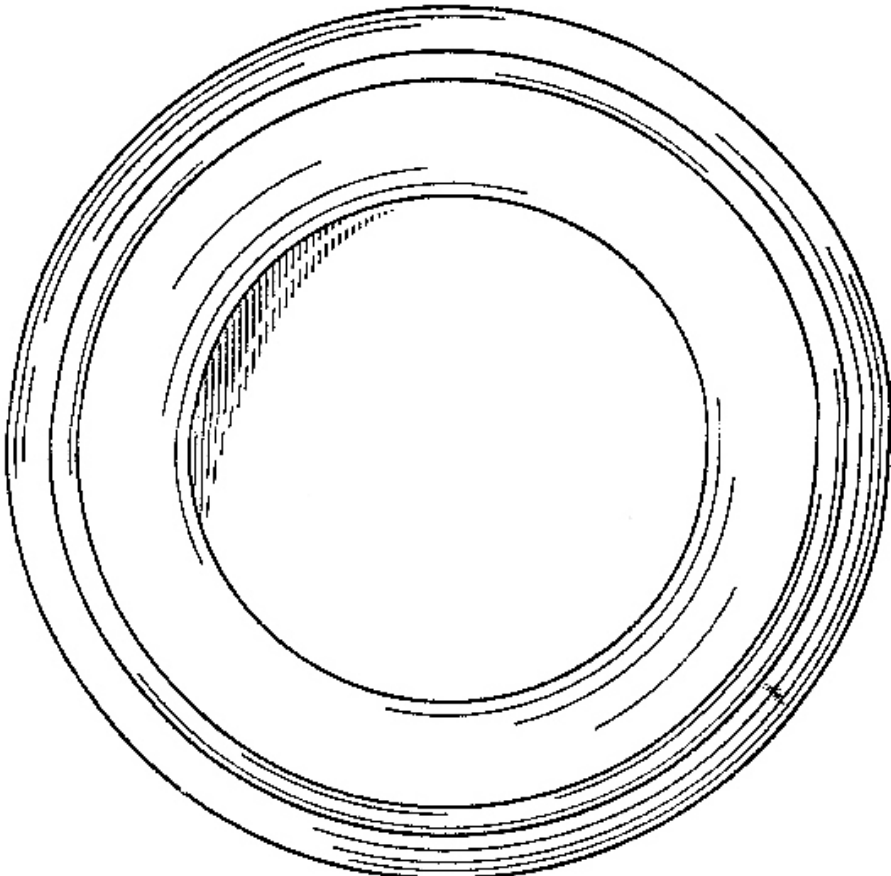

(21) f 2007 0029 - 1.3

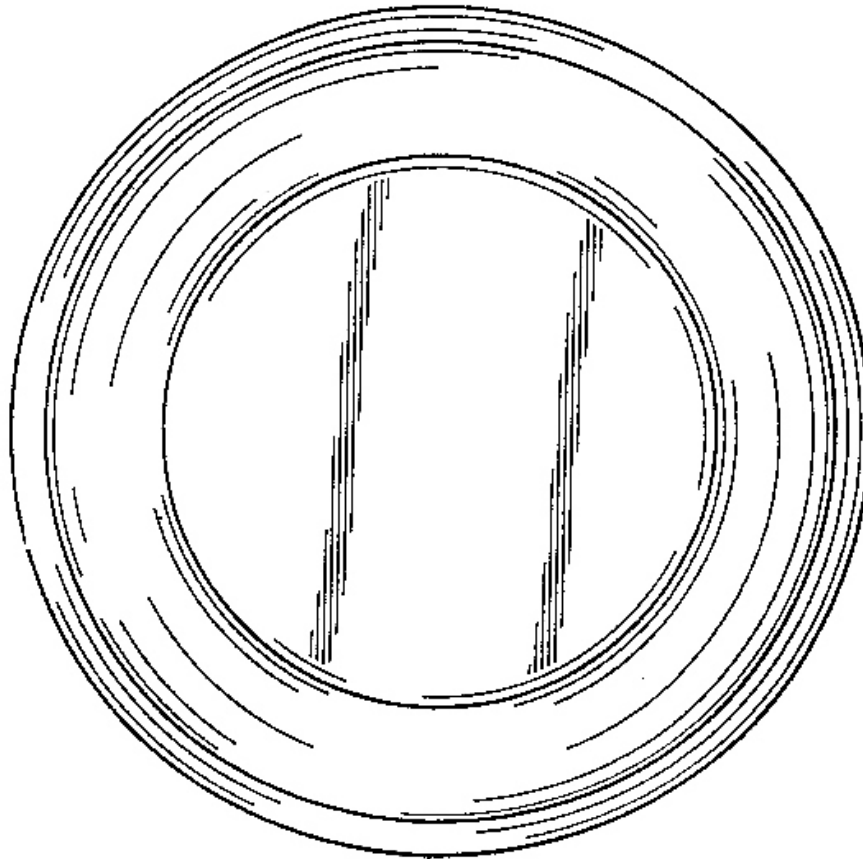

(21) f 2007 0029 - 1.4

(21) f 2007 0061; (22) 14.12.2006; (43) 30.05.2007;  
 (71) MASTRAD S.A., 16 Rue Francois Truffaut, Paris,  
 F-75012, 2707; (72) Mathieu Lion, C/o Mastrad S.A.;  
 (54) **RECIPIENT PENTRU BUCĂTĂRIE**; (28) 1; (51) 07-01;  
 (80) DM/068 396/ 14.12.2006/ 31.01.2007

(21) f 2007 0062; (22) 14.12.2006; (43) 30.05.2007;  
 (71) MASTRAD S.A., 16 Rue Francois Truffaut, Paris,  
 F-75012, 2707; (72) Anne Tanguy, C/o Mastrad Sa;  
 (54) **RECIPIENT PENTRU BUCĂTĂRIE**; (28) 1; (51) 07-01;  
 (80) DM/068 395/ 14.12.2006/ 31.01.2007

(21) f 2007 0179; (22) 15.03.2007; (43) 30.05.2007;  
 (71) S.C. DOLPLAST S.R.L., str. Gîrleşti, nr. 119, Craiova,  
 DJ 200778, 2101; (74) **Sprânceanu Nicolae**, str. Gh. Ionescu  
 Şişeşti, nr. 96, bl. E2, sc. 1, ap. 8, MH 220205, Drobeta-Turnu  
 Severin; (72) Bercu Ion; (54) **RECIPIENT GRADAT, CU  
 MÂNER ŞI CIOC**; (28) 1; (51) 07-01

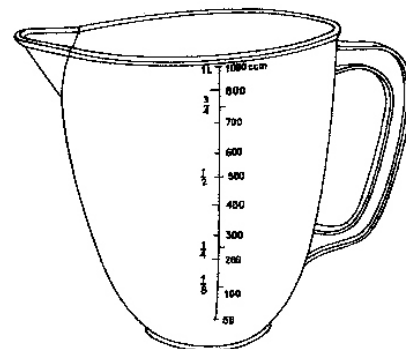

(21) f 2007 0179 - 1

(21) f 2007 0085; (22) 07.07.2006; (43) 30.05.2007;  
 (71) KONINKLIJKE PHILIPS ELECTRONICS N.V.,  
 Groenewoudseweg 1, Ba Eindhoven, NL-5621, 2360;  
 (74) **Philips Intellectual Property & Standards**, Prof.  
 Holstlaan 6, NL 5656, Eindhoven; (54) **FIER ELECTRIC DE  
 CĂLCAT CU VAPORI**; (28) 1; (51) 07-05; (80) DM/067 976/  
 07.07.2006/ 31.01.2007; (30) EM/23.01.2006/201613/29

(21) f 2007 0177; (22) 15.03.2007; (43) 30.05.2007;  
 (71) S.C. DOLPLAST S.R.L., str. Gîrleşti, nr. 119, Craiova,  
 DJ 200778, 2101; (74) **Sprânceanu Nicolae**, str. Gh. Ionescu  
 Şişeşti, nr. 96, bl. E2, sc. 1, ap. 8, MH 220205, Drobeta-Turnu  
 Severin; (72) Bercu Ion; (54) **USCĂTOR PENTRU LINGURI,  
 FURCULIŢE, CUŢITE**; (28) 1; (51) 07-05

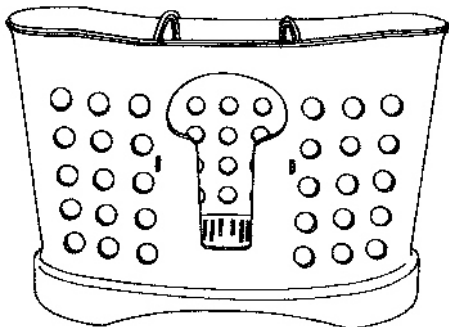

(21) f 2007 0177 - 1.1

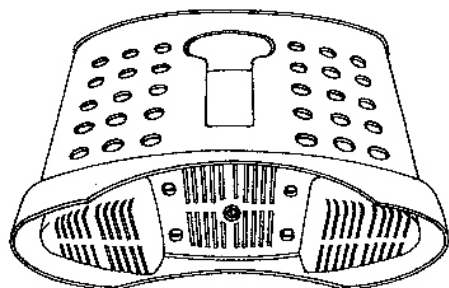

(21) f 2007 0177 - 1.2

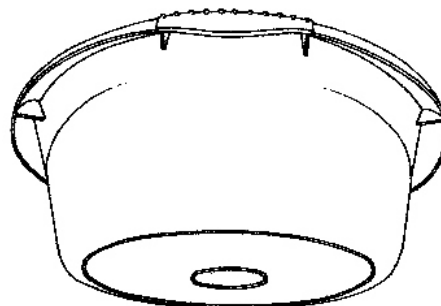

(21) f 2007 0181 - 1.2

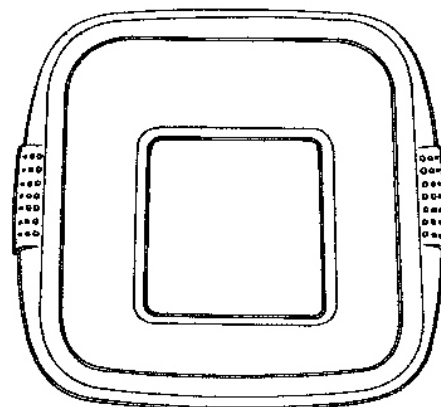

(21) f 2007 0181 - 2.1

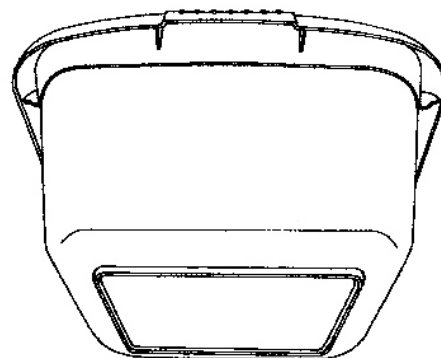

(21) f 2007 0181 - 2.2

(21) f 2007 0181; (22) 15.03.2007; (43) 30.05.2007;  
 (71) S.C. DOLPLAST S.R.L., str. Gîrleşti, nr. 119, Craiova,  
 DJ 200778, 2101; (74) **Sprânceanu Nicolae**, str. Gh. Ionescu  
 Şişeşti, nr. 96, bl. E2, sc. 1, ap. 8, MH 220205, Drobeta-Turnu  
 Severin; (72) Bercu Ion; (54) **LIGHEANE CU MÂNERE**; (28) 2;  
 (51) 07-05

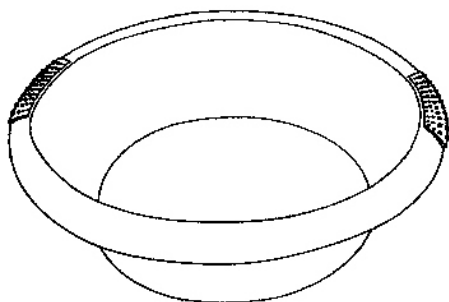

(21) f 2007 0181 - 1.1

(21) f 2007 0178; (22) 15.03.2007; (43) 30.05.2007;  
 (71) S.C. DOLPLAST S.R.L., str. Gîrleşti, nr. 119, Craiova,  
 DJ 200778, 2101; (74) **Sprânceanu Nicolae**, str. Gh. Ionescu  
 Şişeşti, nr. 96, bl. E2, sc. 1, ap. 8, MH 220205, Drobeta-Turnu  
 Severin; (72) Bercu Ion; (54) **GĂLEATĂ GRADATĂ, CU  
 CIOC**; (28) 1; (51) 07-07

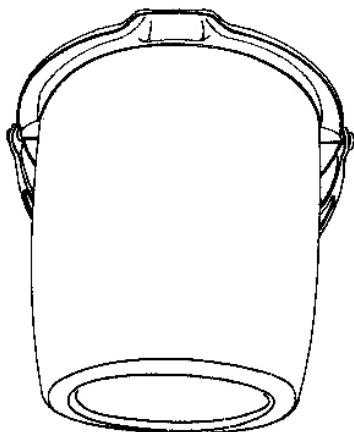

(21) f 2007 0178 - 1.1

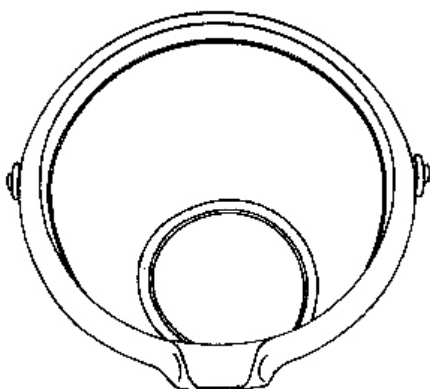

(21) f 2007 0178 - 1.2

(21) f 2007 0180; (22) 15.03.2007; (43) 30.05.2007;  
 (71) S.C. DOLPLAST S.R.L., str. Gîrleşti, nr. 119, Craiova,  
 DJ 200778, 2101; (74) **Sprânceanu Nicolae**, str. Gh. Ionescu  
 Şişeşti, nr. 96, bl. E2, sc. 1, ap. 8, MH 220205, Drobeta-Turnu  
 Severin; (72) Bercu Ion; (54) **PĂLNIE**; (28) 1; (51) **07-99**

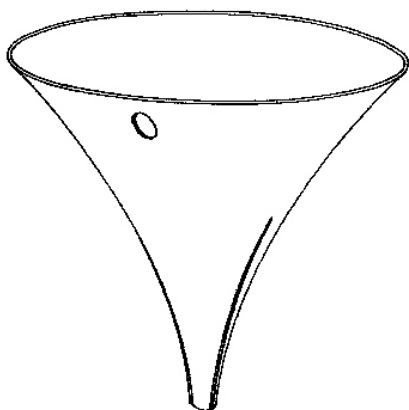

(21) f 2007 0180 - 1

**CLASA 08 - ARTICOLE ŞI UTILAJE CASNICE DE METAL**

(21) f 2007 0060; (22) 04.12.2006; (43) 30.05.2007;  
 (71) MAPED, 530 Route de Pringy, Argonay, F-74370, 1999;  
 (74) **Cabinet Germain et Maureau**, Rue Boileau, No 12,  
 F 69006, Lyon; (72) Daniel Racamier; ERIC GOSSE;  
 (54) **FOARFECE**; (28) 2; (51) **08-03**; (80) **DM/068 418/**  
 04.12.2006/31.01.2007

(21) f 2007 0074; (22) 06.07.2006; (43) 30.05.2007;  
 (71) ADOLF WURTH GMBH & CO. KG, Reinhold-Wurth-  
 Strabe nr. 12-16, Kunzelsau, D 74653, 330;  
 (74) **Patentanwalte Ruff, Wilhelm, Beier Dauster & Parter**,  
 C.P. 10 40 36, D 70035, Stuttgart; (72) Uwe Thamm;  
 (54) **USCĂTOR PENTRU PĂR**; (28) 3; (51) **08-05**;  
 (80) **DM/068 083/** 06.07.2006/ 31.01.2007; (30) EM/  
 17.01.2006/000464920;

(21) f 2006 1094; (22) 13.12.2006; (43) 30.05.2007;  
 (71) S.C. TEHNIC B. S.R.L., b-dul 16 Decembrie 1989, nr. 41,  
 ap. 8, Timişoara, TM 300218, 2946; (74) **Cabinet de**  
**Proprietate Industrială și S.R.L. - Şovar Ioan**, str. Moise  
 Dobosan, nr. 110, TM 300600, Timişoara; (72) Banc Petru;  
 (54) **SUPORTURI ANTENĂ**; (28) 7; (51) **08-08**



(21) f 2006 1094 - 1



(21) f 2006 1094 - 2

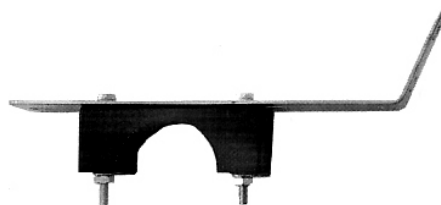

(21) f 2006 1094 - 3



(21) f 2006 1094 - 4

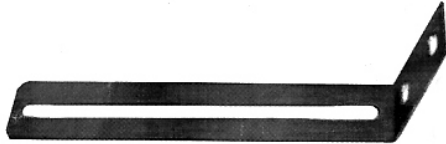

(21) f 2006 1094 - 5



(21) f 2006 1094 - 7.2



(21) f 2006 1094 - 6 (60|60)



(21) f 2006 1094 - 7.3



(21) f 2006 1094 - 7.1

---

(21) f 2006 1100; (22) 18.12.2006; (43) 30.05.2007; (71) S.C. SERIŞAN COM S.R.L., str. Nicolae Titulescu, nr. 39a, Braşov, BV 500103, 2954; (74) **S.C. Npc S.R.L. - Ioan Ţoţu**, O.P. 1, C.P. 298, BV 500500, Braşov; (72) Savatin Ioan; (54) **SUPORT FANION**; (28) 6; (51) **08-08, 11-05**



(21) f 2006 1100 - 1

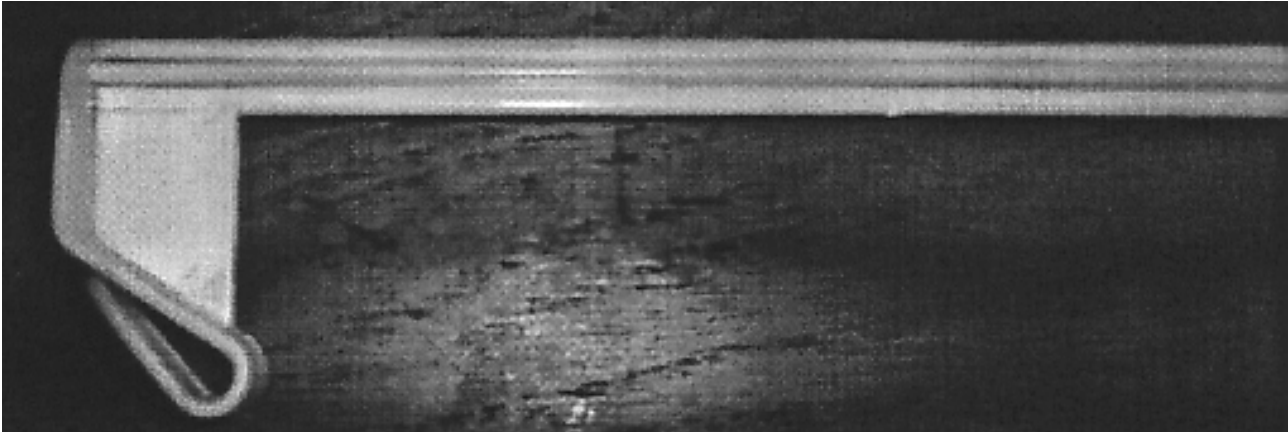

(21) f 2006 1100 - 2



(21) f 2006 1100 - 3

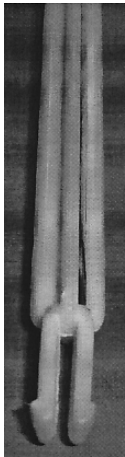

(21) f 2006 1100 - 4

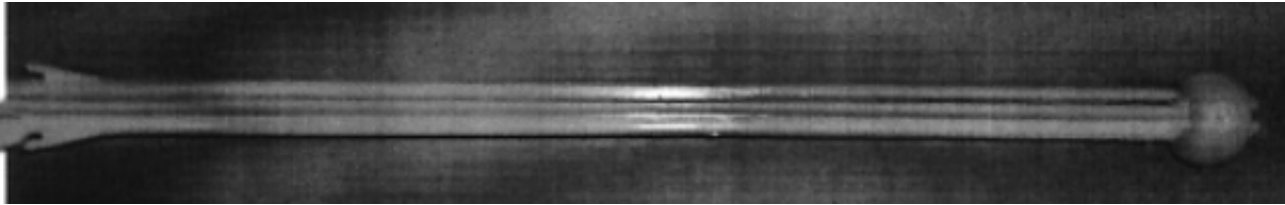

(21) f 2006 1100 - 5



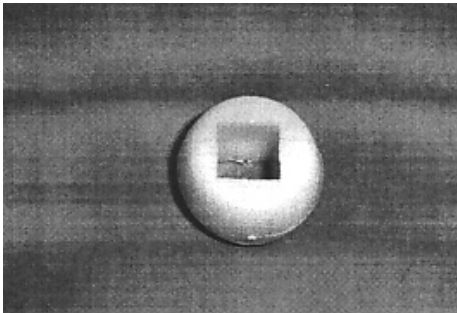

(21) f 2006 1100 - 6

(21) f 2007 0018; (22) 12.01.2007; (43) 30.05.2007;  
 (71) S.C. UPSROM S.A., str. Lunca, nr. 115, Petroșani,  
 HD 332059, 3019; (72) Nicola Gheorghe; (54) **ELEMENT  
 PENTRU STRÂNGEREA ARMĂTURILOR DE MINĂ**; (28) 1;  
 (51) 08-08

(57) **model 1** - Produsul este constituit dintr-o clemă, care urmărește ca formă profilul SG, și o bridă în formă de "U", filetată la capete. Sistemul este o construcție simplă, ușor de manevrat.

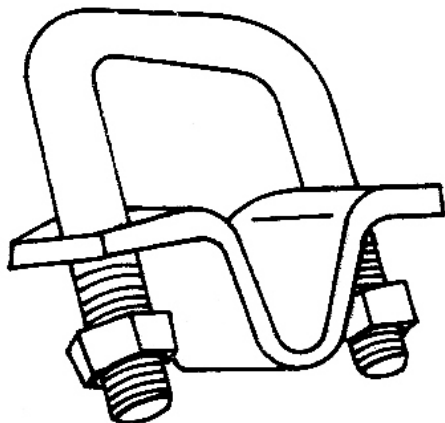

(21) f 2007 0018 - 1

**CLASA 09 - AMBALAJE ȘI RECIPIENTE PENTRU  
 TRANSPORTUL SAU PĂSTRAREA  
 MĂRFURILOR**

(21) f 2007 0033; (22) 18.01.2007; (43) 30.05.2007;  
 (71) S.C. CUMPĂNA 1993 S.R.L., str. Alexander von  
 Humboldt, nr. 10, sector 3, București, B 031472, 3028;  
 (72) Vlăsceanu Adrian Costin; FRĂSINEANU PETRICĂ  
 GABRIEL; Stănescu Cătălin Ionuț; (54) **BUTELII PET**; (28) 2;  
 (51) 09-01

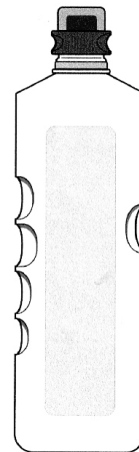

(21) f 2007 0033 - 1.1



(21) f 2007 0033 - 1.2

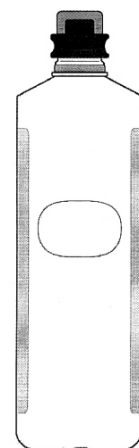

(21) f 2007 0033 - 1.3

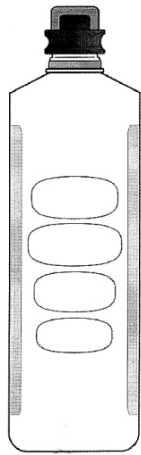

(21) f 2007 0033 - 1.4



(21) f 2007 0033 - 2

---

(21) f 2007 0063; (22) 15.12.2006; (43) 30.05.2007; (71) ULRIC DE VARENS S.A., 47, Rue Boissiere, Paris, F-75116, 2386; (74) **Sodema Conseils S.A.**, Boulevard Haussmann, F 75008, Paris; (72) Ulric Viellard; (54) **FLACON**; (28) 1; (51) **09-01**; (80) **DM/068 390/** 15.12.2006/ 31.01.2007

---

(21) f 2007 0110; (22) 20.02.2007; (43) 30.05.2007; (71) THE COCA-COLA COMPANY, CORPORATION OF THE STATE OF DELAWARE, One Coca-Cola Plaza, Atlanta, Georgia, NW 30313, 3021; (74) **S.C. Rominvent S.A.**, str. Ermil Pangratti, nr. 35, et. 1, sector 1, B 011882, București; (72) Malcolm Kinmont; YVES BEHAR; (54) **STICLE**; (28) 3; (51) **09-01**; (30) US/28.08.2006/29/248, 666

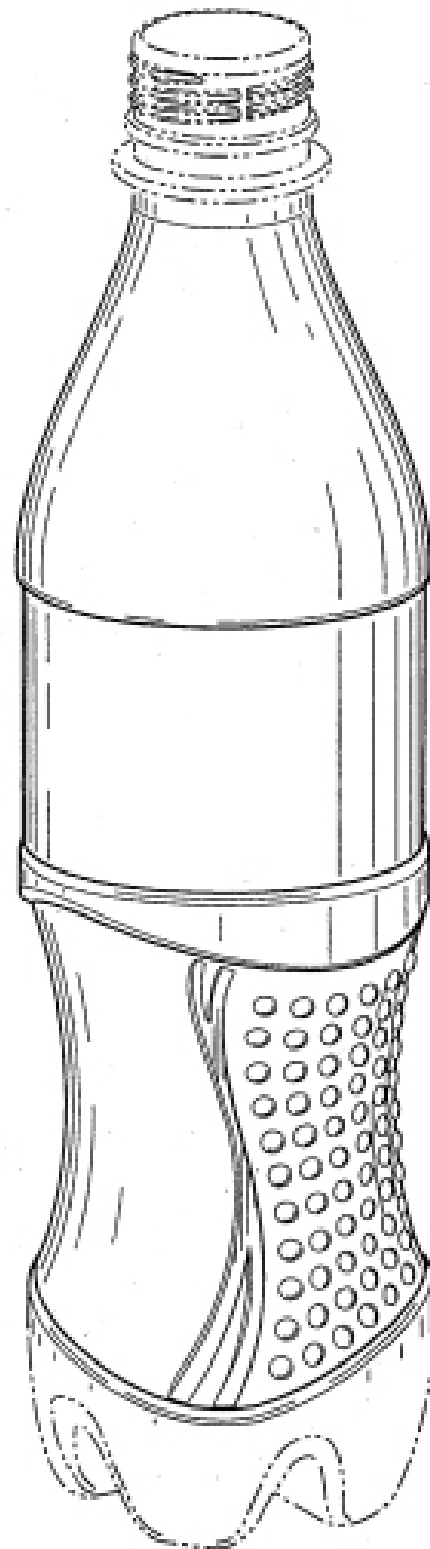

(21) f 2007 0110 - 1.1

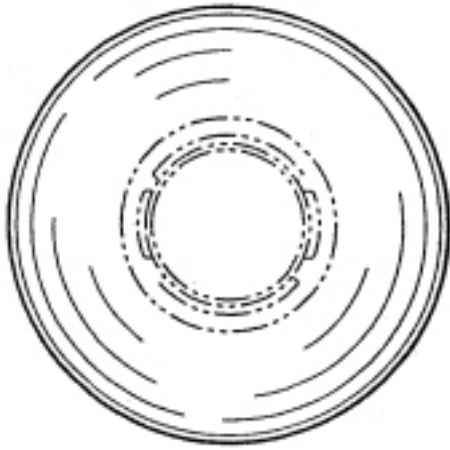

(21) f 2007 0110 - 1.2

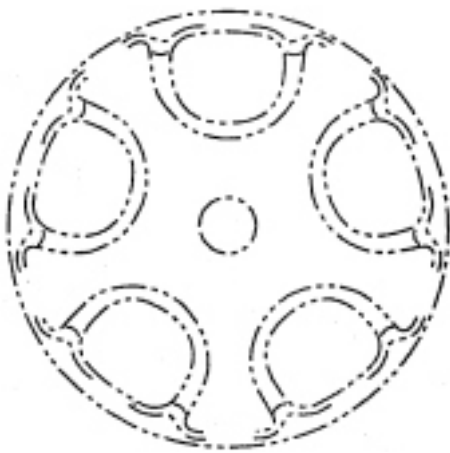

(21) f 2007 0110 - 1.3

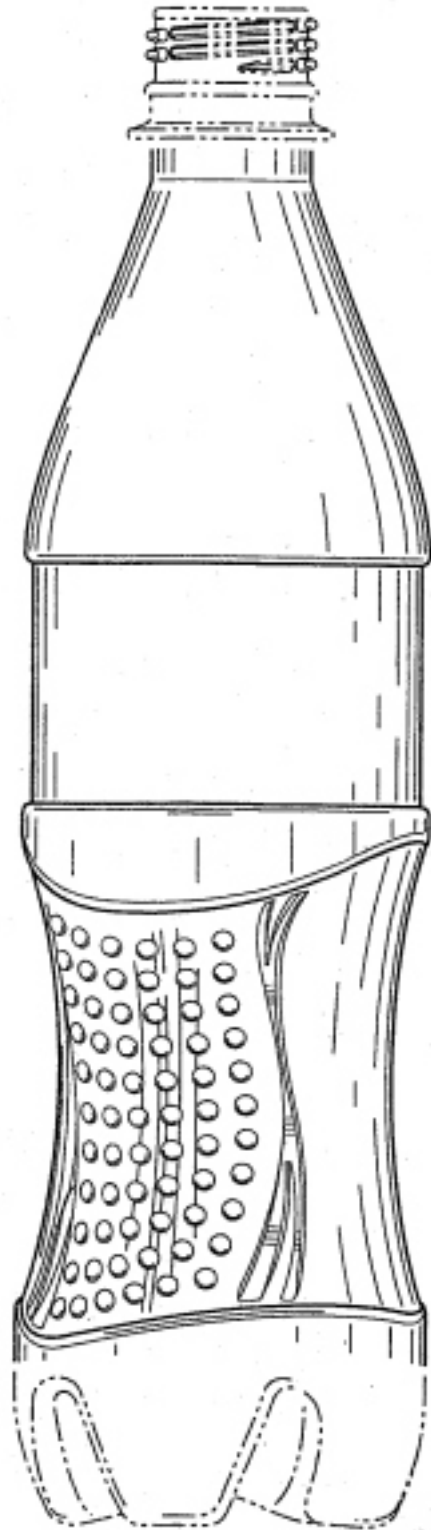

(21) f 2007 0110 - 1.4

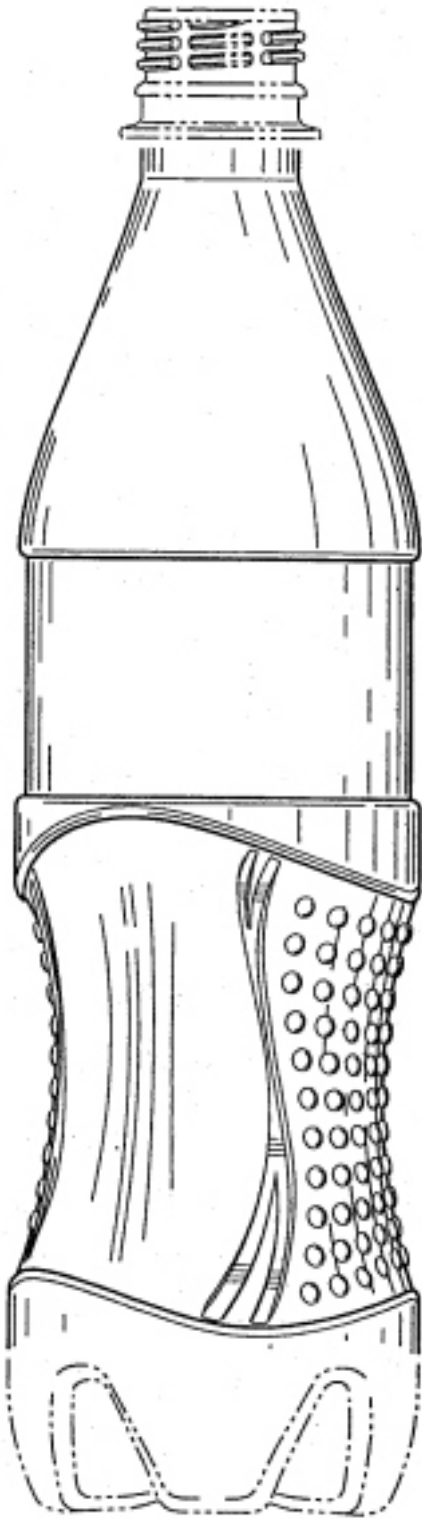

(21) f 2007 0110 - 1.5

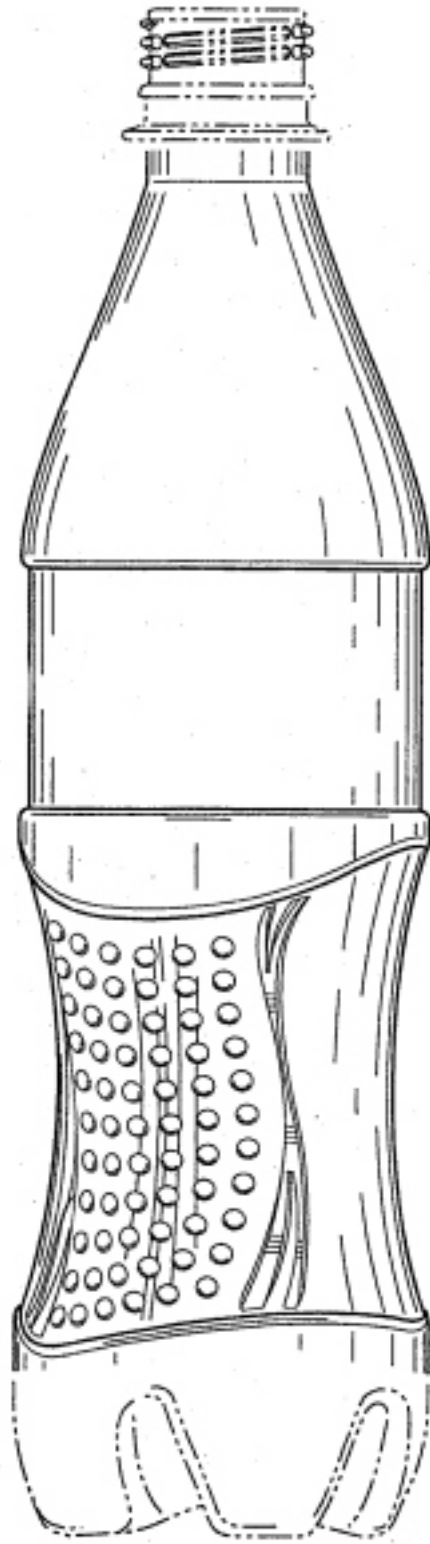

(21) f 2007 0110 - 1.6

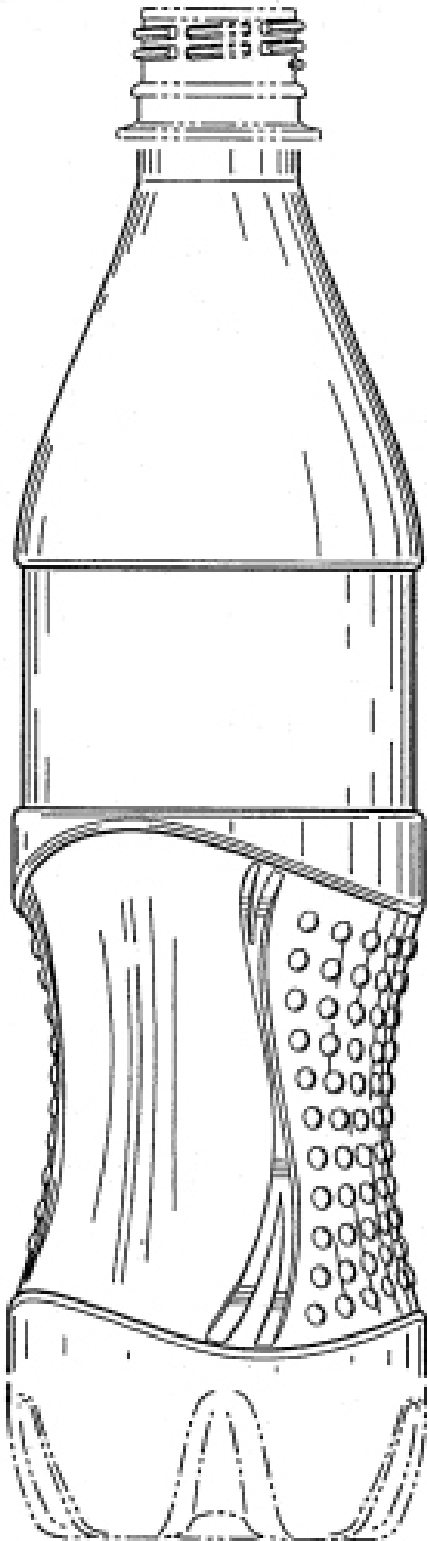

(21) f 2007 0110 - 1.7

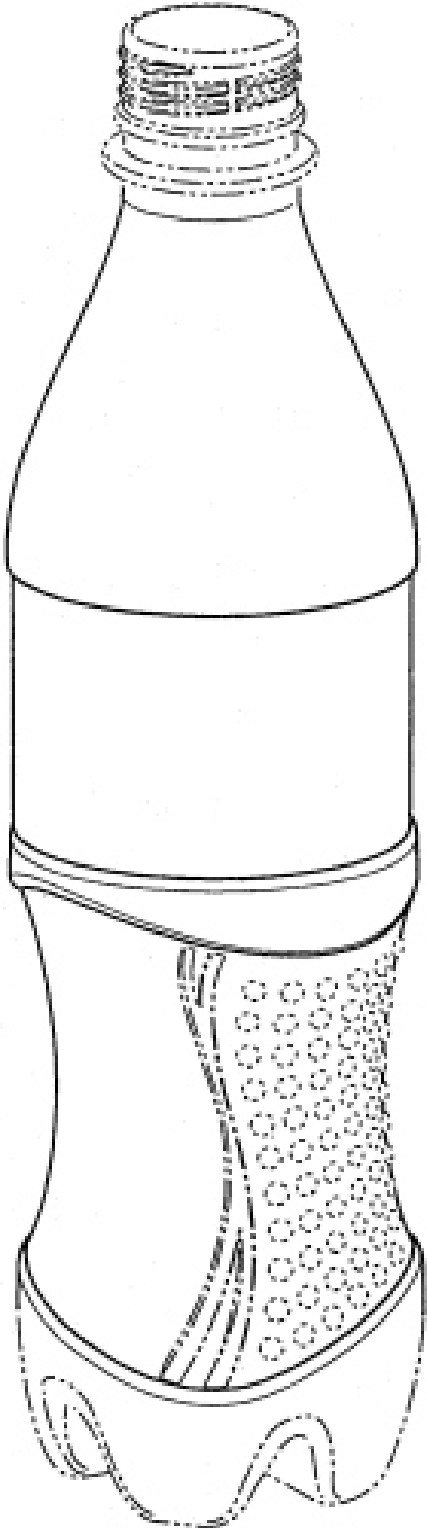

(21) f 2007 0110 - 2.1

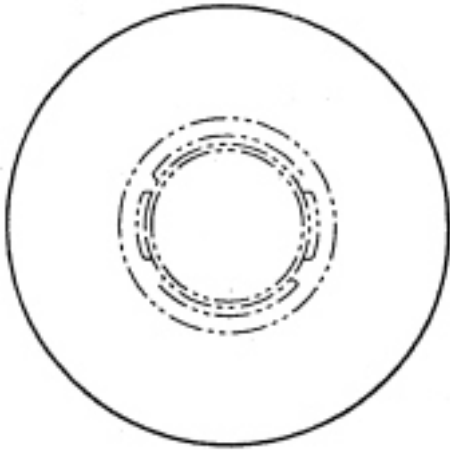

(21) f 2007 0110 - 2.2

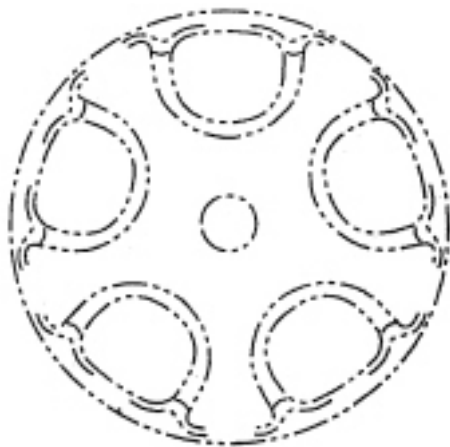

(21) f 2007 0110 - 2.3

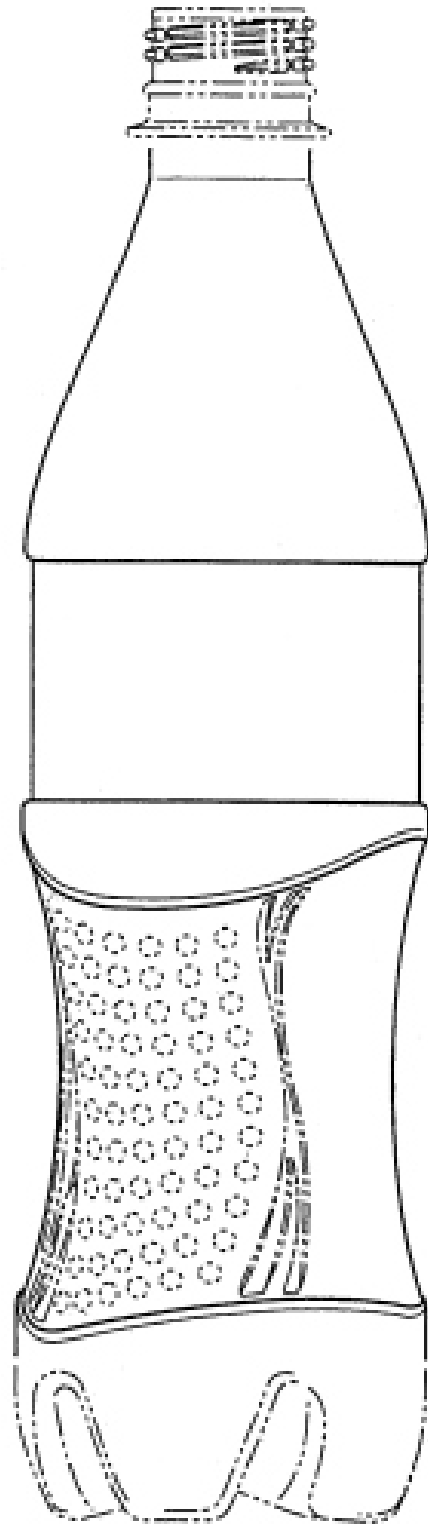

(21) f 2007 0110 - 2.4

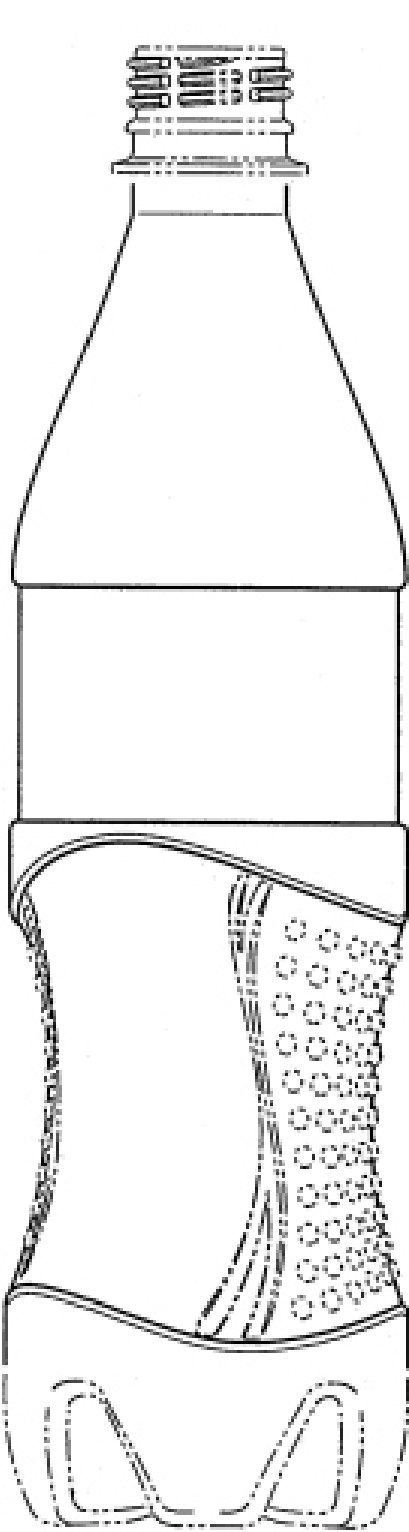

(21) f 2007 0110 - 2.5

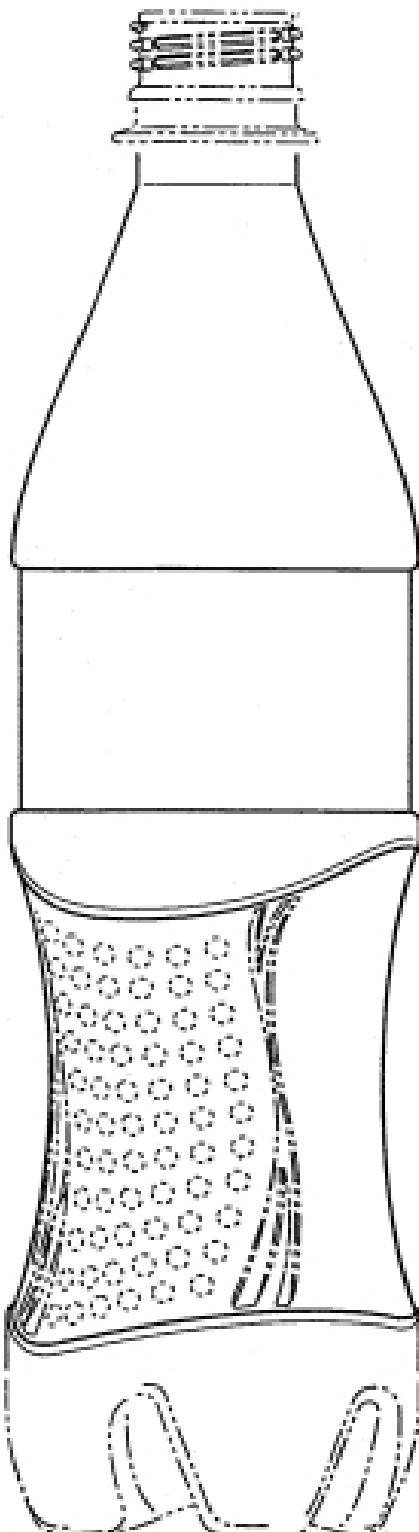

(21) f 2007 0110 - 2.6

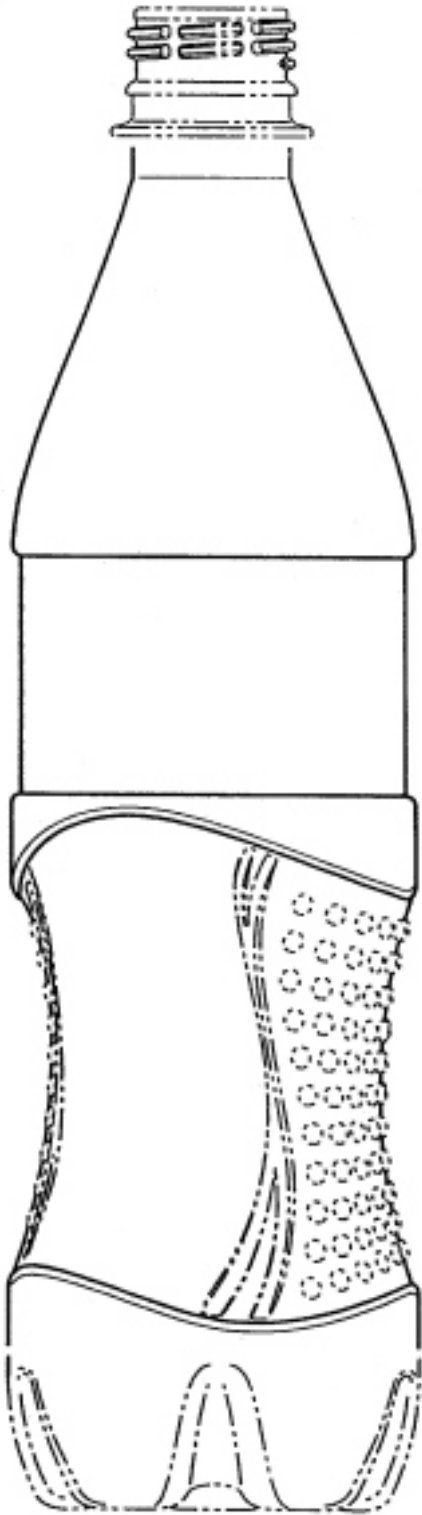

(21) f 2007 0110 - 2.7

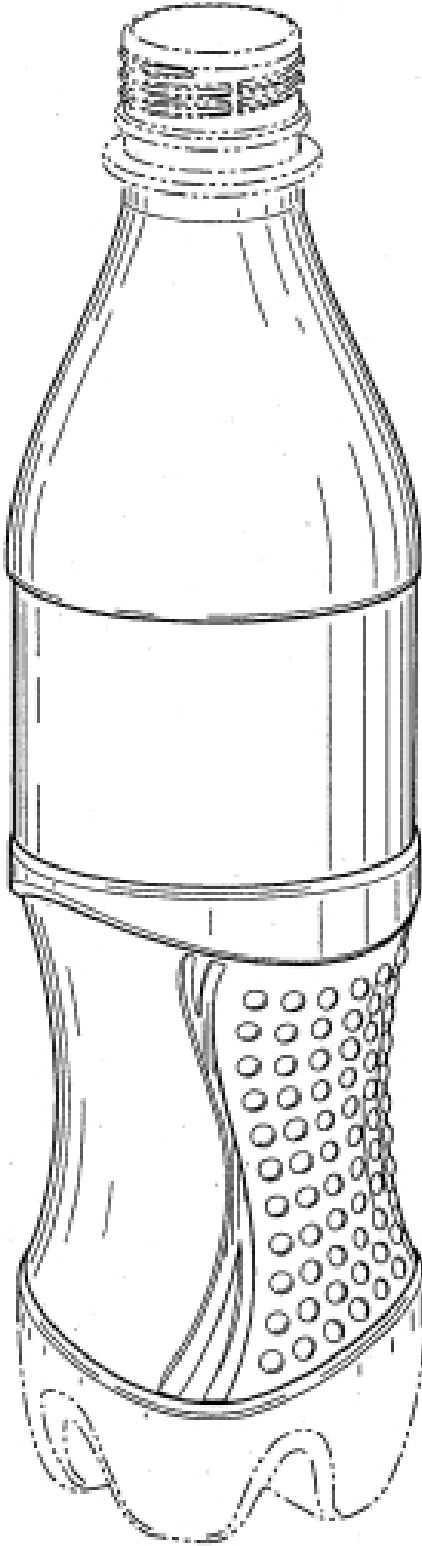

(21) f 2007 0110 - 3.1



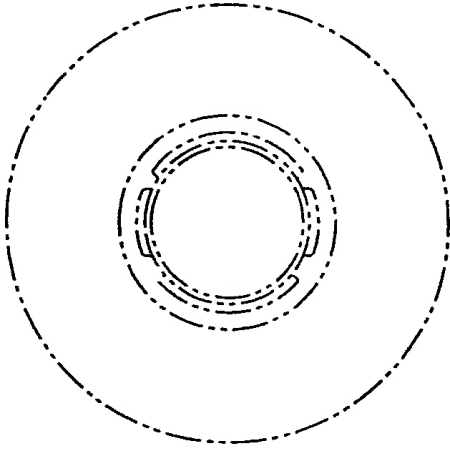

(21) f 2007 0110 - 3.2

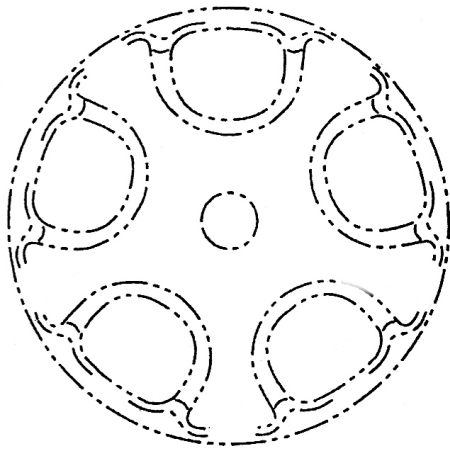

(21) f 2007 0110 - 3.3

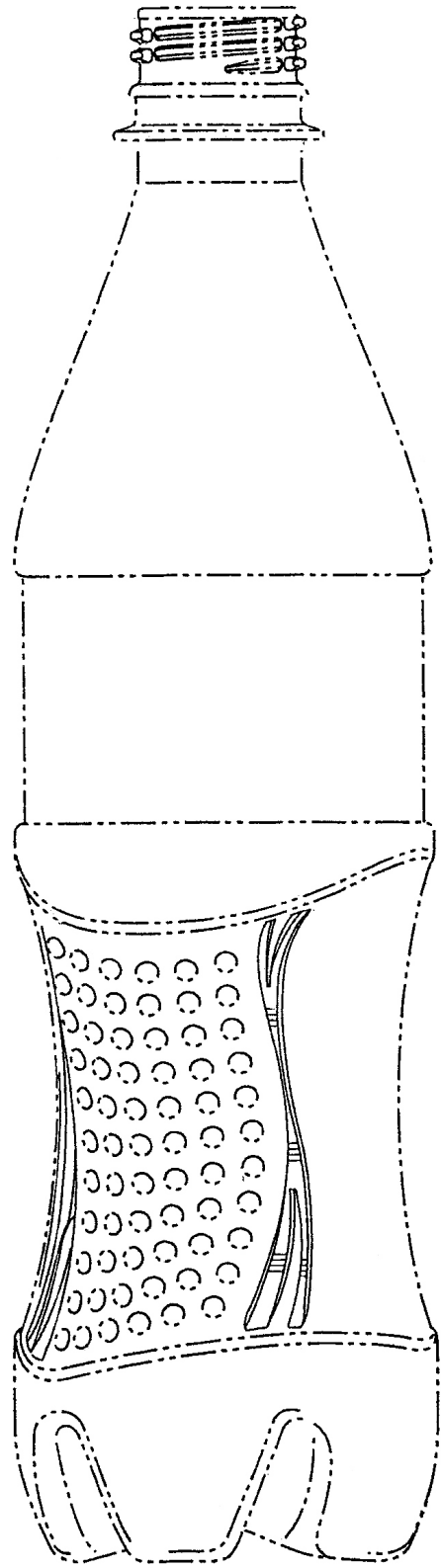

(21) f 2007 0110 - 3.4

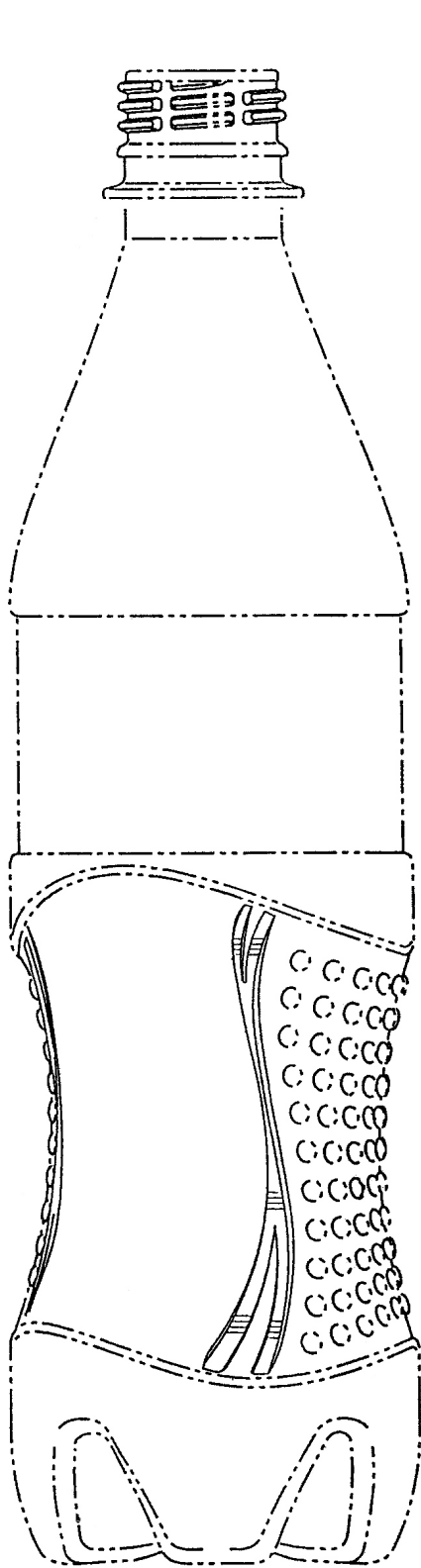

(21) f 2007 0110 - 3.5

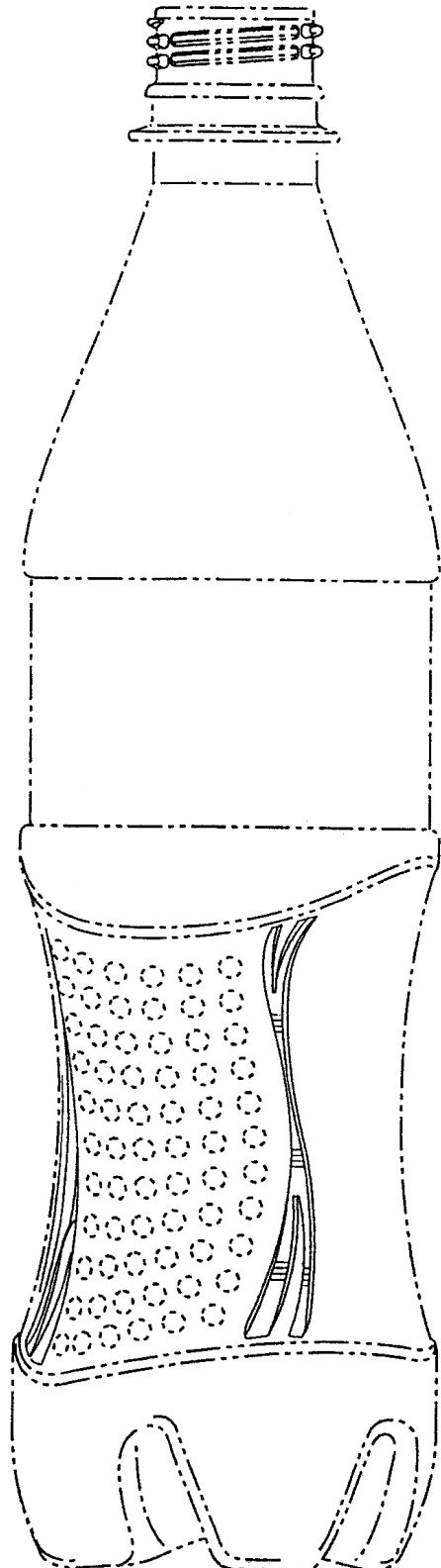

(21) f 2007 0110 - 3.6

(21) f 2007 0113; (22) 21.02.2007; (43) 30.05.2007; (71) S.C. APEMIN ZIZIN S.A., str. Horea, nr. 13, Zizin, BV 507223, 3091; (74) S.C. Inventa - Agenție Universitară de Inventică S.R.L., Corneliu Coposu 7, bl. 104, sc. 2, et. 1, ap. 31, sector 3, B 7000, București; (72) Popa Sorin; (54) BUTELIE; (28) 1; (51) 09-01

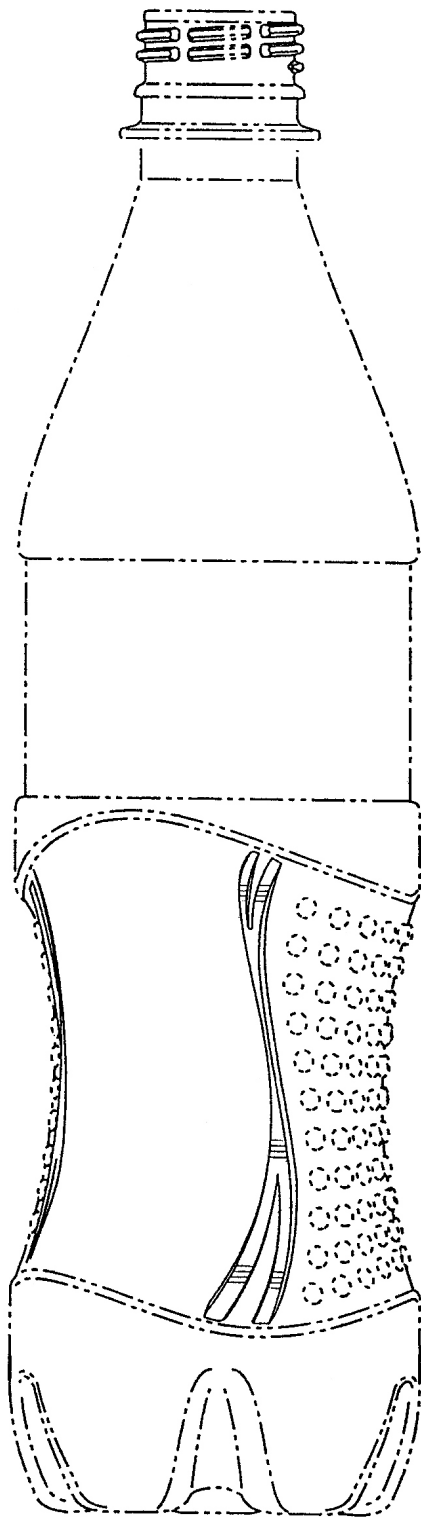

(21) f 2007 0110 - 3.7



(21) f 2007 0113 - 1

(21) f 2007 0044; (22) 24.01.2007; (43) 30.05.2007; (71) S.C. VITACOM ELECTRONICS S.R.L., str. Bună Ziua, nr. FN, Cluj-Napoca, 400495, 2670; (74) S.C. Raskai Mm Brevmarc Consult S.R.L., str. Unirii, nr. 3, bl. D8, ap. 7, CJ 405200, Dej; (54) AMBALAJE; (28) 3; (51) 09-03

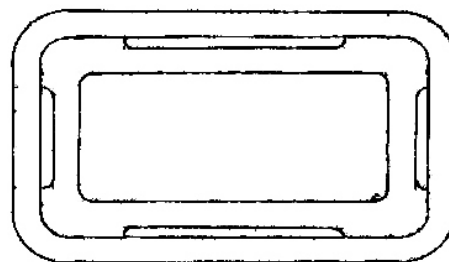

(21) f 2007 0044 - 1.1

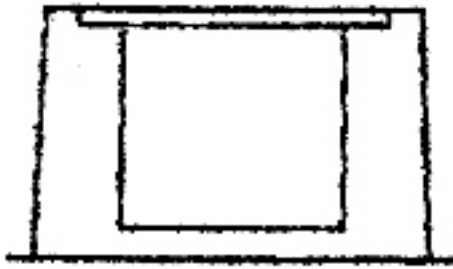

(21) f 2007 0044 - 1.2

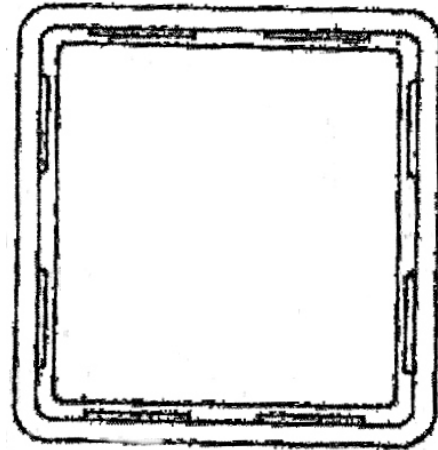

(21) f 2007 0044 - 3.1

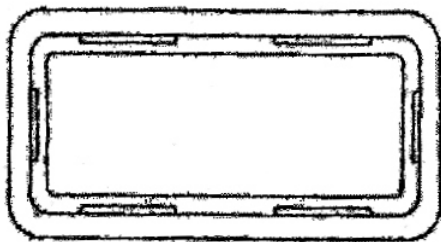

(21) f 2007 0044 - 2.1



(21) f 2007 0044 - 3.2



(21) f 2007 0044 - 2.2



(21) f 2007 0044 - 2.3

---

(21) f 2007 0065; (22) 27.11.2006; (43) 30.05.2007; (71) MAPED, 530 Route de Pringy, Argonay, F-74370, 1999; (74) **Cabinet Germain et Maureau**, 12, Rue Boileau, F 69006, Lyon; (72) Daniel Racamier; JEAN BARDET; (54) **CUTIE**; (28) 1; (51) 09-03; (80) **DM/068 382/** 27.11.2006/ 31.01.2007; (30) EM/19.07.2006/000 567 391;

---

(21) f 2007 0103; (22) 14.02.2007; (43) 30.05.2007; (71) S.C. TECSA BUSINESS S.R.L., șoseaua Mihai Bravu, nr. 124, bl. D26, sc. 1, ap. 1, sector 2, București, B 021314, 2250; (72) Aydogan Sakir; (54) **AMBALAJE**; (28) 2; (51) 09-03

**Reprezentările grafice se găsesc la pagina 57**

---

(21) f 2006 1076; (22) 05.12.2006; (43) 30.05.2007; (71) S.C. LATIN PACK & SPICES S.R.L., str. Grigore Andreescu, nr. 2, Câmpulung, AG 115100, 2936; (74) **S.C. Romprosper Servimpex S.R.L.**, Mihai Bravu 294, bl. 6, sc. B, ap. 63, sector 3, B 7000, București; (72) Badea Cătălin; (54) **MEMBRANĂ AMBALAJ PRODUSE ALIMENTARE**; (28) 19; (51) 09-05

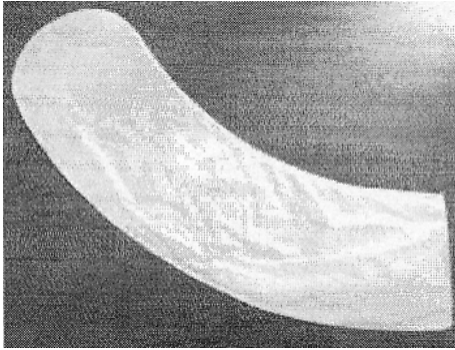

(21) f 2006 1076 - 1

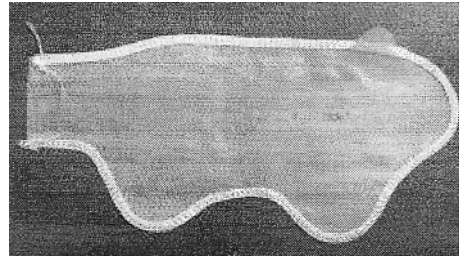

(21) f 2006 1076 - 5

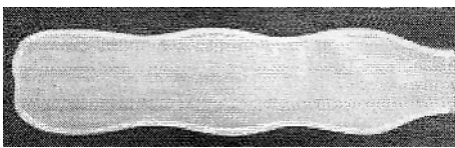

(21) f 2006 1076 - 2

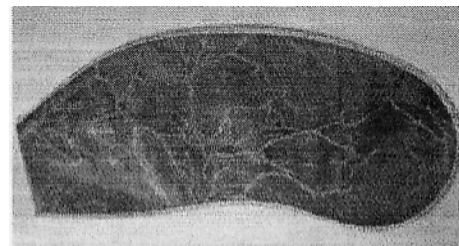

(21) f 2006 1076 - 6

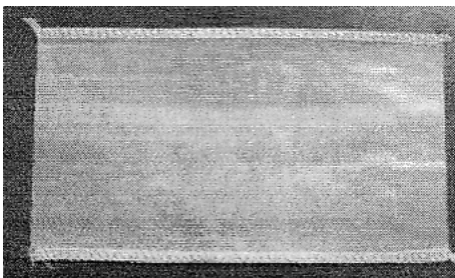

(21) f 2006 1076 - 3

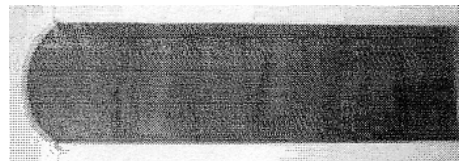

(21) f 2006 1076 - 7

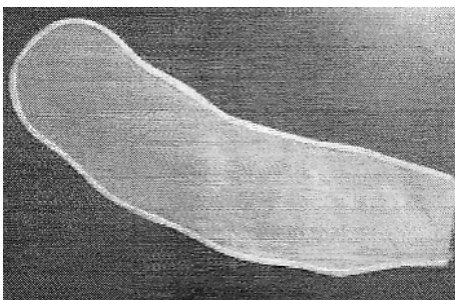

(21) f 2006 1076 - 4

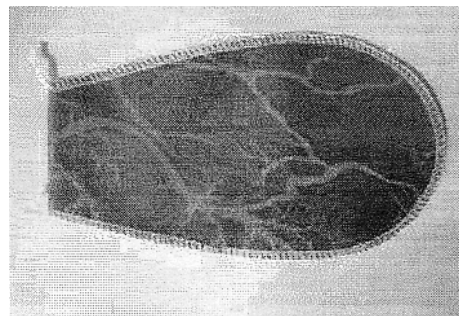

(21) f 2006 1076 - 8

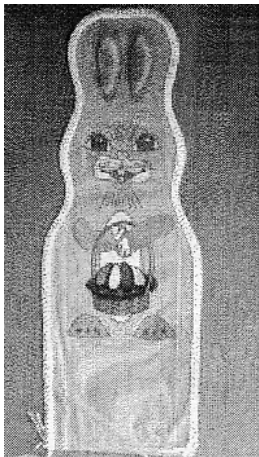

(21) f 2006 1076 - 9



(21) f 2006 1076 - 12

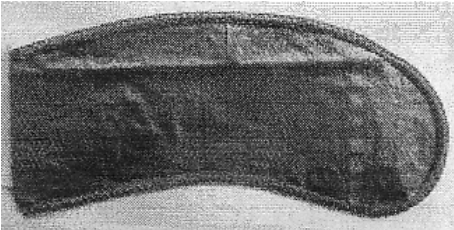

(21) f 2006 1076 - 10

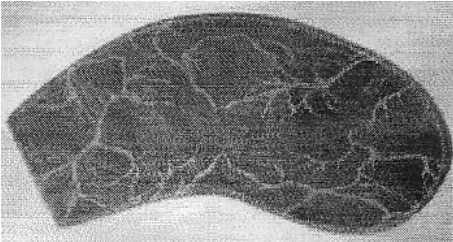

(21) f 2006 1076 - 13

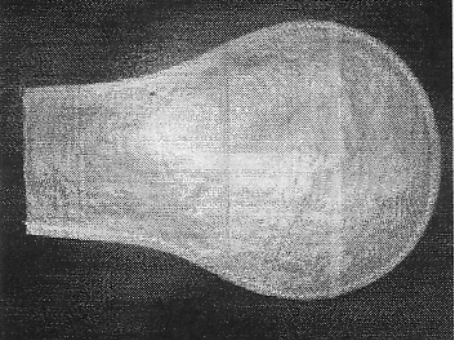

(21) f 2006 1076 - 11

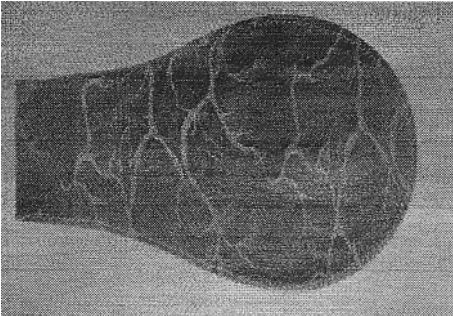

(21) f 2006 1076 - 14

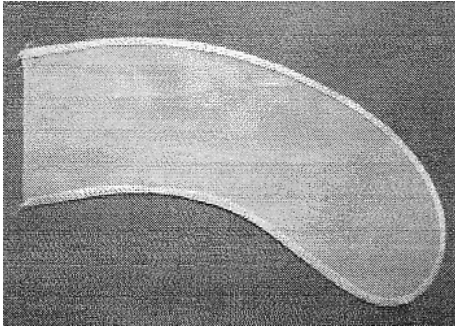

(21) f 2006 1076 - 15

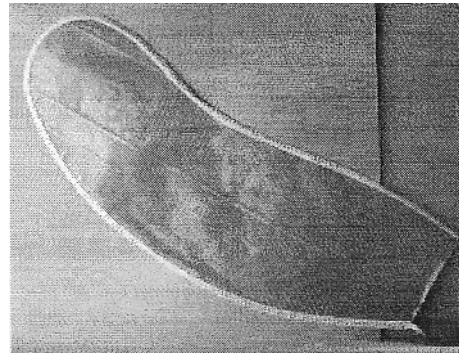

(21) f 2006 1076 - 19

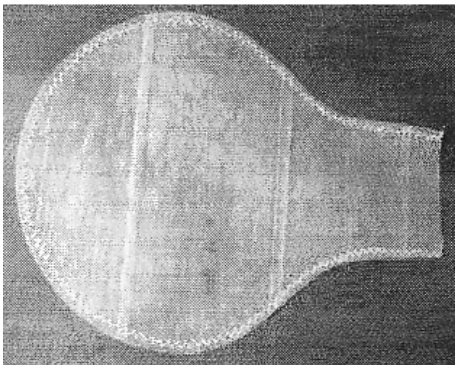

(21) f 2006 1076 - 16

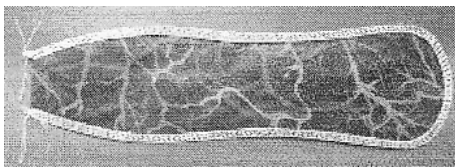

(21) f 2006 1076 - 17



(21) f 2006 1076 - 18

---

(21) f **2007 0200**; (22) 23.03.2007; (43) 30.05.2007;  
 (71) S. C. FARMEC S. A., str. Henri Barbusse, nr. 16,  
 Cluj- Napoca, CJ 400616, 2426; (72) Coșar Daniela Elena;  
 (54) **TUB PENTRU PĂSTRAREA PRODUSELOR  
 COSMETICE**; (28) 1; (51) **09-05**

Reprezentarea grafică se găsește la pagina 57

---

**CLASA 10 - CEASORNICĂRIE ȘI ALTE INSTRUMENTE  
 DE MĂSURĂ, INSTRUMENTE DE CONTROL  
 ȘI DE SEMNALIZARE**

(21) f **2007 0024**; (22) 12.01.2007; (43) 30.05.2007;  
 (71) S.C. UPSROM S.A., str. Lunca, nr. 115, Petroșani,  
 HD 332059, 3019; (72) Rîureanu Petru; (54) **APARAT  
 PENTRU CONTROLUL REZISTENȚEI DE IZOLAȚIE**; (28) 1;  
 (51) **10-05**;  
 (57) **model 1** - Aparatul are forma unei cutii paralelipipedice,  
 executată din tablă vopsită. Capacul este prevăzut cu un vizor  
 și un buton, iar pe un perete lateral, borne de racord.

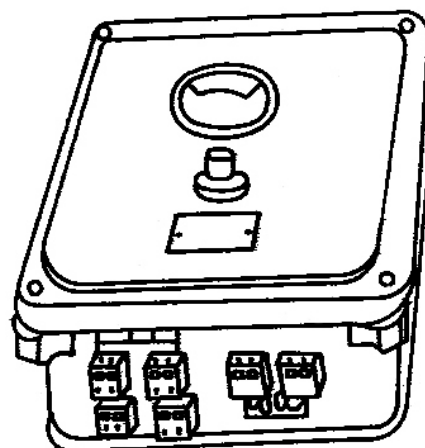

(21) f 2007 0024 - 1

(21) f 2006 1113; (22) 27.12.2006; (43) 30.05.2007; (71) S.C. RECOMPLAST S.R.L., str. Mesteacănului, nr. 10a, Buzău, BZ 120032, 2964; (74) C.P. I. Lazăr Elena, O.P. 1, C.P.52, BZ, Buzău; (72) Burlacu Ion; (54) **SISTEM IZOLATOR DE MEDIE TENSIUNE, CU PROTECȚIE ANTIPASĂRE**; (28) 1; (51) 10-06;

(57) **model 1** - Lanțurile cu izolatori și dispozitiv antipasăre reprezintă un sistem izolator de medie tensiune, care cuprinde izolatori compoziți siliconici, armături de capăt, cleme destinate prinderii cablului și are ca element de noutate estetica poziționare a unor dispozitive antipasăre, pentru protecția liniilor de medie și înaltă tensiune, împotriva scurtcircuitelor electrice produse de păsări. Aceste dispozitive sunt poziționate pe lanț, deasupra izolatoarelor, sau în zona eclatorilor. Dispozitivele antipasăre sunt sub forma unei emisfere, pe suprafața căreia sunt poziționați, echidistant, o serie de electrozi de lungimi variabile.

Reprezentarea grafică se găsește la pagina 58

(21) f 2006 1114; (22) 27.12.2006; (43) 30.05.2007; (71) S.C. RECOMPLAST S.R.L., str. Mesteacănului, nr. 10a, Buzău, BZ 120032, 2964; (74) C.P. I. Lazăr Elena, O.P. 1, C.P.52, BZ, Buzău; (72) Burlacu Ion; (54) **BALIZĂ ANTIPASĂRE**; (28) 1; (51) 10-06;

(57) **model 1** - Baliza antipasăre reprezintă un sistem izolator de medie tensiune, în sine cunoscut, destinat liniilor aeriene de tensiune, care cuprinde izolatori compoziți siliconici, armături de capăt, cleme destinate prinderii cablului și are ca element de noutate estetica poziționare a unui dispozitiv antipasăre, pentru protecția liniilor de medie și înaltă tensiune împotriva scurtcircuitelor electrice produse de păsări. Acest dispozitiv este poziționat pe bara de deasupra izolatoarelor. Dispozitivul antipasăre este sub forma unei emisfere, pe suprafața căreia sunt poziționați, echidistant, o serie de electrozi de lungimi variabile.

Reprezentarea grafică se găsește la pagina 58

(21) f 2007 0059; (22) 23.06.2006; (43) 30.05.2007; (71) CUERVO Y SOBRINOS, HABANA LLC TALLAHASSEE, SUCCURSALE DI LUGANO, CORSO, ELVEZIA 14, LUGANO, CH 6901; (74) **INFOSUISSE INFORMATION HORLOGERE ET INDUSTRIELLE, RUE DU GRENIER 18, CH 2302, LA CHAUX-DE-FONDS; MARZIO VILLA;** (54) **CADRANE PENTRU CEASURI**; (28) 2; (51) 10-07; (80) **DM/068 422/23.06.2006/31.01.2007**

(21) f 2007 0072; (22) 03.07.2006; (43) 30.05.2007; (71) Chanson David, Ch. Des Pignets 8, Preverenges, CH-1028, 3079; (72) Chanson David; (54) **CEAS, CRONOMETRU, CEAS DE BUZUNAR ȘI CRONOMETRU DE BUZUNAR**; (28) 4; (51) 10-07; (80) **DM/068 106/ 03.07.2006/ 31.01.2007**

## CLASA 11 - OBIECTE ORNAMENTALE

(21) f 2006 1096; (22) 14.12.2006; (43) 30.05.2007; (71) S.C. TRANSILVA CIOCOLATĂ S.R.L., str. Sadului, nr. 35, sector 5, București, B 052167, 1674; (74) **Cabinet Individual Andronache Paul**, str. Sibiu, nr. 14, bl. E21, ap. 35, sector 6, 061534, București; (72) Tatiana Moroianu; (54) **OBIECT ORNAMENTAL**; (28) 1; (51) 11-02;

(57) **model 1** - Suport de formă trunchi de piramidă, cu baza hexagonală, rotundă, ovală sau chiar ovoidală, ce poate fi din carton sau dintr-un material alimentar consistent, ușor modelabil, ex. cozonac, zahăr, ciocolată, prevăzut cu o adâncitură central-axială de formă rotundă, în care se dispune, în poziție verticală, o sferă realizată din același material alimentar sau din altul similar, consistent, cu proprietăți organoleptice, învelită în staniol sau într-un alt material protector sau/și decorativ, și prevăzută, în partea superioară, cu panglici multicolore, clopoței și o crenguță de brad. Suprafața laterală a suportului poate fi prevăzută cu unele înscrisuri de sezon.

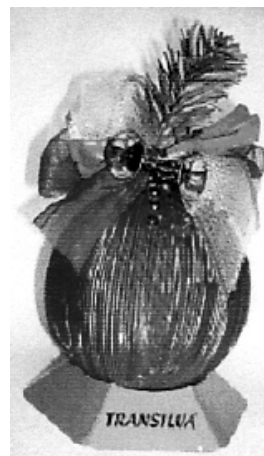

(21) f 2006 1096 - 1

## CLASA 12 - MIJLOACE DE TRANSPORT ȘI DE RIDICAT

(21) f 2007 0017; (22) 12.01.2007; (43) 30.05.2007; (71) S.C. UPSROM S.A., str. Lunca, nr. 115, Petroșani, HD 332059, 3019; (72) Nicola Gheorghe; (54) **CONSTRUCȚIE METALICĂ PENTRU TRANSPORTOR CU BANDĂ ȘI PĂRȚI COMPONENTE**; (28) 7; (51) 12-05;

(57) **model 1** - construcția metalică este alcătuită din tronsoane de 0, 5 m, 1 m, 2 m și 5 m, stație de acționare și stație de întoarcere. **model 2** - tronsonul de 0, 5 m, care este o construcție sudată, executată din patru țevi longitudinale, prevăzute la capete cu plăci de fixare și una sau două țevi transversale, prevăzute cu suporturi pentru role. Sunt fiabile și se pot monta ușor. **model 3** - tronsonul de 1 m este o construcție metalică, sudată, executată din patru țevi longitudinale, prevăzute la capete cu plăci de fixare și una sau două țevi transversale, prevăzute cu suporturi pentru role. Sunt fiabile și se pot monta ușor. **model 4** - stația de acționare este o construcție metalică, din țevă, prevăzută cu tambur cilindric, transmisie de acționare, curățător exterior și suporturi



pentru role. **model 5** - stația de întoarcere este o construcție metalică, din țevă, prevăzută cu tambur cilindric, pâlnie de încărcare, ștergător interior triunghiular, suporturi pentru role. **model 6** - Tronsonul de 2 m este o construcție metalică, sudată, executată din patru țevi longitudinale, prevăzute la capete cu plăci de fixare și una sau două țevi transversale,

prevăzute cu suporturi pentru role. Sunt fiabile și se pot monta ușor. **model 7** - tronsonul de 5 m este o construcție metalică, sudată, executată din patru țevi longitudinale, prevăzute la capete cu plăci de fixare și una sau două țevi transversale, prevăzute cu suporturi pentru role. Sunt fiabile și se pot monta ușor.



(21) f 2007 0017 - 1

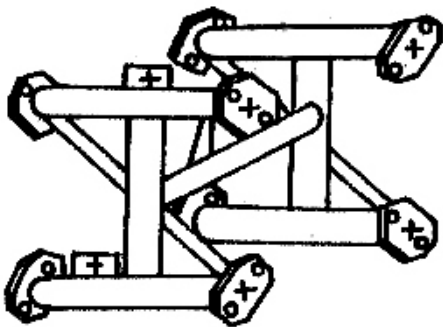

(21) f 2007 0017 - 2

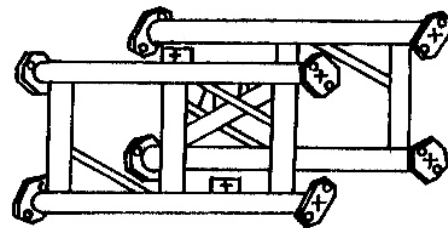

(21) f 2007 0017 - 3

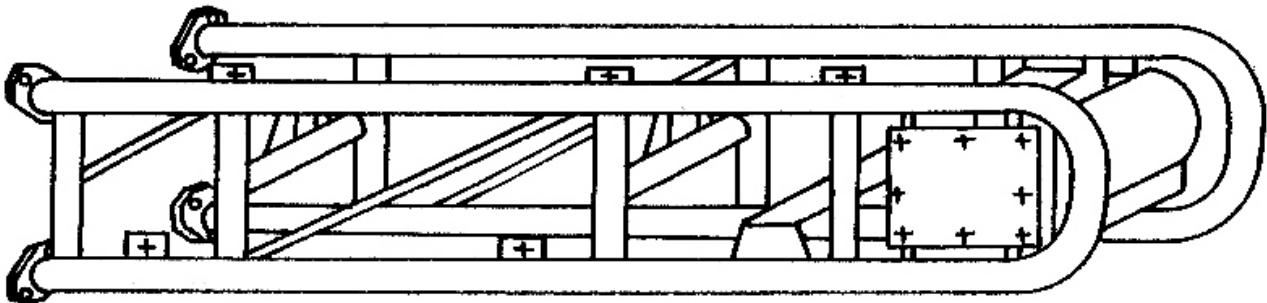

(21) f 2007 0017 - 4

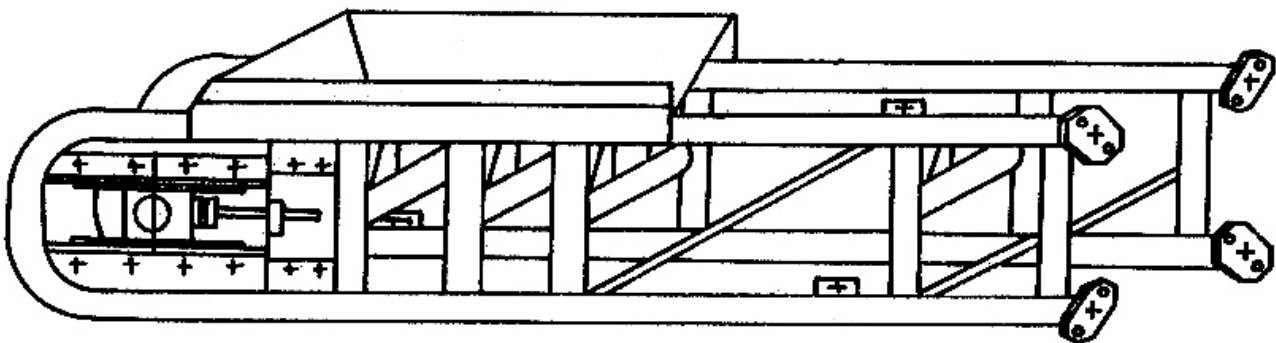

(21) f 2007 0017 - 5

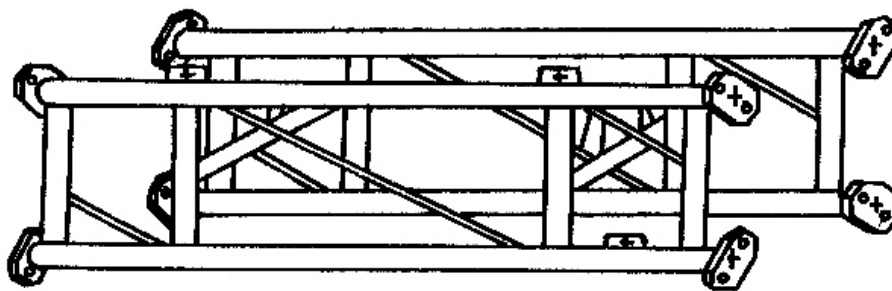

(21) f 2007 0017 - 6

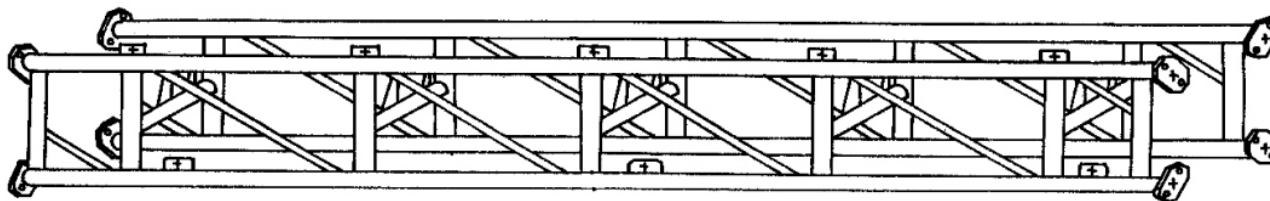

(21) f 2007 0017 - 7

(21) f 2007 0057; (22) 18.12.2006; (43) 30.05.2007; (71) BAYERISCHE MOTOREN WERKE AKTIENGESELLSCHAFT, PETUELRING 130, MUNCHEN, D-80809; (54) SUBANSAMBLURI AUTO; (28) 8; (51) 12-16; (80) DM/068 441/18.12.2006

(21) f 2007 0076; (22) 18.07.2006; (43) 30.05.2007; (71) AEZ LEICHTMETALLRADER GMBH, Industriestraße 4-6, Siegburg, D 53721, 1751; (74) Jurgen Schlichting, Attorney of Law, C/ogruiter, Rechtsanwälte Und Notare Angerstraße 14-18, D-47051, Duisburg; (72) Andreas Cinibulk; (54) JANTE; (28) 2; (51) 12-16; (80) DM/068 076/ 18.07.2006/ 31.01.2007

(21) f 2007 0078; (22) 11.07.2006; (43) 30.05.2007; (71) AEZ LEICHTMETALLRADER GMBH, Industriestraße 4-6, Siegburg, D 53721, 1751; (74) Jurgen Schlichting, Attorney of Law, C/ogruiter, Rechtsanwälte Und Notare Angerstraße 14-18, D-47051, Duisburg; (72) Andreas Cinibulk; (54) JANTE; (28) 2; (51) 12-16; (80) DM/068 042/ 11.07.2006/ 31.01.2007

#### CLASA 14 - APARATE DE ÎNREGISTRARE, DE TELECOMUNICAȚII ȘI PRELUCRARE A INFORMAȚIILOR

(21) f 2007 0079; (22) 21.07.2006; (43) 30.05.2007; (71) KONINKLIJKE PHILIPS ELECTRONICS N.V., Groenewoudseweg 1, Ba Eindhoven, NL-5621, 2360; (74) Philips Intellectual Property & Standards, Prof. Holstlaan 6, NL 5656, Eindhoven; (72) Michael D'hoore;

(54) TELECOMANDĂ; (28) 1; (51) 14-03; (80) DM/068 039/ 21.07.2006/ 31.01.2007; (30) EM/09.02.2006/000476650

(21) f 2007 0084; (22) 07.07.2006; (43) 30.05.2007; (71) KONINKLIJKE PHILIPS ELECTRONICS N.V., Groenewoudseweg 1, Ba Eindhoven, NL-5621, 2360; (74) Philips Intellectual Property & Standards, Prof. Holstlaan 6, NL 5656, Eindhoven; (54) TELEFON MOBIL; (28) 1; (51) 14-03; (80) DM/067 978/ 07.07.2006/ 31.01.2007; (30) EM/19.01.2006/000464524

#### CLASA 15 - MAȘINI NECUPRINSE ÎN ALTE CLASE

(21) f 2007 0082; (22) 07.07.2006; (43) 30.05.2007; (71) KONINKLIJKE PHILIPS ELECTRONICS N.V., Groenewoudseweg 1, Ba Eindhoven, NL-5621, 2360; (74) Philips Intellectual Property & Standards, Prof. Holstlaan 6, NL 5656, Eindhoven; (72) Andres Hansen; (54) ASPIRATOR; (28) 1; (51) 15-05; (80) DM/067 980/ 07.07.2006/ 31.01.2007; (30) EM/19.01.2006/000464565

(21) f 2007 0021; (22) 12.01.2007; (43) 30.05.2007; (71) S.C. UPSROM S.A., str. Lunca, nr. 115, Petroșani, HD 332059, 3019; (72) Rîureanu Petru; TABREA IONEL NICOLAE; (54) VENTIL PENTRU STÂLP HIDRAULIC DE MINĂ; (28) 1; (51) 15-99

(57) model 1 - Produsul este constituit din două părți cilindrice. Exteriorul cilindrului este prevăzut cu mai multe profiluri concentrice, dispuse la distanțe și de grosimi diferite, cel de la bază fiind mai lat decât diametrul cilindrului. La

mijloc, ansamblul are un orificiu circular. În partea superioară, capacul are formă cilindrică, cu o terminație tronconică, prevăzută cu un orificiu circular mai mare decât cel median.



(21) f 2007 0021 - 1

(21) f 2007 0026; (22) 12.01.2007; (43) 30.05.2007; (71) S.C. UPSROM S.A., str. Lunca, nr. 115, Petroșani, HD 332059, 3019; (72) Rîureanu Petru; ȚABREA IONEL NICOLAE; (54) STĂLPI HIDRAULICI DE MINĂ; (28) 2; (51) 15-99, 25-02

(57) **model 1** - reprezintă un stâlp metalic, compus din două elemente tubulare, culisabile între ele, delimitate de un manșon cilindric, concentric cu ele, având un mâner de formă cilindrică. La partea superioară, se află un corp cilindric traversat de un element prevăzut, la extremități, cu o fantă și un orificiu circular, precum și un capac cu patru pînteni. La partea inferioară, se găsește o talpă de formă tronconică, prevăzută cu o fantă. **model 2** - reprezintă un stâlp metalic compus din trei elemente tubulare, cel superior

fiind culisabil în cel median, la mijloc având un manșon cilindric, concentric cu ele, prevăzut cu un mâner cilindric. Elementul tubular inferior este prins printr-un corp intermediar de formă cilindrică, traversat de un element prevăzut, la extremități, cu o fantă și un orificiu circular. La partea superioară, este reprezentat un capac cu patru pînteni, iar la partea inferioară, o talpă tronconică, cu o fantă.

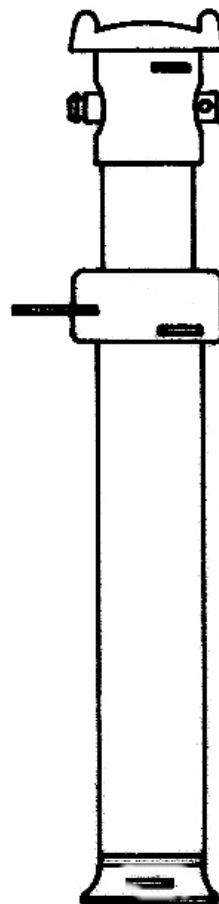

(21) f 2007 0026 - 1

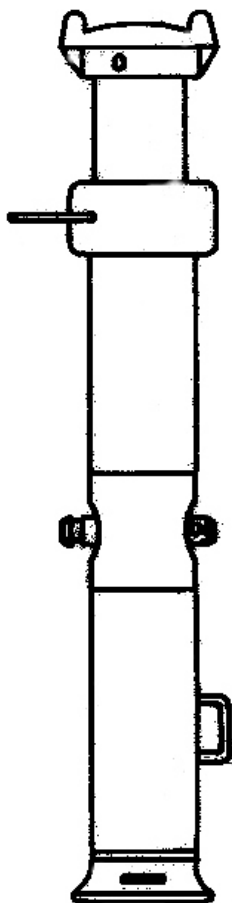

(21) f 2007 0026 - 2

(21) f 2007 0027; (22) 12.01.2007; (43) 30.05.2007; (71) S.C. UPSROM S.A., str. Lunca, nr. 115, Petroșani, HD 332059, 3019; (72) Rîureanu Petru; ȚABREA IONEL NICOLAE; (54) **CILINDRI HIDRAULICI PENTRU SUSTINERI MECANIZATE DE ABATAJ**; (28) 10; (51) 15-99, 25-02

(57) **model 1** - reprezintă un stâlp metalic alcătuit din elemente cilindrice, reprezentate prin figuri dreptunghiulare, arce de cerc și orificii circulare, în succesiunea lor de montare. **model 2** - reprezintă un stâlp metalic cu contur, alcătuit din elemente dreptunghiulare, trapezoidale, la extremități cu semicercuri și orificii circulare. **model 3** - reprezintă un cilindru metalic, compus din elemente dreptunghiulare, trapezoidale, arce de cerc și, la extremități, cu orificii circulare. **model 4** - reprezintă un cilindru metalic, compus din elemente redade sub formă de dreptunghi, arce de cerc și orificii circulare la extremități. **model 5** - reprezintă un cilindru metalic, compus din elemente redade sub formă de dreptunghi, arce de cerc și orificii circulare. **model 6** - reprezintă un cilindru metalic, compus din elemente redade sub formă de dreptunghi, arce de cerc și orificii circulare. **model 7** - reprezintă un cilindru metalic, compus din elemente redade sub formă de dreptunghi, intercalate, arce de cerc și orificii circulare. **model 8** - reprezintă un cilindru metalic, compus din reprezentări sub formă de dreptunghi, pătrate, cu cercuri concentrice înscrise în ele, arce de cerc și orificii circulare. **model 9** - reprezintă un cilindru metalic, compus din redări sub forme dreptunghiulare, pătrate, arce de cerc și orificii circulare. **model 10** - reprezintă un cilindru metalic, compus din dreptunghi, pătrate, trapez, arce de cerc și un orificiu circular.

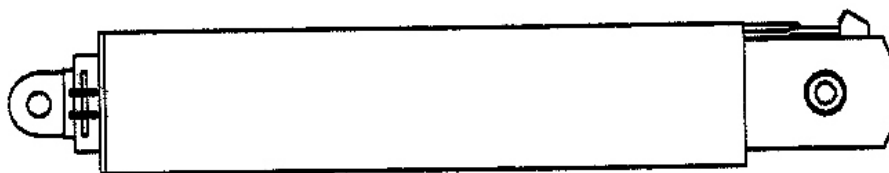

(21) f 2007 0027 - 1

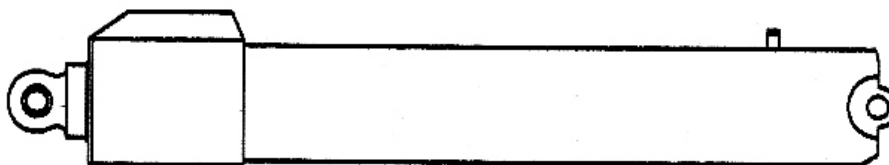

(21) f 2007 0027 - 2

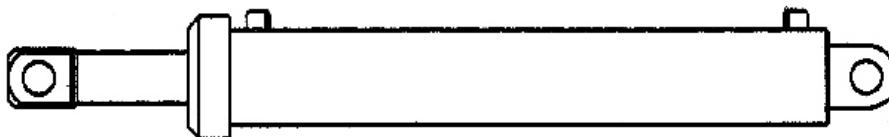

(21) f 2007 0027 - 3

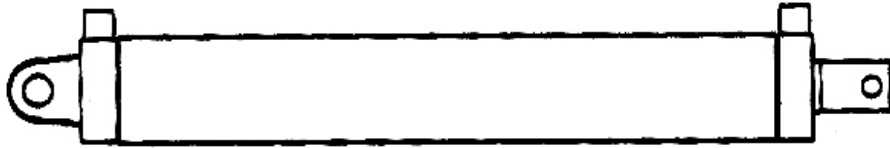

(21) f 2007 0027 - 4



(21) f 2007 0027 - 5



(21) f 2007 0027 - 6



(21) f 2007 0027 - 7

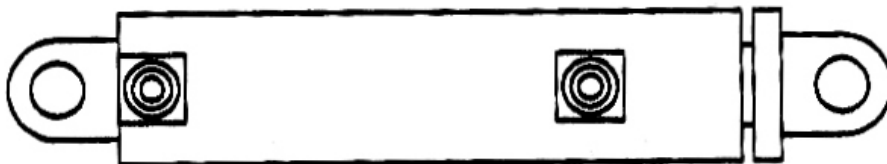

(21) f 2007 0027 - 8

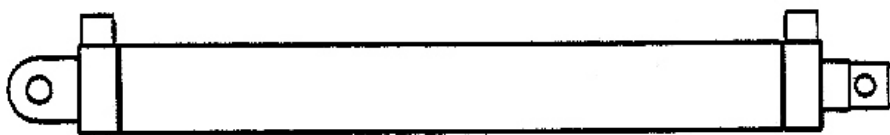

(21) f 2007 0027 - 9



(21) f 2007 0027 - 10

**CLASA 17 - INSTRUMENTE MUZICALE**

(21) f 2007 0114; (22) 22.02.2007; (43) 30.05.2007;  
 (71) S.C. HORA S.A., str. Salcânilor, nr. 3, Reghin, 545300,  
 2652; (72) Man Dorin; (54) **ELEMENTE COMPONENTE  
 PENTRU INSTRUMENTE MUZICALE**; (28) 6; (51) 17-03



(21) f 2007 0114 - 1



(21) f 2007 0114 - 2



(21) f 2007 0114 - 3



(21) f 2007 0114 - 4

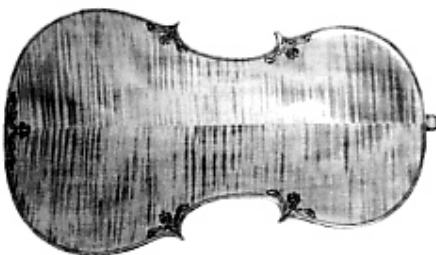

(21) f 2007 0114 - 5



(21) f 2007 0114 - 6

**CLASA 19 - PAPETĂRIE, ARTICOLE DE BIROU,  
MATERIALE PENTRU ARTE, ÎNVĂȚĂMÂNT**

(21) f 2007 0064; (22) 27.11.2006; (43) 30.05.2007;  
 (71) MAPED, 530 Route de Pringy, Argonay, F-74370, 1999;  
 (74) **Cabinet Germain et Maureau**, 12, Rue Boileau, F 69006,  
 Lyon; (72) Daniel Racamier; ERIC GOSSE; (54) **APARAT DE  
 SCOS CAPSE**; (28) 1; (51) 19-02; (80) **DM/068 384/  
 27.11.2006/ 31.01.2007**; (30) EM/19.07.2006/000 567 303

(21) f 2006 1081; (22) 07.12.2006; (43) 30.05.2007;  
 (71) S.C. VOLTA TRADE S.R.L., str. Transilvaniei, nr. 4/53,  
 Baia Mare, MM 430253, 2939; (74) **Cabinet Individual de  
 Proprietate Industrială Negomireanu Livia**, șoseaua Nicolae  
 Titulescu, nr. 94, bl. 14a, sc. 4, ap. 127, sector 1, București,  
 B 011146, București; (54) **ETICHETE**; (28) 14; (51) 19-08



(21) f 2006 1081 - 1



(21) f 2006 1081 - 2

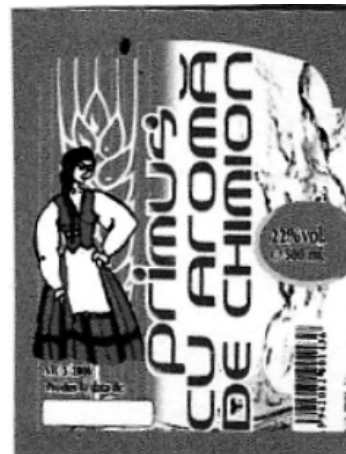

(21) f 2006 1081 - 5

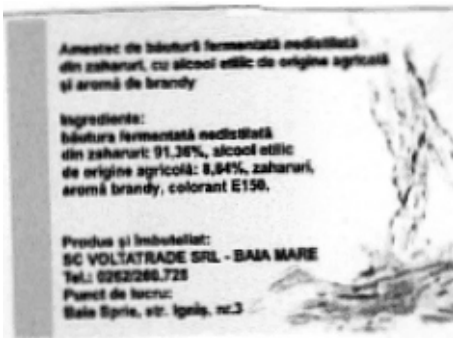

(21) f 2006 1081 - 3

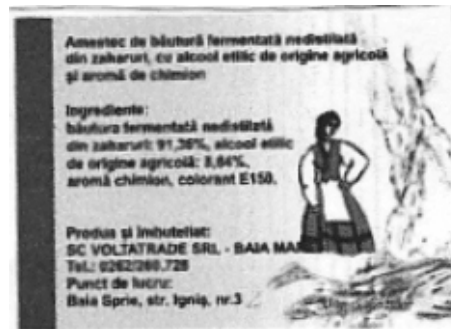

(21) f 2006 1081 - 6



(21) f 2006 1081 - 4

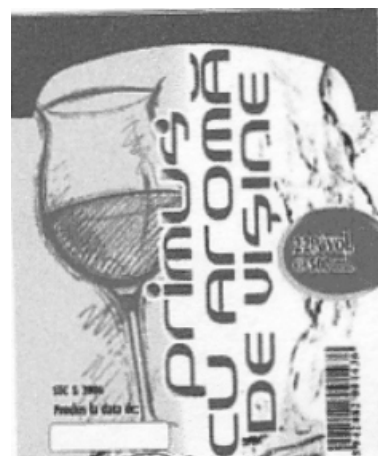

(21) f 2006 1081 - 7



(21) f 2006 1081 - 8

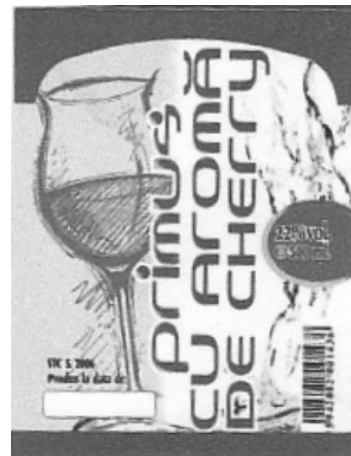

(21) f 2006 1081 - 11



(21) f 2006 1081 - 9



(21) f 2006 1081 - 12



(21) f 2006 1081 - 10

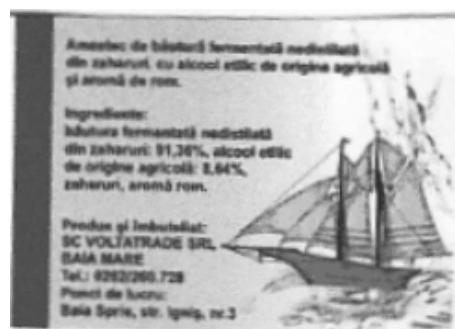

(21) f 2006 1081 - 13





(21) f 2006 1081 - 14

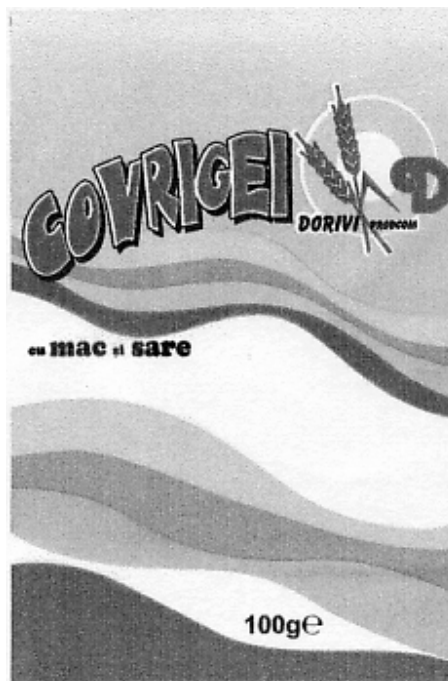

(21) f 2006 1118 - 2

(21) f 2006 1118; (22) 28.12.2006; (43) 30.05.2007; (71) S.C. DORIVI PRODCOM S.R.L., str. Oituz, bl. 8, ap. 9, Roman, NT 611016, 2971; (74) **Agenție de Proprietate Industrială și Transfer Tehnologic Stoian Ion**, Republicii, bl. 46, ap. 35, NT 5550, Roman; (72) Murărița Vasilică; (54) **AMBALAJ PUNGĂ PENTRU COVRIGEI**; (28) 2; (51) 19-08, 09-05

(21) f 2007 0035; (22) 18.01.2007; (43) 30.05.2007; (71) S.C. LOUIS S.A., șoseaua Cernica, nr. 11, Pantelimon, IF 077145, 3030; (54) **GRAFICĂ PENTRU AMBALAJE**; (28) 17; (51) 19-08

Reprezentările grafice se găsesc la pagina 59

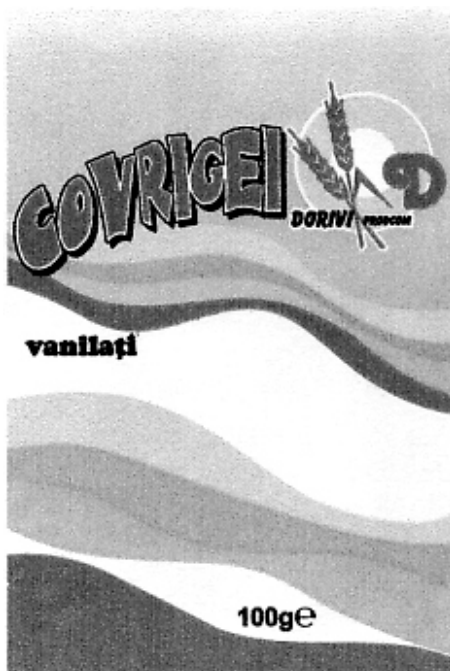

(21) f 2006 1118 - 1

(21) f 2007 0042; (22) 23.01.2007; (43) 30.05.2007; (71) CRAMELE RECAȘ S.A., Complex Vinificație, Recaș, TM 307340, 3044; (74) **S.C. Cabinet M. Oproiu S.R.L.**, str. Popa Savu, nr. 42, ap. 1, C.P. 2-229, sector 1, B 7000, București; (72) Cox Philip; (54) **ETICHETE PENTRU STICLE DE VIN**; (28) 2; (51) 19-08

Reprezentările grafice se găsesc la pagina 61

(21) f 2007 0104; (22) 14.02.2007; (43) 30.05.2007; (71) S.C. TECSA BUSINESS S.R.L., șoseaua Mihai Bravu, nr. 124, bl. D26, sc. 1, ap. 1, sector 2, București, B 021314, 2250; (54) **GRAFICĂ AMBALAJ**; (28) 3; (51) 19-08

Reprezentările grafice se găsesc la pagina 62

(21) f 2007 0105; (22) 16.02.2007; (43) 30.05.2007;  
 (71) S.C. ISPAL S.R.L., str. Tudor Vladimirescu, nr. 2 bis, Iași,  
 IS 700305, 3086; (72) Florentin Moraru; (54) **SIGLĂ**; (28) 1;  
 (51) **19-08**

**Reprezentarea grafică se găsește la pagina 62**

(21) f 2007 0106; (22) 19.02.2007; (43) 30.05.2007;  
 (71) S.C. BENDEARCRIS PRODCOM S.R.L., str. Nicolae  
 Bălcescu, nr. 26, Bistrița, BN 420185, 3087; (72) Bendeau  
 Dumitru; (54) **ETICHETE AMBALAJ**; (28) 12; (51) **19-08**



(21) f 2007 0106 - 3



(21) f 2007 0106 - 1



(21) f 2007 0106 - 4



(21) f 2007 0106 - 2



(21) f 2007 0106 - 5



(21) f 2007 0106 - 6



(21) f 2007 0106 - 7



(21) f 2007 0106 - 11



(21) f 2007 0106 - 8



(21) f 2007 0106 - 12



(21) f 2007 0106 - 9

(21) f 2007 0112; (22) 21.02.2007; (43) 30.05.2007;  
 (71) S.C. EURO DISTRIBUTION S.R.L., str. Abatorului, nr. 2a,  
 Drăgănescu, Mihăilești, GR 085201, 1266; (54) ETICHETE;  
 (28) 4; (51) 19-08

Reprezentările grafice se găsesc la pagina 62



(21) f 2007 0106 - 10

(21) f 2007 0151; (22) 05.03.2007; (43) 30.05.2007;  
 (71) LARIX COM IMPEX S.R.L., str. Lungă, nr. 46/f, Sovata,  
 MS 545500, 3140; (74) Intelmii Consult S.R.L.,  
 str. Sârguinței, nr. 39, ap. 12, MS 540543, Târgu-Mureș;  
 (54) ETICHETE PENTRU CEAIURI; (28) 5; (51) 19-08



(21) f 2007 0151 - 1



(21) f 2007 0151 - 4



(21) f 2007 0151 - 2

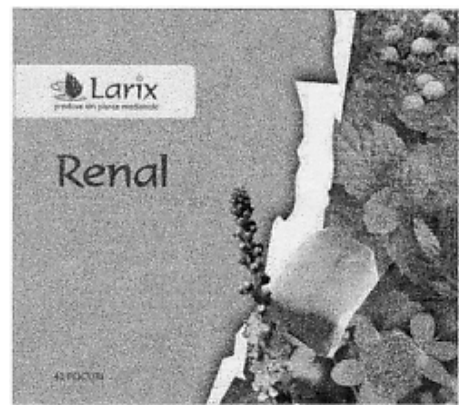

(21) f 2007 0151 - 5

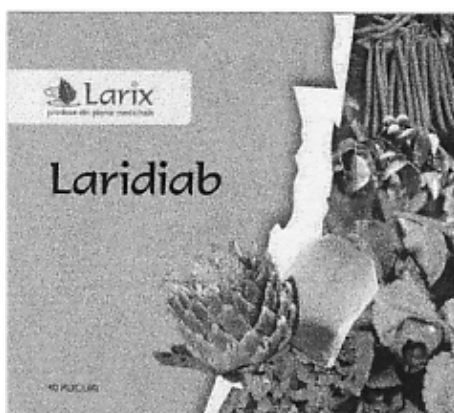

(21) f 2007 0151 - 3

---

**CLASA 20 - ECHIPAMENTE PENTRU VÂNZARE ȘI PUBLICITATE, SEMNE LUMINOASE, INDICATOARE**

(21) f 2007 0067; (22) 17.07.2006; (43) 30.05.2007; (71) JOFEMAR S.A., Ctra. Marcilla Km.2, Peralta (Navarra), E-31350, 3072; (74) **Javier Ungria Lopez Avda**, Ramon Y Cajal 78, E-28043, Madrid; (72) Guindulain Busto Felix; (54) **DISTRIBUITOR AUTOMAT**; (28) 1; (51) 20-01; (80) **DM/068 340/17.07.2006/31.01.2007**; (30) EM/18.01.2006/000464938;

---

(21) f 2007 0030; (22) 15.01.2007; (43) 30.05.2007; (71) FILIALA CAMERA TAXIMETRIȘTILOR DIN MUNICIPIUL BUCUREȘTI A ASOCIAȚIEI CAMERA NAȚIONALĂ A TAXIMETRIȘTILOR DIN ROMÂNIA, str. George Enescu, nr. 27-29, sector 1, București, B 010303, 3022; (74) **A.G.V. Agenție de Proprietate Industrială S.R.L.**, Magheru 9, sc. 2, et. 9, ap. 89, sector 1, B 7000, București; (72) Ștefănescu Vasile; (54) **INDICATOR MARCAT PENTRU TAXIMETRELE DIN MUNICIPIUL BUCUREȘTI**; (28) 1; (51) 20-03

(57) **model 1** - Modelul reprezintă indicatoare marcate pentru taximetrele Municipiului București. Are forma ovală, fondul de culoare galbenă, sus este scris, cu negru, cuvântul BUCUREȘTI, sub acesta este sigla Primăriei Municipiului București, urmată de patru cifre roșii, reprezentând numărul de autorizație eliberat de aceasta, pentru fiecare taximetru, încadrat de două linii orizontale roșii, iar jos, sunt trei grupe a câte două cifre, pe fond holografic, reprezentând data limită a valabilității anuale a autorizației. Modelul folosește la diferențierea taximetrelor autorizate pentru București, de orice alte taximetre.

Reprezentarea grafică se găsește la pagina 63

(21) f 2007 0032; (22) 17.01.2007; (43) 30.05.2007; (71) Tugcu Paula Simona, alea Cetățuia, nr. 4, bl. M22, sc. 6, et. 7, ap. 371, sector 6, București, B 060834, 3025; (74) Cabinet Individual de Proprietate Industrială Negomireanu Livia, șoseaua Nicolae Titulescu, nr. 94, bl. 14a, sc. 4, ap. 127, sector 1, București, B 011146, București; (54) MĂNER PENTRU SUSȚINEREA CĂLĂTORILOR, CU SPAȚIU PUBLICITAR; (28) 2; (51) 20-03

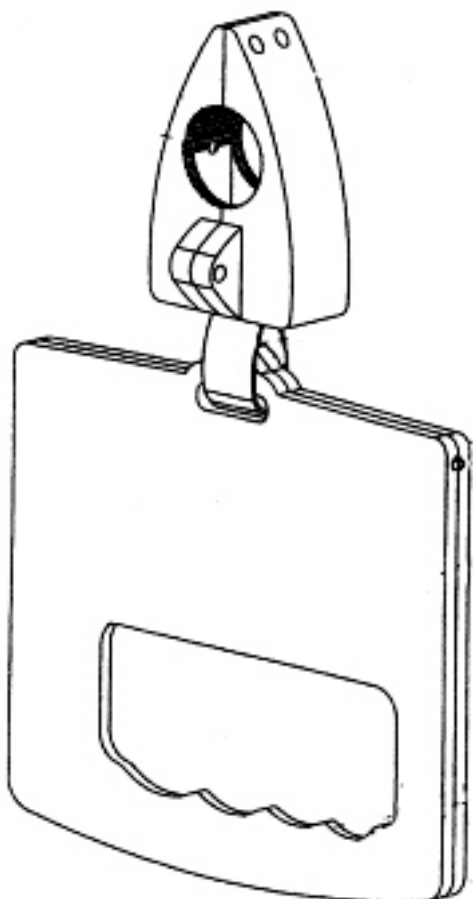

(21) f 2007 0032 - 1

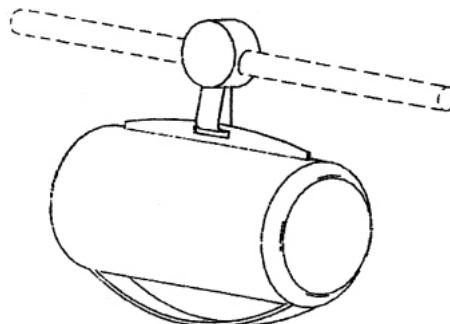

(21) f 2007 0032 - 2

#### CLASA 21 - JOCURI, JUCĂRII, CORTURI ȘI ARTICOLE DE SPORT

(21) f 2007 0066; (22) 28.07.2006; (43) 30.05.2007; (71) JOFEMAR S.A., Ctra. Marcilla Km.2, Peralta (Navarra), E-31350, 3072; (74) Javier Ungria Lopez Avda, Ramon Y Cajal 78, E-28043, Madrid; (72) Guindulain Busto Felix; (54) MAȘINĂ AUTOMATĂ PENTRU JOCURI DE NOROC; (28) 1; (51) 21-03; (80) DM/068 341/ 28.07.2006/ 31.01.2007; (30) EM/30.01.2006/000470349-0001;

#### CLASA 23 - INSTALAȚII PENTRU DISTRIBUȚIA FLUIDELOR, INSTALAȚII SANITARE DE CĂLDURĂ, DE VENTILAȚIE ȘI CONDIȚIONARE A AERULUI, COMBUSTIBILI SOLIZI

(21) f 2007 0019; (22) 12.01.2007; (43) 30.05.2007; (71) S.C. UPSROM S.A., str. Lunca, nr. 115, Petroșani, HD 332059, 3019; (72) Nicola Gheorghe; (54) INSTALAȚIE DE IRIGARE PRIN ASPERSIE; (28) 1; (51) 23-01

(57) **model 1** - Instalația de irigare prin aspersie cuprinde module din țevi rotunde, prevăzute la anumite distanțe cu aspersoare. Manevrarea este ușoară, iar cuplarea modulelor se face rapid.

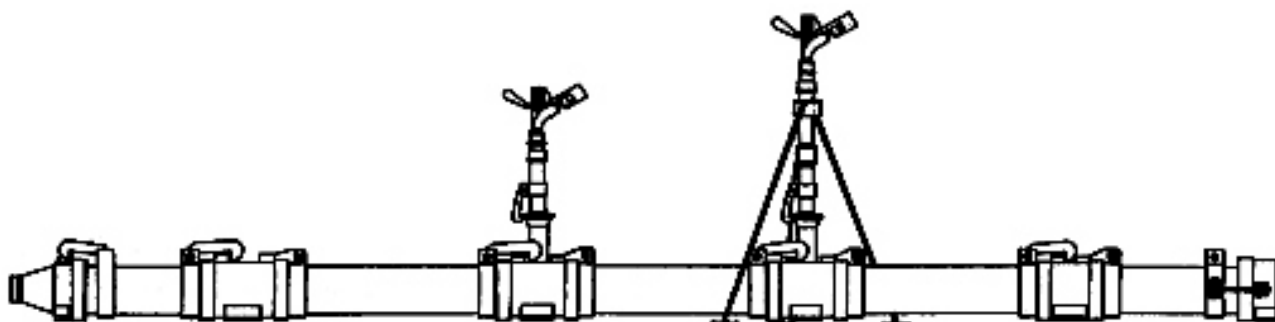

(21) f 2007 0019 - 1

(21) f 2007 0022; (22) 12.01.2007; (43) 30.05.2007; (71) S.C. UPSROM S.A., str. Lunca, nr. 115, Petroșani, HD 332059, 3019; (72) Țabrea Ionel Nicolae; (54) **PISTOL PENTRU DISTRIBUȚIA FLUIDELOR**; (28) 1; (51) 23-01

(57) **model 1** - Produsul este un dispozitiv sub forma unui pistol, elementele componente sunt reprezentate în partea superioară, printr-un corp cilindric ce susține un colier circular, un corp prismatic și o clapetă paralelipipedică în porțiunea mediană, o extremitate posterioară cilindrică, cu terminație plană cu două orificii.

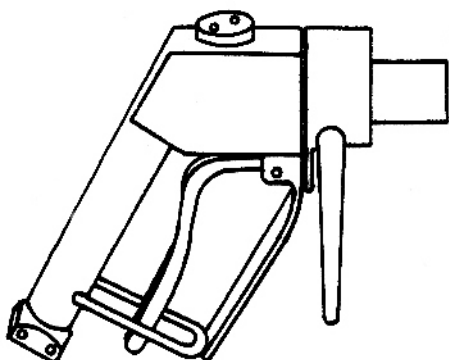

(21) f 2007 0022 - 1

(21) f 2007 0023; (22) 12.01.2007; (43) 30.05.2007; (71) S.C. UPSROM S.A., str. Lunca, nr. 115, Petroșani, HD 332059, 3019; (72) Țabrea Ionel Nicolae; (54) **TUBURI DE AERAJ, METALICE**; (28) 1; (51) 23-04

(57) **model 1** - Produsul reprezintă ansamblul format dintr-un element central tubular, având la ambele extremități, dispuse concentrice, câte o pereche de inele metalice de diametre diferite, cu rol de asamblare - etanșare a tuburilor între ele.

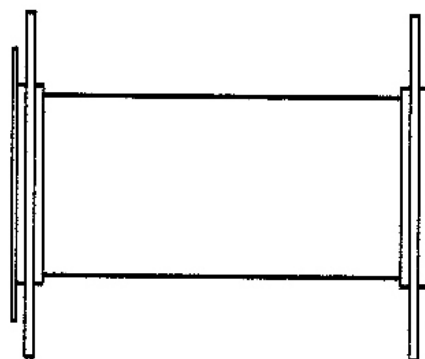

(21) f 2007 0023 - 1

(21) f 2007 0081; (22) 18.07.2006; (43) 30.05.2007; (71) HANSGROHE AG., Auestrasse, nr. 5-9, Schiltach, D 77761, 367; (74) **Patentanwalte Ruff, Wilhelm, Beier Dauster & Parter**, C.P. 10 40 36, D 70035, Stuttgart; (72) Andreas Haug; TOMSCHONHERR; Andreas Dimitriadis; FABIAN KOLLMANN; (54) **MÂNER CAP DE DUȘ**; (28) 2; (51) 23-02; (80) DM/068 023/ 18.07.2006/ 31.01.2007; (30) EM/24.01.2006/000468434

#### CLASA 25 - CONSTRUCȚII ȘI ELEMENTE DE CONSTRUCȚII

(21) f 2006 1099; (22) 18.12.2006; (43) 30.05.2007; (71) Belașcu Ana-Anca, aleea Biruinței, nr. 4, ap. 20, Sibiu, SB 550335, 2953; (74) **S.C. Npc S.R.L. - Ioan Țoțu**, O.P. 1, C.P. 298, BV 500500, Brașov; (72) Belașcu Anca-Ana; (54) **BRIDĂ REGLABILĂ ȘI PĂRȚI COMPONENTE**; (28) 3; (51) 25-01

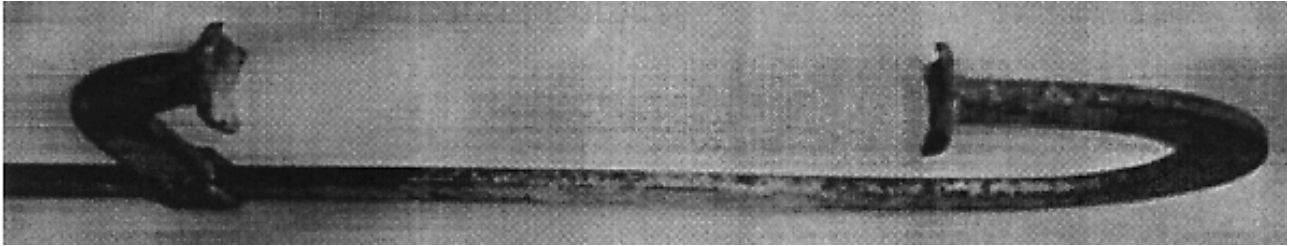

(21) f 2006 1099 - 1

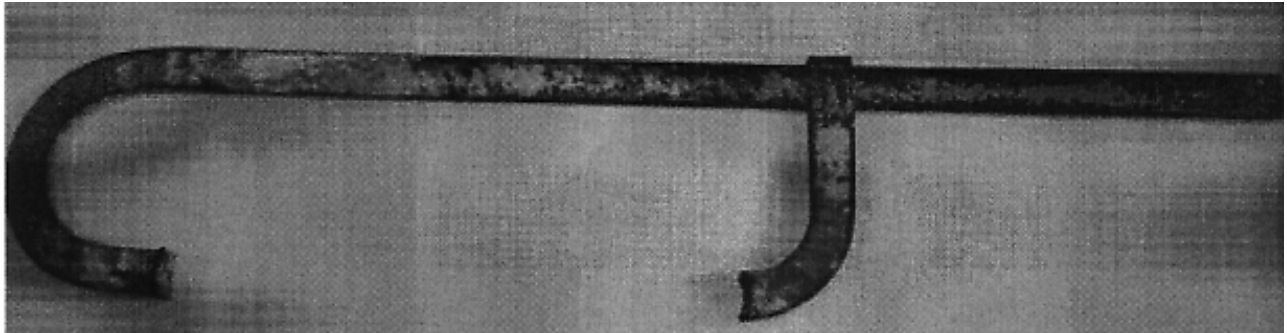

(21) f 2006 1099 - 2

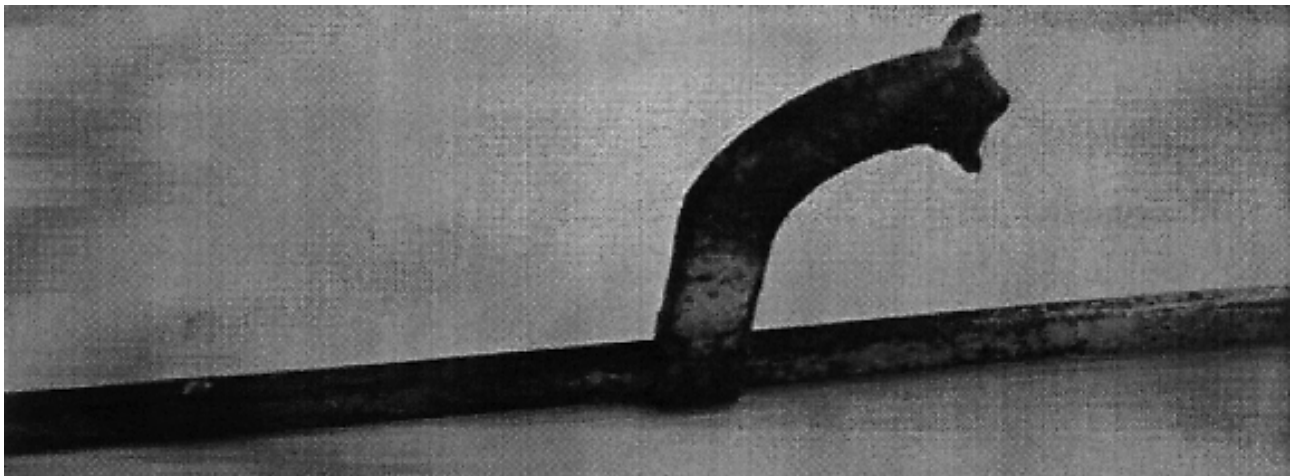

(21) f 2006 1099 - 3

(21) f 2007 0020; (22) 12.01.2007; (43) 30.05.2007; (71) S.C. UPSROM S.A., str. Lunca, nr. 115, Petroșani, HD 332059, 3019; (72) Țabrea Ionel Nicolae; (54) **GRINDĂ HIDRAULICĂ ALUNECĂTOARE, PENTRU ABATAJE CU TAVAN ARTIFICIAL**; (28) 1; (51) 25-01

(57) **model 1** - Modelul reprezintă un ansamblu alcătuit din 2 tronsoane cu profil dreptunghiular, dispuse orizontal, susținute de patru elemente verticale tubulare, cu înălțime variabilă. Noutatea ansamblului constă în dispunerea unui element rabatabil cu profil dreptunghiular, din plan vertical în plan orizontal, acționat de un subansamblu articulat cilindric, cu lungime variabilă.

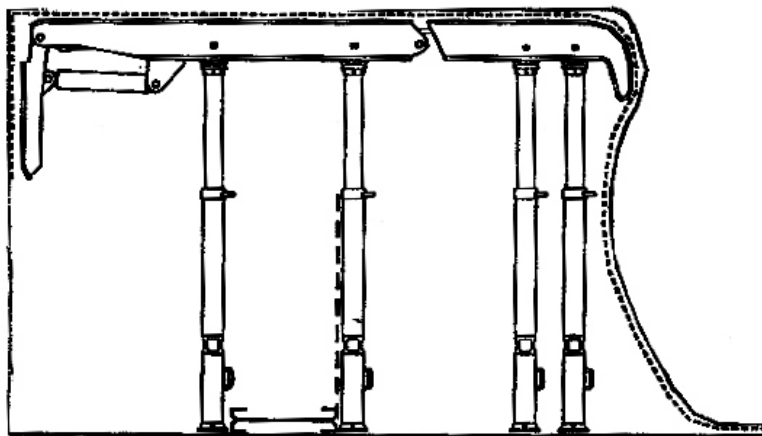

(21) f 2007 0020 - 1

(21) f 2007 0025; (22) 12.01.2007; (43) 30.05.2007; (71) S.C. UPSROM S.A., str. Lunca, nr. 115, Petroșani, HD 332059, 3019; (72) Nicola Gheorghe; (54) **SILOZ**; (28) 1; (51) **25-03**

(57) **model 1** - Construcție metalică în formă de trunchi de piramidă, peste care se montează module paralelipipedice. Construcția este fixată pe patru țevi rotunde, prevăzute cu tălpi și sisteme de ancorare. Prin suprapunerea modulelor paralelipipedice, crește capacitatea silozului.

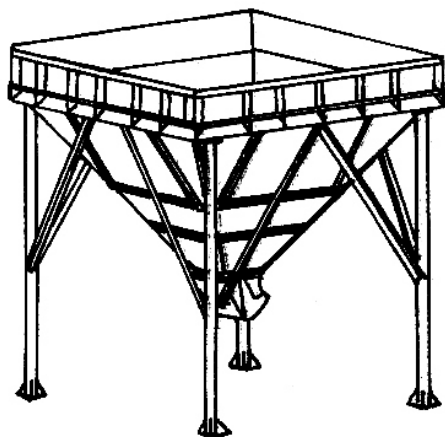

(21) f 2007 0025 - 1

#### CLASA 26 - APARATE DE ILUMINAT

(21) f 2007 0073; (22) 31.07.2006; (43) 30.05.2007; (71) KONINKLIJKE PHILIPS ELECTRONICS N.V., Groenewoudseweg 1, Ba Eindhoven, NL-5621, 2360; (74) **Philips Intellectual Property & Standards**, Prof. Holstlaan 6, NL 5656, Eindhoven; (72) Mat Bembridge Lodewijk; DIDO VAN KLINKEN; (54) **LĂMPI PENTRU ILUMINARE, STRADALE**; (28) 8; (51) **26-03**; (80) **DM/068087/**

31.07.2006/31.01.2007; (30) EM/24.01.2006/ 000484563-0001; EM/24.02.2006/000484563-0002; EM/ 24.02.2006/000484563-003; EM/24.02.2006/000484563-004; EM/ 24.02.2006/000484563-005; EM/24.02.2006/ 000484563-006; EM/24.02.2006/000484563-07; EM/ 24.02.2006/ 000484563-08;

(21) f 2007 0069; (22) 26.07.2006; (43) 30.05.2007; (71) LAURA CHIAPPORI C/O MAGDA FRUTTERO, Av. Du General de Gaulle - Palais - Josephine, Beausoleil, F-06240, 3075; (72) Chiappori Laura C/o Magda Fruttero; (54) **DISPOZITIV LUMINOS PENTRU VEHICUL**; (28) 1; (51) **26-06**; (80) **DM/068 202/ 26.07.2006/ 31.01.2007**

#### CLASA 28 - PRODUSE FARMACEUTICE SAU COSMETICE, ARTICOLE ȘI INSTRUMENTE PENTRU TOALETĂ

(21) f 2007 0075; (22) 28.07.2006; (43) 30.05.2007; (71) BRAUN GMBH, Frankfurter Strasse, nr. 145, Kronberg, D 61476, 566; (72) till Winkler; RORY MCGARRY; (54) **PERIUȚĂ PENTRU DINȚI, ELECTRICĂ**; (28) 1; (51) **28-03**; (80) **DM/068 081/ 28.07.2006/ 31.01.2007**; (30) DE/01.03.2006/406 01 168.O

(21) f 2007 0083; (22) 07.07.2006; (43) 30.05.2007; (71) KONINKLIJKE PHILIPS ELECTRONICS N.V., Groenewoudseweg 1, Ba Eindhoven, NL-5621, 2360; (74) **Philips Intellectual Property & Standards**, Prof. Holstlaan 6, NL 5656, Eindhoven; (72) Andres Hansen; (54) **APARAT DE SPĂLAT MAȘINA DE RAS**; (28) 1; (51) **28-03**; (80) **DM/067 979/ 07.07.2006/ 31.01.2007**; (30) EM/19.01.2006/000464482;



(21) f 2007 0086; (22) 07.07.2006; (43) 30.05.2007;  
 (71) KONINKLIJKE PHILIPS ELECTRONICS N.V.,  
 Groenewoudseweg 1, Ba Eindhoven, NL-5621, 2360;  
 (74) Philips Intellectual Property & Standards,  
 Prof. Holstlaan 6, NL 5656, Eindhoven; (72) Gael Prat Pfister;  
 IAN CHE CHUN LEE; (54) **APARAT PENTRU RAS, CU  
 DOUĂ CAPETE**; (28) 1; (51) 28-03; (80) DM/067 975/  
 07.07.2006/ 31.01.2007; (30) EM/23.01.2006/000467683;

---

**CLASA 99 - DIVERSE**

(21) f 2006 1120; (22) 28.12.2006; (43) 30.05.2007; (71)  
 Petrescu Maria, str. Caporal Mișca Petre, nr. 11, bl. M22, ap.  
 50, sector 5, București, B 051182, 2973; (72) Petrescu Maria;  
 (54) **SAC PENTRU TRANSPORT CADAVRE**; (28) 1; (51)  
 99-00

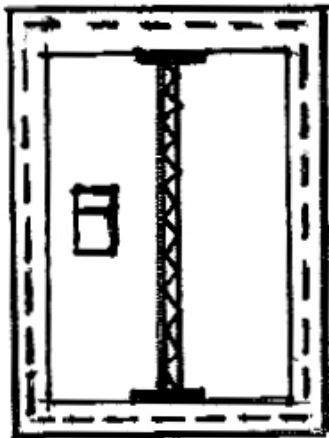

(21) f 2006 1120 - 1.1

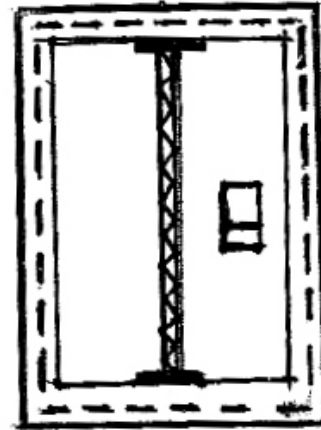

(21) f 2006 1120 - 1.2

---

(21) f 2007 0080; (22) 13.07.2006; (43) 30.05.2007;  
 (71) ERIMA GMBH, Carl-Zeiss-Straße 10, Pfullingen, 72793,  
 3088; (74) Kohler Schmid Mobus Patentanwälte,  
 Kaiserstraße 85, D-72764, Reutlingen; (72) Leeford Grant,  
 Esmin S.R.L.; (54) **ORNAMENTE PENTRU ÎMBRĂCĂMINTE**;  
 (28) 5; (51) 99-00; (80) DM/068 038/ 13.07.2006/ 31.01.2007

---

(21) f 2007 0103

(21) f 2007 0200



(21) f 2007 0103 - 1



(21) f 2007 0103 - 2



(21) f 2007 0200 - 1

(21) f 2006 1113

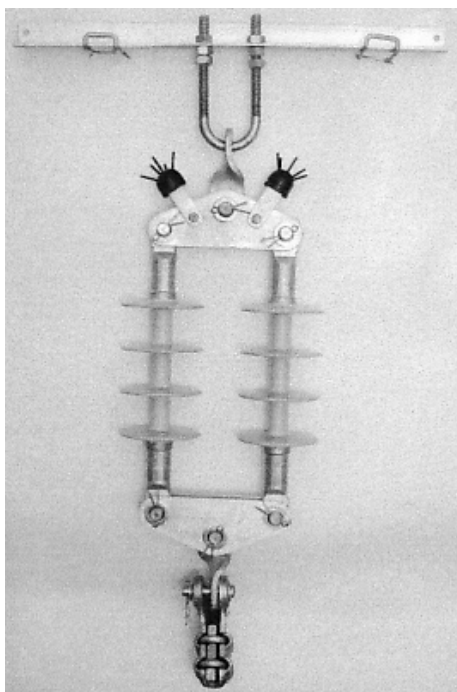

(21) f 2006 1113 - 1

(21) f 2006 1114

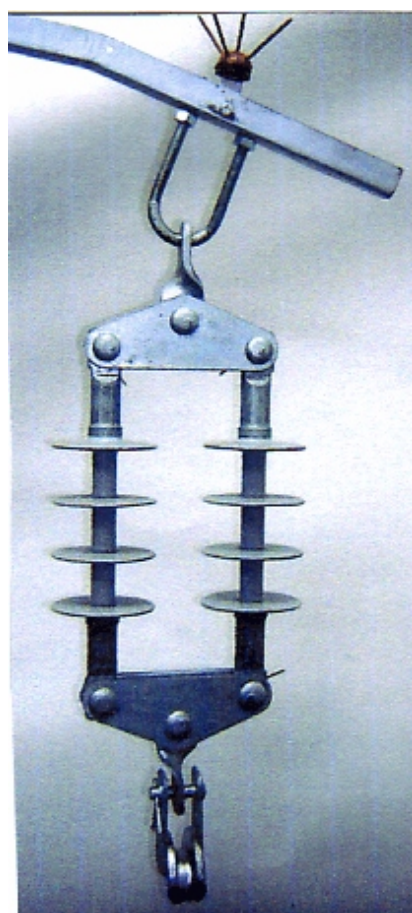

(21) f 2006 1114 - 1

(21) f 2007 0035



(21) f 2007 0035 - 1

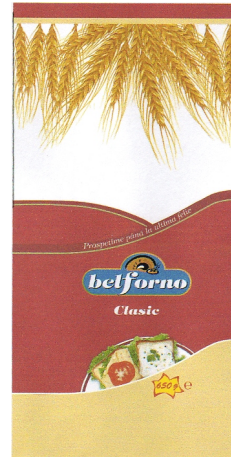

(21) f 2007 0035 - 4

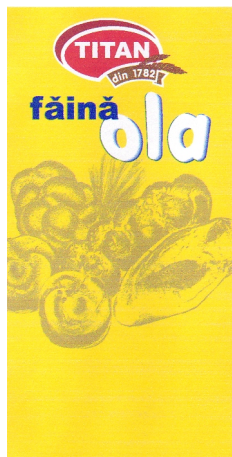

(21) f 2007 0035 - 2



(21) f 2007 0035 - 5



(21) f 2007 0035 - 3



(21) f 2007 0035 - 6

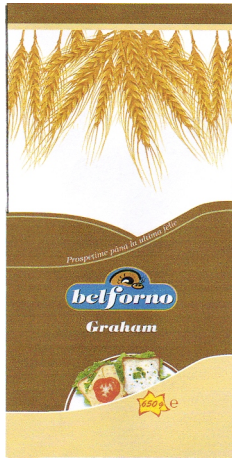

(21) f 2007 0035 - 7



(21) f 2007 0035 - 10



(21) f 2007 0035 - 8



(21) f 2007 0035 - 11



(21) f 2007 0035 - 9

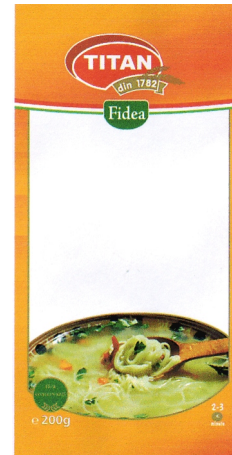

(21) f 2007 0035 - 12



(21) f 2007 0035 - 13



(21) f 2007 0035 - 16



(21) f 2007 0035 - 14



(21) f 2007 0035 - 17

---

(21) f 2007 0042



(21) f 2007 0035 - 15

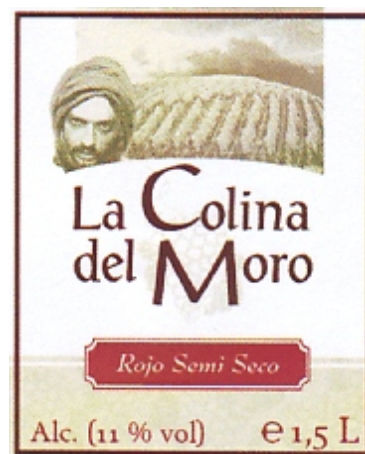

(21) f 2007 0042 - 1

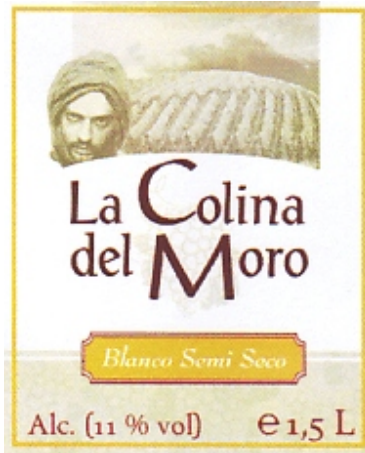

(21) f 2007 0042 - 2



(21) f 2007 0104 - 3

---

(21) f 2007 0105

---

(21) f 2007 0104



(21) f 2007 0104 - 1



(21) f 2007 0105 - 1

---

(21) f 2007 0112



(21) f 2007 0104 - 2



(21) f 2007 0112 - 1



(21) f 2007 0112 - 2



(21) f 2007 0112 - 4



(21) f 2007 0112 - 3

(21) f 2007 0030



(21) f 2007 0030 - 1





**LISTA CERERILOR DE ÎNREGISTRARE  
A DESENELOR ȘI MODELELOR  
INDUSTRIALE PUBLICATE, ARANJATE**

- ÎN ORDINEA CRESCĂTOARE  
A NUMERELOR DE ÎNREGISTRARE**
- ÎN ORDINEA ALFABETICĂ  
A SOLICITANȚILOR**



**LISTA CERERILOR DE ÎNREGISTRARE A DESENELOR ȘI MODELELOR INDUSTRIALE  
PUBLICATE, ARANJATE ÎN ORDINEA CRESCĂTOARE A NUMERELOR DE ÎNREGISTRARE**

Numărul depozitului național	Clasa și subclasa	Data depozitului	Număr modele/desene	Pagina
<b>f 2006 1076</b>	09-05	05.12.2006	19/19	35
<b>f 2006 1081</b>	19-08	07.12.2006	14/14	45
<b>f 2006 1094</b>	08-08	13.12.2006	7/9	21
<b>f 2006 1096</b>	11-02	14.12.2006	1/1	39
<b>f 2006 1099</b>	25-01	18.12.2006	3/3	53
<b>f 2006 1100</b>	08-08, 11-05	18.12.2006	6/6	22
<b>f 2006 1103</b>	05-05	19.12.2006	4/4	12
<b>f 2006 1109</b>	06-03	22.12.2006	2/5	15
<b>f 2006 1113</b>	10-06	27.12.2006	1/1	39
<b>f 2006 1114</b>	10-06	27.12.2006	1/1	39
<b>f 2006 1118</b>	19-08, 09-05	28.12.2006	2/2	48
<b>f 2006 1120</b>	99-00	28.12.2006	1/2	56
<b>f 2007 0017</b>	12-05	12.01.2007	7/7	39
<b>f 2007 0018</b>	08-08	12.01.2007	1/1	24
<b>f 2007 0019</b>	23-01	12.01.2007	1/1	52
<b>f 2007 0020</b>	25-01	12.01.2007	1/1	54
<b>f 2007 0021</b>	15-99	12.01.2007	1/1	41
<b>f 2007 0022</b>	23-01	12.01.2007	1/1	53
<b>f 2007 0023</b>	23-04	12.01.2007	1/1	53
<b>f 2007 0024</b>	10-05	12.01.2007	1/1	38
<b>f 2007 0025</b>	25-03	12.01.2007	1/1	55
<b>f 2007 0026</b>	15-99, 25-02	12.01.2007	2/2	42
<b>f 2007 0027</b>	15-99, 25-02	12.01.2007	10/10	43
<b>f 2007 0029</b>	07-01	12.01.2007	1/4	16
<b>f 2007 0030</b>	20-03	15.01.2007	1/1	51
<b>f 2007 0032</b>	20-03	17.01.2007	2/2	52
<b>f 2007 0033</b>	09-01	18.01.2007	2/5	24
<b>f 2007 0035</b>	19-08	18.01.2007	17/17	48
<b>f 2007 0040</b>	06-01, 03	22.01.2007	3/3	13

Numărul depozitului național	Clasa și subclasa	Data depozitului	Număr modele/desene	Pagina
<b>f 2007 0042</b>	19-08	23.01.2007	2/2	48
<b>f 2007 0044</b>	09-03	24.01.2007	3/7	34
<b>f 2007 0045</b>	06-02, 03, 04	24.01.2007	9/9	14
<b>f 2007 0046</b>	05-05	25.01.2007	3/3	13
<b>f 2007 0057</b>	12-16	18.12.2006	1/0	41
<b>f 2007 0058</b>	05-05	12.12.2006	2/0	13
<b>f 2007 0059</b>	10-07	23.06.2006	1/1	39
<b>f 2007 0060</b>	08-03	04.12.2006	2/0	21
<b>f 2007 0061</b>	07-01	14.12.2006	1/0	19
<b>f 2007 0062</b>	07-01	14.12.2006	1/0	19
<b>f 2007 0063</b>	09-01	15.12.2006	1/0	25
<b>f 2007 0064</b>	19-02	27.11.2006	1/0	45
<b>f 2007 0065</b>	09-03	27.11.2006	1/0	35
<b>f 2007 0066</b>	21-03	28.07.2006	1/0	52
<b>f 2007 0067</b>	20-01	17.07.2006	1/0	51
<b>f 2007 0068</b>	03-01	18.07.2006	1/0	12
<b>f 2007 0069</b>	26-06	26.07.2006	1/0	55
<b>f 2007 0070</b>	06-01	14.07.2006	19/0	14
<b>f 2007 0071</b>	06-06	13.07.2006	4/0	16
<b>f 2007 0072</b>	10-07	03.07.2006	4/0	39
<b>f 2007 0073</b>	26-03	31.07.2006	8/0	55
<b>f 2007 0074</b>	08-05	06.07.2006	3/0	21
<b>f 2007 0075</b>	28-03	28.07.2006	1/0	55
<b>f 2007 0076</b>	12-16	18.07.2006	2/0	41
<b>f 2007 0077</b>	01-01	14.07.2006	1/0	12
<b>f 2007 0078</b>	12-16	11.07.2006	2/0	41
<b>f 2007 0079</b>	14-03	21.07.2006	1/0	41
<b>f 2007 0080</b>	99-00	13.07.2006	5/0	56
<b>f 2007 0081</b>	23-02	18.07.2006	2/0	53
<b>f 2007 0082</b>	15-05	07.07.2006	1/0	41
<b>f 2007 0083</b>	28-03	07.07.2006	1/0	55
<b>f 2007 0084</b>	14-03	07.07.2006	1/0	41
<b>f 2007 0085</b>	07-05	07.07.2006	1/0	19

Numărul depozitului național	Clasa și subclasa	Data depozitului	Număr modele/desene	Pagina
<b>f 2007 0086</b>	28-03	07.07.2006	1/0	56
<b>f 2007 0102</b>	12-16	13.02.2007	4/4	1
<b>f 2007 0103</b>	09-03	14.02.2007	2/2	35
<b>f 2007 0104</b>	19-08	14.02.2007	3/3	48
<b>f 2007 0105</b>	19-08	16.02.2007	1/1	49
<b>f 2007 0106</b>	19-08	19.02.2007	12/12	49
<b>f 2007 0110</b>	09-01	20.02.2007	3/21	25
<b>f 2007 0112</b>	19-08	21.02.2007	4/4	50
<b>f 2007 0113</b>	09-01	21.02.2007	1/1	34
<b>f 2007 0114</b>	17-03	22.02.2007	6/6	45
<b>f 2007 0151</b>	19-08	05.03.2007	5/5	50
<b>f 2007 0177</b>	07-05	15.03.2007	1/2	20
<b>f 2007 0178</b>	07-07	15.03.2007	1/2	20
<b>f 2007 0179</b>	07-01	15.03.2007	1/1	19
<b>f 2007 0180</b>	07-99	15.03.2007	1/1	21
<b>f 2007 0181</b>	07-05	15.03.2007	2/4	20
<b>f 2007 0200</b>	09-05	23.03.2007	1/1	38

**LISTA CERERILOR DE ÎNREGISTRARE A DESENELOR ȘI MODELELOR INDUSTRIALE PUBLICATE,  
ARANJATE ÎN ORDINEA ALFABETICĂ A SOLICITANȚILOR**

Nume și adresă solicitant	Număr depozit	Clasa și subclasa	Pagina
<b>CUERVO Y SOBRINOS</b> , HABANA LLC TALLAHASSEE, SUCCURSALE DI LUGANO, CORSO, ELVEZIA 14, LUGANO, CH 6901	f 2007 0059	10-07	39
<b>BAYERISCHE MOTOREN WERKE AKTIENGESELLSCHAFT</b> , PETUELRING 130, MUNCHEN, D-80809	f 2007 0057	12-16	41
<b>ADOLF WURTH GMBH &amp; CO. KG</b> , Reinhold-Wurth- Strabe, nr. 12-16, Kunzelsau, D 74653, 330	f 2007 0074	08-05	21
<b>AEZ LEICHTMETALLRADER GMBH</b> , Industriestraße 4-6, Siegburg, D 53721, 1751	f 2007 0078	12-16	41
<b>AEZ LEICHTMETALLRADER GMBH</b> , Industriestraße 4-6, Siegburg, D 53721, 1751	f 2007 0076	12-16	41
<b>S.C. APEMIN ZIZIN S.A.</b> , str. Horea, nr. 13, Zizin, BV 507223, 3091	f 2007 0113	09-01	34
<b>Belașcu Ana-Anca</b> , aleea Biruinței, nr. 4, ap. 20, Sibiu, SB 550335, 2953	f 2006 1099	25-01	53
<b>S.C. BENDEARCRIS PRODCOM S.R.L.</b> , str. Nicolae Bălcescu, nr. 26, Bistrița, BN 420185, 3087	f 2007 0106	19-08	49
<b>BRAUN GMBH</b> , Frankfurter Strasse, nr. 145, Kronberg, D 61476, 566	f 2007 0075	28-03	55
<b>Chanson David</b> , Ch. Des Pignets 8, Preverenges, CH-1028, 3079	f 2007 0072	10-07	39
<b>CORPACK GMBH</b> , Elly-Staegmeyr-Str. 2, Munchen, 80999, 3074	f 2007 0068	03-01	12
<b>CRAMELE RECAȘ S.A.</b> , Complex Vinificație, Recaș, TM 307340, 3044	f 2007 0042	19-08	48
<b>S.C. CUMPĂNA 1993 S.R.L.</b> , str. Alexander von Humboldt, nr. 10, sector 3, București, B 031472, 3028	f 2007 0033	09-01	24
<b>S.C. DAMOL COM S.R.L.</b> , str. Pasteur, nr. 56, ap. 15, Cluj-Napoca, CJ 400353, 3035	f 2007 0040	06-01, 03	13
<b>S.C. DOLPLAST S.R.L.</b> , str. Gîrlești, nr. 119, Craiova, DJ 200778, 2101	f 2007 0177	07-05	20
<b>S.C. DOLPLAST S.R.L.</b> , str. Gîrlești, nr. 119, Craiova, DJ 200778, 2101	f 2007 0179	07-01	19
<b>S.C. DOLPLAST S.R.L.</b> , str. Gîrlești, nr. 119, Craiova, DJ 200778, 2101	f 2007 0181	07-05	20
<b>S.C. DOLPLAST S.R.L.</b> , str. Gîrlești, nr. 119, Craiova, DJ 200778, 2101	f 2007 0178	07-07	20
<b>S.C. DOLPLAST S.R.L.</b> , str. Gîrlești, nr. 119, Craiova, DJ 200778, 2101	f 2007 0180	07-99	21
<b>S.C. DORIVI PRODCOM S.R.L.</b> , str. Oituz, bl. 8, ap. 9, Roman, NT 611016, 2971	f 2006 1118	19-08, 09-05	48
<b>ERIMA GMBH</b> , Carl-Zeiss-Straße 10, Pfullingen, 72793, 3088	f 2007 0080	99-00	56

Nume și adresă solicitant	Număr depozit	Clasa și subclasa	Pagina
<b>S.C. EURO DISTRIBUTION S.R.L.</b> , str. Abatorului, nr. 2a, Drăgănescu, Mihăilești, GR 085201, 1266	f 2007 0112	19-08	50
<b>S. C. FARMEC S. A.</b> , str. Henri Barbusse, nr. 16, Cluj- Napoca, CJ 400616, 2426	f 2007 0200	09-05	38
<b>FILIALA CAMERA TAXIMETRIȘTILOR DIN MUNICIPIUL BUCUREȘTI A ASOCIAȚIEI CAMERA NAȚIONALĂ A TAXIMETRIȘTILOR DIN ROMÂNIA</b> , str. George Enescu, nr. 27-29, sector 1, București, B 010303, 3022	f 2007 0030	20-03	51
<b>HANS GROHE AG.</b> , Auestrasse, nr. 5-9, Schiltach, D 77761, 367	f 2007 0081	23-02	53
<b>S.C. HORA S.A.</b> , str. Salcânilor, nr. 3, Reghin, 545300, 2652	f 2007 0114	17-03	45
<b>S.C. ISPAL S.R.L.</b> , str. Tudor Vladimirescu, nr. 2 bis, Iași, IS 700305, 3086	f 2007 0105	19-08	49
<b>JOFEMAR S.A.</b> , Ctra. Marcilla Km.2, Peralta (Navarra), E-31350, 3072	f 2007 0067	20-01	51
<b>JOFEMAR S.A.</b> , Ctra. Marcilla Km.2, Peralta (Navarra), E-31350, 3072	f 2007 0066	21-03	52
<b>S.C. JUSO &amp; GRUP D.E.I. S.R.L.</b> , str. Nicolae Iorga, nr. 31, sector 1, București, B 010433, 2222	f 2006 1109	06-03	15
<b>KONINKLIJKE PHILIPS ELECTRONICS N.V.</b> , Groenewoudseweg 1, Ba Eindhoven, NL-5621, 2360	f 2007 0079	14-03	41
<b>KONINKLIJKE PHILIPS ELECTRONICS N.V.</b> , Groenewoudseweg 1, Ba Eindhoven, NL-5621, 2360	f 2007 0073	26-03	55
<b>KONINKLIJKE PHILIPS ELECTRONICS N.V.</b> , Groenewoudseweg 1, Ba Eindhoven, NL-5621, 2360	f 2007 0084	14-03	41
<b>KONINKLIJKE PHILIPS ELECTRONICS N.V.</b> , Groenewoudseweg 1, Ba Eindhoven, NL-5621, 2360	f 2007 0086	28-03	56
<b>KONINKLIJKE PHILIPS ELECTRONICS N.V.</b> , Groenewoudseweg 1, Ba Eindhoven, NL-5621, 2360	f 2007 0085	07-05	19
<b>KONINKLIJKE PHILIPS ELECTRONICS N.V.</b> , Groenewoudseweg 1, Ba Eindhoven, NL-5621, 2360	f 2007 0082	15-05	41
<b>KONINKLIJKE PHILIPS ELECTRONICS N.V.</b> , Groenewoudseweg 1, Ba Eindhoven, NL-5621, 2360	f 2007 0083	28-03	55
<b>LARIX COM IMPEX S.R.L.</b> , str. Lungă, nr. 46/f, Sovata, MS 545500, 3140	f 2007 0151	19-08	50
<b>S.C. LATIN PACK &amp; SPICES S.R.L.</b> , str. Grigore Andreescu, nr. 2, Câmpulung, AG 115100, 2936	f 2006 1076	09-05	35
<b>LAURA CHIAPPORI C/O MAGDA FRUTTERO</b> , Av. Du General de Gaulle - Palais - Josephine, Beausoleil, F-06240, 3075	f 2007 0069	26-06	55
<b>S.C. LOUIS S.A.</b> , Șoseaua Cernica, nr. 11, Pantelimon, IF 077145, 3030	f 2007 0035	19-08	48
<b>MAPED</b> , 530 Route de Pringy, Argonay, F-74370, 1999	f 2007 0064	19-02	45



Nume și adresă solicitant	Număr depozit	Clasa și subclasa	Pagina
<b>MAPED</b> , 530 Route De Pringy, Argonay, F-74370, 1999	f 2007 0065	09-03	35
<b>MAPED</b> , 530 Route de Pringy, Argonay, F-74370, 1999	f 2007 0060	08-03	21
<b>MASTRAD S.A.</b> , 16 Rue Francois Truffaut, Paris, F-75012, 2707	f 2007 0061	07-01	19
<b>MASTRAD S.A.</b> , 16 Rue Francois Truffaut, Paris, F-75012, 2707	f 2007 0062	07-01	19
<b>S.C. MODULO MEX S.R.L.</b> , str. Dumbrava Roșie, nr. 6, Dej, CJ 405200, 1851	f 2007 0045	06-02, 03, 04	14
<b>NATUZZI S.P.A.</b> , Corso Cavour, nr. 51, Bari, I 70121, 514	f 2007 0070	06-01	14
<b>SOCIETE DES PRODUITS NESTLE S.A.</b> , nedeclarată, Vevey, CH-1800, 1703	f 2007 0102	12-16	1
<b>Petrescu Maria</b> , str. Caporal Mișca Petre, nr. 11, bl. M22, ap. 50, sector 5, București, B 051182, 2973	f 2006 1120	99-00	56
<b>S.C. RECOMPLAST S.R.L.</b> , str. Mesteacănului, nr. 10a, Buzău, BZ 120032, 2964	f 2006 1113	10-06	39
<b>S.C. RECOMPLAST S.R.L.</b> , str. Mesteacănului, nr. 10a, Buzău, BZ 120032, 2964	f 2006 1114	10-06	39
<b>S.C. SERIȘAN COM S.R.L.</b> , str. Nicolae Titulescu, nr. 39a, Brașov, BV 500103, 2954	f 2006 1100	08-08, 11-05	22
<b>S.C. SHANDIZ DESIGN S.R.L.</b> , str. Aleea Aviației, nr. 1, Voluntari, IF 077190, 2956	f 2006 1103	05-05	12
<b>SIEMATIC MOBELWERKE GMBH &amp; CO. KG</b> , August-Siekmann-Straße 1-5, Lohne, D-32584, 2052	f 2007 0071	06-06	16
<b>Simo Juliana</b> , str. Mikes Kelemen, nr. 2, Sfântu Gheorghe, CV 520028, 3045	f 2007 0046	05-05	13
<b>SOCIETE DES PRODUITS NESTLE S.A.</b> , nedeclarată, Vevey, CH-1800, 1703	f 2007 0077	01-01	12
<b>S.C. TECSA BUSINESS S.R.L.</b> , șoseaua Mihai Bravu, nr. 124, bl. D26, sc. 1, ap. 1, sector 2, București, B 021314, 2250	f 2007 0104	19-08	48
<b>S.C. TECSA BUSINESS S.R.L.</b> , șoseaua Mihai Bravu, nr. 124, bl. D26, sc. 1, ap. 1, sector 2, București, B 021314, 2250	f 2007 0103	09-03	35
<b>S.C. TEHNIC B. S.R.L.</b> , b-dul 16 Decembrie 1989, nr. 41, ap. 8, Timișoara, TM 300218, 2946	f 2006 1094	08-08	21
<b>THE COCA-COLA COMPANY</b> , CORPORATION OF THE STATE OF DELAWARE, One Coca-Cola Plaza, Atlanta, Georgia, NW 30313, 3021	f 2007 0029	07-01	16
<b>THE COCA-COLA COMPANY</b> , CORPORATION OF THE STATE OF DELAWARE, One Coca-Cola Plaza, Atlanta, Georgia, NW 30313, 3021	f 2007 0110	09-01	25
<b>S.C. TRANSILVA CIOCOLATĂ S.R.L.</b> , str. Sadului, nr. 35, sector 5, București, B 052167, 1674	f 2006 1096	11-02	39

Nume și adresă solicitant	Număr depozit	Clasa și subclasa	Pagina
<b>Tugcu Paula Simona</b> , aleea Cetățuia, nr. 4, bl. M22, sc. 6, et. 7, ap. 371, sector 6, București, B 060834, 3025	f 2007 0032	20-03	52
<b>ULRIC DE VARENS S.A.</b> , 47, Rue Boissiere, Paris, F-75116, 2386	f 2007 0063	09-01	25
<b>S.C. UPSROM S.A.</b> , str. Lunca, nr. 115, Petroșani, HD 332059, 3019	f 2007 0026	15-99, 25-02	42
<b>S.C. UPSROM S.A.</b> , str. Lunca, nr. 115, Petroșani, HD 332059, 3019	f 2007 0021	15-99	41
<b>S.C. UPSROM S.A.</b> , str. Lunca, nr. 115, Petroșani, HD 332059, 3019	f 2007 0023	23-04	53
<b>S.C. UPSROM S.A.</b> , str. Lunca, nr. 115, Petroșani, HD 332059, 3019	f 2007 0024	10-05	38
<b>S.C. UPSROM S.A.</b> , str. Lunca, nr. 115, Petroșani, HD 332059, 3019	f 2007 0027	15-99, 25-02	43
<b>S.C. UPSROM S.A.</b> , str. Lunca, nr. 115, Petroșani, HD 332059, 3019	f 2007 0020	25-01	54
<b>S.C. UPSROM S.A.</b> , str. Lunca, nr. 115, Petroșani, HD 332059, 3019	f 2007 0025	25-03	55
<b>S.C. UPSROM S.A.</b> , str. Lunca, nr. 115, Petroșani, HD 332059, 3019	f 2007 0018	08-08	24
<b>S.C. UPSROM S.A.</b> , str. Lunca, nr. 115, Petroșani, HD 332059, 3019	f 2007 0022	23-01	53
<b>S.C. UPSROM S.A.</b> , str. Lunca, nr. 115, Petroșani, HD 332059, 3019	f 2007 0019	23-01	52
<b>S.C. UPSROM S.A.</b> , str. Lunca, nr. 115, Petroșani, HD 332059, 3019	f 2007 0017	12-05	39
<b>S.C. VITACOM ELECTRONICS S.R.L.</b> , str. Bună Ziua, nr. FN, Cluj-Napoca, 400495, 2670	f 2007 0044	09-03	34
<b>S.C. VOLTA TRADE S.R.L.</b> , str. Transilvaniei, nr. 4/53, Baia Mare, MM 430253, 2939	f 2006 1081	19-08	45
<b>WESTFALISCHE TEXTIL-GES.KLINGENTHAL &amp; CO. MBH</b> , Franz-Kleine-Strasse nr. 21-25, Salzkotten, D 33154, 362	f 2007 0058	05-05	13



**LISTA DESENELOR ȘI MODELELOR INDUSTRIALE  
(DMI), ÎNREGISTRATE  
ÎN REGISTRUL NAȚIONAL AL  
DESENELOR ȘI MODELELOR INDUSTRIALE,  
CONFORM HOTĂRÂRII COMISIEI  
DE SPECIALITATE A O.S.I.M.**

- **DMI depuse pe cale internațională**
- **DMI depuse pe cale națională**



**LISTA DESENELOR ȘI MODELELOR INDUSTRIALE ÎNREGISTRATE ÎN REGISTRUL NAȚIONAL  
AL DESENELOR ȘI MODELELOR INDUSTRIALE,  
CONFORM HOTĂRĂRII COMISIEI DE SPECIALITATE A O.S.I.M.**

**Partea I - desene și modele industriale, depuse pe cale națională**

Nr. din Registrul Național al Desenelor și Modelelor Industriale	Nr. din Registrul Național al cererilor depuse	Data depozitului	Titular	Publicat în BOPI - DMI nr./data
016901	2006/0233	16.03.2006	PAVEL DAN GABRIEL	6/30.06.2006
016902	2006/0212	09.03.2006	S.C. PROMO COMPANY	6/30.06.2006
016903	2006/0028	16.01.2006	S.C. BRUMA S.R.L.	6/30.06.2006
016904	2006/0088	02.02.2006	S.C. MAGUS INTERNATIONAL CO. S.R.L.	7/28.07.2006
016905	2006/0223	13.03.2006	S.C. PLAST MARCO S.R.L.	6/30.06.2006
016906	2003/1303	11.11.2003	TODICĂ MAFTEI GEORGE	2/29.02.2004
016907	2004/0993	17.09.2004	VASILE IULIAN	12/30.12.2004
016908	2005/0088	08.02.2005	BROTHER INDUSTRIES LTD.	4/29.04.2005
016909	2006/0133	30.12.2005	S.C. TEHNOPROD S.R.L.	6/30.06.2006
016910	2006/0134	30.12.2005	S.C. TEHNOPROD S.R.L.	6/30.06.2006
016911	2006/0135	30.12.2005	S.C. TEHNOPROD S.R.L.	6/30.06.2006
016912	2006/0136	30.12.2005	S.C. TEHNOPROD S.R.L.	6/30.06.2006
016913	2006/0137	30.12.2005	S.C. TEHNOPROD S.R.L.	6/30.06.2006
016914	2006/0144	24.02.2006	TRANSCAR S.R.L.	6/30.06.2006

Nr. din Registrul Național al Desenelor și Modelelor Industriale	Nr. din Registrul Național al cererilor depuse	Data depozitului	Titular	Publicat în BOPI - DMI nr./data
016915	2006/0145	24.02.2006	TRANSCAR S.R.L.	6/30.06.2006
016916	2006/0217	13.03.2006	S.C. MIALEX S.R.L.	7/28.07.2006
016917	2006/0416	24.02.2006	TRANSCAR S.R.L.	7/28.07.2006
016918	2006/0417	24.02.2006	TRANSCAR S.R.L.	7/28.07.2006
016919	2006/0418	24.02.2006	TRANSCAR S.R.L.	7/28.07.2006
016920	2006/0420	24.02.2006	TRANSCAR S.R.L.	7/28.07.2006
016921	2006/0422	04.05.2006	S.C. GRUPUL INDUSTRIAL ELECTROCONTACT S.A.	7/28.07.2006
016930	2006/0128	20.02.2006	S.C. EURO DISTRIBUTION S.R.L.	5/30.05.2006
016931	2006/0127	20.02.2006	S.C. EURO DISTRIBUTION S.R.L.	5/30.05.2006
016932	2006/0039	19.01.2006	ZAREA S.A.	5/30.05.2006
016933	2005/0946	16.11.2005	S.C. ANA WEISS PRODART S.R.L.	5/30.05.2006
016934	2005/0783	08.09.2005	S.C. TUNCA GROUP S.R.L.	11/30.11.2005
016935	2006/0318	06.04.2006	S.C. FORNETTI ROMÂNIA S.R.L.	6/30.06.2006
016936	2006/0240	21.03.2006	S.C. SNAGOV TUR S.R.L.	6/30.06.2006
016937	2006/0116	15.02.2006	S.C.STANDARD SNACKS S.R.L.	6/30.06.2006
016938	2006/0432	08.05.2006	ABAAB FETHI	8/30.08.2006
016939	2006/0238	16.03.2006	S.C. STENYON COM S.R.L.	6/30.06.2006
016940	2006/0333	10.04.2006	S.C. EURO DISTRIBUTION S.R.L.	8/30.08.2006
016941	2006/0332	10.04.2006	S.C. PAN ADAMI S.R.L.	8/30.08.2006

Nr. din Registrul Național al Desenelor și Modelelor Industriale	Nr. din Registrul Național al cererilor depuse	Data depozitului	Titular	Publicat în BOPI - DMI nr./data
016952	2005/1080	29.12.2005	S.C. DARAGUS S.R.L.	5/30.05.2006
016953	2005/0965	28.11.2005	S.C. KUBO ICE CREAM COMPANY S.R.L.	4/28.04.2006
016954	2006/0015	11.01.2006	S.C. CALIPSO S.R.L.	4/28.04.2006
016955	2006/0021	12.01.2006	S.C. FARMEC S.A.	5/30.05.2006
016956	2006/0078	01.02.2006	AGRANA ROMÂNIA S.A.	5/30.05.2006
016957	2006/0091	03.02.2006	S.C. CALIPSO S.R.L.	5/30.05.2006
016958	2006/0092	03.02.2006	S.C. CALIPSO S.R.L.	5/30.05.2006
016959	2006/0093	03.02.2006	S.C. CALIPSO S.R.L.	5/30.05.2006
016960	2006/0098	06.02.2006	S.C. NAPOLACT S.A.	5/30.05.2006
016961	2006/0109	09.02.2006	YILDIZ HOLDING AS	4/28.04.2006
016962	2006/0142	23.02.2006	S.C. KANAPACK S.R.L.	5/30.05.2006
016963	2006/0146	24.02.2006	S.C. GLOBAL CORPORATION S.R.L.	5/30.05.2006
016970	2005/1017	07.12.2005	S.C. BEYLER S.A.	3/30.03.2006
016971	2005/1041	19.12.2005	NICULAE NEJLOVEANU	4/28.04.2006
016972	2005/1042	19.12.2005	NICULAE NEJLOVEANU	5/30.05.2006
016973	2006/0001	03.01.2006	CORDUBAN GHEORGHE	4/28.04.2006
016974	2006/0044	25.01.2006	FLORIN DOBRESCU	5/30.05.2006
016975	2006/0083	20.12.2005	S.C. DOLPLAST S.R.L.	4/28.04.2006
016976	2006/0199	02.03.2006	S.C. GEROM INTERNATIONAL S.A.	5/30.05.2006



**Partea a II-a - desene și modele industriale, depuse pe cale internațională**

Nr. din Registrul Național al Desenelor și Modelelor Industriale	Nr. din Registrul Național al cererilor depuse	Data depozitului	Titular	Publicat în Buletinul de Desene și Modele Internaționale numărul/data
016922	2006/0875	24.02.2006	CHAMARD OLIVIER	8/29.09.2006
016923	2006/0876	25.08.2006	BURG DARIO	8/29.09.2006
016924	2006/0958	12.09.2006	SIEMATIC MOBELWERKE GMBH & CO. KG	9/31.10.2006
016925	2006/0959	10.04.2006	ILKEM PETROL TEKSTIL SANAYI VE DIS TICARET LIMITED ŞIRKETI	9/31.10.2006
016926	2006/0962	25.08.2006	WESTFALISCHE TEXTIL-GES. KLINGENTHAL & CO. MBH	9/31.10.2006
016927	2006/0963	15.08.2006	WESTFALISCHE TEXTIL-GES. KLINGENTHAL & CO. MBH	9/31.10.2006
016928	2006/0967	27.04.2006	HEINRICH KOPP GMBH	9/31.10.2006
016929	2006/0974	12.04.2006	CALOR SOCIETE PAR ACTIONS SIMPLIFIEE	9/31.10.2006
016942	2006/0968	24.04.2006	SENATOR GMBH & CO. KGAA	9/31.10.2006
016943	2006/0960	08.09.2006	NOVA TREID EOOD	9/31.10.2006
016944	2006/1045	07.07.2006	TRODAT GMBH	10/30.11.2006
016945	2004/1402	29.10.2004	MACHALKE POLSTERWERKSTATTEN	11/29.12.2005
016946	2005/1089	03.06.2005	SMART GMBH	11/29.12.2005
016947	2005/1085	06.05.2005	DAIMLERCHRYSLER AG	11/29.12.2005
016948	2005/1112	21.10.2005	BAYERISCHE MOTOREN WERKE AK	11/29.12.2005
016949	2005/1087	06.05.2005	DAIMLERCHRYSLER AG	11/29.12.2005

Nr. din Registrul Național al Desenelor și Modelelor Industriale	Nr. din Registrul Național al cererilor depuse	Data depozitului	Titular	Publicat în Buletinul de Desene și Modele Internaționale numărul/data
016950	2004/1396	29.10.2004	MACHALKE POLSTERWERKSTATTEN	11/29.12.2005
016951	2004/1411	24.05.2004	ALTONA S.A.	11/29.12.2005
016964	2006/0868	08.03.2006	DALAN KIMYA ENDUSTRI ANONIM SIRKETI	8/29.09.2006
016965	2006/0976	03.04.2006	KONINKLIJKE PHILIPS ELECTRONICS N.V	9/31.10.2006
016966	2006/0955	25.08.2006	DEUTSCHE EXTRAKT KAFFEE GMBH	9/31.10.2006
016967	2006/0972	10.04.2006	TORREGIANI RENATO	9/31.10.2006
016968	2006/0965	12.04.2006	HANSGROHE AG	9/31.10.2006
016969	2006/0966	14.04.2006	SOREMARTEC S.A	9/31.10.2006
016978	2006/0864	29.03.2006	MGI LUXURY GROUP S.A.	8/30.09.2006
016979	2006/0869	08.03.2006	TEFAL	8/30.09.2006
016980	2006/0855	11.11.2005	DAIMLERCHRYSLER AG	8/30.09.2006
016981	2006/0857	21.03.2006	THORN EUROPHANE (SOCIETE ANONYME)	8/30.09.2006
016982	2006/0867	29.03.2006	BREITLING S.A.	8/30.09.2006
016983	2006/0871	31.07.2006	CREABETON MATERIAUX S.A.	8/30.09.2006
016984	2006/0872	17.07.2006	MONTRES WYLER SA GENEVE	8/30.09.2006
016985	2006/0873	14.07.2006	CELINE STORANDT	8/30.09.2006
016986	2006/0858	09.03.2006	SKIL EUROPE B.V.	8/30.09.2006
016987	2006/0862	17.03.2006	DAIMLERCHRYSLER AG	8/30.09.2006

Nr. din Registrul Național al Desenelor și Modelelor Industriale	Nr. din Registrul Național al cererilor depuse	Data depozitului	Titular	Publicat în Buletinul de Desene și Modele Internaționale numărul/data
016988	2006/0853	07.09.2005	DAIMLERCHRYSLER AG	8/30.09.2006
016989	2006/0787	20.02.2006	ALEXANDER BINZEL SCHWEISSTECHNIK GMBH & CO. KG	7/31.08.2006
016990	2006/0785	21.02.2006	GUNEY ITHALAT VE PAZARLAMA ANONIM SIRKETI	7/31.08.2006
016991	2006/0856	27.01.2006	DAIMLERCHRYSLER AG	8/30.09.2006
016992	2004/1394	11.10.2004	ET "FENIX - VIARA GENOVA"	11/29.12.2005
016993	2004/1379	25.06.2004	HENKEL KOMMANDITGESELLSCHAFT AUF AKTIEN	11/29.12.2005
016994	2005/0471	23.03.2005	INBEV S.A.	4/31.05.2005
016995	2005/0463	26.11.2004	SOCIETE DES PRODUITS NESTLE S.A	4/31.05.2005
016996	2005/0470	24.12.2004	ELOPAK SYSTEMS AG	4/31.05.2005
016997	2005/0464	10.11.2004	BEKUPLAST KUNSTSTOFFVERARBEITUNGS GMBH	4/31.05.2005
016998	2005/0994	10.10.2005	MAPED	10/30.11.2005
016999	2005/0569	02.12.2004	BLAGOJE POPVIC	5/30.06.2005
017000	2005/0651	03.01.2005	A RAYMOND & CIE SCS	6/29.07.2005
017001	2006/0361	05.10.2005	SIEMATIC MOBELWERKE GMBH & CO. KG	3/28.04.2005
017002	2005/0570	02.12.2004	BLAGOJE POPOVIC	5/30.06.2005
017003	2005/0762	31.08.2004	ARIS INTERNATIONAL S.A.	7/31.08.2005
017004	2005/0995	10.10.2005	MAPED	10/30.11.2005

Nr. din Registrul Național al Desenelor și Modelelor Industriale	Nr. din Registrul Național al cererilor depuse	Data depozitului	Titular	Publicat în Buletinul de Desene și Modele Internaționale numărul/data
017005	2006/0293	06.02.2006	MAPED	2/31.03.2005
017006	2004/1409	02.11.2004	WELLE MEUBLES S.A.	11/29.12.2005
017007	2004/1403	26.10.2004	MACHALKE POLSTERWERKSTATTEN	11/29.12.2005
017008	2005/1105	27.06.2005	DEZENT LEICHTMETALLRADER GMBH	11/29.12.2005
017009	2005/0473	23.09.2004	LIDL STIFTUNG & CO KG	2/31.03.2005



**LISTA CERERILOR DE DESENE ȘI MODELE  
INDUSTRIALE, RESPINSE CONFORM HOTĂRÂRII  
COMISIEI DE SPECIALITATE A O.S.I.M.**



**LISTA CERERILOR DE DESENE ȘI MODELE INDUSTRIALE, RESPINSE  
CONFORM HOTĂRĂRII COMISIEI DE SPECIALITATE A O.S.I.M.**

Nr. din Registrul Național al cererilor depuse	Data depozitului	Titularul	Hotărârea
f 2006 0249	27.03.2006	S.C. PRESTIGE MOB S.R.L.	Respins
f 2005 1072	27.12.2005	QUADRANT AMROQ BEVERAGES S.A.	Respins
f 2005 0951	21.11.2005	AGROS NOVA SP. ZO.O	Respins
f 2004 0328	25.03.2004	S.C HAPP BOY PRODUCȚIE S.R.L.	Respins
f 2006 0123	20.02.2006	S.C. USA WOOD CHARCOAL COMPANY S.R.L.	Respins
f 2006 0125	20.02.2006	S.C. USA WOOD CHARCOAL COMPANY S.R.L.	Respins
f 2005 0948	17.11.2005	PARASCHIV MARILENA	Respins
f 2006 0084	20.12.2005	DOLPLAST S.R.L.	Respins
f 2006 0148	27.02.2006	S.C. GLOBAL MEDIA S.A.	Respins
f 2006 0995	07.11.2006	S.C. CONFECT METAL IMPEX S.R.L.	Respins
f 2006 0978	03.11.2006	W.M.J. INTERNATIONAL IMPORT-EXPORT S.R.L.	Respins
f 2006 1011	16.11.2006	S.C. DUAL MAN S.R.L.	Respins
f 2006 1012	16.11.2006	S.C. DUAL MAN S.R.L.	Respins
f 2006 1021	21.11.2006	STROIA SERGIU IOAN	Respins
f 2006 1036	27.11.2006	VARVARA OVIDIU	Respins
f 2006 1091	12.12.2006	S.C. ATELIERELE CFR GRIVIȚA S.A.	Respins
f 2006 1090	12.12.2006	S.C. ATELIERELE CFR GRIVIȚA S.A.	Respins
f 2006 0094	03.02.2006	S.C. CALIPSO S.R.L.	Respins





**LISTA CERTIFICATELOR DE ÎNREGISTRARE A  
DESENELOR ȘI MODELELOR INDUSTRIALE,  
REÎNNOITE ȘI PERIOADA DE VALABILITATE**



**TABEL CERTIFICATE REÎNNOIRE - APRILIE 2007**

Nr. certificat	Nr. depozit	Societate	Termen de valabilitate
001512 (2R)	3397/25.10.1995	NECULAI POPA	25.10.2005 25.10.2010
005133 (2R)	0266/07.03.1997	S.C. ROMPLAST S.A.	07.03.2007 07.03.2012
004858 (2R)	0101/31.01.1997	S.C. ROMPLAST S.A.	31.01.2007 31.01.2012
004857 (2R)	0100/03.02.1997	S.C. ROMPLAST S.A.	03.02.2007 03.02.2012
004856 (2R)	0099/31.01.1997	S.C. ROMPLAST S.A.	31.01.2007 31.01.2012
004855 (2R)	0098/31.01.1997	S.C. ROMPLAST S.A.	31.01.2007 31.01.2012
005407 (2R)	0354/21.03.1997	ALLIED DOMECQ SPIRITS & WINE LIMITED	21.03.2007 21.03.2012
007183 (2R)	0665/25.05.1998	COLGATE PALMOLIVE COMPANY	25.05.2008 25.05.2013
009485 (2R)	0764/13.06.2000	GLAXO GROUP LIMITED	13.06.2010 13.06.1015
011340 (1R)	1392/06.11.2001	BABEL COMMUNICATIONS S.R.L.	06.11.2006 06.11.2011
009979 (2R)	0490/03.05.2000	COLGATE PALMOLIVE COMPANY	03.05.2010 03.05.2015
004739 (2R)	4731/07.11.1996	THE GILLETTE COMPANY	07.11.2006 07.11.2011



**MODIFICĂRI ÎN SITUAȚIA JURIDICĂ  
A TITULARILOR**



## MODIFICĂRI ÎN SITUAȚIA JURIDICĂ A TITULARILOR

1. Titularul certificatului de înregistrare nr. **014988, BAUMIX S.R.L.**, și-a mutat sediul din Târgu-Mureș, str.Tineretului, nr. 2, ap.11, în **localitatea Voluntari, sat Pipera, str. Erou Iancu Nicolae, nr.10 B, parter.**
2. Titularul certificatelor de înregistrare nr. **015499, 015709, RUSSU AUGUSTIN**, și-a schimbat domiciliul din Târgu-Mureș, str.Tineretului, nr. 2, ap.11, în **localitatea Voluntari, sat Pipera, str. Erou Iancu Nicolae, nr.10 B, parter.**
3. Titularul certificatului de înregistrare nr. **014988, BAUMIX S.R.L.**, cu sediul în localitatea Voluntari, sat Pipera, str. Erou Iancu Nicolae, nr.10 B, parter, a cesionat drepturile ce decurg din acesta, **d-lui RUSSU AUGUSTIN**, cu domiciliul în **localitatea Voluntari, sat Pipera, str. Erou Iancu Nicolae, nr.10 B, parter.**
4. Titularul certificatelor de înregistrare nr. **014988, 015499, 015709, RUSSU AUGUSTIN**, cu domiciliul în localitatea Voluntari, sat Pipera, str. Erou Iancu Nicolae, nr. 10 B, parter, a acordat licență societății **BAUMIX S.R.L.**, cu sediul în **localitatea Voluntari, sat Pipera, str. Erou Iancu Nicolae, nr.10 B, parter.**
5. Titularul certificatelor de înregistrare nr. **014988, 015499, 015709, RUSSU AUGUSTIN**, cu domiciliul în localitatea Voluntari, sat Pipera, str. Erou Iancu Nicolae, nr. 10 B, parter, a renunțat la serviciile mandatarul S.C. RODALL S.R.L., cu sediul în **str. Polonă, nr. 115, bl. 15, sc.A, ap.19, sector 1.**
6. Titularul certificatului de înregistrare nr. **016378, S.C. INTERMARK S.R.L.**, cu sediul în Ștei, str.Lucian Blaga, nr. 8, județul Bihor, a acordat licență societății **S.C. EUROPEAN DRINKS S.A.**, cu sediul în **Ștei, str. Lucian Blaga, nr. 8, județul Bihor.**
7. Titularul certificatului de înregistrare nr. **012376, PALAT COMTUR S.R.L.**, și-a mutat sediul din Constanța, str. Caraiman, nr. 3, județul Constanța, în **Constanța, Aleea Timonei, nr. 8, parter, ap. 11, județul Constanța.**
8. Titularul certificatului de înregistrare nr. **012959, S.C. SALMAR S.R.L.**, cu sediul în Comănești, str. 1 Mai, județul Bacău, a acordat licență neexclusivă societății **S.C. BONITO S.R.L.**, cu sediul în **Bacău, str. Oituz, nr. 36, sc. A, et. 4, ap. 10, județul Bacău.**



9. Titularul certificatului de înregistrare nr. **016084**, **S.C. NEW TREND MEDIA S.R.L.**, și-a mutat sediul din str. Vasile Lascăr, nr. 31, sector 2, în **Șoseaua Nordului, nr. 20, et. 3, ap. Birou 3, sector 1, București**.
10. Titularul certificatului de înregistrare nr. **012609**, **S.C. ROMKVERT S.R.L.**, și-a mutat sediul din Aleea Lunca Bradului, nr. 1, bl. H4, bl. S, sc. C, ap. 14, în **str. Drumul între Tarlale, nr. 41-45, sector 3, București**.
11. Titularul certificatului de înregistrare nr. **011878**, **S.C. PORTA BELLA INTERNATIONAL S.R.L.**, cu sediul în b-dul Națiunile Unite, nr. 8, bl. 104, sc. 5, et. 1, ap. 89, sector 5, București, a cesionat din drepturile ce decurg din acesta **S.C. PORTA BELLA INC S.R.L.**, cu sediul în b-dul Națiunile Unite, nr. 8, bl. 104, sc. 5, et. 1, ap. 89, sector 5, București.
12. Titularul certificatelor de înregistrare nr. **005133**, **004855**, **004856**, **004857**, **004858**, **S.C. ROMPLAST S.A.**, și-a mutat sediul din Buzău, Cart. Episcopiei, bl. C10, ap. 6, județul Buzău, în **Buzău, str. Mesteacănului, bl. 10 A, ap. 6, județul Buzău**.
13. Mandatarul certificatelor de înregistrare nr. **005133**, **004855**, **004856**, **004857**, **004858**, titular **S.C. ROMPLAST S.A.**, și-a mutat sediul din Buzău, b-dul Nicolae Bălcescu, bl. Crinul Alb, ap. 24 în **Buzău, str. Unirii, bl. 16 C, ap. 12, județul Buzău**.
14. Titularul certificatelor de înregistrare nr. **011328**, **011329**, **011330**, **012084**, **S.C. GEROM INVEST S.A.** și-a mutat sediul din Petroșani, str. Dranești, nr. 1, în **Petroșani, str. 1 Decembrie 1918, nr. 1, județul Hunedoara**.
15. Titularul certificatelor de înregistrare nr. **011328**, **011329**, **011330**, **S.C. GEROM INVEST S.A.**, cu sediul în Petroșani, str. 1 Decembrie 1918, nr. 1, județul Hunedoara, și-a schimbat denumirea în **S.C. GEROM IMPORTEXPORT S.A.**
16. Titularul certificatelor de înregistrare nr. **011328**, **011329**, **011330**, **S.C. GEROM IMPORTEXPORT S.A.**, cu sediul în Petroșani, str. 1 Decembrie 1918, nr. 1, județul Hunedoara, a cesionat drepturile ce decurg din acestea **S.C. GEROM INTERNAȚIONAL S.A.**, Petroșani, str. 1 Decembrie 1918, nr. 1, județul Hunedoara.
17. Titularul certificatului de înregistrare nr. **012084**, **S.C. GEROM INVEST S.A.**, cu sediul în Petroșani, str. 1 Decembrie 1918, nr. 1, județul Hunedoara, a cesionat drepturile ce decurg din acesta **S.C. GEROM INTERNAȚIONAL S.A.**, Petroșani, str. 1 Decembrie 1918, nr. 1, județul Hunedoara.

18. Titularul certificatului de înregistrare nr. **012018**, **S.C. GEROM INTERNAȚIONAL OXIGAZ S.A.** și-a **mutat sediul** din Petroșani, str. Dranești, nr. 1, în **Petroșani, str. 1 Decembrie 1918, nr.1, județul Hunedoara.**
19. Titularul certificatului de înregistrare nr. **011980**, **S.C. GEROM INVEST S.A.**, și-a **mutat sediul** din Petroșani, str. Dranești, nr. 1, în **Petroșani, str. 1 Decembrie 1918, nr. 1, județul Hunedoara.**
20. Titularii certificatului de înregistrare nr. **011980**, **S.C. GEROM INVEST S.A.** și **S.C. UMIROM S.A.**, cu sediul în Petroșani, str. 1 Decembrie 1918, nr. 1, județul Hunedoara **a cesionat** drepturile ce decurg din acesta **S.C. GEROM INTERNAȚIONAL S.A.**, Petroșani, str. 1 Decembrie 1918, nr.1, județul Hunedoara.
21. Solicitantul cererii de înregistrare nr. **f 2006 1089**, din data de **11.12.2006**, **LAJOTA EMPREENDIMENTOS HOTELEIROS, INDUSTRIA E PARTICIPAÇÕES LTDA.**, cu sediul în Brazilia, Estrada Laramara, 3500 - Vila Corumbá - Mairiporã - SP - Zipe Code 07600-000, **și-a schimbat denumirea** în **UNIQUE GARDEN EMPREENDIMENTOS HOTELEIROS, INDUSTRIA E PARTICIPAÇÕES LTDA.**



## **DIVERSE**

- **LISTA CONSILIERILOR ÎN PROPRIETATE INDUSTRIALĂ ȘI A MANDATARILOR AUTORIZAȚI**
- **CENTRE REGIONALE PENTRU PROMOVAREA PROPRIETĂȚII INDUSTRIALE, ÎN ROMÂNIA**
- **ANUNȚURI OFICIALE**
- **MATERIALE INFORMATIVE DIN DOMENIUL PROPRIETĂȚII INDUSTRIALE**



**ROMÂNIA**  
**OFICIUL DE STAT PENTRU INVENȚII ȘI MĂRCI**

**ORDIN nr. 157**  
**24 iulie 1997**

Directorul general al Oficiului de Stat pentru Invenții și Mărci,

Având în vedere prevederile art. 14, alin. 3 din Legea 64/1991, privind brevetele de invenție și regula 2,5 din H.G. 152/92, referitoare la profesia de consilier în proprietate industrială,

**ORDIN:**

Art. 1. Persoanele ale căror nume figurează în lista anexă la prezentul Ordin, precum și firmele specializate în proprietate industrială se înscriu în **REGISTRUL NAȚIONAL AL CONSILIERILOR ÎN PROPRIETATE INDUSTRIALĂ**, cu menționarea specializării.

Art. 2. Prezentul ordin se va publica în Buletinul Oficial de Proprietate Industrială.

DIRECTOR GENERAL,



**AGENȚIILE SPECIALIZATE ÎN PROPRIETATE INDUSTRIALĂ**  
Pentru luna mai 2007

Data înființării	Nr. registru agenții	Denumirea completă a cabinetului/agenției Adresa Consilieri cu drept de practică	Domenii	Statut juridic
27.03.1991	001	<b>INVENTA – AGENȚIE DE PROPRIETATE INTELLECTUALĂ S.R.L.</b>  București, Bdul Corneliu Coposu nr. 7, bl. 104, sc. 2, ap.31, sect.3, cod 030602, Tel: 021/3200285, Fax: 021/3228325, e-mail: inventa@rnc.ro, inventa@mark-patent.ro, turcanu@inventa.ro, GSM: 0744 324510, 0744 339649 Ing. Țuluca Doina, Prof. univ. dr. ing. Țurcanu Constantin, Farm. Rădulescu Mioara, Dr. ing. Lorentz Alexandru, Ing. Velțan Loredana, Av. Soare Liliana, Ing. Secăreanu Doina, Arh.ing. Țurcanu Costin Radu	Brevete Mărci Desene Topografii	SRL
29.05.1991	002	<b>CABINET ENPORA S.R.L.</b>  București, str. George Calinescu nr.52A, ap.1, 011694, Tel: 021 2300990; 031 1001634, Fax: 021 2302311; 031 1007927, pop@patents.ro Ing. Pop Virginia Daisy, Ing. Pop Călin Radu, Ing. Constantin Adrian, Ing. Popescu Bianu Anca, Ing. Velicu Anca	Brevete Mărci Desene Topografii	SRL
23.07.1991	003	<b>PATENTMARK S.R.L.</b>  București str. Dr. N. Turnescu nr. 2, ap.2, sector 5, cod 050467 Tel: 021/3121669, Fax: 021/2233963, stema@pcnet.ro Mohonea Liliana, Mohonea Cristian, Borlan T. Radu, Marinescu Ruxandra	Brevete Mărci Desene Topografii	SRL
18.12.1991	004	<b>RODALL AGENȚIE DE PROPRIETATE INDUSTRIALĂ S.R.L.</b>  București, Str. Polonă nr. 115, bl. 15, sc. A, ap. 19 sector 1, cod 010497, Tel: 021/2108342, GSM: 0722 652111, Fax: 021/2105794, rodall@b.astral.ro Jur. Bălan Gheorghită, Bălan Valeria, Pițu Dalila	Brevete Mărci Desene Topografii	SRL
25.08.1992	005	<b>INTELECT S.R.L.</b>  Oradea, B-dul Dacia nr. 48 Bl. D10, Ap.3, Tel: 0259/453847, Fax: 0259/268094, OP 9-CP 128, cod 410346, e-mail: info@intelect.ro, GSM: 0745 040831 Buzlea Elisabeta, Buzlea Mircea Valentin, Buzlea Narcisa Floricica, Petrache Octavian	Brevete Mărci Desene Topografii	SRL
08.09.1992	006	<b>A.G.V. - AGENȚIE DE PROPRIETATE INDUSTRIALĂ S.R.L.</b>  București, B-dul Magheru, nr. 9, sc. 2, etaj 9, ap. 89, Sector 1, PO BOX 22-246, Tel/Fax: 021/3153684, agv-office@xnet.ro Ing. Voicu Alexandra	Brevete Mărci Desene Topografii	SRL



04.12.1992	008	<b>CONSTANTIN GHIȚĂ OFFICE SRL</b> Timișoara, str. Take Ionescu nr. 24-28 sc. B ap. 2 judetul Timiș, cod 300042, Tel/Fax: 0256/435976, GSM: 0744 162462, e-mail: ghiță@mail.dnttm.ro, cleliapop@mail.dnttm.ro Ing. Ghiță Constantin, Pop Motogna Clelia	Brevete Mărci Desene	SRL
05.01.1993	009	<b>CABINET DE PROPRIETATE INDUSTRIALĂ S.I.</b> Timișoara, Str. Moise Dobosan nr.110, cod poștal 300600, GSM: 0722 984909, Tel/Fax: 0256/475105, e-mail: ioan_sovar@yahoo.com Șovar Ioan	Brevete Mărci Desene	SRL
13.05.1993	010	<b>ROMINVENT S.A</b> București, Str. Ermil Pangratti nr. 35, et.1, sect.1, cod 011882, Tel: 021/2312515, 2312541,Fax: 021/2312550, 2312454,e-mail: office@rominvent.ro Ing.Enescu Lucian, Chim. Larion Sonia, Fil. Rodica Bucătaru, Jur. Mocanu Ion, Fiz. Nicolaescu Daniella, Ing. Corina Duțulescu, Ec. Ghenu Mihaela, Ing.Teodorescu Mihaela, Ing. Rădulescu Melania, Ing. Cosmina Fierăscu, Ing. Ploscă Daniel, Ing. Spătaru Daniela, Ing. Alexandra Hașiu, Dr. Ing. Cristina Popa, Ec. Joitoiu Andreea Simona, Ing. Năstase Cristian,Bio.Enescu Miruna, Dr.Florea Ileana Maria,Dumitrescu Artemis Sorina, Pavel Sorin Eduard, Markusev Denisa Mary, Olteanu Camelia, Siteavu Iulia Adriana, Dragulin Ioana	Brevete Mărci Desene Topografii	SA
17.07.1993	011	<b>CABINET INDIVIDUAL "INDEPENDENT PROPINI AGENT"</b> București, sector 5, Str. Fabrica de chibrituri nr. 42, cod 050183,Tel/Fax: 021/3352938, GSM: 0722 610635 Nicolae Ioan	Brevete Mărci Desene Topografii	CI
03.01.1994	012	<b>AGENTIE DE PROPR. INDUSTRIALA COSTIN SNC</b> Baia Mare, Str. Șoimului nr. 5, cod 430155 Tel/Fax: 0262/276426, GSM: 0744 966079 Costin Nicolae	Brevete Mărci Desene	SNC
13.03.1995	014	<b>PERSOANĂ FIZICĂ INDEPENDENTĂ TĂTARU DOINA</b> Piatra Neamț, Str. Apele Minerale nr. 4. cod 610121 Tel: 0233/223602, e-mail: doina_tataru@msn.com Tătaru Doina	Brevete Mărci Desene	PF

30.03.1995	015	<b>CABINET M. OPROIU - CONSILIERE ÎN PROPRIETATE INTELLECTUALĂ SRL</b>  București, Str. Popa Savu, nr. 42, parter, sector 1, cod 011434, Tel: 021/2602833; 021/ 2602834, Fax: 021/2602836; 021/2602835, P.O.Box 2-229, e-mail: office@oproiu.ro Fiz. Oproiu Margareta, MBA arh.Vasilescu Raluca, jur. Sturza Ioana, , ing.chim.Marin Elena, ing.Ene Silvia, ec. MBA Pătrascu Georgiana, ing.chim.Petrea Dana Maria, filolog Oana Țambrea, ing.chim.Filippi Valentina	Brevete Mărci Desene Topografii	SRL
21.05.1996	017	<b>AGENȚIA DE PROPRIETATE INDUSTRIALĂ "LABIRINT"</b>  Arad, Str. Coriolan Petreanu nr. 28, cod 310151 Tel/Fax: 0257/255842, GSM: 0722 458129, e-mail: labirint@arad.ro Ing. Ivanca Maria	Brevete Mărci Desene	CI
14.11.1996	018	<b>INTEGRATOR Consulting SRL</b>  Cluj Napoca, str. Dunării nr. 25 bl.C1 ap.5, , jud. Cluj, cod 400593 Tel/Fax: 0264/442817, GSM: 0745235585, e-mail: dorin.isoc@aut.utcluj.ro Isoc Dorin	Brevete Mărci Desene	SRL
1997	019	<b>LOYAL PARTNERS -AGENȚIE DE PROPRIETATE INTELLECTUALĂ</b>  Galati, Str. Portului nr.23, Parcul De Soft, cam.307, cod 800025, Tel/Fax: 0236/464847, tel/fax: 0236/407032, GSM: 0722 744241, office@loyalpartners.ro www.loyalpartners.ro ing.jr. Pușcașu Dan	Brevete Mărci Desene Topografii	SRL
01.07.1997	020	<b>AGENȚIE DE PROPRIETATE INTELLECTUALĂ ȘI TRANSFER DE TEHNOLOGIE -AGPITT-SRL</b>  București, B-dul Libertății nr. 12, bl.113, sc.2, ap.28, sector 4; cod 040129, CP 42-106, Tel: 3177693;;Fax: 021/3177584, GSM: 0744293552; 0724539752, e-mail: faighenov@xnet.ro; office@agpitt.ro Faighenov Marioara	Brevete Mărci Desene	SRL
10.07.1997	016	<b>MILENIUL 3 – AGENȚIE DE PROPRIETATE INDUSTRIALĂ SRL</b>  Pașcani, Str. Moldovei nr. 10, bl. Crinul, sc. A, ap. 28, jud Iași, cod 705200, Tel/Fax: 0232/719190; GSM: 0740 820582 Ing.Burtilă Ioan	Brevete Mărci Desene	SRL
03.10.1997	021	<b>LAZĂR ELENA CABINET DE PROPRIETATE INDUSTRIALĂ</b>  Buzău, Str.Unirii, Bl.16C,Et.3, Ap. 12, cod 120013, OP 1, CP 52, Tel./Fax: 0238 724262 GSM: 0723 328633, cpielena@recomplast.com Lazăr Elena	Brevete Mărci Desene Topografii	CI

29.10.1997	022	<b>PERSOANĂ FIZICĂ INDEPENDENTĂ BARBU GHEORGHE MIRCEA</b>  București, Șos Iancului nr.21, bl. 106A,sc.B, ap.73, sect.2, Tel/Fax : 021/6536608, 0724.834.010 e-mail : bmircea@mailbox.ro Barbu Gheorghe Mircea	Brevete Mărci Desene	CI
02.12.1997	023	<b>“ HARCOV” A.P.I. S.R.L.</b>  Sfântu Gheorghe, jud. Covasna, Str. Nicolae Iorga nr. 61, bl. 10E, sc. B, ap. 9, cod 520089, Tel: 0267/352267, GSM : 0744435291, stanciu@planet.ro, propind@mail.asimcov.ro Stanciu Adelina	Brevete Mărci Desene	SRL
18.12.1997	024	<b>AGENȚIE DE PROPRIETATE INDUSTRIALĂ ȘI TRANSFER TEHNOLOGIC « STOIAN IOAN »</b>  Roman, Bd. Republicii, bl. 46, sc. C, ap. 35, cod 611127, jud. Neamț, Tel/Fax : 0233/741268, GSM : 0745 643738, istoian@engineer.com Stoian Ioan	Brevete Mărci Desene	CI
30.01.1998	025	<b>INCOR – CORPADE ALEXANDRU</b>  Brașov, Str. C-tin Vodă Brâncoveanu nr. 54, et.1, ap. 4, cod 500132, Tel : 0268/513577 Corpade Alexandru	Brevete Mărci Desene Topografii	PF
1998	007	<b>ROMPROSPER SERVIMPEX SRL Agentie de proprietate intelectuala „PIVA”<sup>®</sup></b>  București, Șos. Mihai Bravu nr. 294, bl.6,sc.B, ap. 63, sector 3, cod 030319, Tel/Fax: 021/3222857, 021/3207419, fax: 326.20.20 Mobil:0744654128;0744536405, 0724880514 e-mail: office@piva.ro; raluca_pioaru@yahoo.com lector univ.dr. Pioaru Mihalache Raluca Andreea	Mărci Desene Brevete	SRL
1998	048	<b>PETRU COSTINESCU-DICOSTI</b>  București, Str. Viorele nr. 30, bl. 20 A, ap. 23, sector 4,cod 040428, OP 44 – CP5 , Tel: 021/3303162, e-mail: dicosti@rdslink.ro Petru Costinescu	Brevete Mărci Desene	CI
27.04.1998	026	<b>PIDES-CABINET DE PROPRIETATE INDUSTRIALĂ</b>  București, Str. Valea Buzăului, nr. 10, bl. G30, ap. 36, sector 3, cod 032334, Tel : 3455351 GSM : 0723 708632, e-mail: pides2004@yahoo.com ing. Șova Dan Eugen	Brevete Mărci Desene Topografii	CI
23.02.1999	027	<b>SZENTE SÁNDOR</b>  Odorheiu Secuiesc, str. Victoriei, nr. 41,bl.U6, et.1, ap.4, jud. Harghita,cod poștal 535600, Tel : 0266/219143, e-mail : prooffice@szente.ro Szente Sándor	Brevete Mărci Desene	CI

21.07.1999	028	<b>NOWAPATENT SRL</b> Medias, str. Lotru, nr.4, bl.92, ap.1 Tel : 0269/841373 ; 0264/833273, Fax : 0269/833273 e-mail : nowapatent@birotec.ro office@nowapatent.ro Danciu Ioan	Brevete Mărci Desene	SRL
30.08.1999	029	<b>CABINET DE PROPRIETATE INDUSTRIALĂ "BIONPI"</b> București, 010577, Calea Dorobanților 126-130 Bl. 8, et. 9 Ap. 50 sector 1, cod 010577, Tel/Fax: 021/2316549, 031/8054616 GSM: 0723 187944, 0746184697 e-mail: bionpi@rdsmail.ro, bionpi@hotmail.com Ing. Ion Rodica Cocuța	Brevete Mărci Desene	CI
12.11.1999	030	<b>AGENȚIE DE CONSULTANȚĂ ÎN PROPRIETATE INTELECTUALĂ ȘI TRANSFER DE TEHNOLOGIE « SPRINCEANU NICOLAE »</b> Drobeta Turnu Severin, Str. Gheorghe Ionescu Sisești nr. 96, bl.E2, sc.1, et. 3, ap.8, cod 220212, Tel/Fax : 0252/311690, Mobil :0721796318 e-mail: nicolaesprinceanu@yahoo.com Nicolae Sprinceanu	Brevete Mărci Desene	CI
21.01.2000	031	<b>CABINET INDIVIDUAL IVĂNESCU GABRIEL DAN</b> Brașov, Str. Al. I. Cuza nr. 58 ap. 7, cod 500085, Tel/fax:0268/471650, GSM:0722248415, e-mail: d.ivanescu@xnet.ro Ivănescu Gabriel Dan	Brevete Mărci Desene	CI
15.02.2000	032	<b>CABINET INDIVIDUAL ANGHEL LUMINIȚA DOINA</b> București, Str. Gherghitei Nr.1, Bl.94B, Sc. B, Ap.76, Sector 2, Tel/Fax :021/2407985,GSM : 0723301706 e-mail : anghel.doina@rdslink.ro Ing.Av.Anghel Luminița Doina	Brevete Mărci Desene	CI
24.08.2000	033	<b>APOSTOL SALOMIA P.F.A.</b> Galați, Str. Reg. 11 Siret nr. 15, bl. E4, Et.3, ap. 54, cod 800333,Tel/Fax : 0236/436437, 0766765027, saly_apostol@yahoo.com Ing.Apostol Salomia	Brevete Mărci Desene	CI
07.09.2000	034	<b>AGENȚIA DE PROPRIETATE INDUSTRIALĂ - APIA SRL</b> București, Str. Romancierilor nr. 5, bl.C14, sc.B, ap.41, sector 6, cod 061791, OP23-CP11, Tel/Fax: 021/7783100, GSM: 0745 031557, e-mail: office@mark-apia.ro, www.mark-apia.ro Visalom Theodor, Visalom Monica	Mărci Desene	SRL

17.10.2000	035	<b>PERSOANĂ FIZICĂ INDEPENDENTĂ BERCEANU MARIA AURELIA</b>  București, Str. Cogălnic 25, sector 3, Tel: 021/3264568 GSM:0744954085, berceanu_maria_aurelia@yahoo.com Berceanu Maria Aurelia	Brevete Mărci	PF
20.10.2000	036	<b>CABINET PROPRIETATE INDUSTRIALĂ POPESCU ANGELA</b>  București, str. Complexului nr.10, bl.40, ap.14, Tel :021/3243756 GSM : 0723051279, Tel : 0318.04.68.81, angela_intelect@yahoo.com Popescu Angela	Brevete Mărci Desene	CI
25.10.2000	037	<b>PERSOANĂ FIZICĂ INDEPENDENTĂ MATEI ELENA</b>  Bacău, Str. Alecu Russo, bl. 33, Et.6,sc. C, ap.26, cod 600133, Tel: 0234/160424 Matei Elena	Mărci	CI
20.11.2000	038	<b>CABINET INDIVIDUAL' ION FLOREA'</b>  București, 010577, Calea Dorobanților 126-130, bl.8,et.9,ap.50, sector 1, cod 010577, Tel/Fax: 021/2316549,GSM: 0724313260, e-mail: iflorea@rdsmail.ro, florea_ion@piic.ro Ing.Ion Florea	Mărci	CI
28.11.2000	039	<b>CABINET IN DIVIDUAL GREAVU DOINA MARIANA</b>  Sibiu, str. Constantin Noica, bl. 2, ap.21, cod 550169 Tel:0269/218500,Fax:0269/212170, Mobil:0766489179 Ing. Greavu Doina Mariana	Brevete Mărci Desene	CI
11.12.2000	040	<b>INTEL PROTECT SRL</b>  Brașov, B-dul M. Kogălniceanu, nr. 20, bl. 1k, sc. C-D, cod 500173, Tel: 068/413117, Fax: 0268/477333, GSM: 0744 355100 e-mail: intelprotect@ccibv.ro Axente Elena	Mărci Desene	SRL
08.01.2001	041	<b>CABINET "CECIU GABRIELA" CONSULTANȚA IN DOMENIUL PROPRIETĂȚII INTELLECTUALE</b>  Timișoara, Str. Narciselor, nr. 6, sc. A, ap. 110, jud. Timis, cod postal 300024, Tel/Fax.: 0256/494846; GSM: 0745 388039, e-mail: gabrielaceciu@hotmail.com Ing.Ceciu Gabriela	Brevete Mărci Desene	CI
10.01.2001	042	<b>VLAD CONSTANTIN</b>  Constanta, Bd. 1 decembrie 1918 nr. 5, bl. F16, ap.34, cod 900711, Tel/Fax: 0241/625643, GSM: 0722 370300, e-mail: vlad@gmb.ro Vlad Constantin	Brevete Mărci Desene	CI

07.02.2001	043	<b>PERSOANĂ FIZICĂ INDEPENDENTĂ FÎNTÎNĂ RAUL – SORIN</b>  Braşov, Str. Griviței nr. 69, bl. 29, sc. D, ap.32, cod 500198, Tel: 0368/802210, Fax: 0268/427713, mobil: 0721379887, 0745361270 e-mail: raul_fantana@yahoo.com Fîntînă Raul Sorin	Brevete Mărci Desene	PF
05.03.2001	045	<b>BIROU DE PROPRIETATE INDUSTRIALA BROJBOIU DUMITRU ADRIAN FLORINEL</b>  Pitești, Bd. Republicii, bl.212,sc. D, ap.16, jud.Argeş, cod 110177, Tel/Fax.: 0348/412529, GSM: 0745 143095,adrian brojboiu@yahoo.com Brojboiu Dumitru Adrian Florinel	Brevete Mărci Desene	CI
12.04.2001	047	<b>INTELLECTUAL PROPERTY OFFICE SRL</b>  Bucureşti, Str. Alexandru Moruzzi nr. 6, bl. B6, sc. 2, ap.62, sector 3, cod 031155, Tel/Fax.: 021/3262388, GSM: 0745 094241, e-mail: ipo@b.astral.ro Ciuda Berivoae Anca	Brevete Mărci Desene	SRL
07.05.2001	049	<b>ANDRA MUŞATESCU CABINET DE PROPRIETATE INDUSTRIALA</b>  Bucureşti, Str. Drumul Taberei nr. 71, bl.TD42, sc.1, et.4, ap.28, sector 6, cod 061366, GSM: 0722 879810, e-mail: amusatescu@dnf.ro Muşatescu Andra Oana	Brevete Mărci Desene Topografii	CI
2001	050	<b>CABINET ACSINTE PAULA-ADRIANA</b>  Bucureşti, str. Maior Coravu Ion, nr.1-7, bl. C4, ap.85, Tel/fax: 021/2507396, GSM: 0723317631 paula@legalservices.ro Av. Accinte Paula Adriana	Mărci	PF
2001	051	<b>PERSOANĂ FIZICĂ INDEPENDENTĂ POPESCU RADU-ROMEO</b>  Bucureşti, Bd. Comeliu Coposu nr.3, bl. 101, sc. 3, et.4, ap. 50, sector 3, cod 030601, GSM: 0721753049, romeoradu.popescu@rdslink.ro Popescu Radu Romeo	Brevete Mărci Desene	PF
31.05.2001	071	<b>CONS INTEL BMA CABINET CONSULTANȚA</b>  Cart. Dorobanti, nr.2, bl. D2, at.1, ap.5,120087, C.P.8- O.P. 1 Buzau, Fax : 0238/719619, GSM: 0745086588, email: marius_bozio@yahoo.com Marius Bozioreanu	Brevete Mărci Desene Topografii	CI
12.09.2001	053	<b>CABINET MIHAI LUCIAN Miculiți &amp; Asociații SCPA (LINKLATERS)</b>  Bucureşti, Str. Nicolae Iorga, nr. 8, sector 1, cod 010434Tel : 021/3071500, Fax : 021/3071555 e-mail: lucian.mihai@linklaters.com, Av. Mihai Lucian	Brevete Mărci Desene	PF

21.11.2001	055	<b>ROVALCONS SRL</b> <b>AGENȚIE DE PROPRIETATE INTELECTUALĂ</b>  Câmpina, Str. Orizontului, nr.1, bl. R10, et.7, ap.27, Jud. Prahova, cod 105600, Tel/Fax : 0244/ 371390; GSM :0722 540580, e-mail: rovalcons@xnet.ro Ioacăra Valentin	Brevete Mărci Desene	S.R.L.
2001	056	<b>SOLO INVENT S.R.L.</b>  București, Calea 13 Septembrie, nr. 104, bl. 48, ap. 8, sect. 5, cod 050727, Tel/Fax: 021/4511497, GSM: 0744 313 229, solo_invent@yahoo.com	Brevete Mărci Desene	S.R.L.
2001	057	<b>CABINET N. D. GAVRIL S.R.L.</b>  București, Str. Ștefan Negulescu nr. 6A, sector 1, Tel./fax : 021/2302882, GSM :0722983520, 0723 383 758, e-mail : gavrilnin@yahoo.com cabinetgavril@yahoo.com, Gavril Niculina	Brevete Mărci Desene	S.R.L.
24.04.2002	087	<b>IACOBINI&amp;CO, CONSILIERI IN DREPTUL DE</b> <b>PROPRIETATE INDUSTRIALĂ SRL</b>  Bucuresti, Calea Mosilor, nr.258, bl. 4bis, ap.22, sector 2, Tel : 021/2104690 ;Fax : 021/2104793, e-mail : asimni@yahoo.com, viadrosanu@hotmail.com Iacobini Anca Svetlana, Iacobini Mihnea Razvan	Mărci Brevete Desene Topografii	S.R.L.
04.09.2002	088	<b>MANAGER EXPERT SRL</b>  Tg. Mures, Str. Nicolae Grigorescu, nr. 33, ap.3 Tel :0265/250825 ;0265/233033, evaluator@rdslink.ro Nutiș Emil, Cetina Dan	Mărci	S.R.L.
08.01.2003	059	<b>CABINET INDIVIDUAL - LAPTEȘ ELVINE</b>  Bucuresti, Intrarea Badeni nr.3, Bl.M18, sc. 2, ap.40, sector 3 cod 030471, Tel: 021/3405500, elvine17@yahoo.com	Brevete	CI
11.02.2003	089	<b>RATZA ȘI RATZA SRL</b>  București, B-dul A.I. Cuza Nr. 52-54, Sect.1, cod 011053, Tel :021/2601348, Fax : 021/2601349 e-mail ; office@ratza-ratza.com Rață Grigore, Rață Andrei Vlad, Mărginean Dragoș, Enache Mihai Andrei	Brevete Mărci Desene	SRL
13.02.2003	062	<b>CABINET INDIVIDUAL ANDRONACHE PAUL</b>  București, Str.Sibiu nr.14, bl.E21, et.6, ap.35, sect 6, Tel/Fax: 021/7250069, GSM: 0722741043, e-mail: paul.andronache@artelecom.ro Andronache Paul	Mărci Desene Topografii Brevete	CI
14.05.2003	090	<b>RAMCONSULTING SRL</b>  Cluj Napoca, Str. Augustin Bunea nr.28, cod 400170 fax.0364/401528 tel. mobil 0722-229696 e-mail ramcluj@yahoo.com Gânscă Aurelian Tudor	Mărci Desene Topografii Brevete	SRL

16.05.2003	070	<b>CABINET OANA COCOLOI</b> București, Drumul Taberei nr.120, bl.OD1, sc.5, ap.189, sector 6, cod 061413, Tel: 021/7450757, GSM: 0723144664, e-mail: oana_cocoloi@yahoo.com Oana Cocoloi	Mărci Desene	CI
10.06.2003	091	<b>ALLEGRA CONSULTING SRL</b> Bucuresti, Aleea Huedin nr.1, bl.5, sc.1, ap.5, sector 4, cod 040917, GSM: 0722249961, Tel/Fax: 021/3231384 e-mail: gabriela.milcev@allegra.ro; www.allegra.ro Milcev Gabriela	Brevete Mărci Desene Topografii	SRL
19.06.2003	069	<b>RASKAI M M BREVMARC CONSULT S.R.L.</b> Dej, Str. Unini, nr.3, BL. D8, ap.7, judetul Cluj, 405200, Tel/Fax: 0264/211847, GSM: 0742084050, raskaimm@yahoo.com Raskai Maria	Brevete Mărci Desene Topografii	S.R.L.
01.07.2003	092	<b>CONINFO S.R.L.</b> Târgu Mures, str. Lacrimioarea nr.9, Tel: 0265/210138, Fax: 0265/210109 mobil: 0729618641 e-mail: teodora@coninfo.ro, office@coninfo.ro www.coninfo.ro Itu Teodora	Desene Brevete Mărci	S.R.L.
25.07.2003	093	<b>NESTOR NESTOR DICULESCU KINGSTON PETERSEN – CONSILIERE ÎN P.I. S.R.L.</b> București, sector 1, sos. Bucuresti Ploiesti, nr.1A, Bucharest Business Park, corp A, et.4, camerele 9 si 10 Harsany Alexandru, Culic Andrei Radu, Baci Ana Maria	Mărci Desene	S.R.L.
11.08.2003	66	<b>CABINET INDIVIDUAL FLOREA MIHAELA</b> București, Str. Grigore Alexandrescu nr.1, bl.D7, ap.4, sector1, Fax: 021/2230342 GSM: 0722601120 e-mail: florea@gide.com Florea Mihaela	Mărci Desene Brevete	CI
19.08.2003	068	<b>CABINET DE PROPRIETATE INDUSTRIALA NICOLAE BURCHEL</b> București, Str. Dr. Radovici nr.8, sector 5, cod 050468, Tel: 021/3175841, Fax: 021/3175843, e-mail: nburchel@lenp.ro Nicolae Burghel	Mărci	CI
21.08.2003	094	<b>N.P.C. S.R.L.</b> Brașov, str. Alexandru cel Bun, nr.13, bl.E28, ap.7 cod 500025, OP 1 – CP 298, GSM: 0744520357, e-mail: totu@unitbv.ro Toțu Ioan	Mărci Desene Topografii	SRL



22.10.2003	072	<b>CABINET INDIVIDUAL DE PROPRIETATE INDUSTRIALĂ - NEGOMIREANU LIVIA</b>  București, Șos. Nicolae Titulescu nr.94, bl.14A, sc 4 ap.127, sect.1, cod 011146, Tel/Fax: 021/2235637, GSM: 0722444719, cabinetnegomireanu@duras.ro Negomireanu Livia	Mărci Desene	CI
30.10.2003	073	<b>CABINET DE PROPRIETATE INDUSTRIALA "VIȘOIU LILIAN CATALIN"</b>  București, Str. Alexandru Vlahuta nr.3, bl. M48, sc.A, ap.7, sector 3, Tel/Fax: 021/3207251, GSM: 0744480657, e-mail: visoiucatalin@yahoo.com, www.visoiucatalin.home.ro jur. Vișoiu Lilian Catalin	Brevete Mărci Desene Topografii	CI
4.11.2003	074	<b>CABINET DE PROPRIETATE INDUSTRIALA "DUNĂREANU MIHAIL"</b>  București, Bd. Constantin Brâncoveanu nr.8, Bl B2, ap.13, sector 4, Tel: 021/4600419, GSM : 0723398499, e-mail: dunareanu_mileniu3@k.ro Dunăreanu Mihail	Brevete	CI
09.12.2003	151	<b>DONEXPERT SRL</b>  Suceava, str. George Enescu nr.34, bl.D72, sc.A, ap.5, ovidon@ccisv.ro, Tel: 0230.215004, 0742108100 Dontu Ovidiu Liviu	Brevete Mărci Desene	SRL
11.12.2003	095	<b>INTERNATIONAL PATENT&amp;MARK S.R.L.</b>  Brasov, Str.Jepilor nr.2, Bl A8, sc.C, ap.12, Tel: 0268/319158, e-mail: karlameyndt@yahoo.com, Mendes Viegas Meyndt Karla	Brevete Mărci	SRL
12.12.2003	096	<b>EDIPLAST S.R.L.</b>  Tg. Mureș, Str. Măgurei nr.25, ap.2, Tel/Fax: 0265/263775, GSM: 0744394036, e-mail: moniadel@artelecom.net Vasilache Virgilius	Mărci Desene Brevete	SRL
22.12.2003	097	<b>SD PETOSEVIC ROMANIA SRL</b>  București, Calea Victoriei nr.100, sc.1, ap.20, biroul 1, Tel: 021/3057996, Fax: 021/3145481, e-mail: moprea@petosevic.com, acampeanu@petosevic.com, Mobil: 0722259260, 0723522698 Oprea Marilena, Campeanu Ioana Aura	Brevete Mărci Desene Topografii	SRL
2.02.2004	080	<b>CABINET INDIVIDUAL IOANIȚESCU TRAIAN</b>  București, Bd. Timișoara nr.49, Bl Cc6, ap.27, sector 6, Tel: 021/4402510 Ioanițescu Traian	Brevete Mărci Desene	CI

2.02.2004	077	<b>CABINET INDIVIDUAL PEICIU ADRIANA</b> Bucuresti, str. Stefan cel Mare nr.230, Bl.46, ap.47, Tel/fax: 021/2360317, 2104132 Peiciu Adriana	Mărci Desene	CI
9.02.2004	098	<b>CABINET ANI FUCIU SRL</b> Com.Snagov, Bloc P53, sc.A, ap.1, jud.Ilfov, Tel: 021/3106399, Fax: 021/3106398, GSM: 0744370196, e-mail: ani.fuciu@consilier-marci.ro Fuciu Anișoara	Mărci Desene	SRL
11.02.2004	081	<b>INTEL PROPERTY CONSULT</b> București, Str. Ion Măiorescu, nr.42A, sector 2, Tel: 021/6192276, Fax:021/2123364, 0744506010 Teodorescu Dan Mihai	Brevete Mărci Desene	CI
16.02.2004	099	<b>LEGAL BRAND S.R.L.</b> București, Str. Nicolae Licăreț nr.1, bl.33, sc.C, ap.107, Tel: 0722674635, 0722607380, e-mail: legal.brand@easynet.ro Stăncescu Anca, Stăncescu Alin Cristian	Brevete Mărci Desene Topografii	SRL
22.02.2004	082	<b>CABINET DE PROPRIETATE INDUSTRIALĂ CIUPAN CORNEL</b> Cluj Napoca, Str. Mesteceniilor nr.6, bl.9E, ap.2, Tel: 0264/524425; 0264/415051, Fax: 0264/415054, e-mail: cornel.ciupan@muri.utcluj.ro Ciupan Cornel	Brevete Mărci Desene	CI
28.03.2004	083	<b>CABINET POPESCU LIVIA</b> Bucuresti, bd. Camil Ressu 27, bl.N1, ap.188 Tel: 021/3481010, liviap25@yahoo.com Popescu Livia	Brevete Mărci Desene Topografii	CI
01.06.2004	102	<b>S.C. LUTARIS INTELPROT S.R.L.</b> Timisoara, 300426, str. Ana Ipatescu nr.45, Tel/Fax: 0256/489301, Mobil: 0742143718, 0723319154, e-mail: qualitarium@qualitarium.ro Tărăbici Lucian	Brevete Mărci Desene	SRL
17.06.2004	108	<b>ARIANA AGENȚIE DE PROPRIETATE INDUSTRIALĂ SRL</b> Bucuresti, sect.4, str. Semnic, nr.1, bl.23, ap.90 Tel: 0724260277, bicucristina2000@yahoo.com e-mail: m.constanda@k.ro, office@inregistrare-marci.ro, tel/fax: 0268/315046 Bicu Cristina, Constanda Madalina Timisoara, Calea Aradului, nr.33, ap.7 c_popescu2000@yahoo.com Popescu Codruta Octavia	Brevete Mărci Desene	SRL
14.07.2004	107	<b>ARIANA S.R.L.</b> Brasov, Bd. 15 noiembrie, nr.90, sc.B, ap.5, 0723204268, tel/fax : 0268/315046, office@inregistrare-marci.ro Bozocea Violeta	Brevete Mărci Desene	SRL

10.09.2004	101	<b>CABINET PROPRIETATE INDUSTRIALA BLAG IOANA</b>  Câmpia Turzii, str. Muresului nr.6, bl. J2, ap.17, cod 405100, Tel: 0741884305 sau 0741884405 int.1894 Blag Ioana	Brevete Mărci Desene Topografii	CI
10.09.2004	103	<b>CABINET INDIVIDUAL DE PROPRIETATE INDUSTRIALĂ - MIHAELA PITICU</b>  București, str. Pictor Ion Andreescu nr.31, ap.14 Tel: 6442760, Fax: 2527279, Mobil: 0722398836, e-mail: mihaelapiticu@yahoo.com, mihaelap@musaf.ro Piticu Mihaela	Mărci	CI
10.09.2004	104	<b>CABINET INDIVIDUAL DE PROPRIETATE INDUSTRIALĂ – Ana Maria Plăveți</b>  Bucuresti, str. Jules Michelet nr.7, Tel/Fax: 3127005, 2127750, 2127710, office@plaveti.ro, www.plaveti.ro Ana Maria Plăveți	Mărci Brevete	CI
10.09.2004	105	<b>CABINET PROPRIETATE INDUSTRIALA – IONDA</b>  Bucuresti, 010577, Calea Dorobantilor nr.126-130, bl.8, ap.50, Tel/fax: 021/2316549, Mobil: 0722687982 e-mail: ionda@rdsmail.ro Ion Dan Adrian	Mărci Desene	CI
28.10.2004	106	<b>OSTER – SOCIETATE CIVILA PROFESIONALA DE PROPRIETATE INDUSTRIALĂ</b>  Bucuresti, Str. Batiste nr.35, ap. 23, cod 020935, Tel/Fax: 021/3147249 , GSM: 0721254270, 0723177236 traianosiescu@xnet.ro Udrea Elena Rodica, Traian Osiescu	Mărci Desene	S.C.P.
22.12.2004	116	<b>INVEL – AGENȚIE DE PROPRIETATE INDUSTRIALĂ</b>  București, str. Ion Ghica nr.3, ap.20, Fax: 0311.027.616, GSM: 0723205048, velcea@invel.ro Velcea Marian	Brevete Mărci Desene Topografii	SRL
06.01.2005	118	<b>EURORESSOURCES SRL</b>  Medias, str. Ion Creangă, nr.4, ap.6, Tel: 0269/843504, Fax: 0269/824812 Fulea Maria	Brevete Mărci Desene	SRL
27.01.2005	111	<b>CABINET INDIVIDUAL – NIȚU ION</b>  Constanta, str. Dezrobirii nr.110, bl. IS8, sc.A, ap.1, Tel: 0241/512608, mobil: 0723317298 Nitu Ion	Mărci Desene Brevete	CI
27.01.2005	112	<b>CABINET VELICA – Agenție de proprietate Industrială</b>  Bucuresti, str. Brutus M.I., nr.13, ap.3, cod 050124 Tel/ Fax: 021/3357463, Mobil: 0722645283, www.velica.ro, office@velica.ro Velica Ion Gabriel	Mărci Desene	CI

21.04.2005	129	<b>BRANDYNAMICS AGENTIE DE PROPRIETATE INDUSTRIALA S.R.L.</b>  Piatra Neamt, Aleea Caisilor nr.9, bl.13, ap.17 Tel/fax: 0233/232452, 0364/102070, 0744143965, office@brandynamics.ro, www.brandynamics.ro Pantilimon Mihai, Bran Laura Gabriela	Mărci Desene	SRL
27.04.2005	117	<b>CABINET PROPRIETATE INDUSTRIALĂ ALPER RAMAZAN</b>  Constanța, str. Ștefan cel Mare nr.57, bl.M17, sc.B, ap.17, cod 900683, Tel: 0341/410937, Fax: 0241/635547, Mobil: 0722.704.363, alperramazan@gmail.com, zonguldakro@yahoo.com Alper Ramazan	Mărci	CI
06.06.2005	125	<b>V&amp;F IP CONSULTING SRL</b>  Bucuresti, Bd Camil Ressu, nr.27, bl.N1, ap.214, Tel: 021/3140200, Fax: 021/3140290, Mobil: 0744487223, popescul@vf.ro Popescu Laurentiu Horea	Mărci Desene	SRL
30.06.2005	120	<b>CABINET PROPRIETATE INDUSTRIALĂ PUȘCAȘ NICOLAE IOSIF</b>  București, str. Secerișului nr.25, sector 4, Tel/Fax : 021/ 332.73.88, Mobil: 0722.878.946 Pușcaș Nicolae Iosif	Brevete Mărci Desene Topografii	CI
30.06.2005	121	<b>CABINET PROPRIETATE INDUSTRIALĂ MARIA POP</b>  București, Intrarea Vasile Paun nr.5, ap.2, sector 5, Tel: 021/ 3159040, Fax: 021/3161888, office@legal-assistance.ro Pop Maria	Mărci Desene	CI
18.07.2005	130	<b>CXC TRADEMARK S.R.L.</b>  Bucuresti, sector 1, str. Aviator Stefan Protopopescu nr.1, bl.C6, ap.1, Tel: 021/3177919, Fax: 021/3177505, cosmina_ionescu@hotmail.com Ionescu Laura Cosmina	Mărci	SRL
26.08.2005	126	<b>CABINET DE PROPRIETATE INDUSTRIALĂ ANGHEL PARASCHIVA</b>  Arad, str. Voinicilor nr.51, bl.502, ap.6, Tel: 0357411876, Fax: 0357411876, Mobil: 0723171424, e-mail: anghelvera@yahoo.com Anghel Paraschiva	Brevete	CI
20.09.2005	131	<b>CUNESCU, BALACIU &amp; ASOCIATII CONSILIERE PROPRIETATE INDUSTRIALA</b>  Bucuresti, sector 3, str. Vulcan Judetu nr.13, Tel: 021/ 3275577, 3276633, 3274400; 0745605151, 0723339939; Fax: 021/ 3274310, dinu.petre@cbalaw.ro, monica.badescu@cbalaw.ro, beatrice.onica@cbalaw.ro Onica Jarka Beatrice, Badescu Monica, Petre Dinu	Mărci Desene	SRL

29.09.2005	67	<b>TEODORU &amp; ASSOCIATES INTELLECTUAL PROPERTY AGENCY</b>  Bucuresti, str. Foisorului nr.4, bl.F1C, sc.1, ap.16, Tel: 323.08.38, Fax: 326.39.55, GSM: 0722549219 e-mail: emanuel@teodoru.ro, violeta@teodoru.ro, www.romaniatrademarks.ro Teodoru Violeta, Teodoru Emanuel	Mărci Desene Brevete	CI
04.11.2005	133	<b>FRISCH &amp; PARTNERS SRL</b>  Bucuresti, str. Thomas Mazaryk, nr.1, sc.B, ap.9, sector 2, 020983, tel: 310.11.65, fax: 313.01.30, Mobil: 0722212480, office@frisch.ro, crina.frisch@frisch.ro Crina Nicoleta Frisch	Mărci Desene Brevete	SRL
30.06.2005	124	<b>CABINET DE PROPRIETATE INDUSTRIALA SAVU MARIANA</b>  Bucuresti, sos. Nicolae Titulescu nr.92, bl.13, sc.2, ap.54, Tel/ Fax: 2235269, mobil: 0722783660, liliana.savu@credidam.ro Savu Mariana	Mărci Desene	CI
31.10.2005	128	<b>CABINET PROPRIETATE INDUSTRIALA ARINOVA</b>  Arad, 310151, str. Coriolan Petreanu, nr.28, Tel/fax: 0257/255842, mobil: 0744246562, info@arinova.ro Ivanca Gavril	Mărci Desene	CI
05.01.2006	136	<b>TUCA &amp; ASOCIATII I.P. S.R.L.</b>  Bucuresti, str. Daniel Danielopolu, nr.2, cladirea " Alfa Business Center", etaj 2, biroul 7, Tel: 2048898, ciprian.dragomir@tuca.ro Dragomir Ciprian Dumitru	Mărci	SRL
19.01.2006	134	<b>CABINET PROPRIETATE INDUSTRIALA MITU ALIS MIHAELA</b>  Ploiesti, str. Clementei nr.46, Tel: 0244/590154, mobil: 0746108142, alis_mitu@yahoo.com ; office@mitu-cpi-ims.com Mitu Alis Mihaela	Mărci Brevete	CI
14.02.2006	137	<b>M.D.P. RIGHTS AGENCY SRL</b>  Brasov, str. Lunga nr.270, cod postal 500450, Tel: 0268/440100, 440313; Fax: 0268/440221, Mobil: 0744355100, e-mail: office@mdp-rights-agency.ro www.mdp-rights-agency.ro Cosescu Camelia	Brevete Mărci Desene Topografii	SRL
30.03.2006	138	<b>CABINET DE PROPRIETATE INDUSTRIALA ROMEO NICOLESCU</b>  Bucuresti, sector 5, str. Dr. Leonte nr.36A, Tel: 3178910, Mobil: 0744535285, Fax: 3178910, e-mail: office@m-law.ro Nicolescu Mihail Romeo	Mărci	CI

30.03.2006	139	<b>CABINET DE PROPRIETATE INDUSTRIALA RUTA FULGER LAURENTIU</b>  Cluj Napoca, bd. 21 decembrie, nr.40, ap.4, Mobil: 0747892450, ruta_laurentiu@yoahoo.com Ruta Fulger Laurentiu	Mărci Desene	CI
30.03.2006	140	<b>AGENTIE DE PROPRIETATE INDUSTRIALA HORATIU APETROAIE</b>  Bucuresti, str. Faurei nr.1, bl.P11, ap.228, Mobil: 0722302801, e-mail: horatiuat@xnet.ro Apetroaie Horatiu Tudor	Mărci Desene	CI
30.03.2006	141	<b>INNOVIS INTELLECTUAL PROPERTY</b>  Bucuresti, Calea Rahovei, nr.217, bl.12, ap.60, sector 5, Mobil: 0741572398, e-mail: office@innovis.ro Dumitrescu Oana Irina	Mărci Desene	CI
30.03.2006	142	<b>CABINET INDIVIDUAL PROPRIETATE INDUSTRIALA ALECU BOGDAN</b>  Bacau, str. Vasile Alecsandri nr.63, Tel: 0234/588488, Mobil: 0740274741 Alec Florin Bogdan	Mărci Desene	CI
05.04.2006	166	<b>CONSULT IMPROVEMENT SRL</b>  Bucuresti, sos.lancului nr.9, bl.109A, ap.99, 0721267811, fax: 021.6533962, rodicastanciulescu@yahoo.com Vremescu Simona Rodica	Mărci	SRL
07.04.2006	152	<b>ACTA MARQUE SRL</b>  Cluj Napoca, str. Dorobantilor nr.3, etj.3, ap.9, Mobil: 0745363752, actamarque@yahoo.com Ciurea Delia	Mărci	SRL
27.04.2006	143	<b>GLOBAL CONSULTING S.R.L.</b>  Iasi, spl. Bahlui, nr.29, bl. B5, sc.A, ap.7, Paunet Alexandrina	Brevete Mărci Desene	SRL
28.04.2006	147	<b>CONSINVENT S.R.L.</b>  Buzau, b-dul Unirii, bl.35B, ap.2, mobil : 0745452268 E-mail: consinvent@yahoo.com Radu Daniela	Brevete Mărci Desene Topografii	SRL
25.05.2006	144	<b>CABINET INDIVIDUAL PROPRIETATE INDUSTRIALA CATALIN NEAGU</b>  Iasi, str. Tutea Petre nr.5, bl.909, tr.1, ap.11, Cod postal: 700730, Tel: 0232/276000, Fax: 0232/405425, 0232/211843, Mobil: 0744514264, e-mail: catalin.neagu@proprietateindustriala.ro, Neagu Catalin	Mărci Desene	CI

25.05.2006	145	<b>BOSTINA SI ASOCIATII – INDUSTRIAL PROPERTY SRL</b>  Bucuresti, sector 1, str. Aleea Alexandru , nr 20A, camera 2, Tel/ fax: 021/3194466, Mobil: 0722294830, ovidiu.mihut@bostinalawyers.eu Mihut Ionel Ovioidiu	Mărci Desene	SRL
12.12.2006	162	<b>MY TRADEMARK SRL</b>  Ploiesti, str. Abrud, nr.8, Mobil: 0722501414, nicolau@avocatulmeu.ro Nicolau Florin	Mărci	CI
20.06.2006	149	<b>INTELMMI CONSULT SRL</b>  Tg. Mures, str. Sârguinței nr.39, ap.12, cod poștal 540543, Tel/fax: 0365 401839, mobil: 0745303867, cojocneanmaria@yahoo.com; office@intelmmi.ro, www.intelmmi.ro Cojocnean Maria Rodica	Brevete Mărci Desene	SRL
20.06.2006	167	<b>INTELLEXIS SRL</b>  Bucuresti, 030231, bd. Hristo Botev nr.1, etaj 3, camera 37, Tel/fax: 021.3103042, mobil: 0722503002, 0723300147, contact@intellexis.ro P.A.lic.Dan Ana Nicolina, mat. Benga Bogdan Florin	Mărci Desene	SRL
11.07.2006	148	<b>CABINET INDIVIDUAL OANA ALINA STURZA</b>  Bucuresti, Intr. Teiul Doamnei, nr.1, bl.19A, ap.39 Mobil: 0741136409, e-mail: alinasturza@gmail.com Sturza Oana Alina	Mărci Desene	CI
11.09.2006	150	<b>CABINET INDIVIDUAL VALENTINA ȘANTA</b>  Tg.Mures, str. Koos Ferencz nr.21, bl.21, ap.44, Mobil: 0740028967, vsanta@gedeon-richter.ro Santa Valentina	Mărci Desene	CI
20.10.2006	154	<b>CABINET INDIVIDUAL ROS VIOREL</b>  Bucuresti, bd.Unirii nr.66, bl.K3, ap.7, Mobil: 0722560675, fax: 3208044, e-mail: viorelros@asdpi.ro Ros Viorel	Brevete Mărci Desene Topografii	CI
26.10.2006	155	<b>CABINET DE PROPRIETATE INDUSTRIALA MIHAELA GIURANIUC</b>  Bucuresti, bd. Unirii nr.43, E2, et.7, ap.75, Tel: 021/3272480, fax: 021/3272480, e-mail: office@giuraniuc.ro Giuraniuc Mihaela	Mărci	CI

26.10.2006	156	<b>CABINET INDIVIDUAL RALUCA ZAHARIA</b> Bucuresti, str. Foisorului nr.15, bl.F9C, sc.1, ap.54, Mobil: 0723548722, tel: 021/3117908, fax: 021/3117908, e-mail: ralu_haz23@yahoo.com, office@dutescu.com Zaharia Andreea Raluca	Mărci	CI
01.11.2006	159	<b>DICONSULT – Cabinet consiliere in domeniul proprietatii industriale</b> Cluj Napoca, str. Paring nr.35, sc.1, ap.23, Tel: 0264/565885, mobil: 0724323761, patricia.ciceo@terapia.ro Ciceo Patricia Diana	Mărci Desene	CI
06.11.2006	165	<b>DRINCEANU, ENE &amp; ASOCIATII – CONSILIERI IN PROPRIETATE INDUSTRIALA SRL</b> Bucuresti, str. Dr. Nicolae D.Staicovici nr.14, sector 5, Tel: 021.4101208, 021.4101432, fax: 021.4101162, office@departners.ro, marilena.ene@departners.ro , alin.drinceanu@departners.ro Ene Marilena	Mărci Desene Topografii	SRL
08.12.2006	160	<b>NOMENIUS S.R.L.</b> Bucuresti, sector 6, Aleea Dealul Macinului, nr.10, bl. D37, sc.B, ap.17 Balan Elena	Mărci Desene	SRL
18.01.2007	161	<b>CABINET PROPRIETATE INDUSTRIALA ALAN LILIANA</b> Sat Otvesti nr.183B, jud. Timis, 0724250467, e-mail: cabinet.alan@yahoo.com Alan Liliana	Brevete Mărci Desene Topografii	CI
06.02.2007	175	<b>MUSAT SI ASOCIATII – INTELLECTUAL PROPERTY SRL</b> Bucuresti, bd Aviatorilor nr.43, etaj 4, camera 4, Tel: 021 2025900, ancarn@musat.ro Musat Anca	Mărci	SRL
28.02.2007	169	<b>TURTOI INTELLECTUAL PROPERTY FIRM SRL</b> Bucuresti, Splaiul Independenței nr.3, bl.17, ap.7,sector 5, mobil: 0722390388, tel: 031.1044362, fax: 031.1044363, office@turtoi.ro, www.turtoi.ro Turtoi Raducu	Mărci Desene	SRL
07.03.2007	174	<b>BRAND EXPERT SRL</b> Craiova, calea Severinului, bl.11, sc.1, ap.1, jud. Dolj, 0726718638, c_cirstea@yahoo.com, cristina_cirstea@inregistrare-marci.ro Cirstea Cristina	Mărci Desene	SRL



**AGENȚIILE SPECIALIZATE ÎN PROPRIETATE INDUSTRIALĂ  
care funcționează începând cu luna mai 2007**

Data înființării	Nr. registru agenții	Denumirea completă a cabinetului/agenției Adresa Consilieri cu drept de practică	Domenii	Statut juridic
26.10.2006	157	<b>SOCIATATE CIVILA PROFESIONALA LEGAL2M</b>  Bucuresti, bd. Carol I, nr.50, sc.1, ap.9, mobil: 0728839880, fax: 021.3154462, magda.popescu@legal2m.com Popescu Magdalena Daniela	Mărci Desene	SCP
30.03.2007	172	<b>CABINET PROPRIETATE INDUSTRIALA TAVASZI ZOLTAN</b>  Bucuresti, Calea Mosilor nr.135, et.7, ap.14, tel: 021.3155969, fax: 021.3155969, tavaszi.zoltan@gmail.com Tavaszi Zoltan	Mărci Desene	CI
30.03.2007	173	<b>CABINET PROPRIETATE INDUSTRIALA CIPRIAN MACOVEI</b>  Bucuresti, str. Popa Tatu nr.15, sector 1, mobil: 0788134669, tel: 021.3144657, fax: 021.3157836, mmacovei@gmx.net Macovei Ciprian Mihail	Mărci	CI
15.02.2007	176	<b>BRAND SENSE SRL</b>  Brasov, str. Constantin Lacea, nr.12-14, biroul 2, Mobil: 0723474183, nicoleta.costache@gmail.com Costache Demes Anna Nicoleta	Mărci	SRL

LISTA CONSILIERILOR ÎN PROPRIETATE INDUSTRIALĂ, MEMBRI AI CAMEREI NAȚIONALE  
A CONSILIERILOR ÎN PROPRIETATE INDUSTRIALĂ DIN ROMÂNIA, AUTORIZAȚI PENTRU  
DOMENIUL DESENELOR ȘI MODELELOR INDUSTRIALE  
pentru luna mai/ 2007

Nume și Prenume/ Nr. din Reg. Nat	Denumirea societății Adresa societății	Societate cu obiect de activitate propr.ind.
ACSINTE PAULA- ADRIANA 2000-1160	<b>CABINET ACSINTE PAULA ADRIANA</b>  București, str. Major Coravu Ion, nr.1-7, bl.C4, ap.85, Tel/fax : 021/2507396, GSM : 0723 317631 paula@legalservices.ro	DA
ALAN LILIANA 1994-1037	<b>CABINET PROPRIETATE INDUSTRIALA ALAN LILIANA</b>  Sat Otvesti nr.183B, jud. Timis, 0724250467, e-mail: cabinet.alan@yahoo.com	DA
ALDEA CRISTINA RALUCA 2006-1489	<b>TREMULA SA</b>  Braila, soseaua de centura nr.1, tel: 0788995577, 0744310030, 0722522784, fax: 021.3245250, office@intelecta.ro, www.intelecta.ro	NU
ALECU FLORIN BOGDAN 2005-1394	<b>CABINET INDIVIDUAL PROPRIETATE INDUSTRIALA ALECU BOGDAN</b>  Bacau, str. Vasile Alecsandri nr.63, Tel: 0234/588488, Mobil: 0740274741	DA
ANDREI MARIANA 1993-1017	<b>M.Ap.N. – Departamentul pentru armament</b>  București, Drumul Taberei nr. 9-11, sector 6 Tel: 021/4106267; Fax: 021/3151779, 3147327, GSM: 0723668592, e-mail: mariana.andrei@dpa.ro	NU
ANDRONACHE PAUL 2003-1216	<b>CABINET INDIVIDUAL ANDRONACHE PAUL</b>  București, Str.Sibiu nr.14, bl.E21, et.6, ap.35, Tel/Fax: 021/7250069, GSM: 0722741043, e-mail: paul.andronache@artelecom.net	DA
ANGHEL LUMINIȚA DOINA 1993-1020	<b>Cabinet individual ANGHEL LUMINIȚA DOINA</b>  București, Str. Gherghitei nr 1, Bl. 94B, Sc.B, Ap.76, sector 2, Tel/Fax: 021/2407985, GSM : 0723 301706, anghel.doina@rdslink.ro	DA
APETROAIE HORATIU TUDOR 2005-1400	<b>AGENTIE DE PROPRIETATE INDUSTRIALA HORATIU APETROAIE</b>  Bucuresti, str. Faurei nr.1, bl.P11, ap.228, Mobil: 0722302801, e-mail: horatiuat@xnet.ro	DA
APOSTOL SALOMIA 1999-1127	<b>PERSOANĂ FIZICĂ</b>  Galați, Str. Reg. 11 Siret nr. 15, bl. E4, ap. 54, Tel/Fax: 0236/436437 GSM 0766765027, saly_apostol@yahoo.com	DA

AXENTE ELENA 1999-46/1	<b>INTEL PROTECT S.R.L.</b>  Braşov, Str. M. Kogălniceanu, nr. 20, bloc 1k, sc. C-D, Tel: 0268/412567, Fax: 0268/477333, GSM: 0722 464314, e-mail:intelprotect@ccibv.ro;	DA
BACIU ANA MARIA 2004-1325	<b>NESTOR NESTOR DICULESCU KINGSTON PETERSEN – CONSILIERE ÎN P.I. S.R.L.</b>  Bucureşti, sector 1, sos. Bucuresti Ploiesti, nr.1A, Bucharest Business Park, corp A, et.4, Mobil: 0722256758, Tel: 021/2011200	DA
BARBU MIRCEA 1994-1042	<b>PERSOANĂ FIZICĂ</b>  Bucureşti, Sos.lancului nr.21, bl.106A, sc.b, ap.73, sect.2, Tel/Fax: 021/6536608, 0724.834.010 e-mail: bmircea@mailbox.ro	DA
BALAN ELENA 2005 - 1382	<b>NOMENIUS S.R.L.</b>  Bucuresti, sector 6, Aleea Dealul Macinului, nr. 10, bl. D37, sc.B, ap.17	DA
BĂLAN GHEORGHİȚĂ 1992-1	<b>RODALL-AGENȚIE DE PROPRIETATE INDUSTIALĂ SRL</b>  Bucureşti, Str. Polonă nr. 115, bl. 15, Sc.A,Et.4, ap. 19 sect. 1, Tel: 021/2108342, GSM: 0722 652111, Fax: 021/2105794	DA
BĂLAN VALERIA CORNELIA 1996-49	<b>RODALL-AGENȚIE DE PROPRIETATE INDUSTIRALĂ SRL</b>  Bucureşti, Str. Polonă nr. 115, bl. 15, sc. A, ap. 19 sector 1, Tel: 021/2108342, GSM: 0744 377047, Fax: 021/2105794	DA
BENGA BOGDAN FLORIN 2005-1407	<b>INTELLEXIS SRL</b>  Bucuresti, 030231, bd. Hristo Botev nr.1, etaj 3, camera 37, Tel/fax: 021.3103042, mobil: 0723300147, contact@intellexis.ro bogdanbenga@xnet.ro	DA
BICU CRISTINA MĂDĂLINA 2003-1308	<b>ARIANA AGENTIE DE PROPRIETATE INDUSTRIALA SRL</b>  Bucuresti, sect.4, str. Semnic, nr.1, bl.23, ap.90 Tel: 0724260277, bicucristina2000@yahoo.com office@inregistrare-marci.ro, tel/fax: 021/ 2118746	DA
BLAG IOANA 1994-1039	<b>CABINET PROPRIETATE INDUSTRIALA BLAG IOANA</b>  Câmpia Turzii, str. Muresului nr.6, bl. J2, ap.17, cod 405100, Tel: 0741884305 sau 074 1884405 int.1894	DA
BORLAN T. RADU 2000-1161	<b>PATENTMARK S.R.L.</b>  Bucureşti str. Dr. N. Turnescu nr. 2, sector 5, Tel: 021/3121669, Fax: 021/2233963, e-mail:stema@pcnet.ro	DA

BOZIÖREANU MARIUS ADRIAN 2000-1165	<b>CONS INTEL BMA CABINET CONSULTANȚĂ</b> Buzău, Cart. Dorobanti 2, bl.D2, et.1, ap.5 CP 8, OP1, Mobil : 0745086588, Fax : 0238/719619, marius-bozio@yahoo.com	DA
BOZOCEA GINA VIOLETA 2003- 1222	<b>ARIANA S.R.L.</b> Brasov, Bd. 15 noiembrie, nr.90, sc.B, ap.5, e-mail : 0723204268 , tel/fax : 0268/315046, office@inregistrare-marci.ro	DA
BRAN LAURA GABRIELA 2004 - 1336	<b>BRANDYNAMICS AGENTIE DE PROPRIETATE INDUSTRIALA S.R.L.</b> Piatra Neamt, Aleea Caisilor nr.9, bl.13, ap.17 Tel/fax: 0364/102070, 0744143965, laura.bran@brandynamics.ro	DA
BROJBOIU DUMITRU ADRIAN FLORINEL 1995-1067	<b>BIROU DE PROPRIETATE INDUSTRIALA</b> B-dul Republicii bl 212, sc.D, ap.16, Pitești, jud. Arges, tel/fax 0348 /412529, GSM 0745143095 e-mail:adrian_brojboiu@yahoo.com	DA
BUCĂȚARU RODICA FILICA 1993-14	<b>ROMINVENT S.A.</b> București, Str. Ermil Pangratti nr. 35, et.1, sect.1 Tel: 021/2312515, Fax: 021/2312550 e-mail: office@rominvent.ro	DA
BURȚILĂ IOAN 1993-1022	<b>MILENIUL 3 Agenție de Proprietate Industrială S.R.L.</b> Pascani, Str. Moldovei nr. 10, bloc Crinul, sc. A, Ap. 28, Tel/Fax: 0232/719190; GSM: 0740 820582	DA
BUZLEA ELISABETA 1993-25	<b>INTELECT S.R.L.</b> Oradea, B-dul Dacia nr. 48, Bl. D10, Ap.3, OP 9- CP128, Tel 0259/453847, Fax:0259/268094 GSM: 0745 040831, e-mail: info@intelect.ro	DA
BUZLEA MIRCEA VALENTIN 2003- 1234	<b>INTELECT S.R.L.</b> Oradea, B-dul Dacia nr. 48, Bl. D10, Ap.3, OP9-CP128, Tel 0259/453847, Fax:0259/268094 e-mail: info@intelect.ro	DA
BUZLEA NARCISA FLORICICA 2003- 1235	<b>INTELECT S.R.L.</b> Oradea, B-dul Dacia nr. 48, Bl. D10, Ap.3, OP9-CP128, Tel 0259/453847, Fax:0259/268094 e-mail: info@intelect.ro	DA
CĂMPEAN GHEORGHE- GEORGEL 1996-1087	<b>NEPTUN SA</b> Câmpina, Str. Bobâlna nr. 57-63, Jud. Prahova Tel. 0244/335651 (235), Fax. 0244/370338 , 336641, e-mail: neptun@interplus.ro, george_campean@yahoo.com	NU

CAMPEANU IOANA AURA 2005-1409	<b>SD PETOSEVIC ROMANIA SRL</b>  București, Calea Victoriei nr.100, sc.1, ap.20, biroul 1, Tel: 021/3057996, Fax: 021/3145481, e-mail: <a href="mailto:acampeanu@petosevic.com">acampeanu@petosevic.com</a> , Mobil: 0723522698	DA
CECIU GABRIELA 1994-1045	<b>CABINET "CECIU GABRIELA" CONSULTANȚĂ ÎN DOMENIUL PROPRIETĂȚII INTELLECTUALE</b>  300024 Timișoara, Str. Narciselor, nr. 6, sc. A, ap. 110, jud. Timis, Tel/Fax: 0256/494846; GSM: 0745 388 039, e-mail: <a href="mailto:gabrielaceciu@hotmail.com">gabrielaceciu@hotmail.com</a>	DA
CICEO PATRICIA DIANA 2005-1412	<b>DICONSULT – Cabinet consiliere in domeniul proprietatii industriale</b>  Cluj Napoca, str. Paring nr.35, sc.1, ap.23, Tel: 0264/565885, mobil: 0724323761, <a href="mailto:patricia.ciceo@terapia.ro">patricia.ciceo@terapia.ro</a>	DA
CIOBANU MARIETTA 1993-1019	<b>COMETAM SRL</b>  București, Str. Cetatea de Baltă nr. 118, bl. 9, ap. 5, sector 6, Tel/Fax: 021/7723008, Mobil :0745181098 e-mail: <a href="mailto:mciobanu@pcnet.ro">mciobanu@pcnet.ro</a>	DA
CIRSTEA CRISTINA 2004-1346	<b>BRAND EXPERT SRL</b>  Craiova, calea Severinului, bl.11, sc.1, ap.1, jud. Dolj, 0726718638, <a href="mailto:c_cirstea@yahoo.com">c_cirstea@yahoo.com</a> , <a href="mailto:cristina_cirstea@inregistrare-marci.ro">cristina_cirstea@inregistrare-marci.ro</a>	DA
CIUDA-BERIVOE ANCA 1996-41	<b>INTELLECTUAL PROPERTY OFFICE SRL</b>  București, Str. Alexandru Moruzzi nr. 6, bl. B6, sc. 2, et. 8, ap. 62, sector 3; Tel/Fax: 021/3262388, GSM : 0745 094241, <a href="mailto:ipo@b.astral.ro">ipo@b.astral.ro</a>	DA
CIUPAN CORNEL 2003-1310	<b>CABINET DE PROPRIETATE INDUSTRIALĂ CIUPAN CORNEL</b>  Cluj Napoca, Str. Mestecenilor nr.6, bl. 9E, ap.2, Tel: 0264/524425; 0264/415051, Fax: 0264/415054, e-mail: <a href="mailto:cornel.ciupan@muri.utcluj.ro">cornel.ciupan@muri.utcluj.ro</a>	DA
COCOLOI OANA 2003- 1263	<b>CABINET OANA COCOLOI</b>  București, Drumul Taberei nr.120, bl. OD1, sc.5, ap. 189, sector 6, Tel : 021/7450757, GSM : 0723144664, e-mail : <a href="mailto:oana_cocoloi@yahoo.com">oana_cocoloi@yahoo.com</a>	DA
COJOCNEAN MARIA RODICA 2003- 1241	<b>INTELMMI CONSULT SRL</b>  Tg. Mures, str. Sârguinței nr.39, ap.12, cod poștal 540543, Tel/fax: 0365 401839, mobil: 0745303867, <a href="mailto:cojocnean_maria@yahoo.com">cojocnean_maria@yahoo.com</a>	DA
COMĂNESCU NADIA VASILICA 2003- 1242	<b>ANTIBIOTICE SA</b>  Iași, Str. Valea Lupului nr.1, Tel: 0232/253600 int.525, Fax: 0232/211020, GSM: 0745371217 , e-mail: <a href="mailto:trademarks@antibiotice.ro">trademarks@antibiotice.ro</a>	NU

CONSTANDA CECILIA MĂDĂLINA 2003-1304	<b>ARIANA AGENTIE DE PROPRIETATE INDUSTRIALA SRL</b>  Bucuresti, sect.4, str. Semnic, nr.1, bl.23, ap.90 e-mail: m.constanda@k.ro, office@inregistrare-marci.ro, tel/fax: 0268/315046	DA
CONSTANTIN ADRIAN GEORGE 1999-1148	<b>CABINET ENPORA S.R.L.</b>  București, str. George Calinescu nr.52A, ap.1, 011694, Tel: 021 2300990; 031 1001634, Fax: 021 2302311; 031 1007927, pop@patents.ro	DA
CORPADE ALEXANDRU 1998-35	<b>PERSOANĂ FIZICĂ - INCOR</b>  Brașov, Str. C-tin Brâncoveanu nr. 54, et. 1, ap. 4, Tel : 0268/513577	DA
COSTINESCU PETRU 1998-1125	<b>PETRU COSTINESCU-DICOSTI</b>  București, Str. Viorele nr. 30, bl. 20A, ap. 23, sector 4, OP 44 – CP5, Tel : 021/3303162, Fax : 021/3304733, e-mail : dicosti@rdslink.ro	DA
COȘESCU CAMELIA 1999-46/2	<b>M.D.P. RIGHTS AGENCY SRL</b>  Brasov, str. Lunga nr.270, cod postal 500450, Tel: 0268/440100, 440313; Fax: 0268/440221, Mobil: 0744355100, e-mail: office@mdp-rights-agency.ro www.mdp-rights-agency.ro	DA
CSAPO MARTINESCU ERNEST 1995-1072	<b>ROMBAT SA</b>  Bistrița, Drumul Cetatii nr.6 Tel. 0263/234011, Fax :0263/234010, e-mail: erni@rombat.ro	NU
CSOMOS LILIANA – MARIA 1999-1144	<b>EUROPHARM S. A.</b>  Brașov, Str. Poienelor, nr. 5, Tel: 0268/310007, Fax:0268/314026, e-mail: liliana.csomos@gsk.com	NU
CULIC ANDREI RADU 2003-1248	<b>NESTOR NESTOR DICULESCU KINGSTON PETERSEN – CONSILIERE IN P.I. S.R.L.</b>  București, sector 1, sos. Bucuresti Ploiesti, nr.1A, Bucharest Business Park, corp A, et.1, camerele 9 si 10, GSM: 0744309382, radu.culic@nnkp.ro	DA
DANCIU IOAN 2004 - 1373	<b>NOWAPATENT SRL</b>  Medias, str. Lotru, nr. 4, bl.92, ap.1 Tel : 0269/841373 ; 833273 GSM : 0744556074 Fax : 0269/833273, e-mail : nowapatent@birotec.ro, office@nowapatent.ro	DA
DONȚU OVIDIU-LIVIU 2000-1171	<b>DONEXPERT SRL</b>  Suceava, str. George Enescu nr.34, bl.D72, sc.A, ap.5, ovidon@ccisv.ro, Tel: o230.215004, 0742108100	DA

DRAGULIN IOANA 2005-1385	<b>ROMINVENT S.A.</b>  București, Str. Ermil Pangratti nr. 35, et.1, sector 1, Tel: 021/2312515, 2312541, Fax: 021/2312550, 2312454, e-mail: office@rominvent.ro	DA
DUMITRESCU ARTEMIS SORINA 2003- 1250	<b>ROMINVENT S.A.</b>  București, Str. Ermil Pangratti nr. 35, et.1, sect.1 Tel: 021/2312515, Fax: 021/2312550 e-mail:artemisb@rominvent.ro	DA
DUMITRESCU OANA IRINA 2005 - 1434	<b>INNOVIS INTELLECTUAL PROPERTY</b>  Bucuresti, Calea Rahovei nr.217, bl.12, ap.60, Mobil: 0741572398, e-mail: office@innovis.ro	DA
DUȚULESCU CORINA CARMEN 1993-93	<b>ROMINVENT S.A.</b>  București, Str. Ermil Pangratti nr. 35, et.1, sect.1 Tel: 021/2312515, Fax: 021/2312550 e-mail: office@rominvent.ro	DA
ENASTESCU CONSTANTIN MIRCEA 2005-1420	<b>M.A.I. – D.G.P.M.B.</b>  Bucuresti, calea Victoriei nr.17-19, Mobil : 0766444666, e-mail : mircea_enastescu@yahoo.com	NU
ENE MARILENA 2003- 1253	<b>DRINCEANU, ENE &amp; ASOCIATII – CONSILIERI IN PROPRIETATE INDUSTRIALA SRL</b>  Bucuresti, str. Dr. Nicolae D.Staicovici nr.14, sector 5, Tel: 021.4101208, 021.4101432, fax: 021.4101162, office@departners.ro, marilena.ene@departners.ro , alin.drinceanu@departners.ro	DA
ENE SILVIA 2000-1159	<b>CABINET M. OPROIU – CONSILIERE ÎN PROPRIETATE INTELECTUALĂ</b>  București, Str. Popa Savu, nr. 42, parter, sector 1. Tel : 021/2602833, 021/2602834, Fax : 021/2602835, 021/2602836, CP : 2-229, e-mail : office@oproiu.ro	DA
ENESCU LUCIAN 1992-7	<b>ROMINVENT S.A.</b>  București, Str. Ermil Pangratti nr. 35.et.1, sector1, Tel: 021/2312515, 2312541, Fax: 021/2312550, 2312454, e-mail: office@rominvent.ro	DA
ENESCU MIRUNA 2003- 1254	<b>ROMINVENT S.A.</b>  București, Str. Ermil Pangratti nr. 35, et.1, sect.1 Tel: 021/2312515, Fax: 021/2312550 e-mail : menescu@rominvent.ro	DA

FAIGHENOV MARIOARA 1995-1063	<b>AGENȚIE DE PROPRIETATE INTELECTUALĂ ȘI TRANSFER DE TEHNOLOGIE-AGPITT-SRL</b>  București, B-dul Libertății nr. 12, bl.113, sc.2, et.3, ap.28, sector 4; CP 42-106,Tel: 021/3177693; Fax : 021/3177584 ; GSM : 0744 293552 ; 0724539752 e-mail :faighenov@xnet.ro; office@agpitt.ro	DA
FĂNTÂNĂ RAUL-SORIN 1994-23	<b>PERSOANĂ FIZICĂ</b>  Brașov, Str. Griviței nr. 69, bl. 29, sc. D, ap.32, cod 500198, Tel: 0368/802210, Fax: 0268/427713, mobil: 0721379887, 0745361270 e-mail: raul_fantana@yahoo.com	DA
FIERĂSCU COSMINA- CATRINEL 1996-42	<b>ROMINVENT S.A.</b>  București, Str. Ermil Pangratti nr. 35, et.1, sect.1 Tel: 021/2312515, Fax: 021/2312550 e-mail: office@rominvent.ro	DA
FLOREA ILEANA MARIA 2003-1258	<b>ROMINVENT S.A.</b>  București, Str. Ermil Pangratti nr. 35, et.1, sect.1 Tel: 021/2312515, Fax: 021/2312550 e-mail: iflorea@rominvent.ro	DA
FLOREA MIHAELA 2003-1257	<b>CABINET INDIVIDUAL FLOREA MIHAELA</b>  București, Str. Grigore Alexandrescu nr.1, bl.D7, ap.4, sector1, Fax: 021/2230342 GSM: 0722601120 , e-mail: florea@gide.com	DA
FRISCH CRINA NICOLETA 2000-1172	<b>FRISCH &amp; PARTNERS SRL</b>  Bucuresti, str. Thomas Mazaryk, nr.1, sc.B, ap.9, sector 2, 020983, tel: 310.11.65, fax: 313.01.30, Mobil: 0722212480, office@frisch.ro, crina.frisch@frisch.ro	DA
FUCIU ANIȘOARA 2003-1259	<b>CABINET ANI FUCIU SRL</b>  Com.Snagov, Bloc P53, sc.A, ap.1, jud.Ilfov, Tel: 021/3106399, Fax: 021/3106398, GSM: 0744370196, e-mail: ani.fuciu@consilier-marci.ro	DA
FULEA MARIA 1995-1076	<b>EURORESSOURCES SRL</b>  Medias, str. Ion Creangă, nr.4, ap.6, Tel: 0269/843504, Fax: 0269/824812	DA
GAVRIL NICULINA 2001-1211	<b>CABINET N. D. GAVRIL S.R.L.</b>  București, Str. Ștefan Negulescu nr. 6A, sector 1, 011651 Tel./fax: 021/2302882 , GSM: 0722983520, 0723 383 758, e-mail : cabinetgavril@yahoo.com, gavrilnin@yahoo.com	DA
GAVRILIU ANA-CORINA 1993-1031	<b>BIOTEHNOS S.A.</b>  București, Str. Dumbrava Roșie nr. 18, Tel: 021/2102015 int 120 ; Fax : 021/2109705, GSM 0723302092	NU



GÂNSCA AURELIAN TUDOR 2003-1221	<b>RAMCONSULTING SRL</b> Cluj Napoca, Str. Augustin Buneanr.28, fax.0364/401528 tel. mobil 0722-229696 e-mail: ramcluj@yahoo.com	DA
GHENU MIHAELA 1993-15	<b>ROMINVENT S.A.</b> București, Str. Ermil Pangratti nr. 35, et.1, sect.1 Tel: 021/2312515, Fax: 021/2312550 e-mail: office@rominvent.ro	DA
GHEORGHICESCU EUGENIA 1994-1048	<b>ICTCM S.A.</b> București, Șos. Olteniței nr. 103, sector 4, Tel: 021/3321870 , 3323770/437, Fax: 021/3320775, 3321870 GSM:0721863338, e-mail: egheorghicescu@yahoo.com	NU
GHÎȚĂ CONSTANTIN 1992-13	<b>CONSTANTIN GHÎȚĂ OFFICE SRL</b> Timișoara, Str. Take Ionescu nr. 24-28, sc. B ap. 2 Jud.Timiș, Tel/Fax: 0256/435976, GSM: 0744 162462, e-mail: ghita@mail.dnttm.ro	DA
HARSANY ALEXANDRU 2003-1251	<b>NESTOR NESTOR DICULESCU KINGSTON PETERSEN – CONSILIERE IN P.I. S.R.L.</b> București, sector 1, sos. Bucuresti Ploiesti, nr.1A, Bucharest Business Park, corp A, et.1, camerele 9 si 10, Tel : 021/2011200, Fax : 021/2011210, GSM : 0722203934	DA
HĂISAN MARIA 2000-1202	<b>GRUPUL INDUSTRIAL ELECTROCONTACT SA</b> Botoșani, Calea Națională nr.6, Tel: 0231/517172/110, Fax: 0231/ 513710, maria.haisan@electrocontact.ro	NU
IACOBINI ANCA SVETLANA 2003- 1262	<b>IACOBINI&amp;CO, CONSILIERI IN DREPTUL DE PROPRIETATE INDUSTRIALA SRL</b> Bucuresti, Calea Mosilor, nr.258, bl. 4bis, ap.22, sector 2, Tel : 021/2104690 ; Fax : 021/2104793 E-mail : asimri@yahoo.com	DA
IACOBINI MIHNEA RĂZVAN 2003- 1261	<b>IACOBINI&amp;CO, CONSILIERI IN DREPTUL DE PROPRIETATE INDUSTRIALA SRL</b> București, Calea Mosilor, nr.258, bl. 4bis, ap.22, sector 2, Tel : 021/2104690 ; Fax : 021/2104793 E-mail : asimri@yahoo.com	DA
IOACĂRĂ VALENTIN 1999-50	<b>ROVALCONS SRL -AGENȚIE DE PROPRIETATE INTELECTUALĂ</b> Câmpina, Str. Orizontului, nr.1, bl. R10, ap.27, Jud. Prahova, Tel/Fax: 0244/371390; GSM : 0722 540580 e-mail: rovalcons@xnet.ro	DA
IOANITESCU TRAIAN 1994-1053	<b>CABINET INDIVIDUAL IOANIȚESCU TRAIAN</b> București, Bd. Timișoara nr.49, Bl Cc6, ap.27, sector 6, Tel: 021/4402510	DA

ION DAN ADRIAN 2003-1260	<b>CABINET PROPRIETATE INDUSTRIALA – IONDA</b>  Bucuresti, 010577, Calea Dorobantilor nr.126-130, bl.8, ap.50, Tel/fax: 021/2316549, Mobil: 0722687982 e-mail: ionda@rdsmail.ro	DA
ION RODICA-COCUȚA 1993-1032	<b>CABINET DE PROPRIETATE INDUSTRIALĂ “BIONPI”</b>  București, 010577, Calea Dorobanților 126-130 Bl. 8, et. 9 Ap. 50 sector 1, cod 010577, Tel/Fax: 021/2316549, 031/8054616 GSM: 0723 187944, 0746184697 e-mail: bionpi@rdsmail.ro, bionpi@hotmail.com	DA
ISOC DORIN 1994-1052	<b>INTEGRATOR CONSULTING –SRL</b>  Cluj-Napoca, Str. Dunării nr.25 bl. C1 ap.5, jud. Cluj Tel/Fax: 0264/442817, GSM: 0745235585 e-mail: Dorin.Isoc@aut.utcluj.ro	DA
ISTRATE ȘTEFAN 2000-1175	<b>SOLO INVENT S.R.L.</b>  București, Calea 13 Septembrie, nr. 104, bl. 48, ap. 8, sector 5, Tel/Fax: 021/4511497, GSM: 0744 313 229, solo_invent@yahoo.com	DA
ITU TEODORA 2003-1268	<b>CONINFO S.R.L.</b>  Târgu Mures, str. Lacrimioarea nr.9, Tel:0265/210138, Fax: 0265/210109, Mobil: 0729618641 e-mail: teodora@coninfo.ro, office@coninfo.ro	DA
IVANCA GAVRIL 2004-1357	<b>CABINET PROPRIETATE INDUSTRIALA ARINOVA</b>  Arad, 310151, str. Coriolan Petreanu, nr.28, Tel/fax: 0257/255842, mobil: 0744246562, info@arinova.ro	DA
IVANCA MARIA ELISAVETA 1993-1033	<b>AGENȚIA DE PROPRIETATE INDUSTRIALĂ “LABIRINT”</b>  Arad, Str. Coriolan Petreanu nr. 28, Tel/Fax: 0257/255842, GSM: 0722 458129 e-mail: labirint@arad.ro	DA
IVĂNESCU GABRIEL DAN 1996-1091	<b>CABINET INDIVIDUAL- IVANESCU GABRIEL DAN</b>  Brașov, Str. Al. I. Cuza nr. 58 ap. 7, Tel/fax:0268/471650, GSM: 0722 248415, e-mail: d.ivanescu@xnet.ro	DA
LARION ELISABETA- SONIA 1992-9	<b>ROMINVENT S.A.</b>  București, Str. Ermil Pangratti nr. 35, et.1, sect.1 Tel: 021/2312515, Fax: 021/2312550 e-mail: office@rominvent.ro	DA
LAZĂR ELENA 1997-28	<b>CABINET DE PROPRIETATE INDUSTRIALĂ</b>  Buzău, Str.Unirii, Bl.16C,Et.3, Ap. 12, cod 120013, OP 1, CP 52, Tel./Fax: 0238 724262 GSM: 0723 328633, cpielena@recomplast.com	DA

LORENȚ ALEXANDRU 1992-6	<b>INVENTA – AGENTIE DE PROPRIETATE INTELECTUALA S.R.L.</b>  București, Bdul Corneliu Coposu, nr. 7, bl. 104, sc.2, etaj 1, ap.31, sector 3, Tel : 021/3200285, Tel/Fax :021/3228325, inventa@mark-patent.ro	DA
LUCĂCEL MIHAIELA 2003- 1288	<b>FARMEC SA</b>  Cluj Napoca, Str. Henri Barbusse nr.16, Tel :0264/433193, Fax : 0264/432543, GSM : 0745347813, e-mail : miha.cj@personal.ro	NU
MACAMETE ELENA 1992-1003	<b>ICPE CA</b>  București, Splaiul Unirii 313, sect. 3 Tel: 021/3467231, mobil: 0723642756, lmacamete@icpe-ca.ro	NU
MARINESCU RUXANDRA 2003-1271	<b>PATENTMARK S.R.L.</b>  București, Str. Dr. N. Turnescu nr. 2, sector 5, Tel/fax 021/3121669, Fax: 021/2233963, e-mail: stema@pcnet.ro , 0722626875	DA
MIHAI LUCIAN 2001-1209	<b>LINKLATERS MICULIȚI ȘI ASOCIATII S.C.P.A.</b>  București, Str. Nicolae Iorga, nr. 8, sector 1 Tel : 021/3071500, Fax : 021/3071555 e-mail: lucian.mihai@linklaters.com, lucian.mihai@drept.unibuc.ro	DA
MIHUT IONEL OVIDIU 2004 - 1365	<b>BOSTINA SI ASOCIATII – INDUSTRIAL PROPERTY SRL</b>  Bucuresti, sector 1, str. Aleea Alexandru , nr20A, camera 2, Tel/ fax: 021/3194466, Mobil: 0722294830, ovidiu.mihut@bostinalawyers.eu	DA
MILCEV GABRIELA 2003- 1230	<b>ALLEGRA CONSULTING SRL</b>  București, Aleea Huedin nr.1, bl.5, sc.1, ap.5, sector4, GSM: 0722249961, Tel/Fax: 021/3231384 e-mail: gabriela.milcev@allegra.ro; www.allegra.ro	DA
MIRCEA LAURA CRISTINA 2003-1274	<b>SC ROMINEX SA</b>  Timișoara, Str. Avram Imbroane, nr.9, jud.Timis, Tel :o256220083, Fax :0256190674, e-mail : mircealaura@yahoo.com	NU
MOHONEA CRISTIAN 1997-62	<b>PATENTMARK S.R.L.</b>  București, Str. Dr. N. Turnescu nr. 2, sector 5, Tel/fax 021/3121669, . Fax: 021/2233963, e-mail: stema@pcnet.ro	DA
MOHONEA LILIANA 1997-61	<b>PATENTMARK S.R.L.</b>  București, Str. Dr. N. Turnescu nr. 2, sector 5, Tel/fax 021/3121669, Fax: 021/2233963, e-mail: stema@pcnet.ro	DA

MUȘATESCU ANDRA OANA 2000-1181	<b>ANDRA MUSATESCU CABINET DE PROPRIETATE INDUSTRIALA</b>  București, Str. Drumul Taberei nr. 71, Bl. TD 42, sc. 1, et. 4, ap. 28, sector 6 GSM : 0722 879810 ; e-mail : amusatescu@dnt.ro	DA
NEAGU CATALIN 2005 - 1458	<b>CABINET INDIVIDUAL PROPRIETATE INDUSTRIALA CATALIN NEAGU</b>  Iasi, str. Tutea Petre nr.5, bl.909, tr.1, ap.11, Cod postal: 700730, Tel: 0232/276000, Fax: 0232/405425, 0232/211843, Mobil: 0744514264, e-mail: catalin.neagu@proprietateindustriala.ro	DA
NEGOMIREANU LIVIA 1999-1140	<b>CABINET INDIVIDUAL NEGOMIREANU LIVIA</b>  Bucuresti, Sos. Nicolae Titulescu nr.94, bl.14A, ap.127,sect.1, Tel: 021/2235637, GSM: 0722444719, cabinetnegomireanu@duras.ro	DA
NICOLAESCU DANIELLA- OLGA 1992-1006	<b>ROMINVENT S.A.</b>  București, Str. Ermil Pangratti nr. 35, et.1, sect.1 Tel: 021/2312515, Fax: 021/2312550 e-mail: office@rominvent.ro	DA
NICOLAE IOAN 1993-22	<b>CABINET INDIVIDUAL "INDEPENDENT PROPRIINI AGENT"</b>  București, sector 5, Str. Fabrica de chibrituri nr. 42 Tel/ Fax: 021/3352938, GSM: 0722 610635	DA
NIȚĂ FLORINA 1996-1083	<b>OLTCHIM SA</b>  Râmnicu Vâlcea, Str. Uzinei nr. 1, 240050, jud. Vâlcea Tel: 0250/701200/3225, Fax: 0250/735030 e-mail: oltchim@oltchim.ro	NU
NIȚU ION 2000-1204	<b>CABINET INDIVIDUAL - NITU ION</b>  Constanta, str. Dezrobirii nr.110, bl. IS8, sc.A, ap.1, Tel: 0241/512608, mobil: 0723317298	DA
OLTEANU CAMELIA 2000 - 1189	<b>ROMINVENT S.A.</b>  București, Str. Ermil Pangratti nr. 35,et.1, sector1, Tel: 021/2312515, 2312541, Fax: 021/2312550, 2312454, e-mail: office@rominvent.ro	DA
OPREA MARILENA 2003-1277	<b>SD PETOSEVIC ROMANIA SRL</b>  București, Calea Victoriei nr.100, sc.1, ap.20, biroul 1, Tel: 021/3057996, Fax: 021/3145481, e-mail: moprea@petosevic.com, GSM: 0722259260	DA
OPROIU MARGARETA 1992-8	<b>CABINET M. OPROIU-CONSILIERE ÎN PROPRIETATE INTELECTUALĂ</b>  București, Str. Popa Savu, nr. 42, parter, sector 1, Tel : 021/2602834, 021/2602833, Fax : 021/2602836, 021/2602835, P.O.Box 2-229, e-mail : office@oproiu.ro	DA

OSIESCU TRAIAN 1999-1138	<b>OSTER – SOCIETATE CIVILA PROFESIONALA DE PROPRIETATE INDUSTRIALA</b>  Bucuresti, Str. Batiste nr.35, ap. 23, sector 2, cod 020935, Tel/Fax: 021/3147249 , GSM: 0723.177.236, traianosiescu@xnet.ro	DA
PALCO SORINA-IUSTINA 1999-1150	<b>AEROSTAR S.A.</b>  Str. Condorilor, nr. 9, Bacău Tel : 0234/175 070, Fax : 0234/ 172 023, e-mail : aerostar@aerostar.ro	NU
PANTILIMON MIHAI 2004 - 1337	<b>BRANDYNAMICS AGENTIE DE PROPRIETATE INDUSTRIALA S.R.L.</b>  Piatra Neamt, Aleea Caisilor nr.9, bl.13, ap.17 Tel/fax: 0233/232452, 0364/102070, 0747403927, OP3, CP 19 Piatra Neamt, office@brandynamics.ro	DA
PĂUNET ALEXANDRINA 2003- 1245	<b>GLOBAL CONSULTING S.R.L.</b>  Iasi, spl. Bahlui, nr.29, bl. B5, sc.A, ap.7 Tel: 0726737527	DA
PEICIU ADRIANA 2003-1289	<b>CABINET INDIVIDUAL PEICIU ADRIANA</b>  Bucuresti, str. Stefan cel Mare nr.230, Bl.46, ap.47, Tel/fax: 021/2360317, 2104132	DA
PETRACHE OCTAVIAN 2000-1192	<b>INTELECT S.R.L.</b>  Oradea, B-dul Dacia nr. 48, Bl. D10, Ap.3, OP 9- CP128, Tel 0259/153847, Fax:0259/268094 GSM: 0745 040831, e-mail: intelect@rdslink.ro	DA
PETRE DINU 2004 - 1367	<b>CUNESCU, BALACIU &amp; ASOCIATII CONSILIERE PROPRIETATE INDUSTRIALA</b>  Bucuresti, sector 3, str. Vulcan Judetu nr.13, Tel: 021/ 3275577, 3276633, 3274400; 0745605151, 0723339939; Fax: 021/ 3274310, dinu.petre@cbalaw.ro	DA
PETREA DANA MARIA 2003- 1223	<b>CABINET M. OPROIU-CONSILIERE ÎN PROPRIETATE INTELLECTUALĂ</b>  București, Str. Popa Savu, nr. 42, parter, sector 1, Tel : 021/2602834, 021/2602833, Fax : 021/2602836, 021/2602835, P.O.Box 2-229, e-mail : office@oproiu.ro	DA
PIOARU RALUCA ANDREEA 1999-56	<b>ROMPROSPER SERVIMPEX SRL</b>  București, Șos. Mihai Bravu nr. 294, bl.6,sc.B, ap. 63, sector 3, cod 030319, Tel/Fax: 021/3222857, 021/3207419, fax: 326.20.20 Mobil:0744654128;0744536405, 0724880514 e-mail: office@piva.ro; raluca_pioaru@yahoo.com	DA
POP CĂLIN RADU 1996-50	<b>CABINET ENPORA S.R.L.</b>  București, str. George Calinescu nr.52A, ap.1, 011694, Tel: 021 2300990; 031 1001634, Fax: 021 2302311; 031 1007927, pop@patents.ro	DA

POP MARIA 2004- 1355	<b>CABINET PROPRIETATE INDUSTRIALĂ MARIA POP</b> București, Intrarea Vasile Paun nr.5, ap.2, sector 5, Tel: 021/ 3159040, Fax: 021/3161888, office@legal-assistance.ro	DA
POP MOTOGNA CLELIA 2004 - 1351	<b>CONSTANTIN GHIȚĂ OFFICE SRL</b> Timișoara, str. Take Ionescu nr. 24-28 sc. B, ap. 2, Tel/Fax: 0256/435976.; cleliapop@mail.dnttm.ro	DA
POP VIRGINIA DAISY 1992-2	<b>CABINET ENPORA S.R.L.</b> București, str. George Calinescu nr.52A, ap.1, 011694, Tel: 021 2300990; 031 1001634, Fax: 021 2302311; 031 1007927, pop@patents.ro	DA
POPA CRISTINA 2000-1193	<b>ROMINVENT S.A.</b> București, Str. Ermil Pangratti nr. 35, et. 1, sect. 1 Tel: 021/2312515, 2312541, Fax: 021/2312550, 2312454, e-mail: office@rominvent.ro	DA
POPESCU ANGELA 1997-1103	<b>CABINET PROPRIETATE INDUSTRIALĂ POPESCU ANGELA</b> București, str. Complexului nr.10, bl.40, ap.14, Tel :021/3243756, tel : 0318.04.68.81 GSM : 0723051279, angela_intelect@yahoo.com	DA
POPESCU CODRUTA OCTAVIA 2004 - 1326	<b>ARIANA AGENȚIE DE PROPRIETATE INDUSTRIALĂ SRL</b> Timisoara, Calea Aradului, nr.33, ap.7 Tel: 0722538766, c_popescu2000@yahoo.com	DA
POPESCU LAURENTIU HOREA 2004-1354	<b>V&amp;F IP CONSULTING SRL</b> Bucuresti, Bd Camil Ressu, nr.27, bl.N1, ap.214, Tel: 021/3140200, Fax: 021/3140290, Mobil: 0744487223, popescul@vf.ro	DA
POPESCU LIVIA 2004-1312	<b>CABINET POPESCU LIVIA</b> Bucuresti, bd. Camil Ressu 27, bl.N1, ap.188 Tel: 021/3481010, liviap25@yahoo.com	DA
POPESCU MAGDALENA DANIELA 2005-1466	<b>SOCIATATE CIVILA PROFESIONALA LEGAL2M</b> Bucuresti, bd. Carol I, nr.50, sc.1, ap.9, mobil: 0728839880, fax: 021.3154462, magda.popescu@legal2m.com	DA
POPESCU RADU-ROMEO 2001-1207	<b>CABINET POPESCU RADU ROMEO</b> București, Bd. Corneliu Coposu nr. 3,bl.101,sc.3,et.4, ap.50, sector 3, GSM : 0721753049, e-mail : romeoradu.popescu@rdslink.ro	DA
PUȘCAȘ NICOLAE IOSIF 2005- 1377	<b>CABINET PROPRIETATE INDUSTRIALĂ PUȘCAȘ NICOLAE IOSIF</b> București, str. Secerișului nr.25, sector 4, Tel/Fax : 021/ 332.73.88, Mobil: 0722.878.946	DA

PUȘCAȘU DAN 1994-1056	<b>LOYAL PARTNERS – AGENȚIE DE PROPRIETATE INTELECTUALĂ SRL</b>  Galati, Str. Portului nr.23, Parcul De Soft, cam.307, cod 800025, Tel/Fax: 0236/464847, tel/fax: 0236/407032, GSM: 0722 744241, office@loyalpartners.ro www.loyalpartners.ro	DA
RADU DANIELA 2003-1240	<b>CONSINVENT S.R.L.</b>  Buzau, b-dul Unirii, bl.35B, ap.2, mobil : 0745452268 E-mail: consinvent@yahoo.com	DA
RASKAI MARIA MAGDALENA 1993-28	<b>RASKAI M M BREVMARC CONSULT S.R.L.</b>  Dej, Str. Unirii, nr.3,BL.d8, ap.7, judetul Cluj, 405200, Tel/Fax: 0264/211847, GSM: 0742084050, raskaimm@yahoo.com	DA
RAȚĂ ANDREI VLAD 2005 - 1381	<b>RATZĂ ȘI RATZĂ SRL</b>  București, B-dul A.I. Cuza Nr. 52-54, Sect.1 Tel :021/2601348, Fax : 021/2601349 email : office@ratza-ratza.com, avr@ratza-ratza.com	DA
RĂDULESCU MELANIA STELA 1995-36	<b>ROMINVENT S.A.</b>  București, Str. Ermil Pangratti nr. 35, et.1, sect.1 Tel: 021/2312515, Fax: 021/2312550 e-mail: office@rominvent.ro	DA
RĂDULESCU MIOARA 1996-47	<b>INVENTA - AGENTIE DE PROPRIETATE INTELECTUALA S.R.L.</b>  București, Bdul Corneliu Coposu, nr. 7, bl. 104, sc.2, etaj 1, ap.31, sector 3, Tel : 021/3200285, Tel/Fax : 021/3228325, inventa@mark-patent.ro	DA
RAȚĂ GRIGORE 1992-3	<b>RATZA SI RATZA SRL</b>  București, B-dul A.I. Cuza Nr. 52-54, Sect.1 Tel :021/2601348, Fax : 021/2601349 email : office@ratza-ratza.com, gregory@ratza-ratza.com	DA
ROBU MARICICA 1999-1133	<b>SC MITTAL STEEL ROMAN SA</b>  Str.Ștefan cel Mare,Nr.246.Roman, cod 611040 Tel: 0233/701223, Fax: 0233/748405, sandel.rosianu@mittalsteel.com	NU
ROMAN IOAN 1999-1152	<b>IAR S.A. GHIMBAV</b>  Brașov, Str. Aeroportului nr. 1, Tel: 0268/475269/1076,Fax: 0268/475287, Mobil :0745145535, e-mail: ioanry@yahoo.com	NU
ROȘ VIOREL 2006-1485	<b>CABINET INDIVIDUAL ROȘ VIOREL</b>  Bucuresti, bd.Unirii nr.66, bl.K3, ap.7, Mobil: 0722560675, fax: 3208044, e-mail: viorelros@asdpi.ro	DA

ROȘU OANA NICOLETA 2004- 1330	<b>AGRICOLA INTERNAȚIONAL SA</b>  Bacău, Calea Moldovei nr.94, Tel : 0234/ 577600, Fax: 0234/ 516573, Mobil: 0744838768, marketing@agricola.ro	NU
RUTA FULGER LAURENTIU 2005 - 1470	<b>CABINET DE PROPRIETATE INDUSTRIALA RUTA FULGER LAURENTIU</b>  Cluj Napoca, bd. 21 decembrie, nr,40, ap.4, Mobil: 0747892450, ruta_laurentiu@yoahoo.com	DA
SAVU MARIANA 2004-1342	<b>CABINET DE PROPRIETATE INDUSTRIALA SAVU MARIANA</b>  Bucuresti, sos. Nicolae Titulescu nr.92, bl.13, sc.2, ap.54, Tel/ Fax: 2235269, mobil: 0722783660, liliana.savu@credidam.ro	DA
SECĂREANU DOINA MARIA 2003-1286	<b>INVENTA - AGENTIE DE PROPRIETATE INTELECTUALA S.R.L.</b>  București, Bdul Corneliu Coposu, nr. 7, bl. 104, sc.2, etaj 1, ap.31, sector 3, Tel : 021/3200285, Tel/Fax : 021/3228325, e-mail : inventa@mark-patent.ro	DA
SITEAVU IULIA ADRIANA 2005-1379	<b>ROMINVENT S.A.</b>  București, Str. Ermil Pangratti nr. 35, et.1, sect.1 Tel: 021/2312515, Fax: 021/2312550 e-mail: iuliad_bis@yahoo.com	DA
SOARE LILIANA 1999-060	<b>INVENTA - AGENTIE DE PROPRIETATE INTELECTUALA S.R.L.</b>  București, Bdul Corneliu Coposu, nr. 7, bl. 104, sc. 2, etaj 1, ap. 31, sector 3, Tel: 021/3200285, Fax: 021/3228325, inventa@mark-patent.ro	DA
SPRÂNCEANU NICOLAE 1996-1097	<b>“SPRÂNCEANU NICOLAE” AGENTIE DE CONSULTANȚĂ ÎN PROPRIETATE INTELECTUALĂ ȘI TRANSFER DE TEHNOLOGIE</b>  Drobeta Turnu Severin Str. Gheorghe Ionescu Sisești nr. 96, bl.E2, sc.1, ap.8, Tel/Fax: 0252/311690; GSM:0721 796318 e-mail: NicolaeSprinceanu@yahoo.com	DA
STANCIU ADELINA 1994-14	<b>HARCOV A.P.I. SRL</b>  Sfântu Gheorghe, Jud Covasna Str. Nicolae Iorga nr. 61 bl. 10 E sc. B. ap.9 Tel. 0267/ 352 267, Mobil:0744435291, stanciu@planet.ro, propind@mail.asimcov.ro	DA
STANCIU ION 1994-1058	<b>S.N.P. PETROM S.A.-SUCURSALA I.C.P.T. CAMPINA</b>  Jud. Prahova, Cămpina 105600, B-dul Culturii nr. 29, Tel:0244/334831, Fax: 0244/370323	NU



STĂNCESCU ALIN CRISTIAN 2003-1278	<b>LEGAL BRAND S.R.L.</b>  București, Str. Nicolae Licăreț nr.1, bl.33, sc.C, ap.107,Tel: 0722607380, legal.brand@easynet.ro	DA
STĂNCESCU ANCA 2000-1194	<b>LEGAL BRAND S.R.L.</b>  București, Str. Nicolae Licăreț nr.1, bl.33, sc.C, ap.107,Tel: 0722674635, legal.brand@easynet.ro	DA
STIOPU NORICA 2003-1280	<b>MOBILENIA SRL</b>  București, Șos. Pantelimon nr.161, sector 2, Tel : 021/2506270 Fax : 021/2507456 e-mail : norica.stiopu@mobilenia.com	NU
STOIAN IOAN 1992-1008	<b>AGENȚIE DE PROPRIETATE INDUSTRIALĂ ȘI TRANSFER TEHNOLOGIC "STOIAN IOAN"</b>  Roman, 611127, B-dul Republicii, bloc 46, sc. C, ap. 35, jud. Neamț, Tel/Fax: 0233/741268, GSM: 0745 643738, istoian@engineer.com	DA
STRECHE GHERGHINA 1997-1116	<b>S.C. PETROM S.A.</b>  Bucuresti, Calea Dorobantilor nr. 239, Sector 1. Telefon: 40 60092; Mob. 0723 55 20 26; Fax: 4060433 e-mail: gherghina.streche@petrom.com	NU
STURZA IOANA 1999-59	<b>CABINET M. OPROIU-CONSILIERE ÎN PROPRIETATE INTELLECTUALĂ</b>  București, Str. Popa Savu, nr. 42, parter, sector 1, Tel : 021/ 2602833, 021/2602834, Fax : 021/2602836, 021/2602835, P.O.Box2-229, office@oproiu.ro	DA
STURZA OANA ALINA 2003-1224	<b>CABINET INDIVIDUAL OANA ALINA STURZA</b>  Bucuresti, Intr. Teiul Doamnei, nr.1, bl.19A, ap.39 Mobil: 0741136409, e-mail: alinasturza@gmail.com	DA
SULIMAN MARIA- GABRIELA 1999-1147	<b>AGENȚIA NAȚIONALĂ A MEDICAMENTULUI</b>  București, Str. Av. Sănătescu nr. 48 Tel.: 021/2241710/369, Fax: 021/2243497 e-mail:mariasuliman @anm.ro	NU
SZENTE SĂNDOR 1999-48	<b>SZENTE SĂNDOR</b>  Odorheiu Secuiesc, str. Victoriei, nr. 41, bl. U6, et.1, ap. 4, județ Harghita, cod poștal 535600, Tel. /fax 0266/219143, e-mail: prooffice@szente.ro	DA
ȘANTA VALENTINA 2003-1227	<b>CABINET INDIVIDUAL VALENTINA ȘANTA</b>  Tg.Mures, str. Koos Ferencz nr.21, bl.21, ap.44, Mobil: 0740028967, vsanta@gedeon-richter.ro	DA
ȘOVA DAN-EUGEN 1993-1013	<b>PIDES-CABINET DE PROPRIETATE INDUSTRIALĂ</b>  București, Str. Valea Buzăului, nr. 10, bl. G30, ap. 36, sector 3, Tel: 021/3455351 GSM: 0723708632 e-mail: pides2004@yahoo.com	DA

ȘOVAR IOAN 1995-32	<b>CABINET DE PROPRIETATE INDUSTRIALĂ S.I. SRL</b>  Timișoara, Str. Moise Doboșan nr.110, cod 300600 Tel.0256/475105;GSM: 0722 984909, e-mail: ioan_sovar@yahoo.fr	DA
TAVASZI ZOLTAN 2005-1471	<b>CABINET PROPRIETATE INDUSTRIALA TAVASZI ZOLTAN</b>  Bucuresti, Calea Mosilor nr.135, et.7, ap.14, tel: 021.3155969, fax: 021.3155969, tavaszi.zoltan@gmail.com	DA
TĂRĂBÎC LUCIAN 2000-1195	<b>LUTARIS INTELPROT S.R.L.</b>  Timisoara, 300426, str. Ana Ipatescu nr.45, Tel/Fax: 0256/489301, Mobil: 0742143718, 0723319154, e-mail: qualitarium@qualitarium.ro	DA
TĂTARU DOINA 1995-19	<b>PERSOANĂ FIZICĂ</b>  Piatra Neamț, Str. Apele Minerale nr. 4, Tel: 0233/223602, e-mail: doina_tataru@msn.com	DA
TEODORESCU DAN MIHAI 1992-11	<b>INTEL PROPERTY CONSULT</b>  București, Str. Ion Maiorescu, nr.42A, sector 2, Tel: 021/6192276, Fax:021/2123364, GSM: 0744506010	DA
TEODORESCU MIHAELA 1995-30	<b>ROMINVENT S.A.</b>  București, Str. Ermil Pangratti nr. 35, et.1, sect.1 Tel: 021/2312515, Fax: 021/2312550 e-mail: office@rominvent.ro	DA
TEODORU EMANUEL 2004-1322	<b>TEODORU &amp; ASSOCIATES INTELLECTUAL PROPERTY AGENCY</b>  Bucuresti, str. Foisorului nr.4, bl.F1C, sc.1, ap.16, Tel: 323.08.38, Fax: 326.39.55, e-mail: emmanuel@teodoru.ro, www.romaniatrademarks.ro	DA
TEODORU VIOLETA 2003-1264	<b>TEODORU &amp; ASSOCIATES INTELLECTUAL PROPERTY AGENCY</b>  Bucuresti, str. Foisorului nr.4, bl.F1C, sc.1, ap.16, Tel: 323.08.38, Fax: 326.39.55, GSM: 0722549219 e-mail: violeta@teodoru.ro, www.romaniatrademarks.ro	DA
TUDOR DANIELA 1999-136	<b>SC TERAPIA SA</b>  București, Splaiul Unirii nr. 313 , Sector 3 Tel: 021/3464848, Fax : 021/3464849 GSM: 0729038298, daniela.tudor@terapia.ro	NU
TURTOI RADUCU 2007- 1545	<b>TURTOI INTELLECTUAL PROPERTY FIRM SRL</b>  Bucuresti, Splaiul Independenței nr.3, bl.17, ap.7,sector 5, mobil: 0722390388, tel: 031.1044362, fax: 031.1044363, office@turtoi.ro, www.turtoi.ro	DA

ȚOȚU IOAN 2000-1196	<b>N.P.C. S.R.L.</b>  Brasov, str. Alexandru cel Bun, nr.13, bl.E28, ap.7, cod 500025, OP 1 – CP 298, GSM: 0744520357, e-mail: totu@unitbv.ro	DA
ȚULUCA DOINA 1996-48	<b>INVENTA - AGENTIE DE PROPRIETATE INTELECTUALA S.R.L.</b>  București, Bdul Corneliu Coposu, nr. 7, bl. 104, sc.2, etaj 1, ap.31, sector 3, Tel : 021/3200285, Tel/Fax : 021/3228325, GSM :0744 339649, e-mail : inventa@mark-patent.ro	DA
ȚURCANU CONSTANTIN 1992-10	<b>INVENTA - AGENTIE DE PROPRIETATE INTELECTUALA S.R.L.</b>  București, Bdul Corneliu Coposu, nr. 7, bl. 104, sc.2, etaj 1, ap.31, sector 3, Tel : 021/3200285, Tel/Fax : 021/3228325, GSM : 0744 324510, e-mail : inventa@mark-patent.ro	DA
UDREA ELENA RODICA 1994-25	<b>OSTER – SOCIETATE CIVILA PROFESIONALA DE PROPRIETATE INDUSTRIALA</b>  Bucuresti, Str. Batiste nr.35, ap. 23, sector 2 Tel/Fax: 021/3147249, 0721254270, traianosiescu@xnet.ro	DA
VASILESCU RALUCA 1995-37	<b>CABINET M. OPROIU-CONSILIERE ÎN PROPRIETATE INTELECTUALĂ</b>  București, Str. Popa Savu, nr. 42, parter, sector 1, Tel : 021/2602834, 021/2602833, Fax : 021/2602836, 021/2602835, office@oproiu.ro	DA
VELCEA MARIAN 1994-26	<b>INVEL – AGENȚIE DE PROPRIETATE INDUSTRIALĂ</b>  București, str. Ion Ghica nr.3, ap.20, Fax: 0311.027.616, GSM: 0723205048, 0788885352, velcea@invel.ro	DA
VELICA ION GABRIEL 2004 - 1370	<b>CABINET VELICA – Agenție de proprietate industrială</b>  Bucuresti, str. Brutus M.I., nr.13, ap.3, cod 050124 Tel/ Fax: 021/3357463, Mobil: 0722645283, www.velica.ro, office@velica.ro	DA
VELICU ANCA 2003- 1275	<b>CABINET ENPORA S.R.L.</b>  București, str. George Calinescu nr.52A, ap.1, 011694, Tel: 021 2300990; 031 1001634, Fax: 021 2302311; 031 1007927, pop@patents.ro	DA
VELȚAN LOREDANA 1999-45	<b>INVENTA - AGENTIE DE PROPRIETATE INTELECTUALA S.R.L.</b>  București, Bdul Corneliu Coposu, nr. 7, bl. 104, sc.2, etaj 1, ap.31, sector 3, Tel : 021/3200285, Tel/Fax :021/3228325, inventa@mark-patent.ro	DA

VIRGILIUS VASILACHE 2003-1228	<b>EDIPLAST S.R.L.</b>  Tg. Mureș, Str. Măgurei nr.25, ap.2, 0744394036 Tel/Fax: 0265/263775, moniadel@artelecom.net	DA
VISALOM MONICA 2004 - 1340	<b>AGENȚIE DE PROPRIETATE INDUSTRIALĂ – APIA SRL</b>  București, Str. Romancierilor nr.5, bl.C14, sc.B Ap.41, sector 6; OP 23 CP 11, Tel./Fax: 021/7783100; e-mail: office@mark-apia.ro, Site: www.mark-apia.ro	DA
VIȘOIU LILIAN CĂTĂLIN 2003-1246	<b>CABINET DE PROPRIETATE INDUSTRIALĂ “VIȘOIU LILIAN CĂTĂLIN”</b>  București, Str. Alexandru Vlahuta nr.3, bl. M48, sc.A, ap.7, sector 3, Tel/Fax: 021/3207251, GSM: 0744480657, visoiucatalin@yahoo.com,	DA
VLAD CONSTANTIN 2000-1199	<b>VLAD CONSTANTIN</b>  Constanța, Bdul. 1 decembrie 1918 nr. 5, bl.F16, ap.34, Tel/Fax: 0241/625643, GSM: 0722 370300, e-mail: vlad@gmb.ro	DA
VOICU ALEXANDRA 1992-5	<b>A.G.V. - AGENȚIE DE PROPRIETATE INDUSTRIALĂ SRL</b>  București, B-dul Magheru, nr. 9, sc. 2, et.9, ap. 89, sector 1, PO BOX 22-246, Tel/Fax: 021/3153684, agv-office@xnet.ro	DA

**Notă:** Listele privind consilierii în proprietate industrială s-au tipărit conform datelor trimise de Camera Națională a Consilierilor în Proprietate Industrială, din România. Pentru relații suplimentare, vă rugăm să vă adresați doamnei ing. Doina Țuluca.



**ORDIN nr. 03/15.01.2002**

În temeiul art. 6, alin. 3 din HG nr. 573/07.09.1998 și a Deciziei Prim-Ministrului nr. 45/13.03.1998, Directorul General al Oficiului de Stat pentru Invenții și Mărci emite următorul:

**ORDIN**

Articol unic: Lista centrelor regionale, cuprinzând datele utile și instituțiile gazdă, așa cum sunt prezentate în anexă, se publică în Buletinul Oficial de Proprietate Industrială, împreună cu prezentul Ordin.

Director General

ing. Gábor VARGA



**ORDIN NR. 147/28.12.2006**

privind comunicarea electronică, cu OSIM, în cadrul Centrelor Regionale de Promovare a Protecției Proprietății Industriale

În scopul facilitării procedurilor de depunere de către solicitanți ai cererilor de înregistrare marcă,  
În temeiul articolului 14 din HG 573/1998,  
În aplicarea regulii 8 din HG nr. 833/1998 pentru aprobarea Regulamentului de aplicare a Legii nr.84/1998 privind mărcile și indicațiile geografice,  
În temeiul art.6 alin. 3 din HG 573 privind organizarea și funcționarea OSIM, Directorul General OSIM emite următorul

**ORDIN**

Art. 1 - Începând cu data de 03 ianuarie 2007, în vederea sprijinirii solicitanților, cererile de înregistrare marcă pot fi transmise/depuse la OSIM și prin mijloacele electronice aflate în cele 14 "Centre de promovare a Proprietății Industriale".

În aplicarea dispozițiilor de mai sus, OSIM dotează Centrele Regionale cu aparatura multifuncțională (fax, scanner, imprimantă, multiplicator- OKI - B2520 MFP), adecvată transmiterii și va pune la dispoziție o linie telefonică dedicată. Aparatura pusă la dispoziție rămâne în proprietatea OSIM.

Art. 2 - Cererile de înregistrare marcă transmise pe această cale primesc un număr de intrare la Biroul de recepție din OSIM, cu condiția receptării în bune condiții a cererii, iar acesta transmite imediat confirmarea primirii cererii și a numărului de intrare dat în ordine cronologică, dacă transmiterea s-a făcut în interiorul orelor de program OSIM, către centrul de la care a primit cererea.

Dacă transmiterea s-a făcut în afara orelor de program, OSIM va răspunde în următoarea zi lucrătoare.

Originalul cererii de înregistrare marcă, semnat, se transmite la OSIM în maxim 30 de zile.

Art. 3 - Dovada achitării taxei de depunere a cererii se poate transmite pe aceeași cale, ca anexă la cerere, sau se poate efectua și din provizionul constituit de solicitant la OSIM, prin dispoziția expresă a acestuia, cu indicarea sumelor ce trebuie reținute de OSIM pentru fiecare cerere de înregistrare marcă.

Art. 4 - Prezentul ORDIN va fi adus la îndeplinire de OSIM și va fi comunicat Centrelor Regionale de Promovare a Proprietății Industriale prevăzute la anexa care face parte integrantă din ordin și va fi publicat în BOPI.

Director General  
Gabor Valter



Director Economic  
Ec. Irina VĂLEANU



Director Direcție Juridică  
Cons.Jur. LILIU BULGAR

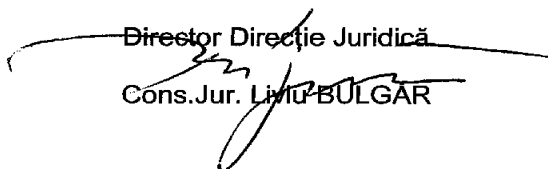

Intocmit: Florin POPA, Coordonator Centre







## **CENTRE REGIONALE PENTRU PROMOVAREA PROPRIETĂȚII INDUSTRIALE ÎN ROMÂNIA, ÎNFIINȚATE ÎN TERITORIU CU SPRIJINUL OFICIULUI DE STAT PENTRU INVENȚII ȘI MĂRCI**

***Coordonator al Centrelor regionale de Promovare a Proprietății Industriale, din partea OSIM:***

Florin Popa    tel: (+40-21) 315.19.66, int. 318  
                  fax: (+40-21) 312.38.19  
                  e-mail: florin.popa@osim.ro  
                  tel. mobil: +40 723.330.752

### **BACĂU**

- str. Libertății, nr. 1, cod 600052, județul Bacău,
- tel: 004-0234 570010, int.104
- fax: 004-0234 571070
- mobil: 004-0744538409
- e-mail: camerabc@cciabc.ro; strategie@cciabc.ro; crppi@cciabc.ro
- [www.cciabc.ro/departamente/crppi.php](http://www.cciabc.ro/departamente/crppi.php)
- contact: cons. juridic Silviu MUNTEANU

### **BAIA MARE**

- b-dul Independenței, nr. 4B, Baia Mare, cod 430123, județul MARAMUREȘ
- tel/fax: 004-0262 213753
- e-mail: crpppimm@bic.cdimm.org; sorin@bic.cdimm.org; carmen@bic.cdimm.org
- <http://crpppimm.cdimm.org/>
- contact:   ing. Sorin IANCU  
                  ing. Carmen NEACSU - director centru

### **BIHOR**

- str. Roman Ciorogariu, nr. 65, ORADEA, cod 410009, CP 211, județul BIHOR
- tel: 004-0259 417807; 004-0359417991; 004-0359417992
- fax: 004-0259 47 0015
- e-mail: secretariat@ccibh.ro
- contact: Mihaela SECARA

### **BISTRIȚA-NĂSĂUD**

- str. Petre Ispirescu, nr. 15 A, Bistrița, cod 420081, județul BISTRIȚA-NĂSĂUD
- mail address: Oficiul Poștal 1, Căsuța Poștală 18, Bistrița 420081, județul Bistrița-Năsăud
- tel. 004-0263 230640; 004-230400; 004-210038
- fax. 004-0263 230640; 004-0263 210039
- e-mail: office@ccibn.ro sau relatii@ccibn.ro
- [www.cciabn.ro](http://www.cciabn.ro)
- contact: ing. Daniel Cristian BĂLAN - tel: 004-0788569243

### **BRĂILA**

- str. Pensionatului, nr. 3, C.P. 6-42, Brăila, cod 810245, județul BRĂILA
- tel/fax: 004-0239 613716; 004-0239 613172; 004-0239 614324
- tel: 004-0239 612388
- e-mail: cciabr@brx.ssibr.ro
- contact: ing. Angela SPIRIDON

### **BRAȘOV**

- adresa de vizitare și consultanță: Colina Universității, corp I
- mail address: Brașov, cod 500500, județul BRAȘOV, O.P.1, C.P. 298
- tel: 004-0268 412921/196
- fax: 004-0268 472241
- e-mail: totu@unitbv.ro
- www.ctib.ro
- director centru: ing. Ioan Țoțu
- contact: cons. juridic Simona HRIȚCU

### **CONSTANȚA**

- b-dul Alexandru Lăpușeanu, nr.185 A, județul CONSTANȚA
- tel: 004-0241-618475; 004-0241 613907; 004-0241 619854;
- fax: 004-0241-619454
- e-mail: barothi@ccina.ro
- www.ccina.ro
- contact: ing. Adriana BAROTHI

### **COVASNA**

- Sediul ASIMCOV, str. Martinovics, nr. 2, Sfântu Gheorghe, cod 520009, județul COVASNA, O.P.1, C.P. 167
- tel/fax: 004-0267 318152
- e-mail: stanciu@planet.ro
- contact: ing. Adelina STANCIU - telefon: 004-0744435291

### **CRAIOVA**

- str. Libertății, nr. 19, corp Administrativ Universitate, camera 208-209, Craiova, cod 200583, județul DOLJ
- mail address: CP. 609, Oficiul Poștal 6 (OP 6), Craiova
- tel/fax: 004-0251 534880
- e-mail: inventii@administrativ.ucv.ro, ghmanolea@em.ucv.ro sau gmanolea@gmail.com
- www.central.ucv.ro/newwebpg/ciitt/CRPPI.htm sau <http://em.ucv.ro/cercetare/ciitt>
- contact: prof. dr. ing. Gheorghe MANOLEA - tel: 004-0744771432

### **GALAȚI**

- str. Mihai Bravu, nr. 46, Galați, cod 800208, sediul Camerei de Comerț, județul GALAȚI
- tel: 004-0236 460312; 004-0236 473580;
- fax: 004-0236 460650
- e-mail: camcomin1@xnet.ro
- www.cciagl.xnet.ro
- responsabil centru: dr. ing. Dumitru GHECENCO, tel: 004- 0236407049
- fax: 0236306181
- e-mail: [fdpig1@yahoo.com](mailto:fdpig1@yahoo.com)

## IAȘI

- Universitatea Gheorghe Asachi, sediul Institutului Național de Inventică, b-dul CAROL, nr.3-5, C.P. 727- IAȘI -3, cod 700506, județul IAȘI
- tel/fax 004-0232 214763
- e-mail: [bplaht@athena.mt.tuiasi.ro](mailto:bplaht@athena.mt.tuiasi.ro)
- contact: prof. univ. dr. ing. Boris PLAHTEANU

## SUCEAVA

- str. Universității, nr. 15-17, Suceava, cod 720229, județul SUCEAVA
- tel. 004-0230 521506; 004-0230520099
- fax: 004-0230 520099; 004-0230521506
- e-mail: [ccisv@ccisv.ro](mailto:ccisv@ccisv.ro); [ovidon@ccisv.ro](mailto:ovidon@ccisv.ro); [sebastian@ccisv.ro](mailto:sebastian@ccisv.ro)
- contact: ing. Sebastian PĂDURARU - tel: 004-0741221494

## TÂRGU-MUREȘ

- Centrul Regional de Promovare a Protecției Proprietății Industriale, str. Henri COANDĂ, nr. 1, Târgu-Mureș, cod 540048, județul MUREȘ
- tel: 004-0365806829; 004-0265269522
- fax:004-0265269522
- e-mail: [crppi@rdslink.ro](mailto:crppi@rdslink.ro); [office@patlib-mures.ro](mailto:office@patlib-mures.ro)
- [www.patlib-mures.ro](http://www.patlib-mures.ro)
- coordonator: dl. Adrian PLESA - Director General
- persoane care lucrează în interiorul centrului: Adrian PLESA, Mircea POP, Marius PLESA, Stefan POP, Dan PREDESCU
- din partea instituției gazdă: Octavian PLESA
- contact: ing. Adrian PLESA  
chim. Mircea POP

## TIMIȘ

- Sediul lucrativ - str. Piața Victoriei, nr. 3, parter, sediu al CCIA Timiș, Timișoara, cod 300030, județul TIMIȘ
- tel: 004-0256 497136
- fax. 004-0256 219173
- e-mail: [Aurelia.Chira@cciat.ro](mailto:Aurelia.Chira@cciat.ro); [ru@cciat.ro](mailto:ru@cciat.ro)
- [www.cciat.ro](http://www.cciat.ro)
- contact: ing. Aurelia CHIRA, consilier; tel. mobil: 004-0745 422896

**Colegiul de redacție**

Alice Mihaela Postăvaru - Șef Serviciu Desene și Modele Industriale

Cristina-Maria Bararu - Șef Serviciu Editură - Tipografie

Mihaela Târcolea - Consilier editorial

Aurelia Mihalcea - Referent, Serviciul Desene și Modele Industriale

Cristina Militaru - Redactor responsabil BOPI - Secțiunea DMI

Adriana Negoită - Tehnoredactor



Editare și tehnoredactare computerizată: **Editura OSIM®**

---

**Coperta:** *Cristina-Maria Bararu*

Tiparul executat sub comanda nr. 51/2007, la

Tipografia OFICIULUI DE STAT PENTRU INVENȚII ȘI MĂRCI, BUCUREȘTI

---

Inscripționat la: Tipografia O.S.I.M. sub comada nr. ) \* /2) .0) .200+

Dirrecția - Redacția - Administrația  
OFICIUL DE STAT PENTRU INVENȚII ȘI MĂRCI  
Str. Ion Ghica nr. 5, Sector 3, telefon: + 40 21 315.19.66;  
fax: + 40 21 312.38.19  
e-mail: [office@osim.ro](mailto:office@osim.ro) [http: www.osim.ro](http://www.osim.ro)  
BUCUREȘTI - ROMÂNIA

---

Tehnoredactare și tipar: OFICIUL DE STAT PENTRU INVENȚII ȘI MĂRCI