

**ROMÂNIA**



**OFICIUL DE STAT  
PENTRU  
INVENȚII ȘI MĂRCI**

**BULETIN OFICIAL  
DE  
PROPRIETATE  
INDUSTRIALĂ**

**Secțiunea  
DESENE ȘI MODELE INDUSTRIALE  
(Design industrial)**

**Nr. 7/2007**

ROMANIA



OFICIUL DE STAT PENTRU INVENȚII ȘI MĂRCI

# **BULETIN OFICIAL DE PROPRIETATE INDUSTRIALĂ**

**SECȚIUNEA DESENE ȘI MODELE INDUSTRIALE  
(DESIGN INDUSTRIAL)**

**7**

Publicat la 30 iulie 2007

© Toate drepturile sunt rezervate O.S.I.M. Această publicație nu va putea fi reprodusă în tot sau în parte, în nici un mod, fără autorizație prealabilă.

# BULETIN OFICIAL DE PROPRIETATE INDUSTRIALĂ

Nr. 7

30 iulie 2007

**OFICIUL DE STAT  
PENTRU INVENȚII ȘI  
MĂRCI**

***Direcția-Redacția-Administrația***

str. Ion Ghica nr.5, sector 3  
telefon: + 4021.315.19.66  
fax: + 4021.312.38.19  
e-mail: office@osim.ro  
e-mail: editura@osim.ro  
[http:// www.osim.ro](http://www.osim.ro)

**BUCUREȘTI - ROMÂNIA**

ISSN-1223-7728

## CUPRINS GENERAL

Prezentare BOPI .....	5
Coduri normalizate OMPI, utilizate în BOPI .....	8
Cereri de înregistrare a desenelor și modelelor industriale, depuse la O.S.I.M. ....	11
Lista cererilor de înregistrare a desenelor și modelelor industriale publicate, aranjate	
• în ordinea crescătoare a numerelor de înregistrare .....	55
• în ordinea alfabetică a solicitanților .....	57
Lista desenelor și modelelor industriale înregistrate în Registrul Național al desenelor și modelelor industriale (DMI), conform hotărârii comisiei de specialitate a O.S.I.M.	
• DMI depuse pe cale națională. ....	63
• DMI depuse pe cale internațională. ....	65
Lista cererilor de desene și modele industriale, respinse conform hotărârii comisiei de specialitate a O.S.I.M. ....	69
Mențineri în vigoare .....	73
Lista certificatelor de înregistrare a desenelor și modelelor industriale, reînnoite și perioada de valabilitate .....	77
Lista titularilor decăzuți din drepturi .....	81
Revalidări ale certificatelor de înregistrare .....	85
Anularea certificatelor de înregistrare a desenelor și modelelor industriale .....	89
Modificări în situația juridică .....	93
Erate .....	97
Diverse	
• Lista consilierilor în proprietate industrială și a mandatarilor autorizați în proprietate industrială .....	103
• Centre regionale pentru promovarea proprietății industriale, în România .....	143

## SOMMAIRE

Présentation du BOPI .....	5
Codes normalisés de l'OMPI utilisés dans le BOPI .....	8
Demandes d'enregistrement des dessins et des modèles industriels déposées à l'OSIM .....	11
Liste des demandes d'enregistrement des dessins et des modèles industriels publiés, <ul style="list-style-type: none"><li>• ordonnée dans l'ordre croissant des numéros d'enregistrement .....</li><li>• ordonnés dans l'ordre alphabétique des déposants .....</li></ul>	55 57
Liste des modèles industriels enregistrés au Registre National des Dessins et des Modèles Industriels (DMI) conformément à la décision de la Commission de Spécialité de l'Office d'Etat pour les Inventions et les Marques <ul style="list-style-type: none"><li>• DMI déposés par voie nationale .....</li><li>• DMI déposés par voie internationale ...</li></ul>	63 65
Liste des demandes d'enregistrement refusées conformément à la décision de la Commission de Spécialité de l'Office d'Etat pour les Inventions et les Marques .....	69
Maintiens en vigueur .....	73
Liste des certificats d'enregistrement des dessins et modèles industriels renouvelés et leur période de validité .....	77
Liste des titulaires déçus des droits .....	81
Restauration des certificats d'enregistrement de dessins et modèles industriels .....	85
Annulation des certificats d'enregistrement des dessins et modèles industriels .....	89
Modifications dans la situation juridique du titulaire .....	93
Erates .....	97
Miscellanées <ul style="list-style-type: none"><li>• Liste des conseillers en propriété industrielle et des mandataires agréés en propriété industrielle .....</li><li>• Centres régionaux pour la promotion de la propriété industrielle en Roumanie ...</li></ul>	103 143

## CONTENTS

Introducing BOPI .....	5
WIPO normalised codes used in BOPI .....	8
Applications of registration of industrial designs filed at OSIM .....	11
List of the applications of registration of published industrial designs arranged <ul style="list-style-type: none"><li>• in breeder succession of registration numbers .....</li><li>• in alphabetical order of the depositors .....</li></ul>	55 57
Industrial designs registered in the National Register of Industrial Designs (DMI) according to the decision of the State Office for Inventions and Trademarks design commission <ul style="list-style-type: none"><li>• DMI deposited on national way .....</li><li>• DMI deposited on international way ...</li></ul>	63 65
List of the applications of registration applications refused with the decision of the State Office for Inventions and Trademarks design commission .....	69
Maintenance in force .....	73
List of certificates for registration of the renewed industrial designs and their period of validity .....	77
List of owners whose rights have ceased (forfeiture of their rights) .....	81
Certificates for industrial design restoration .....	85
Cancellation of certificates for registration of the designs and industrial models .....	89
Changes in the owner's legal status .....	93
Erratum .....	97
Miscellaneous <ul style="list-style-type: none"><li>• Liste of industrial property attorneys and industrial property authorized representatives .....</li><li>• Regional centres for the promotion of property in Romania .....</li></ul>	103 143

În Buletinul Oficial de Proprietate Industrială, cererile de înregistrare a desenelor și modelelor industriale depuse la O.S.I.M. - sectorul Desene și modele industriale, pentru care s-au constituit depozite reglementare, se publică în ordinea claselor:

- CLASA 01** - Produse alimentare
- CLASA 02** - Articole de îmbrăcăminte și mercurie
- CLASA 03** - Articole de voiaj, cutii, umbrele și obiecte personale, necuprinse în alte clase
- CLASA 04** - Perii
- CLASA 05** - Articole textile neconfeționate, materiale din fibre sintetice sau naturale
- CLASA 06** - Mobilier
- CLASA 07** - Articole de menaj, necuprinse în alte clase
- CLASA 08** - Articole și utilaje casnice de metal
- CLASA 09** - Ambalaje și recipiente pentru transportul sau păstrarea mărfurilor
- CLASA 10** - Ceasornicărie și alte instrumente de măsură, instrumente de control și de semnalizare
- CLASA 11** - Obiecte ornamentale
- CLASA 12** - Mijloace de transport și de ridicat
- CLASA 13** - Aparate de producere, distribuție și transformare a energiei electrice
- CLASA 14** - Aparate de înregistrare, de telecomunicații și prelucrare a informațiilor
- CLASA 15** - Mașini necuprinse în alte clase
- CLASA 16** - Articole fotografice, cinematografice sau optice
- CLASA 17** - Instrumente muzicale
- CLASA 18** - Imprimerie și mașini de birou
- CLASA 19** - Papetărie, articole de birou, materiale pentru arte, învățământ
- CLASA 20** - Echipamente pentru vânzare și publicitate, semne luminoase, indicatoare
- CLASA 21** - Jocuri, jucării, corturi și articole de sport
- CLASA 22** - Arme, articole pirotehnice, articole pentru vânatoare, pescuit sau distrugerea animalelor dăunătoare
- CLASA 23** - Instalații pentru distribuția fluidelor, instalații sanitare de căldură, de ventilație și condiționare a aerului, combustibili solizi
- CLASA 24** - Medicină și laboratoare
- CLASA 25** - Construcții și elemente de construcții
- CLASA 26** - Aparate de iluminat
- CLASA 27** - Tutun și articole pentru fumători
- CLASA 28** - Produse farmaceutice sau cosmetice, articole și instrumente pentru toaletă
- CLASA 29** - Dispozitive și echipamente contra incendiilor, pentru prevenirea accidentelor sau salvare
- CLASA 30** - Articole pentru îngrijirea sau întreținerea animalelor
- CLASA 31** - Mașini și aparate pentru prepararea mâncărilor și a băuturilor, necuprinse în alte clase
- CLASA 99** - Diverse

---

\* Conform Aranjamentului de la Locarno, din 8 octombrie 1968, revizuit în 1998.

CONDIȚII DE VÂNZARE A  
BULETINULUI OFICIAL DE PROPRIETATE INDUSTRIALĂ

Buletinul Oficial de Proprietate Industrială se poate obține de la **Oficiul de Stat pentru Invenții și Mărci**, str. Ion Ghica nr. 5, sector 3, București.

- Relații despre condițiile anuale de abonare le puteți obține de la O.S.I.M., telefon +4021.315.19.66, +4021315.19.64, +4021314.59.66, +4021314.59.54, interior 203 sau 275.
- Prețul unui abonament la publicația BOPI- DMI este de 465 RON.
- Prețul unui exemplar individual este de 46,5RON/număr, în limita stocurilor disponibile.
- În cazul în care vor interveni modificări ale prețurilor, acestea vor fi anunțate.

- Începând cu data de 1 septembrie 2004, contul OSIM este:
- IBAN RO 89TREZ 7005025XXX000278, Direcția de Trezorerie și Contabilitate Publică a Municipiului București (DTCPMB)
- cod fiscal 4266081.

- Începând cu data de 1 ianuarie 2006, conturile IBAN OSIM de la Banca Comercială Română, Sucursala Doamnei, sunt:

	CONT IBAN NOU	CONT IBAN VECHI
- cont LEI	IBAN RO49RNCB0080005630320001	IBAN RO56RNCB5025000007740001
- cont USD	IBAN RO22RNCB0080005630320002	IBAN RO29RNCB5025000007740002
- cont EUR	IBAN RO38RNCB0080005630320005	IBAN RO61RNCB5025000007740008
- cont CHF	IBAN RO65RNCB0080005630320004	IBAN RO45RNCB5025000007740005

Programul de lucru cu publicul, al Registraturii O.S.I.M., este următorul:

luni - joi: 8,30 - 16,00  
vineri: 8,30 - 13,30

# **CERERI DE ÎNREGISTRARE A DESENELOR ȘI MODELELOR INDUSTRIALE DEPUSE**

(conform Legii nr. 129/29.12.1992 privind protecția  
Desenelor și Modelelor Industriale)

În cuprins, sunt publicate cererile pentru care s-a cerut protecția în România, inclusiv cele conform Aranjamentului de la Haga, pentru care România a fost desemnată, și care au fost publicate în Buletinul Internațional de Desene și Modele Industriale.

Publicarea cererilor internaționale în Buletinul Oficial de Proprietate Industrială se face gratuit, cuprinzând doar datele bibliografice, și nu produce efecte juridice, scopul fiind informarea persoanelor interesate.

\*

\*

\*

The applications requesting protection of industrial designs in Romania are published, the ones under the Hague Agreement for which Romania has been designated included which applications have been published in the International Bulletin of Industrial Designs.

Publication of international applications in the Official Bulletin of Industrial Property is free of charge and only comprises the bibliographic data and produces no legal effects, its aim being that of informing the interested persons.



**Extras din codurile normalizate ale Organizației Mondiale a Proprietății Intelectuale - OMPI - (norma ST3)**  
referitoare la organizațiile internaționale și țările care eliberează sau înregistrează titluri de proprietate industrială și care se regăsesc frecvent în Buletinul Oficial de Proprietate Industrială (lista este actualizată de OMPI, în aprilie 2007).

AD - Andora	EG - Egipt	KH - Cambodgia	RW - Ruanda
AE - Emiratele Arabe Unite	EH - Sahara Occidentală <sup>3</sup>	KI - Kiribati	SA - Arabia Saudită
AF - Afganistan	EM - Oficiul pentru	KM - Comore (Insule)	SB - Insulele Salomon
AG - Antigua și Barbuda	Armonizarea Pieței	KN - Saint Kitts și Nevis	SC - Seychelle
AI - Anguilla	Interne (Mărci și	KP - Republica Populară	SD - Sudan
AL - Albania	Modele Industriale)	Democrată Coreea	SE - Suedia
AM - Armenia	(OHIM)	KR - Republica Coreea	SG - Singapore
AN - Antilele Olandeze	EP - Oficiul European de	KW - Kuweit	SH - Sfânta Elena
AO - Angola	Brevete (OEB) <sup>1</sup>	KY - Insulele Caimane	SI - Slovenia
AP - Organizația Regională	ER - Eritreea	KZ - Kazahstan	SK - Republica Slovacă
Africană de Proprietate	ES - Spania	LA - Laos (Republica	SL - Sierra Leone
Intelectuală (ARIPO) <sup>1</sup>	ET - Etiopia	Democrată)	SM - San-Marino
AR - Argentina	FI - Finlanda	LB - Liban	SN - Senegal
AT - Austria	FJ - Fidji	LC - Santa Lucia	SO - Somalia
AU - Australia	FK - Insulele Falkland	LI - Lichtenstein	SR - Suriname
AW - Aruba	(Malvine)	LK - Sri Lanka	ST - Sao Tomee și Principe
AZ - Azerbaidjan	FO - Insulele Feroe	LR - Liberia	SV - Salvador
BA - Bosnia-Herzegovina	FR - Franța	LS - Lesotho	SY - Siria
BB - Barbados	GA - Gabon	LT - Lituania	SZ - Elveția
BD - Bangladesh	GB - Anglia	LU - Luxemburg	
BE - Belgia	GC - Oficiul de Brevete al	LV - Letonia	
BF - Burkina Faso	Consiliului de Cooperare	LY - Libia	
BG - Bulgaria	pentru Statele Arabe din	MA - Maroc	TC - Insulele Turques
BH - Bahrein	Golf (GCC)	MC - Monaco	și Caiques
BI - Burundi	GD - Grenada	MD - Republica Moldova	TD - Ciad
BJ - Benin	GE - Georgia	ME - Muntenegru	TG - Togo
BM - Bermude	GG - Guernsey	MG - Madagăscar	TH - Thailanda
BN - Brunei Darussalam	GH - Ghana	MK - Macedonia	TJ - Tajikistan
BO - Bolivia	GI - Gibraltar	ML - Mali	TL - Timor - Leste <sup>6</sup>
BR - Brazilia	GL - Groelanda	MM - Mianmar	TM - Turkmenistan
BS - Bahamas	GM - Gambia	MN - Mongolia	TN - Tunisia
BT - Bhutan	GN - Guineea	MP - Macao	TO - Tonga
BV - Insula Bouvet	GQ - Guineea Ecuatorială	MR - Mauritania	TR - Turcia
BW - Botswana	GR - Grecia	MS - Montserrat	TT - Trinidad-Tobago
BX - Oficiul din Benelux pentru	GS - Georgia de Sud și	MT - Malta	TV - Tuvalu
Proprietate Intelectuală	Insulele Sandwich	MU - Maurice	TW - Taiwan (Provincie
(BOIP) <sup>2</sup>	GT - Guatemala	MV - Maldive	Chineză)
BY - Belarus	GW - Guineea-Bissau	MW - Malawi	TZ - Republica Unită
BZ - Belize	GY - Guiana	MX - Mexic	a Tanzaniei
CA - Canada	HK - Hong-Kong	MY - Malaezia	UA - Ucraina
CD - Republica Democrată	HN - Honduras	MZ - Mozambic	UG - Uganda
Congo	HR - Croația	NA - Namibia	US - Statele Unite ale Americii
CF - Republica Centrafricană	HT - Haiti	NE - Niger	UY - Uruguay
CG - Congo	HU - Ungaria	NG - Nigeria	UZ - Uzbekistan
CH - Elveția	IB - Biroul Internațional	NI - Nicaragua	VA - Saint-Siège
CI - Coasta de Fildeș	al Organizației Mondiale	NL - Olanda	VC - Saint Vincent
CK - Insulele Cook	de Proprietate Industrială	NO - Norvegia	et Grenadines
CL - Chile	(OMPI) <sup>5</sup>	NP - Nepal	VE - Venezuela
CM - Camerun	ID - Indonezia	NR - Nauru	VG - Insulele Virgine Britanice
CN - China	IE - Irlanda	NZ - Noua Zeelandă	VN - Vietnam
CO - Columbia	IL - Israel	OA - Organizația Africană de	VU - Vanuatu
CR - Costa Rica	IN - India	Proprietate Intelectuală	WO - Organizația Mondială de
CU - Cuba	IQ - Irak	(OAPI)	Proprietate Intelectuală
CV - Insulele Capului Verde	IR - Iran (Republica Islamică)	OM - Oman	(OMPI)
CY - Cipru	IS - Islanda	PA - Panama	(Biroul Internațional) <sup>5</sup>
CZ - Republica Cehă	IT - Italia	PE - Peru	WS - Samoa
DE - Germania <sup>4</sup>	JE - Jersey	PG - Papua - Noua Guinee	XN - Institutul Nordic pentru
DJ - Djibouti	JM - Jamaica	PH - Filipine	Brevete (NPI)
DK - Danemarca	JO - Iordania	PK - Pakistan	YE - Yemen
DM - Dominique	JP - Japonia	PL - Polonia	ZA - Africa de Sud
DO - Republica Dominicană	KE - Kenia	PT - Portugalia	ZM - Zambia
DZ - Algeria	KG - Kirghistan	PW - Insulele Palau	ZW - Zimbabwe
EA - Organizația Euroasiatică		PY - Paraguay	
a Brevetului <sup>1</sup>		QA - Qatar	
EC - Ecuador		QZ - Oficiul European pentru	
EE - Estonia		Comunitatea Soțiilor de	
		plante (CPVO)	
		RO - România	
		RS - Serbia	
		RU - Federația Rusă	

- Organizații interguvernamentale (oficii regionale de brevete) ce acționează în folosul anumitor State Contractante, în cadrul PCT (Tratatul de Cooperare în domeniul brevetelor). În cazul Oficiului European de Brevete, acționează, de asemenea, ca Autoritate Internațională de Cercetare și Autoritate Internațională de Examinare Preliminară, în cadrul PCT.
- Oficiul din Benelux pentru Proprietate Intelectuală (BOIP) (înainte, Oficiul pentru Mărci înregistrate și Modele industriale) a înlocuit oficiile naționale din Belgia, Luxemburg și Olanda, în ceea ce privește orice activitate care are legătură cu mărcile, desenele și modelele industriale.
- Nume provizoriu.
- În bazele de date electronice ale Registrului Internațional de Mărci, Biroul Internațional al OMPI folosește următoarele coduri adiționale, diferite de codurile active ale Standardului ST.3: "DD" pentru a desemna Germania fără teritoriul care, înainte de 3 octombrie 1990, a constituit Republica Federală Germania; "DT" pentru a desemna Germania fără teritoriul care, înainte de 3 octombrie 1990, a constituit Republica Democrată Germania.
- Codul "WO" este utilizat în legătură cu publicarea internațională sub PCT (Tratatul de Cooperare în domeniul brevetelor) (PCT), a cererilor internaționale, înregistrate la orice Oficiu receptor, membru PCT, dar, în aceeași măsură, și în legătură cu publicarea depozitelor modelelor industriale, în cadrul Acordului de la Haga privind Depozitul Internațional al Modelelor Industriale. În această privință, referirea se face la codul INID (33) acordat în Standardele WIPO ST.9 și ST.80. Codul "WO" este, de asemenea, potrivit pentru a fi folosit în ceea ce privește înregistrarea internațională a mărcilor, în cadrul Acordului de la Madrid și al Protocolului de la Madrid privind Înregistrarea internațională a Mărcilor. Codul "IB" este folosit în ceea ce privește primirea cererilor internaționale, în cadrul PCT, înregistrate de Biroul Internațional al OMPI, având și rolul de Oficiu receptor, membru PCT.
- Cod - "TL" - adoptat în data de 20 mai 2002.

**CERERI DE ÎNREGISTRARE A  
DESENELOR ȘI MODELELOR INDUSTRIALE,  
DEPUSE LA O.S.I.M.**

**CODURILE INID** ale cererilor de certificat de înregistrare a desenelor și modelelor industriale au următoarea semnificație:

- (21) Numărul depozitului național:
- (22) Data depozitului național:
- (43) Data publicării:
- (71) Numele și adresa solicitantului:
- (74) Numele și adresa mandatarului:
- (72) Numele autorului:
- (54) Denumirea desenului/modelului:
- (28) Numărul de desene/modele:
- (51) LOC (7) CI:
- (57) Descrierea desenului/modelului:
- (80)\*Numărul de depozit internațional conform Aranjamentului de la Haga:
  - Data înregistrării internaționale:
  - Data publicării internaționale:
- (30) Prioritate invocată:
- (33) Țara:
- (32) Data:
- (31) Numărul:

---

\* Depozit internațional înregistrat conform Aranjamentului de la Haga, la care România a fost desemnată, publicat în Buletinul Internațional de Desene și Modele, care poate fi consultat integral, inclusiv reprezentările grafice, la Oficiul de Stat pentru Invenții și Mărci. Procurarea Buletinului Internațional de Desene și Modele se poate face prin abonament la Biroul Internațional O.M.P.I. - Geneva, Elveția.

**CERERI DE ÎNREGISTRARE A DESENELOR ȘI MODELELOR INDUSTRIALE,  
DEPUSE LA O.S.I.M.**

În cuprins, sunt publicate toate cererile de înregistrare a desenelor și modelelor industriale, depuse la Oficiul de Stat pentru Invenții și Mărci - Serviciul Desene și Modele Industriale, pentru care s-au constituit depozite reglementare în lunile ianuarie 2006 și februarie și martie 2007 (cu excepția cererilor pentru care nu s-au achitat taxele legale sau sunt incomplete). **Având în vedere art. 37 din Legea nr. 129/29.12.1992 republicată**, pentru aceste cereri publicate, **persoana fizică sau persoana juridică îndreptățită la eliberarea certificatului beneficiază, provizoriu, de aceleași drepturi conferite titularului**, în conformitate cu prevederile **art. 33**, până la eliberarea certificatului de înregistrare, cu excepția cazurilor în care cererea de înregistrare a fost respinsă sau retrasă.

**Publicarea cererilor internaționale** în Buletinul Oficial de Proprietate Industrială - Secțiunea Desene și Modele Industriale (design industrial) **se face gratuit, cuprinzând doar datele bibliografice și nu produce efecte juridice**, scopul fiind informarea persoanelor interesate. Depozitele internaționale înregistrate conform Aranjamentului de la Haga, la care România a fost desemnată, sunt publicate în Buletinul de Desene și Modele Internaționale nr. 2/2007. Procurarea Buletinului de Desene și Modele Internaționale se poate face, prin abonament, la Biroul Internațional O.M.P.I. - Geneva, Elveția.

Publicarea datelor bibliografice a depozitelor se va face în ordinea crescătoare a claselor și subclaselor, conform Clasificării Internaționale pentru desene și modele industriale (ediția a VII-a), conform Aranjamentului de la Locarno.

Dacă **mai multe depozite au aceeași clasă și subclasă**, publicarea datelor bibliografice se va face în **ordinea numărului de înregistrare**.

În conformitate cu **art. 24 din Legea nr. 129/29.12.1992**, **orice persoană interesată poate face opoziții** privind înregistrarea desenului sau modelului industrial, **în termen de 3 luni de la data publicării acestuia**.

În prezentarea cererilor de înregistrare a desenelor și modelelor industriale, se folosesc codurile INID și codurile țărilor, a căror semnificație este dată la pag. 8 și 10.

**CLASA 01 - PRODUSE ALIMENTARE**

(21) f 2007 0091; (22) 05.02.2007; (43) 30.07.2007;  
 (71) S.C. HEIDI CHOCOLATS SUISSE S.A., b-dul Biruinței,  
 nr. 87, comuna Pantelimon, IF 077145, 1771;  
 (74) S.C. Cabinet M. Oproiu S.R.L., str. Popa Savu, nr. 42,  
 ap. 1, C.P. 2-229, sector 1, B 7000, București; (72) Hafner  
 Konrad; (54) IEPURAȘ DE CIOCOLATĂ; (28) 1; (51) 01-01

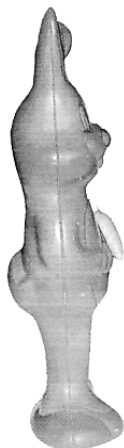

(21) f 2007 0091 - 1.1



(21) f 2007 0091 - 1.3

**CLASA 02 - ARTICOLE DE ÎMBRĂCĂMINTE ȘI MERCERIE**

(21) f 2007 0087; (22) 01.02.2007; (43) 30.07.2007;  
 (71) YUANG DONG HUA IMPEX S.R.L., str. Vasile Lascăr,  
 nr. 137, sector 2, București, B 020496, 3064; (54) TALPĂ  
 ÎNCĂLȚĂMINTE; (28) 2; (51) 02-04



(21) f 2007 0091 - 1.2



(21) f 2007 0087 - 1



(21) f 2007 0087 - 2

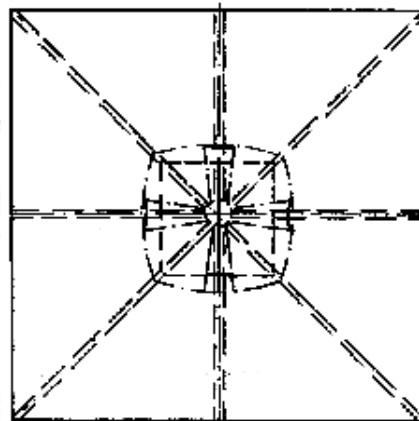

(21) f 2007 0115 - 1.2

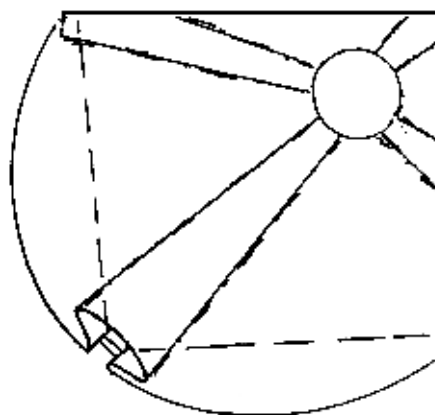

(21) f 2007 0115 - 2

---

**CLASA 03 - ARTICOLE DE VOIAJ, CUTII, UMBRELE ȘI  
OBIECTE PERSONALE NECUPRINSE ÎN ALTE  
CLASE**

(21) f 2007 0115; (22) 22.02.2007; (43) 30.07.2007;  
(71) S.C. AMARAD S.A., str. Aurel Vlaicu, nr. 139-151, Arad,  
AR 310139, 1675; (74) **Cabinet de Proprietate Industrială și  
S.R.L. - Șovar Ioan**, str. Moise Dobosan, nr. 110, TM 300600,  
Timișoara; (72) Chilla Raimund; (54) **UMBRELE CU  
DISPOZITIV DE AERISIRE CU PLIU**; (28) 2; (51) 03-03

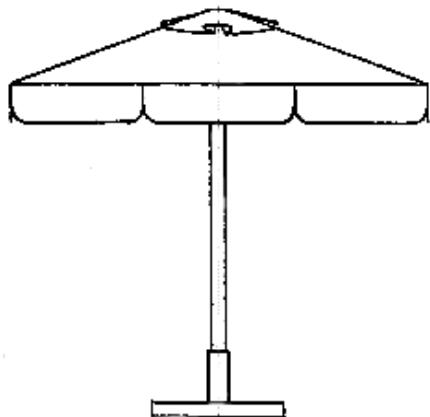

(21) f 2007 0115 - 1.1

---

**CLASA 06 - MOBILIER**

(21) f 2007 0237; (22) 04.04.2007; (43) 30.07.2007;  
(71) S.C. MOBILA TREND DESIGN S.R.L., str. Spitalului,  
nr. 12, ap. 1, Agnita, SB 555100, 3235; (74) **S.C. Raskai Mm  
Brevmarc Consult S.R.L.**, str. Unirii, nr. 3, bl. D8, ap. 7,  
CJ 405200, Dej; (54) **SCAUN**; (28) 1; (51) 06-01



(21) f 2007 0237 - 1

(21) f 2007 0248; (22) 12.04.2007; (43) 30.07.2007;  
 (71) S.C. BURAK TOYS INTERNATIONAL S.R.L., str. Tămaș,  
 nr. 2, Buftea, IF 070000, 3204; (72) Kakillioglu Mahmut;  
 (54) PĂTUȘ; (28) 1; (51) 06-01

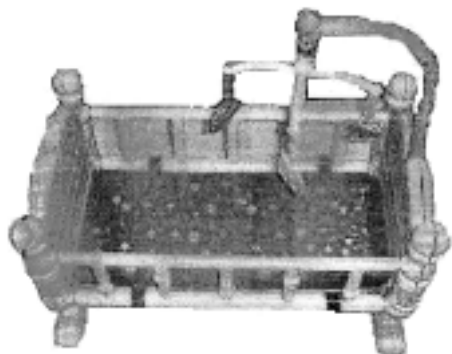

(21) f 2007 0248 - 1

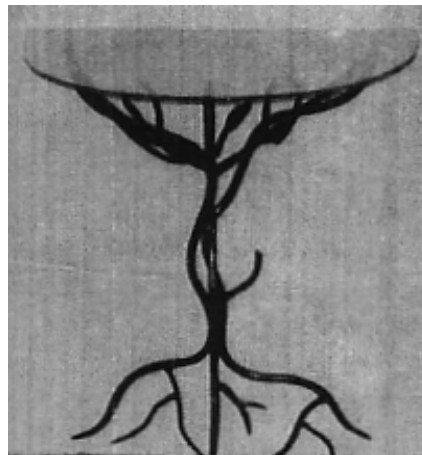

(21) f 2007 0088 - 3

(21) f 2007 0088; (22) 02.02.2007; (43) 30.07.2007;  
 (71) S.C. PASAJ S.R.L., str. Bariera Vâlcii, nr. 255, Craiova,  
 DJ 200716, 2844; (72) Dica Emanuela; (54) PRODUSE DIN  
 FIER FORJAT; (28) 4; (51) 06-02, 03, 07

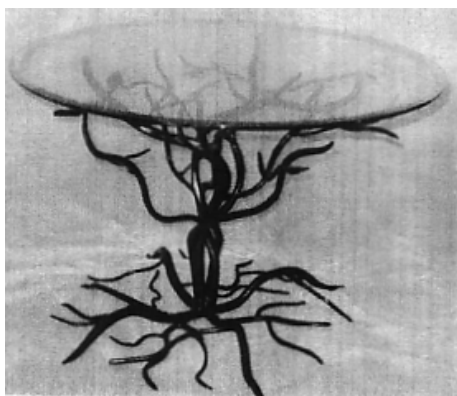

(21) f 2007 0088 - 1



(21) f 2007 0088 - 4

(21) f 2007 0094; (22) 06.02.2007; (43) 30.07.2007;  
 (71) Lorintz Gabriella, str. Mihai Eminescu, bl. E, sc. 1, et. 2,  
 ap. 13, Sovata, MS 545500, 2935; (72) Lorintz Gabriella;  
 (54) CEARCEAF MAGNETIC DIN LÂNĂ; (28) 1; (51) 06-13

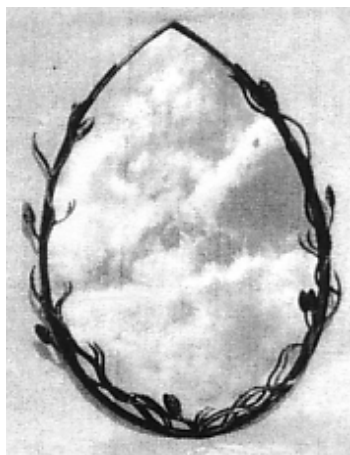

(21) f 2007 0088 - 2



(21) f 2007 0094 - 1

**CLASA 07 - ARTICOLE DE MENAJ NECUPRINSE ÎN ALTE CLASE**

(21) f 2007 0209; (22) 14.12.2006; (43) 30.07.2007; (71) MASTRAD S.A., Bercy Village - 16, Rue Francois Truffaut, Paris, F-75012, 2909 ; (72) Anne Tanguy, C/o Mastrad Sa ; (54) **RACLETĂ (RĂZUITOR)**; (28) 1; (51) **07-04**; (80) **DM/068 602/** 14.12.2006/ 30.03.2007

**CLASA 09 - AMBALAJE ȘI RECIPIENTE PENTRU TRANSPORTUL SAU PĂSTRAREA MĂRFURILOR**

(21) f 2007 0167; (22) 12.03.2007; (43) 30.07.2007; (71) S.C. ROMAQUA GROUP S.A., str. Carpați, nr. 46, Borsec, HR 535300, 2178; (72) Chiorean Călin; (54) **STICLA PET BERE**; (28) 1; (51) **09-01**



(21) f 2007 0167 - 1

(21) f 2007 0211; (22) 19.09.2006; (43) 30.07.2007; (71) UNILEVER N.V., Weena nr. 455, Rotterdam, NL 3130, 363; (74) **Wurfbain Gilles, Unilever Patent Group**, P.O. Box 137, NL-3130, Av Vlaardingen; (72) David Helps; ARTHUR CHARLES MITCHELL; (54) **BORCAN**; (28) 1; (51) **09-01**; (80) **DM/068 181/** 19.09.2006/ 30.03.2007; (30) GB/24.03.2006/3024310

(21) f 2007 0212; (22) 11.09.2006; (43) 30.07.2007; (71) SARA LEE HOUSEHOLD AND BODY CARE NEDERLAND B.V., Vleutensevaart 35, Ad Utrecht, NL-3532, 3298; (74) **Sara Lee/de N.V. Attn.: Corporate Trademarks Department**, P.O. Box 2, NL 3500, ca Utrecht; (72) Bjorn Weggelaar; (54) **APARAT PENTRU DEZODORIZANT**; (28) 1; (51) **09-01**; (80) **DM/068 179/** 11.09.2006/ 30.03.2007; (30) EM/12.06.2006/000542964-0001

(21) f 2007 0214; (22) 21.09.2006; (43) 30.07.2007; (71) BULGARI S.P.A., Lungotevere Marzio, nr. 11, Roma, I 00186, 447; (74) **De Simone & Partners S.P.A.**, via Vincenzo Bellini, nr. 20, I 00198, Roma; (72) Thierry De Baschmakoff ; (54) **FLACON PENTRU PARFUM**; (28) 1; (51) **09-01**; (80) **DM/068 174/** 21.09.2006/ 30.03.2007; (30) IT/04.04.2006/RM2006O000044

(21) f 2007 0219; (22) 11.07.2006; (43) 30.07.2007; (71) HENKEL KOMMANDITGESELLSCHAFT AUF AKTIEN, Henkelstrasse nr. 67, Dusseldorf, D 40589, 326 ; (72) Gunter Waissmann; (54) **BUTELIE**; (28) 1; (51) **09-01**; (80) **DM/068 027/** 11.07.2006/ 30.03.2007; (30) EM/29.03.2006/000504022

(21) f 2007 0263; (22) 25.04.2007; (43) 30.07.2007; (71) S.C. FARMEC S.A., str. Henri Barbusse, nr. 16, Cluj-Napoca, CJ 400616, 2426; (72) Coșar Daniela Elena; (54) **RECIPIENT PENTRU PĂSTRAREA PRODUSELOR COSMETICE**; (28) 1; (51) **09-01**

Reprezentarea grafică se găsește la pagina 45

(21) f 2007 0265; (22) 25.04.2007; (43) 30.07.2007; (71) S.C. FARMEC S.A., str. Henri Barbusse, nr. 16, Cluj-Napoca, CJ 400616, 2426; (72) Stegorean Horațiu Octavian; (54) **TUB PENTRU PĂSTRAREA PRODUSELOR COSMETICE**; (28) 1; (51) **09-01**

Reprezentarea grafică se găsește la pagina 45

(21) f 2007 0199; (22) 23.03.2007; (43) 30.07.2007; (71) S.C. ROMSI TRADING S.R.L., piața Alba Iulia, nr. 4, bl. 13, ap. 60, sector 3, București, B 031104, 3210; (54) **BIDON DE ULEI**; (28) 3; (51) **09-02**

Reprezentările grafice se găsesc la pagina 45



**CLASA 10 - CEASORNICĂRIE ȘI ALTE INSTRUMENTE DE MĂSURĂ, INSTRUMENTE DE CONTROL ȘI DE SEMNALIZARE**

(21) f 2007 0096; (22) 07.02.2007; (43) 30.07.2007; (71) Stancu Marian Laurențiu, str. Radu Popescu, bl. 28, sc. B, ap. 58, et. 4, Târgoviște, DB 130131, 3068; (72) Stancu Marian Laurențiu; (54) **PANOU INDICATOR LUMINOS**; (28) 12; (51) **10-06, 20-03**

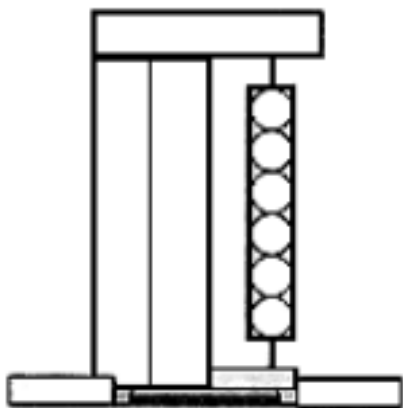

(21) f 2007 0096 - 1

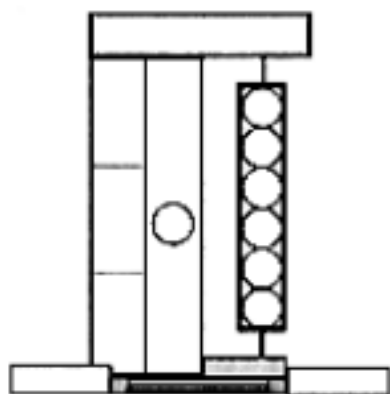

(21) f 2007 0096 - 2

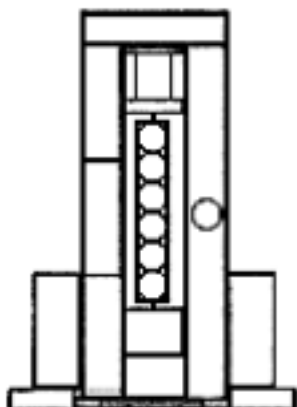

(21) f 2007 0096 - 3

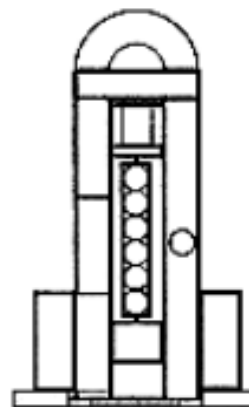

(21) f 2007 0096 - 4

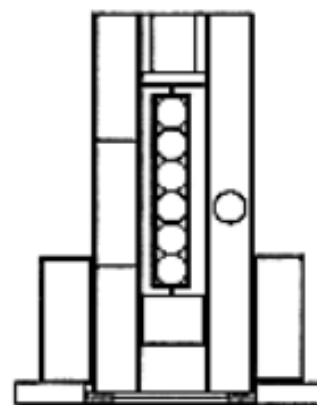

(21) f 2007 0096 - 5

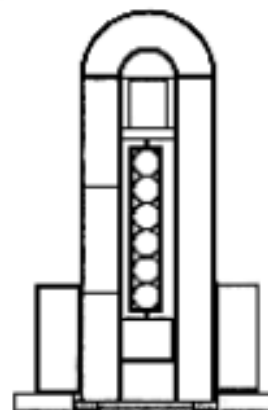

(21) f 2007 0096 - 6

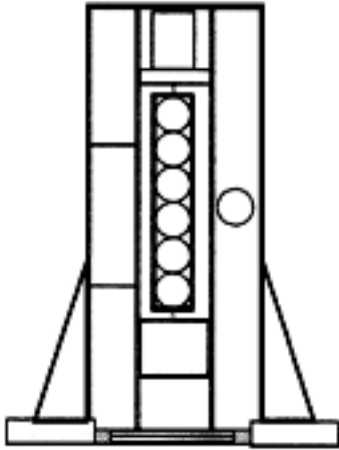

(21) f 2007 0096 - 7

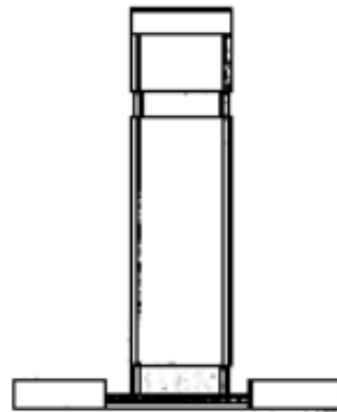

(21) f 2007 0096 - 10

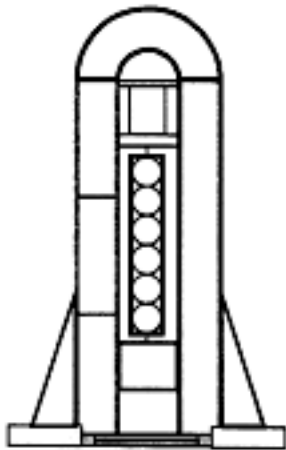

(21) f 2007 0096 - 8

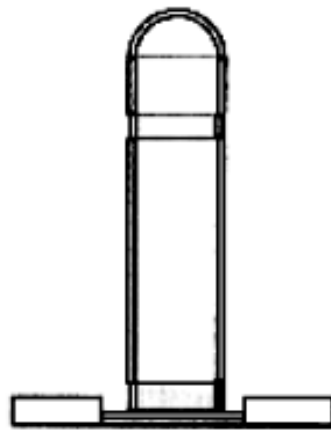

(21) f 2007 0096 - 11

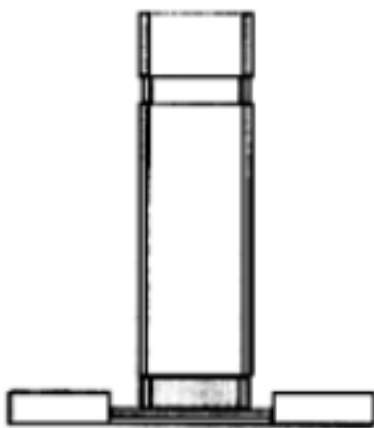

(21) f 2007 0096 - 9

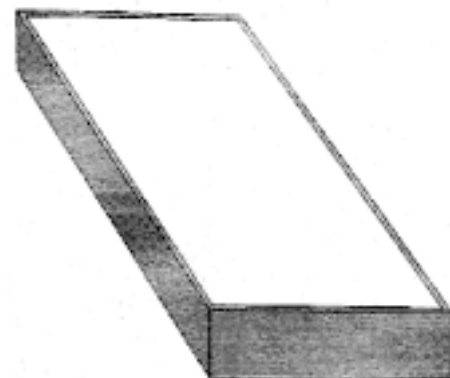

(21) f 2007 0096 - 12

**CLASA 12- MIJLOACE DE TRANSPORT ȘI DE RIDICAT**

(21) **f 2007 0217**; (22) 08.09.2006; (43) 30.07.2007; (71) SMART GMBH, Leibnizstrasse, nr. 2, Boebblingen, D 71032, 818; (74) **Sabine Gluthe C/o Daimlerchrysler AG. Ipm/t**, DE 70546, Stuttgart; (72) Hartmut Sinkwitz; (54) **AUTOVEHICUL**; (28) 1; (51) **12-08**; (80) **DM/068 146**/ 08.09.2006/ 30.03.2007; (30) DE/27.04.2006/40602372.7

(21) **f 2007 0222**; (22) 22.08.2005; (43) 30.07.2007; (71) FERRARI S.P.A., via Emilia Est 1163, Modena, I-41100, 2361; (74) **Jacobacci & Partners S.P.A.**, Corso Regio Parco, nr. 27, I 10152, Torino; (72) Moruzzi Patrizio; (54) **AUTOVEHICULE**; (28) 2; (51) **12-08**; (80) **DM/066 933**/ 22.08.2005/ 30.03.2007; (30) EM/28.02.2005/000303169

(21) **f 2007 0231**; (22) 03.04.2007; (43) 30.07.2007; (71) S.C. BURAK TOYS INTERNATIONAL S.R.L., str. Tămaș, nr. 2, Buftea, IF 070000, 3204; (72) Kakillioglu Mahmut; (54) **SANIE**; (28) 1; (51) **12-14**, 21-01

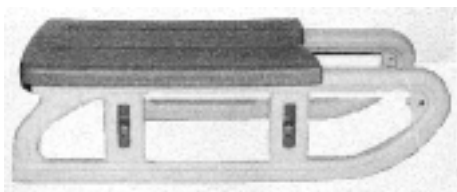

(21) f 2007 0231 - 1

(21) **f 2007 0213**; (22) 21.09.2006; (43) 30.07.2007; (71) DAIMLERCHRYSLER AG., Epplestrasse, nr. 225, Stuttgart, D 70567, 449; (74) **Sabine Gluthe C/o Daimlerchrysler AG. Ipm/t**, DE 70546, Stuttgart; (72) Claus Hieke; (54) **JANTE AUTOVEHICULE**; (28) 14; (51) **12-16**; (80) **DM/068 176**/ 21.09.2006/ 30.03.2007; (30) EM/15.05.2006/529185-0001; EM/15.05.2006/529185-0002; EM/15.05.2006/529185-0003; EM/15.05.2006/529185-0004; EM/15.05.2006/529185-0005; EM/15.05.2006/529185-0006; EM/15.05.2006/529185-0007; EM/15.05.2006/529185-0008; EM/15.05.2006/529185-0009; EM/15.05.2006/529185-0010; EM/15.05.2006/529185-0011; EM/15.05.2006/529185-0012; EM/15.05.2006/529185-0013; EM/15.05.2006/529185-0014

(21) **f 2007 0218**; (22) 08.09.2006; (43) 30.07.2007; (71) DAIMLERCHRYSLER AG., Epplestrasse, nr. 225, Stuttgart, D 70567, 449; (74) **Sabine Gluthe C/o Daimlerchrysler AG. Ipm/t**, DE 70546, Stuttgart; (72) Peter Pfeiffer; (54) **JANTE AUTOVEHICULE**; (28) 6; (51) **12-16**; (80) **DM/068 145**/ 08.09.2006/ 30.03.2007; (30) EM/18.04.2006/513838-0001; EM/18.04.2006/513858-0002; EM/18.04.2006/513858-0004; EM/18.04.2006/513838-0003; EM/18.04.2006/513838-0005; EM/18.04.2006/513838-0006

(21) **f 2007 0220**; (22) 15.07.2006; (43) 30.07.2007; (71) SMART GMBH, Leibnizstrasse, nr. 2, Boebblingen, D 71032, 818; (74) **Sabine Gluthe C/o Daimlerchrysler AG. Ipm/t**, DE 70546, Stuttgart; (72) Conrad Hummel; HARTMUT SINKWITZ; Daniel Zeisner; (54) **JANTE AUTOVEHICULE**; (28) 3; (51) **12-16**; (80) **DM/066 957**/ 15.07.2006/ 30.03.2007

(21) **f 2007 0221**; (22) 15.07.2005; (43) 30.07.2007; (71) SMART GMBH, Leibnizstrasse, nr. 2, Boebblingen, D 71032, 818; (74) **Sabine Gluthe C/o Daimlerchrysler AG. Ipm/t**, DE 70546, Stuttgart; (72) Anthony Pugh; (54) **JANTE AUTOVEHICULE**; (28) 2; (51) **12-16**; (80) **DM/066 956**/ 15.07.2005/ 30.03.2007

(21) **f 2007 0225**; (22) 15.05.2005; (43) 30.07.2007; (71) SMART GMBH, Leibnizstrasse, nr. 2, Boebblingen, D 71032, 818; (74) **Sabine Gluthe C/o Daimlerchrysler AG. Ipm/t**, DE 70546, Stuttgart; (72) Anthony Pugh; (54) **JANTE AUTOVEHICULE**; (28) 4; (51) **12-16**; (80) **DM/066 856**/ 15.07.2005/ 30.03.2007

**CLASA 14 - APARATE DE ÎNREGISTRARE, DE TELECOMUNICAȚII ȘI PRELUCRARE A INFORMAȚIILOR**

(21) **f 2007 0207**; (22) 29.03.2007; (43) 30.07.2007; (71) S.C. SOFT IDEEA S.R.L., str. Exercițiu, bl. A7, Birou nr. 2, Pitești, AG. 110318, 3215; (74) **Brojboiu Adrian**, str. Republicii, bl. 212, sc. D, ap. 16, AG. 110176, Pitești; (72) Zamfir Laurențiu; (54) **INTERFAȚĂ GRAFICĂ - UTILIZATOR**; (28) 1; (51) **14-02**

Reprezentarea grafică se găsește la pagina 46

**CLASA 18 - IMPRIMERIE ȘI MAȘINI DE BIROU**

(21) **f 2007 0210**; (22) 05.09.2006; (43) 30.07.2007; (71) OPEN DATA S.R.L., via Cisogna 21, Anagni, I-03012, 3276; (74) **Paolo Bellomia S.P.A.**, via Vittorio Emanuele Orlando 83, I-00185, Roma; (72) Nello Petitti; (54) **APARAT PENTRU PRINS ETICHETE**; (28) 4; (51) **18-99**; (80) **DM/068 189**/ 05.09.2006/ 30.03.2007; (30) IT/25.05.2006/RM2006O000062

**CLASA 19 - PAPETĂRIE, ARTICOLE DE BIROU, MATERIALE PENTRU ARTE, ÎNVĂȚĂMÂNT**

(21) **f 2007 0152**; (22) 05.03.2007; (43) 30.07.2007; (71) Stoicescu Suzana Alice, b-dul Magheru, nr. 18, sc. B, et. 4, ap. 78, sector 1, București, B 010333, 3141; (72) Stoicescu Suzana Alice; (54) **INVITAȚIE PLIABILĂ**; (28) 1; (51) **19-01**



(21) f 2007 0152 - 1.1

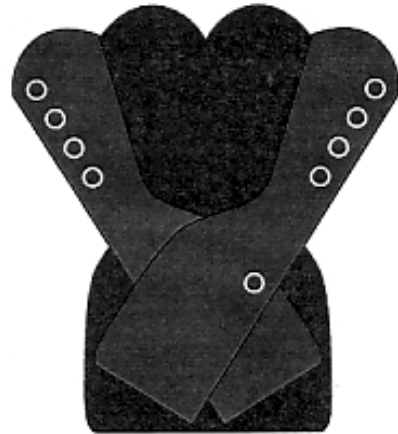

(21) f 2007 0152 - 1.4

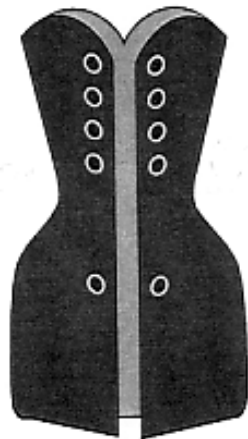

(21) f 2007 0152 - 1.2

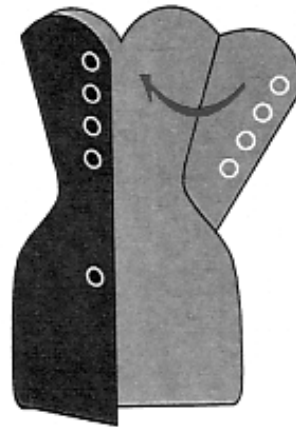

(21) f 2007 0152 - 1.5

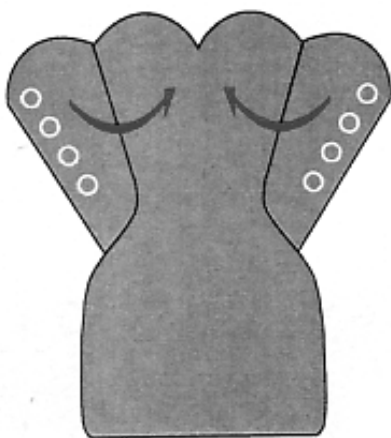

(21) f 2007 0152 - 1.3

---

(21) f 2007 0108; (22) 20.02.2007; (43) 30.07.2007;  
 (71) ELITE INTERNATIONAL B.V., 162 Beech Avenue,  
 Ps Schiphol-Rijk, 1119, 3332; (74) S.C. Rodall S.R.L.,  
 Polonă 115, bl. 15, sc. A, ap. 19, sector 1, B 7000, București;  
 (54) AMBALAJ; (28) 2; (51) 19-08

**Reprezentările grafice se găsesc la pagina 46**

---

(21) f 2007 0109; (22) 20.02.2007; (43) 30.07.2007;  
 (71) ELITE INTERNATIONAL B.V., 162 Beech Avenue,  
 Ps Schiphol-Rijk, 1119, 3332; (74) S.C. Rodall S.R.L.,  
 Polonă 115, bl. 15, sc. A, ap. 19, sector 1, B 7000, București;  
 (54) AMBALAJ; (28) 2; (51) 19-08

**Reprezentările grafice se găsesc la pagina 47**

---

(21) f 2007 0157; (22) 07.03.2007; (43) 30.07.2007;  
 (71) Grosu Bogdan, str. Tineretului, bl. M/240 Cf, sc. A, et. 2,  
 ap. 11, Giurgiu, GR 080279, 3156; (72) Grosu Bogdan;  
 (54) **GRAFICĂ COPERTI DOSAR**; (28) 3; (51) **19-08**

(21) f 2007 0160; (22) 07.03.2007; (43) 30.07.2007;  
 (71) Lazia Ion, str. Aleea Socului, nr. 3, bl. 3, sc. B, et. 2,  
 ap. 11, Tulcea, TL 820189, 3164; (72) Lazia Ion;  
 (54) **FORMULARE JOC**; (28) 6; (51) **19-08**

Reprezentările grafice se găsesc la pagina 47

EUROTOMBOLA „mini-MAX“											
TOMBOLA GENERAȚILOR											
(format electronic)											
Luna nașterii (x 2)			ziua nașterii (x 5)			anul nașterii (x15)			data nașterii (x 5000)		
01	02	03	04	05	06	07	08	09	10	11	12
<input type="checkbox"/>	<input type="checkbox"/>	<input type="checkbox"/>	<input type="checkbox"/>	<input type="checkbox"/>	<input type="checkbox"/>	<input type="checkbox"/>	<input type="checkbox"/>	<input checked="" type="checkbox"/>	<input type="checkbox"/>	<input type="checkbox"/>	<input type="checkbox"/>
01	02	03	04	05	06	07	08	09	10	11	12
<input type="checkbox"/>	<input type="checkbox"/>	<input type="checkbox"/>	<input type="checkbox"/>	<input checked="" type="checkbox"/>	<input type="checkbox"/>	<input type="checkbox"/>	<input type="checkbox"/>	<input type="checkbox"/>	<input type="checkbox"/>	<input type="checkbox"/>	<input type="checkbox"/>
13	14	15	16	17	18	19	20	21	22	23	24
<input type="checkbox"/>	<input type="checkbox"/>	<input type="checkbox"/>	<input type="checkbox"/>	<input type="checkbox"/>	<input type="checkbox"/>	<input type="checkbox"/>	<input type="checkbox"/>	<input type="checkbox"/>	<input type="checkbox"/>	<input type="checkbox"/>	<input type="checkbox"/>
25	26	27	28	29	30	31					
<input type="checkbox"/>	<input type="checkbox"/>	<input type="checkbox"/>	<input type="checkbox"/>	<input type="checkbox"/>	<input type="checkbox"/>	<input type="checkbox"/>					
									XX 345432		
01	02	03	04	05	06	07	08	09	10	11	12
<input type="checkbox"/>	<input type="checkbox"/>	<input type="checkbox"/>	<input type="checkbox"/>	<input type="checkbox"/>	<input type="checkbox"/>	<input type="checkbox"/>	<input type="checkbox"/>	<input type="checkbox"/>	<input type="checkbox"/>	<input type="checkbox"/>	<input type="checkbox"/>
13	14	15	16	17	18	19	20	21	22	23	24
<input type="checkbox"/>	<input type="checkbox"/>	<input type="checkbox"/>	<input type="checkbox"/>	<input type="checkbox"/>	<input type="checkbox"/>	<input type="checkbox"/>	<input type="checkbox"/>	<input type="checkbox"/>	<input type="checkbox"/>	<input type="checkbox"/>	<input type="checkbox"/>
25	26	27	28	29	30	31	32	33	34	35	36
<input type="checkbox"/>	<input type="checkbox"/>	<input type="checkbox"/>	<input type="checkbox"/>	<input type="checkbox"/>	<input type="checkbox"/>	<input type="checkbox"/>	<input type="checkbox"/>	<input type="checkbox"/>	<input type="checkbox"/>	<input type="checkbox"/>	<input type="checkbox"/>
37	38	39	40	41	42	43	44	45	46	47	48
<input type="checkbox"/>	<input type="checkbox"/>	<input type="checkbox"/>	<input type="checkbox"/>	<input type="checkbox"/>	<input type="checkbox"/>	<input type="checkbox"/>	<input type="checkbox"/>	<input type="checkbox"/>	<input type="checkbox"/>	<input type="checkbox"/>	<input type="checkbox"/>
49	50	51	52	53	54	55	55	56	57	58	59
<input type="checkbox"/>	<input type="checkbox"/>	<input type="checkbox"/>	<input type="checkbox"/>	<input type="checkbox"/>	<input checked="" type="checkbox"/>	<input type="checkbox"/>	<input type="checkbox"/>	<input type="checkbox"/>	<input type="checkbox"/>	<input type="checkbox"/>	<input type="checkbox"/>
60	61	62	63	64	65	66	67	68	69	70	71
<input type="checkbox"/>	<input type="checkbox"/>	<input type="checkbox"/>	<input type="checkbox"/>	<input type="checkbox"/>	<input type="checkbox"/>	<input type="checkbox"/>	<input type="checkbox"/>	<input type="checkbox"/>	<input type="checkbox"/>	<input type="checkbox"/>	<input type="checkbox"/>
72	73	74	75	76	77	78	79	80	81	82	83
<input type="checkbox"/>	<input type="checkbox"/>	<input type="checkbox"/>	<input type="checkbox"/>	<input type="checkbox"/>	<input type="checkbox"/>	<input type="checkbox"/>	<input type="checkbox"/>	<input type="checkbox"/>	<input type="checkbox"/>	<input type="checkbox"/>	<input type="checkbox"/>
84	85	86	87	88	89	90	91	92	93	94	95
<input type="checkbox"/>	<input type="checkbox"/>	<input type="checkbox"/>	<input type="checkbox"/>	<input type="checkbox"/>	<input type="checkbox"/>	<input type="checkbox"/>	<input type="checkbox"/>	<input type="checkbox"/>	<input type="checkbox"/>	<input type="checkbox"/>	<input type="checkbox"/>
96	97	98	99	00							
<input type="checkbox"/>	<input type="checkbox"/>	<input type="checkbox"/>	<input type="checkbox"/>	<input type="checkbox"/>							
									A012457		

(21) f 2007 0160 - 1

**EUROTOMBOLA „mini – MAX”  
TOMBOLA GENERAȚIILOR  
(format electronic)**

Luna nașterii (x2)			Ziua nașterii (x5)			Anul nașterii (x15)			Data nașterii (x5000)		
01	02	03	04	05	06	07	08	09	10	11	12
13	14	15	16	17	18	19	20	21	22	23	24
25	26	27	28	29	30	31					
37	38	39	40	41	42	43	44	45	46	47	48
49	50	51	52	53	54	55	56	57	58	59	
60	61	62	63	64	65	66	67	68	69	70	71
72	73	74	75	76	77	78	79	80	81	82	83
84	85	86	87	88	89	90	91	92	93	94	95
96	97	98	99	00							

A 012457

(21) f 2007 0160 - 2

**EUROTOMBOLA „mini – MAX”  
TOMBOLA GENERAȚIILOR  
(format electronic)**

Luna nașterii (x 2)			Ziua nașterii (x 5)			Anul nașterii (x15)			Data nașterii (x 5000)		
01	02	03	04	05	06	07	08	09	10	11	12
13	14	15	16	17	18	19	20	21	22	23	24
25	26	27	28	29	30	31					
37	38	39	40	41	42	43	44	45	46	47	48
49	50	51	52	53	54	55	56	57	58	59	
60	61	62	63	64	65	66	67	68	69	70	71
72	73	74	75	76	77	78	79	80	81	82	83
84	85	86	87	88	89	90	91	92	93	94	95
96	97	98	99	00							

A 012457

(21) f 2007 0160 - 3

**EUROTOMBOLA „mini - MAX“**  
**TOMBOLA GENERAȚIILOR**  
(format electronic)

Luna nașterii (x 2)		Ziua nașterii (x 5)			Anul nașterii (x15)					Data nașterii (x 5000)					
01	02	03	04	05	06	07	08	09	10	11	12				
01	02	03	04	05	06	07	08	09	10	11	12				
13	14	15	16	17	18	19	20	21	22	23	24				
25	26	27	28	29	30	31									
01	02	03	04	05	06	07	08	09	10	11	12				
13	14	15	16	17	18	19	20	21	22	23	24				
25	26	27	28	29	30	31	32	33	34	35	36				
37	38	39	40	41	42	43	44	45	46	47	48				
49	50	51	52	53	54	55	55	56	57	58	59				
60	61	62	63	64	65	66	67	68	69	70	71				
72	73	74	75	76	77	78	79	80	81	82	83				
84	85	86	87	88	89	90	91	92	93	94	95				
96	97	98	99	00											

A 012457

(21) f 2007 0160 - 4

**EUROTOMBOLA „mini - MAX“**  
**TOMBOLA GENERAȚIILOR**  
(format electronic)

Luna nașterii (x 2)		Ziua nașterii (x 5)			Anul nașterii (x15)					Data nașterii (x 5000)					
01	02	03	04	05	06	07	08	09	10	11	12				
01	02	03	04	05	06	07	08	09	10	11	12				
13	14	15	16	17	18	19	20	21	22	23	24				
25	26	27	28	29	30	31									
01	02	03	04	05	06	07	08	09	10	11	12				
13	14	15	16	17	18	19	20	21	22	23	24				
25	26	27	28	29	30	31	32	33	34	35	36				
37	38	39	40	41	42	43	44	45	46	47	48				
49	50	51	52	53	54	55	55	56	57	58	59				
60	61	62	63	64	65	66	67	68	69	70	71				
72	73	74	75	76	77	78	79	80	81	82	83				
84	85	86	87	88	89	90	91	92	93	94	95				
96	97	98	99	00											

A 012457

(21) f 2007 0160 - 5

**EUROTOMBOLA „mini-MAX“**  
**TOMBOLA GENERAȚIILOR**  
(format electronic)

Luna nașterii (x 2)		Ziua nașterii (x 5)			Anul nașterii (x15)			Data nașterii (x 5000)			
01	02	03	04	05	06	07	08	09	10	11	12
■	■	■	■	■	■	■	■	■	■	■	■
01	02	03	04	05	06	07	08	09	10	11	12
■	■	■	■	■	■	■	■	■	■	■	■
13	14	15	16	17	18	19	20	21	22	23	24
■	■	■	■	■	■	■	■	■	■	■	■
25	26	27	28	29	30	31					
■	■	■	■	■	■	■					
01	02	03	04	05	06	07	08	09	10	11	12
■	■	■	■	■	■	■	■	■	■	■	■
13	14	15	16	17	18	19	20	21	22	23	24
■	■	■	■	■	■	■	■	■	■	■	■
25	26	27	28	29	30	31	32	33	34	35	36
■	■	■	■	■	■	■	■	■	■	■	■
37	38	39	40	41	42	43	44	45	46	47	48
■	■	■	■	■	■	■	■	■	■	■	■
49	50	51	52	53	54	55	56	57	58	59	
■	■	■	■	■	■	■	■	■	■	■	■
60	61	62	63	64	65	66	67	68	69	70	71
■	■	■	■	■	■	■	■	■	■	■	■
72	73	74	75	76	77	78	79	80	81	82	83
■	■	■	■	■	■	■	■	■	■	■	■
84	85	86	87	88	89	90	91	92	93	94	95
■	■	■	■	■	■	■	■	■	■	■	■
96	97	98	99	00							
■	■	■	■	■							

A 012457

(21) f 2007 0160 - 6

(21) f 2007 0162; (22) 07.03.2007; (43) 30.07.2007;  
 (71) S.C. TYROL SERV S.R.L., comuna Păulești,  
 satul Păuleștii Noi, nr. 115, Păuleștii Noi, PH 107403, 3165;  
 (74) Rovalcons S.R.L., str. Orizontului, nr. 1, bl. R10, ap. 27,  
 PH, Câmpina; (72) Matei Nicolae; (54) GRAFICĂ  
 PUBLICITARĂ; (28) 2; (51) 19-08

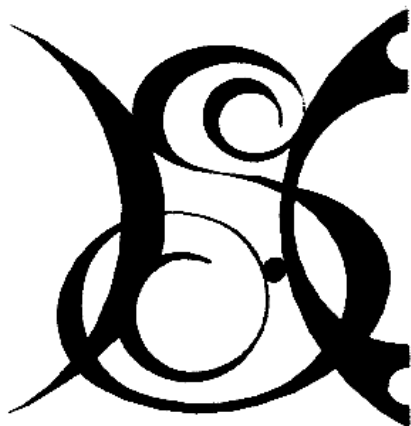

(21) f 2007 0162 - 1



(21) f 2007 0162 - 2

(21) f 2007 0166; (22) 09.03.2007; (43) 30.07.2007;  
 (71) S.C. EURONIC S.R.L., comuna Răcăciuni, BC 607480,  
 3170; (72) Dumitru Dan; (54) GRAFICĂ PENTRU AMBALAJ;  
 (28) 1; (51) 19-08

Reprezentarea grafică se găsește la pagina 48



(21) **f 2007 0174**; (22) 14.03.2007; (43) 30.07.2007; (71) Szilagyi Eva Tunde, str. Harghita, nr. 4, ap. 25, Miercurea Ciuc, HR 530152, 3194; (74) **S.C. Harcov A.P.I. S.R.L.**, str. Nicolae Iorga, nr. 61, bl. 10e, sc. B, ap. 9, CV 520031, Sfântu Gheorghe; (72) Szilagyi Eva Tunde; (54) **ETICHETĂ**; (28) 1; (51) **19-08**

Reprezentarea grafică se găsește la pagina 49

---

(21) **f 2007 0175**; (22) 14.03.2007; (43) 30.07.2007; (71) S.C. ELITE COM INTERNATIONAL S.R.L., str. Progresului, nr. 102-108, Spațiile 53, 54, sector 5, București, B 050695, 2940; (54) **GRAFICĂ PUBLICITARĂ**; (28) 1; (51) **19-08**;

(57) **model 1** - Desenul prezintă o grafică deosebită, formată din cuvântul "ELITE", scris cu majuscule, într-o grafie specială, cu litere stilizate, de culoare neagră. Cele două litere "E" sunt formate din trei benzi groase, așezate paralel, pe orizontală, iar litera "T" este prezentată de un unghi drept, așezat cu vârful în sus, dreapta, și reprezintă marca.

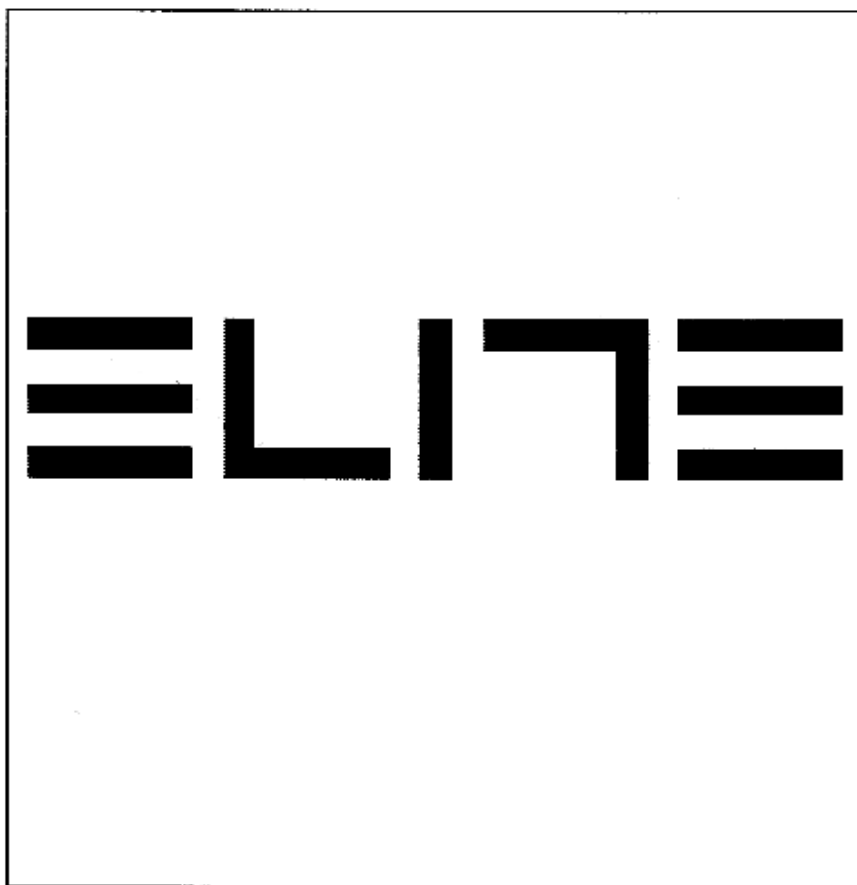

(21) f 2007 0175 - 1

---

(21) **f 2007 0176**; (22) 15.03.2007; (43) 30.07.2007; (71) S.C. EM LUCADI S.R.L., Incinta Combinatului Chimic Fără Număr, Vladimirescu, AR 317405, 3195; (74) **Agenția P.I. Labirint**, str. Coriolan Petreanu, nr. 28, AR 310151, Arad; (72) Claudiu Ionescu; (54) **GRAFICĂ PENTRU AMBALAJE ȘI ETICHETĂ**; (28) 1; (51) **19-08**

Reprezentarea grafică se găsește la pagina 49

---

(21) **f 2007 0264**; (22) 25.04.2007; (43) 30.07.2007; (71) S.C. FARMEC S.A., str. Henri Barbusse, nr. 16, Cluj-Napoca, CJ 400616, 2426; (72) Coșar Daniela Elena; (54) **AMBALAJ PENTRU PRODUSE COSMETICE**; (28) 1; (51) **19-08**

Reprezentarea grafică se găsește la pagina 49

---

(21) f 2007 0266; (22) 25.04.2007; (43) 30.07.2007;  
 (71) S.C. FARMEC S.A., str. Henri Barbusse, nr. 16,  
 Cluj-Napoca, CJ 400616, 2426; (72) Stegorean Horațiu  
 Octavian; (54) ETICHETE; (28) 3; (51) 19-08

(21) f 2007 0189; (22) 20.03.2007; (43) 30.07.2007;  
 (71) BANCA NAȚIONALĂ A ROMÂNIEI, str. Lipscani, nr. 25,  
 sector 3, București, B 030031, 2147; (72) Mircea Dumitrescu;  
 (54) **MONEDĂ CU VALOARE NOMINALĂ DE 100 LEI, 5 LEI  
 ȘI 1 LEU, DEDICATE LUI MIRCEA ELIADE;** (28) 3; (51)  
 19-99

Reprezentările grafice se găsesc la pagina 49

(21) f 2007 0188; (22) 20.03.2007; (43) 30.07.2007;  
 (71) BANCA NAȚIONALĂ A ROMÂNIEI, str. Lipscani, nr. 25,  
 sector 3, București, B 030031, 2147; (72) Mircea Dumitrescu;  
 (54) **MONEDĂ DIN AUR, CU VALOARE NOMINALĂ DE 500  
 LEI, DEDICATĂ LUI NICOLAE BĂLCESCU;** (28) 1; (51)  
 19-99



(21) f 2007 0188 - 1.1



(21) f 2007 0188 - 1.2



(21) f 2007 0189 - 1.1



(21) f 2007 0189 - 1.2



(21) f 2007 0189 - 2.1



(21) f 2007 0189 - 2.2



(21) f 2007 0189 - 3.1



(21) f 2007 0189 - 3.2

**CLASA 21 - JOCURI, JUCĂRII, CORTURI ȘI ARTICOLE DE SPORT**

(21) f 2007 0216; (22) 08.09.2006; (43) 30.07.2007; (71) SMART GMBH, Leibnizstrasse, nr. 2, Boebblingen, D 71032, 818; (74) **Sabine Gluthe C/o Daimlerchrysler AG. Ipm/t**, DE 70546, Stuttgart; (72) Hartmut Sinkwitz; (54) **AUTOVEHICUL (JUCĂRIE)**; (28) 1; (51) 21-01; (80) DM/068 147/ 08.09.2006/ 30.03.2007; (30) DE/27.04.2006/ 40602372.7

(21) f 2007 0223; (22) 22.08.2005; (43) 30.07.2007; (71) FERRARI S.P.A., via Emilia Est 1163, Modena, I-41100, 2361; (74) **Jacobacci & Partners S.P.A.**, Corso Regio Parco, nr. 27, I 10152, Torino; (72) Moruzzi Patrizio; (54) **AUTOVEHICULE (JUCĂRII)**; (28) 2; (51) 21-01; (80) DM/066 932/ 22.08.2005/ 30.03.2007; (30) EM/28.02.2005/ 000303177/16

(21) f 2007 0232; (22) 03.04.2007; (43) 30.07.2007; (71) S.C. BURAK TOYS INTERNATIONAL S.R.L., str. Tâmaș, nr. 2, Buftea, IF 070000, 3204; (72) Kakilioglu Mahmut; (54) **ROABĂ**; (28) 1; (51) 21-01

Reprezentarea grafică se găsește la pagina 50

**CLASA 23 - INSTALAȚII PENTRU DISTRIBUȚIA FLUIDELOR, INSTALAȚII SANITĂRE DE CĂLDURĂ, DE VENTILAȚIE ȘI CONDIȚIONARE A AERULUI, COMBUSTIBILI SOLIZI**

(21) f 2007 0224; (22) 17.08.2005; (43) 30.07.2007; (71) HANSA METALLWERKE AG., Sigmaringer, str. 107, Stuttgart, D-70567, 1610 ; (54) **CAP DE DUȘ**; (28) 2; (51) 23-01; (80) DM/066 923/ 17.08.2005/ 30.03.2007; (30) DE/16.03.2005/405 01 472.4

(21) f 2007 0182; (22) 15.03.2007; (43) 30.07.2007; (71) S.C. TERAPLAST COM S.R.L., str. Victoriei, nr. 26, Baia Mare, MM 430142, 3196; (54) **SOBE**; (28) 8; (51) 23-03

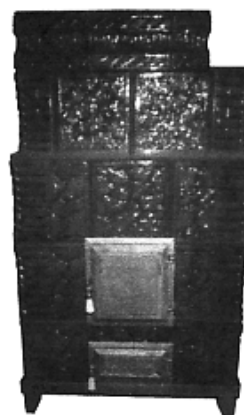

(21) f 2007 0182 - 1



(21) f 2007 0182 - 2



(21) f 2007 0182 - 5



(21) f 2007 0182 - 3



(21) f 2007 0182 - 6

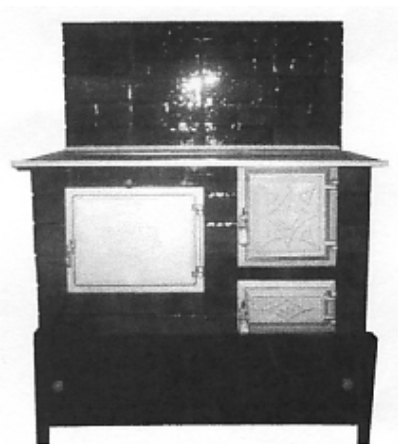

(21) f 2007 0182 - 4

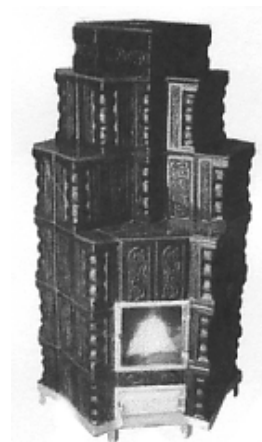

(21) f 2007 0182 - 7



(21) f 2007 0182 - 8

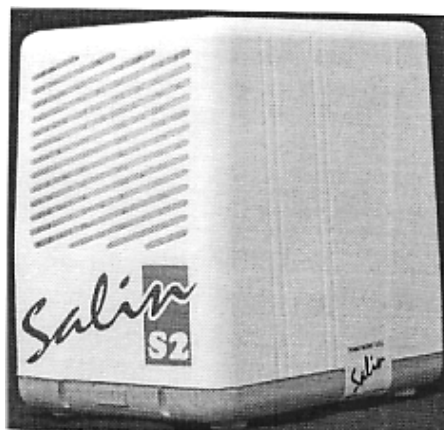

(21) f 2007 0097 - 2.1

(21) f 2007 0097; (22) 07.02.2007; (43) 30.07.2007; (71) S.C. TEHNO BIONIC S.R.L., str. Agriculturii, nr. 55, Buzău, BZ 120056, 3076; (74) S.C. Cabinet N.D. Gavril S.R.L., str. Ștefan Negulescu, nr. 6a, sector 1, B 011651, București; (72) Pașcu Constantin; (54) APARATE PENTRU TRATARE SALINĂ A AERULUI; (28) 2; (51) 23-04

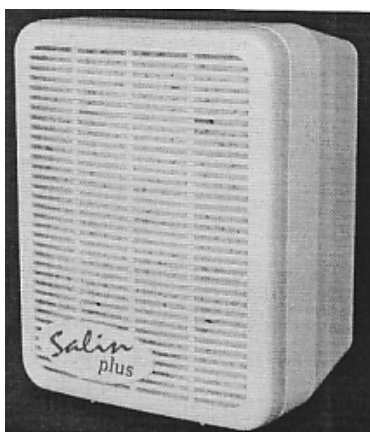

(21) f 2007 0097 - 1.1



(21) f 2007 0097 - 2.2

(21) f 2007 0215; (22) 25.09.2006; (43) 30.07.2007; (71) SARA LEE HOUSEHOLD AND BODY CARE NEDERLAND B.V., Vleutensevaart 35, Ad Utrecht, NL-3532, 3298; (74) Sara Lee/de N.V. Attn.: Corporate Trademarks Department, P.O. Box 2, NL 3500, ca Utrecht; (72) Bjorn Weggelaar; (54) VENTILATOR; (28) 1; (51) 23-04; (80) DM/068 173/ 25.09.2006/ 30.03.2007; (30) EM/ 10.07.2006/ 000557483;



(21) f 2007 0097 - 1.2

#### CLASA 25 - CONSTRUCȚII ȘI ELEMENTE DE CONSTRUCȚII

(21) f 2007 0163; (22) 08.03.2007; (43) 30.07.2007; (71) S.C. BALKAN RO TRADE & CONSTRUCTION S.R.L., b-dul Iuliu Maniu, nr. 333, sector 6, București, B 061101, 3166; (74) S.C. Cabinet M. Oproiu S.R.L., str. Popa Savu, nr. 42, ap. 1, C.P. 2-229, sector 1, B 7000, București; (72) Efstathios Papadopoulos; (54) PROFILE; (28) 55; (51) 25-01

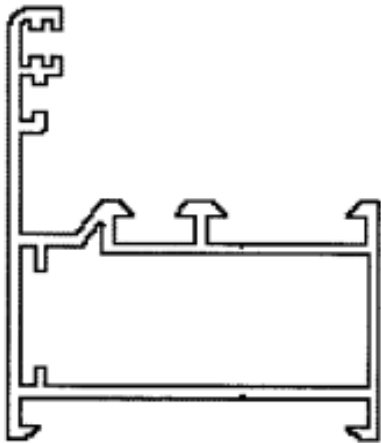

(21) f 2007 0163 - 1

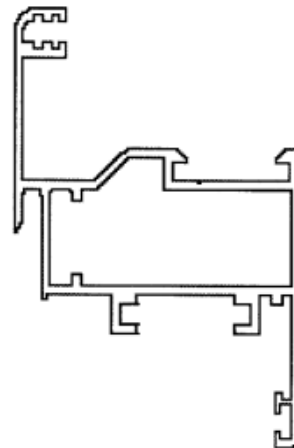

(21) f 2007 0163 - 4

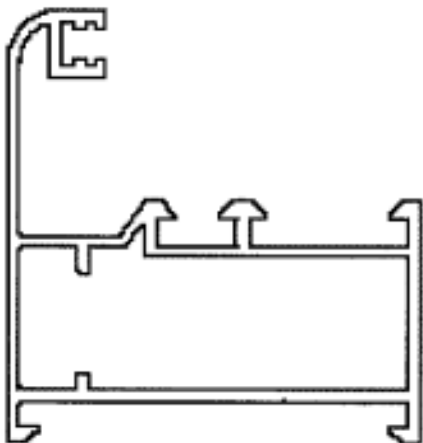

(21) f 2007 0163 - 2

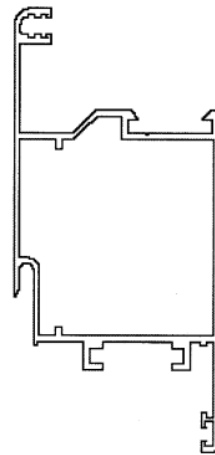

(21) f 2007 0163 - 5

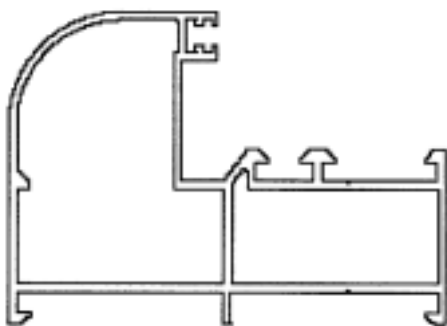

(21) f 2007 0163 - 3

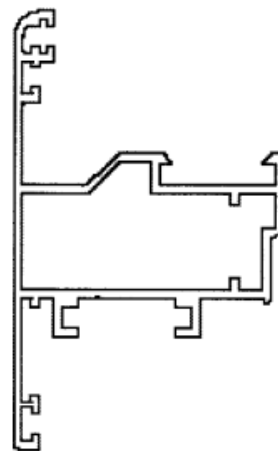

(21) f 2007 0163 - 6

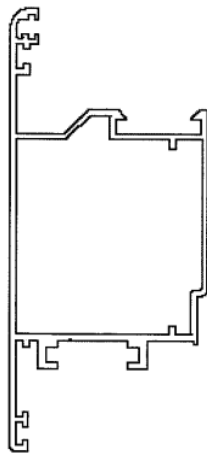

(21) f 2007 0163 - 7

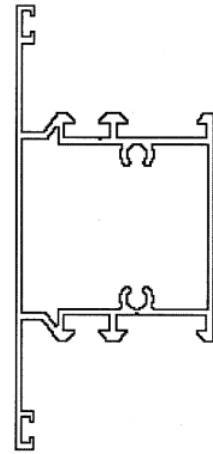

(21) f 2007 0163 - 10

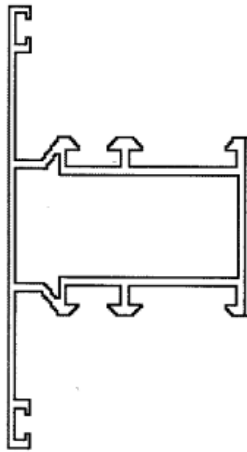

(21) f 2007 0163 - 8



(21) f 2007 0163 - 11

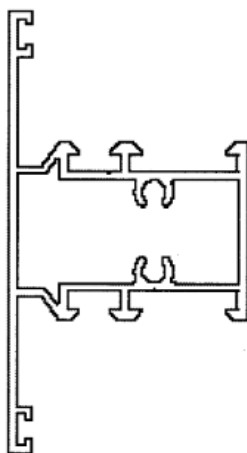

(21) f 2007 0163 - 9

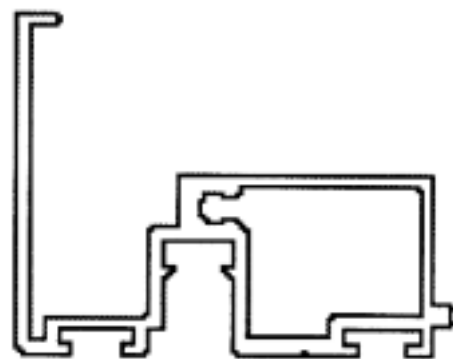

(21) f 2007 0163 - 12



(21) f 2007 0163 - 13

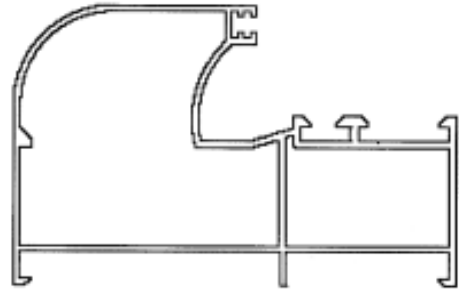

(21) f 2007 0163 - 16

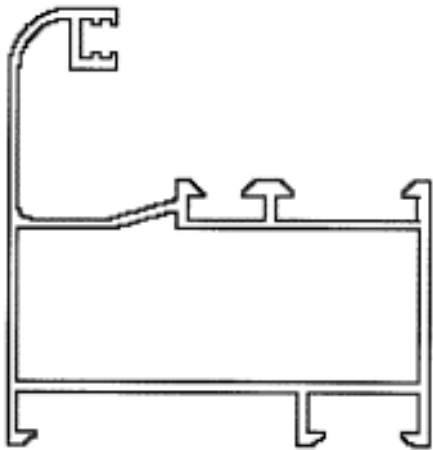

(21) f 2007 0163 - 14

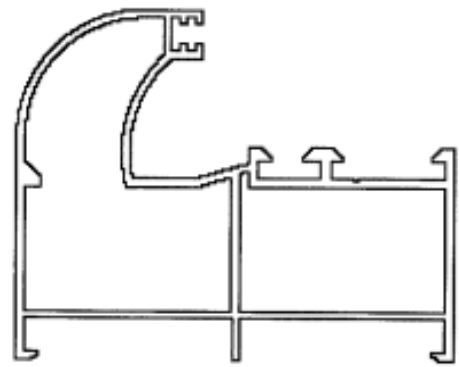

(21) f 2007 0163 - 17

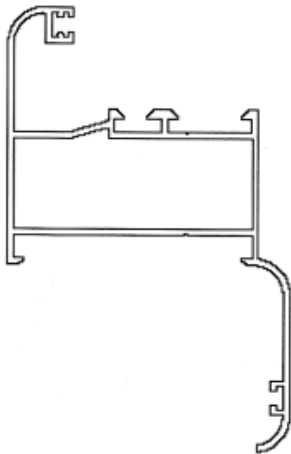

(21) f 2007 0163 - 15

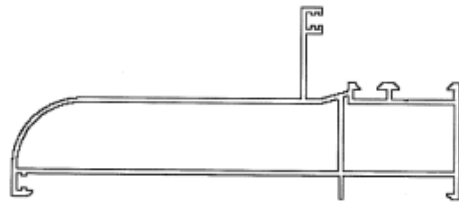

(21) f 2007 0163 - 18

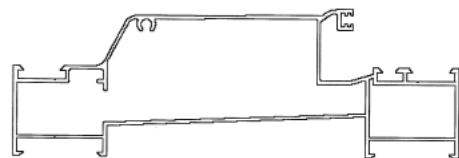

(21) f 2007 0163 - 19



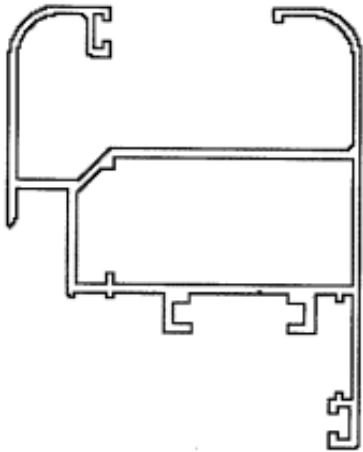

(21) f 2007 0163 - 20

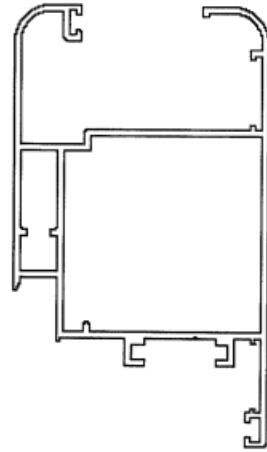

(21) f 2007 0163 - 23

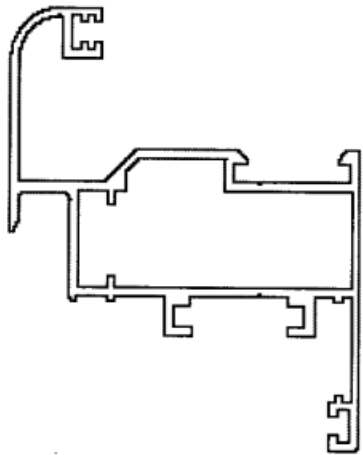

(21) f 2007 0163 - 21

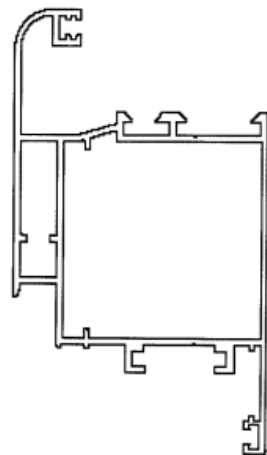

(21) f 2007 0163 - 24

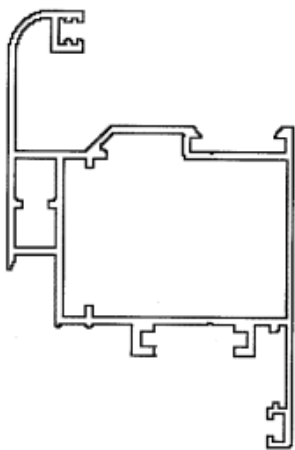

(21) f 2007 0163 - 22

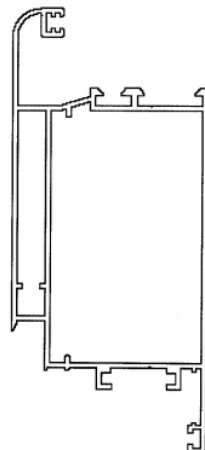

(21) f 2007 0163 - 25

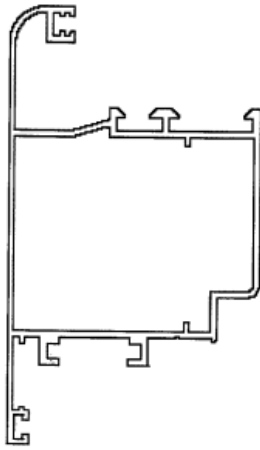

(21) f 2007 0163 - 26

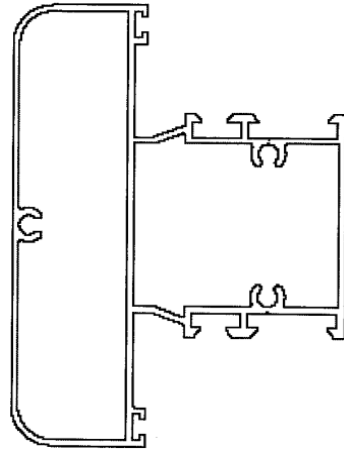

(21) f 2007 0163 - 29

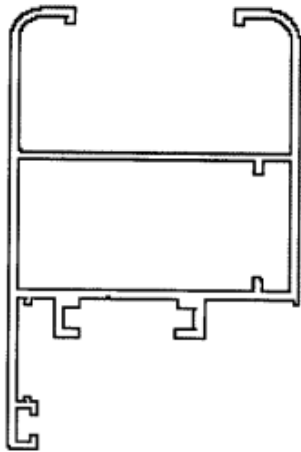

(21) f 2007 0163 - 27

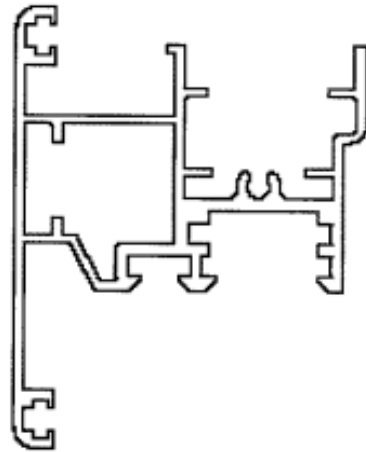

(21) f 2007 0163 - 30

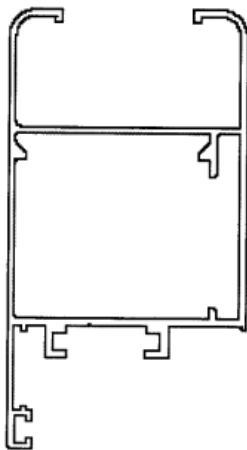

(21) f 2007 0163 - 28

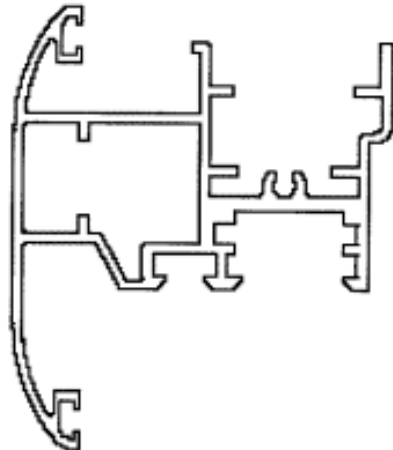

(21) f 2007 0163 - 31

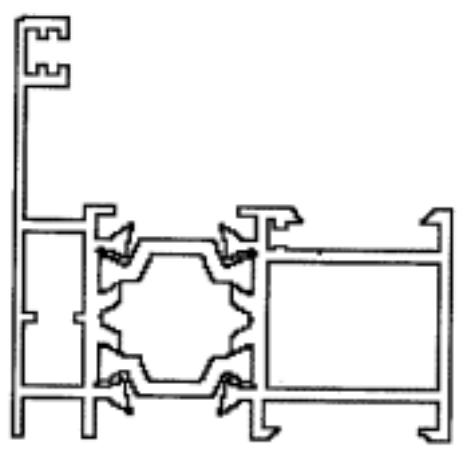

(21) f 2007 0163 - 32

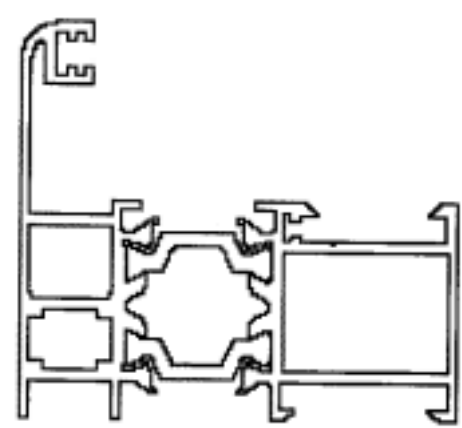

(21) f 2007 0163 - 35

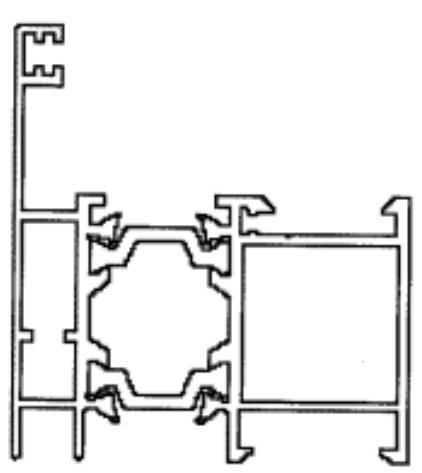

(21) f 2007 0163 - 33

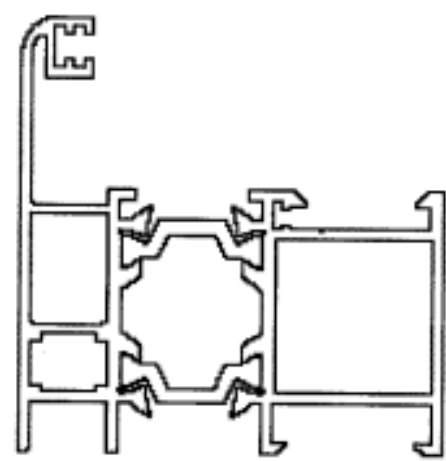

(21) f 2007 0163 - 36

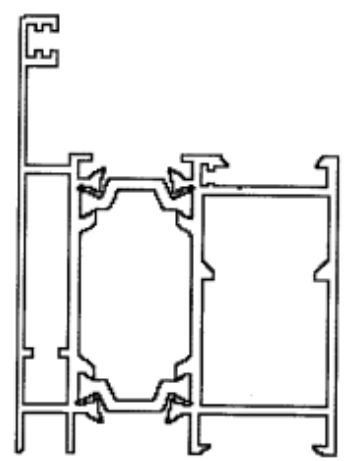

(21) f 2007 0163 - 34

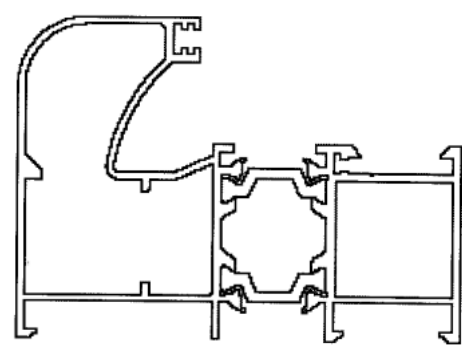

(21) f 2007 0163 - 37

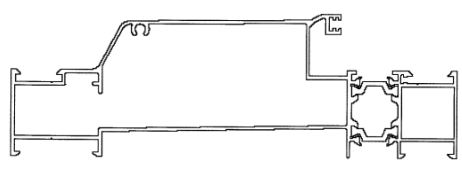

(21) f 2007 0163 - 38

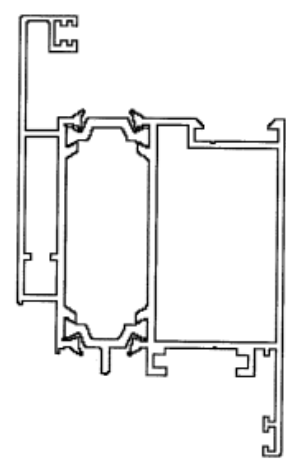

(21) f 2007 0163 - 41

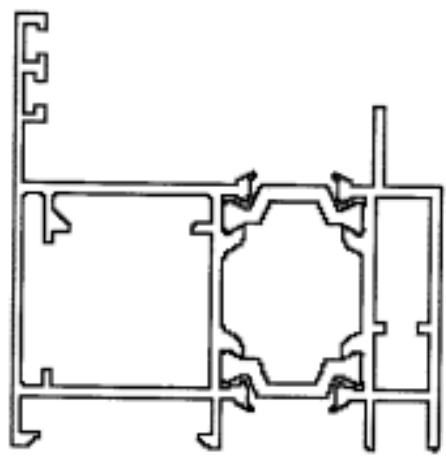

(21) f 2007 0163 - 39

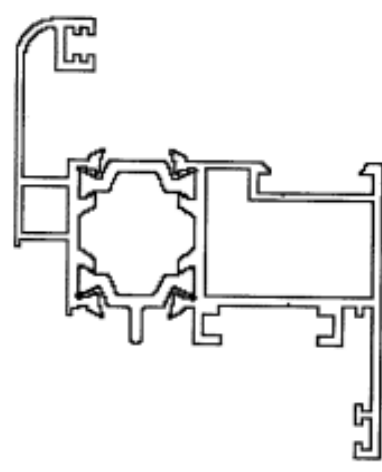

(21) f 2007 0163 - 42

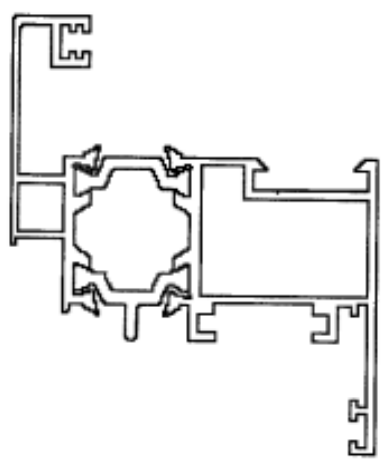

(21) f 2007 0163 - 40

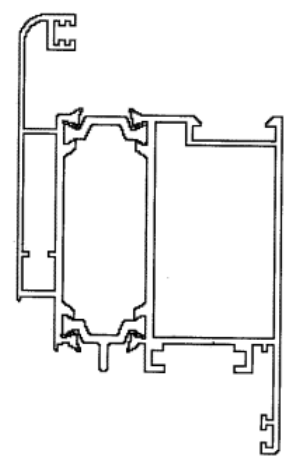

(21) f 2007 0163 - 43

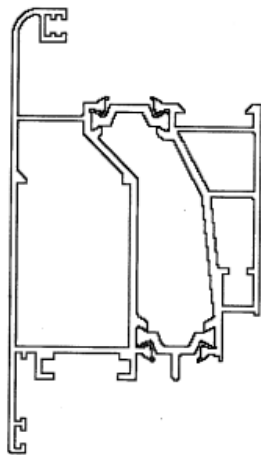

(21) f 2007 0163 - 44

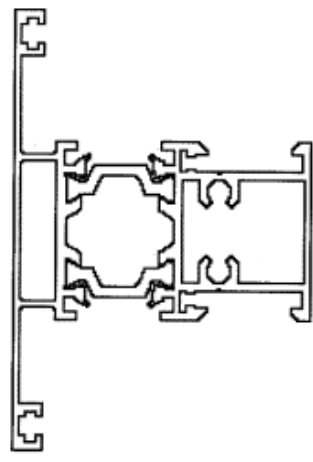

(21) f 2007 0163 - 47

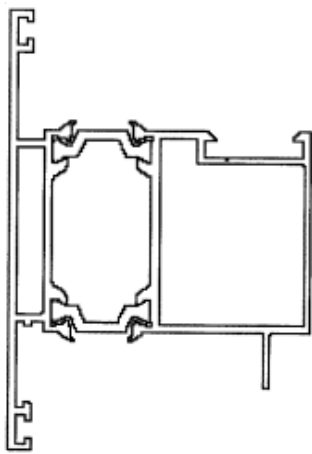

(21) f 2007 0163 - 45

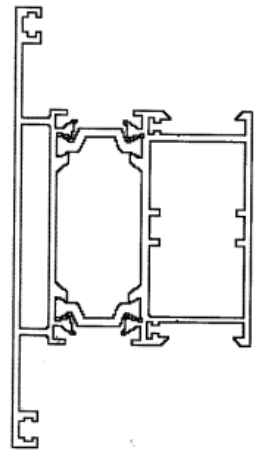

(21) f 2007 0163 - 48

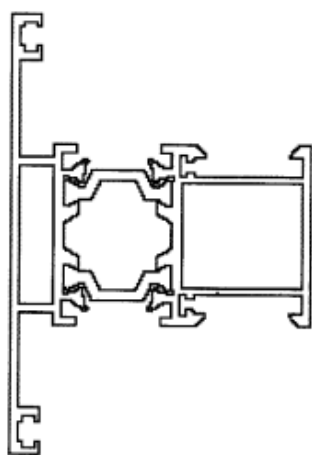

(21) f 2007 0163 - 46

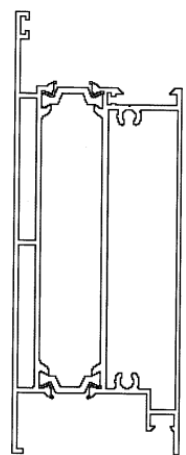

(21) f 2007 0163 - 49

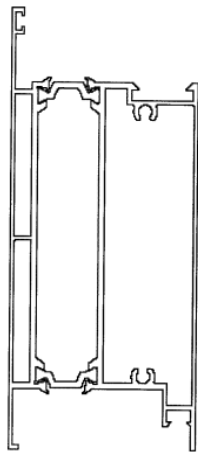

(21) f 2007 0163 - 50

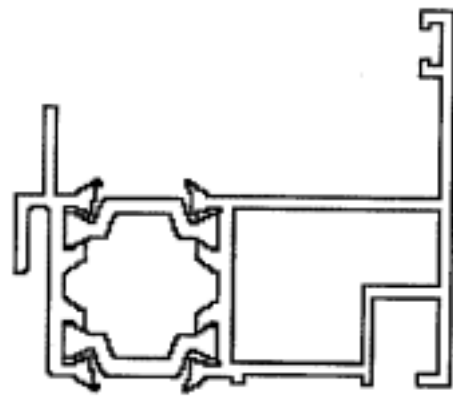

(21) f 2007 0163 - 53

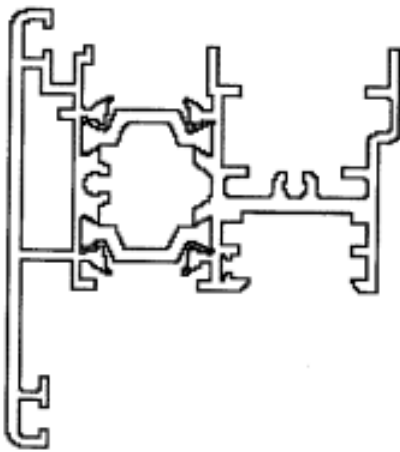

(21) f 2007 0163 - 51

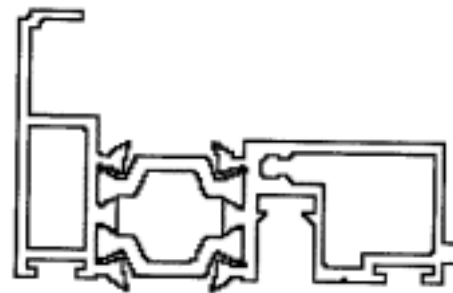

(21) f 2007 0163 - 54



(21) f 2007 0163 - 55

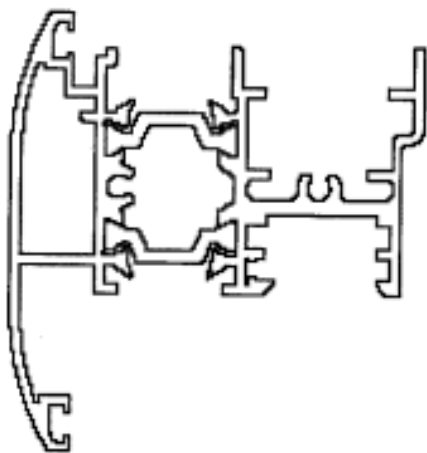

(21) f 2007 0163 - 52

---

(21) f 2007 0208; (22) 27.12.2006; (43) 30.07.2007;  
 (71) PREDIERI METALLI S.R.L., via G.M. Ferraroni 7, Reggio  
 Emilia, I-42100, 3275; (74) **Simino Massimo C/o Perani  
 Mezzanotte & Partners S.P.A.**, Pizza San Babila 5, I-20122,  
 Milano; (72) Predieri Remo; (54) **PROFILE**; (28) 55;  
 (51) 25-01; (80) **DM/068 616/** 27.12.2006/ 30.03.2007;  
 (30) EM/01.12.2006/000631312

---

(21) f 2007 0089; (22) 02.02.2007; (43) 30.07.2007;  
(71) S.C. PASAJ S.R.L., str. Bariera Vâlcii, nr. 255, Craiova,  
DJ 200716, 2844; (72) Dica Emanoela; (54) **PRODUS DIN  
FIER FORJAT**; (28) 1; (51) 25-02



(21) f 2007 0089 - 1



(21) f 2007 0090 - 3

---

(21) f 2007 0090; (22) 05.02.2007; (43) 30.07.2007;  
(71) ADY COMIMPEX GROUP 2004 S.R.L., str. Liviu  
Rebreanu, nr. 6, bl. B1, sc. 4, parter, ap. 135, sector 3,  
București, B 031784, 1938; (54) **UȘI**; (28) 15; (51) 25-02

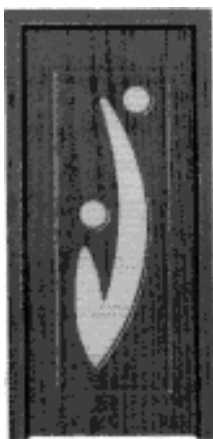

(21) f 2007 0090 - 1

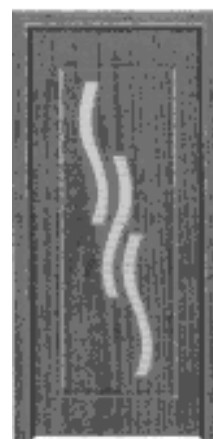

(21) f 2007 0090 - 4



(21) f 2007 0090 - 2



(21) f 2007 0090 - 5

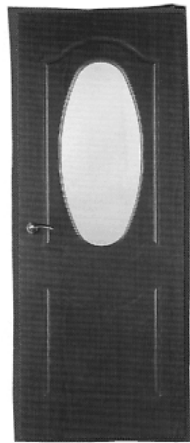

(21) f 2007 0090 - 6



(21) f 2007 0090 - 9



(21) f 2007 0090 - 7

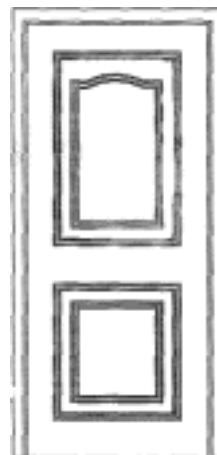

(21) f 2007 0090 - 10

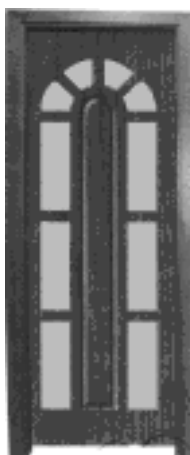

(21) f 2007 0090 - 8

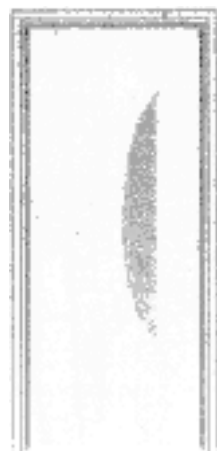

(21) f 2007 0090 - 11



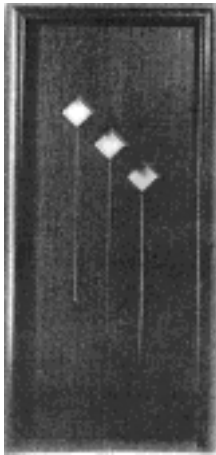

(21) f 2007 0090 - 12



(21) f 2007 0090 - 14

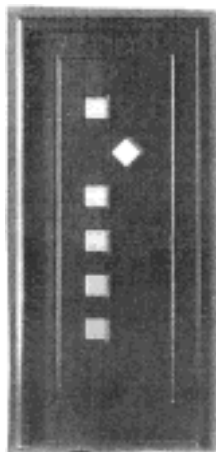

(21) f 2007 0090 - 13



(21) f 2007 0090 - 15

---

(21) f 2007 0170; (22) 12.03.2007; (43) 30.07.2007;  
(71) S.C. ASAM S.A., str. Aurel Vlaicu, nr. 77, Iași, IS 700381,  
3193; (54) **PANOU PARAZĂPADĂ**; (28) 1; (51) **25-02**

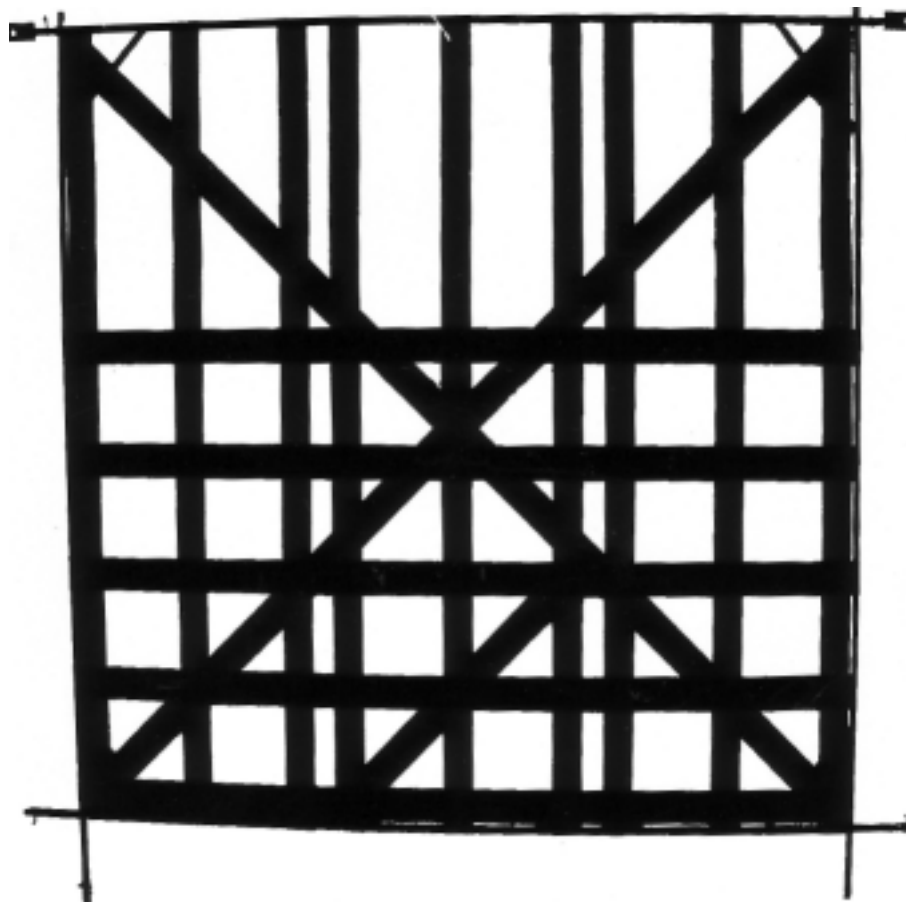

(21) f 2007 0170 - 1

(21) f 2007 0172; (22) 13.03.2007; (43) 30.07.2007; (71) S.C. SUPERFABER INDUSTRY S.R.L., șoseaua Olteniței, nr. 46, bl. 7a, sc. 4, ap. 129, sector 4, București, B 041317, 2380; (74) S.C. P. Teodoru & Associates, Intellectual Property Agency, str. David Praporgescu, nr. 9, sector 2, B 020965, București; (54) BALUSTRADĂ; (28) 7; (51) 25-02

(57) **model 1** - Balustradă - elementul de noutate constă în modalitatea de îmbinare a unor bare ondulate, ce alcătuiesc o plasă cu inserții de lemn sau sticlă, sub forma unor triunghiuri echilaterale. **model 2** - Balustradă - elementul de noutate constă în modalitatea de îmbinare a barelor ondulate, ce alcătuiesc o plasă cu inserții de lemn sau sticlă, sub formă de "lacrimă", așezate oblic, în interiorul plasei. **model 3** - Balustradă - elementul de noutate constă în modalitatea de îmbinare a barelor ondulate, ce alcătuiesc o plasă cu inserții de lemn sau sticlă, sub formă de "lacrimă"; mana curentă este rotunjită la unul dintre capete. **model 4** - Balustradă - elementul de noutate constă în modalitatea de îmbinare a barelor ondulate,

ce alcătuiesc o plasă cu inserții de lemn sau sticlă, în formă ondulată, așezate aleatoriu, în interiorul plasei.

**model 5** - Balustradă - elementul de noutate constă în modalitatea de îmbinare a barelor ondulate, ce alcătuiesc o plasă cu inserții de lemn sau sticlă, în formă ondulată, așezate aleatoriu, în interiorul plasei; lipsa montanților.

**model 6** - Balustradă - elementul de noutate constă în modalitatea de îmbinare a unor bare ondulate, diferite, ce alcătuiesc o plasă cu vitralii; barele se prelungesc, înfășurându-se pe montanți. **model 7** - Balustradă - elementul de noutate constă în modalitatea de prezentare a montanților formați din împletirea unor fire metalice, care se continuă în modelul propriu-zis, prin formarea unei plase.

Reprezentările grafice se găsesc la pagina 50

(21) f 2007 0227; (22) 30.03.2007; (43) 30.07.2007; (71) S.C. FRANDOS S.R.L., str. Morii, Sebiș, AR 315700, 3220; (74) **Agenția de Proprietate Industrială Ariana**, b-dul 15 Noiembrie, nr. 90, BV 500102, Brașov; (72) Frandos Ioan; (54) **ELEMENTE DE BALUSTRADĂ**; (28) 2; (51) 25-02, 04

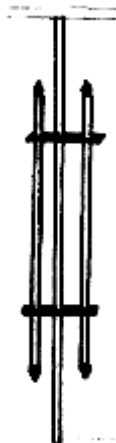

(21) f 2007 0227 - 1

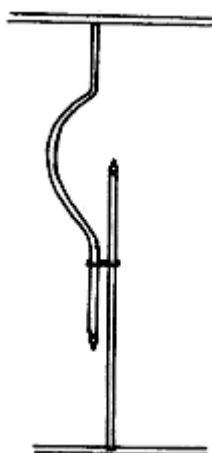

(21) f 2007 0227 - 2

(21) f 2007 0101; (22) 13.02.2007; (43) 30.07.2007; (71) S.C. GAMMA PRESS CONSULTING S.R.L., str. Chilia Veche, nr. 7, bl. 710, sc. A, ap. 22, sector 6, București, B 061742, 3082; S.C. AUTOMEDIA SERVICE 77 S.R.L., str. Primăverii, nr. 7, Buzău, BZ 120127, 3083; (54) **MOBILIER str. L PENTRU DIFUZAREA DE CARTE ȘI PRESĂ**; (28) 2; (51) 25-03

(57) **model 1** - Partea frontală a mobilierului str. I este realizată dintr-o suprafață vitrată, realizată din vitrine fixate într-o structură de aluminiu, și două culisante, protejate de o copertină fixă, realizată din policarbonat bice-lular. Partea superioară a mobilierului str. I este prevă-zută cu o centură de atice, destinată spațiului publicitar. Partea laterală stângă (1.2) este formată dintr-un spațiu vitrat, realizat din trei geamuri termopan, dintre care

două fixe și unul mobil (ușa de acces în interior). Partea laterală dreaptă (1.3) este un spațiu vitrat, realizat din două geamuri termopan, fixe, suprapuse. **model 2** - Partea laterală dreapta este dintr-un spațiu vitrat, realizat din două geamuri termopan, fixe și suprapuse.

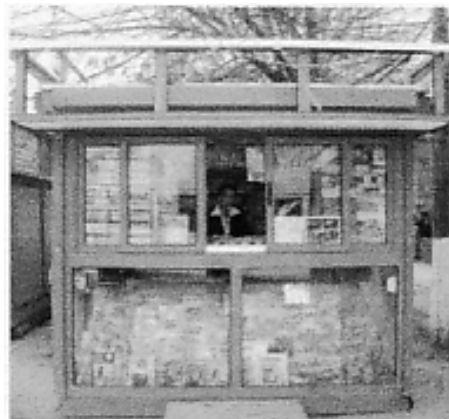

(21) f 2007 0101 - 1.1

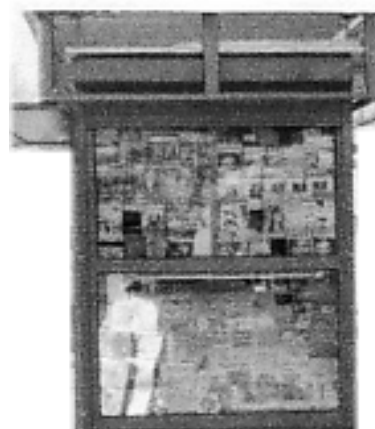

(21) f 2007 0101 - 1.2



(21) f 2007 0101 - 2

**CLASA 26 - APARATE DE ILUMINAT**

(21) f 2007 0183; (22) 15.03.2007; (43) 30.07.2007;  
(71) S.C. MATRICON INDUSTRIAL S.R.L., str. Pucheni,  
nr. 42, sector 5, București, B 051224, 3197; (74) **S.C. Solo  
Invent S.R.L.**, Calea 13 Septembrie, nr. 104, bl. 48, ap. 8,  
sector 5, B 050727, București; (72) Loagăr Ion; (54) **PANOU  
ANTIORBIRE**; (28) 1; (51) **26-05**

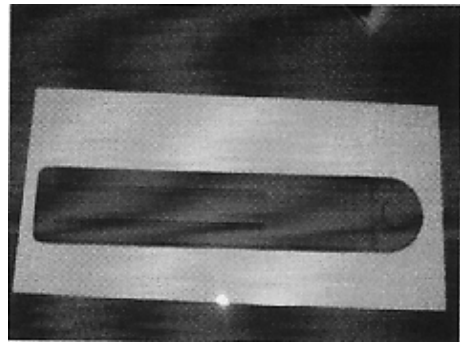

(21) f 2007 0183 - 1

---

(21) f 2007 0263



(21) f 2007 0263 - 1

---

(21) f 2007 0265



(21) f 2007 0265 - 1

(21) f 2007 0199



(21) f 2007 0199 - 1



(21) f 2007 0199 - 2



(21) f 2007 0199 - 3

(21) f 2007 0207



(21) f 2007 0207 - 1

(21) f 2007 0108

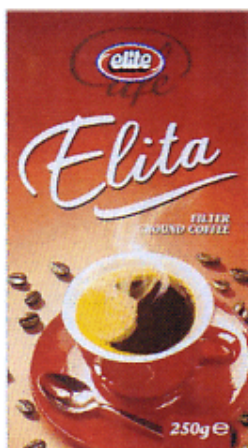

(21) f 2007 0108 - 1



(21) f 2007 0108 - 2

(21) f 2007 0109



(21) f 2007 0109 - 1



(21) f 2007 0109 - 2

(21) f 2007 0157

Profesioniști din pasiune: **Grosu & Asociații**

Denumire: \_\_\_\_\_  
 Pliș: \_\_\_\_\_  
 Nr.: \_\_\_\_\_  
 Invenționiș: \_\_\_\_\_  
 Invenționiș: \_\_\_\_\_

Gradul de Jalelelele:  
 Fumul     Apel     Recus  
 Conținutul în Amând     Reclame     Abile: \_\_\_\_\_

(21) f 2007 0157 - 1

Tipul	Ce e în flux în termen	Ce termenii și termi	Observații	Ce informații adiționale

(21) f 2007 0157 - 2

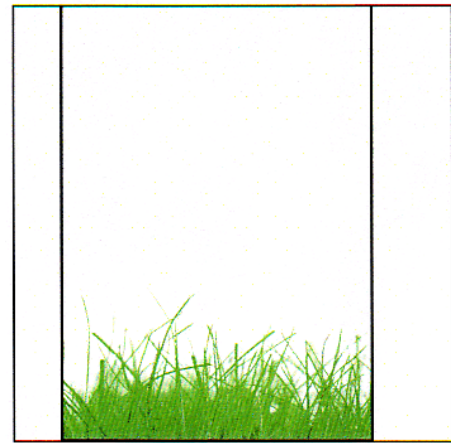

(21) f 2007 0157 - 3

---

(21) f 2007 0166



(21) f 2007 0166 - 1



(21) f 2007 0174



(21) f 2007 0174 - 1

(21) f 2007 0176

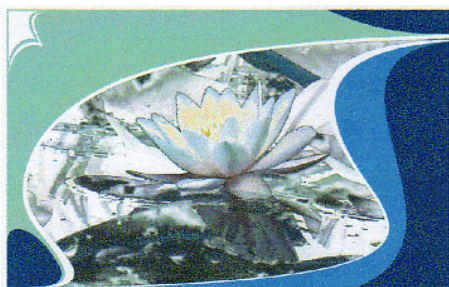

(21) f 2007 0176 - 1

(21) f 2007 0264



(21) f 2007 0264 - 1

(21) f 2007 0266



(21) f 2007 0266 - 1



(21) f 2007 0266 - 2



(21) f 2007 0266 - 3

(21) f 2007 0232



(21) f 2007 0232 - 1



(21) f 2007 0172 - 3

---

(21) f 2007 0172

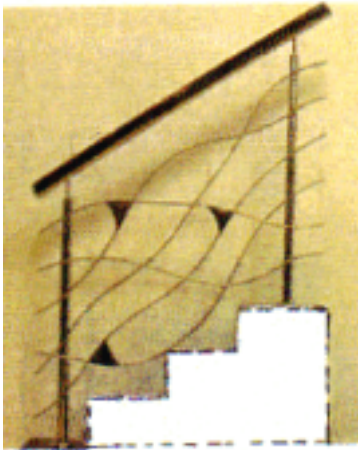

(21) f 2007 0172 - 1

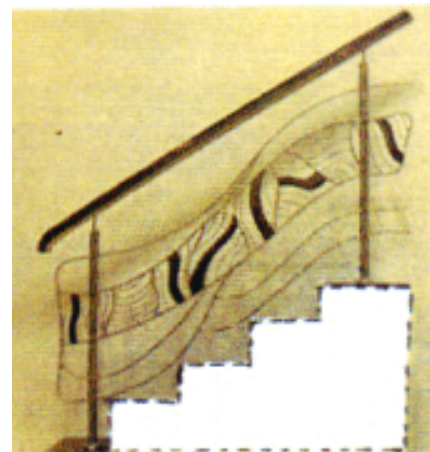

(21) f 2007 0172 - 4

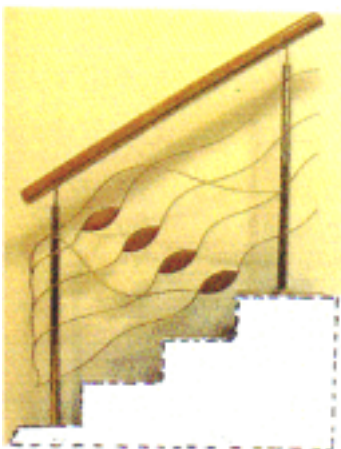

(21) f 2007 0172 - 2



(21) f 2007 0172 - 5



(21) f 2007 0172 - 6

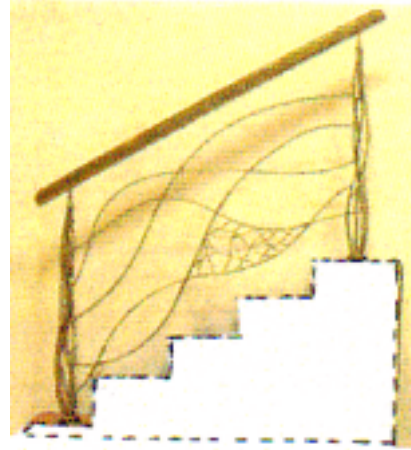

(21) f 2007 0172 - 7

**LISTA CERERILOR DE ÎNREGISTRARE  
A DESENELOR ȘI MODELELOR  
INDUSTRIALE PUBLICATE, ARANJATE**

- **ÎN ORDINEA CRESCĂTOARE  
A NUMERELOR DE ÎNREGISTRARE**
- **ÎN ORDINEA ALFABETICĂ  
A SOLICITANȚILOR**

**LISTA CERERILOR DE ÎNREGISTRARE A DESENELOR ȘI MODELELOR INDUSTRIALE  
PUBLICATE, ARANJATE ÎN ORDINEA CRESCĂTOARE  
A NUMERELOR DE ÎNREGISTRARE**

Numărul depozitului național	Clasa și subclasa	Data depozitului	Număr modele/desene	Pagina
<b>f 2007 0087</b>	02-04	01.02.2007	2/2	12
<b>f 2007 0088</b>	06-02, 03, 07	02.02.2007	4/4	14
<b>f 2007 0089</b>	25-02	02.02.2007	1/1	38
<b>f 2007 0090</b>	25-02	05.02.2007	15/15	38
<b>f 2007 0091</b>	01-01	05.02.2007	1/3	12
<b>f 2007 0094</b>	06-13	06.02.2007	1/1	14
<b>f 2007 0096</b>	10-06, 20-03	07.02.2007	12/12	16
<b>f 2007 0097</b>	23-04	07.02.2007	2/4	28
<b>f 2007 0101</b>	25-03	13.02.2007	2/3	42
<b>f 2007 0108</b>	19-08	20.02.2007	2/2	19
<b>f 2007 0109</b>	19-08	20.02.2007	2/2	19
<b>f 2007 0115</b>	03-03	22.02.2007	2/3	13
<b>f 2007 0152</b>	19-01	05.03.2007	1/5	18
<b>f 2007 0157</b>	19-08	07.03.2007	3/3	20
<b>f 2007 0160</b>	19-08	07.03.2007	6/6	20
<b>f 2007 0162</b>	19-08	07.03.2007	2/2	23
<b>f 2007 0163</b>	25-01	08.03.2007	55/55	28
<b>f 2007 0166</b>	19-08	09.03.2007	1/1	23
<b>f 2007 0167</b>	09-01	12.03.2007	1/1	15
<b>f 2007 0170</b>	25-02	12.03.2007	1/1	40
<b>f 2007 0172</b>	25-02	13.03.2007	7/7	41
<b>f 2007 0174</b>	19-08	14.03.2007	1/1	24
<b>f 2007 0175</b>	19-08	14.03.2007	1/1	24
<b>f 2007 0176</b>	19-08	15.03.2007	1/1	24
<b>f 2007 0182</b>	23-03	15.03.2007	8/8	26
<b>f 2007 0183</b>	26-05	15.03.2007	1/1	43
<b>f 2007 0188</b>	19-99	20.03.2007	1/2	25
<b>f 2007 0189</b>	19-99	20.03.2007	3/6	25
<b>f 2007 0199</b>	09-02	23.03.2007	3/3	15

Numărul depozitului național	Clasa și subclasa	Data depozitului	Număr modele/desene	Pagina
<b>f 2007 0207</b>	14-02	29.03.2007	1/1	18
<b>f 2007 0208</b>	25-01	27.12.2006	55/0	37
<b>f 2007 0209</b>	07-04	14.12.2006	1/0	15
<b>f 2007 0210</b>	18-99	05.09.2006	4/0	18
<b>f 2007 0211</b>	09-01	19.09.2006	1/0	15
<b>f 2007 0212</b>	09-01	11.09.2006	1/0	15
<b>f 2007 0213</b>	12-16	21.09.2006	14/0	18
<b>f 2007 0214</b>	09-01	21.09.2006	1/0	15
<b>f 2007 0215</b>	23-04	25.09.2006	1/0	28
<b>f 2007 0216</b>	21-01	08.09.2006	1/0	26
<b>f 2007 0217</b>	12-08	08.09.2006	1/0	18
<b>f 2007 0218</b>	12-16	08.09.2006	6/0	18
<b>f 2007 0219</b>	09-01	11.07.2006	1/0	15
<b>f 2007 0220</b>	12-16	15.07.2006	3/0	18
<b>f 2007 0221</b>	12-16	15.07.2005	2/0	18
<b>f 2007 0222</b>	12-08	22.08.2005	2/0	18
<b>f 2007 0223</b>	21-01	22.08.2005	2/0	26
<b>f 2007 0224</b>	23-01	17.08.2005	2/0	26
<b>f 2007 0225</b>	12-16	15.05.2005	4/0	18
<b>f 2007 0227</b>	25-02, 04	30.03.2007	2/2	42
<b>f 2007 0231</b>	12-14, 21-01	03.04.2007	1/1	18
<b>f 2007 0232</b>	21-01	03.04.2007	1/1	26
<b>f 2007 0237</b>	06-01	04.04.2007	1/1	13
<b>f 2007 0248</b>	06-01	12.04.2007	1/1	14
<b>f 2007 0263</b>	09-01	25.04.2007	1/1	15
<b>f 2007 0264</b>	19-08	25.04.2007	1/1	24
<b>f 2007 0265</b>	09-01	25.04.2007	1/1	15
<b>f 2007 0266</b>	19-08	25.04.2007	3/3	25

**LISTA CERERILOR DE ÎNREGISTRARE A DESENELOR ȘI MODELELOR  
INDUSTRIALE PUBLICATE, ARANJATE ÎN ORDINEA  
ALFABETICĂ A SOLICITANȚILOR**

Nume și adresă solicitant	Număr depozit	Clasa și subclasa	Pagina
<b>ADY COMIMPEX GROUP 2004 S.R.L.</b> , str. Liviu Rebreanu, nr. 6, bl. B1, sc. 4, Parter, ap. 135, sector 3, București, B 031784, 1938	f 2007 0090	25-02	38
<b>S.C. AMARAD S.A.</b> , str. Aurel Vlaicu, nr. 139-151, Arad, AR 310139, 1675	f 2007 0115	03-03	13
<b>S.C. ASAM S.A.</b> , str. Aurel Vlaicu, nr. 77, Iași, IS 700381, 3193	f 2007 0170	25-02	40
<b>S.C. BALKAN RO TRADE &amp; CONSTRUCTION S.R.L.</b> , b-dul Iuliu Maniu, nr. 333, sector 6, București, B 061101, 3166	f 2007 0163	25-01	28
<b>BANCA NAȚIONALĂ A ROMÂNIEI</b> , str. Lipscani, nr. 25, sector 3, București, B 030031, 2147	f 2007 0188	19-99	25
<b>BANCA NAȚIONALĂ A ROMÂNIEI</b> , str. Lipscani, nr. 25, sector 3, București, B 030031, 2147	f 2007 0189	19-99	25
<b>BULGARI S.P.A.</b> , Lungotevere Marzio, nr. 11, Roma, I 00186, 447	f 2007 0214	09-01	15
<b>S.C. BURAK TOYS INTERNATIONAL S.R.L.</b> , str. Tămaș, nr. 2, Buftea, IF 070000, 3204	f 2007 0231	12-14, 21-01	18
<b>S.C. BURAK TOYS INTERNATIONAL S.R.L.</b> , str. Tămaș, nr. 2, Buftea, IF 070000, 3204	f 2007 0248	06-01	14
<b>S.C. BURAK TOYS INTERNATIONAL S.R.L.</b> , str. Tămaș, nr. 2, Buftea, IF 070000, 3204	f 2007 0232	21-01	26
<b>DAIMLERCHRYSLER AG.</b> , Epplestrasse, nr. 225, Stuttgart, D 70567, 449	f 2007 0218	12-16	18
<b>DAIMLERCHRYSLER AG.</b> , Epplestrasse, nr. 225, Stuttgart, D 70567, 449	f 2007 0213	12-16	18
<b>ELITE INTERNATIONAL B.V.</b> , 162 Beech Avenue, Ps Schiphol-Rijk, 1119, 3332	f 2007 0108	19-08	19
<b>S.C. ELITE COM INTERNATIONAL S.R.L.</b> , str. Progresului, nr. 102-108, Spațiile 53, 54, sector 5, București, B 050695, 2940	f 2007 0175	19-08	24
<b>ELITE INTERNATIONAL B.V.</b> , 162 Beech Avenue, Ps Schiphol-Rijk, 1119, 3332	f 2007 0109	19-08	19
<b>S.C. EM LUCADI S.R.L.</b> , Incinta Combinatului Chimic Fără Număr, Vladimirescu, AR 317405, 3195	f 2007 0176	19-08	24
<b>S.C. EURONIC S.R.L.</b> , comuna Răcăciuni, BC 607480, 3170	f 2007 0166	19-08	23

Nume și adresă solicitant	Număr depozit	Clasa și subclasa	Pagina
<b>S.C. FARMEC S.A.</b> , str. Henri Barbusse, nr. 16, Cluj-Napoca, CJ 400616, 2426	f 2007 0264	19-08	24
<b>S.C. FARMEC S.A.</b> , str. Henri Barbusse, nr. 16, Cluj-Napoca, CJ 400616, 2426	f 2007 0266	19-08	25
<b>S.C. FARMEC S.A.</b> , str. Henri Barbusse, nr. 16, Cluj-Napoca, CJ 400616, 2426	f 2007 0265	09-01	15
<b>S.C. FARMEC S.A.</b> , str. Henri Barbusse, nr. 16, Cluj-Napoca, CJ 400616, 2426	f 2007 0263	09-01	15
<b>FERRARI S.P.A.</b> , via Emilia Est 1163, Modena, I-41100, 2361	f 2007 0222	12-08	18
<b>FERRARI S.P.A.</b> , via Emilia Est 1163, Modena, I-41100, 2361	f 2007 0223	21-01	26
<b>S.C. FRANDOS S.R.L.</b> , str. Morii, Sebiș, AR 315700, 3220	f 2007 0227	25-02, 04	42
<b>S.C. GAMMA PRESS CONSULTING S.R.L.</b> , str. Chilia Veche, nr. 7, bl. 710, sc. A, ap. 22, sector 6, București, B 061742, 3082 S.C. AUTOMEDIA SERVICE 77 S.R.L., str. Primăverii, nr. 7, Buzău, BZ 120127, 3083	f 2007 0101	25-03	42
<b>Grosu Bogdan</b> , str. Tineretului, bl. M/240 Cf, sc. A, et. 2, ap. 11, Giurgiu, GR 080279, 3156	f 2007 0157	19-08	20
<b>HANSA METALLWERKE AG.</b> , Sigmaringer, str. 107, Stuttgart, D-70567, 1610	f 2007 0224	23-01	26
<b>S.C. HEIDI CHOCOLATS SUISSE S.A.</b> , b-dul Biruinței, nr. 87, comuna Pantelimon, IF 077145, 1771	f 2007 0091	01-01	12
<b>HENKEL KOMMANDITGESELLSCHAFT AUF AKTIEN</b> , Henkelstrasse nr. 67, Dusseldorf, D 40589, 326	f 2007 0219	09-01	15
<b>Lazia Ion</b> , str. Aleea Socolui, nr. 3, bl. 3, sc. B, et. 2, ap. 11, Tulcea, TL 820189, 3164	f 2007 0160	19-08	20
<b>Lorintz Gabriella</b> , str. Mihai Eminescu, bl. E, sc. 1, et. 2, ap. 13, Sovata, MS 545500, 2935	f 2007 0094	06-13	14
<b>S.C. ROMAQUA GROUP S.A.</b> , str. Carpați, nr. 46, Borsec, HR 535300, 2178	f 2007 0209	07-04	15
<b>S.C. MATRICON INDUSTRIAL S.R.L.</b> , str. Pucheni, nr. 42, sector 5, București, B 051224, 3197	f 2007 0183	26-05	43
<b>S.C. MOBILA TREND DESIGN S.R.L.</b> , str. Spitalului, nr. 12, ap. 1, Agnita, SB 555100, 3235	f 2007 0237	06-01	13
<b>OPEN DATA S.R.L.</b> , via Cisogna 21, Anagni, I-03012, 3276	f 2007 0210	18-99	18
<b>S.C. PASAJ S.R.L.</b> , str. Bariera Vâlcii, nr. 255, Craiova, DJ 200716, 2844	f 2007 0088	06-02, 03, 07	14
<b>S.C. PASAJ S.R.L.</b> , str. Bariera Vâlcii, nr. 255, Craiova, DJ 200716, 2844	f 2007 0089	25-02	38



Nume și adresă solicitant	Număr depozit	Clasa și subclasa	Pagina
<b>PREDIERI METALLI S.R.L.</b> , via G.M. Ferraroni 7, Reggio Emilia, I-42100, 3275	f 2007 0208	25-01	37
<b>S.C. ROMAQUA GROUP S.A.</b> , str. Carpați, nr. 46, Borsec, HR 535300, 2178	f 2007 0167	09-01	15
<b>S.C. ROMSI TRADING S.R.L.</b> , piața Alba lulia, nr. 4, bl. 13, ap. 60, sector 3, București, B 031104, 3210	f 2007 0199	09-02	15
<b>SARA LEE HOUSEHOLD AND BODY CARE NEDERLAND B.V.</b> , Vleutensevaart 35, Ad Utrecht, NL-3532, 3298	f 2007 0215	23-04	28
<b>SARA LEE HOUSEHOLD AND BODY CARE NEDERLAND B.V.</b> , Vleutensevaart 35, Ad Utrecht, NL-3532, 3298	f 2007 0212	09-01	15
<b>SMART GMBH</b> , Leibnizstrasse nr. 2, Boebblingen, D 71032, 818	f 2007 0216	21-01	26
<b>SMART GMBH</b> , Leibnizstrasse, nr. 2, Boebblingen, D 71032, 818	f 2007 0225	12-16	18
<b>SMART GMBH</b> , Leibnizstrasse, nr. 2, Boebblingen, D 71032, 818	f 2007 0221	12-16	18
<b>SMART GMBH</b> , Leibnizstrasse, nr. 2, Boebblingen, D 71032, 818	f 2007 0220	12-16	18
<b>SMART GMBH</b> , Leibnizstrasse nr. 2, Boebblingen, D 71032, 818	f 2007 0217	12-08	18
<b>S.C. SOFT IDEEA S.R.L.</b> , str. Exercițiu, bl. A7, Birou nr. 2, Pitești, AG 110318, 3215	f 2007 0207	14-02	18
<b>Stancu Marian Laurențiu</b> , str. Radu Popescu, bl. 28, sc. B, ap. 58, et. 4, Târgoviște, DB 130131, 3068	f 2007 0096	10-06, 20-03	16
<b>Stoicescu Suzana Alice</b> , b-dul Magheru, nr. 18, sc. B, et. 4, ap. 78, sector 1, București, B 010333, 3141	f 2007 0152	19-01	18
<b>S.C. SUPERFABER INDUSTRY S.R.L.</b> , șoseaua Olteniței, nr. 46, bl. 7a, sc. 4, ap. 129, sector 4, București, B 041317, 2380	f 2007 0172	25-02	41
<b>Szilagyi Eva Tunde</b> , str. Harghita, nr. 4, ap. 25, Miercurea Ciuc, HR 530152, 3194	f 2007 0174	19-08	24
<b>S.C. TEHNO BIONIC S.R.L.</b> , str. Agriculturii, nr. 55, Buzău, BZ 120056, 3076	f 2007 0097	23-04	28
<b>S.C. TERAPLAST COM S.R.L.</b> , str. Victoriei, nr. 26, Baia Mare, MM 430142, 3196	f 2007 0182	23-03	26
<b>S.C. TYROL SERV S.R.L.</b> , comuna Păulești, satul Păuleștii Noi, nr. 115, Păuleștii Noi, PH 107403, 3165	f 2007 0162	19-08	23
<b>UNILEVER N.V.</b> , Weena, nr. 455, Rotterdam, NL 3130, 363	f 2007 0211	09-01	15
<b>YUANG DONG HUA IMPEX S.R.L.</b> , str. Vasile Lascăr, nr. 137, sector 2, București, B 020496, 3064	f 2007 0087	02-04	12

**LISTA DESENELOR ȘI MODELELOR INDUSTRIALE  
(DMI) ÎNREGISTRATE  
ÎN REGISTRUL NAȚIONAL AL  
DESENELOR ȘI MODELELOR INDUSTRIALE,  
CONFORM HOTĂRÂRII COMISIEI  
DE SPECIALITATE A O.S.I.M.**

- **DMI depuse pe cale națională**
- **DMI depuse pe cale internațională**

**LISTA DESENELOR ȘI MODELELOR INDUSTRIALE ÎNREGISTRATE ÎN REGISTRUL NAȚIONAL AL  
DESENELOR ȘI MODELELOR INDUSTRIALE,  
CONFORM HOTĂRĂRII COMISIEI DE SPECIALITATE A O.S.I.M.**

**Partea I - desene și modele industriale depuse pe cale națională**

Nr. din Registrul Național al Desenelor și Modelelor Industriale	Nr. din Registrul Național al cererilor depuse	Data depozitului	Titular	Publicat în BOPI - DMI nr./data
017103	f 2006 0570	14.06.2006	S.C. BAUVEST COMSERV S.R.L.	9/29.09.2006
017106	f 2006 0016	11.01.2006	YILDIZ HOLDING AS	5/30.05.2006
017107	f 2006 0124	20.02.2006	S.C. USA WOOD CHARCOAL COMPANY S.R.L.	7/28.07.2006
017108	f 2006 0129	20.02.2006	S.C. ARSLAN PRODIMPEX S.R.L.	6/30.06.2006
017109	f 2006 0307	30.03.2006	S.C. BOROMIR IND S.R.L.	7/28.07.2006
017110	f 2006 0308	30.03.2006	S.C. BOROMIR IND S.R.L.	7/28.07.2006
017111	f 2006 0449	15.05.2006	I.M. CHATEAU VERTELY S.R.L.	7/28.07.2006
017112	f 2006 0040	20.01.2006	S.C. ROMCARBON S.A.	5/30.05.2006
017124	f 2006 0209	09.03.2006	ISTRATE IOAN	5/30.05.2006
017125	f 2006 0095	06.02.2006	IOAN VLAD	5/30.05.2006
017126	f 2006 0454	16.05.2006	S.C. BACHAUS S.R.L.	9/29.09.2006
017127	f 2006 0456	16.05.2006	S.C. DOBRE & FIII S.R.L.	9/29.09.2006
017128	f 2006 0578	15.06.2006	S.C. CISEROM S.A.	9/29.09.2006
017129	f 2006 0569	14.06.2006	S.C. EURO DISTRIBUTION S.R.L.	9/29.09.2006
017130	f 2006 0430	05.05.2006	S.C. ANGORA ALFA AUSTRIA S.R.L.	9/29.09.2006
017131	f 2006 0321	07.04.2006	CORA S.A.S.	9/29.09.2006
017132	f 2006 0594	20.06.2006	S.C. ROMAQUA S.A.	9/29.09.2006

Nr. din Registrul Național al Desenelor și Modelelor Industriale	Nr. din Registrul Național al cererilor depuse	Data depozitului	Titular	Publicat în BOPI - DMI nr./data
017133	f 2006 0608	26.06.2006	S.C. MONEST COM S.R.L.	9/29.09.2006
017134	f 2006 0597	21.06.2006	SANTA S.A.	9/29.09.2006
017135	f 2006 0349	20.04.2006	RADU VASILE	9/29.09.2006
017136	f 2006 0613	28.06.2006	S.C. STENYON COM S.R.L.	9/29.09.2006
017137	f 2006 0593	20.06.2006	S.C. ROMAQUA GROUP S.A.	9/29.09.2006
017138	f 2006 0568	14.06.2006	S.C. MULTI PRODUCTION S.R.L.	9/29.09.2006
017139	f 2004 1210	26.11.2004	S.C. MELIBEA MARKET S.R.L.	2/28.02.2005
017141	f 2006 0139	23.02.2006	S.C. VULCAN S.A.	7/28.07.2006
017142	f 2006 0140	23.02.2006	S.C. VULCAN S.A.	7/28.07.2006
017143	f 2006 0215	10.03.2006	ARCELIK ANTONIM SIRKETI	6/30.06.2006
017144	f 2006 0242	22.03.2006	S.C. ROMPRIM S.A.	6/30.06.2006
017145	f 2006 0244	22.03.2006	S.C. SAMARDIN S.R.L.	6/30.06.2006
017146	f 2006 0245	23.03.2006	S.C. ASTRA VAGOANE CĂLĂTORI S.A.	6/30.06.2006
017147	f 2006 0246	23.03.2006	S.C. ASTRA VAGOANE CĂLĂTORI S.A.	6/30.06.2006
017148	f 2006 0247	26.01.2006	NICULAE NEJLOVEANU	6/30.06.2006
017149	f 2006 0253	29.03.2006	BĂDUNĂ EDINSON	6/30.06.2006
017150	f 2006 0255	29.03.2006	GM DAEWOO AUTO & TECHNOLOGY COMPANY	7/28.07.2006
017151	f 2006 0256	29.03.2006	GM DAEWOO AUTO & TECHNOLOGY COMPANY	7/28.07.2006
017152	f 2006 0257	29.03.2006	STORMFAGELN AB	7/28.07.2006
017161	f 2004 0230	02.03.2004	S.C. MALITA PRODCOM S.R.L.	8/31.08.2004

## Partea a II-a - desene și modele industriale depuse pe cale internațională

Nr. din Registrul Național al Desenelor și Modelelor Industriale	Nr. din Registrul Național al cererilor depuse	Data depozitului	Titular	Publicat în Buletinul de Desene și Modele Internaționale numărul/data
017104	f 2007 0070	14.07.2006	NATUZZI S.P.A.	12/31.01.2007
017105	f 2007 0071	13.07.2006	SIEMATIC MOBELWERKE GMBH & CO. KG	12/31.01.2007
017113	f 2006 1121	15.11.2006	DEUTSCHE EXTRAKT KAFFEE GMBH	11/29.12.2006
017114	f 2006 1122	25.10.2006	LOIRE PLASTIC INDUSTRIE	11/29.12.2006
017115	f 2006 1135	08.11.2006	E. HAWLE ARMATURENWERKE GMBH	11/29.12.2006
017116	f 2006 1139	08.06.2006	GOLD KIMYA URUNLERI URETIM VE PAZARLAMA ANONIM ŞİRKETİ	11/29.12.2006
017117	f 2006 1142	23.06.2006	USKOK	11/29.12.2006
017118	f 2006 1144	06.06.2006	HANS GROHE AG	11/29.12.2006
017119	f 2006 1145	02.06.2006	HENKEL KOMMANDITGESELLSCHAFT AUF AKTIEN	11/29.12.2006
017120	f 2006 1146	08.06.2006	HANS GROHE AG	11/29.12.2006
017121	f 2006 1148	13.06.2006	SOCIETE DES PRODUITS NESTLE S.A.	11/29.12.2006
017122	f 2006 1150	06.06.2006	HANS GROHE AG	11/29.12.2006
017123	f 2006 1151	19.06.2006	SARA LEE HOUSEHOLD AND BODY CARE NEDERLAND B.V.	11/29.12.2006
017140	f 2006 1149	12.06.2006	KONINKLIJKE PHILIPS ELECTRONICS N.V.	11/29.12.2006
017153	f 2006 1042	27.09.2006	DANIEL ROTH GERALD GENTA HAUTE HORLOGERIE S.A.	10/30.11.2006
017154	f 2006 1044	24.10.2006	SAINT - GOBAIN GLASS FRANCE	10/30.11.2006
017155	f 2006 1056	26.05.2006	TURLEN HOLDING S.A.	10/30.11.2006

Nr. din Registrul Național al Desenelor și Modelelor Industriale	Nr. din Registrul Național al cererilor depuse	Data depozitului	Titular	Publicat în Buletinul de Desene și Modele Internaționale numărul/data
017156	f 2006 1064	10.05.2006	THORN EUROPHANE (SOCIETE ANONYME)	10/30.11.2006
017157	f 2006 1067	24.02.2006	DAIMLERCHRYSLER AG	10/30.11.2006
017158	f 2006 1068	24.11.2005	DAIMLERCHRYSLER AG	10/30.11.2006
017159	f 2006 1069	30.11.2005	DAIMLERCHRYSLER AG	10/30.11.2006
017160	f 2006 1070	11.11.2005	DAIMLERCHRYSLER AG	10/30.11.2006
017162	f 2006 1128	07.11.2006	MASTRAD S.A.	11/29.12.2006
017163	f 2006 1125	07.11.2006	MASTRAD S.A.	11/29.12.2006
017164	f 2006 1126	07.11.2006	MASTRAD S.A.	11/29.12.2006
017165	f 2006 1127	07.11.2006	MASTRAD S.A.	11/29.12.2006
017166	f 2006 1138	20.06.2006	FERRERO S.P.A.	11/29.12.2006
017167	f 2006 1055	26.05.2006	LIDL STIFTUNG & CO. KG	10/30.11.2006
017168	f 2006 1124	05.10.2006	CHANEL	11/29.12.2006

**LISTA CERERILOR DE DESENE ȘI  
MODELE INDUSTRIALE RESPINSE  
CONFORM HOTĂRÂRII COMISIEI DE  
SPECIALITATE A O.S.I.M.**

**LISTA CERERILOR DE DESENE ȘI MODELE INDUSTRIALE RESPINSE  
CONFORM HOTĂRĂRII COMISIEI DE SPECIALITATE A O.S.I.M.**

Nr. din Registrul Național al cererilor depuse	Data depozitului	Titularul	Hotărârea
f 2006 0475	24.08.2006	S.C. RO-XIAN WANG DA INTERNATIONAL TRADE S.R.L.	Respins
f 2006 0331	10.04.2006	JUCAN FLORIANA	Respins
f 2005 0780	25.08.2005	BERT STAR S.R.L.	Respins
f 2006 0201	03.03.2006	NEGRO 2000 S.R.L.	Respins
f 2006 0131	21.02.2006	PUSTIU VLAD; PARGE ALEXANDRU	Respins



**| MENȚINERI ÎN VIGOARE**

## TABEL CERTIFICATE MENȚINERE ÎN VIGOARE - IUNIE 2007

Nr. certificat	Nr. depozit	Societate	Termen de valabilitate
010737	0755/17.05.2001	S.C. CORGAM S.R.L.	17.05.2006 17.05.2011
010922	0754/17.05.2001	S.C. CORGAM S.R.L.	17.05.2006 17.05.2011
011247	1208/11.09.2001	S.C. CORGAM S.R.L.	11.09.2006 11.09.2011
011811	1448/29.10.2001	S.C. ROMCARBON S.A.	29.10.2006 29.10.2011
012018	0124/05.02.2002	S.C. GEROM INTERNATIONAL S.A.	05.02.2007 05.02.2012
012025	1727/21.12.2001	S.C. INVENT S.R.L.	21.12.2006 21.12.2011
012091	0234/18.02.2002	S.C. MECANICA CEHLĂU S.A.	18.02.2007 18.02.2012
012346	0735/15.05.2002	S.C. GROCO S.R.L.	15.05.2007 15.05.2012
012598	0773/24.05.2002	S.C. CORGAM S.R.L.	24.05.2007 24.05.2012
012657	1074/19.07.2002	S.C. NEGRO 2000 S.R.L.	19.07.2007 19.07.2012
012699	0919/24.06.2002	S.C. FARMEC S.A.	24.06.2007 24.06.2012
012749	0920/24.06.2002	S.C. FARMEC S.A.	24.06.2007 24.06.2012
012790	0783/29.05.2002	S.C. SIRCOM IMPEX S.R.L.	29.05.2007 29.05.2012
012795	0936/27.06.2002	S.C. TOP SECURITY SERVICE S.R.L.	27.06.2007 27.06.2012
012809	0722/14.05.2002	RADULOVICI DOMNIȚA	14.05.2007 14.05.2012

Nr. certificat	Nr. depozit	Societate	Termen de valabilitate
012830	0961/05.07.2002	S.C. DORNA LACTATE S.A.	05.07.2007 05.07.2012
012831	0962/05.07.2002	S.C. DORNA LACTATE S.A.	05.07.2007 05.07.2012
012894	0803/06.06.2002	S.C. TRADING STRESS S.R.L.	06.06.2007 06.06.2012
012912	1071/18.07.2002	NEAGU CĂTĂLIN	18.07.2007 18.07.2012
012916	1230/29.08.2002	S.C. SAMUS MEX S.A.	29.08.2007 29.08.2012
012934	1077/29.07.2002	S.C. TRADING STRESS S.R.L.	29.07.2007 29.07.2012
012960	1075/29.07.2002	S.C. TRADING STRESS S.R.L.	29.07.2007 29.07.2012
012961	1076/29.07.2002	S.C. TRADING STRESS S.R.L.	29.07.2007 29.07.2012
012962	1078/29.07.2002	S.C. TRADING STRESS S.R.L.	29.07.2007 29.07.2012
013012	1053/15.07.2002	S.C. SIRCOM IMPEX S.R.L.	15.07.2007 15.07.2012
013217	0963/08.07.2002	S.C. LAZĂR GROUP PROD S.R.L.	08.07.2007 08.07.2012
014524	1183/10.10.2003	S.C. DIVA WAFERS S.R.L.	10.10.2005 10.10.2008

**LISTA CERTIFICATELOR DE ÎNREGISTRARE A  
DESENELOR ȘI MODELELOR INDUSTRIALE  
REÎNNOITE ȘI PERIOADA DE VALABILITATE**

TABEL CERTIFICATE REÎNNOITE - IUNIE 2007

Nr. certificat	Nr. depozit	Societate	Termen de valabilitate
001583 (2R)	3709/29.01.1996	S.C. ROMCARBON S.A.	29.01.2006 29.01.2011
001584 (2R)	3710/29.01.1996	S.C. ROMCARBON S.A.	29.01.2006 29.01.2011
001585 (2R)	3711/29.01.1996	S.C. ROMCARBON S.A.	29.01.2006 29.01.2011
001586 (2R)	3713/29.01.1996	S.C. ROMCARBON S.A.	29.01.2006 29.01.2011
001587 (2R)	3714/29.01.1996	S.C. ROMCARBON S.A.	29.01.2006 29.01.2011
001588 (2R)	3715/29.01.1996	S.C. ROMCARBON S.A.	29.01.2006 29.01.2011
001589 (2R)	3716/29.01.1996	S.C. ROMCARBON S.A.	29.01.2006 29.01.2011
001590 (2R)	3830/22.02.1996	S.C. ROMCARBON S.A.	22.02.2006 22.02.2011
001591 (2R)	3831/22.02.1996	S.C. ROMCARBON S.A.	22.02.2006 22.02.2011
004052 (2R)	3857/11.03.1996	S.C. ROMCARBON S.A.	11.03.2006 11.03.2011
004849 (2R)	4996/31.12.1996	S.C. MECANICA CEHLĂU S.A.	31.12.2006 31.12.2011
005401 (2R)	0541/06.05.1997	S.C. STIROM S.A.	06.05.2007 06.05.2012
004968 (2R)	3855/11.03.1996	S.C. ROMCARBON S.A.	11.03.2006 11.03.2011

**LISTA TITULARILOR DECĂZUȚI  
DIN DREPTURI**

## DECĂDERI

NR. DEPOZIT	SOCIETATEA
1995 3195	S.C. APOLLO S.R.L.
f 2001 0137	S.C YOUNGER KAROM PRODUCTION COMPANY S.R.L.
f 2001 1170	S.C. AEROSTAR S.A.
f 2001 1171	S.C. AEROSTAR S.A.
f 2002 0245	S.C ROLMIS S.R.L.
f 2002 1442	S.C. BEST CUTTING
f 2002 1443	S.C. BEST CUTTING
f 2005 0685	POPA NECULAI
f 2005 0717	S.C. STARK PLAST S.R.L.
f 2005 0839	S. C. MEDIA PRO DEVELOPMENT S.R.L.
f 2005 0848	S.C. STARK PLAST S.R.L.
f 2005 0866	MOȚ LILIANA
f 2005 0882	S.C. VICTORY MEDIA LTD S.R.L. ȘI TRAIAN VASVARI

**REVALIDĂRI ALE CERTIFICATELOR  
DE ÎNREGISTRARE**



## REVALIDĂRI ALE CERTIFICATELOR DE ÎNREGISTRARE

Nr. de desen și model industrial înregistrat	Nr. depozit	Data depozitului	Titular
10922	2001/0754	17.05.2001	S.C. VOLTAMAR R.A. S.R.L.
11247	2001/1208	11.09.2001	S.C. VOLTAMAR R.A. S.R.L.
10737	2001/0755	17.05.2001	S.C. VOLTAMAR R.A. S.R.L.
14524	2003/1183	10.10.2003	S.C. DIVA WAFERS S.R.L.
15941	2004/1295	20.03.2007	HERESCU MARIUS
15939	2004/1296	20.03.2007	HERESCU MARIUS
15942	2004/1299	20.03.2007	HERESCU MARIUS
15940	2004/1300	20.03.2007	HERESCU MARIUS

**ANULAREA CERTIFICATELOR DE  
ÎNREGISTRARE A DESENELOR ȘI  
MODELELOR INDUSTRIALE**

**ANULARE CERTIFICATE DE ÎNREGISTRARE  
DESENE SAU MODELE INDUSTRIALE**

Se anulează certificatul de înregistrare a modelului industrial nr. **010153**, titular **S.C. TEHNOMET S.A, Timișoara**, în baza Sentinței Civile nr. 249/25.03.2004 (**definitivă și irevocabilă**), pronunțată de Tribunalul București / Secția a V - a Civilă, în dosarul civil 6222/2002.

**MODIFICĂRI ÎN SITUAȚIA JURIDICĂ  
A TITULARILOR**

### MODIFICĂRI ÎN SITUAȚIA JURIDICĂ A TITULARILOR

1. Titularul certificatului de înregistrare nr. **014619, PLUS CONCEPT WERBEAGENTUR GmbH**, cu sediul în Germania, str. Hohe, nr. 100, 44139 Dortmund, **a cesionat parțial** drepturile ce decurg din acesta **societății ERNST B. GAUSMANN GmgH**, cu sediul în Germania, str. Blumenfeldstr. 109b, 44795 Bochum (dreptul aparține în comun celor două persoane juridice - cotitulari).
2. Titularul certificatului de înregistrare nr. **015441, COMPAGNIE GERVAIS DANONE**, și-a schimbat sediul **societății** din 126-130 rue Jules Guesde 92300 Levallois Perret, France, în **17 Boulevard Haussmann 17, 75009 Paris, France**.
3. Titularul certificatului de înregistrare nr. **012427, UM 411**, cu sediul în București, b-dul Timișoara, nr. 6-8, sector 6, și-a schimbat denumirea unității în **Baza Centrală de Reparații Mijloace Tehnice și Exploatare Auto**.
4. Titularul certificatului de înregistrare nr. **012427, Baza Centrală de Reparații Mijloace Tehnice și Exploatare Auto**, cu sediul în București, b-dul Timișoara, nr. 6-8, sector 6, și-a schimbat denumirea unității în **Baza Centrală pentru Asigurarea Tehnică a Misiunilor**.
5. Titularul certificatului de înregistrare nr. **012018, S.C. GEROM INTERNATIONAL OXIGAZ S.A.**, cu sediul în **Petroșani**, str. 1 Decembrie 1918, nr. 1, județul Hunedoara, și-a schimbat denumirea comercială în **S.C. GEROM INTERNATIONAL S.A.**
6. Titularul certificatului de înregistrare nr. **012693, S.C. YOUNGER KAROM PRODUCTION COMPANY S.R.L.**, și-a schimbat sediul societății din str. Ritmului, nr 14, bl. 432, sc. A, et.1, ap. 5, sector 2, în **str. Ziduri între Vii, nr. 24, sector 2, București**.
7. Titularul certificatului de înregistrare nr. **011979, S.C. COMP IT SYSTEM S.R.L.**, cu sediul în Brașov, b-dul Griviței, nr. 53, sc. B, ap. 29, județul Brașov, **a desemnat ca mandatar autorizat societatea S.C. NED PROTECT CONSULTING S.R.L.**, cu sediul în Brașov, **OP. 1, C.P. 298**.
8. Titularul certificatului de înregistrare nr. **012516, 012826, S.C. BRAU UNION ROMANIA S.A.**, cu sediul în str. Osiei, nr.18-34, sector 6, București și-a schimbat denumirea comercială în **HEINEKEN ROMANIA S.A.**
9. Titularul certificatelor de înregistrare nr. **012516, 012826, HEINEKEN ROMANIA S.A.**, cu sediul în str. Osiei, nr. 18-34, sector 6, București, **a desemnat ca mandatar autorizat societatea S.C. NESTOR NESTOR DICULESCU KINGTON PETERSEN**, cu sediul în șoseaua București - Ploiești, nr. 1A, Bucharest Business Park, corp A, et. 4, camerele 9 și 10.

10. Ca urmare a fuziunii prin absorție a **S.C. EXCELENT S.A.**, cu sediul în București, șoseaua Viilor, nr. 20, sector 5, cu **S.C. KANDIA S.A.**, cu sediul în Timișoara, str. Iancu Văcărescu, nr. 1-5, județul Timiș, titularului certificatelor de înregistrare nr. **012697, 013031, S.C. EXCELENT S.A.**, București, **și-a schimbat denumirea comercială în S.C. KANDIA - EXCELENT S.A.**, cu sediul în **București, șoseaua Viilor, nr. 20, sector 5.**
11. Titularul certificatului de înregistrare nr. **015708, S.C. MIRNA 2001 S.R.L.**, cu sediul în București, str. Berveni, nr. 27, sector 1, **a cesionat drepturile ce decurg din acesta societății S.C. MAMER INTERNAȚIONAL S.R.L.**, cu sediul în București, Calea Călărași, nr. 173, bl. 42, sc. 1, parter, ap. 2, sector 3.
12. Titularul certificatului de înregistrare nr. **012822, COOPERATIVA MEȘTEȘUGĂREASCĂ COLIN DAILY OC**, cu sediul în București, Calea Șerban Vodă, nr. 22-24, sector 4, **și-a schimbat denumirea comercială în SOCIETATEA COOPERATIVĂ MEȘTEȘUGĂREASCĂ COLIN DAILY.**
13. Titularul certificatelor de înregistrare nr. **015588, 015979, 016578, S.C. GLOBAL CORPORATION S.R.L.**, cu sediul în București, b-dul Dimitrie Pompei, nr. 3-5, bl. J, sector 2, **a cesionat drepturile ce decurg din acestea societății S.C. DOLY CORP S.R.L.**, cu sediul în București, șoseaua Fundeni, nr. 231, bl. 114 B, sc. A, et. 7, ap. 31, sector 2.
14. Titularul certificatului de înregistrare nr. **012747, EUREX S.R.L.**, și-a schimbat sediul societății din Brașov, str. Castelului, nr. 39, județul Brașov, în **Brașov, str. Lunga, nr. 270, județul Brașov.**
15. Solicitantul cererii de înregistrare nr. **f 2005 0529, ISTRATE IOAN**, cu sediul în Sebeș, str. Răstoaca, nr. 7, județul Alba Iulia, **a desemnat, ca mandatar autorizat, societatea CABINET IND. DOINA MARIANA GREAVU**, cu sediul în Sibiu, str. C. Noica, bl. 2, ap. 21, județul Sibiu.
16. Solicitantul cererii de înregistrare nr. **f 2006 0209, ISTRATE IOAN**, cu sediul în Sebeș, str. Răstoaca, nr. 7, județul Alba Iulia, **a desemnat, ca mandatar autorizat, societatea CABINET IND. DOINA MARIANA GREAVU**, cu sediul în Sibiu, str. C. Noica, bl. 2, ap. 21, județul Sibiu.
17. Solicitantul cererii de înregistrare nr. **f 2006 0747, S.C. MOBIMAT S.R.L.**, cu sediul în București, **b-dul Nicolae Bălcescu, nr. 35 A, sector 1, a desemnat, ca mandatar autorizat, societatea S.C. SOLO INVENT S.R.L.**, cu sediul în București, Calea 13 Septembrie, nr. 104, bl. 48, ap. 8, sector 5.
18. Solicitantul cererii de înregistrare nr. **f 2006 0748, S.C. MOBIMAT S.R.L.**, cu sediul în București, **b-dul Nicolae Bălcescu, nr. 35 A, sector 1, a desemnat, ca mandatar autorizat, societatea S.C. SOLO INVENT S.R.L.**, cu sediul în București, Calea 13 Septembrie, nr. 104, bl. 48, ap. 8, sector 5.
19. Solicitantul cererii de înregistrare nr. **f 2006 0749, S.C. MOBIMAT S.R.L.**, cu sediul în București, **b-dul Nicolae Bălcescu, nr. 35A, sector 1, a desemnat, ca mandatar autorizat, societatea S.C. SOLO INVENT S.R.L.**, cu sediul în București, Calea 13 Septembrie, nr. 104, bl. 48, ap. 8, sector 5.

| ERATE

## TABEL ERATE

Număr depozit național reglementar / certificat de înregistrare	Localizarea erorii în BOPI nr.	Text inițial	Text corect
f 2004 1298	5/2005 pag. 30	(22) 17.01.2005	(22) 27.01.2005
f 1997 0511 f 1997 0512	4/2006 pag.103	<i>Titularul certificatelor de înregistrare nr. 005398, 006853, S.C. ROMCARBON S.A., cu sediul în Buzău, str. Transilvaniei, 132, județul Buzău, a cesionat drepturile ce decurg din acestea societății S.C. LIVINGJUMBO INDUSTRY S.R.L., cu sediul în Buzău, Aleea Industriilor, nr. 17</i>	<i>Titularul certificatelor de înregistrare nr. 005398, 006853, S.C. ROMCARBON S.A., cu sediul în Buzău, str. Transilvaniei, 132, județul Buzău, a acordat licență neexclusivă, pentru perioada 16.03.2006 - 16.03.2011, societății S.C. LIVINGJUMBO INDUSTRY S.R.L., cu sediul în Buzău, Aleea Industriilor, nr. 17</i>



## **DIVERSE**

- **LISTA CONSILIERILOR ÎN PROPRIETATE INDUSTRIALĂ ȘI A MANDATARILOR AUTORIZAȚI**
- **CENTRE REGIONALE PENTRU PROMOVAREA PROPRIETĂȚII INDUSTRIALE ÎN ROMÂNIA**
- **ANUNȚURI OFICIALE**
- **MATERIALE INFORMATIVE DIN DOMENIUL PROPRIETĂȚII INDUSTRIALE**

**ROMÂNIA**  
**OFICIUL DE STAT PENTRU INVENȚII ȘI MĂRCI**

**ORDIN nr. 157**  
**24 iulie 1997**

Directorul general al Oficiului de Stat pentru Invenții și Mărci,

Având în vedere prevederile art.14, alin.3 din Legea 64/1991, privind brevetele de invenție și regula 2,5 din H.G. 152/92, referitoare la profesia de consilier în proprietate industrială,

**ORDIN:**

Art. 1. Persoanele ale căror nume figurează în lista anexă la prezentul Ordin, precum și firmele specializate în proprietate industrială se înscriu în **REGISTRUL NAȚIONAL AL CONSILIERILOR ÎN PROPRIETATE INDUSTRIALĂ**, cu menționarea specializării.

Art. 2. Prezentul ordin se va publica în Buletinul Oficial de Proprietate Industrială.

DIRECTOR GENERAL,

**AGENȚIILE SPECIALIZATE ÎN PROPRIETATE INDUSTRIALĂ**  
Pentru luna iulie 2007

Data înființării	Nr. registru agenții	Denumirea completă a cabinetului/agenției Adresa Consilieri cu drept de practică	Domenii	Statut juridic
27.03.1991	001	<b>INVENTA – AGENȚIE DE PROPRIETATE INTELECTUALĂ S.R.L.</b>  București, Bdul Corneliu Coposu nr. 7, bl. 104, sc. 2, ap.31, sect.3, cod 030602, Tel: 021/3200285, Fax: 021/3228325, e-mail: inventa@rnc.ro, inventa@mark-patent.ro, turcanu@inventa.ro, GSM: 0744 324510, 0744 339649 Ing. Țuluca Doina, Prof. univ. dr. ing. Țurcanu Constantin, Farm. Rădulescu Mioara, Dr. ing. Lorentz Alexandru, Ing. Velțan Loredana, Av. Soare Liliana, Ing. Secăreanu Doina, Arh.ing. Țurcanu Costin Radu	Brevete Mărci Desene Topografii	SRL
29.05.1991	002	<b>CABINET ENPORA S.R.L.</b>  București, str. George Calinescu nr.52A, ap.1, 011694, Tel: 021 2300990; 031 1001634, Fax: 021 2302311; 031 1007927, pop@patents.ro Ing. Pop Virginia Daisy, Ing. Pop Călin Radu, Ing.Constantin Adrian, Ing. Popescu Bianu Anca, Ing.Velicu Anca	Brevete Mărci Desene Topografii	SRL
23.07.1991	003	<b>PATENTMARK S.R.L.</b>  București str. Dr. N. Turnescu nr. 2,ap.2, sector 5, cod 050467Tel: 021/3121669, Fax: 021/2233963, stema@pcnet.ro Mohonea Liliana, Mohonea Cristian, Borlan T. Radu, Marinescu Ruxandra	Brevete Mărci Desene Topografii	SRL
18.12.1991	004	<b>RODALL AGENȚIE DE PROPRIETATE INDUSTRIALĂ S.R.L.</b>  București, Str. Polonă nr. 115, bl. 15, sc. A, ap. 19 sector 1, cod 010497, Tel: 021/2108342, GSM: 0722 652111, Fax:021/2105794, rodall@b.astral.ro Jur. Bălan Gheorghită, Bălan Valeria, Pițu Dalila	Brevete Mărci Desene Topografii	SRL
25.08.1992	005	<b>INTELECT S.R.L.</b>  Oradea, B-dul Dacia nr. 48 Bl. D10, Ap.3, Tel: 0259/453847, Fax:0259/268094, OP 9-CP 128, cod 410346,e-mail: info@intelect.ro, GSM: 0745 040831 Buzlea Elisabeta, Buzlea Mircea Valentin, Buzlea Narcisa Floricica, Petrache Octavian	Brevete Mărci Desene Topografii	SRL
08.09.1992	006	<b>A.G.V. - AGENȚIE DE PROPRIETATE INDUSTRIALĂ S.R.L.</b>  București, B-dul Magheru, nr. 9, sc. 2, etaj 9, ap. 89, Sector 1, PO BOX 22-246, Tel/Fax: 021/3153684, agv-office@xnet.ro Ing. Voicu Alexandra	Brevete Mărci Desene Topografii	SRL

04.12.1992	008	<b>CONSTANTIN GHIȚĂ OFFICE SRL</b> Timișoara, str. Take Ionescu nr. 24-28 sc. B ap. 2 judetul Timiș, cod 300042, Tel/Fax: 0256/435976, GSM: 0744 162462, e-mail: ghiță@mail.dnttm.ro, cleliapop@mail.dnttm.ro Ing. Ghiță Constantin, Pop Motogna Clelia	Brevete Mărci Desene	SRL
05.01.1993	009	<b>CABINET DE PROPRIETATE INDUSTRIALĂ S.I.</b> Timișoara, Str. Moise Dobosan nr.110, cod poștal 300600, GSM: 0722 984909, Tel/Fax: 0256/475105, e-mail: ioan_sovar@yahoo.com Șovar Ioan	Brevete Mărci Desene	SRL
13.05.1993	010	<b>ROMINVENT S.A</b> București, Str. Ermil Pangratti nr. 35, et.1, sect.1, cod 011882, Tel: 021/2312515, 2312541, Fax: 021/2312550, 2312454, e-mail: office@rominvent.ro Ing. Enescu Lucian, Chim. Larion Sonia, Fil. Rodica Bucătaru, Jur. Mocanu Ion, Fiz. Nicolaescu Daniella, Ing. Corina Duțulescu, Ec. Ghenu Mihaela, Ing. Teodorescu Mihaela, Ing. Rădulescu Melania, Ing. Cosmina Fierăscu, Ing. Ploscă Daniel, Ing. Spătaru Daniela, Ing. Alexandra Hașiu, Dr. Ing. Cristina Popa, Ec. Joitoiu Andreea Simona, Ing. Năstase Cristian, Bio. Enescu Miruna, Dr. Florea Ileana Maria, Dumitrescu Artemis Sorina, Pavel Sorin Eduard, Markusev Denisa Mary, Olteanu Camelia, Siteavu Iulia Adriana, Dragulin Ioana	Brevete Mărci Desene Topografii	SA
17.07.1993	011	<b>CABINET INDIVIDUAL "INDEPENDENT PROPINI AGENT"</b> București, sector 5, Str. Fabrica de chibrituri nr. 42, cod 050183, Tel/Fax: 021/3352938, GSM: 0722 610635 Nicolae Ioan	Brevete Mărci Desene Topografii	CI
03.01.1994	012	<b>AGENTIE DE PROPR. INDUSTRIALA COSTIN SNC</b> Baia Mare, Str. Șoimului nr. 5, cod 430155 Tel/Fax: 0262/276426, GSM: 0744 966079 Costin Nicolae	Brevete Mărci Desene	SNC
13.03.1995	014	<b>PERSOANĂ FIZICĂ INDEPENDENTĂ TĂTARU DOINA</b> Piatra Neamț, Str. Apele Minerale nr. 4. cod 610121 Tel: 0233/223602, e-mail: doina_tataru@msn.com Tătaru Doina	Brevete Mărci Desene	PF

30.03.1995	015	<b>CABINET M. OPROIU - CONSILIERE ÎN PROPRIETATE INTELECTUALĂ SRL</b>  București, Str. Popa Savu, nr. 42, parter, sector 1, cod 011434, Tel: 021/2602833; 021/ 2602834, Fax: 021/2602836; 021/2602835, P.O.Box 2-229, e-mail: office@oproiu.ro Fiz. Oproiu Margareta, MBA arh.Vasilescu Raluca, jur. Sturza Ioana, , ing.chim.Marin Elena, ing.Ene Silvia, ec. MBA Pătrascu Georgiana, ing.chim.Petrea Dana Maria, filolog Oana Țambrea, ing.chim.Filippi Valentina	Brevete Mărci Desene Topografii	SRL
21.05.1996	017	<b>AGENȚIA DE PROPRIETATE INDUSTRIALĂ "LABIRINT"</b>  Arad, Str. Coriolan Petreanu nr. 28, cod 310151 Tel/Fax: 0257/255842, GSM: 0722 458129, e-mail: labirint@arad.ro Ing. Ivanca Maria	Brevete Mărci Desene	CI
14.11.1996	018	<b>INTEGRATOR Consulting SRL</b>  Cluj Napoca, str. Dunării nr. 25 bl.C1 ap.5, , jud. Cluj, cod 400593 Tel/Fax: 0264/442817, GSM: 0745235585, e-mail: dorin.isoc@aut.utcluj.ro Isoc Dorin	Brevete Mărci Desene	SRL
1997	019	<b>LOYAL PARTNERS -AGENȚIE DE PROPRIETATE INTELECTUALĂ</b>  Galati, Str. Portului nr.23, Parcul De Soft, cam.307, cod 800025, Tel/Fax: 0236/464847, tel/fax: 0236/407032, GSM: 0722 744241, office@loyalpartners.ro www.loyalpartners.ro ing.jr. Pușcașu Dan	Brevete Mărci Desene Topografii	SRL
01.07.1997	020	<b>AGENȚIE DE PROPRIETATE INTELECTUALĂ ȘI TRANSFER DE TEHNOLOGIE -AGPITT-SRL</b>  București, B-dul Libertății nr. 12, bl.113, sc.2, ap.28, sector 4; cod 040129, CP 42-106, Tel: 3177693;;Fax: 021/3177584, GSM: 0744293552; 0724539752, e-mail: faighenov@xnet.ro; office@agpitt.ro Faighenov Marioara	Brevete Mărci Desene	SRL
10.07.1997	016	<b>MILENIUL 3 – AGENȚIE DE PROPRIETATE INDUSTRIALĂ SRL</b>  Pașcani, Str. Moldovei nr. 10, bl. Crinul, sc. A, ap. 28, jud Iași, cod 705200, Tel/Fax: 0232/719190; GSM: 0740 820582 Ing.Burțiță Ioan	Brevete Mărci Desene	SRL
03.10.1997	021	<b>LAZĂR ELENA CABINET DE PROPRIETATE INDUSTRIALĂ</b>  Buzău, Str.Unirii, Bl.16C,Et.3, Ap. 12, cod 120013, OP 1, CP 52, Tel./Fax:_0238 724262 GSM: 0723 328633, cpielena@recomplast.com Lazăr Elena	Brevete Mărci Desene Topografii	CI

29.10.1997	022	<b>PERSOANĂ FIZICĂ INDEPENDENTĂ BARBU GHEORGHE MIRCEA</b>  București, Șos Iancului nr.21, bl. 106A,sc.B, ap.73, sect.2, Tel/Fax : 021/6536608, 0724.834.010 e-mail : bmircea@mailbox.ro Barbu Gheorghe Mircea	Brevete Mărci Desene	CI
02.12.1997	023	<b>“ HARCOV” A.P.I. S.R.L.</b>  Sfântu Gheorghe, jud. Covasna, Str. Nicolae Iorga nr. 61, bl. 10E, sc. B, ap. 9, cod 520089, Tel: 0267/352267, GSM : 0744435291, stanciu@planet.ro, propind@mail.asimcov.ro Stanciu Adelina	Brevete Mărci Desene	SRL
18.12.1997	024	<b>AGENȚIE DE PROPRIETATE INDUSTRIALĂ ȘI TRANSFER TEHNOLOGIC « STOIAN IOAN »</b>  Roman, Bd. Republicii, bl. 46, sc. C, ap. 35, cod 611127, jud. Neamț, Tel/Fax : 0233/741268, GSM : 0745 643738, istoian@engineer.com Stoian Ioan	Brevete Mărci Desene	CI
30.01.1998	025	<b>INCOR – CORPADE ALEXANDRU</b>  Brașov, Str. C-tin Vodă Brâncoveanu nr. 54, et.1, ap. 4, cod 500132, Tel : 0268/513577 Corpade Alexandru	Brevete Mărci Desene Topografii	PF
1998	007	<b>ROMPROSPER SERVIMPEX SRL</b> <b>Agentie de proprietate intelectuala «PIVA®»</b>  București, Șos. Mihai Bravu nr. 294, bl.6,sc.B, ap. 63, sector 3, cod 030319, Tel/Fax: 021/3222857, 021/3207419, fax: 326.20.20 Mobil:0744654128;0744536405, 0724880514 e-mail: office@piva.ro; raluca_pioaru@yahoo.com lector univ.dr. Pioaru Mihalache Raluca Andreea	Mărci Desene Brevete	SRL
1998	048	<b>PETRU COSTINESCU-DICOSTI</b>  București, Str. Viorele nr. 30, bl. 20 A, ap. 23, sector 4,cod 040428, OP 44 – CP5 , Tel: 021/3303162, e-mail: dicosti@rdslink.ro Petru Costinescu	Brevete Mărci Desene	CI
27.04.1998	026	<b>PIDES-CABINET DE PROPRIETATE INDUSTRIALĂ</b>  București, Str. Valea Buzăului, nr. 10, bl. G30, ap. 36, sector 3, cod 032334, Tel : 3455351 GSM : 0723 708632, e-mail: pides2004@yahoo.com ing. Șova Dan Eugen	Brevete Mărci Desene Topografii	CI
23.02.1999	027	<b>SZENTE SÁNDOR</b>  Odorheiu Secuiesc, str. Victoriei, nr. 41,bl.U6, et.1, ap.4, jud. Harghita,cod poștal 535600, Tel : 0266/219143, e-mail : prooffice@szente.ro Szente Sándor	Brevete Mărci Desene	CI

21.07.1999	028	<b>NOWAPATENT SRL</b> Medias, str. Lotru, nr.4, bl.92, ap.1 Tel : 0269/841373 ; 0264/833273, Fax : 0269/833273 e-mail : nowapatent@birotec.ro office@nowapatent.ro Danciu Ioan	Brevete Mărci Desene	SRL
30.08.1999	029	<b>CABINET DE PROPRIETATE INDUSTRIALĂ "BIONPI"</b> București, 010577, Calea Dorobanților 126-130 Bl. 8, et. 9 Ap. 50 sector 1, cod 010577, Tel/Fax: 021/2316549, 031/8054616 GSM: 0723 187944, 0746184697 e-mail: bionpi@rdsmail.ro, bionpi@hotmail.com Ing. Ion Rodica Cocuta	Brevete Mărci Desene	CI
12.11.1999	030	<b>AGENȚIE DE CONSULTANȚĂ ÎN PROPRIETATE INTELECTUALĂ ȘI TRANSFER DE TEHNOLOGIE « SPRÎNCEANU NICOLAE »</b> Drobeta Turnu Severin, Str. Gheorghe Ionescu Sisești nr. 96, bl.E2, sc.1, et. 3, ap.8, cod 220212, Tel/Fax : 0252/311690, Mobil :0721796318 e-mail: nicolaesprinceanu@yahoo.com Nicolae Sprînceanu	Brevete Mărci Desene	CI
21.01.2000	031	<b>CABINET INDIVIDUAL IVĂNESCU GABRIEL DAN</b> Brașov, Str. Al. I. Cuza nr. 58 ap. 7, cod 500085, Tel/fax:0268/471650, GSM:0722248415, e-mail: d.ivanescu@xnet.ro Ivănescu Gabriel Dan	Brevete Mărci Desene	CI
15.02.2000	032	<b>CABINET INDIVIDUAL ANGHEL LUMINIȚA DOINA</b> București, Str. Gherghitei Nr.1, Bl.94B, Sc. B, Ap.76, Sector 2, Tel/Fax :021/2407985,GSM : 0723301706 e-mail : anghel.doina@rdslink.ro Ing.Av.Anghel Luminita Doina	Brevete Mărci Desene	CI
24.08.2000	033	<b>APOSTOL SALOMIA P.F.A.</b> Galați, Str. Reg. 11 Siret nr. 15, bl. E4, Et.3, ap. 54, cod 800333,Tel/Fax : 0236/436437, 0766765027, saly_apostol@yahoo.com Ing.Apostol Salomia	Brevete Mărci Desene	CI
07.09.2000	034	<b>AGENȚIA DE PROPRIETATE INDUSTRIALĂ - APIA SRL</b> București, Str. Romancierilor nr. 5, bl.C14, sc.B, ap.41, sector 6, cod 061791, OP23-CP11, Tel/Fax: 021/7783100, GSM: 0745 031557, e-mail: office@mark-apia.ro, www.mark-apia.ro Visalom Theodor, Visalom Monica	Mărci Desene	SRL

17.10.2000	035	<b>PERSOANĂ FIZICĂ INDEPENDENTĂ BERCEANU MARIA AURELIA</b>  București, Str. Cogîlnic 25, sector 3, Tel: 021/3264568 GSM:0744954085, berceanu_maria_aurelia@yahoo.com Berceanu Maria Aurelia	Brevete Mărci	PF
20.10.2000	036	<b>CABINET PROPRIETATE INDUSTRIALĂ POPESCU ANGELA</b>  București, str. Complexului nr.10, bl.40, ap.14, Tel :021/3243756 GSM : 0723051279, Tel : 0318.04.68.81, angela_intelect@yahoo.com Popescu Angela	Brevete Mărci Desene	CI
25.10.2000	037	<b>PERSOANĂ FIZICĂ INDEPENDENTĂ MATEI ELENA</b>  Bacău, Str. Alecu Russo, bl. 33, Et.6,sc. C, ap.26, cod 600133, Tel: 0234/160424 Matei Elena	Mărci	CI
20.11.2000	038	<b>CABINET INDIVIDUAL' ION FLOREA'</b>  București, 010577, Calea Dorobanților 126-130, bl.8,et.9,ap.50, sector 1, cod 010577, Tel/Fax: 021/2316549,GSM: 0724313260, e-mail: iflorea@rdsmail.ro, florea_ion@plic.ro Ing.Ion Florea	Mărci	CI
28.11.2000	039	<b>CABINET IN DIVIDUAL GREAVU DOINA MARIANA</b>  Sibiu, str. Constantin Noica, bl. 2, ap.21, cod 550169 Tel:0269/218500,Fax:0269/212170, Mobil:0766489179 Ing. Greavu Doina Mariana	Brevete Mărci Desene	CI
11.12.2000	040	<b>INTEL PROTECT SRL</b>  Brașov, B-dul M. Kogălniceanu, nr. 20, bl. 1k, sc. C-D, cod 500173, Tel: 068/413117, Fax: 0268/477333, GSM: 0744 355100 e-mail: intelprotect@ccibv.ro Axente Elena	Mărci Desene	SRL
08.01.2001	041	<b>CABINET "CECIU GABRIELA" CONSULTANȚĂ ÎN DOMENIUL PROPRIETĂȚII INTELLECTUALE</b>  Timișoara, Str. Narciselor, nr. 6, sc. A, ap. 110, jud. Timis, cod postal 300024, Tel/Fax.: 0256/494846; GSM: 0745 388039, e-mail: gabrielaceciu@hotmail.com Ing.Ceciu Gabriela	Brevete Mărci Desene	CI
10.01.2001	042	<b>VLAD CONSTANTIN</b>  Constanta, Bd. 1 decembrie 1918 nr. 5, bl. F16, ap.34, cod 900711, Tel/Fax: 0241/625643, GSM: 0722 370300, e-mail: vlad@gmb.ro Vlad Constantin	Brevete Mărci Desene	CI



07.02.2001	043	<b>PERSOANĂ FIZICĂ INDEPENDENTĂ FÎNTÎNĂ RAUL – SORIN</b>  Braşov, Str. Griviței nr. 69, bl. 29, sc. D, ap.32, cod 500198, Tel: 0368/802210, Fax: 0268/427713, mobil: 0721379887, 0745361270 e-mail: raul_fantana@yahoo.com Fîntînă Raul Sorin	Brevete Mărci Desene	PF
05.03.2001	045	<b>BIROU DE PROPRIETATE INDUSTRIALA BROJBOIU DUMITRU ADRIAN FLORINEL</b>  Pitești, Bd. Republicii, bl.212,sc. D, ap.16, jud.Argeș, cod 110177, Tel/Fax.: 0348/412529, GSM: 0745 143095,adrian brojboiu@yahoo.com Brojboiu Dumitru Adrian Florinel	Brevete Mărci Desene	CI
12.04.2001	047	<b>INTELLECTUAL PROPERTY OFFICE SRL</b>  București, Str. Alexandru Moruzzi nr. 6, bl. B6, sc. 2, ap.62, sector 3, cod 031155, Tel/Fax.: 021/3262388, GSM: 0745 094241, e-mail: ipo@b.astral.ro Ciuda Berivoe Anca	Brevete Mărci Desene	SRL
07.05.2001	049	<b>ANDRA MUSATESCU CABINET DE PROPRIETATE INDUSTRIALA</b>  București, Str. Drumul Taberei nr. 71, bl.TD42, sc.1, et.4, ap.28, sector 6, cod 061366, GSM: 0722 879810, e-mail: amusatescu@dnt.ro Muşatescu Andra Oana	Brevete Mărci Desene Topografii	CI
2001	050	<b>CABINET ACSINTE PAULA-ADRIANA</b>  București, str. Maior Coravu Ion, nr.1-7, bl. C4, ap.85, Tel/fax: 021/2507396, GSM: 0723317631 paula@legalservices.ro Av. Acsinte Paula Adriana	Mărci	PF
2001	051	<b>PERSOANĂ FIZICĂ INDEPENDENTĂ POPESCU RADU-ROMEO</b>  București, Bd. Corneliu Coposu nr.3, bl. 101, sc. 3, et.4, ap. 50, sector 3, cod 030601, GSM: 0721753049, romeoradu.popescu@rdslink.ro Popescu Radu Romeo	Brevete Mărci Desene	PF
31.05.2001	071	<b>CONS INTEL BMA CABINET CONSULTANȚĂ</b>  Cart. Dorobanti, nr.2, bl. D2, at.1, ap.5,120087, C.P.8- O.P. 1 Buzau, Fax : 0238/719619, GSM: 0745086588, email: marius_bozio@yahoo.com Marius Bozioreanu	Brevete Mărci Desene Topografii	CI
12.09.2001	053	<b>CABINET MIHAI LUCIAN Miculiți &amp; Asociații SCPA (LINKLATERS)</b>  București, Str. Nicolae Iorga, nr. 8, sector 1, cod 010434Tel : 021/3071500, Fax : 021/3071555 e-mail: lucian.mihai@linklaters.com, Av. Mihai Lucian	Brevete Mărci Desene	PF

21.11.2001	055	<b>ROVALCONS SRL</b> <b>AGENȚIE DE PROPRIETATE INTELECTUALĂ</b> Câmpina, Str. Orizontului, nr.1, bl. R10, et.7, ap.27, Jud. Prahova, cod 105600,Tel/Fax : 0244/ 371390; GSM :0722 540580, e-mail: rovalcons@xnet.ro Ioacăra Valentin	Brevete Mărci Desene	S.R.L.
2001	056	<b>SOLO INVENT S.R.L.</b> București, Calea 13 Septembrie, nr. 104, bl. 48, ap. 8, sect. 5, cod 050727,Tel/Fax: 021/4511497, GSM: 0744 313 229, solo_invent@yahoo.com	Brevete Mărci Desene	S.R.L.
2001	057	<b>CABINET N. D. GAVRIL S.R.L.</b> București, Str. Ștefan Negulescu nr. 6A, sector 1, Tel./fax : 021/2302882, GSM :0722983520, 0723 383 758, e-mail : gavrilin@yahoo.com cabinetgavril@yahoo.com, Gavril Niculina	Brevete Mărci Desene	S.R.L.
24.04.2002	087	<b>IACOBINI&amp;CO, CONSILIERI IN DREPTUL DE</b> <b>PROPRIETATE INDUSTRIALĂ SRL</b> Bucuresti, Calea Mosilor, nr.258, bl. 4bis, ap.22, sector 2,Tel : 021/2104690 ;Fax : 021/2104793, e-mail : asimri@yahoo.com,vladrosanu@hotmail.com Iacobini Anca Svetlana, Iacobini Mihnea Razvan	Mărci Brevete Desene Topografii	S.R.L.
04.09.2002	088	<b>MANAGER EXPERT SRL</b> Tg. Mures, Str. Nicolae Grigorescu, nr. 33, ap.3 Tel :0265/250825 ;0265/233033,evaluator@rdslink.ro Nutiu Emil, Cetina Dan	Mărci	S.R.L.
08.01.2003	059	<b>CABINET INDIVIDUAL - LAPTEȘ ELVINE</b> Bucuresti, Intrarea Badeni nr.3, Bl.M18, sc. 2, ap.40,sector 3 cod 030471, Tel: 021/3405500, elvine17@yahoo.com	Brevete	CI
11.02.2003	089	<b>RATZA ȘI RATZA SRL</b> București, B-dul A.I. Cuza Nr. 52-54, Sect.1, cod 011053, Tel :021/2601348, Fax : 021/2601349 e-mail ; office@ratza-ratza.com Rață Grigore, Rață Andrei Vlad, Mărginean Dragoș, Enache Mihai Andrei	Brevete Mărci Desene	SRL
13.02.2003	062	<b>CABINET INDIVIDUAL ANDRONACHE PAUL</b> București, Str.Sibiu nr.14, bl.E21, et.6, ap.35, sect 6,Tel/Fax: 021/7250069, GSM: 0722741043, e-mail: paul.andronache@artelecom.ro Andronache Paul	Mărci Desene Topografii Brevete	CI
14.05.2003	090	<b>RAMCONSULTING SRL</b> Cluj Napoca, Str. Augustin Buneanr.28, cod 400170 fax.0364/401528 tel. mobil 0722-229696 e-mail ramcluj@yahoo.com Gânscă AurelianTudor	Mărci Desene Topografii Brevete	SRL

16.05.2003	070	<b>CABINET OANA COCOLOI</b> București, Drumul Taberei nr.120, bl.OD1, sc.5, ap.189, sector 6, cod 061413, Tel: 021/7450757, GSM: 0723144664, e-mail: oana_cocoloi@yahoo.com Oana Cocoloi	Mărci Desene	CI
10.06.2003	091	<b>ALLEGRA CONSULTING SRL</b> Bucuresti, Aleea Huedin nr.1, bl.5, sc.1, ap.5, sector 4, cod 040917, GSM: 0722249961, Tel/Fax: 021/3231384 e-mail: gabriela.milcev@allegra.ro; www.allegra.ro Milcev Gabriela	Brevete Mărci Desene Topografii	SRL
19.06.2003	069	<b>RASKAI M M BREVMARC CONSULT S.R.L.</b> Dej, Str. Unirii, nr.3, BL. D8, ap.7, judetul Cluj, 405200, Tel/Fax: 0264/211847, GSM: 0742084050, raskaimm@yahoo.com Raskai Maria	Brevete Mărci Desene Topografii	S.R.L.
01.07.2003	092	<b>CONINFO S.R.L.</b> Târgu Mures, str. Lacrimioarea nr.9, Tel: 0265/210138, Fax: 0265/210109 mobil: 0729618641 e-mail: teodora@coninfo.ro, office@coninfo.ro www.coninfo.ro ltu Teodora	Desene Brevete Mărci	S.R.L.
25.07.2003	093	<b>NESTOR NESTOR DICULESCU KINGSTON PETERSEN – CONSILIERE ÎN P.I. S.R.L.</b> București, sector 1, sos. Bucuresti Ploiesti, nr.1A, Bucharest Business Park, corp A, et.4, camerele 9 si 10 Harsany Alexandru, Culic Andrei Radu, Baciu Ana Maria	Mărci Desene	S.R.L.
11.08.2003	66	<b>CABINET INDIVIDUAL FLOREA MIHAELA</b> București, Str. Grigore Alexandrescu nr.1, bl.D7, ap.4, sector1, Fax: 021/2230342 GSM: 0722601120 e-mail: florea@gide.com Florea Mihaela	Mărci Desene Brevete	CI
19.08.2003	068	<b>CABINET DE PROPRIETATE INDUSTRIALA NICOLAE BURCHEL</b> București, Str. Dr. Radovici nr.8, sector 5, cod 050468, Tel: 021/3175841, Fax: 021/3175843, e-mail: nburchel@lenp.ro Nicolae Burghel	Mărci	CI
21.08.2003	094	<b>N.P.C. S.R.L.</b> Brașov, str. Alexandru cel Bun, nr.13, bl.E28, ap.7 cod 500025, OP 1 – CP 298, GSM: 0744520357, e-mail: totu@unitbv.ro Toțu Ioan	Mărci Desene Topografii	SRL

22.10.2003	072	<b>CABINET INDIVIDUAL DE PROPRIETATE INDUSTRIALĂ - NEGOMIREANU LIVIA</b>  București, Șos. Nicolae Titulescu nr.94, bl.14A, sc 4 ap.127, sect.1, cod 011146, Tel/Fax: 021/2235637, GSM: 0722444719, cabinetnegomireanu@duras.ro Negomireanu Livia	Mărci Desene	CI
30.10.2003	073	<b>CABINET DE PROPRIETATE INDUSTRIALA "VIȘOIU LILIAN CATALIN"</b>  București, Str. Alexandru Vlahuta nr.3, bl. M48, sc.A, ap.7, sector 3, Tel/Fax: 021/3207251, GSM: 0744480657, e-mail: visoiucatalin@yahoo.com, www.visoiucatalin.home.ro jur. Vișoiu Lilian Catalin	Brevete Mărci Desene Topografii	CI
4.11.2003	074	<b>CABINET DE PROPRIETATE INDUSTRIALA "DUNĂREANU MIHAIL"</b>  Bucuresti, Bd. Constantin Brâncoveanu nr.8, BI B2, ap.13, sector 4, Tel: 021/4600419, GSM : 0723398499, e-mail: dunareanu_mileniu3@k.ro Dunăreanu Mihail	Brevete	CI
09.12.2003	151	<b>DONEXPERT SRL</b>  Suceava, str. George Enescu nr.34, bl.D72, sc.A, ap.5, ovidon@ccisv.ro, Tel: o230.215004, 0742108100 Dontu Ovidiu Liviu	Brevete Mărci Desene	SRL
11.12.2003	095	<b>INTERNATIONAL PATENT&amp;MARK S.R.L.</b>  Brasov, Str.Jepilor nr.2, BI A8, sc.C, ap.12, Tel: 0268/319158, e-mail: karlameyndt@yahoo.com, Mendes Viegas Meyndt Karla	Brevete Mărci	SRL
12.12.2003	096	<b>EDIPLAST S.R.L.</b>  Tg. Mureș, Str. Măgurei nr.25, ap.2, Tel/Fax: 0265/263775, GSM: 0744394036, e-mail: moniadel@artelecom.net Vasilache Virgilius	Mărci Desene Brevete	SRL
22.12.2003	097	<b>SD PETOSEVIC ROMANIA SRL</b>  București, Calea Victoriei nr.100, sc.1, ap.20, biroul 1, Tel: 021/3057996, Fax: 021/3145481, e-mail: moprea@petosevic.com, acampeanu@petosevic.com, Mobil: 0722259260, 0723522698 Oprea Marilena, Campeanu Ioana Aura	Brevete Mărci Desene Topografii	SRL
2.02.2004	080	<b>CABINET INDIVIDUAL IOANIȚESCU TRAIAN</b>  București, Bd. Timișoara nr.49, BI Cc6, ap.27, sector 6, Tel: 021/4402510 Ioanițescu Traian	Brevete Mărci Desene	CI

2.02.2004	077	<b>CABINET INDIVIDUAL PEICIU ADRIANA</b> Bucuresti, str. Stefan cel Mare nr.230, Bl.46, ap.47, Tel/fax: 021/2360317, 2104132 Peiciu Adriana	Mărci Desene	CI
9.02.2004	098	<b>CABINET ANI FUCIU SRL</b> Com.Snagov, Bloc P53, sc.A, ap.1, jud.Ifov, Tel: 021/3106399, Fax: 021/3106398, GSM: 0744370196, e-mail: ani.fuciu@consilier-marci.ro Fuciu Anișoara	Mărci Desene	SRL
11.02.2004	081	<b>INTEL PROPERTY CONSULT</b> București, Str. Ion Maiorescu, nr.42A, sector 2, Tel: 021/6192276, Fax:021/2123364, 0744506010 Teodorescu Dan Mihai	Brevete Mărci Desene	CI
16.02.2004	099	<b>LEGAL BRAND S.R.L.</b> București, Str. Nicolae Licăreț nr.1, bl.33, sc.C, ap.107, Tel: 0722674635, 0722607380, e-mail: legal.brand@easynet.ro Stăncescu Anca, Stăncescu Alin Cristian	Brevete Mărci Desene Topografii	SRL
22.02.2004	082	<b>CABINET DE PROPRIETATE INDUSTRIALĂ CIUPAN CORNEL</b> Cluj Napoca, Str. Mestecenilor nr.6, bl.9E, ap.2, Tel: 0264/524425; 0264/415051, Fax: 0264/415054, e-mail: cornel.ciupan@muri.utcluj.ro Ciupan Cornel	Brevete Mărci Desene	CI
26.03.2004	083	<b>CABINET POPESCU LIVIA</b> Bucuresti, bd. Camil Ressu 27, bl.N1, ap.188 Tel: 021/3481010, liviap25@yahoo.com Popescu Livia	Brevete Mărci Desene Topografii	CI
01.06.2004	102	<b>S.C. LUTARIS INTELPROT S.R.L.</b> Timisoara, 300426, str. Ana Ipatescu nr.45, Tel/Fax: 0256/489301, Mobil: 0742143718, 0723319154, e-mail: qualitarium@qualitarium.ro Tărăbîc Lucian	Brevete Mărci Desene	SRL
17.06.2004	108	<b>ARIANA AGENȚIE DE PROPRIETATE INDUSTRIALĂ SRL</b> Bucuresti, sect.4, str. Semnic, nr.1, bl.23, ap.90 Tel: 0724260277, bicucristina2000@yahoo.com e-mail: m.constanda@k.ro, office@inregistrare-marci.ro, tel/fax: 0268/315046 Bicu Cristina, Constanda Madalina Timisoara, Calea Aradului, nr.33, ap.7 c_popescu2000@yahoo.com Popescu Codruta Octavia	Brevete Mărci Desene	SRL
14.07.2004	107	<b>ARIANA S.R.L.</b> Brasov, Bd. 15 noiembrie, nr.90, sc.B, ap.5, 0723204268, tel/fax : 0268/315046, office@inregistrare-marci.ro Bozocea Violeta	Brevete Mărci Desene	SRL

10.09.2004	101	<b>CABINET PROPRIETATE INDUSTRIALA BLAG IOANA</b> Câmpia Turzii, str. Muresului nr.6, bl. J2, ap.17, cod 405100, Tel: 0741884305 sau 0741884405 int.1894 Blag Ioana	Brevete Mărci Desene Topografii	CI
10.09.2004	103	<b>CABINET INDIVIDUAL DE PROPRIETATE INDUSTRIALĂ - MIHAELA PITICU</b> București, str. Pictor Ion Andreescu nr.31, ap.14 Tel: 6442760, Fax: 2527279, Mobil: 0722398836, e-mail: mihaelapiticu@yahoo.com, mihaelap@musat.ro Piticu Mihaela	Mărci	CI
10.09.2004	104	<b>CABINET INDIVIDUAL DE PROPRIETATE INDUSTRIALĂ – Ana Maria Plăveți</b> Bucuresti, str. Jules Michelet nr.7, Tel/Fax: 3127005, 2127750, 2127710, office@plaveti.ro, www.plaveti.ro Ana Maria Plăveți	Mărci Brevete	CI
10.09.2004	105	<b>CABINET PROPRIETATE INDUSTRIALA – IONDA</b> Bucuresti, 010577, Calea Dorobantilor nr.126-130, bl.8, ap.50, Tel/fax: 021/2316549, Mobil: 0722687982 e-mail: ionda@rdsmail.ro Ion Dan Adrian	Mărci Desene	CI
28.10.2004	106	<b>OSTER – SOCIETATE CIVILA PROFESIONALA DE PROPRIETATE INDUSTRIALĂ</b> Bucuresti, Str. Batiste nr.35, ap. 23, cod 020935, Tel/Fax: 021/3147249 , GSM: 0721254270, 0723177236 traianosiescu@xnet.ro Udrea Elena Rodica, Traian Osiescu	Mărci Desene	S.C.P.
22.12.2004	116	<b>INVEL – AGENȚIE DE PROPRIETATE INDUSTRIALĂ</b> București, str. Ion Ghica nr.3, ap.20, Fax: 0311.027.616, GSM: 0723205048, velcea@invel.ro Velcea Marian	Brevete Mărci Desene Topografii	SRL
06.01.2005	118	<b>EURORESSOURCES SRL</b> Medias, str. Ion Creangă, nr.4, ap.6, Tel: 0269/843504, Fax: 0269/824812 Fulea Maria	Brevete Mărci Desene	SRL
27.01.2005	111	<b>CABINET INDIVIDUAL – NIȚU ION</b> Constanta, str. Dezrobirii nr.110, bl. IS8, sc.A, ap.1, Tel: 0241/512608, mobil: 0723317298 Nitu Ion	Mărci Desene Brevete	CI
27.01.2005	112	<b>CABINET VELICA – Agenție de proprietate industrială</b> Bucuresti, str. Brutus M.I., nr.13, ap.3, cod 050124 Tel/ Fax: 021/3357463, Mobil: 0722645283, www.velica.ro, office@velica.ro Velica Ion Gabriel	Mărci Desene	CI

21.04.2005	129	<b>BRANDYNAMICS AGENTIE DE PROPRIETATE INDUSTRIALA S.R.L.</b>  Piatra Neamt, Aleea Caisilor nr.9, bl.13, ap.17 Tel/fax: 0233/232452, 0364/102070, 0744143965, office@brandynamics.ro, www.brandynamics.ro Pantilimon Mihai, Bran Laura Gabriela	Mărci Desene	SRL
27.04.2005	117	<b>CABINET PROPRIETATE INDUSTRIALĂ ALPER RAMAZAN</b>  Constanța, str. Ștefan cel Mare nr.57, bl.M17, sc.B, ap.17, cod 900683, Tel: 0341/410937, Fax: 0241/635547, Mobil: 0722.704.363, alperramazan@gmail.com, zonguldakro@yahoo.com Alper Ramazan	Mărci	CI
06.06.2005	125	<b>V&amp;F IP CONSULTING SRL</b>  Bucuresti, Bd Camil Ressu, nr.27, bl.N1, ap.214, Tel: 021/3140200, Fax: 021/3140290, Mobil: 0744487223, popescul@vf.ro Popescu Laurentiu Horea	Mărci Desene	SRL
30.06.2005	120	<b>CABINET PROPRIETATE INDUSTRIALĂ PUȘCAȘ NICOLAE IOSIF</b>  București, str. Secerișului nr.25, sector 4, Tel/Fax : 021/ 332.73.88, Mobil: 0722.878.946 Pușcaș Nicolae Iosif	Brevete Mărci Desene Topografii	CI
30.06.2005	121	<b>CABINET PROPRIETATE INDUSTRIALĂ MARIA POP</b>  București, Intrarea Vasile Paun nr.5, ap.2, sector 5, Tel: 021/ 3159040, Fax: 021/3161888, office@legal-assistance.ro Pop Maria	Mărci Desene	CI
18.07.2005	130	<b>CXC TRADEMARK S.R.L.</b>  Bucuresti, sector 1, str. Aviator Stefan Protopopescu nr.1, bl.C6, ap.1, Tel: 021/3177919, Fax: 021/3177505, cosmina_ionescu@hotmail.com Ionescu Laura Cosmina	Mărci	SRL
26.08.2005	126	<b>CABINET DE PROPRIETATE INDUSTRIALĂ ANGHEL PARASCHIVA</b>  Arad, str. Voinicilor nr.51, bl.502, ap.6, Tel: 0357411876, Fax: 0357411876, Mobil: 0723171424, e-mail: anghelvera@yahoo.com Anghel Paraschiva	Brevete	CI
20.09.2005	131	<b>CUNESCU, BALACIU &amp; ASOCIATII CONSILIERE PROPRIETATE INDUSTRIALA</b>  Bucuresti, sector 3, str. Vulcan Judetu nr.13, Tel: 021/ 3275577, 3276633, 3274400; 0745605151, 0723339939; Fax: 021/ 3274310, dinu.petre@cbalaw.ro, monica.badescu@cbalaw.ro, beatrice.onica@cbalaw.ro Onica Jarka Beatrice, Badescu Monica, Petre Dinu	Mărci Desene	SRL

29.09.2005	67	<b>TEODORU &amp; ASSOCIATES INTELLECTUAL PROPERTY AGENCY</b>  Bucuresti, str. Nerva Traian, nr.12, bl. M37, ap.1, Tel: 323.08.38, Fax: 326.39.55, GSM: 0722549219 e-mail: emanuel@teodoru.ro, violeta@teodoru.ro, www.romaniatrademarks.ro Teodoru Violeta, Teodoru Emanuel	Mărci Desene Brevete	CI
04.11.2005	133	<b>FRISCH &amp; PARTNERS SRL</b>  Bucuresti, str. Thomas Mazaryk, nr.1, sc.B, ap.9, sector 2, 020983, tel: 310.11.65, fax: 313.01.30, Mobil: 0722212480, office@frisch.ro, crina.frisch@frisch.ro Crina Nicoleta Frisch	Mărci Desene Brevete	SRL
30.06.2005	124	<b>CABINET DE PROPRIETATE INDUSTRIALA SAVU MARIANA</b>  Bucuresti, str. Paul Greceanu nr.9, bl.20A, ap.26, Tel/ Fax: 021.2120651, mobil: 0722783660, liliana.savu@credidam.ro Savu Mariana	Mărci Desene	CI
31.10.2005	128	<b>CABINET PROPRIETATE INDUSTRIALA ARINOVA</b>  Arad, 310151, str. Coriolan Petreanu, nr.28, Tel/fax: 0257/255842, mobil: 0744246562, info@arinova.ro Ivanca Gavril	Mărci Desene	CI
05.01.2006	136	<b>TUCA &amp; ASOCIATII I.P. S.R.L.</b>  Bucuresti, str. Daniel Danielopolu, nr.2, cladirea " Alfa Business Center", etaj 2, biroul 7, Tel: 2048898, ciprian.dragomir@tuca.ro Dragomir Ciprian Dumitru	Mărci	SRL
19.01.2006	134	<b>CABINET PROPRIETATE INDUSTRIALA MITU ALIS MIHAELA</b>  Ploiesti, str. Clementei nr.46, Tel: 0244/590154, mobil: 0746108142, alis_mitu@yahoo.com ; office@mitu-cpi-ims.com Mitu Alis Mihaela	Mărci Brevete	CI
14.02.2006	137	<b>M.D.P. RIGHTS AGENCY SRL</b>  Brasov, str. Lunga nr.270, cod postal 500450, Tel: 0268/440100, 440313; Fax: 0268/440221, Mobil: 0744355100, e-mail: office@mdp-rights-agency.ro www.mdp-rights-agency.ro Cosescu Camelia	Brevete Mărci Desene Topografii	SRL
30.03.2006	138	<b>CABINET DE PROPRIETATE INDUSTRIALA ROMEO NICOLESCU</b>  Bucuresti, sector 5, str. Dr. Leonte nr.36A, Tel: 3178910, Mobil: 0744535285, Fax: 3178910, e-mail: office@rn-law.ro Nicolescu Mihail Romeo	Mărci	CI



30.03.2006	139	<b>CABINET DE PROPRIETATE INDUSTRIALA RUTA FULGER LAURENTIU</b>  Cluj Napoca, bd. 21 decembrie, nr.40, ap.4, Mobil: 0747892450, ruta_laurentiu@yahoo.com Ruta Fulger Laurentiu	Mărci Desene	CI
30.03.2006	140	<b>AGENTIE DE PROPRIETATE INDUSTRIALA HORATIU APETROAIE</b>  Bucuresti, str. Faurei nr.1, bl.P11, ap.228, Mobil: 0722302801, e-mail: horatiuat@xnet.ro Apetroaie Horatiu Tudor	Mărci Desene	CI
30.03.2006	141	<b>INNOVIS INTELLECTUAL PROPERTY</b>  Bucuresti, Calea Rahovei, nr.217, bl.12, ap.60, sector 5, Mobil: 0741572398, e-mail: office@innovis.ro Dumitrescu Oana Irina	Mărci Desene	CI
30.03.2006	142	<b>CABINET INDIVIDUAL PROPRIETATE INDUSTRIALA ALECU BOGDAN</b>  Bacau, str. Vasile Alecsandri nr.63, Tel: 0234/588488, Mobil: 0740274741 Alec Florin Bogdan	Mărci Desene	CI
05.04.2006	166	<b>CONSULT IMPROVEMENT SRL</b>  Bucuresti, sos.lancului nr.9, bl.109A, ap.99, 0721267811, fax: 021.6533962, rodicastanciulescu@yahoo.com Vremescu Simona Rodica	Mărci	SRL
07.04.2006	152	<b>ACTA MARQUE SRL</b>  Cluj Napoca, str. Dorobantilor nr.3, etj.3, ap.9, Mobil: 0745363752, actamarque@yahoo.com Ciurea Delia	Mărci	SRL
27.04.2006	143	<b>GLOBAL CONSULTING S.R.L.</b>  Iasi, spl. Bahlui, nr.29, bl. B5, sc.A, ap.7, Paunet Alexandrina	Brevete Mărci Desene	SRL
28.04.2006	147	<b>CONSINVENT S.R.L.</b>  Buzau, b-dul Unirii, bl.35B, ap.2, mobil : 0745452268 E-mail: consinvent@yahoo.com Radu Daniela	Brevete Mărci Desene Topografii	SRL
25.05.2006	144	<b>CABINET INDIVIDUAL PROPRIETATE INDUSTRIALA CATALIN NEAGU</b>  Iasi, str. Tutea Petre nr.5, bl.909, tr.1, ap.11, Cod postal: 700730, Tel: 0232/276000, Fax: 0232/405425, 0232/211843, Mobil: 0744514264, e-mail: catalin.neagu@proprietateindustriala.ro, Neagu Catalin	Mărci Desene	CI

25.05.2006	145	<b>BOSTINA SI ASOCIATII – INDUSTRIAL PROPERTY SRL</b>  Bucuresti, sector 1, str. Aleea Alexandru , nr 20A, camera 2, Tel/ fax: 021/3194466, Mobil: 0722294830, ovidiu.mihut@bostinalawyers.eu Mihut Ionel Ovioidiu	Mărci Desene	SRL
12.12.2006	162	<b>MY TRADEMARK SRL</b>  Ploiesti, str. Abrud, nr.8, Mobil: 0722501414, nicolau@avocatulmeu.ro Nicolau Florin	Mărci	CI
20.06.2006	149	<b>INTELMMI CONSULT SRL</b>  Tg. Mures, str. Sârguinței nr.39, ap.12, cod poștal 540543, Tel/fax: 0365 401839, mobil: 0745303867, cojocneanmaria@yahoo.com; office@intelmmi.ro, www.intelmmi.ro Cojocnean Maria Rodica	Brevete Mărci Desene	SRL
20.06.2006	167	<b>INTELLEXIS SRL</b>  Bucuresti, 030231, bd. Hristo Botev nr.1, etaj 3, camera 37, Tel/fax: 021.3103042, mobil: 0722503002, 0723300147, contact@intellexis.ro P.A.lic.Dan Ana Nicolina, mat. Benga Bogdan Florin	Mărci Desene	SRL
11.07.2006	148	<b>CABINET INDIVIDUAL OANA ALINA STURZA</b>  Bucuresti, Intr. Teiul Doamnei, nr.1, bl.19A, ap.39 Mobil: 0741136409, e-mail: alinasturza@gmail.com Sturza Oana Alina	Mărci Desene	CI
11.09.2006	150	<b>CABINET INDIVIDUAL VALENTINA ȘANTA</b>  Tg.Mures, str. Koos Ferencz nr.21, bl.21, ap.44, Mobil: 0740028967, 0728151499 vsanta@gedeon-richter.ro Santa Valentina	Mărci Desene	CI
20.10.2006	154	<b>CABINET INDIVIDUAL ROS VIOREL</b>  Bucuresti, bd.Unirii nr.66, bl.K3, ap.7, Mobil: 0722560675, fax: 3208044, e-mail: viorelros@asdpi.ro Ros Viorel	Brevete Mărci Desene Topografii	CI
26.10.2006	155	<b>CABINET DE PROPRIETATE INDUSTRIALA MIHAELA GIURANIUC</b>  Bucuresti, bd. Unirii nr.43, E2, et.7, ap.75, Tel: 021/3272480, fax: 021/3272480, e-mail: office@giuraniuc.ro Giuraniuc Mihaela	Mărci	CI

26.10.2006	156	<b>CABINET INDIVIDUAL RALUCA ZAHARIA</b> Bucuresti, str. Foisorului nr.15, bl.F9C, sc.1, ap.54, Mobil: 0723548722, tel: 021/3117908, fax: 021/3117908, e-mail: ralu_haz23@yahoo.com, office@dutescu.com Zaharia Andreea Raluca	Mărci	CI
26.10.2006	157	<b>SOCIATATE CIVILA PROFESIONALA LEGAL2M</b> Bucuresti, bd. Carol I, nr.50, sc.1, ap.9, mobil: 0728839880, fax: 021.3154462, magda.popescu@legal2m.com Popescu Magdalena Daniela	Mărci Desene	SCP
01.11.2006	159	<b>DICONSULT – Cabinet consiliere in domeniul proprietatii industriale</b> Cluj Napoca, str. Paring nr.35, sc.1, ap.23, Tel: 0264/565885, mobil: 0724323761, patricia.ciceo@terapia.ro Ciceo Patricia Diana	Mărci Desene	CI
06.11.2006	165	<b>DRINCEANU, ENE &amp; ASOCIATII – CONSILIERI IN PROPRIETATE INDUSTRIALA SRL</b> Bucuresti, str. Dr. Nicolae D.Staicovici nr.14, sector 5, Tel: 021.4101208, 021.4101432, fax: 021.4101162, office@departners.ro, marilena.ene@departners.ro , alin.drinceanu@departners.ro Ene Marilena	Mărci Desene Topografii	SRL
08.12.2006	160	<b>NOMENIUS S.R.L.</b> Bucuresti, sector 6, Aleea Dealul Macinului, nr.10, bl. D37, sc.B, ap.17 Balan Elena	Mărci Desene	SRL
18.01.2007	161	<b>CABINET PROPRIETATE INDUSTRIALA ALAN LILIANA</b> Sat Otvesti nr.183B, jud. Timis, 0724250467, e-mail: cabinet.alan@yahoo.com Alan Liliana	Brevete Mărci Desene Topografii	CI
06.02.2007	175	<b>MUSAT SI ASOCIATII – INTELLECTUAL PROPERTY SRL</b> Bucuresti, bd Aviatorilor nr.43, etaj 4, camera 4, Tel: 021 2025900, ancam@musat.ro Musat Anca	Mărci	SRL
28.02.2007	169	<b>TURTOI INTELLECTUAL PROPERTY FIRM SRL</b> Bucuresti, Splaiul Independenței nr.3, bl.17, ap.7,sector 5, mobil: 0722390388, tel: 031.1044362, fax: 031.1044363, office@turtoi.ro, www.turtoi.ro Turtoi Raducu	Mărci Desene	SRL

07.03.2007	174	<b>ARIANA BRAND EXPERT SRL</b> Craiova, calea Severinului, bl.11, sc.1, ap.1, jud. Dolj, 0726718638, c_cirstea@yahoo.com, cristina_cirstea@inregistrare-marci.ro Cirstea Cristina	Mărci Desene	SRL
30.03.2007	172	<b>CABINET PROPRIETATE INDUSTRIALA TAVASZI ZOLTAN</b> Bucuresti, Calea Mosilor nr.135, et.7, ap.14, tel: 021.3155969, fax: 021.3155969, tavaszi.zoltan@gmail.com Tavaszi Zoltan	Mărci Desene	CI
30.03.2007	173	<b>CABINET PROPRIETATE INDUSTRIALA CIPRIAN MACOVEI</b> Bucuresti, str. Popa Tatu nr.15, sector 1, mobil: 0788134669, tel: 021.3144657, fax: 021.3157836, mmacovei@gmx.net Macovei Ciprian Mihail	Mărci	CI
15.02.2007	176	<b>BRAND SENSE SRL</b> Brasov, str. Constantin Lacea, nr.12-14, biroul 2, Mobil: 0723474183, nicoleta.costache@gmail.com Costache Demes Anna Nicoleta	Mărci	SRL

**LISTA CONSILIERILOR ÎN PROPRIETATE INDUSTRIALĂ, MEMBRI AI CAMEREI NAȚIONALE  
A CONSILIERILOR ÎN PROPRIETATE INDUSTRIALĂ DIN ROMÂNIA, AUTORIZAȚI PENTRU  
DOMENIUL DESENELOR ȘI MODELELOR INDUSTRIALE  
pentru luna iulie/ 2007**

Nume și Prenume/ Nr. din Reg. Nat	Denumirea societății Adresa societății	Societate cu obiect de activitate propr.ind.
ACSINTE PAULA- ADRIANA 2000-1160	<b>CABINET ACSINTE PAULA ADRIANA</b>  București, str. Major Coravu Ion, nr.1-7, bl.C4, ap.85, Tel/fax : 021/2507396, GSM : 0723 317631 paula@legalservices.ro	DA
ALAN LILIANA 1994-1037	<b>CABINET PROPRIETATE INDUSTRIALA ALAN LILIANA</b>  Sat Otvesti nr.183B, jud. Timis, 0724250467, e-mail: cabinet.alan@yahoo.com	DA
ALDEA CRISTINA RALUCA 2006-1489	<b>TREMULA SA</b>  Braila, soseaua de centura nr.1, tel: 0788995577, 0744310030, 0722522784, fax: 021.3245250, office@intelecta.ro, www.intelecta.ro	NU
ALECU FLORIN BOGDAN 2005-1394	<b>CABINET INDIVIDUAL PROPRIETATE INDUSTRIALA ALECU BOGDAN</b>  Bacau, str. Vasile Alecsandri nr.63, Tel: 0234/588488, Mobil: 0740274741	DA
ANDREI MARIANA 1993-1017	<b>M.Ap.N. – Departamentul pentru armament</b>  București, Drumul Taberei nr. 9-11, sector 6 Tel: 021/4106267; Fax: 021/3151779, 3147327, GSM: 0723668592, e-mail: mariana.andrei@dpa.ro	NU
ANDRONACHE PAUL 2003-1216	<b>CABINET INDIVIDUAL ANDRONACHE PAUL</b>  București, Str.Sibiu nr.14, bl.E21, et.6, ap.35, Tel/Fax: 021/7250069, GSM: 0722741043, e-mail: paul.andronache@artelecom.net	DA
ANGHEL LUMINIȚA DOINA 1993-1020	<b>Cabinet individual ANGHEL LUMINIȚA DOINA</b>  București, Str. Gherghitei nr 1, Bl. 94B, Sc.B, Ap.76, sector 2, Tel/Fax: 021/2407985, GSM : 0723 301706, anghel.doina@rdslink.ro	DA
APETROAIE HORATIU TUDOR 2005-1400	<b>AGENTIE DE PROPRIETATE INDUSTRIALA HORATIU APETROAIE</b>  Bucuresti, str. Faurei nr.1, bl.P11, ap.228, Mobil: 0722302801, e-mail: horatiuat@xnet.ro	DA
APOSTOL SALOMIA 1999-1127	<b>PERSOANĂ FIZICĂ</b>  Galați, Str. Reg. 11 Siret nr. 15, bl. E4, ap. 54, Tel/Fax: 0236/436437 GSM 0766765027, saly_apostol@yahoo.com	DA

AXENTE ELENA 1999-46/1	<b>INTEL PROTECT S.R.L.</b>  Braşov, Str. M. Kogălniceanu, nr. 20, bloc 1k, sc. C-D, Tel: 0268/412567, Fax: 0268/477333, GSM: 0722 464314, e-mail:intelprotect@ccibv.ro;	DA
BACIU ANA MARIA 2004-1325	<b>NESTOR NESTOR DICULESCU KINGSTON PETERSEN – CONSILIERE ÎN P.I. S.R.L.</b>  Bucureşti, sector 1, sos. Bucuresti Ploiesti, nr.1A, Bucharest Business Park, corp A, et.4, Mobil: 0722256758, Tel: 021/2011200	DA
BARBU MIRCEA 1994-1042	<b>PERSOANĂ FIZICĂ</b>  Bucureşti, Sos.lancului nr.21, bl.106A, sc.b, ap.73, sect.2, Tel/Fax: 021/6536608, 0724.834.010 e-mail: bmircea@mailbox.ro	DA
BALAN ELENA 2005 - 1382	<b>NOMENIUS S.R.L.</b>  Bucuresti, sector 6, Aleea Dealul Macinului, nr.10, bl. D37, sc.B, ap.17	DA
BĂLAN GHEORGHİȚĂ 1992-1	<b>RODALL-AGENȚIE DE PROPRIETATE INDUSTIALĂ SRL</b>  Bucureşti, Str. Polonă nr. 115, bl. 15, Sc.A,Et.4, ap. 19 sect. 1, Tel: 021/2108342, GSM: 0722 652111, Fax: 021/2105794	DA
BĂLAN VALERIA CORNELIA 1996-49	<b>RODALL-AGENȚIE DE PROPRIETATE INDUSTIRALĂ SRL</b>  Bucureşti, Str. Polonă nr. 115, bl. 15, sc. A, ap. 19 sector 1, Tel: 021/2108342, GSM: 0744 377047, Fax: 021/2105794	DA
BENGA BOGDAN FLORIN 2005-1407	<b>INTELLEXIS SRL</b>  Bucuresti, 030231, bd. Hristo Botev nr.1, etaj 3, camera 37, Tel/fax: 021.3103042, mobil: 0723300147, contact@intellexis.ro bogdanbenga@xnet.ro	DA
BICU CRISTINA MĂDĂLINA 2003-1308	<b>ARIANA AGENTIE DE PROPRIETATE INDUSTRIALA SRL</b>  Bucuresti, sect.4, str. Semnic, nr.1, bl.23, ap.90 TeL: 0724260277, bicucristina2000@yahoo.com office@inregistrare-marci.ro, tel/fax: 021/ 2118746	DA
BLAG IOANA 1994-1039	<b>CABINET PROPRIETATE INDUSTRIALA BLAG IOANA</b>  Câmpia Turzii, str. Muresului nr.6, bl. J2, ap.17, cod 405100, Tel: 0741884305 sau 0741884405 int.1894	DA
BORLAN T. RADU 2000-1161	<b>PATENTMARK S.R.L.</b>  Bucureşti str. Dr. N. Turnescu nr. 2, sector 5, Tel: 021/3121669, Fax: 021/2233963, e-mail:stema@pcnet.ro	DA

BOZIOREANU MARIUS ADRIAN 2000-1165	<b>CONS INTEL BMA CABINET CONSULTANȚĂ</b>  Buzău, Cart, Dorobanti 2, bl.D2, et.1, ap.5 CP 8, OP1, Mobil : 0745086588, Fax : 0238/719619, marius-bozio@yahoo.com	DA
BOZOCEA GINA VIOLETA 2003- 1222	<b>ARIANA S.R.L.</b>  Brasov, Bd. 15 noiembrie, nr.90, sc.B, ap.5, e-mail : 0723204268 , tel/fax : 0268/315046, office@inregistrare-marci.ro	DA
BRAN LAURA GABRIELA 2004 - 1336	<b>BRANDYNAMICS AGENTIE DE PROPRIETATE INDUSTRIALA S.R.L.</b>  Piatra Neamt, Aleea Caisilor nr.9, bl.13, ap.17 Tel/fax: 0364/102070, 0744143965, laura.bran@brandynamics.ro	DA
BROJBOIU DUMITRU ADRIAN FLORINEL 1995-1067	<b>BIROU DE PROPRIETATE INDUSTRIALA</b>  B-dul Republicii bl 212, sc.D, ap.16, Pitești, jud. Arges, tel/fax 0348 /412529, GSM 0745143095 e-mail:adrian_brojboiu@yahoo.com	DA
BUCĂTARU RODICA FILICA 1993-14	<b>ROMINVENT S.A.</b>  București, Str. Ermil Pangratti nr. 35, et.1, sect.1 Tel: 021/2312515, Fax: 021/2312550 e-mail: office@rominvent.ro	DA
BURȚILĂ IOAN 1993-1022	<b>MILENIUL 3 Agenție de Proprietate Industrială S.R.L.</b>  Pascani, Str. Moldovei nr. 10, bloc Crinul, sc. A, Ap. 28, Tel/Fax: 0232/719190; GSM: 0740 820582	DA
BUZLEA ELISABETA 1993-25	<b>INTELECT S.R.L.</b>  Oradea, B-dul Dacia nr. 48, Bl. D10, Ap.3, OP 9- CP128, Tel 0259/453847, Fax:0259/268094 GSM: 0745 040831, e-mail: info@intelect.ro	DA
BUZLEA MIRCEA VALENTIN 2003- 1234	<b>INTELECT S.R.L.</b>  Oradea, B-dul Dacia nr. 48, Bl. D10, Ap.3, OP9-CP128, Tel 0259/453847, Fax:0259/268094 e-mail: info@intelect.ro	DA
BUZLEA NARCISA FLORICICA 2003- 1235	<b>INTELECT S.R.L.</b>  Oradea, B-dul Dacia nr. 48, Bl. D10, Ap.3, OP9-CP128, Tel 0259/453847, Fax:0259/268094 e-mail: info@intelect.ro	DA
CÂMPEAN GHEORGHE- GEORGEL 1996-1087	<b>NEPTUN SA</b>  Câmpina, Str. Bobâlna nr. 57-63, Jud. Prahova Tel. 0244/335651 (235), Fax. 0244/370338 , 336641, e-mail: neptun@interplus.ro, george_campean@yahoo.com	NU

CAMPEANU IOANA AURA 2005-1409	<b>SD PETOSEVIC ROMANIA SRL</b>  București, Calea Victoriei nr.100, sc.1, ap.20, biroul 1, Tel: 021/3057996, Fax: 021/3145481, e-mail: acampeanu@petosevic.com, Mobil: 0723522698	DA
CECIU GABRIELA 1994-1045	<b>CABINET "CECIU GABRIELA" CONSULTANȚĂ ÎN DOMENIUL PROPRIETĂȚII INTELLECTUALE</b>  300024 Timișoara, Str. Narciselor, nr. 6, sc. A, ap. 110, jud. Timis, Tel/Fax: 0256/494846; GSM: 0745 388 039, e-mail: gabriellaceciu@hotmail.com	DA
CICEO PATRICIA DIANA 2005-1412	<b>DICONSULT – Cabinet consiliere in domeniul proprietatii industriale</b>  Cluj Napoca, str. Paring nr.35, sc.1, ap.23, Tel: 0264/565885, mobil: 0724323761, patricia.ciceo@terapia.ro	DA
CIOBANU MARIETTA 1993-1019	<b>COMETAM SRL</b>  București, Str. Cetatea de Baltă nr. 118, bl. 9, ap. 5, sector 6, Tel/Fax: 021/7723008, Mobil :0745181098 e-mail: mciobanu@pcnet.ro	DA
CIRSTEA CRISTINA 2004-1346	<b>ARIANA BRAND EXPERT SRL</b>  Craiova, calea Severinului, bl.11, sc.1, ap.1, jud. Dolj, 0726718638, c_cirstea@yahoo.com, cristina_cirstea@inregistrare-marci.ro	DA
CIUDA-BERIVOE ANCA 1996-41	<b>INTELLECTUAL PROPERTY OFFICE SRL</b>  București, Str. Alexandru Moruzzi nr. 6, bl. B6, sc. 2, et. 8, ap. 62, sector 3; Tel/Fax: 021/3262388, GSM : 0745 094241, ipo@b.astral.ro	DA
CIUPAN CORNEL 2003-1310	<b>CABINET DE PROPRIETATE INDUSTRIALĂ CIUPAN CORNEL</b>  Cluj Napoca, Str. Mestecenilor nr.6, bl. 9E, ap.2, Tel: 0264/524425; 0264/415051, Fax: 0264/415054, e-mail: cornel.ciupan@muri.utcluj.ro	DA
COCOLOI OANA 2003- 1263	<b>CABINET OANA COCOLOI</b>  București, Drumul Taberei nr.120, bl. OD1, sc.5, ap. 189, sector 6, Tel : 021/7450757, GSM : 0723144664, e-mail : oana_cocoloi@yahoo.com	DA
COJOCNEAN MARIA RODICA 2003- 1241	<b>INTELMMI CONSULT SRL</b>  Tg. Mures, str. Sârguinței nr.39, ap.12, cod poștal 540543, Tel/fax: 0365 401839, mobil: 0745303867, cojocnean_maria@yahoo.com	DA
COMĂNESCU NADIA VASILICA 2003- 1242	<b>ANTIBIOTICE SA</b>  Iași, Str. Valea Lupului nr.1, Tel: 0232/253600 int.525, Fax: 0232/211020, GSM: 0745371217 , e-mail: trademarks@antibiotice.ro	NU



CONSTANDA CECILIA MĂDĂLINA 2003-1304	<b>ARIANA AGENTIE DE PROPRIETATE INDUSTRIALA SRL</b>  Bucuresti, sect.4, str. Semnic, nr.1, bl.23, ap.90 e-mail: m.constanda@k.ro, office@inregistrare-marci.ro, tel/fax: 0268/315046	DA
CONSTANTIN ADRIAN GEORGE 1999-1148	<b>CABINET ENPORA S.R.L.</b>  București, str. George Calinescu nr.52A, ap.1, 011694, Tel: 021 2300990; 031 1001634, Fax: 021 2302311; 031 1007927, pop@patents.ro	DA
CORPADE ALEXANDRU 1998-35	<b>PERSOANĂ FIZICĂ - INCOR</b>  Brașov, Str. C-tin Brâncoveanu nr. 54, et. 1, ap. 4, Tel : 0268/513577	DA
COSTINESCU PETRU 1998-1125	<b>PETRU COSTINESCU-DICOSTI</b>  București, Str. Viorele nr. 30, bl. 20A, ap. 23, sector 4, OP 44 – CP5, Tel : 021/3303162, Fax : 021/3304733, e-mail : dicosti@rdslink.ro	DA
COȘESCU CAMELIA 1999-46/2	<b>M.D.P. RIGHTS AGENCY SRL</b>  Brasov, str. Lunga nr.270, cod postal 500450, Tel: 0268/440100, 440313; Fax: 0268/440221, Mobil: 0744355100, e-mail: office@mdp-rights-agency.ro www.mdp-rights-agency.ro	DA
CSAPO MARTINESCU ERNEST 1995-1072	<b>ROMBAT SA</b>  Bistrița, Drumul Cetatii nr.6 Tel. 0263/234011, Fax :0263/234010, e-mail: erni@rombat.ro	NU
CSOMOS LILIANA – MARIA 1999-1144	<b>EUROPHARM S. A.</b>  Brașov, Str. Poienelor, nr. 5, Tel: 0268/310007, Fax:0268/314026, e-mail: liliana.csomos@gsk.com	NU
CULIC ANDREI RADU 2003-1248	<b>NESTOR NESTOR DICULESCU KINGSTON PETERSEN – CONSILIERE IN P.I. S.R.L.</b>  București, sector 1, sos. Bucuresti Ploiesti, nr.1A, Bucharest Business Park, corp A, et.1, camerele 9 si 10, GSM: 0744309382, radu.culic@nnkp.ro	DA
DANCIU IOAN 2004 - 1373	<b>NOWAPATENT SRL</b>  Medias, str. Lotru, nr.4, bl.92, ap.1 Tel : 0269/841373 ; 833273 GSM : 0744556074 Fax : 0269/833273, e-mail : nowapatent@birotec.ro, office@nowapatent.ro	DA
DONȚU OVIDIU-LIVIU 2000-1171	<b>DONEXPERT SRL</b>  Suceava, str. George Enescu nr.34, bl.D72, sc.A, ap.5, ovidon@ccisv.ro, Tel: o230.215004, 0742108100	DA

DRAGULIN IOANA 2005-1385	<b>ROMINVENT S.A.</b>  București, Str. Ermil Pangratti nr. 35, et.1, sector 1, Tel: 021/2312515, 2312541, Fax: 021/2312550, 2312454, e-mail: office@rominvent.ro	DA
DUMITRESCU ARTEMIS SORINA 2003- 1250	<b>ROMINVENT S.A.</b>  București, Str. Ermil Pangratti nr. 35, et.1, sect.1 Tel: 021/2312515, Fax: 021/2312550 e-mail:artemisb@rominvent.ro	DA
DUMITRESCU OANA IRINA 2005 - 1434	<b>INNOVIS INTELLECTUAL PROPERTY</b>  Bucuresti, Calea Rahovei nr.217, bl.12, ap.60, Mobil: 0741572398, e-mail: office@innovis.ro	DA
DUȚULESCU CORINA CARMEN 1993-93	<b>ROMINVENT S.A.</b>  București, Str. Ermil Pangratti nr. 35, et.1, sect.1 Tel: 021/2312515, Fax: 021/2312550 e-mail: office@rominvent.ro	DA
ENASTESCU CONSTANTIN MIRCEA 2005-1420	<b>M.A.I. – D.G.P.M.B.</b>  Bucuresti, calea Victoriei nr.17-19, Mobil : 0766444666, e-mail : mircea_enastescu@yahoo.com	NU
ENE MARILENA 2003- 1253	<b>DRINCEANU, ENE &amp; ASOCIATII – CONSILIERI IN PROPRIETATE INDUSTRIALA SRL</b>  Bucuresti, str. Dr. Nicolae D.Staicovici nr.14, sector 5, Tel: 021.4101208, 021.4101432, fax: 021.4101162, office@departners.ro, marilena.ene@departners.ro , alin.drinceanu@departners.ro	DA
ENE SILVIA 2000-1159	<b>CABINET M. OPROIU – CONSILIERE ÎN PROPRIETATE INTELECTUALĂ</b>  București, Str. Popa Savu, nr. 42, parter, sector 1. Tel : 021/2602833, 021/2602834, Fax : 021/2602835, 021/2602836, CP : 2-229, e-mail : office@oproiu.ro	DA
ENESCU LUCIAN 1992-7	<b>ROMINVENT S.A.</b>  București, Str. Ermil Pangratti nr. 35,et.1, sector1, Tel: 021/2312515, 2312541, Fax: 021/2312550, 2312454, e-mail: office@rominvent.ro	DA
ENESCU MIRUNA 2003- 1254	<b>ROMINVENT S.A.</b>  București, Str. Ermil Pangratti nr. 35, et.1, sect.1 Tel: 021/2312515, Fax: 021/2312550 e-mail : menescu@rominvent.ro	DA

FAIGHENOV MARIOARA 1995-1063	<b>AGENȚIE DE PROPRIETATE INTELECTUALĂ ȘI TRANSFER DE TEHNOLOGIE-AGPITT-SRL</b>  București, B-dul Libertății nr. 12, bl.113, sc.2, et.3, ap.28, sector 4; CP 42-106, Tel: 021/3177693; Fax : 021/3177584 ; GSM : 0744 293552 ; 0724539752 e-mail :faighenov@xnet.ro; office@agpitt.ro	DA
FĂNTĂNĂ RAUL-SORIN 1994-23	<b>PERSOANĂ FIZICĂ</b>  Brașov, Str. Griviței nr. 69, bl. 29, sc. D, ap.32, cod 500198, Tel: 0368/802210, Fax: 0268/427713, mobil: 0721379887, 0745361270 e-mail: raul_fantana@yahoo.com	DA
FIERĂSCU COSMINA- CATRINEL 1996-42	<b>ROMINVENT S.A.</b>  București, Str. Ermil Pangratti nr. 35, et.1, sect.1 Tel: 021/2312515, Fax: 021/2312550 e-mail: office@rominvent.ro	DA
FLOREA ILEANA MARIA 2003-1258	<b>ROMINVENT S.A.</b>  București, Str. Ermil Pangratti nr. 35, et.1, sect.1 Tel: 021/2312515, Fax: 021/2312550 e-mail: iflorea@rominvent.ro	DA
FLOREA MIHAELA 2003-1257	<b>CABINET INDIVIDUAL FLOREA MIHAELA</b>  București, Str. Grigore Alexandrescu nr.1, bl.D7, ap.4, sector1, Fax: 021/2230342 GSM: 0722601120 , e-mail: florea@gide.com	DA
FRISCH CRINA NICOLETA 2000-1172	<b>FRISCH &amp; PARTNERS SRL</b>  Bucuresti, str. Thomas Mazaryk, nr.1, sc.B, ap.9, sector 2, 020983, tel: 310.11.65, fax: 313.01.30, Mobil: 0722212480, office@frisch.ro, crina.frisch@frisch.ro	DA
FUCIU ANIȘOARA 2003-1259	<b>CABINET ANI FUCIU SRL</b>  Com.Snagov, Bloc P53, sc.A, ap.1, jud.Ifov, Tel: 021/3106399, Fax: 021/3106398, GSM: 0744370196, e-mail: ani.fuciu@consilier-marci.ro	DA
FULEA MARIA 1995-1076	<b>EURORESSOURCES SRL</b>  Medias, str. Ion Creangă, nr.4, ap.6, Tel: 0269/843504, Fax: 0269/824812	DA
GAVRIL NICULINA 2001-1211	<b>CABINET N. D. GAVRIL S.R.L.</b>  București, Str. Ștefan Negulescu nr. 6A, sector 1, 011651 Tel./fax: 021/2302882 , GSM: 0722983520, 0723 383 758, e-mail : cabinetgavril@yahoo.com, gavrilnin@yahoo.com	DA
GAVRILIU ANA-CORINA 1993-1031	<b>BIOTEHNOS S.A.</b>  București, Str. Dumbrava Roșie nr. 18, Tel: 021/2102015 int 120 ; Fax : 021/2109705, GSM 0723302092	NU

GÂNSCA AURELIAN TUDOR 2003-1221	<b>RAMCONSULTING SRL</b>  Cluj Napoca, Str. Augustin Buneanr.28, fax.0364/401528 tel. mobil 0722-229696 e-mail ramcluj@yahoo.com	DA
GHENU MIHAELA 1993-15	<b>ROMINVENT S.A.</b>  București, Str. Ermil Pangratti nr. 35, et.1, sect.1 Tel: 021/2312515, Fax: 021/2312550 e-mail: office@rominvent.ro	DA
GHEORGHICESCU EUGENIA 1994-1048	<b>ICTCM S.A.</b>  București, Șos. Olteniței nr. 103, sector 4, Tel: 021/3321870 , 3323770/437, Fax: 021/3320775, 3321870 GSM:0721863338, e-mail: egheorghicescu@yahoo.com	NU
GHÎȚĂ CONSTANTIN 1992-13	<b>CONSTANTIN GHÎȚĂ OFFICE SRL</b>  Timișoara, Str. Take Ionescu nr. 24-28, sc. B ap. 2 Jud.Timiș, Tel/Fax: 0256/435976, GSM: 0744 162462, e-mail: ghita@mail.dnttm.ro	DA
HARSANY ALEXANDRU 2003-1251	<b>NESTOR NESTOR DICULESCU KINGSTON PETERSEN – CONSILIERE IN P.I. S.R.L.</b>  București, sector 1, sos. Bucuresti Ploiesti, nr.1A, Bucharest Business Park, corp A, et.1, camerele 9 si 10, Tel : 021/2011200, Fax : 021/2011210, GSM : 0722203934	DA
HĂISAN MARIA 2000-1202	<b>GRUPUL INDUSTRIAL ELECTROCONTACT SA</b>  Botoșani, Calea Națională nr.6, Tel: 0231/517172/110, Fax: 0231/ 513710, maria.haisan@electrocontact.ro	NU
IACOBINI ANCA SVETLANA 2003- 1262	<b>IACOBINI&amp;CO, CONSILIERI IN DREPTUL DE PROPRIETATE INDUSTRIALA SRL</b>  Bucuresti, Calea Mosilor, nr.258, bl. 4bis, ap.22, sector 2, Tel : 021/2104690 ; Fax : 021/2104793 E-mail : asimri@yahoo.com	DA
IACOBINI MIHNEA RĂZVAN 2003- 1261	<b>IACOBINI&amp;CO, CONSILIERI IN DREPTUL DE PROPRIETATE INDUSTRIALA SRL</b>  București, Calea Mosilor, nr.258, bl. 4bis, ap.22, sector 2, Tel : 021/2104690 ; Fax : 021/2104793 E-mail : asimri@yahoo.com	DA
IOACĂRĂ VALENTIN 1999-50	<b>ROVALCONS SRL -AGENȚIE DE PROPRIETATE INTELECTUALĂ</b>  Câmpina, Str. Orizontului, nr.1, bl. R10, ap.27, Jud. Prahova, Tel/Fax: 0244/371390; GSM : 0722 540580 e-mail: rovalcons@xnet.ro	DA
IOANITESCU TRAIAN 1994-1053	<b>CABINET INDIVIDUAL IOANIȚESCU TRAIAN</b>  București, Bd. Timișoara nr.49, Bl Cc6, ap.27, sector 6, Tel: 021/4402510	DA

ION DAN ADRIAN 2003-1260	<b>CABINET PROPRIETATE INDUSTRIALA – IONDA</b>  Bucuresti, 010577, Calea Dorobantilor nr.126-130, bl.8, ap.50, Tel/fax: 021/2316549, Mobil: 0722687982 e-mail: ionda@rdsmail.ro	DA
ION RODICA-COCUȚA 1993-1032	<b>CABINET DE PROPRIETATE INDUSTRIALĂ "BIONPI"</b>  București, 010577, Calea Dorobanților 126-130 Bl. 8, et. 9 Ap. 50 sector 1, cod 010577, Tel/Fax: 021/2316549, 031/8054616 GSM: 0723 187944, 0746184697 e-mail: bionpi@rdsmail.ro, bionpi@hotmail.com	DA
ISOC DORIN 1994-1052	<b>INTEGRATOR CONSULTING –SRL</b>  Cluj-Napoca, Str. Dunării nr.25 bl. C1 ap.5, jud. Cluj Tel/Fax: 0264/442817, GSM: 0745235585 e-mail: Dorin.Isoc@aut.utcluj.ro	DA
ISTRATE ȘTEFAN 2000-1175	<b>SOLO INVENT S.R.L.</b>  București, Calea 13 Septembrie, nr. 104, bl. 48, ap. 8, sector 5, Tel/Fax: 021/4511497, GSM: 0744 313 229, solo_invent@yahoo.com	DA
ITU TEODORA 2003-1268	<b>CONINFO S.R.L.</b>  Târgu Mures, str. Lacrimioarea nr.9, Tel:0265/210138, Fax: 0265/210109, Mobil: 0729618641 e-mail: teodora@coninfo.ro, office@coninfo.ro	DA
IVANCA GAVRIL 2004-1357	<b>CABINET PROPRIETATE INDUSTRIALA ARINOVA</b>  Arad, 310151, str. Coriolan Petreanu, nr.28, Tel/fax: 0257/255842, mobil: 0744246562, info@arinova.ro	DA
IVANCA MARIA ELISAVETA 1993-1033	<b>AGENȚIA DE PROPRIETATE INDUSTRIALĂ "LABIRINT"</b>  Arad, Str. Coriolan Petreanu nr. 28, Tel/Fax: 0257/255842, GSM: 0722 458129 e-mail: labirint@arad.ro	DA
IVĂNESCU GABRIEL DAN 1996-1091	<b>CABINET INDIVIDUAL- IVANESCU GABRIEL DAN</b>  Brașov, Str. Al. I. Cuza nr. 58 ap. 7, Tel/fax:0268/471650, GSM: 0722 248415, e-mail: d.ivanescu@xnet.ro	DA
LARION ELISABETA- SONIA 1992-9	<b>ROMINVENT S.A.</b>  București, Str. Ermil Pangratti nr. 35, et.1, sect.1 Tel: 021/2312515, Fax: 021/2312550 e-mail: office@rominvent.ro	DA
LAZĂR ELENA 1997-28	<b>CABINET DE PROPRIETATE INDUSTRIALĂ</b>  Buzău, Str.Unirii, Bl.16C,Et.3, Ap. 12, cod 120013, OP 1, CP 52, Tel./Fax: 0238 724262 GSM: 0723 328633, cpielena@recomplast.com	DA

LORENȚ ALEXANDRU 1992-6	<b>INVENTA – AGENTIE DE PROPRIETATE INTELLECTUALA S.R.L.</b>  București, Bdul Corneliu Coposu, nr. 7, bl. 104, sc.2, etaj 1, ap.31, sector 3, Tel : 021/3200285, Tel/Fax :021/3228325, inventa@mark-patent.ro	DA
LUCĂCEL MIHAIELA 2003- 1288	<b>FARMEC SA</b>  Cluj Napoca, Str. Henri Barbusse nr.16, Tel :0264/433193, Fax : 0264/432543, GSM : 0745347813, e-mail : miha.cj@personal.ro	NU
MACAMETE ELENA 1992-1003	<b>ICPE CA</b>  București, Splaiul Unirii 313, sect. 3 Tel: 021/3467231, mobil: 0723642756, lmacamete@icpe-ca.ro	NU
MARINESCU RUXANDRA 2003-1271	<b>PATENTMARK S.R.L.</b>  București, Str. Dr. N. Turnescu nr. 2, sector 5, Tel/fax 021/3121669, Fax: 021/2233963, e-mail: stema@pcnet.ro , 0722626875	DA
MIHAI LUCIAN 2001-1209	<b>LINKLATERS MICULIȚI ȘI ASOCIATII S.C.P.A.</b>  București, Str. Nicolae Iorga, nr. 8, sector 1 Tel : 021/3071500, Fax : 021/3071555 e-mail: lucian.mihai@linklaters.com, lucian.mihai@drept.unibuc.ro	DA
MIHUT IONEL OVIDIU 2004 - 1365	<b>BOSTINA SI ASOCIATII – INDUSTRIAL PROPERTY SRL</b>  Bucuresti, sector 1, str. Aleea Alexandru , nr20A, camera 2, Tel/ fax: 021/3194466, Mobil: 0722294830, ovidiu.mihut@bostinalawyers.eu	DA
MILCEV GABRIELA 2003- 1230	<b>ALLEGRA CONSULTING SRL</b>  București, Aleea Huedin nr.1, bl.5, sc.1, ap.5, sector4, GSM: 0722249961, Tel/Fax: 021/3231384 e-mail: gabriela.milcev@allegra.ro; www.allegra.ro	DA
MIRCEA LAURA CRISTINA 2003-1274	<b>SC ROMINEX SA</b>  Timișoara, Str. Avram Imbroane, nr.9, jud. Timis, Tel :0256220083, Fax :0256190674, e-mail : mircealaura@yahoo.com	NU
MOHONEA CRISTIAN 1997-62	<b>PATENTMARK S.R.L.</b>  București, Str. Dr. N. Turnescu nr. 2, sector 5, Tel/fax 021/3121669, , Fax: 021/2233963, e-mail: stema@pcnet.ro	DA
MOHONEA LILIANA 1997-61	<b>PATENTMARK S.R.L.</b>  București, Str. Dr. N. Turnescu nr. 2, sector 5, Tel/fax 021/3121669, Fax: 021/2233963, e-mail: stema@pcnet.ro	DA

MUȘATESCU ANDRA OANA 2000-1181	<b>ANDRA MUSATESCU CABINET DE PROPRIETATE INDUSTRIALA</b>  București, Str. Drumul Taberei nr. 71, Bl. TD 42, sc. 1, et. 4, ap. 28, sector 6 GSM : 0722 879810 ; e-mail : amusatescu@dnt.ro	DA
NEAGU CATALIN 2005 - 1458	<b>CABINET INDIVIDUAL PROPRIETATE INDUSTRIALA CATALIN NEAGU</b>  Iasi, str. Tutea Petre nr.5, bl.909, tr.1, ap.11, Cod postal: 700730, Tel: 0232/276000, Fax: 0232/405425, 0232/211843, Mobil: 0744514264, e-mail: catalin.neagu@proprietateindustriala.ro	DA
NEGOMIREANU LIVIA 1999-1140	<b>CABINET INDIVIDUAL NEGOMIREANU LIVIA</b>  Bucuresti, Sos. Nicolae Titulescu nr.94, bl.14A, ap.127,sect.1, Tel: 021/2235637, GSM: 0722444719, cabinetnegomireanu@duras.ro	DA
NICOLAESCU DANIELLA- OLGA 1992-1006	<b>ROMINVENT S.A.</b>  București, Str. Ermil Pangratti nr. 35, et.1, sect.1 Tel: 021/2312515, Fax: 021/2312550 e-mail: office@rominvent.ro	DA
NICOLAE IOAN 1993-22	<b>CABINET INDIVIDUAL "INDEPENDENT PROPRINI AGENT"</b>  București, sector 5, Str. Fabrica de chibrituri nr. 42 Tel/ Fax: 021/3352938, GSM: 0722 610635	DA
NIȚĂ FLORINA 1996-1083	<b>OLTCHIM SA</b>  Râmnicu Vâlcea, Str. Uzinei nr. 1, 240050, jud. Vâlcea Tel: 0250/701200/3225, Fax: 0250/735030 e-mail: oltchim@oltchim.ro	NU
NIȚU ION 2000-1204	<b>CABINET INDIVIDUAL – NITU ION</b>  Constanta, str. Dezrobirii nr.110, bl. IS8, sc.A, ap.1, Tel: 0241/512608, mobil: 0723317298	DA
OLTEANU CAMELIA 2000 - 1189	<b>ROMINVENT S.A.</b>  București, Str. Ermil Pangratti nr. 35,et.1, sector1, Tel: 021/2312515, 2312541, Fax: 021/2312550, 2312454, e-mail: office@rominvent.ro	DA
OPREA MARILENA 2003-1277	<b>SD PETOSEVIC ROMANIA SRL</b>  București, Calea Victoriei nr.100, sc.1, ap.20, biroul 1, Tel: 021/3057996, Fax: 021/3145481, e-mail: moprea@petosevic.com, GSM: 0722259260	DA
OPROIU MARGARETA 1992-8	<b>CABINET M. OPROIU-CONSILIERE ÎN PROPRIETATE INTELECTUALĂ</b>  București, Str. Popa Savu, nr. 42, parter, sector 1, Tel : 021/2602834, 021/2602833, Fax : 021/2602836, 021/2602835, P.O.Box 2-229, e-mail : office@oproiu.ro	DA

OSIESCU TRAIAN 1999-1138	<b>OSTER – SOCIETATE CIVILA PROFESIONALA DE PROPRIETATE INDUSTRIALA</b>  Bucuresti, Str. Batiste nr.35, ap. 23, sector 2, cod 020935, Tel/Fax: 021/3147249 , GSM: 0723.177.236, traianosiescu@xnet.ro	DA
PALCO SORINA-IUSTINA 1999-1150	<b>AEROSTAR S.A.</b>  Str. Condorilor, nr. 9, Bacău Tel : 0234/175 070, Fax : 0234/ 172 023, e-mail : aerostar@aerostar.ro	NU
PANTILIMON MIHAI 2004 - 1337	<b>BRANDYNAMICS AGENTIE DE PROPRIETATE INDUSTRIALA S.R.L.</b>  Piatra Neamt, Aleea Caisilor nr.9, bl.13, ap.17 Tel/fax: 0233/232452, 0364/102070, 0747403927, OP3, CP 19 Piatra Neamt, office@brandynamics.ro	DA
PĂUNET ALEXANDRINA 2003- 1245	<b>GLOBAL CONSULTING S.R.L.</b>  Iasi, spl. Bahlui, nr.29, bl. B5, sc.A, ap.7 Tel: 0726737527	DA
PEICIU ADRIANA 2003-1289	<b>CABINET INDIVIDUAL PEICIU ADRIANA</b>  Bucuresti, str. Stefan cel Mare nr.230, Bl.46, ap.47, Tel/fax: 021/2360317, 2104132	DA
PETRACHE OCTAVIAN 2000-1192	<b>INTELECT S.R.L.</b>  Oradea, B-dul Dacia nr. 48, Bl. D10, Ap.3, OP 9- CP128,Tel 0259/153847, Fax:0259/268094 GSM: 0745 040831, e-mail: intelect@rdslink.ro	DA
PETRE DINU 2004 - 1367	<b>CUNESCU, BALACIU &amp; ASOCIATII CONSILIERE PROPRIETATE INDUSTRIALA</b>  Bucuresti, sector 3, str. Vulcan Judetu nr.13, Tel: 021/ 3275577, 3276633, 3274400; 0745605151, 0723339939; Fax: 021/ 3274310, dinu.petre@cbalaw.ro	DA
PETREA DANA MARIA 2003- 1223	<b>CABINET M. OPROIU-CONSILIERE ÎN PROPRIETATE INTELECTUALĂ</b>  București, Str. Popa Savu, nr. 42, parter, sector 1, Tel : 021/2602834, 021/2602833, Fax : 021/2602836, 021/2602835, P.O.Box 2-229, e-mail : office@oproiu.ro	DA
PIOARU RALUCA ANDREEA 1999-56	<b>ROMPROSPER SERVIMPEX SRL</b>  București, Șos. Mihai Bravu nr. 294, bl.6,sc.B, ap. 63, sector 3, cod 030319, Tel/Fax: 021/3222857, 021/3207419, fax: 326.20.20 Mobil:0744654128;0744536405, 0724880514 e-mail: office@piva.ro; raluca_pioaru@yahoo.com	DA
POP CĂLIN RADU 1996-50	<b>CABINET ENPORA S.R.L.</b>  București, str. George Calinescu nr.52A, ap.1, 011694, Tel: 021 2300990; 031 1001634, Fax: 021 2302311; 031 1007927, pop@patents.ro	DA



POP MARIA 2004- 1355	<b>CABINET PROPRIETATE INDUSTRIALĂ MARIA POP</b> București, Intrarea Vasile Paun nr.5, ap.2, sector 5, Tel: 021/ 3159040, Fax: 021/3161888, office@legal-assistance.ro	DA
POP MOTOGNA CLELIA 2004 - 1351	<b>CONSTANTIN GHIȚA OFFICE SRL</b> Timișoara, str. Take Ionescu nr. 24-28 sc. B, ap. 2, Tel/Fax: 0256/435976, : celiapop@mail.dnttm.ro	DA
POP VIRGINIA DAISY 1992-2	<b>CABINET ENPORA S.R.L.</b> București, str. George Calinescu nr.52A, ap.1, 011694, Tel: 021 2300990; 031 1001634, Fax: 021 2302311; 031 1007927, pop@patents.ro	DA
POPA CRISTINA 2000-1193	<b>ROMINVENT S.A.</b> București, Str. Ermil Pangratti nr. 35, et. 1, sect. 1 Tel: 021/2312515, 2312541, Fax: 021/2312550, 2312454,e-mail: office@rominvent.ro	DA
POPESCU ANGELA 1997-1103	<b>CABINET PROPRIETATE INDUSTRIALĂ POPESCU ANGELA</b> București, str. Complexului nr.10, bl.40, ap.14, Tel :021/3243756, tel : 0318.04.68.81 GSM : 0723051279, angela_intelect@yahoo.com	DA
POPESCU CODRUTA OCTAVIA 2004 - 1326	<b>ARIANA AGENȚIE DE PROPRIETATE INDUSTRIALĂ SRL</b> Timisoara, Calea Aradului, nr.33, ap.7 Tel: 0722538766, c_popescu2000@yahoo.com	DA
POPESCU LAURENTIU HOREA 2004-1354	<b>V&amp;f IP CONSULTING SRL</b> Bucuresti, Bd Camil Ressu, nr.27, bl.N1, ap.214, Tel: 021/3140200, Fax: 021/3140290, Mobil: 0744487223, popescul@vf.ro	DA
POPESCU LIVIA 2004-1312	<b>CABINET POPESCU LIVIA</b> Bucuresti, bd. Camil Ressu 27, bl.N1, ap.188 Tel: 021/3481010, liviap25@yahoo.com	DA
POPESCU MAGDALENA DANIELA 2005-1466	<b>SOCIATATE CIVILA PROFESIONALA LEGAL2M</b> Bucuresti, bd. Carol I, nr.50, sc.1, ap.9, mobil: 0728839880, fax: 021.3154462, magda.popescu@legal2m.com	DA
POPESCU RADU-ROMEO 2001-1207	<b>CABINET POPESCU RADU ROMEO</b> București, Bd. Corneliu Coposu nr. 3,bl.101,sc.3,et.4, ap.50, sector 3, GSM : 0721753049, e-mail : romeoradu.popescu@rdslink.ro	DA
PUȘCAȘ NICOLAE IOSIF 2005- 1377	<b>CABINET PROPRIETATE INDUSTRIALĂ PUȘCAȘ NICOLAE IOSIF</b> București, str. Secerișului nr.25, sector 4, Tel/Fax : 021/ 332.73.88, Mobil: 0722.878.946	DA

PUȘCAȘU DAN 1994-1056	<b>LOYAL PARTNERS – AGENȚIE DE PROPRIETATE INTELECTUALĂ SRL</b>  Galati, Str. Portului nr.23, Parcul De Soft, cam.307, cod 800025, Tel/Fax: 0236/464847, tel/fax: 0236/407032, GSM: 0722 744241, office@loyalpartners.ro www.loyalpartners.ro	DA
RADU DANIELA 2003-1240	<b>CONSINVENT S.R.L.</b>  Buzau, b-dul Unirii, bl.35B, ap.2, mobil : 0745452268 E-mail: consinvent@yahoo.com	DA
RASKAI MARIA MAGDALENA 1993-28	<b>RASKAI M M BREVMARC CONSULT S.R.L.</b>  Dej, Str. Unirii, nr.3, BL.d8, ap.7, judetul Cluj, 405200, Tel/Fax: 0264/211847, GSM: 0742084050, raskaimm@yahoo.com	DA
RAȚĂ ANDREI VLAD 2005 - 1381	<b>RATZĂ ȘI RATZĂ SRL</b>  București, B-dul A.I. Cuza Nr. 52-54, Sect.1 Tel :021/2601348, Fax : 021/2601349 email : office@ratza-ratza.com, avr@ratza-ratza.com	DA
RĂDULESCU MELANIA STELA 1995-36	<b>ROMINVENT S.A.</b>  București, Str. Ermil Pangratti nr. 35, et.1, sect.1 Tel: 021/2312515, Fax: 021/2312550 e-mail: office@rominvent.ro	DA
RĂDULESCU MIOARA 1996-47	<b>INVENTA - AGENTIE DE PROPRIETATE INTELECTUALA S.R.L.</b>  București, Bdul Corneliu Coposu, nr. 7, bl. 104, sc.2, etaj 1, ap.31, sector 3, Tel : 021/3200285, Tel/Fax : 021/3228325, inventa@mark-patent.ro	DA
RAȚĂ GRIGORE 1992-3	<b>RATZA SI RATZA SRL</b>  București, B-dul A.I. Cuza Nr. 52-54, Sect.1 Tel :021/2601348, Fax : 021/2601349 email : office@ratza-ratza.com, gregory@ratza-ratza.com	DA
ROBU MARICICA 1999-1133	<b>SC MITTAL STEEL ROMAN SA</b>  Str.Ștefan cel Mare,Nr.246,Roman, cod 611040 Tel: 0233/701223, Fax: 0233/748405, sandel.rosianu@mittalsteel.com	NU
ROMAN IOAN 1999-1152	<b>IAR S.A. GHIMBAV</b>  Brașov, Str. Aeroportului nr. 1, Tel: 0268/475269/1076, Fax: 0268/475287, Mobil :0745145535, e-mail: ioanry@yahoo.com	NU
ROȘ VIOREL 2006-1485	<b>CABINET INDIVIDUAL ROȘ VIOREL</b>  Bucuresti, bd.Unirii nr.66, bl.K3, ap.7, Mobil: 0722560675, fax: 3208044, e-mail: viorelros@asdpi.ro	DA

ROȘU OANA NICOLETA 2004- 1330	<b>AGRICOLA INTERNAȚIONAL SA</b>  Bacău, Calea Moldovei nr.94, Tel : 0234/ 577600, Fax: 0234/ 516573, Mobil: 0744838768, marketing@agricola.ro	NU
RUTA FULGER LAURENTIU 2005 - 1470	<b>CABINET DE PROPRIETATE INDUSTRIALA RUTA FULGER LAURENTIU</b>  Cluj Napoca, bd. 21 decembrie, nr,40, ap.4, Mobil: 0747892450, ruta_laurentiu@yoahoo.com	DA
SAVU MARIANA 2004-1342	<b>CABINET DE PROPRIETATE INDUSTRIALA SAVU MARIANA</b>  Bucuresti, str. Paul Greceanu nr.9, bl.20A, ap.26, Tel/ Fax: 021.2120651, mobil: 0722783660, liliana.savu@credidam.ro	DA
SECĂREANU DOINA MARIA 2003-1286	<b>INVENTA - AGENTIE DE PROPRIETATE INTELECTUALA S.R.L.</b>  București, Bdul Corneliu Coposu, nr. 7, bl. 104, sc.2, etaj 1, ap.31, sector 3, Tel : 021/3200285, Tel/Fax : 021/3228325, e-mail : inventa@mark-patent.ro	DA
SITEAVU IULIA ADRIANA 2005-1379	<b>ROMINVENT S.A.</b>  București, Str. Ermil Pangratti nr. 35, et.1, sect.1 Tel: 021/2312515, Fax: 021/2312550 e-mail: iuliad_bis@yahoo.com	DA
SOARE LILIANA 1999-060	<b>INVENTA - AGENTIE DE PROPRIETATE INTELECTUALA S.R.L.</b>  București, Bdul Corneliu Coposu, nr. 7, bl. 104, sc. 2, etaj 1, ap. 31, sector 3, Tel: 021/3200285, Fax: 021/3228325, inventa@mark-patent.ro	DA
SPRÂNCEANU NICOLAE 1996-1097	<b>“SPRÂNCEANU NICOLAE” AGENTIE DE CONSULTANȚĂ ÎN PROPRIETATE INTELECTUALĂ ȘI TRANSFER DE TEHNOLOGIE</b>  Drobeta Turnu Severin Str. Gheorghe Ionescu Sisești nr. 96, bl.E2, sc.1, ap.8, Tel/Fax: 0252/311690; GSM:0721 796318 e-mail: NicolaeSprinceanu@yahoo.com	DA
STANCIU ADELINA 1994-14	<b>HARCOV A.P.I. SRL</b>  Sfântu Gheorghe, Jud Covasna Str. Nicolae Iorga nr. 61 bl. 10 E sc. B. ap.9 Tel. 0267/ 352 267, Mobil:0744435291, stanciu@planet.ro, propind@mail.asimcov.ro	DA
STANCIU ION 1994-1058	<b>S.N.P. PETROM S.A.-SUCURSALA I.C.P.T. CAMPINA</b>  Jud. Prahova, Cămpina 105600, B-dul Culturii nr. 29, Tel:0244/334831, Fax: 0244/370323	NU

STĂNCESCU ALIN CRISTIAN 2003-1278	<b>LEGAL BRAND S.R.L.</b>  București, Str. Nicolae Licăreț nr.1, bl.33, sc.C, ap.107, Tel: 0722607380, legal.brand@easynet.ro	DA
STĂNCESCU ANCA 2000-1194	<b>LEGAL BRAND S.R.L.</b>  București, Str. Nicolae Licăreț nr.1, bl.33, sc.C, ap.107, Tel: 0722674635, legal.brand@easynet.ro	DA
STIOPU NORICA 2003-1280	<b>MOBILENIA SRL</b>  București, Șos. Pantelimon nr.161, sector 2, Tel : 021/2506270 Fax : 021/2507456 e-mail : norica.stiopu@mobilenia.com	NU
STOIAN IOAN 1992-1008	<b>AGENȚIE DE PROPRIETATE INDUSTRIALĂ ȘI TRANSFER TEHNOLOGIC "STOIAN IOAN"</b>  Roman, 611127, B-dul Republicii, bloc 46, sc. C, ap. 35, jud. Neamț, Tel/Fax: 0233/741268, GSM: 0745 643738, istoian@engineer.com	DA
STRECHE GHERGHINA 1997-1116	<b>S.C. PETROM S.A.</b>  Bucuresti, Calea Dorobantilor nr. 239, Sector 1. Telefon: 40 60092; Mob. 0723 55 20 26; Fax: 4060433 e-mail: gherghina.streche@petrom.com	NU
STURZA IOANA 1999-59	<b>CABINET M. OPROIU-CONSILIERE ÎN PROPRIETATE INTELECTUALĂ</b>  București, Str. Popa Savu, nr. 42, parter, sector 1, Tel : 021/ 2602833, 021/2602834, Fax : 021/2602836, 021/2602835, P.O.Box2-229, office@oproiu.ro	DA
STURZA OANA ALINA 2003-1224	<b>CABINET INDIVIDUAL OANA ALINA STURZA</b>  Bucuresti, Intr. Teiul Doamnei, nr.1, bl.19A, ap.39 Mobil: 0741136409, e-mail: alinasturza@gmail.com	DA
SULIMAN MARIA- GABRIELA 1999-1147	<b>AGENȚIA NATIONALĂ A MEDICAMENTULUI</b>  București, Str. Av. Sănătescu nr. 48 Tel.: 021/2241710/369, Fax: 021/2243497 e-mail: mariasuliman @anm.ro	NU
SZENTE SÁNDOR 1999-48	<b>SZENTE SÁNDOR</b>  Odorheiu Secuiesc, str. Victoriei, nr. 41, bl. U6, et.1, ap. 4, județ Harghita, cod poștal 535600, Tel. /fax 0266/219143, e-mail: prooffice@szente.ro	DA
ȘANTA VALENTINA 2003-1227	<b>CABINET INDIVIDUAL VALENTINA ȘANTA</b>  Tg.Mures, str. Koos Ferencz nr.21, bl.21, ap.44, Mobil: 0740028967, 0728151499 vsanta@gedeon-richter.ro	DA
ȘOVA DAN-EUGEN 1993-1013	<b>PIDES-CABINET DE PROPRIETATE INDUSTRIALĂ</b>  București, Str. Valea Buzăului, nr. 10, bl. G30, ap. 36, sector 3, Tel: 021/3455351 GSM: 0723708632 e-mail: pides2004@yahoo.com	DA

ȘOVAR IOAN 1995-32	<b>CABINET DE PROPRIETATE INDUSTRIALĂ S.I. SRL</b>  Timișoara, Str. Moise Doboșan nr.110, cod 300600 Tel.0256/475105;GSM: 0722 984909, e-mail: ioan_sovar@yahoo.fr	DA
TAVASZI ZOLTAN 2005-1471	<b>CABINET PROPRIETATE INDUSTRIALA TAVASZI ZOLTAN</b>  Bucuresti, Calea Mosilor nr.135, et.7, ap.14, tel: 021.3155969, fax: 021.3155969, tavaszi.zoltan@gmail.com	DA
TĂRĂBÎC LUCIAN 2000-1195	<b>LUTARIS INTELPROT S.R.L.</b>  Timisoara, 300426, str. Ana Ipatescu nr.45, Tel/Fax: 0256/489301, Mobil: 0742143718, 0723319154, e-mail: qualitarium@qualitarium.ro	DA
TĂTARU DOINA 1995-19	<b>PERSOANĂ FIZICĂ</b>  Piatra Neamț, Str. Apele Minerale nr. 4, Tel: 0233/223602, e-mail: doina_tataru@msn.com	DA
TEODORESCU DAN MIHAI 1992-11	<b>INTEL PROPERTY CONSULT</b>  București, Str. Ion Măiorescu, nr.42A, sector 2, Tel: 021/6192276, Fax:021/2123364, GSM: 0744506010	DA
TEODORESCU MIHAELA 1995-30	<b>ROMINVENT S.A.</b>  București, Str. Ermil Pangratti nr. 35, et.1, sect.1 Tel: 021/2312515, Fax: 021/2312550 e-mail: office@rominvent.ro	DA
TEODORU EMANUEL 2004-1322	<b>TEODORU &amp; ASSOCIATES INTELLECTUAL PROPERTY AGENCY</b>  Bucuresti, str. Nerva Traian, nr.12, bl. M37, ap.1, Tel: 323.08.38, Fax: 326.39.55, e-mail: emanuel@teodoru.ro, www.romaniatrademarks.ro	DA
TEODORU VIOLETA 2003-1264	<b>TEODORU &amp; ASSOCIATES INTELLECTUAL PROPERTY AGENCY</b>  Bucuresti, str. Nerva Traian, nr.12, bl. M37, ap.1, Tel: 323.08.38, Fax: 326.39.55, GSM: 0722549219 e-mail: violeta@teodoru.ro, www.romaniatrademarks.ro	DA
TUDOR DANIELA 1999-136	<b>SC TERAPIA SA</b>  București, Splaiul Unirii nr. 313 , Sector 3 Tel: 021/3464848, Fax : 021/3464849 GSM: 0729038298, daniela.tudor@terapia.ro	NU
TURTOI RADUCU 2007- 1545	<b>TURTOI INTELLECTUAL PROPERTY FIRM SRL</b>  Bucuresti, Splaiul Independenței nr.3, bl.17, ap.7,sector 5, mobil: 0722390388, tel: 031.1044362, fax: 031.1044363, office@turtoi.ro, www.turtoi.ro	DA

ȚOȚU IOAN 2000-1196	<b>N.P.C. S.R.L.</b>  Brasov, str. Alexandru cel Bun, nr.13, bl.E28, ap.7, cod 500025, OP 1 – CP 298, GSM: 0744520357, e-mail: totu@unitbv.ro	DA
ȚULUCA DOINA 1996-48	<b>INVENTA - AGENTIE DE PROPRIETATE INTELECTUALA S.R.L.</b>  București, Bdul Corneliu Coposu, nr. 7, bl. 104, sc.2, etaj 1, ap.31, sector 3, Tel : 021/3200285, Tel/Fax : 021/3228325, GSM :0744 339649, e-mail : inventa@mark-patent.ro	DA
ȚURCANU CONSTANTIN 1992-10	<b>INVENTA - AGENTIE DE PROPRIETATE INTELECTUALA S.R.L.</b>  București, Bdul Corneliu Coposu, nr. 7, bl. 104, sc.2, etaj 1, ap.31, sector 3, Tel : 021/3200285, Tel/Fax : 021/3228325,GSM : 0744 324510, e-mail : inventa@mark-patent.ro	DA
UDREA ELENA RODICA 1994-25	<b>OSTER – SOCIETATE CIVILA PROFESIONALA DE PROPRIETATE INDUSTRIALA</b>  Bucuresti, Str. Batiste nr.35, ap. 23, sector 2 Tel/Fax: 021/3147249, 0721254270, traianosiescu@xnet.ro	DA
VASILESCU RALUCA 1995-37	<b>CABINET M. OPROIU-CONSILIERE ÎN PROPRIETATE INTELECTUALĂ</b>  București, Str. Popa Savu, nr. 42, parter, sector 1, Tel : 021/2602834, 021/2602833, Fax : 021/2602836, 021/2602835, office@oproiu.ro	DA
VELCEA MARIAN 1994-26	<b>INVEL – AGENȚIE DE PROPRIETATE INDUSTRIALĂ</b>  București, str. Ion Ghica nr.3, ap.20, Fax: 0311.027.616, GSM: 0723205048, 0788885352, velcea@invel.ro	DA
VELICA ION GABRIEL 2004 - 1370	<b>CABINET VELICA – Agenție de proprietate industrială</b>  Bucuresti, str. Brutus M.I., nr.13, ap.3, cod 050124 Tel/ Fax: 021/3357463, Mobil: 0722645283, www.velica.ro, office@velica.ro	DA
VELICU ANCA 2003- 1275	<b>CABINET ENPORA S.R.L.</b>  București, str. George Calinescu nr.52A, ap.1, 011694, Tel: 021 2300990; 031 1001634, Fax: 021 2302311; 031 1007927, pop@patents.ro	DA
VELȚAN LOREDANA 1999-45	<b>INVENTA - AGENTIE DE PROPRIETATE INTELECTUALA S.R.L.</b>  București, Bdul Corneliu Coposu, nr. 7, bl. 104, sc.2, etaj 1, ap.31, sector 3, Tel : 021/3200285, Tel/Fax :021/3228325,inventa@mark-patent.ro	DA

VIRGILIUS VASILACHE 2003-1228	<b>EDIPLAST S.R.L.</b>  Tg. Mureș, Str. Măgurei nr.25, ap.2, 0744394036 Tel/Fax: 0265/263775, moniadel@artelecom.net	DA
VISALOM MONICA 2004 - 1340	<b>AGENȚIE DE PROPRIETATE INDUSTRIALĂ – APIA SRL</b>  București, Str. Romancierilor nr.5, bl.C14, sc.B Ap.41, sector 6; OP 23 CP 11, Tel./Fax: 021/7783100; e-mail: office@mark-apia.ro, Site: www.mark-apia.ro	DA
VIȘOIU LILIAN CĂTALIN 2003-1246	<b>CABINET DE PROPRIETATE INDUSTRIALĂ “VIȘOIU LILIAN CĂTALIN”</b>  București, Str. Alexandru Vlahuta nr.3, bl. M48, sc.A, ap.7, sector 3, Tel/Fax: 021/3207251, GSM: 0744480657, visoiucatalin@yahoo.com,	DA
VLAD CONSTANTIN 2000-1199	<b>VLAD CONSTANTIN</b>  Constanța, Bdul. 1 decembrie 1918 nr. 5, bl.F16, ap.34, Tel/Fax: 0241/625643, GSM: 0722 370300, e-mail: vlad@gmb.ro	DA
VOICU ALEXANDRA 1992-5	<b>A.G.V. - AGENȚIE DE PROPRIETATE INDUSTRIALĂ SRL</b>  București, B-dul Magheru, nr. 9, sc. 2, et.9, ap. 89, sector 1, PO BOX 22-246, Tel/Fax: 021/3153684, agv-office@xnet.ro	DA

**Notă:** Listele privind consilierii în proprietate industrială s-au tipărit conform datelor trimise de Camera Națională a Consilierilor în Proprietate Industrială, din România. Pentru relații suplimentare, vă rugăm să vă adresați doamnei ing. Doina Țuluca.

**ORDIN nr. 03/15.01.2002**

În temeiul art. 6, alin. 3 din HG nr. 573/07.09.1998 și a Deciziei Prim-Ministrului nr. 45/13.03.1998, Directorul General al Oficiului de Stat pentru Invenții și Mărci emite următorul:

**ORDIN**

Articol unic: Lista centrelor regionale, cuprinzând datele utile și instituțiile gazdă, așa cum sunt prezentate în anexă, se publică în Buletinul Oficial de Proprietate Industrială, împreună cu prezentul Ordin.

Director General

ing. Gábor VARGA



**CENTRE REGIONALE PENTRU PROMOVAREA PROPRIETĂȚII  
INDUSTRIALE ÎN ROMÂNIA, ÎNFIINȚATE ÎN TERITORIU CU SPRIJINUL  
OFICIULUI DE STAT PENTRU INVENȚII ȘI MĂRCI**

**Coordonator al Centrelor regionale de Promovare a Proprietății Industriale din partea OSIM:**

Florin Popa                      tel: (+40-21) 315.19.66, int. 318  
   fax: (+40-21) 312.38.19  
   e-mail: florin.popa@osim.ro  
   tel. mobil: +40 723.330.752

**BACĂU**

- str. Libertății, nr. 1, cod 600052, județul Bacău,
- tel: 004-0234 570010, int.104
- fax: 004-0234 571070
- mobil: 004-0744538409
- e-mail: camerabc@cciabc.ro; strategie@cciabc.ro; crppi@cciabc.ro
- www.cciabc.ro/departamente/crppi.php
- contact: cons. juridic Silviu MUNTEANU

**BAIA MARE**

- b-dul Independenței, nr. 4B, Baia Mare, cod 430123, județul MARAMUREȘ
- tel/fax: 004-0262 213753
- e-mail: crpppimm@bic.cdimm.org; sorin@bic.cdimm.org; carmen@bic.cdimm.org
- http://crpppimm.cdimm.org/
- contact: ing. Sorin IANCU  
   ing. Carmen NEACSU - director centru

**BIHOR**

- str. Roman Ciorogariu, nr. 65, ORADEA, cod 410009, CP 211, județul BIHOR
- tel: 004-0259 417807; 004-0359417991; 004-0359417992
- fax: 004-0259 47 0015
- e-mail: secretariat@ccibh.ro
- contact: Mihaela SECARA

**BISTRIȚA-NĂSĂUD**

- str. Petre Ispirescu, nr. 15 A, Bistrița, cod 420081, județul BISTRIȚA-NĂSĂUD
- mail address: Oficiul Poștal 1, Căsuța Poștală 18, Bistrița 420081, județul Bistrița-Năsăud
- tel. 004-0263 230640; 004-230400; 004-210038
- fax. 004-0263 230640; 004-0263 210039
- e-mail: office@ccibn.ro sau relatii@ccibn.ro
- www.cciabn.ro
- contact: ing. Daniel Cristian BĂLAN - tel: 004-0788569243

### **BRĂILA**

- str. Pensionatului, nr. 3, C.P. 6-42, Brăila, cod 810245, județul BRĂILA
- tel/fax: 004-0239 613716; 004-0239 613172; 004-0239 614324
- tel: 004-0239 612388
- e-mail: cciabr@brx.ssibr.ro
- contact: ing. Angela SPIRIDON

### **BRAȘOV**

- adresa de vizitare și consultanță: Colina Universității, corp I
- mail address: Brașov, cod 500500, județul BRAȘOV, O.P.1, C.P. 298
- tel: 004-0268 412921/196
- fax: 004-0268 472241
- e-mail: totu@unitbv.ro
- www.ctib.ro
- director centru: ing. Ioan Țoțu
- contact: cons. juridic Simona HRIȚCU

### **CONSTANȚA**

- b-dul Alexandru Lăpușneanu, nr.185 A, județul CONSTANȚA
- tel: 004-0241-618475; 004-0241 613907; 004-0241 619854;
- fax: 004-0241-619454
- e-mail: barothi@ccina.ro
- www.ccina.ro
- contact: ing. Adriana BAROTHI

### **COVASNA**

- Sediul ASIMCOV, str. Martinovics, nr. 2, Sfântu Gheorghe, cod 520009, județul COVASNA, O.P.1, C.P. 167
- tel/fax: 004-0267 318152
- e-mail: stanciu@planet.ro
- contact: ing. Adelina STANCIU - telefon: 004-0744435291

### **CRAIOVA**

- str. Libertății, nr. 19, corp Administrativ Universitate, camera 208-209, Craiova, cod 200583, județul DOLJ
- mail address: CP. 609, Oficiul Poștal 6 (OP 6), Craiova
- tel/fax: 004-0251 534880
- e-mail: inventii@administrativ.ucv.ro, ghmanolea@em.ucv.ro sau gmanolea@gmail.com
- www.central.ucv.ro/newwebpg/ciitt/CRPPI.htm sau http://em.ucv.ro/cercetare/ciitt
- contact: prof. dr. ing. Gheorghe MANOLEA - tel: 004-0744771432

### **GALAȚI**

- str. Mihai Bravu, nr. 46, Galați, cod 800208, sediul Camerei de Comerț, județul GALAȚI
- tel: 004-0236 460312; 004-0236 473580;
- fax: 004-0236 460650
- e-mail: camcomin1@xnet.ro
- www.cciagl.xnet.ro
- responsabil centru: dr. ing. Dumitru GHECENCO, tel: 004- 0236407049
- fax: 0236306181
- e-mail: [fpdpigl@yahoo.com](mailto:fpdpigl@yahoo.com)

## IAȘI

- Universitatea Gheorghe Asachi, sediul Institutului Național de Inventică, b-dul CAROL, nr.3-5, C.P. 727- IAȘI -3, cod 700506, județul IAȘI
- tel/fax 004-0232 214763
- e-mail: [bplaht@athena.mt.tuiasi.ro](mailto:bplaht@athena.mt.tuiasi.ro)
- contact: prof. univ. dr. ing. Boris PLAHTEANU

## SUCEAVA

- str. Universității, nr. 15-17, Suceava, cod 720229, județul SUCEAVA
- tel. 004-0230 521506; 004-0230520099
- fax: 004-0230 520099; 004-0230521506
- e-mail: [ccisv@ccisv.ro](mailto:ccisv@ccisv.ro); [ovidon@ccisv.ro](mailto:ovidon@ccisv.ro); [sebastian@ccisv.ro](mailto:sebastian@ccisv.ro)
- contact: ing. Sebastian PĂDURARU - tel: 004-0741221494

## TÂRGU-MUREȘ

- Centrul Regional de Promovare a Protecției Proprietății Industriale, str. Henri COANDĂ, nr. 1, Târgu-Mureș, cod 540048, județul MUREȘ
- tel: 004-0365806829; 004-0265269522
- fax:004-0265269522
- e-mail: [crpppi@rdslink.ro](mailto:crpppi@rdslink.ro); [office@patlib-mures.ro](mailto:office@patlib-mures.ro)
- [www.patlib-mures.ro](http://www.patlib-mures.ro)
- coordonator: dl. Adrian PLESA - Director General
- persoane care lucrează în interiorul centrului: Adrian PLESA, Mircea POP, Marius PLESA, Stefan POP, Dan PREDESCU
- din partea instituției gazdă: Octavian PLESA
- contact: ing. Adrian PLESA  
chim. Mircea POP

## TIMIȘ

- Sediul lucrativ - str. Piața Victoriei, nr. 3, parter, sediu al CCIA Timiș, Timișoara, cod 300030, județul TIMIȘ
- tel: 004-0256 497136
- fax. 004-0256 219173
- e-mail: [Aurelia.Chira@cciat.ro](mailto:Aurelia.Chira@cciat.ro); [ru@cciat.ro](mailto:ru@cciat.ro)
- [www.cciat.ro](http://www.cciat.ro)
- contact: ing. Aurelia CHIRA, consilier; tel. mobil: 004-0745 422896

---

Inscripționat la: Tipografia O.S.I.M. sub comada nr. 30 /20.03.2007

---

**Inscripționat la: Tipografia O.S.I.M. sub comada nr. 79 /24.07.2007**

Dirrecția - Redacția - Administrația  
OFICIUL DE STAT PENTRU INVENȚII ȘI MĂRCI  
Str. Ion Ghica nr. 5, Sector 3, telefon: + 40 21 315.19.66;  
fax: + 40 21 312.38.19  
e-mail: [office@osim.ro](mailto:office@osim.ro) [http: www.osim.ro](http://www.osim.ro)  
BUCUREȘTI - ROMÂNIA

---

Tehnoredactare și tipar: OFICIUL DE STAT PENTRU INVENȚII ȘI MĂRCI