

OFICIUL DE STAT
PENTRU
INVENȚII ȘI MĂRCI

ROMÂNIA



**BULETINUL OFICIAL
DE
PROPRIETATE
INDUSTRIALĂ**

**Secțiunea DESENE și MODELE
(DESIGN)**

Nr. 3/2009

ROMANIA



OFICIUL DE STAT PENTRU INVENȚII ȘI MĂRCI

BULETIN OFICIAL DE PROPRIETATE INDUSTRIALĂ

**SECȚIUNEA DESENE ȘI MODELE
(DESIGN)**

3

Tipărit la 8 aprilie 2009

© Toate drepturile sunt rezervate O.S.I.M. Această publicație nu va putea fi reprodusă în tot sau în parte, în niciun mod, fără autorizație prealabilă.

BULETIN OFICIAL DE PROPRIETATE INDUSTRIALĂ

Nr. 3

8 aprilie 2009

**OFICIUL DE STAT
PENTRU INVENȚII ȘI
MĂRCI**

Direcția-Redacția-Administrația

str. Ion Ghica nr. 5, sector 3
telefon: + 4021.306.08.00
până la
+ 4021.306.08.29
fax: + 4021.312.38.19
e-mail: office@osim.ro
e-mail: editura@osim.ro
[http://](http://www.osim.ro) www.osim.ro

BUCUREȘTI - ROMÂNIA

ISSN-1223-7728

CUPRINS GENERAL

Prezentare BOPI	5
Coduri normalizate OMPI, utilizate în BOPI	8
Cereri de înregistrare a desenelor și modelelor, depuse la O.S.I.M, publicate pe Internet în baza Ordinului nr. 81/2008..	11
Lista cererilor de înregistrare a desenelor și modelelor publicate, aranjate	
• în ordinea crescătoare a numerelor de înregistrare	53
• în ordinea alfabetică a solicitanților	55
Lista desenelor și modelelor înregistrate în Registrul Național al desenelor și modelelor (DM), conform hotărârii comisiei de specialitate a O.S.I.M	
• DM depuse pe cale națională.	61
• DM depuse pe cale internațională.	61
Lista cererilor de desene și modele respinse conform hotărârii comisiei de specialitate a O.S.I.M.	65
Mențineri în vigoare	69
Lista certificatelor de înregistrare a desenelor și modelelor reînnoite, și perioada de valabilitate a acestora	75
Lista titularilor decăzuți din drepturi	79
Modificări în situația juridică a titularilor	83
Diverse	
• Lista consilierilor în proprietate industrială și a mandatarilor autorizați în proprietate industrială	89
• Centre regionale pentru promovarea proprietății industriale în România	133

SOMMAIRE

Présentation du BOPI	5
Codes normalisés de l'OMPI utilisés dans le BOPI	8
Demandes d'enregistrement des dessins et des modèles déposées à l'OSIM, publiées sur l'Internet en vertu de l'Ordre N° 81/2008	11
Liste des demandes d'enregistrement des dessins et des modèles publiés, <ul style="list-style-type: none">• ordonnée dans l'ordre croissant des numéros d'enregistrement• ordonnés dans l'ordre alphabétique des déposants	53 55
Liste des modèles enregistrés au Registre National des Dessins et des Modèles (DM) conformément à la décision de la Commission de Spécialité de l'Office d'Etat pour les Inventions et les Marques <ul style="list-style-type: none">• DM déposés par voie nationale• DM déposés par voie internationale ...	61 61
Liste des demandes d'enregistrement refusées conformément à la décision de la Commission de Spécialité de l'Office d'Etat pour les Inventions et les Marques	65
Maintiens en vigueur	69
Liste des certificats d'enregistrement des dessins et modèles renouvelés et leur période de validité	75
Liste des titulaires déchus des droits	79
Modifications dans la situation juridique du titulaire	83
Miscellanées <ul style="list-style-type: none">• Liste des conseillers en propriété industrielle et des mandataires agréés en propriété industrielle• Centres régionaux pour la promotion de la propriété industrielle en Roumanie ...	89 133

CONTENTS

Introducing BOPI	5
WIPO normalised codes used in BOPI	8
Applications of registration of designs filed at OSIM, published on the Internet based on the Order no. 81/2008	11
List of the applications of registration of published designs arranged <ul style="list-style-type: none">• in breeder succession of registration numbers• in alphabetical order of the depositors	53 55
Designs registered in the National Register of Designs (DM) according to the decision of the State Office for Inventions and Trademarks design commission <ul style="list-style-type: none">• DM deposited on national way• DM deposited on international way	61 61
List of the applications of registration applications refused with the decision of the State Office for Inventions and Trademarks design commission	65
Maintenance in force	69
List of certificates for registration of the renewed designs and their period of validity	75
List of owners whose rights have ceased (forfeiture of their rights)	79
Changes in the owner's legal status	83
Miscellaneous <ul style="list-style-type: none">• Liste of industrial property attorneys and industrial property authorized representatives• Regional centres for the promotion of property in Romania	89 133

În Buletinul Oficial de Proprietate Industrială, cererile de înregistrare a desenelor și modelelor depuse la O.S.I.M. - sectorul Desene și modele, pentru care s-au constituit depozite reglementare, se publică în ordinea claselor:

- CLASA 01** - Produse alimentare
- CLASA 02** - Articole de îmbrăcăminte și mercurie
- CLASA 03** - Articole de voiaj, cutii, umbrele și obiecte personale, necuprinse în alte clase
- CLASA 04** - Perii
- CLASA 05** - Articole textile neconfeționate, materiale din fibre sintetice sau naturale
- CLASA 06** - Mobilier
- CLASA 07** - Articole de menaj, necuprinse în alte clase
- CLASA 08** - Articole și utilaje casnice de metal
- CLASA 09** - Ambalaje și recipiente pentru transportul sau păstrarea mărfurilor
- CLASA 10** - Ceasornicărie și alte instrumente de măsură, instrumente de control și de semnalizare
- CLASA 11** - Obiecte ornamentale
- CLASA 12** - Mijloace de transport și de ridicat
- CLASA 13** - Aparate de producere, distribuție și transformare a energiei electrice
- CLASA 14** - Aparate de înregistrare, de telecomunicații și prelucrare a informațiilor
- CLASA 15** - Mașini necuprinse în alte clase
- CLASA 16** - Articole fotografice, cinematografice sau optice
- CLASA 17** - Instrumente muzicale
- CLASA 18** - Imprimerie și mașini de birou
- CLASA 19** - Papetărie, articole de birou, materiale pentru arte, învățământ
- CLASA 20** - Echipamente pentru vânzare și publicitate, semne luminoase, indicatoare
- CLASA 21** - Jocuri, jucării, corturi și articole de sport
- CLASA 22** - Arme, articole pirotehnice, articole pentru vânatoare, pescuit sau distrugerea animalelor dăunătoare
- CLASA 23** - Instalații pentru distribuția fluidelor, instalații sanitare de căldură, de ventilație și condiționare a aerului, combustibili solizi
- CLASA 24** - Medicină și laboratoare
- CLASA 25** - Construcții și elemente de construcții
- CLASA 26** - Aparate de iluminat
- CLASA 27** - Tutun și articole pentru fumători
- CLASA 28** - Produse farmaceutice sau cosmetice, articole și instrumente pentru toaletă
- CLASA 29** - Dispozitive și echipamente contra incendiilor, pentru prevenirea accidentelor sau salvare
- CLASA 30** - Articole pentru îngrijirea sau întreținerea animalelor
- CLASA 31** - Mașini și aparate pentru prepararea mâncărilor și a băuturilor, necuprinse în alte clase
- CLASA 99** - Diverse

* Conform Aranjamentului de la Locarno, din 8 octombrie 1968, revizuit în 1998.

CONDIȚII DE VÂNZARE A
BULETINULUI OFICIAL DE PROPRIETATE INDUSTRIALĂ

Buletinul Oficial de Proprietate Industrială se poate obține de la **Oficiul de Stat pentru Invenții și Mărci**, str. Ion Ghica nr. 5, sector 3, București.

- Relații despre condițiile anuale de abonare le puteți obține de la O.S.I.M., telefon +4021.306.08.00 până la +4021.306.08.29 interior 203 sau 275.
- Prețul unui abonament la publicația BOPI - DM este de 488.25 RON (cu difuzare prin poștă).
- Prețul unui exemplar individual este de 50.5 RON/număr, în limita stocurilor disponibile.
- În cazul în care vor interveni modificări ale prețurilor, acestea vor fi anunțate.

- Începând cu data de 1 septembrie 2004, contul OSIM este:
 - IBAN RO 89TREZ 7005025XXX000278, Direcția de Trezorerie și Contabilitate Publică a Municipiului București (DTCPMB)
 - cod fiscal 4266081.

- Începând cu data de 1 ianuarie 2006, conturile IBAN OSIM de la Banca Comercială Română, Sucursala Doamnei, sunt:

	CONT IBAN NOU	CONT IBAN VECHI
- cont LEI	IBAN RO49RNCB0080005630320001	IBAN RO56RNCB5025000007740001
- cont USD	IBAN RO22RNCB0080005630320002	IBAN RO29RNCB5025000007740002
- cont EUR	IBAN RO38RNCB0080005630320005	IBAN RO61RNCB5025000007740008
- cont CHF	IBAN RO65RNCB0080005630320004	IBAN RO45RNCB5025000007740005

Programul de lucru cu publicul, al Registraturii O.S.I.M., este următorul:

luni - joi: 8,30 - 16,00
vineri: 8,30 - 13,30

CERERI DE ÎNREGISTRARE A DESENELOR ȘI MODELELOR DEPUSE

(conform Legii nr. 129/29.12.1992 privind protecția
Desenelor și Modelelor)

În cuprins, sunt publicate cererile pentru care s-a cerut protecția în România, inclusiv cele conform Aranjamentului de la Haga, pentru care România a fost desemnată, și care au fost publicate în Buletinul Internațional de Desene și Modele.

Publicarea cererilor internaționale în Buletinul Oficial de Proprietate Industrială se face gratuit, cuprinzând doar datele bibliografice, și nu produce efecte juridice, scopul fiind informarea persoanelor interesate.

*

*

*

The applications requesting protection of designs in Romania are published, the ones under the Hague Agreement for which Romania has been designated included which applications have been published in the International Bulletin of Designs.

Publication of international applications in the Official Bulletin of Industrial Property is free of charge and only comprises the bibliographic data and produces no legal effects, its aim being that of informing the interested persons.

Extras din codurile normalizate ale Organizației Mondiale a Proprietății Intelectuale - OMPI - (norma ST3)
referitoare la organizațiile internaționale și țările care eliberează sau înregistrează titluri de proprietate industrială și care se regăsesc frecvent în Buletinul Oficial de Proprietate Industrială (lista este actualizată de OMPI, în aprilie 2007).

AD - Andora	EG - Egipt	KH - Cambodgia	RW - Ruanda
AE - Emiratele Arabe Unite	EH - Sahara Occidentală ³	KI - Kiribati	
AF - Afganistan	EM - Oficiul pentru	KM - Comore (Insule)	SA - Arabia Saudită
AG - Antigua și Barbuda	Armonizarea Pieței	KN - Saint Kitts și Nevis	SB - Insulele Salomon
AI - Anguilla	Interne (Mărci și	KP - Republica Populară	SC - Seychelle
AL - Albania	Modele Industriale)	Democrată Coreea	SD - Sudan
AM - Armenia	(OHIM)	KR - Republica Coreea	SE - Suedia
AN - Antilele Olandeze	EP - Oficiul European de	KW - Kuweit	SG - Singapore
AO - Angola	Brevete (OEB) ¹	KY - Insulele Caimane	SH - Sfânta Elena
AP - Organizația Regională	ER - Eritreea	KZ - Kazahstan	SI - Slovenia
Africană de Proprietate	ES - Spania	LA - Laos (Republica	SK - Republica Slovacă
Intelectuală (ARIPO) ¹	ET - Etiopia	Democrată)	SL - Sierra Leone
AR - Argentina	FI - Finlanda	LB - Liban	SM - San-Marino
AT - Austria	FJ - Fidji	LC - Santa Lucia	SN - Senegal
AU - Australia	FK - Insulele Falkland	LI - Lichtenstein	SO - Somalia
AW - Aruba	(Malvine)	LK - Sri Lanka	SR - Suriname
AZ - Azerbaidjan	FO - Insulele Feroe	LR - Liberia	ST - Sao Tomee și Principe
	FR - Franța	LS - Lesotho	SV - Salvador
BA - Bosnia-Herzegovina	GA - Gabon	LT - Lituania	SY - Siria
BB - Barbados	GB - Anglia	LU - Luxemburg	SZ - Elveția
BD - Bangladesh	GC - Oficiul de Brevete al	LV - Letonia	
BE - Belgia	Consiliului de Cooperare	LY - Libia	
BF - Burkina Faso	pentru Statele Arabe din	MA - Maroc	TC - Insulele Turques
BG - Bulgaria	Golf (GCC)	MC - Monaco	și Caiques
BH - Bahrein	GD - Grenada	MD - Moldova	TD - Ciad
BI - Burundi	GE - Georgia	ME - Muntenegru	TG - Togo
BJ - Benin	GG - Guernsey	MG - Madagăscar	TH - Thailanda
BM - Bermude	GH - Ghana	MK - Macedonia	TJ - Tajikistan
BN - Brunei Darussalam	GI - Gibraltar	ML - Mali	TL - Timor - Leste ⁶
BO - Bolivia	GL - Groelanda	MM - Mianmar	TM - Turkmenistan
BR - Brazilia	GM - Gambia	MN - Mongolia	TN - Tunisia
BS - Bahamas	GN - Guineea	MP - Macao	TO - Tonga
BT - Bhutan	GQ - Guineea Ecuatorială	MR - Insulele Mariana de Nord	TR - Turcia
BV - Insula Bouvet	GR - Grecia	MS - Montserrat	TT - Trinidad-Tobago
BW - Botswana	GS - Georgia de Sud și	MT - Malta	TV - Tuvalu
BX - Oficiul din Benelux pentru	Insulele Sandwich	MU - Maurice	TW - Taiwan (Provincie
Proprietate Intelectuală	GT - Guatemala	MV - Maldive	Chineză)
(BOIP) ²	GW - Guineea-Bissau	MW - Malawi	TZ - Republica Unită
BY - Belarus	GY - Guiana	MX - Mexic	a Tanzaniei
BZ - Belize		MY - Malaezia	
CA - Canada	HK - Hong-Kong	MZ - Mozambic	UA - Ucraina
CD - Republica Democrată	HN - Honduras	NA - Namibia	UG - Uganda
Congo	HR - Croația	NE - Niger	US - Statele Unite ale Americii
CF - Republica Centrafricană	HT - Haiti	NG - Nigeria	UY - Uruguay
CG - Congo	HU - Ungaria	NI - Nicaragua	UZ - Uzbekistan
CH - Elveția		NL - Olanda	
CI - Coasta de Fildeș	IB - Biroul Internațional	NO - Norvegia	VA - Saint-Siège
CK - Insulele Cook	al Organizației Mondiale	NP - Nepal	VC - Saint Vincent
CL - Chile	de Proprietate Industrială	NR - Nauru	et Grenadines
CM - Camerun	(OMPI) ⁵	NZ - Noua Zeelandă	VE - Venezuela
CN - China	ID - Indonezia	OA - Organizația Africană de	VG - Insulele Virgine Britanice
CO - Columbia	IE - Irlanda	Proprietate Intelectuală	VN - Vietnam
CR - Costa Rica	IL - Israel	(OAPI)	VU - Vanuatu
CU - Cuba	IM - Isle of Man	OM - Oman	WO - Organizația Mondială de
CV - Insulele Capului Verde	IN - India	PA - Panama	Proprietate Intelectuală
CY - Cipru	IQ - Irak	PE - Peru	(OMPI)
CZ - Republica Cehă	IR - Iran (Republica Islamică)	PG - Papua - Noua Guinee	(Biroul Internațional) ⁵
DE - Germania ⁴	IS - Islanda	PH - Filipine	WS - Samoa
DJ - Djibouti	IT - Italia	PK - Pakistan	XN - Institutul Nordic pentru
DK - Danemarca		PL - Polonia	Brevete (NPI)
DM - Dominique	JE - Jersey	PT - Portugalia	YE - Yemen
DO - Republica Dominicană	JM - Jamaica	PW - Insulele Palau	
DZ - Algeria	JO - Iordania	PY - Paraguay	
EA - Organizația Euroasiatică	JP - Japonia	QA - Qatar	
a Brevetului ¹		QZ - Oficiul European pentru	ZA - Africa de Sud
EC - Ecuador	KE - Kenia	Comunitatea Soțiilor de	ZM - Zambia
EE - Estonia	KG - Kirghistan	plante (CPVO)	ZW - Zimbabwe
		RO - România	
		RS - Serbia	
		RU - Federația Rusă	

- 1 Organizații interguvernamentale (oficii regionale de brevete) ce acționează în folosul anumitor State Contractante, în cadrul PCT (Tratatul de Cooperare în domeniul brevetelor). În cazul Oficiului European de Brevete, acționează, de asemenea, ca Autoritate Internațională de Cercetare și Autoritate Internațională de Examinare Preliminară, în cadrul PCT.
- 2 Oficiul din Benelux pentru Proprietate Intelectuală (BOIP) (înainte, Oficiul pentru Mărci înregistrate și Modele industriale) a înlocuit oficiile naționale din Belgia, Luxemburg și Olanda, în ceea ce privește orice activitate care are legătură cu mărcile, desenele și modelele.
- 3 Nume provizoriu.
- 4 În bazele de date electronice ale Registrului Internațional de Mărci, Biroul Internațional al OMPI folosește următoarele coduri adiționale, diferite de codurile active ale Standardului ST.3: "DD" pentru a desemna Germania fără teritoriul care, înainte de 3 octombrie 1990, a constituit Republica Federală Germania; "DT" pentru a desemna Germania fără teritoriul care, înainte de 3 octombrie 1990, a constituit Republica Democrată Germania.
- 5 Codul "WO" este utilizat în legătură cu publicarea internațională sub PCT (Tratatul de Cooperare în domeniul brevetelor) (PCT), a cererilor internaționale, înregistrate la orice Oficiu receptor, membru PCT dar, în aceeași măsură, și în legătură cu publicarea depozitelor modelelor, în cadrul Acordului de la Haga privind Depozitul Internațional al Modelelor. În această privință, referirea se face la codul INID (33) acordat în Standardele WIPO ST.9 și ST.80. Codul "WO" este, de asemenea, potrivit pentru a fi folosit în ceea ce privește înregistrarea internațională a mărcilor, în cadrul Acordului de la Madrid și al Protocolului de la Madrid privind Înregistrarea internațională a Mărcilor. Codul "IB" este folosit în ceea ce privește primirea cererilor internaționale, în cadrul PCT, înregistrate de Biroul Internațional al OMPI, având și rolul de Oficiu receptor, membru PCT.
- 6 Cod - "TL" - adoptat în data de 20 mai 2002.

**CERERI DE ÎNREGISTRARE A DESENELOR ȘI
MODELELOR, DEPUSE LA O.S.I.M., PUBLICATE
PE INTERNET, ÎN BAZA ORDINULUI NR. 81/2008**

CODURILE INID ale cererilor de certificat de înregistrare a desenelor și modelelor au următoarea semnificație:

(21) Numărul depozitului național:

(22) Data depozitului național:

(43) Data publicării:

(71) Numele și adresa solicitantului:

(74) Numele și adresa mandatarului:

(72) Numele autorului:

(54) Denumirea desenului/modelului:

(28) Numărul de desene/modele:

(51) LOC (7) CI:

(57) Descrierea desenului/modelului:

(80)*Numărul de depozit internațional, conform Aranjamentului de la Haga:

 Data înregistrării internaționale:

 Data publicării internaționale:

(30) Prioritate invocată:

(33) Țara:

(32) Data:

(31) Numărul:

* Depozit internațional înregistrat conform Aranjamentului de la Haga, la care România a fost desemnată, publicat în Buletinul Internațional de Desene și Modele, care poate fi consultat integral, inclusiv reprezentările grafice, la Oficiul de Stat pentru Invenții și Mărci. Procurarea Buletinului Internațional de Desene și Modele se poate face prin abonament la Biroul Internațional O.M.P.I. - Geneva, Elveția.

**CERERI DE ÎNREGISTRARE A DESENELOR ȘI MODELELOR,
DEPUSE LA O.S.I.M.**

În cuprins, sunt publicate toate cererile de înregistrare a desenelor și modelelor, depuse la Oficiul de Stat pentru Invenții și Mărci - Serviciul Desene și Modele, pentru care s-au constituit depozite reglementare în lunile martie 2009 (cu excepția cererilor pentru care nu s-au achitat taxele legale sau sunt incomplete). **Având în vedere art. 34 din Legea nr. 129/1992 privind desenele și modelele, modificată și completată prin Legea 280/2007**, pentru aceste cereri publicate, **persoana fizică sau persoana juridică îndreptățită la eliberarea certificatului beneficiază, provizoriu, de aceleași drepturi conferite titularului**, în conformitate cu prevederile **art. 30**, până la eliberarea certificatului de înregistrare, cu excepția cazurilor în care cererea de înregistrare a fost respinsă sau retrasă.

Publicarea cererilor internaționale în Buletinul Oficial de Proprietate Industrială - Secțiunea Desene și Modele **se face gratuit, cuprinzând doar datele bibliografice și nu produce efecte juridice**, scopul fiind informarea persoanelor interesate. Depozitele internaționale înregistrate conform Aranjamentului de la Haga, la care România a fost desemnată, sunt publicate în Buletinul de Desene și Modele Internaționale nr. 10/2008. Procurarea Buletinului de Desene și Modele Internaționale se poate face, prin abonament, la Biroul Internațional O.M.P.I. - Geneva, Elveția.

Publicarea datelor bibliografice a depozitelor se va face în ordinea crescătoare a claselor și subclaselor, conform Clasificării Internaționale pentru desene și modele (ediția a VIII-a), conform Aranjamentului de la Locarno.

Dacă **mai multe depozite au aceeași clasă și subclasă**, publicarea datelor bibliografice se va face în **ordinea numărului de înregistrare**.

În conformitate cu **art. 21 din Legea nr. 129/1992 privind desenele și modelele, modificată și completată prin Legea 280/2007**, **orice persoană interesată poate face opoziții** privind înregistrarea desenului sau modelului **în termen de 2 luni de la data publicării acestuia**.

În prezentarea cererilor de înregistrare a desenelor și modelelor, se folosesc codurile INID și codurile țărilor, a căror semnificație este dată la pag. 8 și 10.

CLASA 01 - PRODUSE ALIMENTARE

(21) f 2009 0099; (22) 23.03.2009; (43) 27.03.2009;
(71) S.C. NATURAL VIT S.R.L., STR. MĂRULUI, NR. 22,
BRĂILA, BR 810090, BR; (74) **AGENȚIA DE PROPRIETATE
INDUSTRIALĂ ARIANA**, B-DUL 15 NOIEMBRIE, NR. 90,
BV 500102, BRAȘOV; (72) DUMITRU ELISABETA MIHAELA;
(54) **PRĂJITURI**; (28) 46; (51) **01-01**



(21) f 2009 0099 - 1

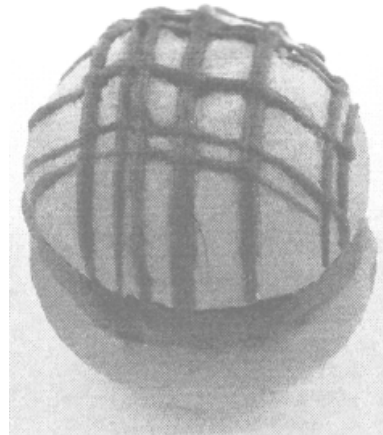

(21) f 2009 0099 - 4



(21) f 2009 0099 - 2

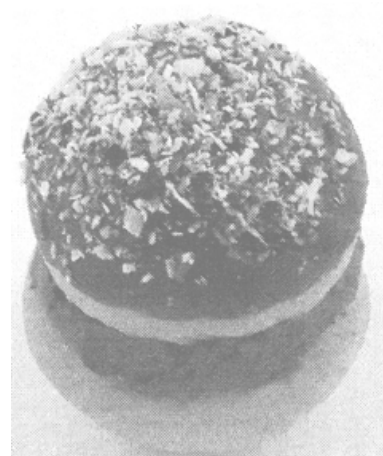

(21) f 2009 0099 - 5



(21) f 2009 0099 - 3



(21) f 2009 0099 - 6

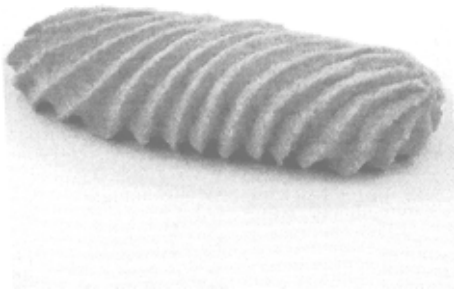

(21) f 2009 0099 - 7

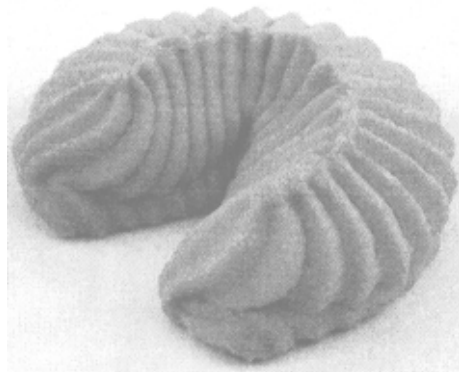

(21) f 2009 0099 - 11

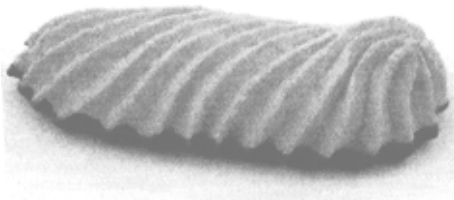

(21) f 2009 0099 - 8



(21) f 2009 0099 - 12

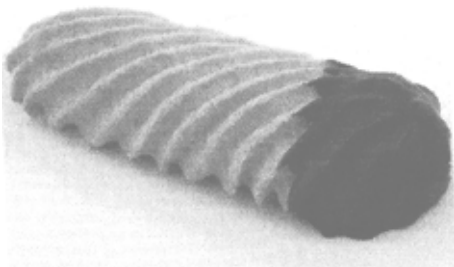

(21) f 2009 0099 - 9

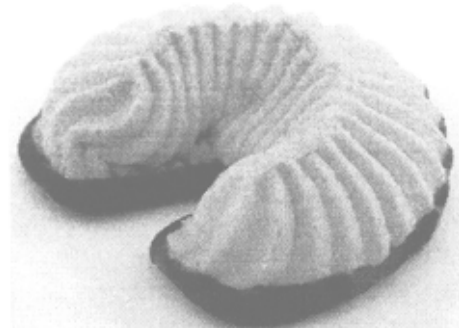

(21) f 2009 0099 - 13

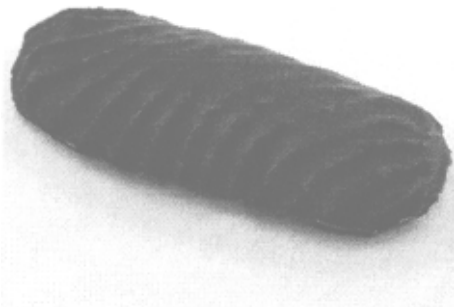

(21) f 2009 0099 - 10

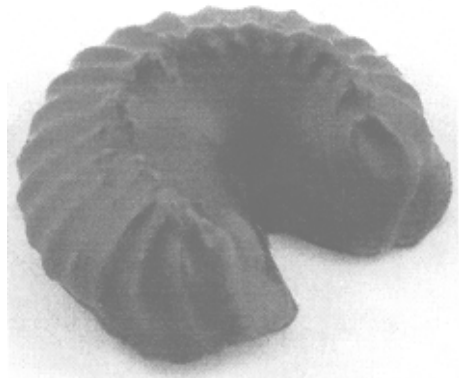

(21) f 2009 0099 - 14

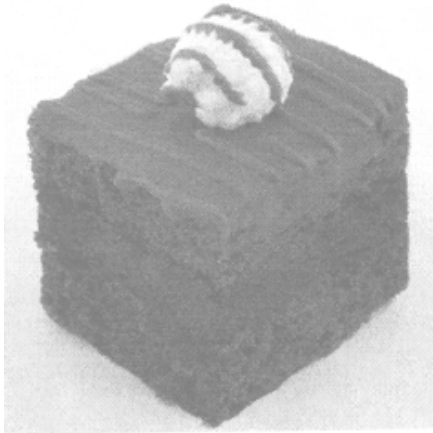

(21) f 2009 0099 - 15



(21) f 2009 0099 - 18

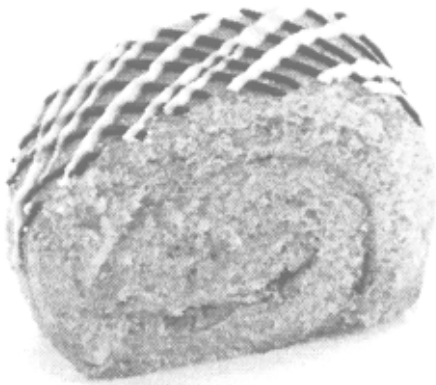

(21) f 2009 0099 - 16



(21) f 2009 0099 - 19



(21) f 2009 0099 - 20



(21) f 2009 0099 - 17

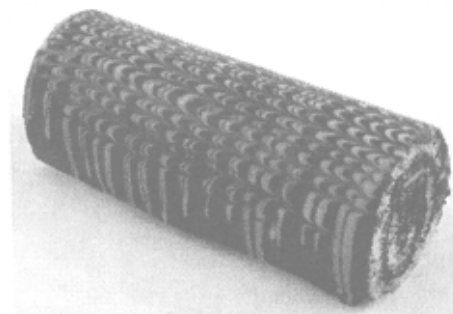

(21) f 2009 0099 - 21



(21) f 2009 0099 - 22



(21) f 2009 0099 - 25



(21) f 2009 0099 - 23



(21) f 2009 0099 - 26

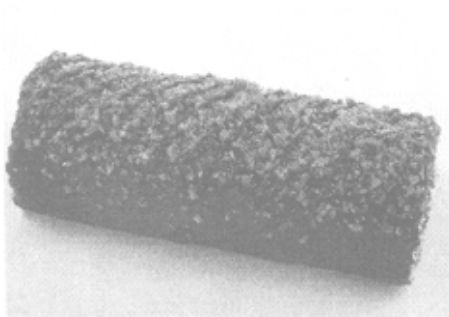

(21) f 2009 0099 - 24

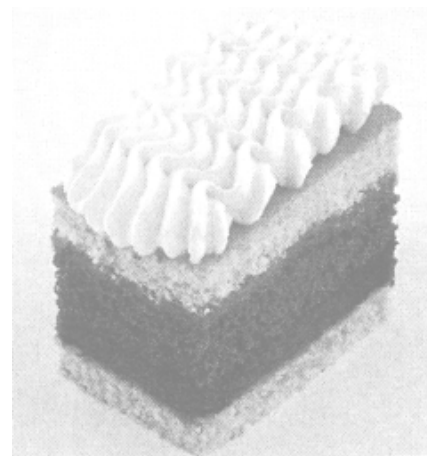

(21) f 2009 0099 - 27

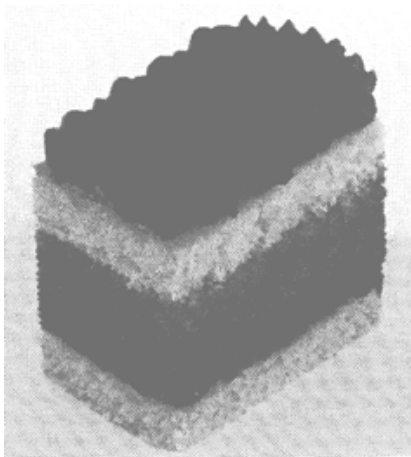

(21) f 2009 0099 - 28



(21) f 2009 0099 - 31



(21) f 2009 0099 - 29

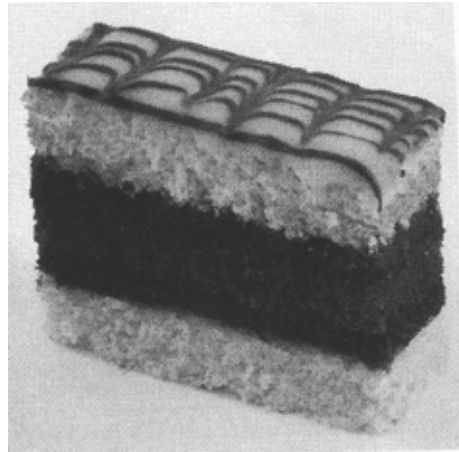

(21) f 2009 0099 - 32

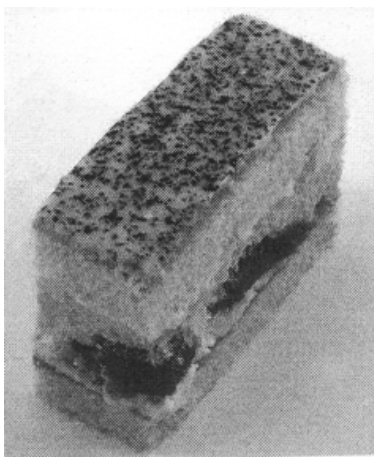

(21) f 2009 0099 - 30

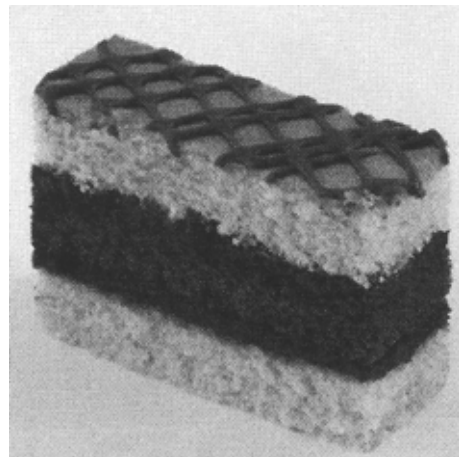

(21) f 2009 0099 - 33

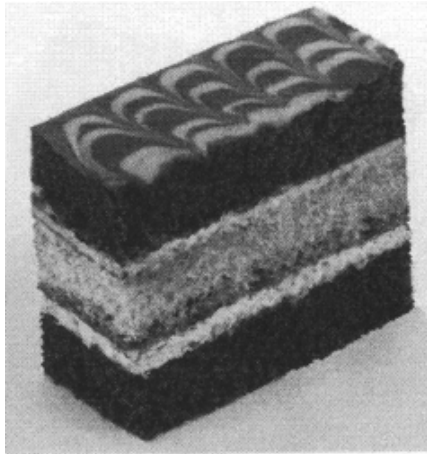

(21) f 2009 0099 - 34



(21) f 2009 0099 - 37

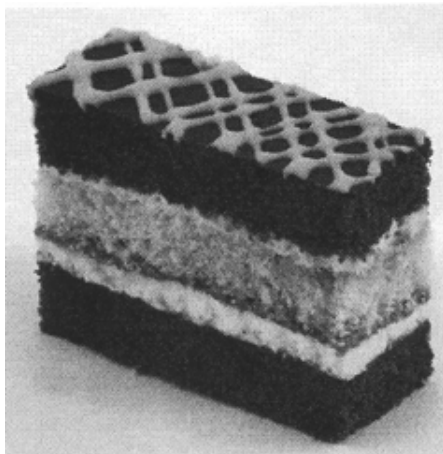

(21) f 2009 0099 - 35



(21) f 2009 0099 - 38

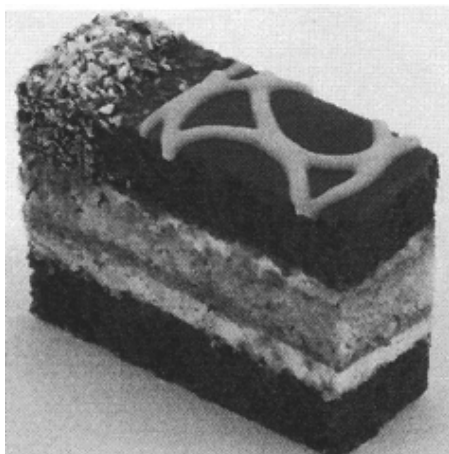

(21) f 2009 0099 - 36

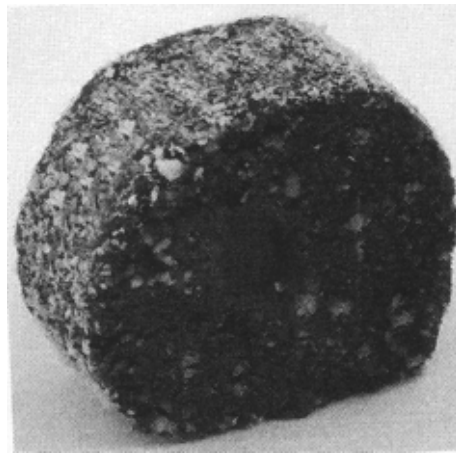

(21) f 2009 0099 - 39

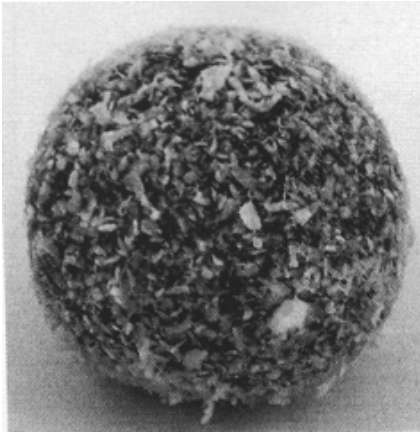

(21) f 2009 0099 - 40

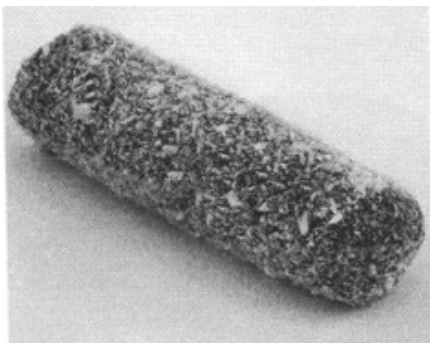

(21) f 2009 0099 - 41

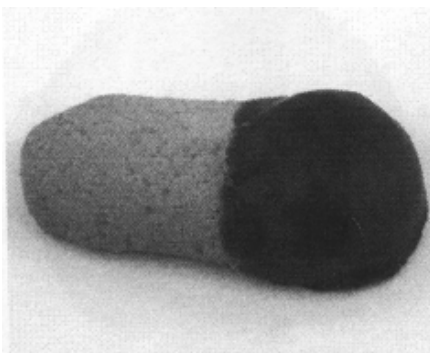

(21) f 2009 0099 - 42

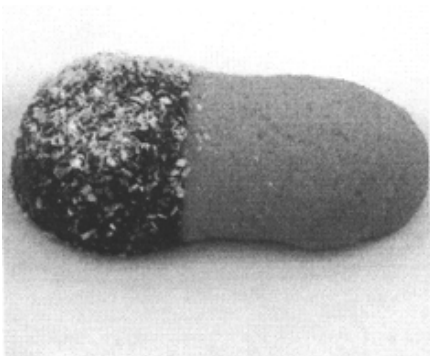

(21) f 2009 0099 - 43

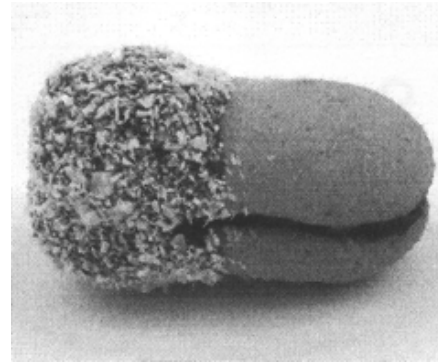

(21) f 2009 0099 - 44

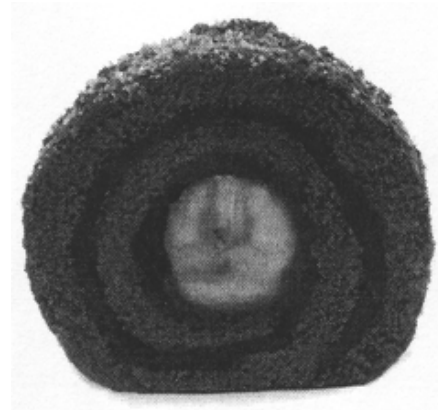

(21) f 2009 0099 - 45

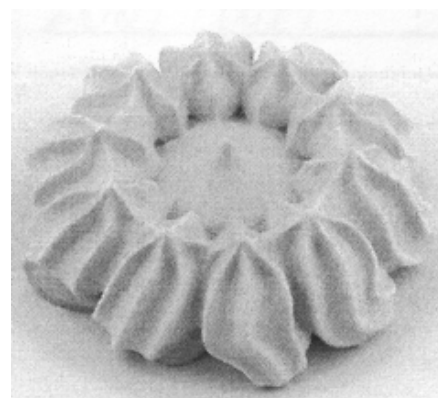

(21) f 2009 0099 - 46

CLASA 02 - ARTICOLE DE ÎMBRĂCĂMINTE ȘI MERCERIE

(21) f 2009 0094; (22) 13.03.2009; (43) 19.03.2009; (71) ASOCIAȚIA "BREASLA LOLELOR", STR. HOREA, NR. 8, AGNITA, SB 555100, SB; (74) S.C. NOMENIUS S.R.L., ALEEA ISTRU, NR. 5, BL. P4, SC. B, AP.17, ET. 3, SECTOR 6, BUCUREȘTI; (72) PATRU BOGDAN FLORIAN; (54) COSTUM DE "LOLA"; (28) 1; (51) 02-02, 21-03

(57) model 1 - Îmbrăcăminte albă, cu zdrențe negre și terminații roșii, masca - plasă din sârmă pictată, cu blană deasă, clește din lemn, bici din piele, talangă pe șezut, mănuși albe, coadă din cânepă.



(21) f 2009 0094 - 1

(21) f 2008 0476; (22) 05.05.2008; (43) 05.03.2009; (71) JOHAN KROMMENHOEK, LARCHERING 15, DAVOS PLATZ, CH 7270, CH; (54) **CONSOLĂ PENTRU BOCANCI DE SCHI**; (28) 1; (51) **02-04**; (80) **DM/070 246/** 05.05.2008/ 28.11.2008

CLASA 06 - MOBILIER

(21) f 2009 0059; (22) 25.02.2009; (43) 03.03.2009; (71) LUKACS SANDOR, STR. BAROTI SZABO DAVID, NR. 3, ODORHEIU SECUIESC, HR 535600, HR TOROK ZSIGMOND, OLTENI, NR. 75, OLTENI, HR 099306, HR; (72) LUKACS SANDOR, TOROK ZSIGMOND; (54) **COLȚAR**; (28) 1; (51) **06-01**

(57) **model 1** - Modelul 1.1 Colțar armonios combinat, prin elementele estetice exterioare, cu materialul textil. Partea superioară a spătarului este puțin arcuit, având cute multiple, echidistante, verticale, fiecare pereche este împărțită cu o cusătură transversală mediană. Cotiera este împărțită în trei părți egale, printr-o cută transversală. Modelul este compus din 3 elemente. Modelul 1.2 În poziție deschisă, părțile superioare sunt căptușite. Partea de șezut în interior are cutia pentru lenjerie sprijinită pe role.

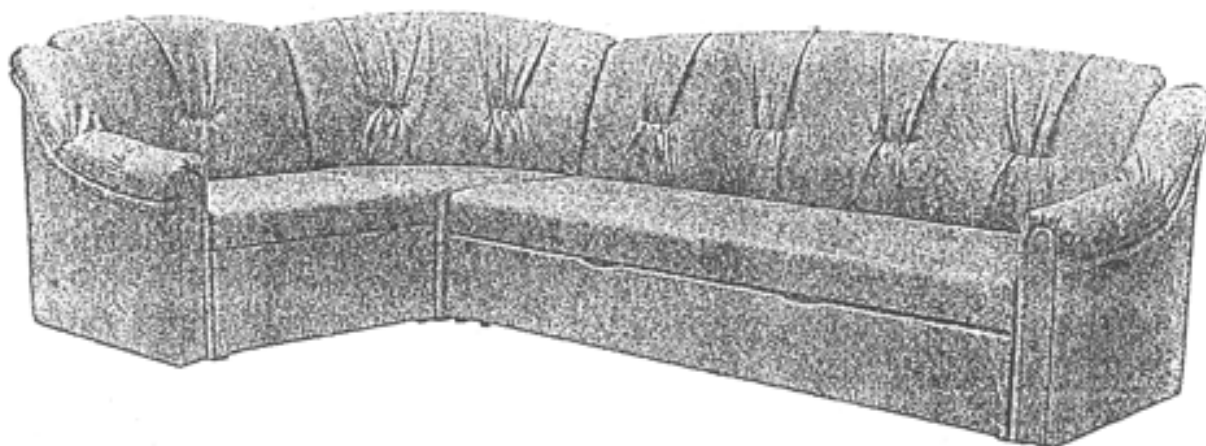

(21) f 2009 0059 - 1.1



(21) f 2009 0059 - 1.2

(21) f 2009 0060; (22) 25.02.2009; (43) 03.03.2009;
(71) LUKACS SANDOR, STR. BAROTI SZABO DAVID,
NR. 3, ODORHEIU SECUIESC, HR 535600, HR TOROK
ZSIGMOND, OLTENI, NR. 75, OLTENI, HR 099306, HR;
(72) LUKACS SANDOR, TOROK ZSIGMOND;
(54) **CANAPEA**; (28) 1; (51) **06-01**

(57) **model 1** - Modelul 1.1 Canapea armonios combi-
nată, prin elementele estetice exterioare, cu materialul
textil. Cutele multiple echidistante, verticale, de pe

spătarul canapelei, îi conferă un design spătarului. La
cotieră este mai mult material de umplură, pentru o
suprafață mai bombată, împărțită în două părți egale,
printr-o cută transversală. Modelul 1.2 În poziție des-
chisă, părțile superioare sunt căptușite. Partea de șezut în
interior are cutia pentru lenjerie sprijinită pe picioare
rotunde, cu role.

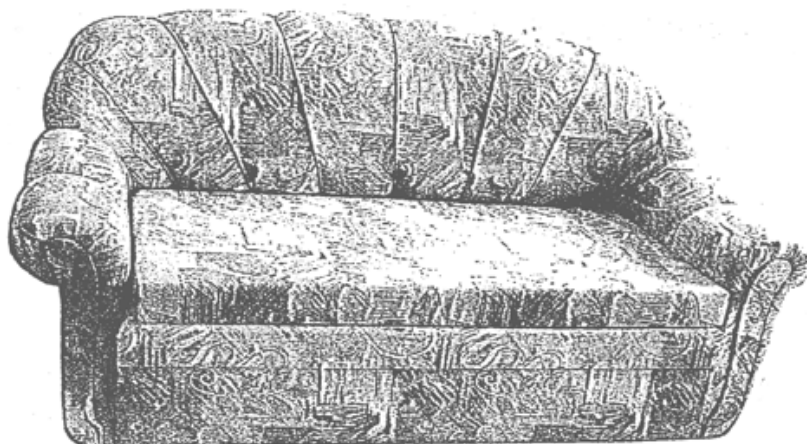

(21) f 2009 0060 - 1.1

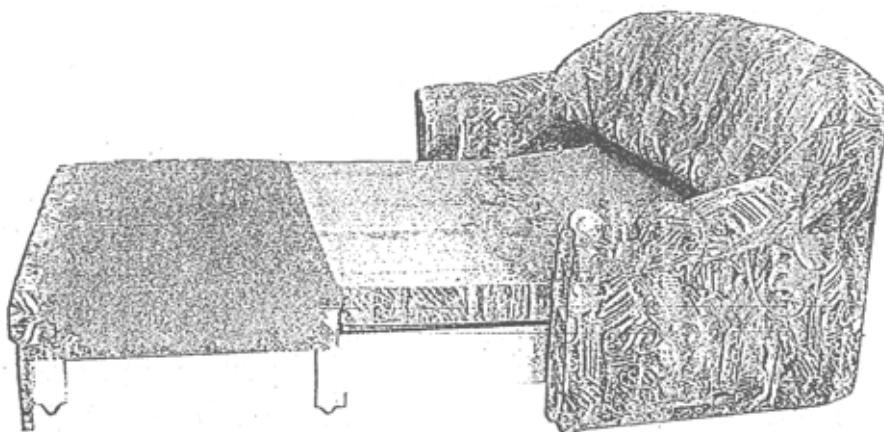

(21) f 2009 0060 - 1.2

(21) f 2009 0084; (22) 05.03.2009; (43) 11.03.2009;
(71) S.C. ATLAS S.R.L., B-DUL NICOLAE BĂLCESCU,
NR. 148, PITEȘTI, AG 110101, AG; (72) DANCIU ADRIAN;
(54) PIESE DE MOBILIER PENTRU SUFRAGERIE; (28) 2;
(51) 06-01



(21) f 2009 0084 - 1



(21) f 2009 0084 - 2

(21) f 2009 0087; (22) 09.03.2009; (43) 14.03.2009;
(71) DAVID ADRIAN, B-DUL TIMIȘOARA, NR. 39, BL. 36,
SC. A, AP. 20, SECTOR 6, BUCUREȘTI, B 061312, B;
(72) DAVID ADRIAN; (54) FOTOLIU; (28) 1; (51) 06-01

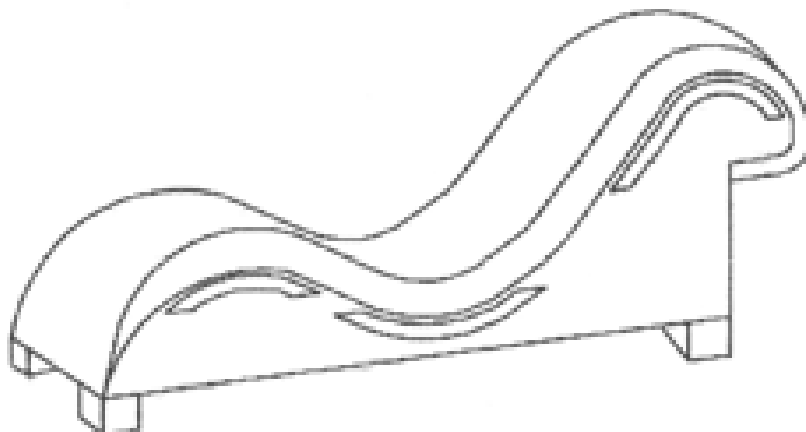

(21) f 2009 0087 - 1.1

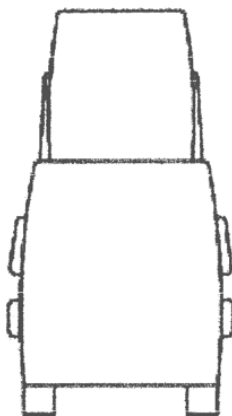

(21) f 2009 0087 - 1.2

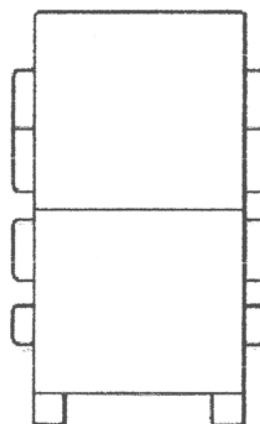

(21) f 2009 0087 - 1.3

CLASA 07 - ARTICOLE DE MENAJ NECUPRINSE ÎN ALTE CLASE

(21) f 2009 0098; (22) 18.03.2009; (43) 24.03.2009; (71) S.C. WEXA INTERNATIONAL S.R.L., CALEA AUREL VLAICU, BL. Z25, SC. D, AP. 19, ARAD, AR 310141, AR; (74) TEODORU & ASSOCIATES INTELLECTUAL PROPERTY AGENCY, B-DUL MĂRĂȘEȘTI, NR. 2B, BL. A, SC. 2, AP. 4, SECTOR 4, B 040251, BUCUREȘTI; (54) **TAVĂ DE PLASTIC, CU MARGINEA DREAPTĂ; TAVĂ DE PLASTIC, CU MARGINEA DUBLĂ**; (28) 4; (51) 07-01, 99



(21) f 2009 0098 - 1



(21) f 2009 0098 - 2



(21) f 2009 0098 - 3

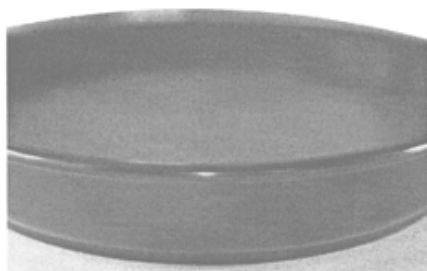

(21) f 2009 0098 - 4

(21) f 2009 0095; (22) 18.03.2009; (43) 24.03.2009; (71) OPINCA SAMUEL, STR. FAGULUI, NR. 18, ARAD, AR 310497, AR; (72) OPINCA SAMUEL; (54) **GRĂȚAR URCIOR URIAȘ**; (28) 1; (51) 07-08, 25-03



(21) f 2009 0095 - 1

CLASA 09 - AMBALAJE ȘI RECIPIENTE PENTRU TRANSPORTUL SAU PĂSTRAREA MĂRFURILOR

(21) f 2009 0082; (22) 05.03.2009; (43) 11.03.2009; (71) S.C. ARNOS S.R.L., STR. BIHORULUI, NR. 90, ORADEA, BH 410118, BH; (72) ANDREEA BRĂGEA; (54) **AMBALAJ**; (28) 1; (51) 09-03



(21) f 2009 0082 - 1

(21) f 2009 0077; (22) 02.03.2009; (43) 06.03.2009; (71) S.C. BRIZO TOUR S.R.L., LOCALITATEA PRAID, NR. 1098, PRAID, HR 537240, HR; (74) S.C. HARCOV A.P.I. S.R.L., STR. NICOLAE IORGA, NR. 61, BL. 10E, SC. B, AP. 9, CV 520031, SFÂNTU GHEORGHE; (54) **PRODUSE FARMACEUTICE**; (28) 3; (51) 09-05, 19-08, 28-02



(21) f 2009 0077 - 1



(21) f 2009 0077 - 2

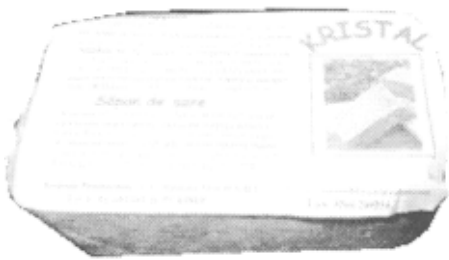

(21) f 2009 0077 - 3



(21) f 2009 0091 - 2



(21) f 2009 0091 - 3

(21) f 2009 0091; (22) 11.03.2009; (43) 18.03.2009;
 (71) S.C. SPICUL S.A., ȘOSEAUA ORHIDEELOR, NR. 15,
 SECTOR 6, BUCUREȘTI, B 060071, B; (74) S.C. RODALL
 S.R.L., POLONĂ 115, BL. 15, SC. A, AP. 19, SECTOR 1,
 B 7000, BUCUREȘTI; (72) ILIE GHEORGHE;
 (54) AMBALAJE; (28) 6; (51) 09-05



(21) f 2009 0091 - 1



(21) f 2009 0091 - 4

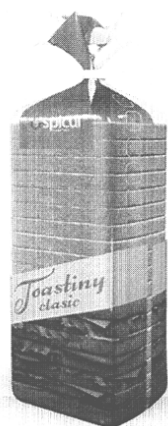

(21) f 2009 0091 - 5



(21) f 2009 0091 - 6

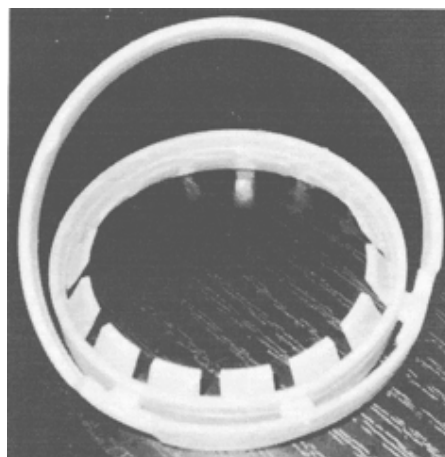

(21) f 2009 0076 - 1.2

CLASA 10 - CEASORNICĂRIE ȘI ALTE INSTRUMENTE DE MĂSURĂ, INSTRUMENTE DE CONTROL ȘI DE SEMNALIZARE

(21) f **2008 0475**; (22) 03.06.2008; (43) 05.03.2009; (71) ZEGG TC CERALTI "SAM SABIMO", RUE DES GERANIMUS "VILLA VINCENT", MONACO, MC 98000, MC; (72) ME CARLO CERLATI; (54) **CEASURI**; (28) 2; (51) **10-02**; (80) **DM/070 719/** 03.06.2008/ 28.11.2008

(21) f **2009 0061**; (22) 25.02.2009; (43) 03.03.2009; (71) S.C. ARTEGO S.A., STR. CIOCARLAU, NR. 38, TÂRGU-JIU, GJ B 210103, GJ; (54) **DISPOZITIVE PENTRU PREVENIREA ACCIDENTELOR**; (28) 5; (51) **10-06**

(21) f **2009 0076**; (22) 02.03.2009; (43) 06.03.2009; (71) S.C. PERLA HARGHITEI COM S.R.L., STR. GĂRII, NR. 600, SÂNCRĂIENI, HR 537265, HR; (74) **S.C. HARCOV A.P.I. S.R.L.**, STR. NICOLAE IORGA, NR. 61, BL. 10E, SC. B, AP. 9, CV 520031, SFÂNTU GHEORGHE; (54) **MÂNER**; (28) 1; (51) **09-07**

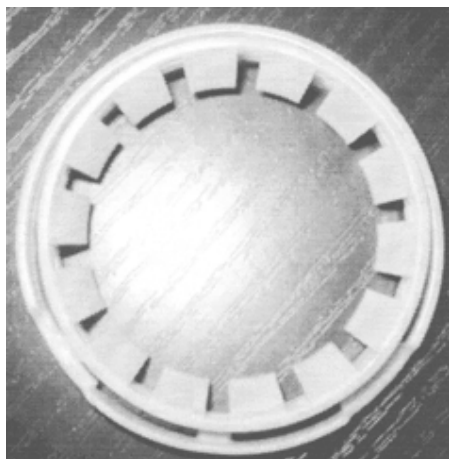

(21) f 2009 0076 - 1.1

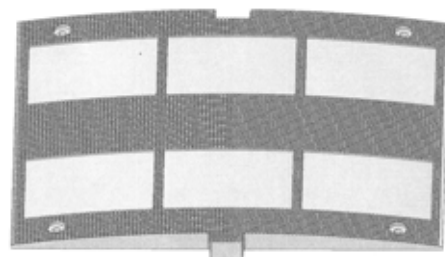

(21) f 2009 0061 - 1

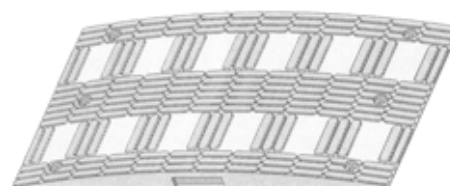

(21) f 2009 0061 - 2

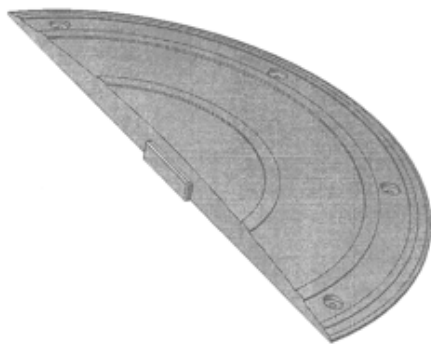

(21) f 2009 0061 - 3

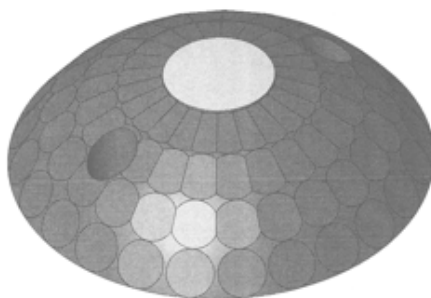

(21) f 2009 0061 - 4

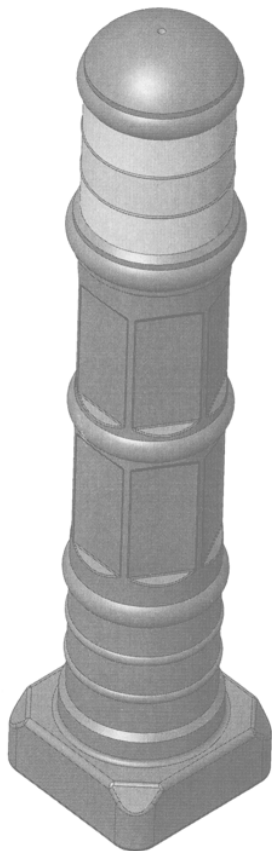

(21) f 2009 0061 - 5

CLASA 11 - OBIECTE ORNAMENTALE

(21) f 2008 0474; (22) 29.09.2008; (43) 05.03.2009; (71) CHANEL, AVENUE CHARLES DE GAULLE, NR. 135, NEUILLY SUR SEINE, F 92200, FR; (54) BRĂȚARĂ; (28) 1; (51) 11-01; (80) DM/070 791/ 29.09.2008/ 28.11.2008

CLASA 12 - MIJLOACE DE TRANSPORT ȘI DE RIDICAT

(21) f 2009 0093; (22) 13.03.2009; (43) 19.03.2009; (71) S.C. REMAR S.A., STR. GĂRII, NR. 18, PAȘCANI, IS 705200, IS; (74) STOIAN IOAN - AGENȚIE DE PROPRIETATE INDUSTRIALĂ ȘI TRANSFER TEHNOLOGIC, B-DUL REPUBLICII, BL. 46, SC. C, AP. 35, 611127, ROMAN; (72) CORNEA CĂTĂLIN, CRISTEA IULIAN; (54) COMPARTIMENT DE VAGON CĂLĂTORI, PENTRU TRANSPORT DE ECHIPAMENT SPORTIV; (28) 1; (51) 12-03 (57) model 1 - Compartiment de vagon călători, pentru transport de echipament sportiv, cu un șir de scaune cu spătar și șezut pătrate, tapițate, șezut rabatabil, măsuțe lungi sub ferestre, portbagaj din bare deasupra ferestrelor, pe partea opusă având la fiecare fereastră câte trei suporturi cvasitrapezoidali, cu colțurile rotunjite amplu, pe podea două corpuri cu pereți înclinați și locașuri pentru roți de bicicletă sau schiuri, partea frontală de acces având două bare cilindrice, curbate spre în sus, și pereți scunzi, înclinați spre bază, încadrând panouri de sticlă fumurie, cu transparență medie.



(21) f 2009 0093 - 1.1

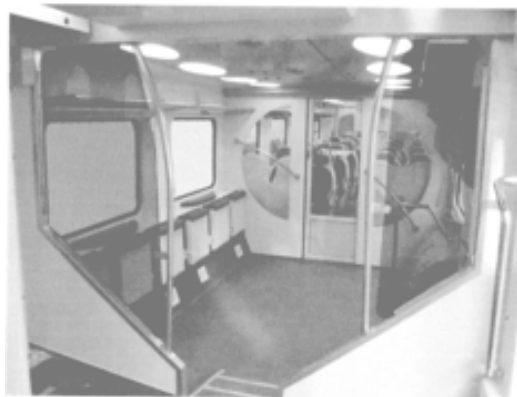

(21) f 2009 0093 - 1.2



(21) f 2009 0093 - 1.3

CLASA 13 - APARATE DE PRODUCERE, DISTRIBUȚIE ȘI TRANSFORMARE A ENERGIEI ELECTRICE

(21) f 2009 0058; (22) 25.02.2009; (43) 03.03.2009;
 (71) S.C. UNIMEC S.R.L., STR. DIMITRIE FILIPESCU, NR 3,
 BUZĂU, BZ 120224, BZ; (72) VASILE CLAUDIU; CRISTEA
 LENUȚA; (54) **CLEMA UNI.CLAMS - 2-20 KV**; (28) 1;
 (51) **13-03**

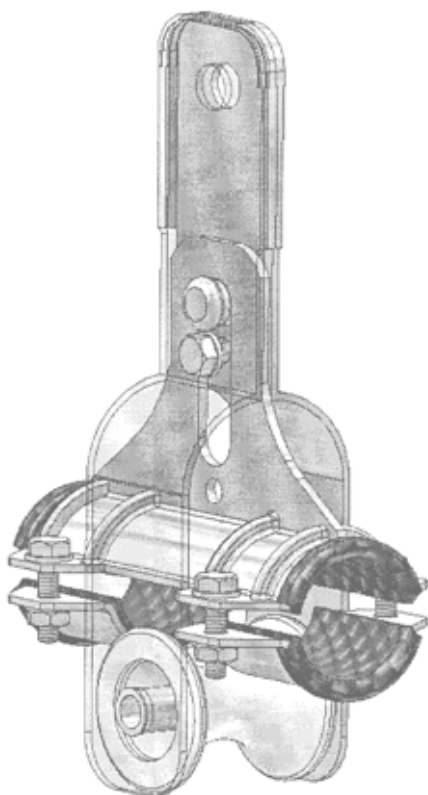

(21) f 2009 0058 - 1

**CLASA 19 - PAPETĂRIE, ARTICOLE DE BIROU,
 MATERIALE PENTRU ARTE, ÎNVĂȚĂMÂNT**

(21) f 2009 0062; (22) 26.02.2009; (43) 04.03.2009;
 (71) S.C. MARIO EXPRES TRANS S.R.L., CALEA
 CRÂNGAȘI, NR. 56, BL. 3ICEM, SC. 1, AP. 12, ET. 3,
 SECTOR 3, BUCUREȘTI, B 060346, B; (72) VOCHIȚA
 MARIUS; (54) **DIPLOMĂ**; (28) 1; (51) **19-01, 08**



(21) f 2009 0062 - 1

(21) f 2009 0065; (22) 26.02.2009; (43) 04.03.2009;
 (71) S.C. ROTHERFIELD PROPERTIES ROMANIA - S.R.L.,
 STR. TOHANI, MIZIL, PH 105800, PH; (74) **STOIAN IOAN -**
AGENȚIE DE PROPRIETATE INDUSTRIALĂ ȘI TRANSFER
TEHNOLOGIC, B-DUL REPUBLICII, BL. 46, SC. C, AP. 35,
 611127, ROMAN; (72) CĂTĂLIN NICOLETA; (54) **ETICHETĂ**;
 (28) 1; (51) **19-08, 32-00**



(21) f 2009 0065 - 1

(21) f 2009 0081; (22) 05.03.2009; (43) 11.03.2009;
 (71) S.C. INAPLAST DISTRIBUTION GROUP S.R.L.,
 STR. ROZELOR, 23, CURTEA DE ARGEȘ, AG 115300, AG;
 (72) VIOREL BADEA; (54) **ELEFANT PLASTINA - ETICHETE**
PRODUSE; (28) 4; (51) **19-08, 32-00**



(21) f 2009 0081 - 1



(21) f 2009 0081 - 4

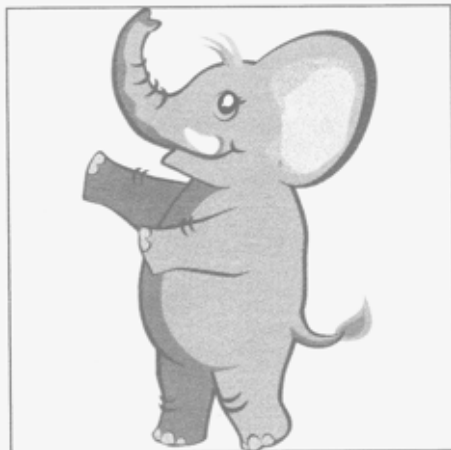

(21) f 2009 0081 - 2

(21) f 2009 0086; (22) 06.03.2009; (43) 13.03.2009;
(71) S.C. SONYA MOD S.A., STR. OLARI, NR. 43,
SECTOR 2, BUCUREȘTI, B 024056, B; (72) ANDREEA
ESCA; (54) GRAFICĂ; (28) 22; (51) 19-08, 32-00



(21) f 2009 0086 - 1



(21) f 2009 0081 - 3



(21) f 2009 0086 - 2

A, B, C ...

(21) f 2009 0086 - 3

te iubesc
mama!

(21) f 2009 0086 - 7

1, 2, 3 ...

(21) f 2009 0086 - 4

De
ce?

(21) f 2009 0086 - 8

îmi iubesc
bunicii!

(21) f 2009 0086 - 5

e primul meu
Crăciun!

(21) f 2009 0086 - 9

îmi iubesc
nașii!

(21) f 2009 0086 - 6



(21) f 2009 0086 - 10



by *Andreea Esca*

(21) f 2009 0086 - 11

zâmbesc
pentru tine

(21) f 2009 0086 - 12

sunt primii mei
pași!

(21) f 2009 0086 - 13

îmbrățișează-mă
sunt dulce!

(21) f 2009 0086 - 14

vreau să fiu
Magician!

(21) f 2009 0086 - 15

candidat la
președinție

(21) f 2009 0086 - 16

vreau
să fiu
președinte!

(21) f 2009 0086 - 17



(21) f 2009 0086 - 18



(21) f 2009 0086 - 19



(21) f 2009 0086 - 22



(21) f 2009 0086 - 20



(21) f 2009 0086 - 21

(21) f 2009 0088; (22) 10.03.2009; (43) 14.03.2009; (71) DELACO DISTRIBUTION S.R.L., STR. TÂRGULUI, NR. 6, CODLEA, BV 505100, BV; (74) M.D.P. RIGHTS AGENCY S.R.L. - AGENȚIE DE PROPRIETATE INDUSTRIALĂ, STR. LUNGĂ, NR. 270, BV 500450, BRAȘOV; (72) VARTOLOMEI VICTOR; (54) GRAFICĂ PENTRU AMBALAJ; (28) 1; (51) 19-08



(21) f 2009 0088 - 1

(21) f 2009 0089; (22) 10.03.2009; (43) 14.03.2009; (71) S.C. BIO MARKET RETAIL GROUP S.R.L., DN 59, KM 8 + 550 M STÂNGA CORP A, CHISODA, TM 307221, TM; (74) CABINET INDIVIDUAL DE PROPRIETATE INDUSTRIALĂ NEGOMIREANU LIVIA, ȘOSEAUA NICOLAE TITULESCU, NR. 94, BL. 14A, SC. 4, AP. 127, SECTOR 1, BUCUREȘTI, B 011146, BUCUREȘTI; (54) GRAFICĂ PENTRU AMBALAJE; (28) 1; (51) 19-08



(21) f 2009 0089 - 1

(21) f 2009 0092; (22) 11.03.2009; (43) 18.03.2009; (71) S.C. SPICUL S.A., ȘOSEAUA ORHIDEELOR, NR. 15, SECTOR 6, BUCUREȘTI, B 060071, B; (74) S.C. RODALL S.R.L., POLONĂ 115, BL. 15, SC. A, AP. 19, SECTOR 1, B 7000, BUCUREȘTI; (72) ILIE GHEORGHE; (54) AMBALAJE; (28) 2; (51) 19-08

(21) f 2009 0097; (22) 18.03.2009; (43) 24.03.2009; (71) SPITALUL MUNICIPAL MANGALIA, STR. ROZELOR, NR. 2, MANGALIA, CT 90550, CT; (54) SIGLĂ SPITAL; (28) 1; (51) 19-08, 32-00



(21) f 2009 0092 - 1



(21) f 2009 0097 - 1

(21) f 2009 0102; (22) 25.03.2009; (43) 31.03.2009; (71) S.C. MULTIPAST S.R.L., STR. ALUNELULUI, NR. 29, SEBEȘ, AB 515800, AB; (72) PETRIC AUREL CRISTIAN; (54) ETICHETĂ FOI CREMEȘ; ETICHETĂ FOI DE DOBOȘ; (28) 2; (51) 19-08



(21) f 2009 0092 - 2



(21) f 2009 0102 - 1



(21) f 2009 0102 - 2



(21) f 2009 0104 - 3

(21) f 2009 0104; (22) 25.03.2009; (43) 31.03.2009;
 (71) S.C. FOX COM SERV S.R.L., ȘOSEAUA VITAN
 BÂRZEȘTI, NR. 5, SECTOR 4, BUCUREȘTI, B 042121, B;
 (54) ETICHETE; (28) 8; (51) 19-08



(21) f 2009 0104 - 1



(21) f 2009 0104 - 4



(21) f 2009 0104 - 2



(21) f 2009 0104 - 5

**CLASA 20 - ECHIPAMENTE PENTRU VÂNZARE ȘI
PUBLICITATE, SEMNE LUMINOASE,
INDICATOARE**

(21) f 2009 0101; (22) 23.03.2009; (43) 27.03.2009;
(71) S.C. SENSIBLU S.R.L., STR. CIOBANULUI, NR. 133,
MOGOȘOAIA, IF 077135, IF; (74) S.C. CABINET M. OPROIU
S.R.L. - CONSILIERE ÎN PROPRIETATE INTELECTUALĂ,
STR. POPA SAVU, NR. 42, AP. 1, C.P. 2-229, SECTOR 1,
B 7000, BUCUREȘTI; (72) RĂDAN RODICA ILEANA;
(54) MOBILIER PENTRU FARMACII; (28) 8; (51) 20-02, 03



(21) f 2009 0104 - 6



(21) f 2009 0104 - 7



(21) f 2009 0104 - 8



(21) f 2009 0101 - 1

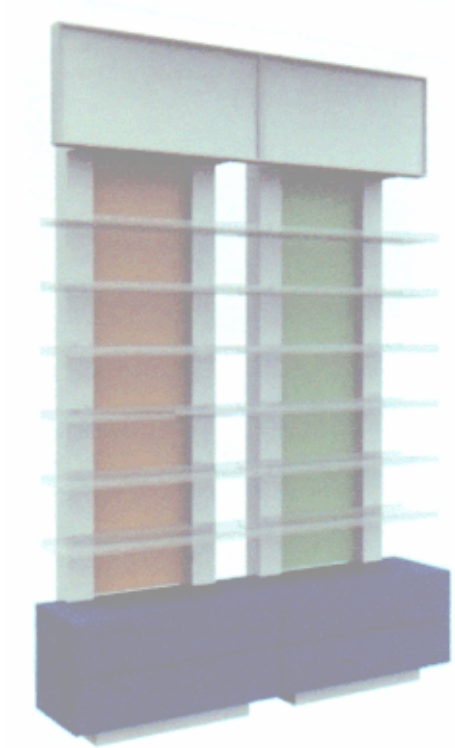

(21) f 2009 0101 - 2

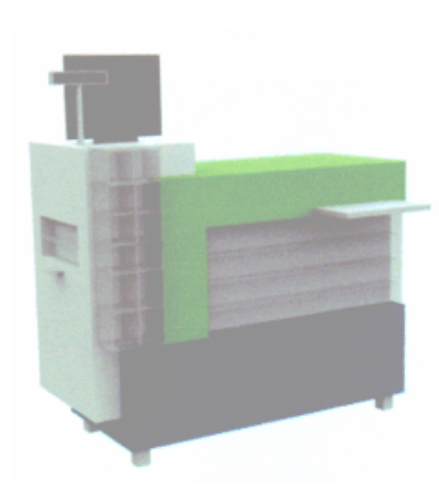

(21) f 2009 0101 - 4

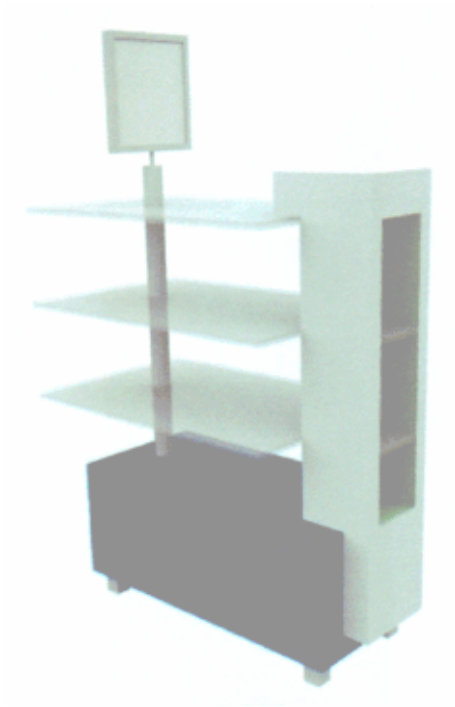

(21) f 2009 0101 - 3

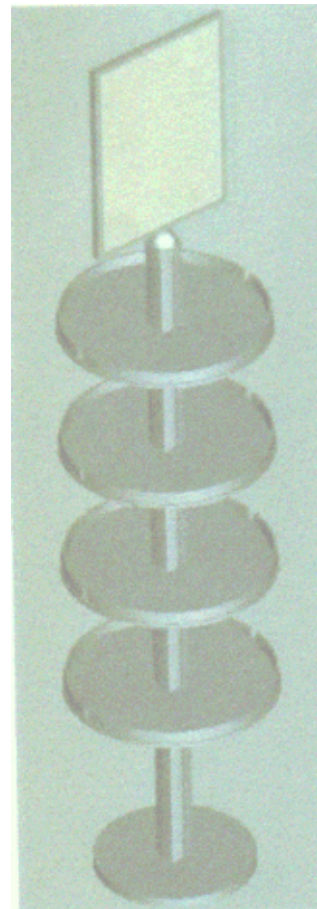

(21) f 2009 0101 - 5

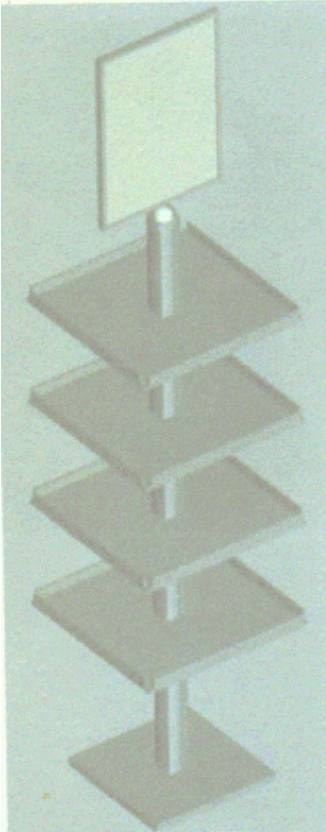

(21) f 2009 0101 - 6

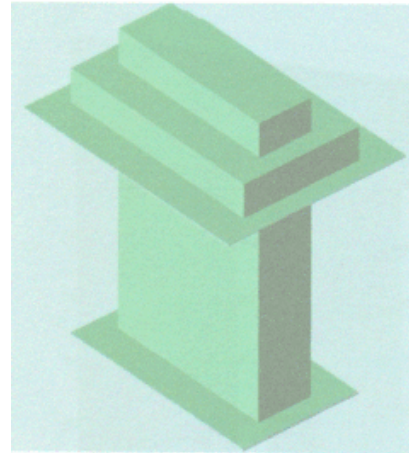

(21) f 2009 0101 - 8

CLASA 23 - INSTALAȚII PENTRU DISTRIBUȚIA FLUIDELOR, INSTALAȚII SANITARE DE CĂLDURĂ, DE VENTILAȚIE ȘI CONDIȚIONARE A AERULUI, COMBUSTIBILI SOLIZI

(21) f 2009 0066; (22) 26.02.2009; (43) 04.03.2009; (71) S.C. MARTPLAST S.R.L., STR. REGIEI, NR. 20, URZICENI, IL 925300, IL; (72) MARTINESCU D. PETRIȘOR; (54) CĂZI BAIE; (28) 6; (51) 23-02

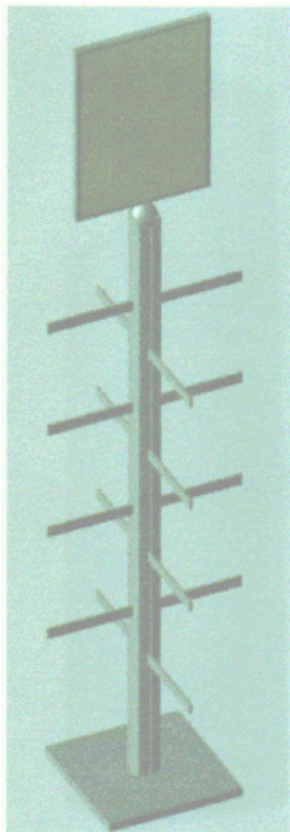

(21) f 2009 0101 - 7

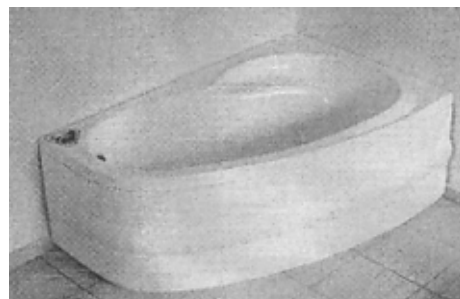

(21) f 2009 0066 - 1.1



(21) f 2009 0066 - 1.2

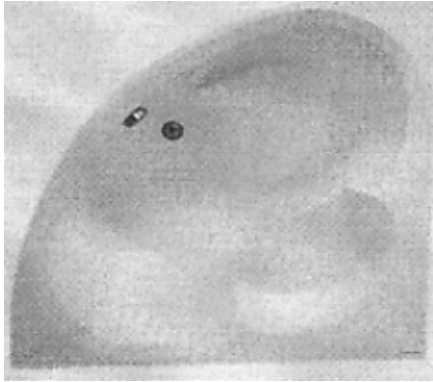

(21) f 2009 0066 - 2.1

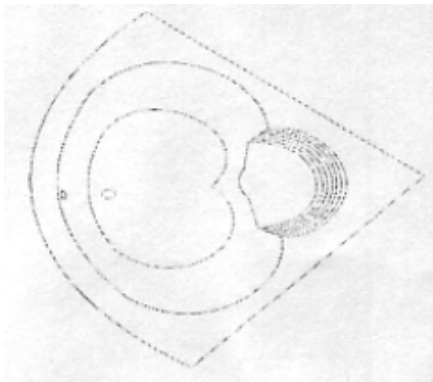

(21) f 2009 0066 - 2.2

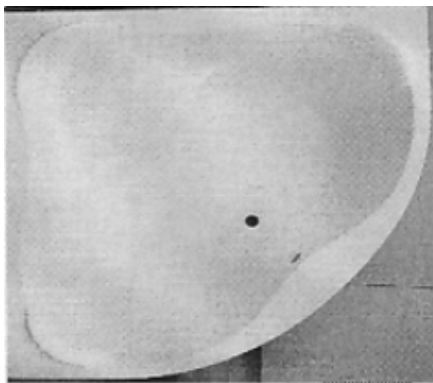

(21) f 2009 0066 - 3.1

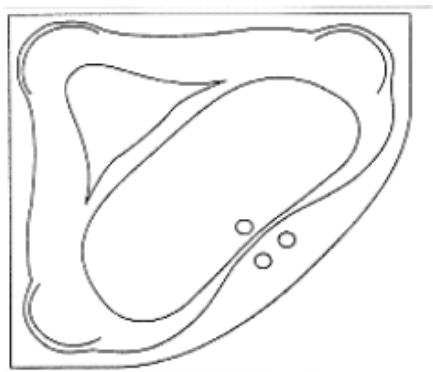

(21) f 2009 0066 - 3.2



(21) f 2009 0066 - 4.1

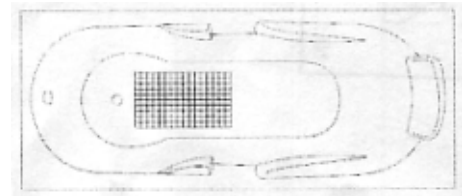

(21) f 2009 0066 - 4.2



(21) f 2009 0066 - 5.1

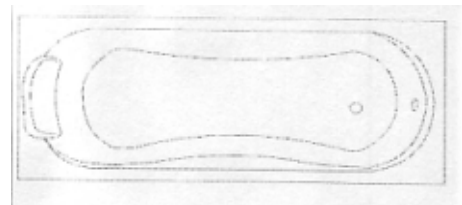

(21) f 2009 0066 - 5.2



(21) f 2009 0066 - 6.1

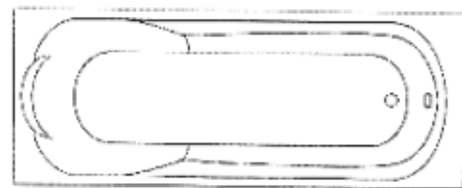

(21) f 2009 0066 - 6.2

(21) f 2009 0078; (22) 02.03.2009; (43) 06.03.2009;
 (71) S.C. BRIZO TOUR S.R.L., LOCALITATEA PRAID,
 NR. 1098, PRAID, HR 537240, HR; (74) S.C. HARCOV A.P.I.
 S.R.L., STR. NICOLAE IORGA, NR. 61, BL. 10E, ȘC. B,
 AP. 9, CV 520031, SFÂNTU GHEORGHE; (54) SAUNĂ TIP
 CABINĂ CU SARE; (28) 2; (51) 23-02

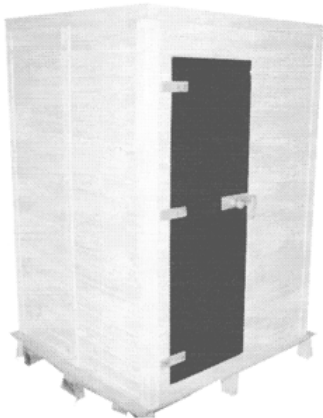

(21) f 2009 0078 - 1

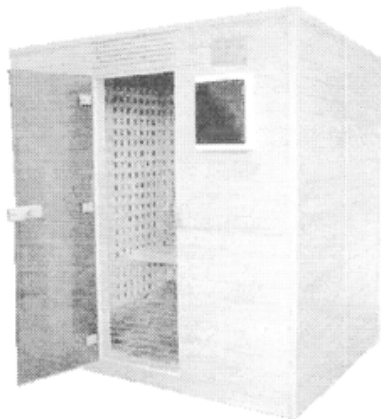

(21) f 2009 0078 - 2



(21) f 2009 0090 - 2

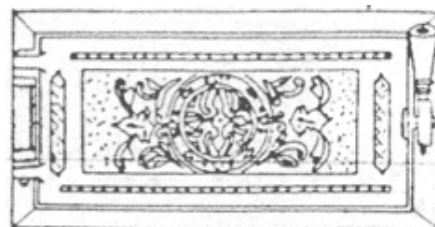

(21) f 2009 0090 - 3

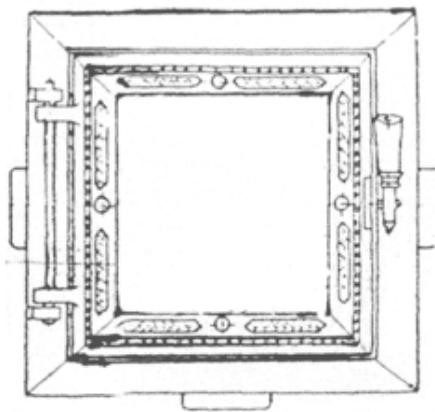

(21) f 2009 0090 - 4

(21) f 2009 0090; (22) 11.03.2009; (43) 18.03.2009;
 (71) S.C. TERMEX S.A., STR. NICOLAE BĂLCESCU,
 NR. 110, BALȘ, OT 235100, OT; (72) IORDACHE MARIN;
 ENE ȘTEFAN; UNTARU EMILIA; (54) UȘI SOBĂ; (28) 4;
 (51) 23-03

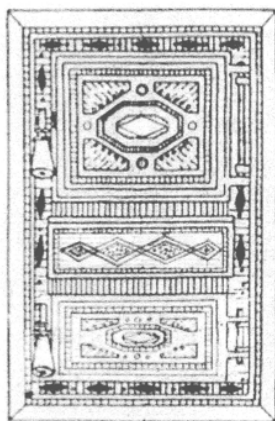

(21) f 2009 0090 - 1

CLASA 24 - MEDICINĂ ȘI LABORATOARE

(21) f 2008 0473; (22) 13.12.2007; (43) 05.03.2009;
 (71) GAMBRI INDUSTRIES (SAS), 7 AVENUE LIONEL
 TERRAY, MEYZIEU, F 69330, F; (74) GUERY GERALDINE
 GAMBRO INDUSTRIES-INTELLECTUAL, PROPERTY
 DEPARTMENT 61 AVENUE TONY GARNIER, F 69007,
 LYON; (54) APARAT PENTRU DIALIZĂ; (28) 7; (51) 24-01;
 (80) DM/070 849/ 13.12.2007/ 28.11.2008; (30) EM/
 19.06.2007/000747811

(21) f 2009 0085; (22) 06.03.2009; (43) 13.03.2009; (71) BALKAN MEDICAL SERVICE BULGARIA OOD, STR. AMI BOUE, NR. 10, SOFIA, BG 1602, BG; (74) S.C. NOMENIUS S.R.L., ALEEA ISTRU, NR. 5, BL. P4, SC. B, AP. 17, ET. 3, SECTOR 6, BUCUREȘTI; (72) ANTONIS EVANGHELOS PENTHERODAKIS; ; (54) IRIGATOR DE UNICĂ FOLOSINȚĂ, PENTRU CLISMĂ; (28) 2; (51) 24-02



(21) f 2009 0085 - 1



(21) f 2009 0085 - 2

CLASA 25 - CONSTRUCȚII ȘI ELEMENTE DE CONSTRUCȚII

(21) f 2009 0075; (22) 02.03.2009; (43) 06.03.2009; (71) S.C. WAP INVEST S.R.L., STR. TUDOR VLADIMIRESCU, NR. 14A, PANTELIMON, IF 077145, IF; (54) UȘĂ; (28) 1; (51) 25-02

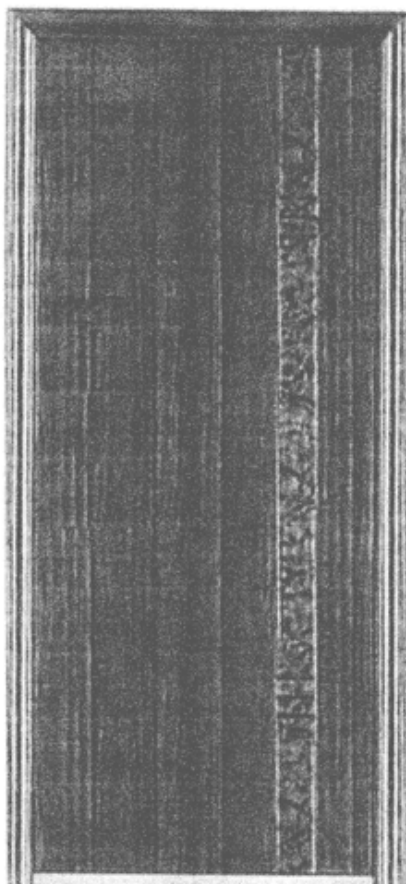

(21) f 2009 0075 - 1

(21) f 2009 0080; (22) 04.03.2009; (43) 11.03.2009;
 (71) S.C. WAP INVEST S.R.L., STR. TUDOR
 VLADIMIRESCU, NR. 14A, PANTELIMON, IF 077145, IF;
 (54) **ELEMENTE DE ÎMBINARE PENTRU PARCHET**; (28) 2;
 (51) **25-02**

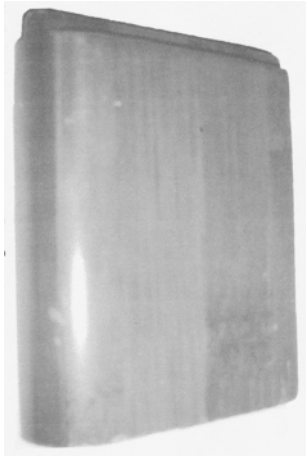

(21) f 2009 0080 - 1.1

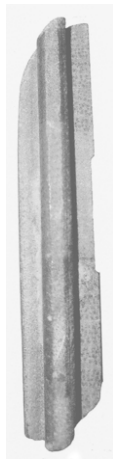

(21) f 2009 0080 - 1.2

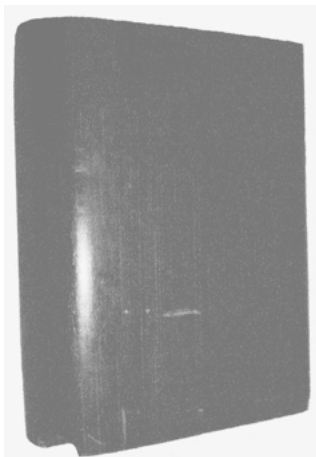

(21) f 2009 0080 - 2.1

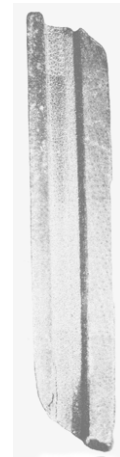

(21) f 2009 0080 - 2.2

(21) f 2009 0083; (22) 05.03.2009; (43) 11.03.2009;
 (71) S.C. BRIZO TOUR S.R.L., LOCALITATEA PRAID,
 NR. 1098, PRAID, HR 537240, HR; (74) **S.C. HARCOV A.P.I.**
S.R.L., STR. NICOLAE IORGA, NR. 61, BL. 10E, SC. B,
 AP. 9, CV 520031, SFÂNTU GHEORGHE; (54) **ORNAMENT**;
 (28) 5; (51) **25-02, 23-02**

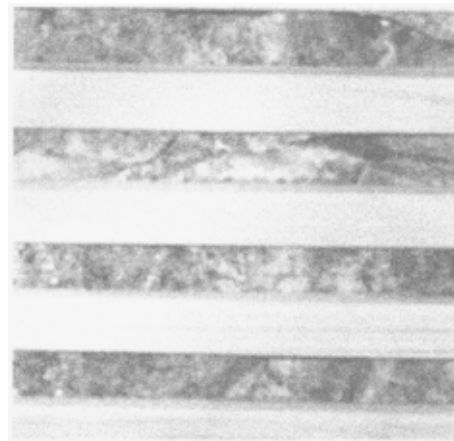

(21) f 2009 0083 - 1

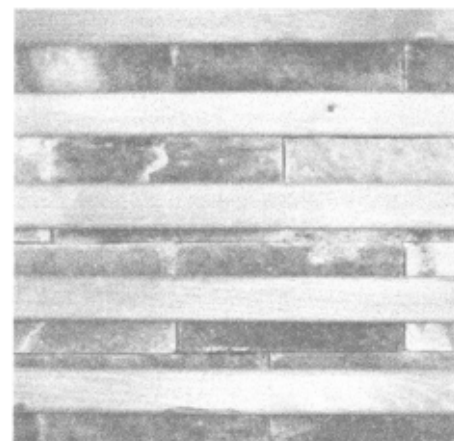

(21) f 2009 0083 - 2

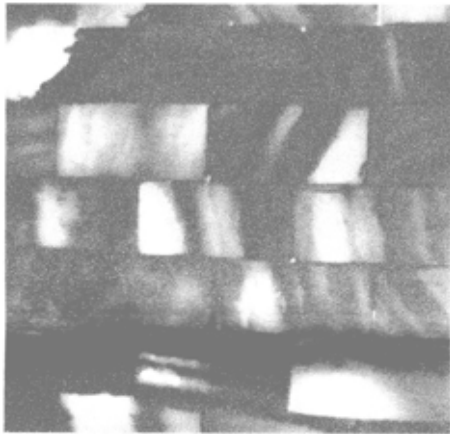

(21) f 2009 0083 - 3

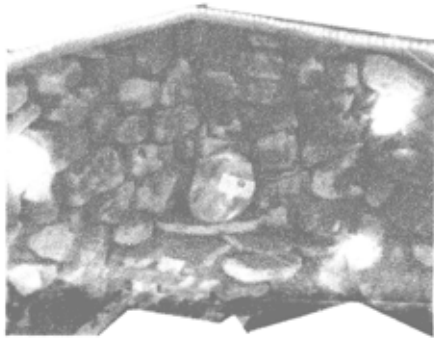

(21) f 2009 0083 - 4



(21) f 2009 0083 - 5

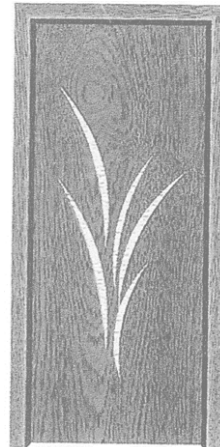

(21) f 2009 0096 - 1

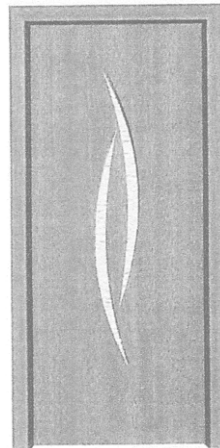

(21) f 2009 0096 - 2

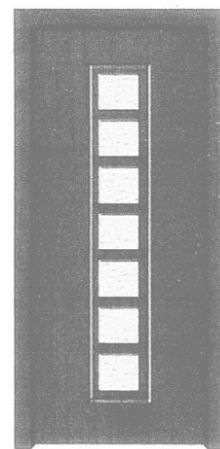

(21) f 2009 0096 - 3

(21) f 2009 0096; (22) 18.03.2009; (43) 24.03.2009;
(71) S.C. WAP INVEST S.R.L., STR. TUDOR
VLADIMIRESCU, NR. 14A, PANTELIMON, IF 077145, IF;
(54) UȘI; (28) 3; (51) 25-02

(21) f 2009 0063; (22) 26.02.2009; (43) 04.03.2009; ALECSANDRI, NR. 4, SECTORUL 1, BUCUREȘTI,
(71) S.C. PROIECT BUCUREȘTI S.A., STR. VASILE B 010639, B; (54) **CONSTRICȚII**; (28) 10; (51) **25-03**



(21) f 2009 0063 - 1

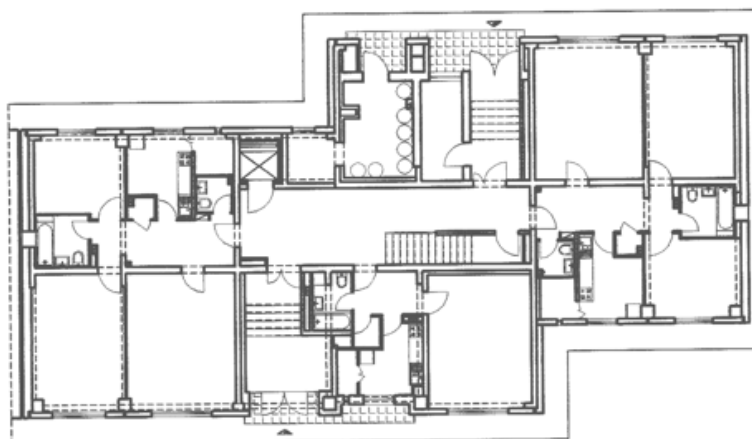

(21) f 2009 0063 - 2

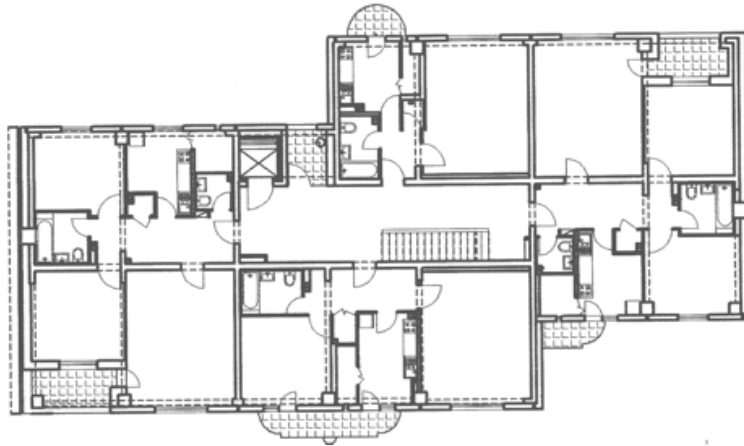

(21) f 2009 0063 - 3

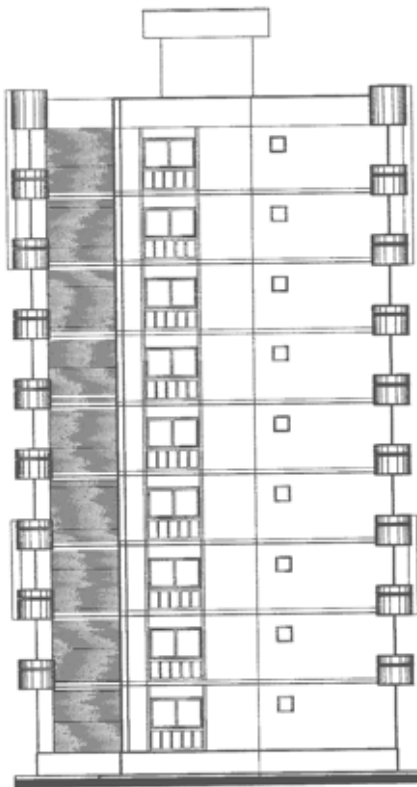

(21) f 2009 0063 - 4

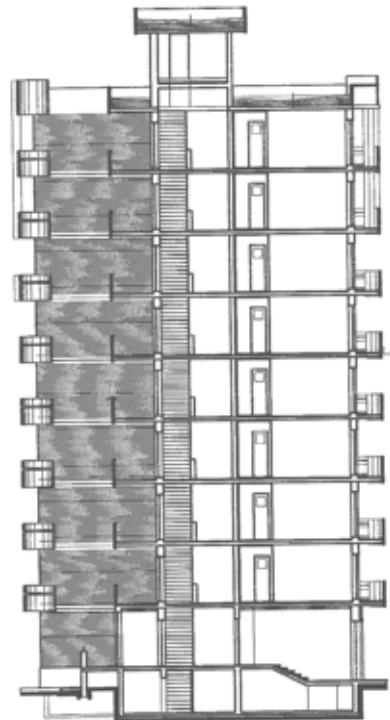

(21) f 2009 0063 - 5

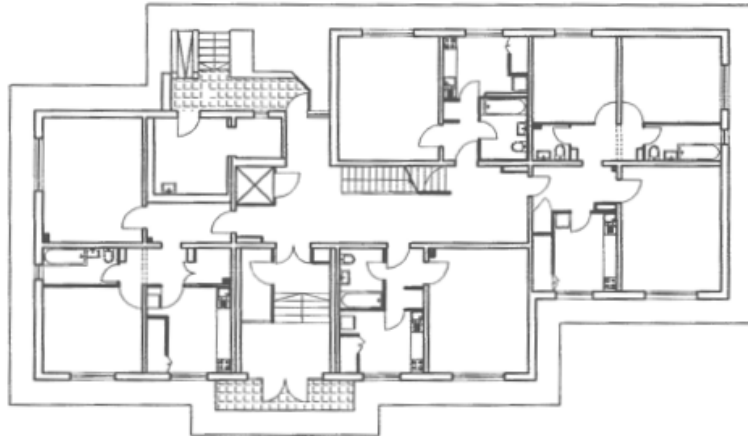

(21) f 2009 0063 - 6

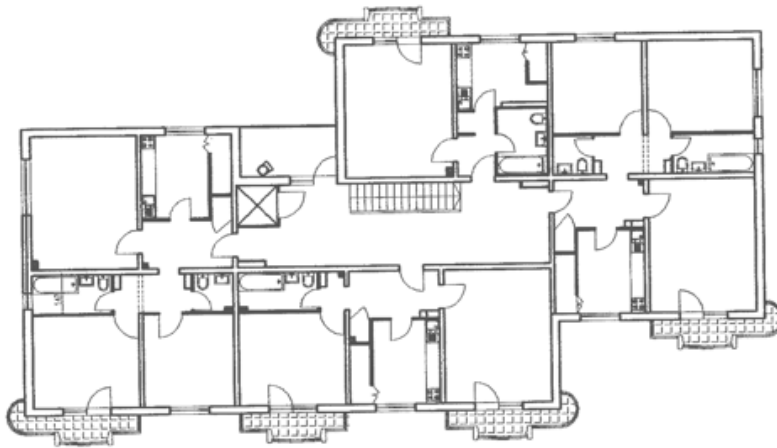

(21) f 2009 0063 - 7

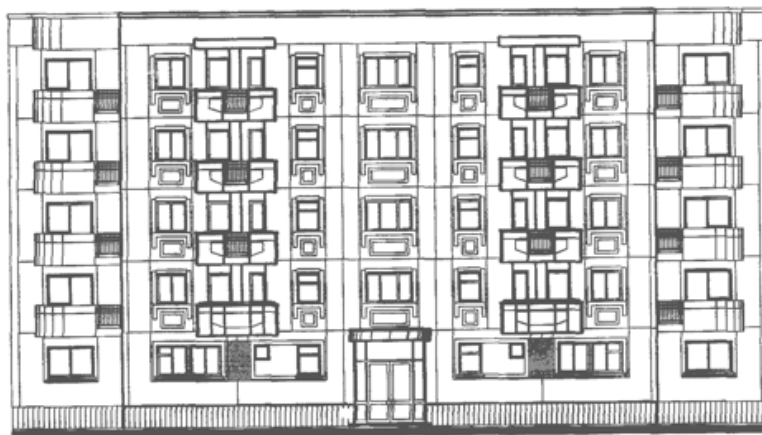

(21) f 2009 0063 - 8

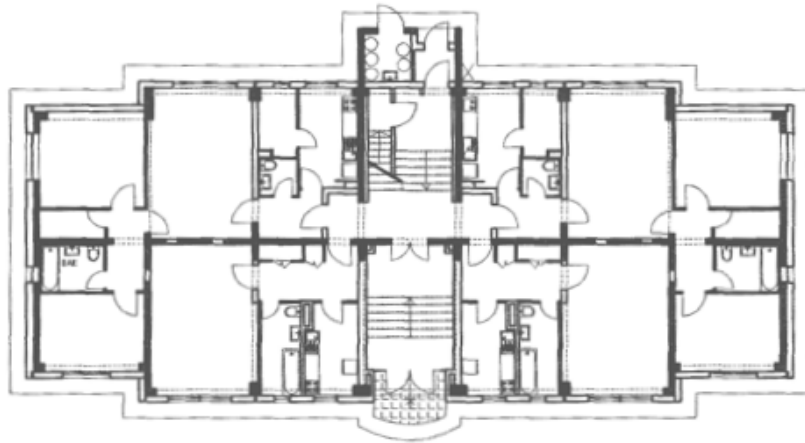

(21) f 2009 0063 - 9

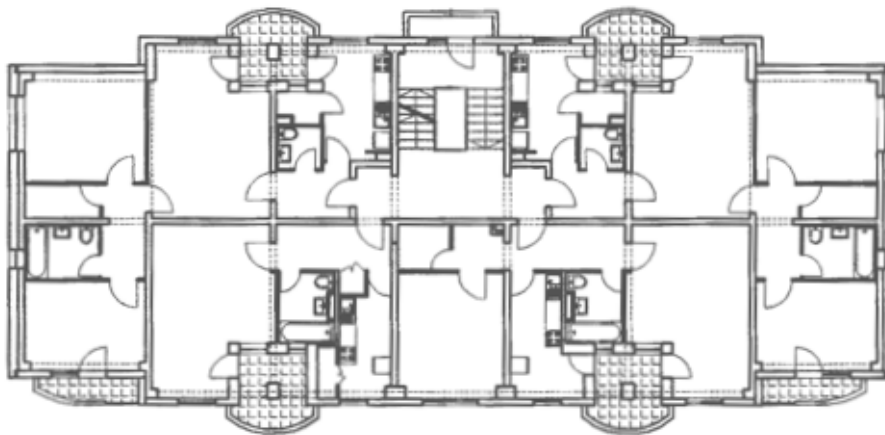

(21) f 2009 0063 - 10

(21) f 2009 0067; (22) 27.02.2009; (43) 05.03.2009;
 (71) S.C. IMOPLAN S.R.L., CALEA GRIVIȚEI, NR. 24,
 SECTOR 1, BUCUREȘTI, B 010732, B; (74) **CABINET
 PROPRIETATE INDUSTRIALĂ - BIONPI**, CALEA
 DOROBANȚILOR, NR. 126-130, BL. 8, AP. 50, SECTOR 1,
 B 010577, BUCUREȘTI; (72) BUCUR MARIA ELENA;
 (54) **CONSTRUCȚII**; (28) 7; (51) **25-03**



(21) f 2009 0067 - 1.2

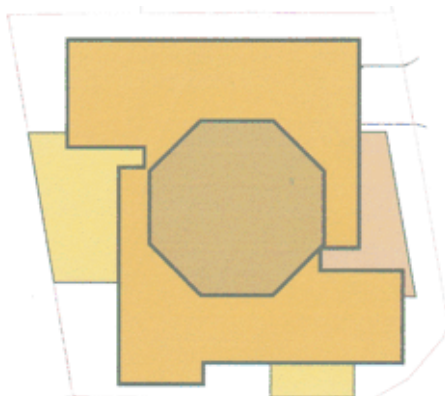

(21) f 2009 0067 - 1.1

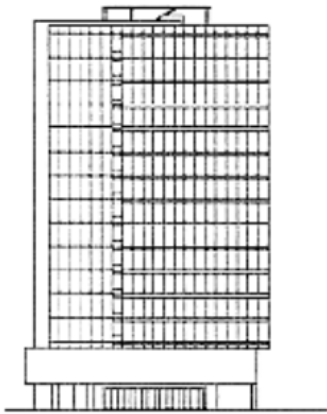

(21) f 2009 0067 - 1.3

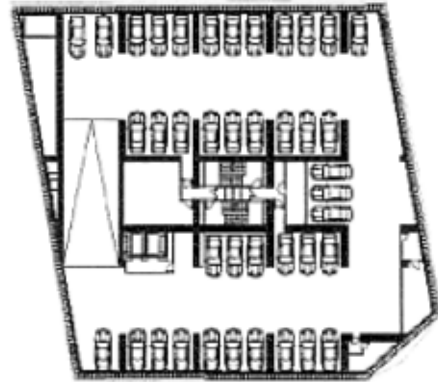

(21) f 2009 0067 - 3

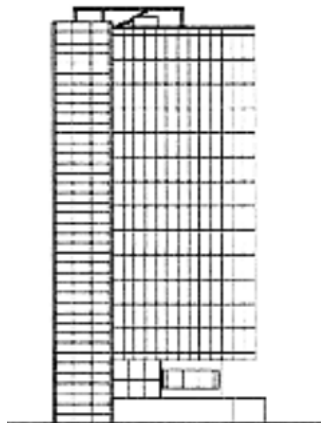

(21) f 2009 0067 - 1.4

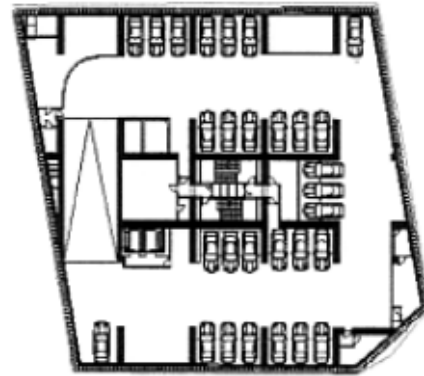

(21) f 2009 0067 - 4

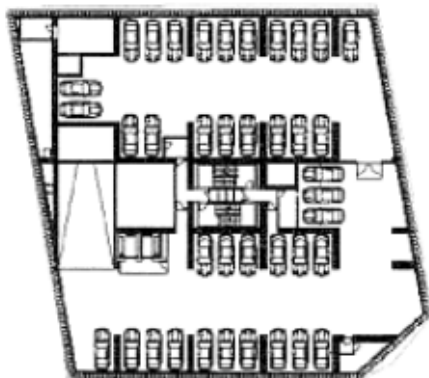

(21) f 2009 0067 - 2



(21) f 2009 0067 - 5



(21) f 2009 0067 - 6

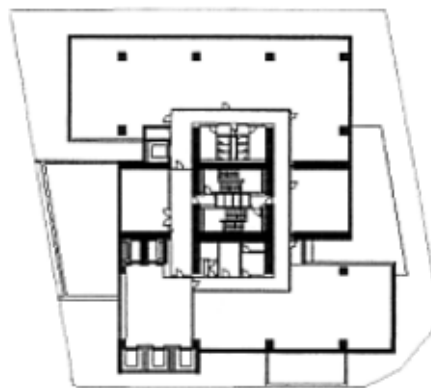

(21) f 2009 0067 - 7

(21) f 2009 0100; (22) 23.03.2009; (43) 27.03.2009; (71) S.C. SENSIBLU S.R.L., STR. CIOBANULUI, NR. 133, MOGOȘOAIA, IF 077135, IF; (74) S.C. CABINET M. OPROIU S.R.L. - CONSILIERE ÎN PROPRIETATE INTELECTUALĂ, STR. POPA SAVU, NR. 42, AP. 1, C.P. 2-229, SECTOR 1, B 7000, BUCUREȘTI; (72) RĂDAN RODICA ILEANA; (54) AMENAJARE PENTRU FARMACII; (28) 4; (51) 25-03, 32-00



(21) f 2009 0100 - 1



(21) f 2009 0100 - 2



(21) f 2009 0100 - 3



(21) f 2009 0100 - 4

(21) f 2009 0103; (22) 25.03.2009; (43) 31.03.2009; CRIȘENI, SJ 457105, SJ; (72) CHERECHEȘ DAN NICU;
(71) S.C. WEST CO IMPEX S.R.L., CRIȘENI, NR. 1, (54) MINIPISCINĂ CU 5 LOCURI "ALESSA"; (28) 1;
(51) 25-03



(21) f 2009 0103 - 1.1



(21) f 2009 0103 - 1.2

CLASA 26 - APARATE DE ILUMINAT

(21) f 2009 0079; (22) 02.03.2009; (43) 06.03.2009;
 (71) S.C. BRIZO TOUR S.R.L., LOCALITATEA PRAID,
 NR. 1098, PRAID, HR 537240, HR; (74) S.C. HARCOV A.P.I.
 S.R.L., STR. NICOLAE IORGA, NR. 61, BL. 10E, SC. B,
 AP. 9, CV 520031, SFÂNTU GHEORGHE; (54) CORPURI DE
 ILUMINAT; (28) 3; (51) 26-03

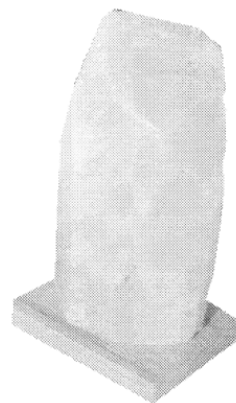

(21) f 2009 0079 - 1

**CLASA 28 - PRODUSE FARMACEUTICE SAU COSMETICE,
ARTICOLE ȘI INSTRUMENTE PENTRU
TOALETĂ**

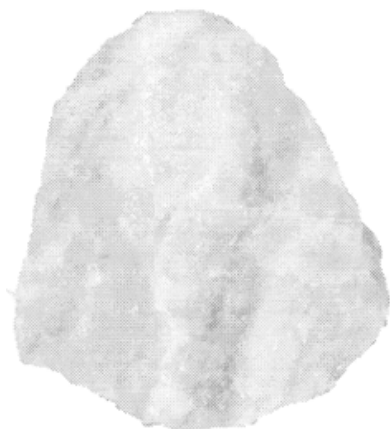

(21) f 2009 0079 - 2

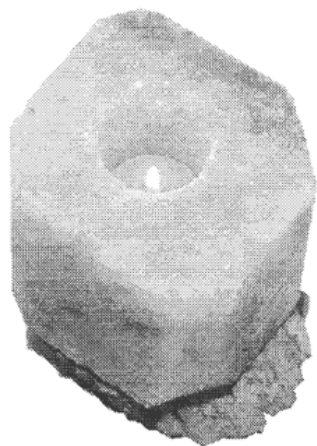

(21) f 2009 0079 - 3

(21) f 2009 0064; (22) 26.02.2009; (43) 04.03.2009;
(71) PETRE NICOLAE ALEXANDRU, B-DUL REPUBLICII,
NR. 3, BL. N34, SC. 1, ET. 4, AP. 20, CĂLĂRAȘI,
CL 9100095, CL; (72) PETRE NICOLAE ALEXANDRU;
(54) **ODORIZANT PENTRU TOALETĂ, FIXABIL, CU
REZERVOR DESCHIS**; (28) 1; (51) 28-99

(57) **model 1** - Odorizant pentru toaletă, fixabil cu ajuto-
rul unor ventuze cu vid, fixate pe brațul de prindere al
odorizantului. Rezervorul deschis pentru odorizant solid
permite introducerea rezervelor fără manevrarea, scoate-
rea sau deschiderea altor părți ale suportului odorizan-
tului.

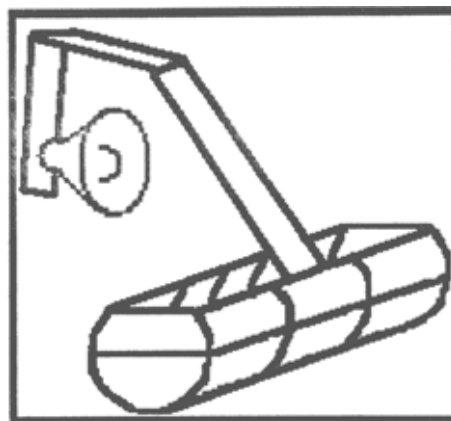

(21) f 2009 0064 - 1

**LISTA CERERILOR DE ÎNREGISTRARE
A DESENELOR ȘI MODELELOR
PUBLICATE, ARANJATE**

- **ÎN ORDINEA CRESCĂTOARE
A NUMERELOR DE ÎNREGISTRARE**
- **ÎN ORDINEA ALFABETICĂ
A SOLICITANȚILOR**

**LISTA CERERILOR DE ÎNREGISTRARE A DESENELOR ȘI MODELELOR PUBLICATE,
ARANJATE ÎN ORDINEA CRESCĂTOARE A NUMERELOR DE ÎNREGISTRARE**

Numărul depozitului național	Clasa și subclasa	Data depozitului	Număr modele/desene	Data de publicare	Pagina
f 2008 0473	24-01	13.12.2007	7/0	05.03.2009	38
f 2008 0474	11-01	29.09.2008	1/0	05.03.2009	25
f 2008 0475	10-02	03.06.2008	2/0	05.03.2009	24
f 2008 0476	02-04	05.05.2008	1/0	05.03.2009	19
f 2009 0058	13-03	25.02.2009	1/1	03.03.2009	27
f 2009 0059	06-01	25.02.2009	1/2	03.03.2009	19
f 2009 0060	06-01	25.02.2009	2/0	03.03.2009	20
f 2009 0061	10-06	25.02.2009	5/5	03.03.2009	24
f 2009 0062	19-01, 08	26.02.2009	1/1	04.03.2009	27
f 2009 0063	25-03	26.02.2009	10/10	04.03.2009	42
f 2009 0064	28-99	26.02.2009	1/1	04.03.2009	50
f 2009 0065	19-08, 32-00	26.02.2009	1/1	04.03.2009	27
f 2009 0066	23-02	26.02.2009	6/12	04.03.2009	36
f 2009 0067	25-03	27.02.2009	7/10	05.03.2009	45
f 2009 0075	25-02	02.03.2009	1/1	06.03.2009	39
f 2009 0076	09-07	02.03.2009	1/2	06.03.2009	24
f 2009 0077	09-05, 19-08, 28-02	02.03.2009	3/3	06.03.2009	22
f 2009 0078	23-02	02.03.2009	2/2	06.03.2009	38
f 2009 0079	26-03	02.03.2009	3/3	06.03.2009	49
f 2009 0080	25-02	04.03.2009	2/4	11.03.2009	40
f 2009 0081	19-08, 32-00	05.03.2009	4/4	11.03.2009	27
f 2009 0082	09-03	05.03.2009	1/1	11.03.2009	22
f 2009 0083	25-02, 23-02	05.03.2009	5/5	11.03.2009	40
f 2009 0084	06-01	05.03.2009	2/2	11.03.2009	21
f 2009 0085	24-02	06.03.2009	2/2	13.03.2009	39
f 2009 0086	19-08, 32-00	06.03.2009	22/22	13.03.2009	28
f 2009 0087	06-01	09.03.2009	1/3	14.03.2009	21
f 2009 0088	19-08	10.03.2009	1/1	14.03.2009	31
f 2009 0089	19-08	10.03.2009	1/1	14.03.2009	31
f 2009 0090	23-03	11.03.2009	4/4	18.03.2009	38

Numărul depozitului național	Clasa și subclasa	Data depozitului	Număr modele/desene	Data de publicare	Pagina
f 2009 0091	09-05	11.03.2009	6/6	18.03.2009	23
f 2009 0092	19-08	11.03.2009	2/2	18.03.2009	32
f 2009 0093	12-03	13.03.2009	1/3	19.03.2009	25
f 2009 0094	02-02, 21-03	13.03.2009	1/1	19.03.2009	18
f 2009 0095	07-08, 25-03	18.03.2009	1/1	24.03.2009	22
f 2009 0096	25-02	18.03.2009	3/3	24.03.2009	41
f 2009 0097	19-08, 32-00	18.03.2009	1/1	24.03.2009	32
f 2009 0098	07-01, 99	18.03.2009	4/4	24.03.2009	22
f 2009 0099	01-01	23.03.2009	46/46	27.03.2009	12
f 2009 0100	25-03, 32-00	23.03.2009	4/4	27.03.2009	47
f 2009 0101	20-02, 03	23.03.2009	8/8	27.03.2009	34
f 2009 0102	19-08	25.03.2009	2/2	31.03.2009	32
f 2009 0103	25-03	25.03.2009	1/2	31.03.2009	48
f 2009 0104	19-08	25.03.2009	8/8	31.03.2009	33

**LISTA CERERILOR DE ÎNREGISTRARE A DESENELOR ȘI MODELELOR PUBLICATE,
ARANJATE ÎN ORDINEA ALFABETICĂ A SOLICITANȚILOR**

Nume și adresă solicitant	Număr depozit	Clasa și subclasa	Data de publicare	Pagina
S.C. NATURAL VIT S.R.L. , STR. MĂRULUI, NR. 22, BRĂILA, BR 810090, BR	f 2009 0099	01-01	27.03.2009	12
ASOCIAȚIA "BREASLA LOLELOR" , STR. HOREA, NR. 8, AGNITA, SB 555100, SB	f 2009 0094	02-02, 21-03	19.03.2009	18
JOHAN KROMMENHOEK , LARCHERING 15, DAVOS PLATZ, CH 7270, CH	f 2008 0476	02-04	05.03.2009	19
LUKACS SANDOR , STR. BAROTI SZABO DAVID, NR. 3, ODORHEIU SECUIESC, HR 535600, HR TOROK ZSIGMOND, OLTENI, NR. 75, OLTENI, HR 099306, HR	f 2009 0059	06-01	03.03.2009	19
LUKACS SANDOR , STR. BAROTI SZABO DAVID, NR. 3, ODORHEIU SECUIESC, HR 535600, HR TOROK ZSIGMOND, OLTENI, NR. 75 , OLTENI, HR 099306, HR	f 2009 0060	06-01	03.03.2009	20
S.C. ATLAS S.R.L. , B-DUL NICOLAE BĂLCESCU, NR. 148, PITEȘTI, AG 110101, AG	f 2009 0084	06-01	11.03.2009	21
DAVID ADRIAN , B-DUL TIMIȘOARA, NR. 39, BL. 36, SC. A, AP. 20, SECTOR 6, BUCUREȘTI, B 061312, B	f 2009 0087	06-01	14.03.2009	21
S.C. WEXA INTERNATIONAL S.R.L. , CALEA AUREL VLAICU, BL. Z25, SC. D, AP. 19, ARAD, AR 310141, AR	f 2009 0098	07-01, 99	24.03.2009	22
OPINCA SAMUEL , STR. FAGULUI, NR. 18, ARAD, AR 310497, AR	f 2009 0095	07-08, 25-03	24.03.2009	22
S.C. ARNOS S.R.L. , STR. BIHORULUI, NR. 90, ORADEA, BH 410118, BH	f 2009 0082	09-03	11.03.2009	22
S.C. BRIZO TOUR S.R.L. , LOCALITATEA PRAID, NR. 1098, PRAID, HR 537240, HR	f 2009 0077	09-05, 19-08, 28-02	06.03.2009	22
S.C. SPICUL S.A. , ȘOSEAUA ORHIDEELOR, NR. 15, SECTOR 6, BUCUREȘTI, B 060071, B	f 2009 0091	09-05	18.03.2009	23
S.C. PERLA HARGHITEI COM S.R.L. , STR. GĂRII, NR. 600, SÂNCRĂIENI, HR 537265, HR	f 2009 0076	09-07	06.03.2009	24
ZEGG TC CERALTI "SAM SABIMO" , RUE DES GERANIMUS "VILLA VINCENT", MONACO, MC 98000, MC	f 2008 0475	10-02	05.03.2009	24
S.C. ARTEGO S.A. , STR. CIOCARLAU, NR. 38, TÂRGU-JIU, GJ B 210103, GJ	f 2009 0061	10-06	03.03.2009	24
CHANEL , AVENUE CHARLES DE GAULLE, NR. 135, NEUILLY SUR SEINE, F 92200, FR	f 2008 0474	11-01	05.03.2009	25

Nume și adresă solicitant	Număr depozit	Clasa și subclasa	Data de publicare	Pagina
S.C. REMAR S.A. , STR. GĂRII, NR. 18, PAȘCANI, IS 705200, IS	f 2009 0093	12-03	19.03.2009	25
S.C. UNIMEC S.R.L. , STR. DIMITRIE FILIPESCU, NR 3, BUZĂU, BZ 120224, BZ	f 2009 0058	13-03	03.03.2009	27
S.C. MARIO EXPRES TRANS S.R.L. , CALEA CRÂNGAȘI, NR. 56, BL. 3ICEM, SC. 1, AP. 12, ET. 3, SECTOR 3, BUCUREȘTI, B 060346, B	f 2009 0062	19-01, 08	04.03.2009	27
S.C. ROTHERFIELD PROPERTIES ROMANIA - S.R.L. , STR. TOHANI, MIZIL, PH 105800, PH	f 2009 0065	19-08, 32-00	04.03.2009	27
S.C. INAPLAST DISTRIBUTION GROUP S.R.L. , STR. ROZELOR, 23, CURTEA DE ARGEȘ, AG 115300, AG	f 2009 0081	19-08, 32-00	11.03.2009	27
S.C. SONYA MOD S.A. , STR. OLARI, NR. 43, SECTOR 2, BUCUREȘTI, B 024056, B	f 2009 0086	19-08, 32-00	13.03.2009	28
DELACO DISTRIBUTION S.R.L. , STR. TÂRGULUI, NR. 6, CODLEA, BV 505100, BV	f 2009 0088	19-08	14.03.2009	31
S.C. BIO MARKT RETAIL GROUP S.R.L. , DN 59, KM 8 + 550 M STÂNGA CORP A, CHISODA, TM 307221, TM	f 2009 0089	19-08	14.03.2009	31
S.C. SPICUL S.A. , ȘOSEAUA ORHIDEELOR, NR. 15, SECTOR 6, BUCUREȘTI, B 060071, B	f 2009 0092	19-08	18.03.2009	32
SPITALUL MUNICIPAL MANGALIA , STR. ROZELOR, NR. 2, MANGALIA, CT 90550, CT	f 2009 0097	19-08, 32-00	24.03.2009	32
S.C. MULTIPAST S.R.L. , STR. ALUNELULUI, NR. 29, SEBEȘ, AB 515800, AB	f 2009 0102	19-08	31.03.2009	32
S.C. FOX COM SERV S.R.L. , ȘOSEAUA VITAN BÂRZEȘTI, NR. 5, SECTOR 4, BUCUREȘTI, B 042121, B	f 2009 0104	19-08	31.03.2009	33
S.C. SENSIBLU S.R.L. , STR. CIOBANULUI, NR. 133, MOGOȘOAIA, IF 077135, IF	f 2009 0101	20-02, 03	27.03.2009	34
S.C. MARTPLAST S.R.L. , STR. REGIEI, NR. 20, URZICENI, IL 925300, IL	f 2009 0066	23-02	04.03.2009	36
S.C. BRIZO TOUR S.R.L. , LOCALITATEA PRAID, NR. 1098, PRAID, HR 537240, HR	f 2009 0078	23-02	06.03.2009	38
S.C. TERMEX S.A. , STR. NICOLAE BĂLCESCU, NR. 110, BALȘ, OT 235100, OT	f 2009 0090	23-03	18.03.2009	38
GAMBRI INDUSTRIES (SAS) , 7 AVENUE LIONEL TERRAY, MEYZIEU, F 69330, F	f 2008 0473	24-01	05.03.2009	38
BALKAN MEDICAL SERVICE BULGARIA OOD , STR. AMI BOUE, NR. 10, SOFIA, BG 1602, BG	f 2009 0085	24-02	13.03.2009	39

Nume și adresă solicitant	Număr depozit	Clasa și subclasa	Data de publicare	Pagina
S.C. WAP INVEST S.R.L. , STR. TUDOR VLADIMIRESCU, NR. 14A, PANTELIMON, IF 077145, IF	f 2009 0075	25-02	06.03.2009	39
S.C. WAP INVEST S.R.L. , STR. TUDOR VLADIMIRESCU, NR. 14A, PANTELIMON, IF 077145, IF	f 2009 0080	25-02	11.03.2009	40
S.C. BRIZO TOUR S.R.L. , LOCALITATEA PRAID, NR. 1098, PRAID, HR 537240, HR	f 2009 0083	25-02, 23-02	11.03.2009	40
S.C. WAP INVEST S.R.L. , STR. TUDOR VLADIMIRESCU, NR. 14A, PANTELIMON, IF 077145, IF	f 2009 0096	25-02	24.03.2009	41
S.C. PROIECT BUCUREȘTI S.A. , STR. VASILE ALECSANDRI, NR. 4, SECTORUL 1, BUCUREȘTI, B 010639, B	f 2009 0063	25-03	04.03.2009	42
S.C. IMOPLAN S.R.L. , CALEA GRIVIȚEI, NR. 24, SECTOR 1, BUCUREȘTI, B 010732, B	f 2009 0067	25-03	05.03.2009	45
S.C. SENSIBLU S.R.L. , STR. CIOBANULUI, NR. 133, MOGOȘOAIA, IF 077135, IF	f 2009 0100	25-03, 32-00	27.03.2009	47
S.C. WEST CO IMPEX S.R.L. , CRIȘENI, NR. 1, CRIȘENI, SJ 457105, SJ	f 2009 0103	25-03	31.03.2009	48
S.C. BRIZO TOUR S.R.L. , LOCALITATEA PRAID, NR. 1098, PRAID, HR 537240, HR	f 2009 0079	26-03	06.03.2009	49
PETRE NICOLAE ALEXANDRU , B-DUL REPUBLICII, NR. 3, BL. N34, SC. 1, ET. 4, AP. 20, CĂLĂRAȘI, CL 9100095, CL	f 2009 0064	28-99	04.03.2009	50

**LISTA DESENELOR ȘI MODELELOR (DM)
ÎNREGISTRATE ÎN REGISTRUL NAȚIONAL AL
DESENELOR ȘI MODELELOR,
CONFORM HOTĂRÂRII COMISIEI
DE SPECIALITATE A O.S.I.M.**

- **DM depuse pe cale națională**
- **DM depuse pe cale internațională**

**LISTA DESENELOR ȘI MODELELOR ÎNREGISTRATE ÎN REGISTRUL DE DESENE ȘI MODELE,
CONFORM HOTĂRÂRII COMISIEI DE EXAMINARE**

Partea I - desene și modele depuse pe cale națională

Nr. din Registrul de Desene și Modele	Nr. din Registrul cererilor depuse	Data depozitului	Titular	Publicat în BOPI - DM nr./data
018511	f 2007 0668	13.12.2007	S.C. PRO DAXX S.R.L., LOCALITATEA PIATRA-NEAMȚ, JUDEȚUL NEAMȚ	3/28.03.2008
18512	f 2007 0601	18.10.2007	S.C. ELENADIA DESIGN S.R.L., LOCALITATEA PUCIOASA, JUDEȚUL DÂMBOVIȚA	2/28.02.2008
018513	f 2007 0203	27.03.2007	UNILEVER SOUTH CENTRAL EUROPE S.R.L., LOCALITATEA PLOIEȘTI, JUDEȚUL PRAHOVA	6/29.06.2007
18560	f 2008 0293	30.06.2008	S.C. REMAR S.A., LOCALITATEA PAȘCANI	9/30.09.2008

Partea a II-a - desene și modele depuse pe cale internațională

Nr. din Registrul Național al Desene și Modele	Nr. din Registrul Național al cererilor depuse	Data depozitului	Titular	Publicat în Buletinul de Desene și Modele Internaționale numărul/data
18535	f 2008 0375	10.01.2008	ADAM OPEL GMBH, GERMANIA	7/29.08.2008
18536	f 2008 0376	04.03.2008	MASTRAD S.A., FRANȚA	7/29.08.2008

**LISTA CERERILOR DE DESENE ȘI MODELE
RESPINSE CONFORM HOTĂRÂRII COMISIEI DE
SPECIALITATE A O.S.I.M.**

**LISTA CERERILOR DE DESENE ȘI MODELE RESPINSE CONFORM
HOTĂRÂRII COMISIEI DE EXAMINARE DM**

Nr. din Registrul Național al cererilor depuse	Data depozitului	Titularul	Hotărârea
f 2008 0309	07.07.2008	S.C. NELFIACOM IMPEX S.R.L., GALAȚI	Respins

| MENȚINERI ÎN VIGOARE

MENȚINERI ÎN VIGOARE A CERTIFICATELOR DE ÎNREGISTRARE A DM

Nr. certificat	Nr. depozit/dată	Societate și oraș	Termen de valabilitate
15041	0295/11.03.2004	HEINEKEN SUPPLY CHAIN B.V. - OLANDA	11.03.2009 11.03.2014
14197	0690/12.06.2003	S.C. SIMULTAN S.R.L. - LOCALITATEA FĂGET, JUDEȚUL TIMIȘ	12.06.2008 12.06.2013
14242	1125/24.09.2003	LKH KUNSTSTOFFWERK GMBH & CO.KG - GERMANIA	24.09.2008 24.09.2013
15290	0062/22.01.2004	STRAUSS COFFEE B.V. - OLANDA	22.01.2009 22.01.2014
14884	1300/11.11.2003	S.C. TERMEX S.A., - LOCALITATEA BALȘ, JUDEȚUL OLT	11.11.2008 11.11.2013
16106	0208/20.02.2004	IVĂNESCU MARILENA - BUCUREȘTI	20.02.2009 20.02.2014
15052	0300/15.03.2004	PEPSICO INC. - USA	15.03.2009 15.03.2014
15214	0744/15.07.2004	AYGAZ ANONIM SIRKETI - TURCIA	15.07.2009 15.07.2014
15400	0626/03.06.2004	BOYNER HOLDING ANONIM SIRKETI - TURCIA	03.06.2009 03.06.2014
15254	0551/26.05.2004	S.C. HELP NET ROMANIA S.A. - BUCUREȘTI	26.05.2009 26.05.2014
15480	1040/07.10.2004	S.C. HELP NET ROMANIA S.A - BUCUREȘTI	07.10.2009 07.10.2014
15413	0735/13.07.2004	S.C. HELP NET ROMANIA S.A. - BUCUREȘTI	13.07.2009 13.07.2014
15398	0501/10.05.2004	ORION CORPORATION - COREEA	10.05.2009 10.05.2014
15300	0502/10.05.2004	ORION CORPORATION - COREEA	10.05.2009 10.05.2014
15299	0489/06.05.2004	ORION CORPORATION - COREEA	06.05.2009 06.05.2014
15298	0488/06.05.2004	ORION CORPORATION - COREEA	06.05.2009 06.05.2014
15050	0189/11.02.2004	S.C. ROMAQUA GRUP S.A. - LOCALITATEA BORSEC, JUDEȚUL HARGHITA	11.02.2009 11.02.2014

Nr. certificat	Nr. depozit/dată	Societate și oraș	Termen de valabilitate
15051	0190/11.02.2004	S.C. ROMAQUA GRUP S.A. - LOCALITATEA BORSEC, JUDEȚUL HARGHITA	11.02.2009 11.02.2014
15161	0313/22.03.2004	S.C. ROMAQUA GRUP S.A. - LOCALITATEA BORSEC, JUDEȚUL HARGHITA	22.03.2009 22.03.2014
14989	0320/24.03.2004	S.C. ROMAQUA GRUP S.A. - LOCALITATEA BORSEC, JUDEȚUL HARGHITA	24.03.2009 24.03.2014
15088	0447/21.04.2004	S.C. ROMAQUA GRUP S.A. - LOCALITATEA BORSEC, JUDEȚUL HARGHITA	21.04.2009 21.04.2014
15367	0622/02.06.2004	S.C. ROMAQUA GRUP S.A. - LOCALITATEA BORSEC, JUDEȚUL HARGHITA	02.06.2009 02.06.2014
15366	0708/06.07.2004	S.C. ROMAQUA GRUP S.A. - LOCALITATEA BORSEC, JUDEȚUL HARGHITA	06.07.2009 06.07.2014
15416	0838/23.08.2004	S.C. ROMAQUA GRUP S.A. - LOCALITATEA BORSEC, JUDEȚUL HARGHITA	23.08.2009 23.08.2014
15098	0311/19.03.2004	S.C. CROCO S.R.L. - LOCALITATEA ONEȘTI, JUDEȚUL BACĂU	19.03.2009 19.03.2014
15049	0087/30.01.2004	QUADRANT - AMROQ BEVERAGES S.A. - BUCUREȘTI	30.01.2009 30.01.2014
13861	0474/23.04.2003	S.C. UNICOM NATURAL BRANDS S.R.L. - BUCUREȘTI	23.04.2008 23.04.2013
14159	0862/18.07.2003	PARISOT MEUBLES - FRANȚA	18.07.2008 18.07.2013
14404	1124/18.07.2003	PARISOT MEUBLES - FRANȚA	18.07.2008 18.07.2013
14406	1177/08.10.2003	S.C. FEROMET M S.R.L., LOCALITATEA DUMBRAVA ROȘIE	08.10.2008 08.10.2013
14446	0897/11.09.2003	S.C. ATELIERELE CFR GRIVIȚA S.A. - BUCUREȘTI	31.07.2008 31.07.2013
14525	1114/17.09.2003	VEGA 2000 S.A. - BUCUREȘTI	17.09.2008 17.09.2013
14589	1118/22.09.2003	S.C. TYMBARK MESPEX ROMÂNIA S.R.L., LOCALITATEA VĂLENII DE MUNTE, JUDEȚUL PRAHOVA	26.09.2008 26.09.2013
14658	1377/08.12.2003	S.C. AEROSTAR S.A. - BACĂU	08.12.2008 08.12.2013
14727	1224/28.10.2003	AGRANA ROMANIA S.A. - BUCUREȘTI	28.10.2008 28.10.2013

Nr. certificat	Nr. depozit/dată	Societate și oraș	Termen de valabilitate
14741	1361/02.12.2003	S.C. PAMBAC S.A. - BACĂU	02.12.2008 02.12.2013
14819	1484/22.12.2003	S.C. ROMAQUA GROUP S.A., LOCALITATEA BORSEC, JUDEȚUL HARGHITA	22.12.2008 22.12.2013
14820	1379/09.12.2003	PEPSICO INC. - USA	09.12.2008 09.12.2013
14887	1355/27.11.2003	S.C. INTERESTING S.A. - LOCALITATEA BALȘ, JUDEȚUL OLT	27.11.2008 27.11.2013
14933	1469/18.12.2003	S.C. CONTERRA S.A. - LOCALITATEA FOCȘANI, JUDEȚUL VRANCEA	18.12.2008 18.12.2013
15087	0475/30.04.2004	S.C. ATI CREAM S.A. - LOCALITATEA BRĂDEȘTI	30.04.2009 30.04.2014
15098	0311/19.03.2004	S.C. CROCO S.R.L. - LOCALITATEA ONEȘTI, JUDEȚUL BACĂU	19.03.2009 19.03.2014
15114	0302/16.03.2004	S.C. CRIST CEREMONIE S.R.L. - BRAȘOV	16.03.2009 16.03.2014
15254	0551/26.05.2004	S.C. HELP NET ROMANIA S.A. - BUCUREȘTI	26.05.2009 26.05.2014
15405	1371/05.12.2003	S.C. AEROSTAR S.A. - BACĂU	15.12.2008 15.12.2013
15406	1372/05.12.2003	S.C. AEROSTAR S.A. - BACĂU	05.12.2008 05.12.2013

**LISTA CERTIFICATELOR DE ÎNREGISTRARE A
DESENELOR ȘI MODELELOR REÎNNOITE,
ȘI PERIOADA DE VALABILITATE A ACESTORA**

REÎNNOIRI ALE CERTIFICATELOR DE ÎNREGISTRARE A DM

Nr. certificat	Nr. depozit/dată	Societate și oraș	Termen de valabilitate
014732 (2R)	0002/05.01.2004	S.C. ALBALACT S.A. - LOCALITATEA OIEJDEA, JUDEȚUL ALBA	05.01.2009 05.01.2014
014934 (2R)	0001/05.01.2004	S.C. ALBALACT S.A. - LOCALITATEA OIEJDEA, JUDEȚUL ALBA	05.01.2009 05.01.2014
008237 (2R)	0197/25.02.1999	S.C. TIPOHOLDING S.A., LOCALITATEA CLUJ-NAPOCA	25.02.2009 25.02.2014
008638 (1R)	0744/22.07.1999	S.C. SAMUS MEX S.A. - LOCALITATEA DEJ, JUDEȚUL CLUJ	22.07.2009 22.07.2014
007837 (1R)	0206/24.02.1999	S.C. IMSAT S.A. - BUCUREȘTI	24.02.2009 24.02.2014
007707 (1R)	0007/12.01.1999	ORGANIZAȚIA PATRONALĂ APEMIN - BUCUREȘTI	12.01.2009 12.01.2014
007619 (1R)	1385/19.01.1998	S.C. AEROSTAR S.A. - BACĂU	19.01.2009 19.01.2014
007705 (1R)	1384/19.01.1998	S.C. AEROSTAR S.A. - BACĂU	19.01.2009 19.01.2014
000475 (3R)	1234/08.03.1994	S.C. AEROSTAR S.A. - BACĂU	08.03.2009 08.03.2014
000474 (3R)	1233/08.03.1994	S.C. AEROSTAR S.A. - BACĂU	08.03.2009 08.03.2014
000538 (3R)	1280/01.04.1994	S.C. ROMCARBON S.A.,- BUZĂU	01.04.2009 01.04.2014
000599 (3R)	1415/27.05.1994	S.C. ROMCARBON S.A. - BUZĂU	27.05.2009 27.05.2014
000804 (3R)	1849/04.11.1994	S.C. ROMCARBON S.A. - BUZĂU	04.11.2009 04.11.2014

**LISTA TITULARILOR DECĂZUȚI
DIN DREPTURI**

DECĂDERI

Nr. certificat	Nr. depozit/dată	Societatea și oraș	Data decăderii
13126	f 2002/1621 10.12.2002	S.C. UNIREA S.A. - Iași	10.06.2008
14483	f 2003/0719 27.06.2003	S.C. UNIREA S.A. - Iași	27.12.2008
18175	f 2007 0499 09.08.2007	S.C. CONSTRUCT UTIL S.R.L., LOCALITATEA LUDUȘ, JUDEȚUL MUREȘ	02.03.2009
18209	f 2007 0584 10.10.2007	S.C. AC HELCOR S.R.L. - LOCALITATEA BAI A MARE, JUDEȚUL MARAMUREȘ	02.03.2009
18382	f 2007 0159 07.03.2007	GIUGLEA DAN ALEXANDRU, LOCALITATEA CLUJ-NAPOCA, JUDEȚUL CLUJ	02.03.2009
18227	f 2007 0253 19.04.2007	S.C. PASSIONE EXIM S.R.L., LOCALITATEA IȘALNIȚA, JUDEȚUL DOLJ	10.03.2009

**MODIFICĂRI ÎN SITUAȚIA JURIDICĂ
A TITULARILOR**

MODIFICĂRI ÎN SITUAȚIA JURIDICĂ A CERERILOR/CERTIFICATELOR DM

1. Titularul certificatului de înregistrare nr. **016069, NANE MIHAIL**, cu domiciliul în București, str. Ciocârliei, bl. D28, sc. A, ap. 3, sector 3, a acordat licență neexclusivă societății **S.C. CRISTAL TOURISM S.R.L.**, cu sediul în Tulcea, str. Păcii, nr. 207B, județul Tulcea.
2. Titularul certificatului de înregistrare nr. **016069, NANE MIHAIL**, cu domiciliul în București, str. Ciocârliei, bl. D28, sc. A, ap. 3, sector 3, a acordat licență neexclusivă societății **S.C. NANE IMPEX S.R.L.**, cu sediul în Tulcea, str. Primăverii, nr. 31A, județul Tulcea.
3. Titularul certificatelor de înregistrare nr. **014732 și 014934, S.C. ALBALACT S.A.**, a schimbat sediul social din Alba-Iulia, str. Muncii, nr. 4, în sat Oiejdea, comuna Gâlda de Jos, DN 1, Km 392 + 600.
4. Ca urmare fuziunii prin absorbție, între **S.C. SIGAT BEVERAGE COMPANY S.A.**, cu sediul în Șoseaua Viilor, nr. 55, sector 5, în calitate de societate absorbită, și **S.C. QUADRANT - AMROQ BEVERAGES S.A.**, cu sediul în Șoseaua Viilor, nr. 55, sector 5, în calitate de societate absorbantă, noul titular al certificatului de înregistrare nr. **015049 va fi S.C. QUADRANT - AMROQ BEVERAGES S.A.**, cu sediul în București, Șoseaua Viilor, nr. 55, sector 5.
5. Titularul certificatului de înregistrare nr. **015290, STRAUSS COFFEE BV.**, cu sediul în Olanda, Schiphol - Rijk, Beechavanue 162, 1119 PS, a desemnat, ca mandatar autorizat, societatea **S.C. ROMINVENT S.A.**, cu sediul în str. Ermil Pangratti, nr. 35, sector 1, București.
6. Titularul certificatului de înregistrare nr. **014613, PLUS WARENHANDELSGESELLSCHAFT**, a desemnat, ca mandatar autorizat, societatea **CABINET M. OPROIU**, cu sediul în str. Popa Savu, nr. 42, sector 1, București.
7. Titularul certificatului de înregistrare nr. **014613, PLUS WARENHANDELSGESELLSCHAFT MBH**, cu sediul în Wissollstrasse 5 - 43, 45478 Mulheim, Germania, a cesionat total drepturile ce decurg din acesta societății **TENGELMANN WARENHANDELSGESELLSCHAFT KG**, cu sediul în **Wissollstrasse 5 - 43, 45478 Mulheim, Germania**.
8. Titularul certificatului de înregistrare nr. **014613, TENGELMANN WARENHANDELSGESELLSCHAFT KG**, cu sediul în Wissollstrasse 5 - 43, 45478 Mulheim, Germania, a desemnat, ca mandatar autorizat, societatea **CABINET M. OPROIU**, cu sediul în str. Popa Savu, nr. 42, sector 1, București.

9. Titularul certificatului de înregistrare nr. **015102, MERIDICA LIMITED**, a schimbat sediul social din Cambridge Technology Centre, Melbourn, Hertfordshire SG8 6DQ, Marea Britanie, în **Ramsgate Road, Sandwich, Kent CT13 9NJ, Anglia**.
10. Titularul certificatului de înregistrare nr. **015102, MERIDICA LIMITED**, cu sediul în Ramsgate Road, Sandwich, Kent CT13 9NJ, Anglia, a desemnat, ca mandatar autorizat, societatea **CABINET M. OPROIU, cu sediul în str. Popa Savu, nr. 42, sector 1, București**.
11. Titularul certificatului de înregistrare nr. **014242, LKH KUNSTSTOFFWERK GmbH & Co KG**, cu sediul în Industriestrasse 16, D - 35708 Hauger, Germania, a desemnat, ca mandatar autorizat, **Cabinet Ceciu Gabriela - Consultanță în domeniul Proprietății Intelectuale, cu sediul în Timișoara, str. Narciselor, nr. 6, ap. 110, județul Timiș**.
12. Titularul certificatului de înregistrare nr. **008237, S.C. TIPOHOLDING S.A.**, a schimbat sediul social din Cluj-Napoca, str. Avram Iancu, nr. 27, județul Cluj, în **Cluj-Napoca, str. Fabricii, nr. 93-103, județul Cluj**.
13. Titularul certificatului de înregistrare nr. **008237, S.C. TIPOHOLDING S.A.**, cu sediul în Cluj-Napoca, str. Fabricii, nr. 93-103, județul Cluj, a desemnat, ca mandatar autorizat, societatea **RASKAI MM BREVMARC CONSULT S.R.L.**, cu sediul în Dej, str. Unirii, nr. 3, bl. D8, ap. 7, **județul Cluj**.
14. Solicitantul cererii de înregistrare nr. **f 2008 0365, S.C. ELLIAM S.R.L.**, cu sediul în Timișoara, str. Matei Basarab, bl. A2, ap. 7, județul Timiș, a renunțat la serviciile mandatarului **AGENȚIA DE PROPRIETATE INDUSTRIALĂ ARIANA**, cu sediul în Timișoara, **Calea Aradului, nr. 33, ap. 7, județul Timiș**.

DIVERSE

- **LISTA CONSILIERILOR ÎN PROPRIETATE INDUSTRIALĂ ȘI A MANDATARILOR AUTORIZAȚI ÎN PROPRIETATE INDUSTRIALĂ**
- **CENTRE REGIONALE PENTRU PROMOVAREA PROPRIETĂȚII INDUSTRIALE ÎN ROMÂNIA**
- **ANUNȚURI OFICIALE**
- **MATERIALE INFORMATIVE DIN DOMENIUL PROPRIETĂȚII INDUSTRIALE**

ROMÂNIA
OFICIUL DE STAT PENTRU INVENȚII ȘI MĂRCI

ORDIN nr. 157
24 iulie 1997

Directorul General al Oficiului de Stat pentru Invenții și Mărci,

Având în vedere prevederile art. 14, alin. 3, din Legea 64/1991, privind brevetele de invenție, și Regula 2.5, din H.G. 152/92, referitoare la profesia de consilier în proprietate industrială,

ORDIN:

Art. 1. Persoanele ale căror nume figurează în lista anexă la prezentul Ordin, precum și firmele specializate în proprietate industrială se înscriu în **REGISTRUL NAȚIONAL AL CONSILIERILOR ÎN PROPRIETATE INDUSTRIALĂ**, cu menționarea specializării.

Art. 2. Prezentul ordin se va publica în Buletinul Oficial de Proprietate Industrială.

DIRECTOR GENERAL,

AGENȚIILE SPECIALIZATE ÎN PROPRIETATE INDUSTRIALĂ
 pentru luna martie 2009

Data înființării	Nr. registru agenții	Denumirea completă a cabinetului/agenției Adresa Consilieri cu drept de practică	Domenii	Statut juridic
27.03.1991	001	INVENTA – AGENȚIE DE PROPRIETATE INTELECTUALĂ S.R.L. București, Bdul Corneliu Coposu nr. 7, bl. 104, sc. 2, ap.31, sect.3, cod 030602, Tel: 021/3200285, Fax: 021/3228325, e-mail: contact@inventa.ro, inventa@mark-patent.ro, turcanu@inventa.ro, GSM: 0744 324510 Prof. univ. dr. ing. Țurcanu Constantin, Dr. ing. Lorent Alexandru, Ing. Velțan Loredana, Ing. Secăreanu Doina, prof.univ.dr.chim. Ungureanu Mihaela, ec. Bodomoi Otilia Florentina, arh.ing. Țurcanu Costin Radu, dr.Gheorghe Bucșă	Brevete Mărci Desene Topografii	SRL
29.05.1991	002	CABINET ENPORA S.R.L. București, str. George Calinescu nr.52A, ap.1, 011694, Tel: 021 2300990; 031 1001634, Fax: 021 2302311; 031 1007927, pop@patents.ro Ing. Pop Virginia Daisy, Ing. Pop Călin Radu, Ing. Popescu Bianu Anca, jur. Tărchilă Nicoleta Aurica	Brevete Mărci Desene Topografii	SRL
23.07.1991	003	PATENTMARK S.R.L. București str. Dr. N. Turnescu nr. 2,ap.2, sector 5, cod 050467Tel: 021/3121669, Fax: 021/2233963, stema@pcnet.ro Mohonea Liliana, Mohonea Cristian, Borlan T. Radu, Marinescu Ruxandra	Brevete Mărci Desene Topografii	SRL
18.12.1991	004	RODALL AGENȚIE DE PROPRIETATE INDUSTRIALĂ S.R.L. București, Str. Polonă nr. 115, bl. 15, sc. A, ap. 19 sector 1, cod 010497, Tel: 021/2108342, GSM: 0722 652111, Fax:021/2105794, rodall@b.astral.ro Jur. Bălan Gheorghită, Pițu Dalila	Brevete Mărci Desene Topografii	SRL
25.08.1992	005	INTELECT S.R.L. Oradea, B-dul Dacia nr. 48 Bl. D10, Ap.3, Tel: 0259/453847, Fax:0259/268094, OP 9-CP 128, cod 410346,e-mail: info@intelect.ro, GSM: 0745 040831 Buzlea Elisabeta, Buzlea Mircea Valentin, Buzlea Narcisa Floricica	Brevete Mărci Desene Topografii	SRL

04.12.1992	008	CONSTANTIN GHIȚĂ OFFICE SRL Timișoara, str. Take Ionescu nr. 24-28 sc. B ap. 2 judetul Timiș, cod 300042, Tel/Fax: 0256/435976, GSM: 0744 162462, e-mail: ghita@ghitaconstantin.ro, clelia@ghitaconstantin.ro, www.ghitaconstantin.ro Ing. Ghiță Constantin, Pop Motogna Clelia	Brevete Mărci Desene	SRL
05.01.1993	009	CABINET DE PROPRIETATE INDUSTRIALĂ S.I. Timișoara, Str. Moise Dobosan nr.110, cod poștal 300600, GSM: 0722 984909, Tel/Fax: 0256/475105, e-mail: ioan_sovar@yahoo.com Șovar Ioan	Brevete Mărci Desene	SRL
13.05.1993	010	ROMINVENT S.A București, Str. Emil Pangratti nr. 35, et. 1, sect. 1, cod 011882, Tel: 021/2312515, 2312541, Fax: 021/2312550, 2312454, e-mail: office@rominvent.ro Ing. Enescu Lucian, Chim. Larion Sonia, Fil. Rodica Bucătaru, Jur. Mocanu Ion, Fiz. Nicolaescu Daniella, Ec. Ghenu Mihaela, Ing. Teodorescu Mihaela, Ing. Cosmina Fierăscu, Ing. Ploșcă Daniel, Ing. Spătaru Daniela, Ing. Alexandra Hașiu, Dr. Ing. Cristina Popa, Ec. Joitoiu Andreea Simona, Bio. Enescu Miruna, farm. Dumitrescu Artemis Sorina, jur. Markusev Denisa Mary, ec. Olteanu Camelia, jur. Dragulin Ioana, ing. Petcu Costin, jur. Martinescu Alina Nicoleta, jur. Cavescu Adrian	Brevete Mărci Desene Topografii	SA
17.07.1993	011	CABINET INDIVIDUAL "INDEPENDENT PROPINI AGENT" București, sector 5, Str. Fabrica de chibrituri nr. 42, cod 050183, Tel/Fax: 021/3352938, GSM: 0728.865.008 Nicolae Ioan	Brevete Mărci Desene Topografii	CI
13.03.1995	014	PERSOANĂ FIZICĂ INDEPENDENTĂ TĂTARU DOINA Piatra Neamț, Str. Apele Minerale nr. 4, cod 610121 Tel: 0233/223602, e-mail: doina_tataru@msn.com Tătaru Doina	Brevete Mărci Desene	PF
30.03.1995	015	CABINET M. OPROIU - CONSILIERE ÎN PROPRIETATE INTELECTUALĂ SRL București, Str. Popa Savu, nr. 42, parter, sector 1, cod 011434, Tel: 021/2602833; 021/ 2602834, Fax: 021/2602836; 021/2602835, P.O.Box 2-229, e-mail: office@oproiu.ro Fiz. Oproiu Margareta, MBA arh. Vasilescu Raluca, jur. Sturza Ioana, , ing. chim. Marin Elena, ing. Ene Silvia, ec. MBA Pătrascu Georgiana, ing. chim. Petrea Dana Maria, filolog Oana Țambrea, ing. chim. Filippi Valentina	Brevete Mărci Desene Topografii	SRL

21.05.1996	017	AGENȚIA DE PROPRIETATE INDUSTRIALĂ "LABIRINT" Arad, Str. Coriolan Petreanu nr. 28, cod 310151 Tel/Fax: 0257/255842, GSM: 0722 458129, e-mail: info@labirint.ro Ing. Ivanca Maria	Brevete Mărci Desene	CI
14.11.1996	018	INTEGRATOR Consulting SRL Cluj Napoca, str. Dunării nr. 25 bl.C1 ap.5, , jud. Cluj, cod 400593 Tel/Fax: 0264/442817, GSM: 0745235585, e-mail: dorin.isoc@aut.utcluj.ro Isoc Dorin	Brevete Mărci Desene	SRL
1997	019	LOYAL PARTNERS -AGENȚIE DE PROPRIETATE INTELECTUALĂ Galati, Str. Portului nr.23, Parcul De Soft, cam.307, cod 800025, Tel/Fax: 0236/464847, tel/fax: 0236/407032, GSM: 0722 744241, office@loyalpartners.ro www.loyalpartners.ro ing.jr. Pușcașu Dan	Brevete Mărci Desene Topografii	SRL
01.07.1997	020	AGENȚIE DE PROPRIETATE INTELECTUALĂ ȘI TRANSFER DE TEHNOLOGIE -AGPITT-SRL București, B-dul Libertății nr. 12, bl.113, sc.2, ap.28, sector 4; cod 040129, CP 42-106, Tel: 3177693; Fax: 021/3177584, GSM: 0744293552; 0724539752, e-mail: faighenov@xnet.ro; office@agpitt.ro Ing.jur. Faighenov Marioara	Brevete Mărci Desene	SRL
10.07.1997	016	MILENIUL 3 – AGENȚIE DE PROPRIETATE INDUSTRIALĂ SRL Pașcani, Str. Moldovei nr. 10, bl. Crinul, sc. A, ap. 28, jud Iași, cod 705200, Tel/Fax: 0232/719190; GSM: 0740 820582 Ing.Burțilă Ioan	Brevete Mărci Desene	SRL
03.10.1997	021	LAZĂR ELENA CABINET DE PROPRIETATE INDUSTRIALĂ Buzău, Str.Unirii, Bl.16C.Et.3, Ap. 12, cod 120013, OP 1, CP 52, Tel./Fax: 0238 724262 GSM: 0723 328633, cpielena@recomplast.com Lazăr Elena	Brevete Mărci Desene Topografii	CI
29.10.1997	022	PERSOANĂ FIZICĂ INDEPENDENTĂ BARBU GHEORGHE MIRCEA București, Șos Iancului nr.21, bl. 106A,sc.B, ap.73, sect.2, Tel/Fax : 021/6536608, 0724.834.010 e-mail : bmircea@mailbox.ro Barbu Gheorghe Mircea	Brevete Mărci Desene	CI

02.12.1997	023	<p>“ HARCOV” A.P.I. S.R.L.</p> <p>Sfântu Gheorghe, jud. Covasna, Str. Nicolae Iorga nr. 61, bl. 10E, sc. B, ap. 9, cod 520089, Tel: 0267/352267, GSM : 0744435291, stanciu@planet.ro, propind@mail.asimcov.ro Stanciu Adelina</p>	Brevete Mărci Desene	SRL
18.12.1997	024	<p>AGENȚIE DE PROPRIETATE INDUSTRIALĂ ȘI TRANSFER TEHNOLOGIC « STOIAN IOAN »</p> <p>Roman, Bd. Republicii, bl. 46, sc. C, ap. 35, cod 611127, jud. Neamț, Tel/Fax : 0233/741268, GSM : 0745 643738, istoian@engineer.com Stoian Ioan</p>	Brevete Mărci Desene	CI
1998	007	<p>ROMPROSPER SERVIMPEX SRL Agentie de proprietate intelectuala «PIVA®»</p> <p>București, Șos. Mihai Bravu nr. 294, bl.6,sc.B, ap. 63, sector 3, cod 030319, Tel/Fax: 021/3222857, 021/3207419, fax: 326.20.20 Mobil:0744654128;0744536405, 0724880514 e-mail: office@piva.ro; raluca_pioaru@yahoo.com lector univ.dr. Pioaru Mihalache Raluca Andreea</p>	Mărci Desene Brevete	SRL
27.04.1998	026	<p>PIDES-CABINET DE PROPRIETATE INDUSTRIALĂ</p> <p>București, Str. Valea Buzăului, nr. 10, bl. G30, ap. 36, sector 3, cod 032334, Tel : 3455351 GSM : 0723 708632, e-mail: pides2004@yahoo.com ing. Șova Dan Eugen</p>	Brevete Mărci Desene Topografii	CI
1998	048	<p>PETRU COSTINESCU-DICOSTI</p> <p>București, Str. Viorele nr. 30, bl. 20 A, ap. 23, sector 4,cod 040428, OP 44 – CP5 , Tel: 021/3303162, e-mail: petrucostinescu.dicosti@gmail.com Petru Costinescu</p>	Brevete Mărci Desene	CI
23.02.1999	027	<p>SZENTE SÁNDOR</p> <p>Odorheiu Secuiesc, str. Victoriei, nr. 41,bl.U6, et. 1, ap.4, jud. Harghita,cod poștal 535600, Tel : 0266/219143, e-mail : prooffice@szente.ro Szente Sándor</p>	Brevete Mărci Desene	CI
21.07.1999	028	<p>NOWAPATENT SRL</p> <p>Medias, str. Lotru, nr.4, bl.92, ap.1 Tel : 0269/841373 ; 0264/833273, Fax : 0269/833273 e-mail : nowapatent@birotec.ro office@nowapatent.ro Danciu Ioan</p>	Brevete Mărci Desene	SRL

30.08.1999	029	CABINET DE PROPRIETATE INDUSTRIALĂ "BIONPI" București, 010577, Calea Dorobanților 126-130 Bl. 8, et. 9 Ap. 50 sector 1, cod 010577, Tel/Fax: 021/2316549, 031/8054616 GSM: 0723 187944, 0746184697 e-mail: bionpi@rdsmail.ro, bionpi@hotmail.com Ing. Ion Rodica Cocuța	Brevete Mărci Desene	CI
12.11.1999	030	AGENȚIE DE CONSULTANȚĂ ÎN PROPRIETATE INTELÉCTUALĂ ȘI TRANSFER DE TEHNOLOGIE « SPRÎNCEANU NICOLAE » Drobeta Turnu Severin, Str. Gheorghe Ionescu Sisești nr. 96, bl.E2, sc.1, et. 3, ap.8, cod 220212, Tel/Fax : 0352801490, Mobil :0721796318 e-mail: nicolaesprinceanu@yahoo.com Jur.ing. Nicolae Sprinceanu	Brevete Mărci Desene	CI
21.01.2000	031	CABINET INDIVIDUAL IVĂNESCU GABRIEL DAN Brașov, Str. Al. I. Cuza nr. 58 ap. 7, cod 500085, tel: 0268471650, fax:0368816013, GSM:0722248415, e-mail: d.ivanescu@xnet.ro Ivănescu Gabriel Dan	Brevete Mărci Desene	CI
15.02.2000	032	CABINET DE PROPRIETATE INDUSTRIALA ANGHEL LUMINIȚA DOINA București, Str. Gherghitei Nr.1, Bl.94B, Sc. B, Ap.76, Sector 2, Fax: 031.4013777, GSM : 0723301706, 0743218219 e-mail : anghel.doina@rdslink.ro, anghel2na@yahoo.com, anghel2na@gmail.com Ing.Av.Anghel Luminita Doina	Brevete Mărci Desene	CI
24.08.2000	033	APOSTOL SALOMIA P.F.A. Galați, Str. Reg. 11 Siret nr. 15, bl. E4, Et.3, ap. 54, cod 800333, Tel/Fax : 0236/436437, 0766765027, saly_apostol@yahoo.com Ing.Apostol Salomia	Brevete Mărci Desene	CI
07.09.2000	034	AGENȚIA DE PROPRIETATE INDUSTRIALĂ - APIA SRL București, Str. Romancierilor nr. 5, bl.C14, sc.B, ap.41, sector 6, cod 061791, OP23-CP11, Tel/Fax: 021/7783100, GSM: 0745 031557, e-mail: office@mark-apia.ro, www.mark-apia.ro Visalom Theodor, Visalom Monica	Mărci Desene	SRL
17.10.2000	035	PERSOANĂ FIZICĂ INDEPENDENTĂ BERCEANU MARIA AURELIA București, Str. Cogîlnic 25, sector 3, Tel: 021/3264568 GSM:0744954085, berceanu_maria_aurelia@yahoo.com Berceanu Maria Aurelia	Brevete Mărci	PF

20.10.2000	036	CABINET PROPRIETATE INDUSTRIALĂ POPESCU ANGELA București, str. Complexului nr.10, bl.40, ap.14, Tel :021/3243756 GSM : 0723051279, Tel : 0318.04.68.81, angela_intelect@yahoo.com Popescu Angela	Brevete Mărci Desene	CI
25.10.2000	037	PERSOANĂ FIZICĂ INDEPENDENTĂ MATEI ELENA Bacău, Str. Alecu Russo, bl. 33, Et.6,sc. C, ap.26, cod 600133, Tel: 0234/160424 Matei Elena	Mărci	CI
20.11.2000	038	CABINET INDIVIDUAL' ION FLOREA' București, 010577, Calea Dorobanților 126-130, bl.8,et.9,ap.50, sector 1, cod 010577, Tel/Fax: 021/2316549,GSM: 0724313260, e-mail: iflorea@rdsmail.ro, florea_ion@plic.ro Ing.Ion Florea	Mărci	CI
28.11.2000	039	CABINET IN DIVIDUAL GREAVU DOINA MARIANA Sibiu, str. Constantin Noica, bl. 2, ap.21, cod 550169 Tel:0269/218500,Fax:0269/212170, Mobil:0766489179, 0731308189, aurorapca@yahoo.com, protectro@xnet.ro Ing. Greavu Doina Mariana	Brevete Mărci Desene	CI
11.12.2000	040	INTEL PROTECT SRL Brașov, B-dul M. Kogălniceanu, nr. 20, bl. 1k, sc. C-D, cod 500173, Tel: 068/413117, Fax: 0268/477333, GSM: 0744 355100 e-mail: intelprotect@ccibv.ro Axente Elena	Mărci Desene	SRL
08.01.2001	041	CABINET "CECIU GABRIELA" CONSULTANȚĂ ÎN DOMENIUL PROPRIETĂȚII INTELLECTUALE Timișoara, Str. Narciselor, nr. 6, sc. A, ap. 110, jud. Timis, cod postal 300024, Tel/Fax.: 0256/494846; GSM: 0745 388039, e-mail: gabrielaceciu@hotmail.com Ing.Ceciu Gabriela	Brevete Mărci Desene	CI
10.01.2001	042	VLAD CONSTANTIN Constanta, Bd. 1 decembrie 1918 nr. 5, bl. F16, ap.34, cod 900711, Tel: 0241625643, 0341172650, Fax: 0241625643,GSM: 0722 370300, 0770251145, e-mail: constantin.vlad@rdslink.ro Vlad Constantin	Brevete Mărci Desene	CI
05.03.2001	045	BIROU DE PROPRIETATE INDUSTRIALA BROJBOIU DUMITRU ADRIAN FLORINEL Pitești, Bd. Republicii, bl.212,sc. D, ap.11, jud.Argeș, cod 110176, Tel/Fax.: 0348/412529, GSM: 0745 143095,adrian_brojboiu@yahoo.com Brojboiu Dumitru Adrian Florinel	Brevete Mărci Desene	CI

12.04.2001	047	INTELLECTUAL PROPERTY OFFICE SRL București, Str. Alexandru Moruzzi nr. 6, bl. B6, sc. 2, ap.62, sector 3, cod 031155, Tel/Fax.: 021/3262388, GSM: 0745 094241, e-mail: office@ipoffice.ro Ciuda Berivoie Anca	Brevete Mărci Desene	SRL
07.05.2001	049	ANDRA MUSATESCU CABINET DE PROPRIETATE INDUSTRIALA București, Str. Drumul Taberei nr. 71, bl.TD42, sc.1, et.4, ap.28, sector 6, cod 061366, GSM: 0722 879810, e-mail: amusatescu@dnt.ro Mușatescu Andra Oana	Brevete Mărci Desene Topografii	CI
2001	050	CABINET ACSINTE PAULA-ADRIANA București, str. Maior Coravu Ion, nr.1-7, bl. C4, ap.85, Tel/fax: 021/2507396, GSM: 0723317631 paula@legalservices.ro Av. Acșinte Paula Adriana	Mărci	PF
2001	051	PERSOANĂ FIZICĂ INDEPENDENTĂ POPESCU RADU-ROMEO București, Bd. Comeliu Coposu nr.3, bl. 101, sc. 3, et.4, ap. 50, sector 3, cod 030601, GSM: 0721753049, romeoradu.popescu@rdslink.ro Popescu Radu Romeo	Brevete Mărci Desene	PF
31.05.2001	071	CONS INTEL BMA CABINET CONSULTANȚĂ Cart. Dorobanti, nr.2, bl. D2, at.1, ap.5,120087, C.P.8- O.P. 1 Buzau, Fax : 0238/719619, GSM: 0745086588, email: marius_bozio@yahoo.com Marius Bozioreanu	Brevete Mărci Desene Topografii	CI
12.09.2001	053	CABINET MIHAI LUCIAN Miculiți & Asociații SCPA (LINKLATERS) București, Str. Nicolae Iorga, nr. 8, sector 1, cod 010434Tel : 021/3071500, Fax : 021/3071555 e-mail: lucian.mihai@linklaters.com, Av. Mihai Lucian	Brevete Mărci Desene	PF
21.11.2001	055	ROVALCONS SRL AGENȚIE DE PROPRIETATE INTELECTUALĂ Câmpina, Str. Orizontului, nr.1, bl. R10, et.7, ap.27, Jud. Prahova, cod 105600,Tel/Fax : 0244/ 371390; GSM :0722 540580, e-mail: rovalcons@xnet.ro Ioacăra Valentin	Brevete Mărci Desene	S.R.L.
2001	056	SOLO INVENT S.R.L. București, Calea 13 Septembrie, nr. 104, bl. 48, ap. 8, sect. 5, cod 050727, Tel/Fax: 021/4511497, GSM: 0744 313 229, solo_invent@yahoo.com	Brevete Mărci Desene	S.R.L.

2001	057	CABINET N. D. GAVRIL S.R.L. București, Str. Ștefan Negulescu nr. 6A, sector 1, Tel./fax : 021/2302882, GSM :0722983520, 0723 383 758, e-mail : gavrilmn@yahoo.com cabinetgavril@yahoo.com, Gavril Niculina	Brevete Mărci Desene	S.R.L.
24.04.2002	087	IACOBINI&CO, CONSILIERI IN DREPTUL DE PROPRIETATE INDUSTRIALĂ SRL Bucuresti, Calea Mosilor, nr.258, bl. 4bis, ap.22, sector 2, Tel : 021/2104690 ;Fax : 021/2104793, e-mail : asimri@yahoo.com, vladrosanu@hotmail.com Iacobini Anca Svetlana, Iacobini Mihnea Razvan	Mărci Brevete Desene Topografii	S.R.L.
04.09.2002	088	MANAGER EXPERT SRL Tg. Mures, Str. Nicolae Grigorescu, nr. 33, ap.3 Tel :0265/250825 ;0265/233033, evaluator@rdslink.ro Nutiu Emil, Cetina Dan	Mărci	S.R.L.
11.02.2003	089	RATZĂ ȘI RATZĂ SRL București, B-dul A.I. Cuza Nr. 52-54, Sect.1, cod 011053, Tel :021/2601348, Fax : 021/2601349 e-mail ; office@ratza-ratza.com Rață Grigore, Rață Andrei Vlad, Mărginean Dragoș, Enache Mihai Andrei	Brevete Mărci Desene	SRL
13.02.2003	062	CABINET INDIVIDUAL ANDRONACHE PAUL București, Str.Sibiu nr.14, bl.E21, et.6, ap.35, sect 6, Tel/Fax: 021/7250069, GSM: 0722741043, e-mail: paul.andronache@artelecom.ro Andronache Paul	Mărci Desene Topografii Brevete	CI
14.05.2003	090	RAMCONSULTING SRL Cluj Napoca, Str. Augustin Buneanr.28, cod 400170 fax.0364/401528 tel. mobil 0722-229696 e-mail ramcluj@yahoo.com Gânscă Aurelian Tudor	Mărci Desene Topografii Brevete	SRL
16.05.2003	070	CABINET OANA COCOLOI București, Drumul Taberei nr.120, bl.OD1, sc.5, ap.189, sector 6, cod 061413, Tel: 021/7450757, GSM: 0730557744, e-mail: oana_cocoloi@yahoo.com Oana Cocoloi	Mărci Desene Brevete	CI
10.06.2003	091	ALLEGRA CONSULTING SRL Bucuresti, Aleea Huedin nr.1, bl.5, sc.1, ap.5, sector 4, cod 040917, GSM: 0722249961, Tel/Fax: 021/3231384 e-mail: gabriela.milcev@allegra.ro; www.allegra.ro Milcev Gabriela	Brevete Mărci Desene Topografii	SRL

19.06.2003	069	RASKAI M M BREVMARC CONSULT S.R.L. Dej, Str. Unirii, nr.3, BL. D8, ap.7, judetul Cluj, 405200, Tel/Fax: 0264/211847, GSM: 0742084050, raskaimm@yahoo.com Raskai Maria	Brevete Mărci Desene Topografii	S.R.L.
01.07.2003	092	CONINFO S.R.L. Târgu Mures, str. Lacrimioarea nr.9, Tel: 0265/210138, Fax: 0265/210109 mobil: 0729618641 e-mail: teodora@coninfo.ro, office@coninfo.ro www.coninfo.ro Itu Teodora	Desene Brevete Mărci	S.R.L.
25.07.2003	093	NESTOR NESTOR DICULESCU KINGSTON PETERSEN – CONSILIERE ÎN P.I. S.R.L. București, sector 1, sos. Bucuresti Ploiesti, nr.1A, Bucharest Business Park, corp A, et.1 camerele 9 si 10, tel: 0212011200, fax: 0212011210, e-mail: office@nnkp.ro, www.nnkp.ro av.Harsany Alexandru, av.Baciu Ana Maria, dr.Florea Ileana Maria, ing.chim.Viciu Monica Stefania, av.Belciu Delia Mihaela, ing. Doina Țuluca, chim.Bădărău Adina Adriana, ec.Codrescu Andreea	Mărci Desene Brevete Topografii	S.R.L.
11.08.2003	66	CABINET INDIVIDUAL MÎNDRU MIHAELA București, Str. Grigore Alexandrescu nr.1, bl.D7, ap.4, sector1, Fax: 021/2230342 GSM: 0722601120 e-mail: florea@gide.com Mîndru Mihaela	Mărci Desene Brevete	CI
19.08.2003	068	CABINET DE PROPRIETATE INDUSTRIALA NICOLAE BURCHEL București, Str. Dr. Radovici nr.8, sector 5, cod 050468, Tel: 021/3175841, Fax: 021/3175843, e-mail: nburchel@lenp.ro Nicolae Burghel	Mărci	CI
21.08.2003	094	N.P.C. S.R.L. Brașov, str. Alexandru cel Bun, nr.13, bl.E28, ap.7 cod 500025, OP 1 – CP 298, GSM: 0744520357, e-mail: totu@unitbv.ro Țoțu Ioan	Mărci Desene Topografii	SRL
22.10.2003	072	CABINET INDIVIDUAL DE PROPRIETATE INDUSTRIALĂ - NEGOMIREANU LIVIA București, Șos. Nicolae Titulescu nr.94, bl.14A, sc 4 ap.127, sect.1, cod 011146, Tel/Fax: 0314214598, GSM: 0722444719, cabinetnegomireanu@airbites.ro Negomireanu Livia	Mărci Desene	CI

30.10.2003	073	CABINET DE PROPRIETATE INDUSTRIALA "VIȘOIU LILIAN CATALIN" București, Str. Alexandru Vlahuta nr.3, bl. M48, sc.A, ap.7, sector 3, Tel/Fax: 021/3207251, GSM: 0744480657, e-mail: visoiucatalin@yahoo.com, www.visoiucatalin.home.ro jur. Vișoiu Lilian Catalin	Brevete Mărci Desene Topografii	CI
4.11.2003	074	CABINET DE PROPRIETATE INDUSTRIALA "DUNĂREANU MIHAIL" Bucuresti, Bd. Constantin Brâncoveanu nr.8, Bl B2, ap.13, sector 4, Tel: 021/4600419, GSM : 0723398499, e-mail: dunareanu_mileniu3@k.ro Dunăreanu Mihail	Brevete	CI
09.12.2003	151	DONEXPERT SRL Suceava, str. George Enescu nr.34, bl.D72, sc.A, ap.5, ovidon@ccisv.ro, Tel: o230.215004, 0742108100 Dontu Ovidiu Liviu	Brevete Mărci Desene	SRL
12.12.2003	096	EDIPLAST S.R.L. Tg. Mureș, Str. Măgurei nr.25, ap.2, Tel/Fax: 0265/263775, GSM: 0744394036, e-mail: moniadel@artelecom.net Vasilache Virgilius	Mărci Desene Brevete	SRL
22.12.2003	097	SD PETOSEVIC ROMANIA SRL București, Calea Victoriei nr.100, sc.1, ap.20, biroul 1, Tel: 021/3057996, Fax: 021/3145481, e-mail: acampeanu@petosevic.com, Mobil: 0723522698 Campeanu Ioana Aura, Ing. Năstase Cristian	Brevete Mărci Desene	SRL
2.02.2004	077	CABINET INDIVIDUAL PEICIU ADRIANA Bucuresti, str. Stefan cel Mare nr.230, Bl.46, ap.47, Tel/fax: 021/2360317, 2104132 Peiciu Adriana	Mărci Desene	CI
2.02.2004	080	CABINET INDIVIDUAL IOANIȚESCU TRAIAN București, Bd. Timișoara nr.49, Bl Cc6, ap.27, sector 6, Tel: 021/4402510 Ioanițescu Traian	Brevete Mărci Desene	CI
9.02.2004	098	CABINET ANI FUCIU SRL Com.Snagov, Bloc P53, sc.A, ap.1, jud.Ilfov, Tel: 021/3106399, Fax: 021/3106398, GSM: 0744370196, e-mail: ani.fuciu@consilier-marci.ro Fuciu Anișoara	Mărci Desene	SRL
16.02.2004	099	LEGAL BRAND S.R.L. București, Str. Nicolae Licăreț nr.1, bl.33, sc.C, ap.107, Tel: 0722674635, 0722607380, e-mail: legal.brand@easynet.ro Stăncescu Anca, Stăncescu Alin Cristian	Brevete Mărci Desene Topografii	SRL

22.02.2004	082	CABINET DE PROPRIETATE INDUSTRIALĂ CIUPAN CORNEL Cluj Napoca, Str. Mestecenilor nr.6, bl.9E, ap.2, Tel: 0264/524425; 0264/415051, Fax: 0264/415054, e-mail: comel.ciupan@muri.utcluj.ro Ciupan Cornel	Brevete Mărci Desene	CI
26.03.2004	083	CABINET POPESCU LIVIA Bucuresti, bd. Camil Ressu 27, bl.N1, ap.188 Tel: 021/3481010, liviap25@yahoo.com Popescu Livia	Brevete Mărci Desene Topografii	CI
01.06.2004	102	S.C. LUTARIS INTELPROT S.R.L. Timisoara, 300426, str. Ana Ipatescu nr.45, Tel/Fax: 0256/489301, Mobil: 0742143718, 0723319154, e-mail: qualitarium@qualitarium.ro Tărăbîc Lucian	Brevete Mărci Desene	SRL
17.06.2004	108	ARIANA AGENȚIE DE PROPRIETATE INDUSTRIALĂ SRL Bucuresti, str. Aleea Trestiana, nr.4, bl.20, sc.B, ap.72, tel: 0213274978, fax: 0213227689, mobil: 0724260277, e-mail: office@branduri.ro, www.branduri.ro Bicu Cristina, Constanda Madalina Timisoara, Calea Aradului, nr.33, ap.7 c_popescu2000@yahoo.com Popescu Codruta Octavia	Brevete Mărci Desene	SRL
14.07.2004	107	ARIANA S.R.L. Brasov, str. M.Kogalniceanu nr.17, bl. C4, et.7, birou 22, 0723204268, tel/fax : 0268/315046, office@inregistrare-marci.ro Bozocea Violeta	Brevete Mărci Desene	SRL
10.09.2004	103	CABINET INDIVIDUAL DE PROPRIETATE INDUSTRIALĂ - MIHAELA PITICU București, str. Pictor Ion Andreescu nr.31, ap.14 Tel: 6442760, Fax: 2527279, Mobil: 0722398836, e-mail: mihaelapiticu@yahoo.com, mihaelap@musat.ro Piticu Mihaela	Mărci	CI
10.09.2004	105	CABINET PROPRIETATE INDUSTRIALA – IONDA Bucuresti, 010577, Calea Dorobantilor nr.126-130, bl.8, ap.50, Tel/fax: 021/2316549, Mobil: 0722687982 e-mail: ionda@rdsmail.ro Ion Dan Adrian	Mărci Desene Brevete	CI
28.10.2004	106	OSTER – SOCIETATE CIVILA PROFESIONALA DE PROPRIETATE INDUSTRIALĂ Bucuresti, Str. Batiste nr.35, ap. 23, cod 020935, Tel/Fax: 021/3147249 , GSM: 0721254270, 0723177236 traianosiescu@xnet.ro Udrea Elena Rodica, Traian Osiescu	Mărci Desene	S.C.P.

28.10.2004	109	CABINET INDIVIDUAL CAMPEAN GHEORGHE GEORGEL Campina, str. Dr. Constantin Istrati nr.52, bl.3, ap.5, Tel: 0244/335207, mobil: 0729902117, e-mail: george_campean@yahoo.com Campean George Georgel	Mărci Desene Topografii Brevete	CI
22.12.2004	116	INVEL – AGENȚIE DE PROPRIETATE INDUSTRIALĂ București, str. Ion Ghica nr.3, ap.20, Fax: 0311.027.616, GSM: 0723205048, velcea@invel.ro Velcea Marian	Brevete Mărci Desene Topografii	SRL
06.01.2005	118	EURORESSOURCES SRL Medias, str. Ion Creangă, nr.4, ap.6, Tel: 0269/843504, Fax: 0269/824812 Fulea Maria	Brevete Mărci Desene	SRL
27.01.2005	111	CABINET INDIVIDUAL – NIȚU ION Constanta, str. Dezrobirii nr.110, bl. IS8, sc.A, ap.1, Tel: 0241/512608, mobil: 0723317298 Nitu Ion	Mărci Desene Brevete	CI
27.01.2005	112	CABINET VELICA – Agenție de proprietate industrială Bucuresti, str. Brutus M.I., nr.13, ap.3, cod 050124 Tel/ Fax: 021/3357463, Mobil: 0722645283, www.velica.ro, office@velica.ro Velica Ion Gabriel	Mărci Desene	CI
21.04.2005	129	BRANDYNAMICS AGENTIE DE PROPRIETATE INDUSTRIALA S.R.L. Piatra Neamt, Aleea Caisilor nr.9, bl.13, ap.17 Tel/fax: 0233/232452, 0364/102070, 0744143965, Cluj Napoca, str. Inocentiu Micu Klein, nr.8 office@brandynamics.ro, www.brandynamics.ro Pantilimon Mihai, Bran Laura Gabriela, Pristavu Gheorghe	Mărci Desene Brevete	SRL
27.04.2005	117	CABINET PROPRIETATE INDUSTRIALĂ ALPER RAMAZAN Constanța, str. Ștefan cel Mare nr.57, bl.M17, sc.B, ap.17, cod 900683, Tel: 0341/410937, Fax: 0241/635547, Mobil: 0722.704.363, alperramazan@gmail.com, zonguldakro@yahoo.com Alper Ramazan	Mărci	CI
06.06.2005	125	V&F IP CONSULTING SRL Bucuresti, Bd Camil Ressu, nr.27, bl.N1, ap.214, Tel: 021/3140200, Fax: 021/3140290, Mobil: 0744487223, popescu@vf.ro Popescu Laurentiu Horea	Mărci Desene Brevete	SRL

30.06.2005	120	CABINET PROPRIETATE INDUSTRIALĂ PUȘCAȘ NICOLAE IOSIF București, str. Secerișului nr.25, sector 4, Tel/Fax : 021/ 332.73.88, Mobil: 0722.878.946 Pușcaș Nicolae Iosif	Brevete Mărci Desene Topografii	CI
30.06.2005	121	CABINET PROPRIETATE INDUSTRIALĂ MARIA POP București, Intrarea Vasile Paun nr.5, ap.2, sector 5, Tel: 021/ 3159040, Fax: 021/3161888, office@legal-assistance.ro Pop Maria	Mărci Desene	CI
30.06.2005	124	CABINET DE PROPRIETATE INDUSTRIALA SAVU MARIANA Bucuresti, str. Paul Greceanu nr.9, bl.20A, ap.26, Tel/ Fax: 021.2120651, mobil: 0722783660, liliana.savu@credidam.ro Savu Mariana	Mărci Desene	CI
18.07.2005	130	CXC TRADEMARK S.R.L. Bucuresti, sector 1, str. Aviator Stefan Protopopescu nr.1, bl.C6, ap.1, Tel: 021/3177919, Fax: 021/3177505, cosmina_ionescu@hotmail.com Ionescu Laura Cosmina	Mărci	SRL
26.08.2005	126	CABINET DE PROPRIETATE INDUSTRIALĂ ANGHEL PARASCHIVA Arad, str. Voinicilor nr.51, bl.502, ap.6, Tel: 0357411876, Fax: 0357411876, Mobil: 0723171424, e-mail: anghelvera@yahoo.com Anghel Paraschiva	Brevete	CI
20.09.2005	131	CUNESCU, BALACIU & ASOCIATII CONSILIERE PROPRIETATE INDUSTRIALA Bucuresti, sector 3, str. Vulcan Judetu nr.13, Tel: 021/ 3275577, 3276633, 3274400; 0745605151, 0723339939; Fax: 021/ 3274310, beatrice.onicajarka@cunescu.ro Onica Jarka Beatrice	Mărci	SRL
29.09.2005	67	TEODORU & ASSOCIATES INTELLECTUAL PROPERTY AGENCY Bucuresti, bd. Marasesti nr.2B, bl.A, sc.2, parter, ap.4 bis, cod postal 040254, Tel: 323.08.38, Fax: 326.39.55, GSM: 0722549219 e-mail: emanuel@teodoru.ro, violeta@teodoru.ro, www.romaniatrademarks.ro Teodoru Violeta, Teodoru Emanuel	Mărci Desene Brevete	CI
04.11.2005	133	FRISCH & PARTNERS SRL Bucuresti, str. Ceasornicului, nr.7, sector 1, cod 14111, tel: 0213101165, fax: 0213130130, Mobil: 0722212480, office@frisch.ro, crina.frisch@frisch.ro Crina Nicoleta Frisch	Mărci Desene Brevete	SRL

31.10.2005	128	CABINET PROPRIETATE INDUSTRIALA ARINOVA Arad, 310151, str. Coriolan Petreanu, nr.28, Tel/fax: 0257/255842, mobil: 0744246562, info@arinova.ro Ivanca Gavril	Mărci Desene Brevete	CI
05.01.2006	136	TUCA ZBARCEA & ASOCIATII I.P. S.R.L. Bucuresti, str. Nicolae Titulescu nr. 4-8, etaj 8, biroul 1, cladirea America House Tel: 2048890, ciprian.dragomir@tuca.ro Dragomir Ciprian Dumitru	Mărci	SRL
19.01.2006	134	CABINET PROPRIETATE INDUSTRIALA MITU ALIS MIHAELA Ploiesti, str. Clementei nr.46, Tel: 0244/590154, mobil: 0746108142, alis_mitu@yahoo.com ; office@mitu-cpi-ims.com Mitu Alis Mihaela	Mărci Brevete	CI
14.02.2006	137	M.D.P. RIGHTS AGENCY SRL Brasov, str. Lunga nr.270, cod postal 500450, Tel: 0268/440100, 440313; Fax: 0268/440221, Mobil: 0744355100, e-mail: office@mdp-rights-agency.ro www.mdp-rights-agency.ro Cosescu Camelia	Brevete Mărci Desene Topografii	SRL
30.03.2006	138	CABINET DE PROPRIETATE INDUSTRIALA ROMEO NICOLESCU Bucuresti, sector 5, str. Dr. Leonte nr.36A, Tel: 3178910, Mobil: 0744535285, Fax: 3178910, e-mail: office@rn-law.ro Nicolescu Mihail Romeo	Mărci	CI
30.03.2006	139	CABINET DE PROPRIETATE INDUSTRIALA RUTA FULGER LAURENTIU Cluj Napoca, bd. 21 decembrie, nr.40, ap.4, Mobil: 0747892450, ruta_laurentiu@yahoo.com Ruta Fulger Laurentiu	Mărci Desene	CI
30.03.2006	140	AGENTIE DE PROPRIETATE INDUSTRIALA HORATIU APETROAIE Bucuresti, str. Faurei nr.1, bl.P11, ap.228, Mobil: 0722302801, e-mail: horatiuat@xnet.ro Apetroaie Horatiu Tudor	Mărci Desene	CI
30.03.2006	141	INNOVIS INTELLECTUAL PROPERTY Bucuresti, Calea Rahovei, nr.217, bl.12, ap.60, sector 5, Mobil: 0741572398, e-mail: office@innovis.ro Dumitrescu Oana Irina	Mărci Desene	CI

30.03.2006	142	CABINET INDIVIDUAL PROPRIETATE INDUSTRIALA ALECU BOGDAN Bacau, str. Lucretiu Patrascanu nr.2, sc.B, ap.2, Tel/fax: 0334407577, Mobil: 0740274741, office@marcidesene.ro, www.marcidesene.ro Alec Florin Bogdan	Mărci Desene	CI
07.04.2006	152	ACTA MARQUE SRL Cluj Napoca, str. Dorobantilor nr.3, etj.3, ap.9, Mobil: 0749053325, 0730909831, 0730909834, actamarque@yahoo.com, www.actamarque.ro Ciurea Delia	Mărci	SRL
27.04.2006	143	GLOBAL CONSULTING S.R.L. Iasi, spl. Bahlui, nr.29, bl. B5, sc.A, ap.7, Paunet Alexandrina	Brevete Mărci Desene	SRL
28.04.2006	147	CONSINVENT S.R.L. Buzau, b-dul Unirii, bl.35B, ap.2, mobil : 0745452268 E-mail: consinvent@yahoo.com Radu Daniela	Brevete Mărci Desene Topografii	SRL
25.05.2006	144	CABINET INDIVIDUAL PROPRIETATE INDUSTRIALA CATALIN NEAGU Iasi, str. Tutea Petre nr.5, bl.909, tr.1, ap.11, Cod postal: 700730, Tel: 0232/276000, Fax: 0232/405425, 0232/211843, Mobil: 0744514264, e-mail: catalin.neagu@proprietateindustriala.ro, Neagu Catalin	Mărci Desene	CI
25.05.2006	145	BOSTINA SI ASOCIATII – INDUSTRIAL PROPERTY SRL Bucuresti, sector 1, str. Aleea Alexandru , nr 20A, camera 2, Tel/ fax: 021/3194466, Mobil: 0722294830, ovidiu.mihut@bostinalawyers.eu Mihut Ionel Ovidiu	Mărci Desene	SRL
12.12.2006	162	MY TRADEMARK SRL Ploiesti, str. Abrud, nr.8, Mobil: 0722501414, nicolau@avocatulmeu.ro Nicolau Florin	Mărci	CI
20.06.2006	149	INTELMMI CONSULT SRL Tg. Mures, str. Sârguinței nr.39, ap.12, cod poștal 540543, Tel/fax: 0365 401839, mobil: 0745303867, cojocneanmaria@yahoo.com; office@intelmml.ro, www.intelmml.ro Cojocnean Maria Rodica	Brevete Mărci Desene	SRL

20.06.2006	167	INTELLEXIS SRL Bucuresti, 030231, bd. Hristo Botev nr. 1, etaj 3, camera 37, Tel/fax: 021.3103042, mobil: 0723300147, contact@intellexis.ro mat. Benga Bogdan Florin	Mărci Desene Brevete	SRL
11.07.2006	148	CABINET INDIVIDUAL OANA ALINA STURZA Bucuresti, Intr. Teiul Doamnei, nr. 1, bl.19A, ap.39 Mobil: 0741136409, e-mail: alinasturza@gmail.com Sturza Oana Alina	Mărci Desene	CI
11.09.2006	150	CABINET INDIVIDUAL VALENTINA ŞANTA Tg.Mures, str. Koos Ferencz nr.21, bl.21, ap.44, Mobil: 0740028967, 0728151499 vsanta@gedeon-richter.ro Santa Valentina	Mărci Desene	CI
20.10.2006	154	CABINET INDIVIDUAL ROS VIOREL Bucuresti, bd.Unirii nr.66, bl.K3, ap.7, Mobil: 0722560675, fax: 3208044, e-mail: viorelros@asdpi.ro Ros Viorel	Brevete Mărci Desene Topografii	CI
26.10.2006	156	CABINET INDIVIDUAL RALUCA DUŢESCU Bucuresti, str. Foisorului nr.15, bl.F9C, sc.1, ap.54, Mobil: 0723548722, tel: 021/3117908, fax: 021/3117908, e-mail: ralu_haz23@yahoo.com, office@dutescu.com Duţescu Andreea Raluca	Mărci	CI
26.10.2006	157	SOCIETATE CIVILA PROFESIONALA LEGAL2M Bucuresti, str. George Enescu nr.7, et.4, ap.23, mobil: 0728839880, fax: 021.3154462, magda.popescu@legal2m.com Popescu Magdalena Daniela	Mărci Desene	SCP
01.11.2006	159	DICONSULT – Cabinet consiliere in domeniul proprietatii industriale Cluj Napoca, str. Mircea cel Batran, nr.2, ap.12, Tel: 0264/565885, mobil: 0724323761, patricia.ciceo@terapia.ro Oprea Patricia Diana	Mărci Desene	CI
06.11.2006	165	DRINCEANU, ENE & ASOCIATII – CONSILIERI IN PROPRIETATE INDUSTRIALA SRL Bucuresti, str. Dr. Nicolae D.Staicovici nr. 14, sector 5, Tel: 0722558957, fax: 021.2300175, marilena.ene@enepartners.ro Ene Marilena	Mărci Desene Topografii	SRL
06.12.2006	181	HAHUI, MINCĂ ŞI ASOCIATII SRL Bucureşti, str. Ghiociei nr.12, sector 2, tel: 021.3189619, fax: 021.3109189, e-mail: dns_minca@yahoo.com Minca Denis Antoaneta	Mărci Desene	SRL

08.12.2006	160	NOMENIUS S.R.L. Bucuresti, sector 6, str. G.M. Zamfirescu nr.46, bl.22A, sc.1, ap.11, camera 1, elena.grecu@nomenius.ro Grecu Elena	Mărci Desene	SRL
18.01.2007	161	CABINET PROPRIETATE INDUSTRIALA ALAN LILIANA Sat Otvesti nr.183B, jud. Timis, 0724250467, e-mail: cabinet.alan@yahoo.com Alan Liliana	Brevete Mărci Desene Topografii	CI
06.02.2007	175	MUSAT SI ASOCIATII – INTELLECTUAL PROPERTY SRL Bucuresti, bd Aviatorilor nr.43, etaj 4, camera 4, Tel: 021 2025900, ancam@musat.ro Buta Anca	Mărci	SRL
28.02.2007	169	TURTOI INTELLECTUAL PROPERTY FIRM SRL Bucuresti, Splaiul Independenței nr.3, bl.17, ap.7,sector 5, mobil: 0722390388, tel/fax: 021.3135120, office@turtoi.ro, www.turtoi.ro Turtoi Raducu	Mărci Desene	SRL
15.02.2007	176	BRAND SENSE SRL Brasov, str. Constantin Lacea, nr.12-14, biroul 2, Mobil: 0723474183, nicoleta.costache@gmail.com Costache Demes Anna Nicoleta	Mărci	SRL
05.03.2007	163	CABINET PROPRIETATE INDUSTRIALA C.I. COLAN București, str. Mihai Eminescu nr.128-130, ap.17, sect.2, tel: 021.6190308, fax: 021.6190309, ionut.colan@cbea.ro Colan Cristian Ionut	Mărci Desene	CI
05.03.2007	164	CABINET INDIVIDUAL NEACȘU CARMEN AUGUSTINA Baia Mare, str. Rozelor, nr.12/3, tel: 0727318168, e-mail: carmen@bic.cdimm.org Neacșu Carmen Augustina	Brevete Mărci Desene	CI
07.03.2007	174	ARIANA BRAND EXPERT SRL Craiova, calea Severinului, bl.11, sc.1, ap.1, jud. Dolj, 0726718638, c_cirstea@yahoo.com, cristina_cirstea@inregistrare-marci.ro Cirstea Cristina	Mărci Desene	SRL
30.03.2007	172	CABINET PROPRIETATE INDUSTRIALA TAVASZI ZOLTAN Bucuresti, Calea Mosilor nr.135, et.7, ap.14, tel: 021.3155969, fax: 021.3155969, tavaszi.zoltan@gmail.com Tavaszi Zoltan	Mărci Desene	CI

30.03.2007	173	CABINET PROPRIETATE INDUSTRIALA CIPRIAN MACOVEI Bucuresti, str. Popa Tatu nr.15, sector 1,mobil: 0788134669, tel: 021.3144657, fax: 021.3157836, mmacovei@gmx.net Macovei Ciprian Mihail	Mărci	CI
10.04.2007	187	INTELECTA OFFICE S.R.L. Bucuresti, sector 3, str. Patinoarului nr.7, bl. PM50, ap.90, tel: 0788995577, 0744310030, 0722522784, fax: 021.3245250, office@intelecta.ro, www.intelecta.ro Aldea Robert Emilian, Aldea Cristina Raluca	Mărci Desene	SRL
16.07.2007	182	PRI INTELLECTUAL PROPERTY SRL București, str. Răspântiilor nr.37, ap.2, 020547, tel: 0722503002, fax 0318 169 608 e-mail: ana.dan@the-pri.com, www.the-pri.com P.A.lic.Dan Ana Nicolina	Mărci	SRL
07.08.2007	177	CABINET INDIVIDUAL ADRIANA DOICIU București, Drumul Taberei nr.76, bl. M39, ap.8, tel: 0722621926, fax: 031.1027304, apazanta@gmail.com Doiciu Adriana	Mărci	CI
07.08.2007	178	CABINET INDIVIDUAL SONIA FLOREA – consiliere p.i. București, calea Moșilor nr.207, bl. 15, ap.5, tel: 2103215, fax: 2100449, sonia.florea@avfloreagheorghe.ro Florea Sonia	Mărci	CI
07.08.2007	179	MOTMARK – I.G. Iasi, str. Cuza Voda nr. 12, bl.B, sc.C, ap.7, tel: 0232262076, e-mail: excg@clicknet.ro Motrescu Mihai	Mărci	CI
07.08.2007	180	GLADCOV PROINVENT Bucuresti, str. Mizil nr.7, bl.G19, ap.35, Tel: 6307728, petregladcov@yahoo.com Gladcov Petre	Mărci Desene Topografii Brevete	CI
01.10.2007	183	CABINET INDIVIDUAL P.I. VALENTIN BEREĂ Bucuresti, bd. Carol I, nr.51, ap.26, sector 2, Tel: 4088904, Fax: 4088911, mobil: 0721473317, e-mail: valentin.berea@bulboaca.com Berea Valentin	Mărci Desene	CI
08.10.2007	185	I.P. NEW MARK COMPANY S.R.L. Bucuresti, sector 3, bd. Mircea Voda, nr.37, bl. M29, sc.C, ap.83 Kleininger Toma	Mărci Desene	SRL

01.10.2007	184	CABINET INDIVIDUAL PROPRIETATE INDUSTRIALA ADRIAN TOMESCU Bucuresti, str. Poet Vasile Carlova nr.2, bl. A7 bis, ap.74, tel: 021 2224422, 3217070, fax: 021 2222626, atomescu@buzescu.com, amtomescu@yahoo.com Tomescu Adrian	Mărci	CI
10.10.2007	043	FĂNTÂNĂ RAUL SORIN & ASOCIAȚII SRL Brașov, str. 9 mai, nr.4, sc.D, ap.3 Punct lucru: Brașov, str. Toamnei 15, ap.9, Tel/fax: 0268531988, 0745361270, office@inventii-marci.ro, www.inventii-marci.ro Fântână Raul Sorin	Mărci Desene Brevete	SRL
22.11.2007	189	CABINET VOICU ALEXANDRA București, B-dul Magheru, nr. 9, sc. 2, etaj 9, ap. 89, Sector 1, PO BOX 22-246, Tel/Fax: 021/3153684, agv-office@xnet.ro Ing. Voicu Alexandra	Brevete Mărci Desene Topografii	CI
23.11.2007	186	CABINET INDIVIDUAL MARIA HĂIȘAN Botoșani, calea Natională nr.65, bl. 13, ap.10, tel: 0231534249, mobil: 0728004574, mh20@k.ro Hăișan Maria	Brevete Mărci Desene Topografii	CI
16.01.2008	188	CABINET INDIVIDUAL PROPRIETATE INDUSTRIALA IULIA BURBEA Bucuresti, sector 1, str. Stirbei Voda nr.105, bl.24B, ap.4, tel: 0726375412, iuliad_bis@yahoo.com Burbea Milescu Iulia Adriana	Mărci Desene	CI
07.03.2008	190	CABINET MARILENA OPREA Bucuresti, sector 6, str. Mărgelelor nr.6, bl. 304, sc.4, ap.45, tel: 0722259260, moprea@cimo.ro, marilena.oprea@cimo.ro Oprea Marilena	Brevete Mărci Desene Topografii	CI
27.03.2008	191	CABINET P.I. MARIUS PETROIU Bucuresti, sector 6, aleea Bucsenesti nr.3, bl. E11, ap. 46, tel: 0723239409, marius.petroiu@gmail.com Petroiu Marius	Mărci	CI
28.03.2008	192	CABINET P.I. MÎNDÎCANU EMIL București, sector 4, str. Valerian Prescurea nr. 27-29, tel: 0723820750, mindicanu@yahoo.com Mîndîcanu Emil	Mărci	CI
02.06.2008	193	CABINET INDIVIDUAL P.I. TICU JIANU CRISTINA București, sector 5, str. Baltagulului nr.11, bl. V67, ap.4, tel: 0722551203, tel/fax: 0213153717, cristina.jianu@xnet.ro Ticu Jianu Cristina	Mărci	CI

12.06.2008	194	VREMESCU & ASOCIAȚII - CABINET PROPRIETATE INDUSTRIALĂ Bucuresti, sos.lanului nr.9, bl.109A, ap.129, 0721267811, fax: 021.6533962, rodicastanciulescu@yahoo.com Vremescu Simona Rodica	Mărci	CI
25.06.2008	203	AGENTIA DE PROPRIETATE INDUSTRIALA ANDAN SRL Ploiesti, str. Banesti nr.2, bl. 8D, ap.4, tel: 0244535416, fax: 0244535416, mobil: 0722857653, 0748857653, 0729857653, 0722482873 avocat-rotaru@yahoo.com, avocat- adriana@yahoo.com Rotaru Ion, Tudora Adriana Georgiana	Mărci	SRL
01.08.2008	195	TUDOR DANIELA – persoana fizica autorizata Bucuresti, str. Baba Novac nr.11, bl. G17, ap.51, cod postal 031623, Tel./Fax.: 040213240412 Mobil : 0749218326, consultanta@tudordaniela.ro Tudor Daniela	Brevete Mărci Desene	CI
15.08.2008	202	SIDEMO - SIGLE DESENE MODELE SRL Bucuresti, sector 6, str. Sandulesti nr.3, bl. Z40, ap.4, tel/fax: 0214139834, mobil: 0741135012, 0722548381, contact@sidemo.ro, www.sidemo.ro Băisan Cristina Carmen	Mărci Desene	SRL
25.08.2008	197	CABINET DE PROPRIETATE INDUSTRIALA LUCACEL MIHAIELA I.I. Bucuresti, sector 3, aleea Rotunda nr.2, bl. H8, ap.38, GSM:0745347813, e-mail : office@markdesign.ro Lucacel Mihaiela	Mărci Desene	CI
28.08.2008	204	CAF SERVICII DE MARCĂ SRL Snagov, str. Garoafelor bl. P53, sc.A, ap.2, jud. Ilfov, magdalena.bolintineanu@consilier-marci.ro Bolintineanu Magdalena Gabriela	Mărci Desene	SRL
29.08.2008	198	SCHOENHERR INTELLECTUAL PROPERTY S.R.L. București, bd. Dacia nr.30, etaj 4, camera – Echipa Sebastian 01, tel: 0213196790, fax: 0213196791, e.pavel@schoenherr.ro Pavel Sorin Eduard	Brevete Mărci Desene	SRL
10.09.2008	196	ARUAL IP CONSULTING SRL Bucuresti, bd. Pieptanari nr.77, CP 16-008 tel: 0318073739, fax: 0318073739, mobil: 0723181941, office@ipromania.com Pasanciuc Oana Laura	Marci	SRL

22.09.2008	200	CABINET IINDIVIDUAL PROPRIETATE INDUSTRIALA VLAD SIMONA Bucuresti, sector 3, str. Liviu Rebreanu, nr.7, bl.51, ap.67, tel/fax: 0216477471 Vlad Simona	Mărci	CI
17.10.2008	208	BIA CONS SRL Constanta, bd Aurel Vlaicu nr.43, bl. PC3, ap.32, tel: 0341444888, fax: 0341814940, mobil: 0745259643, e-mail: iorgulescumariana@yahoo.com Iorgulescu Mariana	Marci	SRL
24.10.2008	205	ROMARK INTELLECTUAL PROPERTY Bucuresti, Aleea Campul cu flori nr.12, bl. A49, ap.35, sector 6, mobil: 0724755705 Manea Marcela Elena	Mărci Desene	CI

AGENȚIILE SPECIALIZATE ÎN PROPRIETATE INDUSTRIALĂ
care funcționează începând cu luna martie 2009

Data înființării	Nr. registru agenții	Denumirea completă a cabinetului/agenției Adresa Consilieri cu drept de practică	Domenii	Statut juridic
26.10.2006	158	SOCIETATE CIVILĂ PROFESIONALĂ MĂRGĂRIT, FLOROV & ASOCIAȚII București, str. Dornei nr.56, et. 1, camera 1, tel: 0214103992, fax: 0214103570, e-mail: office@mfplawyers.ro Mărgărit Cătălin, Tomuş Octavian Ion	Mărci Desene	SCP
18.02.2009	210	CONSTANTIN & VELICU – INTELLECTUAL PROPERTY SRL Bucuresti, sector 4, str. Trestiana nr.1A, bl. 8A, sc.A, ap.16, Tel: 0314256780, fax: 0314256781, office@candv-ip.ro Constantin Adrian George, Velicu Anca	Brevete Mărci Desene Topografii	SRL

LISTA CONSILIERILOR ÎN PROPRIETATE INDUSTRIALĂ, MEMBRI AI CAMEREI NAȚIONALE
A CONSILIERILOR ÎN PROPRIETATE INDUSTRIALĂ DIN ROMÂNIA, AUTORIZAȚI PENTRU
DOMENIUL DESENELOR ȘI MODELELOR
pentru luna martie 2009

Nume și Prenume/ Nr. din Reg. Nat	Denumirea societății Adresa societății	Societate cu obiect de activitate propr.ind.
ACSINTE PAULA- ADRIANA 2000-1160	CABINET ACSINTE PAULA ADRIANA București, str. Major Coravu Ion, nr.1-7, bl.C4, ap.85, Tel/fax : 021/2507396, GSM : 0723 317631 e-mail : paula@legalservices.ro	DA
ALAN LILIANA 1994-1037	CABINET PROPRIETATE INDUSTRIALA ALAN LILIANA Sat Otvesti nr.183B, jud. Timis, 0724250467, e-mail: cabinet.alan@yahoo.com	DA
ALDEA CRISTINA RALUCA 2006-1489	TREMULA SA Braila, soseaua de centura nr.1, tel: 0788995533, 0744550778, tel/fax: 021.3245250, e-mail : office@intelecta.ro, www.intelecta.ro	NU
ALECU FLORIN BOGDAN 2005-1394	CABINET INDIVIDUAL PROPRIETATE INDUSTRIALA ALECU BOGDAN Bacau, str. Lucretiu Patrascanu nr.2, sc.B, ap.2, Tel/fax: 0334407577, Mobil: 0740274741, office@marcidesene.ro, www.marcidesene.ro	DA
ANDRONACHE PAUL 2003-1216	CABINET INDIVIDUAL ANDRONACHE PAUL București, Str.Sibiu nr.14, bl.E21, et.6, ap.35, TelFax: 021/7250069, GSM: 0722741043, e-mail: paul.andronache@artelecom.net	DA
ANGHEL LUMINIȚA DOINA 1993-1020	CABINET DE PROPRIETATE INDUSTRIALA ANGHEL LUMINIȚA DOINA București, Str. Gherghitei Nr.1, Bl.94B, Sc. B, Ap.76, Sector 2, Fax: 031.4013777, GSM : 0723301706, 0743218219 e-mail : anghel.doina@rdslink.ro, anghel2na@yahoo.com, anghel2na@gmail.com	DA
APETROAIE HORATIU TUDOR 2005-1400	AGENTIE DE PROPRIETATE INDUSTRIALA HORATIU APETROAIE Bucuresti, str. Faurei nr.1, bl.P11, ap.228, Mobil: 0722302801, e-mail: horatiuat@xnet.ro	DA
APOSTOL SALOMIA 1999-1127	PERSOANĂ FIZICĂ Galați, Str. Reg. 11 Siret nr. 15, bl. E4, ap. 54, Tel/Fax: 0236/436437 GSM 0766765027, e-mail : saly_apostol@yahoo.com	DA

AXENTE ELENA 1999-46/1	INTEL PROTECT S.R.L. Braşov, Str. M. Kogălniceanu, nr. 20, bloc 1k, sc. C-D, Tel: 0268/412567, Fax: 0268/477333, GSM: 0722 464314, e-mail:intelprotect@ccibv.ro;	DA
BACIU ANA MARIA 2004-1325	NESTOR NESTOR DICULESCU KINGSTON PETERSEN – CONSILIERE ÎN P.I. S.R.L. Bucureşti, sector 1, sos. Bucuresti Ploiesti, nr.1A, Bucharest Business Park, corp A, et.4, Mobil: 0722256758, Tel: 021/2011200, ana-maria.baciu@nnkp.ro	DA
BARBU MIRCEA 1994-1042	PERSOANĂ FIZICĂ Bucureşti, Sos.lanului nr.21, bl.106A, sc.b, ap.73, sect.2, Tel/Fax: 021/6536608, 0724.834.010 e-mail: bmircea@mailbox.ro	DA
BĂDĂRĂU ADINA ADRIANA 2006-1494	NESTOR NESTOR DICULESCU KINGSTON PETERSEN – CONSILIERE ÎN P.I. S.R.L. Bucureşti, sector 1, sos. Bucuresti Ploiesti, nr.1A, Bucharest Business Park, corp A, et.4, Tel: 021/2011200, fax: 0212011210, e-mail: adina.badarau@nnkp.ro	DA
BĂISAN CRISTINA CARMEN 2008-1569	SIDEMO - SIGLE DESENE MODELE SRL Bucuresti, sector 6, str. Sandulesti nr.3, bl. Z40, ap.4, tel/fax: 0214139834, mobil: 0741135012, 0722548381, contact@sidemo.ro, www.sidemo.ro	DA
BĂLAN GHEORGHİȚĂ 1992-1	RODALL-AGENȚIE DE PROPRIETATE INDUSTIALĂ SRL Bucureşti, Str. Polonă nr. 115, bl. 15, Sc.A,Et.4, ap. 19 sect. 1, Tel: 021/2108342, GSM: 0722 652111, Fax: 021/2105794	DA
BĂRCUȚEAN CORINA 2007-1546	LABORMED-PHARMA SA Bucureşti, Splaiul Independenței 319 E, sector 6, tel: 021.3180377, fax: 021.3180376, bpi@labormedpharma.ro	NU
BELCIU DELIA MIHAELA 2008-1578	NESTOR NESTOR DICULESCU KINGSTON PETERSEN – CONSILIERE ÎN P.I. S.R.L. Bucureşti, sector 1, sos. Bucuresti Ploiesti, nr.1A, Bucharest Business Park, corp A, et.1 camerele 9 si 10, tel: 0212011200, fax: 0212011210, e-mail : delia.belciu@nnkp.ro	DA
BENGA BOGDAN FLORIN 2005-1407	INTELLEXIS SRL Bucuresti, 030231, bd. Hristo Botev nr.1, etaj 3, camera 37, Tel/fax: 021.3103042, mobil: 0723300147, contact@intellexis.ro bogdanbenga@xnet.ro	DA

BEREA VALENTIN 2006-1495	CABINET INDIVIDUAL P.I. VALENTIN BEREA Bucuresti, bd. Carol I, nr.51, ap.26, sector 2, Tel: 4088904, Fax: 4088911, mobil: 0721473317, e-mail: valentin.berea@bulboaca.com	DA
BICU CRISTINA MĂDĂLINA 2003-1308	ARIANA AGENTIE DE PROPRIETATE INDUSTRIALA SRL Bucuresti, str. Aleea Trestiana, nr.4, bl.20, sc.B, ap.72, tel: 0213274978, fax: 0213227689, mobil: 0724260277, e-mail: office@branduri.ro, www.branduri.ro	DA
BODOMOI OTILIA FLORENTINA 2008-1573	INVENTA - AGENTIE DE PROPRIETATE INTELECTUALA S.R.L. București, Bdul Comeliu Coposu, nr. 7, bl. 104, sc.2, etaj 1, ap.31, sector 3, Tel : 021/3200285, Tel/Fax : 021/3228325, inventa@mark-patent.ro	DA
BOLINTINEANU MAGDALENA GABRIELA 2008-1597	CAF SERVICII DE MARCĂ SRL Snagov, str. Garoafelor bl. P53, sc.A, ap.2, jud. Ilfov, magdalena.bolintineanu@consilier-marci.ro	DA
BORLAN T. RADU 2000-1161	PATENTMARK S.R.L. București str. Dr. N. Turnescu nr. 2, sector 5, Tel: 021/3121669, Fax: 021/2233963, e-mail:stema@pcnet.ro	DA
BOZIOREANU MARIUS ADRIAN 2000-1165	CONS INTEL BMA CABINET CONSULTANȚĂ Buzău, Cart. Dorobanti 2, bl.D2, et.1, ap.5 CP 8, OP1, Mobil : 0745086588, Fax : 0238/719619, marius-bozio@yahoo.com	DA
BOZOCEA GINA VIOLETA 2003- 1222	ARIANA S.R.L. Brasov, str.M.Kogalniceanu nr.17, bl.C4, et.7, biroul 22, 0723204268 , tel/fax : 0268/315046, office@inregistrare-marci.ro	DA
BRAN LAURA GABRIELA 2004 - 1336	BRANDYNAMICS AGENTIE DE PROPRIETATE INDUSTRIALA S.R.L. Cluj Napoca, str. Inocentiu Micu Klein, nr.8 Tel/fax: 0364/102070, 0744143965, laura.bran@brandynamics.ro	DA
BROJBOIU DUMITRU ADRIAN FLORINEL 1995-1067	BIROU DE PROPRIETATE INDUSTRIALA BROJBOIU DUMITRU ADRIAN FLORINEL Pitești, Bd. Republicii, bl.212,sc. D, ap.11, jud.Argeș, cod 110176, Tel/Fax.: 0348/412529, GSM: 0745 143095,adrian_brojboiu@yahoo.com	DA
BUCĂȚARU RODICA FILICA 1993-14	ROMINVENT S.A. București, Str. Emil Pangratti nr. 35, et.1, sect.1 Tel: 021/2312515, Fax: 021/2312550 e-mail: office@rominvent.ro	DA

BUCȘĂ GHEORGHE 2005-1391	INVENTA - AGENȚIE DE PROPRIETATE INTELECTUALĂ S.R.L. București, Bdul Corneliu Coposu, nr. 7, bl. 104, sc. 2, et. 1 ap. 31, sector 3, Tel: 021/3200285, Fax: 021/3228325, e-mail: inventa@mark-patent.ro	DA
BURBEA MILESCU IULIA ADRIANA 2005-1379	CABINET INDIVIDUAL PROPRIETATE INDUSTRIALA IULIA BURBEA Bucuresti, sector 1, str. Stirbei Voda nr.105, bl.24B, ap.4, tel: 0726375412, iuliad_bis@yahoo.com	DA
BURȚILĂ IOAN 1993-1022	MILENIUL 3 Agenție de Proprietate Industrială S.R.L. Pascani, Str. Moldovei nr. 10, bloc Crinul, sc. A, Ap. 28, Tel/Fax: 0232/719190; GSM: 0740 820582	DA
BUZLEA ELISABETA 1993-25	INTELECT S.R.L. Oradea, B-dul Dacia nr. 48, Bl. D10, Ap.3, OP 9-CP128, Tel 0259/453847, Fax:0259/268094 GSM: 0745 040831, e-mail: info@intelect.ro	DA
BUZLEA MIRCEA VALENTIN 2003- 1234	INTELECT S.R.L. Oradea, B-dul Dacia nr. 48, Bl. D10, Ap.3, OP9-CP128, Tel 0259/453847, Fax:0259/268094 e-mail: info@intelect.ro	DA
BUZLEA NARCISA FLORICICA 2003- 1235	INTELECT S.R.L. Oradea, B-dul Dacia nr. 48, Bl. D10, Ap.3, OP9-CP128, Tel 0259/453847, Fax:0259/268094 e-mail: info@intelect.ro	DA
CAVESCU ADRIAN 2008-1609	ROMINVENT S.A. București, Str. Emil Pangratti nr. 35, et.1, sect. 1, Tel: 021/2312515, Fax: 021/2312550 e-mail: adriancavescu@yahoo.com	DA
CÂMPEAN GHEORGHE- GEORGEL 1996-1087	CABINET INDIVIDUAL CAMPEAN GHEORGHE GEORGEL Campina, str. Dr. Constantin Istrati nr.52, bl.3, ap.5, Tel: 0244/335207, mobil: 0729902117, e-mail: george_campean@yahoo.com	DA
CAMPEANU IOANA AURA 2005-1409	SD PETOSEVIC ROMANIA SRL București, Calea Victoriei nr.100, sc.1, ap.20, biroul 1, Tel: 021/3057996, Fax: 021/3145481, e-mail: acampeanu@petosevic.com, Mobil: 0723522698	DA
CECIU GABRIELA 1994-1045	CABINET "CECIU GABRIELA" CONSULTANȚĂ ÎN DOMENIUL PROPRIETĂȚII INTELECTUALE 300024 Timișoara, Str. Narciselor, nr. 6, sc. A, ap. 110, jud. Timis, Tel/Fax: 0256/494846; GSM: 0745 388 039, e-mail: gabrielaceciu@hotmail.com	DA

CHISTRUGA VICTORIA 2008-1590	ATELIERELE CFR GRIVIȚA S.A. Str. Calea Griviței nr.359, tel: 0212240913, fax: 0212241736, e-mail: atgriv@mc.ro	NU
CIRSTEA CRISTINA 2004-1346	ARIANA BRAND EXPERT SRL Craiova, calea Severinului, bl.11, sc.1, ap.1, jud. Dolj, 0726718638, c_cirstea@yahoo.com, cristina_cirstea@inregistrare-marci.ro	DA
CIUDA-BERIVOE ANCA 1996-41	INTELLECTUAL PROPERTY OFFICE SRL București, Str. Alexandru Moruzzi nr. 6, bl. B6, sc. 2, et. 8, ap. 62, sector 3; Tel/Fax: 021/3262388, GSM : 0745 094241, office@ipoffice.ro	DA
CIUPAN CORNEL 2003-1310	CABINET DE PROPRIETATE INDUSTRIALĂ CIUPAN CORNEL Cluj Napoca, Str. Mestecenilor nr.6, bl. 9E, ap.2, Tel: 0264/524425; 0264/415051, Fax: 0264/415054, e-mail: cornel.ciupan@muri.utcluj.ro	DA
COCOLOI OANA 2003- 1263	CABINET OANA COCOLOI București, Drumul Taberei nr.120, bl. OD1, sc.5, ap. 189, sector 6, Tel : 021/7450757, GSM : 0730557744, e-mail : oana_cocoloi@yahoo.com	DA
CODRESCU ANDREEA 2008-1579	NESTOR NESTOR DICULESCU KINGSTON PETERSEN – CONSILIERE ÎN P.I. S.R.L. București, sector 1, sos. Bucuresti Ploiesti, nr.1A, Bucharest Business Park, corp A, et.1 camerele 9 si 10, tel: 0212011200, fax: 0212011210, andreea.codrescu@nnkp.ro	DA
COJOCNEAN MARIA RODICA 2003- 1241	INTELMMI CONSULT SRL Tg. Mures, str. Sârguinței nr.39, ap.12, cod poștal 540543, Tel/fax: 0365 401839, mobil: 0745303867, cojocnean_maria@yahoo.com	DA
COLAN CRISTIAN IONUT 2005-1418	CABINET PROPRIETATE INDUSTRIALA C.I. COLAN București, str. Mihai Eminescu nr.128-130, ap.17, sect.2, tel: 021.6190308, fax: 021.6190309, ionut.colan@cbea.ro	DA
COMĂNESCU NADIA VASILICA 2003- 1242	PFIZER ROMANIA SRL Bucuresti, Splaiul Independentei nr.179, sector 5, cod 050099, Tel: 021/2072800, Fax: 021/2072801, nadia.comanescu@pfizer.com	NU
CONSTANDA CECILIA MĂDĂLINA 2003-1304	ARIANA AGENTIE DE PROPRIETATE INDUSTRIALA SRL Bucuresti, str. Aleea Trestiana, nr.4, bl.20, sc.B, ap.72, tel: 0213274978, fax: 0213227689, mobil: 0724260277, e-mail: office@branduri.ro, www.branduri.ro	DA

CONSTANTIN ADRIAN GEORGE 1999-1148	CONSTANTIN & VELICU – INTELLECTUAL PROPERTY SRL Bucuresti, sector 4, str. Trestiana nr.1A, bl. 8A, sc.A, ap.16, Tel: 0314256780, fax: 0314256781, office@candv-ip.ro	DA
COSTINESCU PETRU 1998-1125	PETRU COSTINESCU-DICOSTI București, Str. Viorele nr. 30, bl. 20A, ap. 23, sector 4, OP 44 – CP5, Tel : 021/3303162, Fax : 021/330473 e-mail : petrucostinescu.dicosti@gmail.com	DA
COȘESCU CAMELIA 1999-46/2	M.D.P. RIGHTS AGENCY SRL Brasov, str. Lunga nr.270, cod postal 500450, Tel: 0268/440100, 440313; Fax: 0268/440221, Mobil: 0744355100, e-mail: office@mdp-rights-agency.ro www.mdp-rights-agency.ro	DA
CSAPO MARTINESCU ERNEST 1995-1072	ROMBAT SA Bistrița, Drumul Cetatii nr.6 Tel. 0263/234011, Fax :0263/234010, e-mail: erni@rombat.ro	NU
CSOMOS LILIANA – MARIA 1999-1144	EUROPHARM S. A. Brașov, Str. Poienelor, nr. 5, Tel: 0268/310007, Fax:0268/314026, e-mail: liliana.csomos@gsk.com	NU
DANCIU IOAN 2004 - 1373	NOWAPATENT SRL Medias, str. Lotru, nr.4, bl.92, ap.1 Tel : 0269/841373 ; 833273 GSM : 0744556074 Fax : 0269/833273, e-mail : nowapatent@birotec.ro, office@nowapatent.ro	DA
DONȚU OVIDIU-LIVIU 2000-1171	DONEXPERT SRL Suceava, str. George Enescu nr.34, bl.D72, sc.A, ap.5, ovidon@ccisv.ro, Tel: o230.215004, 0742108100	DA
DRAGULIN IOANA 2005-1385	ROMINVENT S.A. București, Str. Emil Pangratti nr. 35, et.1, sector 1, Tel: 021/2312515, 2312541, Fax: 021/2312550, 2312454, e-mail: office@rominvent.ro	DA
DUMITRESCU ARTEMIS SORINA 2003- 1250	ROMINVENT S.A. București, Str. Emil Pangratti nr. 35, et.1, sect.1 Tel: 021/2312515, Fax: 021/2312550 e-mail:artemisb@rominvent.ro	DA
DUMITRESCU OANA IRINA 2005 - 1434	INNOVIS INTELLECTUAL PROPERTY Bucuresti, Calea Rahovei nr.217, bl.12, ap.60, Mobil: 0741572398, e-mail: office@innovis.ro	DA

ENE MARILENA 2003- 1253	DRINCEANU, ENE & ASOCIATII – CONSILIERI IN PROPRIETATE INDUSTRIALA SRL Bucuresti, str. Dr. Nicolae D.Staicovici nr.14, sector 5, Tel: 0722558957, fax: 021.2300175, marilena.ene@enepartners.ro	DA
ENE SILVIA 2000-1159	CABINET M. OPROIU – CONSILIERE ÎN PROPRIETATE INTELECTUALĂ București, Str. Popa Savu, nr. 42, parter, sector 1. Tel : 021/2602833, 021/2602834, Fax : 021/2602835, 021/2602836, CP : 2-229, e-mail : office@oproiu.ro	DA
ENESCU LUCIAN 1992-7	ROMINVENT S.A. București, Str. Emil Pangratti nr. 35.et.1, sector1, Tel: 021/2312515, 2312541, Fax: 021/2312550, 2312454, e-mail: office@rominvent.ro	DA
ENESCU MIRUNA 2003- 1254	ROMINVENT S.A. București, Str. Emil Pangratti nr. 35, et.1, sect.1 Tel: 021/2312515, Fax: 021/2312550 e-mail : menescu@rominvent.ro	DA
FAIGHENOV MARIOARA 1995-1063	AGENȚIE DE PROPRIETATE INTELECTUALĂ ȘI TRANSFER DE TEHNOLOGIE-AGPITT-SRL București, B-dul Libertății nr. 12, bl.113, sc.2, et.3, ap.28, sector 4; CP 42-106,Tel: 021/3177693; Fax : 021/3177584 ; GSM : 0744 293552 ; 0724539752 e-mail :faighenov@xnet.ro; office@agpitt.ro	DA
FĂNTĂNĂ RAUL-SORIN 1994-23	FĂNTĂNĂ RAUL SORIN & ASOCIAȚII SRL Brașov, str. 9 mai, nr.4, sc.D, ap.3 Punct lucru: Brașov, str. Toamnei 15, ap.9, Tel/fax: 0268531988, office@inventii-marci.ro, www.inventii-marci.ro	DA
FIERĂSCU COSMINA- CATRINEL 1996-42	ROMINVENT S.A. București, Str. Emil Pangratti nr. 35, et.1, sect.1 Tel: 021/2312515, Fax: 021/2312550 e-mail: office@rominvent.ro	DA
FLOREA ILEANA MARIA 2003- 1258	NESTOR NESTOR DICULESCU KINGSTON PETERSEN – CONSILIERE ÎN P.I. S.R.L. București, sector 1, sos. Bucuresti Ploiesti, nr.1A, Bucharest Business Park, corp A, et.1 camerele 9 si 10, tel: 0212011200, fax: 0212011210, e-mail : ileana.florea@nnkp.ro	DA
FRISCH CRINA NICOLETA 2000-1172	FRISCH & PARTNERS SRL Bucuresti, str. Ceasomicului, nr.7, sector 1, cod 14111, tel: 0213101165, fax: 0213130130, Mobil: 0722212480, office@frisch.ro, crina.frisch@frisch.ro	DA

FUCIU ANIȘOARA 2003-1259	CABINET ANI FUCIU SRL Com.Snagov, Bloc P53, sc.A, ap.1, jud.Ilfov, Tel: 021/3106399, Fax: 021/3106398, GSM: 0744370196, e-mail: ani.fuciu@consilier-marci.ro	DA
FULEA MARIA 1995-1076	EURORESSOURCES SRL Medias, str. Ion Creangă, nr.4, ap.6, Tel: 0269/843504, Fax: 0269/824812	DA
GAVRIL NICULINA 2001-1211	CABINET N. D. GAVRIL S.R.L. București, Str. Ștefan Negulescu nr. 6A, sector 1, 011651 Tel./fax: 021/2302882 , GSM: 0722983520, 0723 383 758, e-mail : cabinetgavril@yahoo.com, gavrilnin@yahoo.com	DA
GAVRILIU ANA-CORINA 1993-1031	BIOTEHNOS S.A. Otopeni, Str. Gorunului nr.3-5, Tel: 031.7102402, 0317102383, Fax: 031.7102400, GSM : 0723302092, corinagav@hotmail.com	NU
GÂNSCA AURELIAN TUDOR 2003-1221	RAMCONSULTING SRL Cluj Napoca, Str. Augustin Buneanr.28, fax.0364/401528 tel. mobil 0722-229696 e-mail ramcluj@yahoo.com	DA
GHENU MIHAELA 1993-15	ROMINVENT S.A. București, Str. Emil Pangratti nr. 35, et.1, sect.1 Tel: 021/2312515, Fax: 021/2312550 e-mail: office@rominvent.ro	DA
GHEORGHICESCU EUGENIA 1994-1048	ICTCM S.A. București, Șos. Olteniței nr. 103, sector 4, Tel: 021/3321870 , 3323770/437, Fax: 021/3320775, 3321870 GSM:0721863338, e-mail: egheorghicescu@yahoo.com	NU
GHÎȚĂ CONSTANTIN 1992-13	CONSTANTIN GHÎȚĂ OFFICE SRL Timișoara, Str. Take Ionescu nr. 24-28, sc. B ap. 2 Jud.Timiș, Tel/Fax: 0256/435976, GSM: 0744 162462, e-mail: ghita@ghitaconstantin.ro	DA
GLADCOV PETRE 1999-1135	GLADCOV PROINVENT Bucuresti, str. Mizil nr.7, bl.G19, ap.35, Tel: 6307728, petregladcov@yahoo.com	DA
GRECU ELENA 2005 - 1382	NOMENIUS S.R.L. Bucuresti, sector 6, str. G.M. Zamfirescu nr.46, bl.22A, sc.1, ap.11, camera 1, elena.grecu@nomenius.ro	DA

HARSANY ALEXANDRU 2003-1251	NESTOR NESTOR DICULESCU KINGSTON PETERSEN – CONSILIERE IN P.I. S.R.L. București, sector 1, sos. Bucuresti Ploiesti, nr.1A, Bucharest Business Park, corp A, et.1, camerele 9 si 10, Tel : 021/2011200, Fax : 021/2011210, GSM : 0722203934, e-mail : alexandru.harsany@nnkp.ro	DA
HĂISAN MARIA 2000-1202	CABINET INDIVIDUAL MARIA HĂIȘAN Botoșani, calea Natională nr.65, bl. I3, ap.10, tel: 0231534249, mobil: 0728004574, mh20@k.ro	DA
IACOBINI ANCA SVETLANA 2003- 1262	IACOBINI&CO, CONSILIERI IN DREPTUL DE PROPRIETATE INDUSTRIALA SRL Bucuresti, Calea Mosilor, nr.258, bl. 4bis, ap.22, sector 2, Tel : 021/2104690 ; Fax : 021/2104793 E-mail : asimri@yahoo.com	DA
IACOBINI MIHNEA RĂZVAN 2003- 1261	IACOBINI&CO, CONSILIERI IN DREPTUL DE PROPRIETATE INDUSTRIALA SRL București, Calea Mosilor, nr.258, bl. 4bis, ap.22, sector 2, Tel : 021/2104690 ; Fax : 021/2104793 E-mail : asimri@yahoo.com	DA
IOACĂRĂ VALENTIN 1999-50	ROVALCONS SRL -AGENȚIE DE PROPRIETATE INTELECTUALĂ Câmpina, Str. Orizontului, nr.1, bl. R10, ap.27, Jud. Prahova, Tel/Fax: 0244/371390; GSM : 0722 540580 e-mail: rovalcons@xnet.ro	DA
IOANITESCU TRAIAN 1994-1053	CABINET INDIVIDUAL IOANIȚESCU TRAIAN București, Bd. Timișoara nr.49, Bl Cc6, ap.27, sector 6, Tel: 021/4402510	DA
ION DAN ADRIAN 2003-1260	CABINET PROPRIETATE INDUSTRIALA – IONDA Bucuresti, 010577, Calea Dorobantilor nr.126-130, bl.8, ap.50, Tel/fax: 021/2316549, Mobil: 0722687982 e-mail: ionda@rdsmail.ro	DA
ION RODICA-COCUȚA 1993-1032	CABINET DE PROPRIETATE INDUSTRIALĂ “BIONPI” București, 010577, Calea Dorobanților 126-130 Bl. 8, et. 9 Ap. 50 sector 1, cod 010577, Tel/Fax: 021/2316549, 031/8054616 GSM: 0723 187944, 0746184697 e-mail: bionpi@rdsmail.ro, bionpi@hotmail.com	DA
ISOC DORIN 1994-1052	INTEGRATOR CONSULTING SRL Cluj Napoca, Str. Dunării nr. 25 blC1 ap5,jud. Cluj Tel/Fax: 0264/442817, GSM : 0745235585 e-mail : dorin.isoc@aut.utcluj.ro	DA

ISTRATE ȘTEFAN 2000-1175	SOLO INVENT S.R.L. București, Calea 13 Septembrie, nr. 104, bl. 48, ap. 8, sector 5, Tel/Fax: 021/4511497, GSM: 0744 313 229, solo_invent@yahoo.com	DA
ITU TEODORA 2003-1268	CONINFO S.R.L. Târgu Mures, str. Lacrimioarea nr.9, Tel:0265/210138, Fax: 0265/210109, Mobil: 0729618641 e-mail: teodora@coninfo.ro, office@coninfo.ro	DA
IVANCA GAVRIL 2004-1357	CABINET PROPRIETATE INDUSTRIALA ARINOVA Arad, 310151, str. Coriolan Petreanu, nr.28, Tel/fax: 0257/255842, mobil: 0744246562, info@arinova.ro	DA
IVANCA MARIA ELISAVETA 1993-1033	AGENȚIA DE PROPRIETATE INDUSTRIALĂ "LABIRINT" Arad, Str. Coriolan Petreanu nr. 28, Tel/Fax: 0257/255842, GSM: 0722 458129 e-mail: info@labirint.ro	DA
IVĂNESCU GABRIEL DAN 1996-1091	CABINET INDIVIDUAL- IVANESCU GABRIEL DAN Brașov, Str. Al. I. Cuza nr. 58 ap. 7, tel: 0268471650, fax: 0368816013, GSM: 0722 248415, e-mail: d.ivanescu@xnet.ro	DA
KLEININGER TOMA 2005-1423	I.P. NEW MARK COMPANY S.R.L. Bucuresti, sector 3, bd. Mircea Voda, nr.37, bl. M29, sc.C, ap.83	DA
LARION ELISABETA- SONIA 1992-9	ROMINVENT S.A. București, Str. Emil Pangratti nr. 35, et.1, sect. 1 Tel: 021/2312515, Fax: 021/2312550 e-mail: office@rominvent.ro	DA
LAZĂR ELENA 1997-28	CABINET DE PROPRIETATE INDUSTRIALĂ Buzău, Str.Unirii, Bl.16C,Et.3, Ap. 12, cod 120013, OP 1, CP 52, Tel./Fax: 0238 724262 GSM: 0723 328633, cpielena@recomplast.com	DA
LORENTĂ ALEXANDRU 1992-6	INVENTA – AGENTIE DE PROPRIETATE INTELECTUALA S.R.L. București, Bdul Comeliu Coposu, nr. 7, bl. 104, sc.2, etaj 1, ap.31, sector 3, Tel : 021/3200285, Tel/Fax :021/3228325, inventa@mark-patent.ro	DA
LUCĂCEL MIHAIELA 2003- 1288	CABINET DE PROPRIETATE INDUSTRIALA LUCACEL MIHAIELA I.I. Bucuresti, sector 3, aleea Rotunda nr.2, bl. H8, ap.38, GSM:0745347813, e-mail : office@markdesign.ro	DA
MACAMETE ELENA 1992-1003	ICPE CA București, Splaiul Unirii 313, sect. 3 Tel: 021/3467231, mobil: 0722642756, lmacamete@icpe-ca.ro	NU

MANEA MARCELA 2008-1602	ROMARK INTELLECTUAL PROPERTY Bucuresti, Aleea Campul cu flori nr.12, bl. A49, ap.35, sector 6, mobil: 0724755705	DA
MARINESCU RUXANDRA 2003-1271	PATENTMARK S.R.L. București, Str. Dr. N. Turnescu nr. 2, sector 5, Tel/fax 021/3121669, Fax: 021/2233963, e-mail: stema@pcnet.ro , 0722626875	DA
MARTINESCU ALINA NICOLETA 2008-1605	ROMINVENT S.A. București, Str. Ermil Pangratti nr. 35, et.1, sect.1, Tel: 021/2312515, Fax: 021/2312550 e-mail: alina.v.burlacu@gmail.com	DA
MĂRGĂRIT CĂTĂLIN 2004-1364	SOCIETATE CIVILĂ PROFESIONALĂ MĂRGĂRIT, FLOROV & ASOCIAȚII București, str. Domei nr.56, et.1, camera 1, tel: 0214103992, fax: 0214103570, e-mail: office@mfplawyers.ro	DA
MIHAI LUCIAN 2001-1209	LINKLATERS MICULIȚI ȘI ASOCIATII S.C.P.A. București, Str. Nicolae Iorga, nr. 8, sector 1 Tel : 021/3071500, Fax : 021/3071555 e-mail: lucian.mihai@linklaters.com, lucian.mihai@drept.unibuc.ro	DA
MIHUT IONEL OVIDIU 2004 - 1365	BOSTINA SI ASOCIATII – INDUSTRIAL PROPERTY SRL Bucuresti, sector 1, str. Aleea Alexandru , nr20A, camera 2, Tel/ fax: 021/3194466, Mobil: 0722294830, ovidiu.mihut@bostinalawyers.eu	DA
MILCEV GABRIELA 2003- 1230	ALLEGRA CONSULTING SRL București, Aleea Huedin nr.1, bl.5, sc.1, ap.5, sector4, GSM: 0722249961, Tel/Fax: 021/3231384 e-mail: gabriela.milcev@allegra.ro; www.allegra.ro	DA
MINCA DENIS ANTOANETA 2006- 1519	HAHUI, MINCA SI ASOCIATII SRL Bucuresti, str. Ghiociei nr.12, sector 2, tel: 021.3189619, fax: 021.3109189, e-mail: dns_minca@yahoo.com	DA
MÎNDRU MIHAELA 2003-1257	CABINET INDIVIDUAL MÎNDRU MIHAELA București, Str. Grigore Alexandrescu nr.1, bl.D7, ap.4, sector1, Fax: 021/2230342 GSM: 0722601120 e-mail: florea@gide.com	DA
MOHONEA CRISTIAN 1997-62	PATENTMARK S.R.L. București, Str. Dr. N. Turnescu nr. 2, sector 5, Tel/fax 021/3121669, , Fax: 021/2233963, e-mail: stema@pcnet.ro	DA

MOHONEA LILIANA 1997-61	PATENTMARK S.R.L. București, Str. Dr. N. Turnescu nr. 2, sector 5, Tel/fax 021/3121669, Fax: 021/2233963, e-mail: stema@pcnet.ro	DA
MUȘATESCU ANDRA OANA 2000-1181	ANDRA MUSATESCU CABINET DE PROPRIETATE INDUSTRIALA București, Str. Drumul Taberei nr. 71, Bl. TD 42, sc. 1, et. 4, ap. 28, sector 6 GSM : 0722 879810 ; e-mail : amusatescu@dnt.ro	DA
NĂSTASE CRISTIAN 2000-1184	SD PETOSEVIC ROMANIA SRL București, Calea Victoriei nr.100, sc.1, ap.20, biroul 1, Tel: 021/3057996, Fax: 021/3145481, cnastase@petosevic.com	DA
NEACSU CARMEN AUGUSTINA 2000- 1186	CABINET INDIVIDUAL NEACSU CARMEN AUGUSTINA Baia Mare, str. Rozelor, nr.12/3, tel: 0727318168, e-mail: carmen@bic.cdimm.org	DA
NEAGU CATALIN 2005 - 1458	CABINET INDIVIDUAL PROPRIETATE INDUSTRIALA CATALIN NEAGU Iasi, str. Tutea Petre nr.5, bl.909, tr.1, ap.11, Cod postal: 700730, Tel: 0232/276000, Fax: 0232/405425, 0232/211843, Mobil: 0744514264, e-mail: catalin.neagu@proprietateindustriala.ro	DA
NEGOMIREANU LIVIA 1999-1140	CABINET INDIVIDUAL NEGOMIREANU LIVIA Bucuresti, Sos. Nicolae Titulescu nr.94, bl.14A, ap.127,sect.1, Tel: 0314214598, GSM: 0722444719, cabinetnegomireanu@airbites.ro	DA
NICOLAESCU DANIELLA- OLGA 1992-1006	ROMINVENT S.A. București, Str. Emil Pangratti nr. 35, et.1, sect.1 Tel: 021/2312515, Fax: 021/2312550 e-mail: office@rominvent.ro	DA
NICOLAE IOAN 1993-22	CABINET INDIVIDUAL "INDEPENDENT PROPRIETARI AGENT" București, sector 5, Str. Fabrica de chibrituri nr. 42 Tel/ Fax: 021/3352938, GSM: 0728.865.008	DA
NIȚĂ FLORINA 1996-1083	OLTCHIM SA Râmnicu Vâlcea, Str. Uzinei nr. 1, 240050, jud. Vâlcea Tel: 0250/701200/3225, Fax: 0250/735030 e-mail: oltchim@oltchim.ro	NU
NIȚU ION 2000-1204	CABINET INDIVIDUAL – NITU ION Constanta, str. Dezrobirii nr.110, bl. IS8, sc.A, ap.1, Tel: 0241/512608, mobil: 0723317298	DA

OLTEANU CAMELIA 2000 - 1189	ROMINVENT S.A. București, Str. Emil Pangratti nr. 35,et. 1, sector1, Tel: 021/2312515, 2312541, Fax: 021/2312550, 2312454, e-mail: office@rominvent.ro	DA
OPREA MARILENA 2003-1277	CABINET MARILENA OPREA Bucuresti, sector 6, str. Măgelelor nr.6, bl. 304, sc.4, ap.45, tel: 0722259260, moprea@cimo.ro, marilena.oprea@cimo.ro	DA
OPREA PATRICIA DIANA 2005-1412	DICONSULT – Cabinet consiliere in domeniul proprietatii industriale Cluj Napoca, str. Mircea cel Batran, nr.2, ap.12, Tel: 0264/565885, mobil: 0724323761, patricia.ciceo@terapia.ro	DA
OPROIU MARGARETA 1992-8	CABINET M. OPROIU-CONSILIERE ÎN PROPRIETATE INTELECTUALĂ București, Str. Popa Savu, nr. 42, parter, sector 1, Tel : 021/2602834, 021/2602833, Fax : 021/2602836, 021/2602835, P.O.Box 2-229, e-mail : office@oproiu.ro	DA
OSIESCU TRAIAN 1999-1138	OSTER – SOCIETATE CIVILA PROFESIONALA DE PROPRIETATE INDUSTRIALA Bucuresti, Str. Batiste nr.35, ap. 23, sector 2, cod 020935, Tel/Fax: 021/3147249 , GSM: 0723.177.236, traianosiescu@xnet.ro	DA
PALKO SORINA-IUSTINA 1999-1150	AEROSTAR S.A. Str. Condorilor, nr. 9, Bacău Tel : 0234/175 070, Fax : 0234/ 172 023, e-mail : aerostar@aerostar.ro	NU
PANTILIMON MIHAI 2004 - 1337	BRANDYNAMICS AGENTIE DE PROPRIETATE INDUSTRIALA S.R.L. Piatra Neamt, Aleea Caisilor nr.9, bl. 13, ap.17 Tel/fax: 0233/232452, 0364/102070, 0747403927, OP3, CP 19 Piatra Neamt, office@brandynamics.ro	DA
PAVEL SORIN EDUARD 2003-1273	SCHOENHERR INTELLECTUAL PROPERTY S.R.L. București, bd. Dacia nr.30, etaj 4, camera – Echipa Sebastian 01, tel: 0213196790, fax: 0213196791, e.pavel@schoenherr.ro	DA
PĂUŢĂ ALEXANDRINA 2003- 1245	GLOBAL CONSULTING S.R.L. Iasi, spl. Bahlui, nr.29, bl. B5, sc.A, ap.7 Tel: 0726737527	DA
PEICIU ADRIANA 2003-1289	CABINET INDIVIDUAL PEICIU ADRIANA Bucuresti, str. Stefan cel Mare nr.230, Bl.46, ap.47, Tel/fax: 021/2360317, 2104132	DA

PETCU COSTIN 97-1115	ROMINVENT S.A. București, Str. Emil Pangratti nr. 35, et. 1, sect. 1 Tel: 021/2312515, 2312541, Fax: 021/2312550, 2312454, e-mail: cpetcu@rominvent.ro	DA
PETREA DANA MARIA 2003- 1223	CABINET M. OPROIU-CONSILIERE ÎN PROPRIETATE INTELECTUALĂ București, Str. Popa Savu, nr. 42, parter, sector 1, Tel : 021/2602834, 021/2602833, Fax : 021/2602836, 021/2602835, P.O.Box 2-229, e-mail : office@oproiu.ro	DA
PIOARU RALUCA ANDREEA 1999-56	ROMPROSPER SERVIMPEX SRL București, Șos. Mihai Bravu nr. 294, bl.6,sc.B, ap. 63, sector 3, cod 030319, Tel/Fax: 021/3222857, 021/3207419, fax: 326.20.20 Mobil:0744654128;0744536405, 0724880514 e-mail: office@piva.ro; raluca_pioaru@yahoo.com	DA
POP CĂLIN RADU 1996-50	CABINET ENPORA S.R.L. București, str. George Calinescu nr.52A, ap.1, 011694, Tel: 021 2300990; 031 1001634, Fax: 021 2302311; 031 1007927, pop@patents.ro	DA
POP MARIA 2004- 1355	CABINET PROPRIETATE INDUSTRIALĂ MARIA POP București, Intrarea Vasile Paun nr.5, ap.2, sector 5, Tel: 021/ 3159040, Fax: 021/3161888, office@legal-assistance.ro	DA
POP MOTOGNA CLELIA 2004 - 1351	CONSTANTIN GHIȚĂ OFFICE SRL Timișoara, str. Take Ionescu nr. 24-28 sc. B, ap. 2, Tel/Fax: 0256/435976,; clelia@ghitaconstantin.ro	DA
POP VIRGINIA DAISY 1992-2	CABINET ENPORA S.R.L. București, str. George Calinescu nr.52A, ap.1, 011694, Tel: 021 2300990; 031 1001634, Fax: 021 2302311; 031 1007927, pop@patents.ro	DA
POPA CRISTINA 2000-1193	ROMINVENT S.A. București, Str. Emil Pangratti nr. 35, et. 1, sect. 1 Tel: 021/2312515, 2312541, Fax: 021/2312550, 2312454, e-mail: office@rominvent.ro	DA
POPESCU ANGELA 1997-1103	CABINET PROPRIETATE INDUSTRIALĂ POPESCU ANGELA București, str. Complexului nr.10, bl.40, ap.14, Tel :021/3243756, tel : 0318.04.68.81 GSM : 0723051279, angela_intelect@yahoo.com	DA
POPESCU CODRUTA OCTAVIA 2004 - 1326	ARIANA AGENTIE DE PROPRIETATE INDUSTRIALĂ SRL Timisoara, Calea Aradului, nr.33, ap.7 Tel: 0722538766, c_popescu2000@yahoo.com	DA

POPESCU LAURENTIU HOREA 2004-1354	V&f IP CONSULTING SRL Bucuresti, Bd Camil Ressu, nr.27, bl.N1, ap.214, Tel: 021/3140200, Fax: 021/3140290, Mobil: 0744487223, popescul@vf.ro	DA
POPESCU LIVIA 2004-1312	CABINET POPESCU LIVIA Bucuresti, bd. Camil Ressu 27, bl.N1, ap.188 Tel: 021/3481010, liviap25@yahoo.com	DA
POPESCU MAGDALENA DANIELA 2005-1466	SOCIATATE CIVILA PROFESIONALA LEGAL2M Bucuresti, str. George Enescu nr.7, et.4, ap.23, mobil: 0728839880, fax: 021.3154462, magda.popescu@legal2m.com	DA
POPESCU RADU-ROMEO 2001-1207	CABINET POPESCU RADU ROMEO București, Bd. Corneliu Coposu nr. 3,bl.101,sc.3,et.4, ap.50, sector 3, GSM : 0721753049, e-mail : romeoradu.popescu@rdslink.ro	DA
PRISTAVU GHEORGHE 2008-1591	BRANDYNAMICS AGENTIE DE PROPRIETATE INDUSTRIALA S.R.L. Piatra Neamt, Aleea Caisilor nr.9, bl.13, ap.17 Tel/fax: 0233/232452, 0364/102070, 0747403927, OP3, CP 19 Piatra Neamt, office@brandynamics.ro	DA
PUȘCAȘ NICOLAE IOSIF 2005- 1377	CABINET PROPRIETATE INDUSTRIALĂ PUȘCAȘ NICOLAE IOSIF București, str. Secerișului nr.25, sector 4, Tel/Fax : 021/ 332.73.88, Mobil: 0722.878.946	DA
PUȘCAȘU DAN 1994-1056	LOYAL PARTNERS – AGENȚIE DE PROPRIETATE INTELECTUALĂ SRL Galati, Str. Portului nr.23, Parcul De Soft, cam.307, cod 800025, Tel/Fax: 0236/464847, tel/fax: 0236/407032, GSM: 0722 744241, office@loyalpartners.ro www.loyalpartners.ro	DA
RADU DANIELA 2003-1240	CONSINVENT S.R.L. Buzau, b-dul Unirii, bl.35B, ap.2, mobil : 0745452268 E-mail: consinvent@yahoo.com	DA
RASKAI MARIA MAGDALENA 1993-28	RASKAI M M BREVMARC CONSULT S.R.L. Dej, Str. Unirii, nr.3,BL.d8, ap.7, judetul Cluj, 405200, Tel/Fax: 0264/211847, GSM: 0742084050, raskaimm@yahoo.com	DA
RATĂ ANDREI VLAD 2005 - 1381	RATZĂ ȘI RATZĂ SRL București, B-dul A.I. Cuza Nr. 52-54, Sect.1 Tel :021/2601348, Fax : 021/2601349 email : office@ratza-ratza.com, avr@ratza-ratza.com	DA
RĂDULESCU MIOARA 1996-47	TERMOOPTIM SRL Str. Cetatea de Balta nr.118, bl.9, sc.B, ap.12, tel/fax : 0214330310, temooptim@rdslink.ro	NU

RAȚĂ GRIGORE 1992-3	RATZA SI RATZA SRL București, B-dul A.I. Cuza Nr. 52-54, Sect.1 Tel :021/2601348, Fax : 021/2601349 email : office@ratza-ratza.com, gregory@ratza-ratza.com	DA
ROBU MARICICA 1999-1133	SC MITTAL STEEL ROMAN SA Roman, Str.Ștefan cel Mare,nr.15, parter, sc.A, cod 611038, Tel: 0233/701403, 0233/701223, Fax: 0233/748405, 0233/748465 maricica.robust@mittalsteel.com	NU
ROMAN IOAN 1999-1152	IAR S.A. GHIMBAV Brașov, Str. Aeroportului nr. 1, Tel: 0268/475269/1076,Fax: 0268/475287, Mobil :0745145535, e-mail: ioanry@yahoo.com	NU
ROȘ VIOREL 2006-1485	CABINET INDIVIDUAL ROȘ VIOREL Bucuresti, bd.Unirii nr.66, bl.K3, ap.7, Mobil: 0722560675, fax: 3208044, e-mail: viorelros@asdpi.ro	DA
RUTA FULGER LAURENTIU 2005 - 1470	CABINET DE PROPRIETATE INDUSTRIALA RUTA FULGER LAURENTIU Cluj Napoca, bd. 21 decembrie, nr,40, ap.4, Mobil: 0747892450, ruta_laurentiu@yoahoo.com	DA
SAVU MARIANA 2004-1342	CABINET DE PROPRIETATE INDUSTRIALA SAVU MARIANA Bucuresti, str. Paul Greceanu nr.9, bl.20A, ap.26, Tel/ Fax: 021.2120651, mobil: 0722783660, liliana.savu@credidam.ro	DA
SECĂREANU DOINA MARIA 2003-1286	INVENTA - AGENTIE DE PROPRIETATE INTELECTUALA S.R.L. București, Bdul Comeliu Coposu, nr. 7, bl. 104, sc.2, etaj 1, ap.31, sector 3, Tel : 021/3200285, Tel/Fax : 021/3228325, e-mail : inventa@mark-patent.ro	DA
SOARE LILIANA 1999-060	INVENTA - AGENTIE DE PROPRIETATE INTELECTUALA S.R.L. București, Bdul Comeliu Coposu, nr. 7, bl. 104, sc. 2, etaj 1, ap. 31, sector 3, Tel: 021/3200285, Fax: 021/3228325, inventa@mark-patent.ro	DA
SPRINCEANU NICOLAE 1996-1097	"SPRINCEANU NICOLAE" AGENTIE DE CONSULTANȚĂ ÎN PROPRIETATE INTELECTUALĂ ȘI TRANSFER DE TEHNOLOGIE Drobeta Tumu Severin Str. Gheorghe Ionescu Sisești nr. 96, bl.E2, sc.1, ap.8, Tel/Fax: 0352801490; GSM:0721 796318 e-mail: NicolaeSprinceanu@yahoo.com	DA

STANCIU ADELINA 1994-14	HARCOV A.P.I. SRL Sfântu Gheorghe, Jud Covasna Str. Nicolae Iorga nr. 61 bl. 10 E sc. B. ap.9 Tel. 0267/ 352 267, Mobil:0744435291, stanciu@planet.ro, propind@mail.asimcov.ro	DA
STANCIU ION 1994-1058	S.N.P. PETROM S.A.-SUCURSALA I.C.P.T. CAMPINA Jud. Prahova, Cămpina 105600, B-dul Culturii nr. 29, Tel:0244/549944, Fax: 0244/549682, ion.stanciu@petrom.com	NU
STĂNCESCU ALIN CRISTIAN 2003-1278	LEGAL BRAND S.R.L. București, Str. Nicolae Licăreț nr.1, bl.33, sc.C, ap.107, Tel: 0722607380, legal.brand@easynet.ro	DA
STĂNCESCU ANCA 2000-1194	LEGAL BRAND S.R.L. București, Str. Nicolae Licăreț nr.1, bl.33, sc.C, ap.107, Tel: 0722674635, legal.brand@easynet.ro	DA
STIOPU NORICA 2003-1280	MOBILENIA SRL București, Șos. Pantelimon nr.161, sector 2, Tel : 021/2506270 Fax : 021/2507456 e-mail : norica.stiopu@mobilenia.com	NU
STOIAN IOAN 1992-1008	AGENȚIE DE PROPRIETATE INDUSTRIALĂ ȘI TRANSFER TEHNOLOGIC "STOIAN IOAN" Roman, 611127, B-dul Republicii, bloc 46, sc. C, ap. 35, jud. Neamț, Tel/Fax: 0233/741268, GSM: 0745 643738, istoian@engineer.com	DA
STRECHE GHERGHINA 1997-1116	S.C. PETROM S.A. Bucuresti, Calea Dorobantilor nr. 239, Sector 1. Telefon: 40 60092; Mob. 0723 55 20 26; Fax: 4060433 e-mail: gherghina.streche@petrom.com	NU
STURZA IOANA 1999-59	CABINET M. OPROIU-CONSILIERE ÎN PROPRIETATE INTELECTUALĂ București, Str. Popa Savu, nr. 42, parter, sector 1, Tel : 021/ 2602833, 021/2602834, Fax : 021/2602836, 021/2602835, P.O.Box2-229, office@oproiu.ro	DA
STURZA OANA ALINA 2003-1224	CABINET INDIVIDUAL OANA ALINA STURZA Bucuresti, Intr. Teiul Doamnei, nr.1, bl.19A, ap.39 Mobil: 0741136409, e-mail: alinasturza@gmail.com	DA
SULIMAN MARIA- GABRIELA 1999-1147	AGENȚIA NAȚIONALĂ A MEDICAMENTULUI București, Str. Av. Sănătescu nr. 48 Tel.: 021/2241710/369, Fax: 021/2243497 e-mail: mariasuliman @anm.ro	NU
SZENTE SĂNDOR 1999-48	SZENTE SĂNDOR Odorheiu Secuiesc, str. Victoriei, nr. 41, bl. U6, et.1, ap. 4, județ Harghita, cod poștal 535600, Tel. /fax 0266/219143,e-mail: proofoffice@szente.ro	DA

ŞANTA VALENTINA 2003-1227	CABINET INDIVIDUAL VALENTINA ŞANTA Tg.Mures, str. Koos Ferencz nr.21, bl.21, ap.44, Mobil: 0740028967, 0728151499 vsanta@gedeon-richter.ro	DA
ŞOVA DAN-EUGEN 1993-1013	PIDES-CABINET DE PROPRIETATE INDUSTRIALĂ Bucureşti, Str. Valea Buzăului, nr. 10, bl. G30, ap. 36, sector 3, Tel: 021/3455351 GSM: 0723708632 e-mail: pides2004@yahoo.com	DA
ŞOVAR IOAN 1995-32	CABINET DE PROPRIETATE INDUSTRIALĂ S.I. SRL Timişoara, Str. Moise Doboşan nr.110, cod 300600 Tel.0256/475105;GSM: 0722 984909, e-mail: ioan_sovar@yahoo.fr	DA
TAVASZI ZOLTAN 2005-1471	CABINET PROPRIETATE INDUSTRIALA TAVASZI ZOLTAN Bucuresti, Calea Mosilor nr.135, et.7, ap.14, tel: 021.3155969, fax: 021.3155969, tavaszi.zoltan@gmail.com	DA
TĂRĂBÎC LUCIAN 2000-1195	LUTARIS INTELPROT S.R.L. Timisoara, 300426, str. Ana Ipatescu nr.45, Tel/Fax: 0256/489301, Mobil: 0742143718, 0723319154, e-mail: qualitarium@qualitarium.ro	DA
TĂRCHILA NICOLETA AURICA 2008-1595	CABINET ENPORA S.R.L. Bucureşti, str. George Calinescu nr.52A, ap.1, 011694, Tel: 021 2300990; 031 1001634, Fax: 021 2302311; 031 1007927, pop@patents.ro	DA
TĂTARU DOINA 1995-19	PERSOANĂ FIZICĂ Piatra Neamţ, Str. Apele Minerale nr. 4, Tel: 0233/223602, e-mail: doina_tataru@msn.com	DA
TEODORESCU MIHAELA 1995-30	ROMINVENT S.A. Bucureşti, Str. Emil Pangratti nr. 35, et.1, sect.1 Tel: 021/2312515, Fax: 021/2312550 e-mail: office@rominvent.ro	DA
TEODORU EMANUEL 2004-1322	TEODORU & ASSOCIATES INTELLECTUAL PROPERTY AGENCY Bucuresti, bd. Marasesti nr.2B, bl.A, sc.2, parter, ap.4 bis, cod postal 040254, Tel: 323.08.38, Fax: 326.39.55, e-mail: emanuel@teodoru.ro, www.romaniatrademarks.ro	DA

TEODORU VIOLETA 2003-1264	TEODORU & ASSOCIATES INTELLECTUAL PROPERTY AGENCY Bucuresti, bd. Marasesti nr.2B, bl.A, sc.2, parter, ap.4 bis, cod postal 040254, Tel: 323.08.38, Fax: 326.39.55, GSM: 0722549219 e-mail: violeta@teodoru.ro, www.romaniatrademarks.ro	DA
TOMUȘ OCTAVIAN ION 2005-1481	SOCIETATE CIVILĂ PROFESIONALĂ MĂRGĂRIT, FLOROV & ASOCIAȚII București, str. Domei nr.56, et.1, camera 1, tel: 0214103992, fax: 0214103570, e-mail: office@mfplawyers.ro	DA
TUDOR DANIELA 1999-1136	TUDOR DANIELA – persoana fizica autorizata Bucuresti, str. Baba Novac nr.11, bl. G17, ap.51, cod postal 031623, Tel./Fax.: 040213240412 Mobil : 0749218326, consultanta@tudordaniela.ro	DA
TURTOI RADUCU 2007- 1545	TURTOI INTELLECTUAL PROPERTY FIRM SRL Bucuresti, Splaiul Independenței nr.3, bl.17, ap.7,sector 5, mobil: 0722390388, tel/fax: 021.3135120, office@turtoi.ro, www.turtoi.ro	DA
ȚOȚU IOAN 2000-1196	N.P.C. S.R.L. Brasov, str. Alexandru cel Bun, nr.13, bl.E28, ap.7, cod 500025, OP 1 – CP 298, GSM: 0744520357, e-mail: totu@unitbv.ro	DA
ȚULUCA DOINA 1996-48	NESTOR NESTOR DICULESCU KINGSTON PETERSEN – CONSILIERE ÎN P.I. S.R.L. București, sector 1, sos. Bucuresti Ploiesti, nr.1A, Bucharest Business Park, corp A, et.1 camerele 9 si 10, tel: 0212011200, fax: 0212011210, e-mail : doina.tuluca@nnkp.ro	DA
ȚURCANU CONSTANTIN 1992-10	INVENTA - AGENTIE DE PROPRIETATE INTELLECTUALA S.R.L. București, Bdul Comeliu Coposu, nr. 7, bl. 104, sc.2, etaj 1, ap.31, sector 3, Tel : 021/3200285, Tel/Fax : 021/3228325,GSM : 0744 324510, e-mail : inventa@mark-patent.ro	DA
UDREA ELENA RODICA 1994-25	OSTER – SOCIETATE CIVILA PROFESIONALA DE PROPRIETATE INDUSTRIALA Bucuresti, Str. Batiste nr.35, ap. 23, sector 2 Tel/Fax: 021/3147249, 0721254270, traianosiescu@xnet.ro	DA
VASILESCU RALUCA 1995-37	CABINET M. OPROIU-CONSILIERE ÎN PROPRIETATE INTELLECTUALĂ București, Str. Popa Savu, nr. 42, parter, sector 1, Tel : 021/2602834, 021/2602833, Fax : 021/2602836, 021/2602835, office@oproiu.ro	DA

VĂTAVU LIVIU 2006- 1539	SC ANTIBIOTICE SA Iasi, str. Valea Lupului nr 1, cod 707410, tel: 0742532882, 0727024582, fax: 0232.211020, e-mail: liviu.vatavu@antibiotice.ro, trademarks@antibiotice.ro	NU
VELCEA MARIAN 1994-26	INVEL – AGENȚIE DE PROPRIETATE INDUSTRIALĂ București, str. Ion Ghica nr.3, ap.20, Fax: 0311.027.616, GSM: 0723205048, 0788885352, velcea@invel.ro	DA
VELICA ION GABRIEL 2004 - 1370	CABINET VELICA – Agenție de proprietate industrială Bucuresti, str. Brutus M.I., nr.13, ap.3, cod 050124 Tel/ Fax: 021/3357463, Mobil: 0722645283, www.velica.ro, office@velica.ro	DA
VELICU ANCA 2003- 1275	CONSTANTIN & VELICU – INTELLECTUAL PROPERTY SRL Bucuresti, sector 4, str. Trestiana nr.1A, bl. 8A, sc.A, ap.16, Tel: 0314256780, fax: 0314256781, office@candv-ip.ro	DA
VELȚAN LOREDANA 1999-45	INVENTA - AGENTIE DE PROPRIETATE INTELECTUALA S.R.L. București, Bdul Comeliu Coposu, nr. 7, bl. 104, sc.2, etaj 1, ap.31, sector 3, Tel : 021/3200285, Tel/Fax :021/3228325,inventa@mark-patent.ro	DA
VIRGILIUS VASILACHE 2003-1228	EDIPLAST S.R.L. Tg. Mureș, Str. Măgurei nr.25, ap.2, 0744394036 Tel/Fax: 0265/263775,moniadef@artelecom.net	DA
VISALOM MONICA 2004 - 1340	AGENȚIE DE PROPRIETATE INDUSTRIALĂ – APIA SRL București, Str. Romancierilor nr.5, bl.C14, sc.B Ap.41, sector 6; OP 23 CP 11,Tel./Fax: 021/7783100; e-mail: office@mark-apia.ro, Site: www.mark-apia.ro	DA
VIȘOIU LILIAN CĂTĂLIN 2003-1246	CABINET DE PROPRIETATE INDUSTRIALĂ “VIȘOIU LILIAN CĂTĂLIN” București, Str. Alexandru Vlahuta nr.3, bl. M48, sc.A, ap.7, sector 3, Tel/Fax: 021/3207251, GSM: 0744480657,visoiucatalin@yahoo.com,	DA
VLAD CONSTANTIN 2000-1199	VLAD CONSTANTIN Constanța, Bdul. 1 decembrie 1918 nr. 5, bl.F16, ap.34, Tel/Fax: 0241/625643, GSM: 0722 370300, e-mail: vlad@gmb.ro	DA
VOICU ALEXANDRA 1992-5	CABINET VOICU ALEXANDRA București, B-dul Magheru, nr. 9, sc. 2, et.9, ap. 89, sector 1, PO BOX 22-246, Tel/Fax: 021/3153684, agv-office@xnet.ro	DA

LISTA NOILOR CONSILIERI ÎN PROPRIETATE INDUSTRIALĂ, MEMBRI AI CAMEREI
NAȚIONALE A CONSILIERILOR ÎN PROPRIETATE INDUSTRIALĂ DIN ROMÂNIA,
publicati in liste in luna martie 2009

Nume și Prenume/ Nr. reg. național	Denumirea societății/ Adresa societății	Societate cu obiect activitate p.i.	Domenii
CHISTRUGA VICTORIA 2008-1590	ATELIERELE CFR GRIVIȚA S.A. Str. Calea Griviței nr.359, tel: 0212240913, fax: 0212241736, e-mail: atgriv@mc.ro	NU	Mărci DMI
MĂRGĂRIT CĂTĂLIN 2004-1364	SOCIETATE CIVILĂ PROFESIONALĂ MĂRGĂRIT, FLOROV & ASOCIAȚII București, str. Domei nr.56, et.1, camera 1, tel: 0214103992, fax: 0214103570, e-mail: office@mfplawyers.ro	DA	Mărci DMI
PRISTAVU GHEORGHE 2008-1591	BRANDYNAMICS AGENTIE DE PROPRIETATE INDUSTRIALA S.R.L. Piatra Neamt, Aleea Caisilor nr.9, bl.13, ap.17 Tel/fax: 0233/232452, 0364/102070, 0747403927, OP3, CP 19 Piatra Neamt, office@brandynamics.ro	DA	Mărci DMI Brevete
TOMUȘ OCTAVIAN ION 2005-1481	SOCIETATE CIVILĂ PROFESIONALĂ MĂRGĂRIT, FLOROV & ASOCIAȚII București, str. Domei nr.56, et.1, camera 1, tel: 0214103992, fax: 0214103570, e-mail: office@mfplawyers.ro	DA	Mărci DMI
TĂRCHILĂ NICOLETA AURICA 2008-1595	CABINET ENPORA S.R.L. București, str. George Calinescu nr.52A, ap.1, 011694, Tel: 021 2300990; 031 1001634, Fax: 021 2302311; 031 1007927, pop@patents.ro	DA	Mărci DMI

Notă: Listele privind consilierii în proprietate industrială s-au tipărit conform datelor trimise de Camera Națională a Consilierilor în Proprietate Industrială, din România. Pentru relații suplimentare, vă rugăm să vă adresați doamnei ing. Doina Țuluca.

ORDIN nr. 03/15.01.2002

În temeiul art. 6, alin. 3, din HG nr. 573/07.09.1998, și a Deciziei Primului-ministru, nr. 45/13.03.1998, Directorul General al Oficiului de Stat pentru Invenții și Mărci emite următorul:

ORDIN

Articol unic: Lista centrelor regionale, cuprinzând datele utile și instituțiile gazdă, așa cum sunt prezentate în anexă, se publică în Buletinul Oficial de Proprietate Industrială, împreună cu prezentul Ordin.

Director General,

ing. Gábor VARGA

**CENTRE REGIONALE PENTRU PROMOVAREA PROPRIETĂȚII
INDUSTRIALE ÎN ROMÂNIA, ÎNFIINȚATE ÎN TERITORIU CU SPRIJINUL
OFICIULUI DE STAT PENTRU INVENȚII ȘI MĂRCI**

Florin Popa Coordonator al Centrelor regionale de Promovare a Proprietății Industriale din partea OSIM
Ion Ghica, nr. 5, sector 3, București 030044, România
e-mail: florin.popa@osim.ro
tel: (004) 021 315.43.63
fax: (004) 021 312.38.19
mobil: 0723 330 752

BACĂU

- str. Libertății, nr. 1, cod 600052, județul Bacău,
- tel: 004-0234 570010, int.104
- fax: 004-0234 571070
- mobil: 004-0744538409
- e-mail: camerabc@cciabc.ro; strategie@cciabc.ro; crppi@cciabc.ro
- www.cciabc.ro/departamente/crppi.php
- contact: cons. juridic Silviu MUNTEANU

BAIA MARE

- b-dul Independenței, nr. 4B, Baia Mare, cod 430123, județul MARAMUREȘ
- tel/fax: 004-0262 213753
- e-mail: crpppimm@bic.cdimm.org; sorin@bic.cdimm.org; carmen@bic.cdimm.org
- http://crpppimm.cdimm.org/
- contact: ing. Sorin IANCU
ing. Carmen NEACSU - director centru

BIHOR

- str. Roman Ciorogariu, nr. 65, ORADEA, cod 410009, CP 211, județul BIHOR
- tel: 004-0259 417807; 004-0359417991; 004-0359417992
- fax: 004-0259 47 0015
- e-mail: secretariat@ccibh.ro
- contact: Mihaela SECARA

BISTRIȚA-NĂSĂUD

- str. Petre Ispirescu, nr. 15 A, Bistrița, cod 420081, județul BISTRIȚA-NĂSĂUD
- mail address: Oficiul Poștal 1, Căsuța Poștală 18, Bistrița 420081, județul Bistrița-Năsăud
- tel. 004-0263 230640; 004-230400; 004-210038
- fax. 004-0263 230640; 004-0263 210039
- e-mail: office@ccibn.ro sau relatii@ccibn.ro
- www.cciabn.ro
- contact: ing. Daniel Cristian BĂLAN - tel: 0733.900.193

BRĂILA

- str. Pensionatului, nr. 3, C.P. 6-42, Brăila, cod 810245, județul BRĂILA
- tel/fax: 004-0239 613716; 004-0239 613172; 004-0239 614324
- tel: 004-0239 612388
- e-mail: cciabr@brx.ssibr.ro
- contact: ing. Angela SPIRIDON

BRAȘOV

- adresa de vizitare și consultanță: Colina Universității, corp I
- mail address: Brașov, cod 500500, județul BRAȘOV, O.P.1, C.P. 298
- tel: 004-0268 412921/196
- fax: 004-0268 472241
- e-mail: totu@unitbv.ro
- www.ctib.ro
- director centru: ing. Ioan Țoțu
- contact: cons. juridic Simona HRIȚCU

CONSTANȚA

- b-dul Alexandru Lăpușeanu, nr.185 A, județul CONSTANȚA
- tel: 004-0241-618475; 004-0241 613907; 004-0241 619854;
- fax: 004-0241-619454
- e-mail: barothi@ccina.ro
- www.ccina.ro
- contact: ing. Adriana BAROTHI

COVASNA

- Sediul ASIMCOV, str. Presei, nr. 4, Sfântu Gheorghe, cod 520009, județul COVASNA, O.P.1, C.P. 167
- tel/fax: 004-0267 318152
- e-mail: stanciu@planet.ro
- contact: ing. Adelina STANCIU - telefon: 004-0744435291

CRAIOVA

- str. Libertății, nr. 19, corp Administrativ Universitate, camera 208-209, Craiova, cod 200583, județul DOLJ
- mail address: CP. 609, Oficiul Poștal 6 (OP 6), Craiova
- tel/fax: 004-0251 534880
- e-mail: inventii@administrativ.ucv.ro, ghmanolea@em.ucv.ro sau gmanolea@gmail.com
- www.central.ucv.ro/newwebpg/ciitt/CRPPI.htm sau <http://em.ucv.ro/cercetare/ciitt>
- contact: prof. dr. ing. Gheorghe MANOLEA - tel: 004-0744771432

GALAȚI

- str. Mihai Bravu, nr. 46, Galați, cod 800208, sediul Camerei de Comerț, județul GALAȚI
- tel: 004-0236 460312; 004-0236 473580;
- fax: 004-0236 460650
- e-mail: ccia@cciagl.ro; camcomin@cciagl.ro
- www.cciagl.ro
- responsabil centru: dr. ing. Dumitru GHECENCO, tel: 004- 0236407049
- fax: 0236306181
- e-mail: fdpigl@yahoo.com

IAȘI

- Campus Universitar Tudor Vladimirescu, sediul Institutului Național de Inventică, bl. T24, et. 1, C.P. 2002, O.P. 10, cod 700305, județul IAȘI
- tel/fax 0232-214763
- e-mail: inventica@inventica.org.ro
- www.inventica.org.ro/crpppi/index.html
- contact: prof. univ. dr. ing. Boris PLAHTEANU

SUCEAVA

- str. Universității, nr. 15-17, Suceava, cod 720229, județul SUCEAVA
- tel. 004-0230 521506; 004-0230520099
- fax: 004-0230 520099; 004-0230521506
- e-mail: ccisv@ccisv.ro; ovidon@ccisv.ro; sebastian@ccisv.ro
- contact: ing. Sebastian PĂDURARU - tel: 004-0741221494

TÂRGU-MUREȘ

- Centrul Regional de Promovare a Protecției Proprietății Industriale, str. Henri COANDĂ, nr. 1, Târgu-Mureș, cod 540048, județul MUREȘ
- tel: 004-0365806829; 004-0265269522
- fax: 004-0265269522
- e-mail: crpppi@rdslink.ro; office@patlib-mures.ro
- www.patlib-mures.ro
- coordonator: dl. Adrian PLESA - Director General
- persoane care lucrează în interiorul centrului: Adrian PLESA, Mircea POP, MariusPLESA, Stefan POP, Dan PREDESCU
- din partea instituției gazdă: Octavian PLESA
- contact: ing. Adrian PLESA
chim. Mircea POP

TIMIȘ

- Sediul lucrativ - str. Piața Victoriei, nr. 3, parter, sediu al CCIA Timiș, Timișoara, cod 300030, județul TIMIȘ
- tel: 004-0256 497136
- fax. 004-0256 219173
- e-mail: Aurelia.Chira@cciat.ro; ru@cciat.ro
- www.cciat.ro
- contact: ing. Aurelia CHIRA, consilier; tel. mobil: 004-0745 422896

Colegiul de redacție

Alice Mihaela Postăvaru - *Șef Serviciu Desene și Modele*

Cristina-Maria Bararu - *Șef Serviciu Editură - Tipografie*

Mihaela Târcolea - *Consilier editorial*

Emanuela Ungurașu - *Referent, Serviciul Desene și Modele*

Aurelia Mihalcea - *Referent, Serviciul Desene și Modele*

Adriana Negoită - *Redactor responsabil BOPI - Secțiunea DM*

Anca Șogor - *Tehnoredactor*



Editare și tehnoredactare computerizată: **Editura OSIM®**

Coperta: *Cristina-Maria Bararu*

Tiparul executat sub comanda nr. 140/2009, la

Tipografia OFICIULUI DE STAT PENTRU INVENȚII ȘI MĂRCI, BUCUREȘTI

Inscripționat la: Tipografia O.S.I.M. sub comada nr. 142/9.04.2009

Dirrecția - Redacția - Administrația
OFICIUL DE STAT PENTRU INVENȚII ȘI MĂRCI
Str. Ion Ghica nr. 5, Sector 3,
telefon: +4021 306.08.00 până la +4021 306.08.29
fax: +4021 312.38.19
e-mail: office@osim.ro <http://www.osim.ro>
BUCUREȘTI - ROMÂNIA

Tehnoredactare și tipar : OFICIUL DE STAT PENTRU INVENȚII ȘI MĂRCI