

OFICIUL DE STAT
PENTRU
INVENȚII ȘI MĂRCI

ROMÂNIA



**BULETINUL OFICIAL
DE
PROPRIETATE
INDUSTRIALĂ**

**Secțiunea DESENE și MODELE
(DESIGN)**

Nr. 6/2009

ROMANIA



OFICIUL DE STAT PENTRU INVENȚII ȘI MĂRCI

BULETIN OFICIAL DE PROPRIETATE INDUSTRIALĂ

**SECȚIUNEA DESENE ȘI MODELE
(DESIGN)**

6

Tipărit la 15 iulie 2009

© Toate drepturile sunt rezervate O.S.I.M. Această publicație nu va putea fi reprodusă în tot sau în parte, în niciun mod, fără autorizație prealabilă.

BULETIN OFICIAL DE PROPRIETATE INDUSTRIALĂ

Nr. 6

15 iulie 2009

**OFICIUL DE STAT
PENTRU INVENȚII ȘI
MĂRCI**

Direcția-Redacția-Administrația

str. Ion Ghica nr. 5, sector 3
telefon: + 4021.306.08.00
până la
+ 4021.306.08.29
fax: + 4021.312.38.19
e-mail: office@osim.ro
e-mail: editura@osim.ro
[http://](http://www.osim.ro) www.osim.ro

BUCUREȘTI - ROMÂNIA

ISSN-1223-7728

CUPRINS GENERAL

Prezentare BOPI	5
Coduri normalizate OMPI, utilizate în BOPI	8
Cereri de înregistrare a desenelor și modelelor, depuse la O.S.I.M publicate pe Internet în baza Ordinului nr. 81/2008..11
Lista cererilor de înregistrare a desenelor și modelelor publicate, aranjate	
• în ordinea crescătoare a numerelor de înregistrare	37
• în ordinea alfabetică a solicitanților	39
Lista desenelor și modelelor înregistrate în Registrul Național al desenelor și modelelor (DM), conform hotărârii comisiei de specialitate a O.S.I.M	
• DM depuse pe cale națională.	45
• DM depuse pe cale internațională.	47
Lista cererilor de desene și modele respinse conform hotărârii comisiei de specialitate a O.S.I.M.	51
Mențineri în vigoare	55
Lista certificatelor de înregistrare a desenelor și modelelor reînnoite, și perioada de valabilitate a acestora	59
Lista titularilor decăzuți din drepturi	63
Revalidări ale certificatelor de înregistrare	69
Modificări în situația juridică a titularilor	73
Renunțare la drepturi	77
Erate	81
Diverse	
• Lista consilierilor în proprietate industrială și a mandatarilor autorizați în proprietate industrială	87
• Centre regionale pentru promovarea proprietății industriale în România	133

SOMMAIRE

Présentation du BOPI	5
Codes normalisés de l'OMPI utilisés dans le BOPI	8
Demandes d'enregistrement des dessins et des modèles déposées à l'OSIM publiées sur l'Internet en vertu de l'Ordre N° 81/2008	11
Liste des demandes d'enregistrement des dessins et des modèles publiés,	
• ordonnée dans l'ordre croissant des numéros d'enregistrement	37
• ordonnés dans l'ordre alphabétique des déposants	39
Liste des modèles enregistrés au Registre National des Dessins et des Modèles (DM) conformément à la décision de la Commission de Spécialité de l'Office d'Etat pour les Inventions et les Marques	
• DM déposés par voie nationale	45
• DM déposés par voie internationale ...	47
Liste des demandes d'enregistrement refusées conformément à la décision de la Commission de Spécialité de l'Office d'Etat pour les Inventions et les Marques	51
Maintiens en vigueur	55
Liste des certificats d'enregistrement des dessins et modèles renouvelés et leur période de validité	59
Liste des titulaires déchu des droits	63
Restauration des certificats d'enregistrement de dessins et modèles	69
Modifications dans la situation juridique du titulaire	73
Renoncement aux droits	77
Errata	81
Miscellanées	
• Liste des conseillers en propriété industrielle et des mandataires agréés en propriété industrielle	87
• Centres régionaux pour la promotion de la propriété industrielle en Roumanie ...	133

CONTENTS

Introducing BOPI	5
WIPO normalised codes used in BOPI	8
Applications of registration of designs filed at OSIM published on the Internet based on the Order no. 81/2008	11
List of the applications of registration of published designs arranged	
• in breeder succession of registration numbers	37
• in alphabetical order of the depositors	39
Designs registered in the National Register of Designs (DM) according to the decision of the State Office for Inventions and Trademarks design commission	
• DM deposited on national way	45
• DM deposited on international way	47
List of the applications of registration applications refused with the decision of the State Office for Inventions and Trademarks design commission	51
Maintenance in force	55
List of certificates for registration of the renewed designs and their period of validity	59
List of owners whose rights have ceased (forfeiture of their rights)	63
Certificates for design restoration	69
Changes in the owner's legal status	73
Renunciation of rights	77
Erratum	81
Miscellaneous	
• Liste of industrial property attorneys and industrial property authorized representatives	87
• Regional centres for the promotion of property in Romania	133

În Buletinul Oficial de Proprietate Industrială, cererile de înregistrare a desenelor și modelelor depuse la O.S.I.M. - sectorul Desene și modele, pentru care s-au constituit depozite reglementare, se publică în ordinea claselor:

- CLASA 01** - Produse alimentare
- CLASA 02** - Articole de îmbrăcăminte și mercurie
- CLASA 03** - Articole de voiaj, cutii, umbrele și obiecte personale, necuprinse în alte clase
- CLASA 04** - Perii
- CLASA 05** - Articole textile neconfeționate, materiale din fibre sintetice sau naturale
- CLASA 06** - Mobilier
- CLASA 07** - Articole de menaj, necuprinse în alte clase
- CLASA 08** - Articole și utilaje casnice de metal
- CLASA 09** - Ambalaje și recipiente pentru transportul sau păstrarea mărfurilor
- CLASA 10** - Ceasornicărie și alte instrumente de măsură, instrumente de control și de semnalizare
- CLASA 11** - Obiecte ornamentale
- CLASA 12** - Mijloace de transport și de ridicat
- CLASA 13** - Aparate de producere, distribuție și transformare a energiei electrice
- CLASA 14** - Aparate de înregistrare, de telecomunicații și prelucrare a informațiilor
- CLASA 15** - Mașini necuprinse în alte clase
- CLASA 16** - Articole fotografice, cinematografice sau optice
- CLASA 17** - Instrumente muzicale
- CLASA 18** - Imprimerie și mașini de birou
- CLASA 19** - Papetărie, articole de birou, materiale pentru arte, învățământ
- CLASA 20** - Echipamente pentru vânzare și publicitate, semne luminoase, indicatoare
- CLASA 21** - Jocuri, jucării, corturi și articole de sport
- CLASA 22** - Arme, articole pirotehnice, articole pentru vânatoare, pescuit sau distrugerea animalelor dăunătoare
- CLASA 23** - Instalații pentru distribuția fluidelor, instalații sanitare de căldură, de ventilație și condiționare a aerului, combustibili solizi
- CLASA 24** - Medicină și laboratoare
- CLASA 25** - Construcții și elemente de construcții
- CLASA 26** - Aparate de iluminat
- CLASA 27** - Tutun și articole pentru fumători
- CLASA 28** - Produse farmaceutice sau cosmetice, articole și instrumente pentru toaletă
- CLASA 29** - Dispozitive și echipamente contra incendiilor, pentru prevenirea accidentelor sau salvare
- CLASA 30** - Articole pentru îngrijirea sau întreținerea animalelor
- CLASA 31** - Mașini și aparate pentru prepararea mâncărilor și a băuturilor, necuprinse în alte clase
- CLASA 32** - Simboluri grafice și logo-uri, motive decorative pentru suprafețe, ornamentații
- CLASA 99** - Diverse

* Conform Aranjamentului de la Locarno, din 8 octombrie 1968, revizuit în 1998.

CONDIȚII DE VÂNZARE A
BULETINULUI OFICIAL DE PROPRIETATE INDUSTRIALĂ

Buletinul Oficial de Proprietate Industrială se poate obține de la **Oficiul de Stat pentru Invenții și Mărci**, str. Ion Ghica, nr. 5, sector 3, București.

- Relații despre condițiile anuale de abonare le puteți obține de la O.S.I.M., telefon +4021.306.08.00 până la +4021.306.08.29 interior 203 sau 275.
- Prețul unui abonament la publicația BOPI - DM -suport hârtie- este de 516 lei (cu difuzare prin poștă) și de 474 lei, cu ridicare de la sediul OSIM.
- Prețul unui abonament la publicația BOPI - DM -suport electronic- este de 283 lei (cu difuzare prin poștă) și de 213 lei, cu ridicare de la sediul OSIM (la solicitare, poate fi transmis prin FTP).
- În cazul în care vor interveni modificări ale prețurilor, acestea vor fi anunțate.

- Începând cu data de 1 septembrie 2004, contul OSIM este:
 - IBAN RO 89TREZ 7005025XXX000278, Direcția de Trezorerie și Contabilitate Publică a Municipiului București (DTCPMB)
 - cod fiscal 4266081.

- Începând cu data de 1 ianuarie 2006, conturile IBAN OSIM de la Banca Comercială Română, Sucursala Doamnei, sunt:

	CONT IBAN NOU	CONT IBAN VECHI
- cont LEI	IBAN RO49RNCB0080005630320001	IBAN RO56RNCB5025000007740001
- cont USD	IBAN RO22RNCB0080005630320002	IBAN RO29RNCB5025000007740002
- cont EUR	IBAN RO38RNCB0080005630320005	IBAN RO61RNCB5025000007740008
- cont CHF	IBAN RO65RNCB0080005630320004	IBAN RO45RNCB5025000007740005

Programul de lucru cu publicul, al Registraturii O.S.I.M., este următorul:

luni - joi: 8,30 - 16,00
vineri: 8,30 - 13,30

CERERI DE ÎNREGISTRARE A DESENELOR ȘI MODELELOR DEPUSE

(conform Legii nr. 129/29.12.1992 privind protecția
Desenelor și Modelelor)

În cuprins, sunt publicate cererile pentru care s-a cerut protecția în România, inclusiv cele conform Aranjamentului de la Haga, pentru care România a fost desemnată, și care au fost publicate în Buletinul Internațional de Desene și Modele.

Publicarea cererilor internaționale în Buletinul Oficial de Proprietate Industrială se face gratuit, cuprinzând doar datele bibliografice, și nu produce efecte juridice, scopul fiind informarea persoanelor interesate.

*

*

*

The applications requesting protection of designs in Romania are published, the ones under the Hague Agreement for which Romania has been designated included which applications have been published in the International Bulletin of Designs.

Publication of international applications in the Official Bulletin of Industrial Property is free of charge and only comprises the bibliographic data and produces no legal effects, its aim being that of informing the interested persons.

Extras din codurile normalizate ale Organizației Mondiale a Proprietății Intelectuale - OMPI - (norma ST3)
referitoare la organizațiile internaționale și țările care eliberează sau înregistrează titluri de proprietate industrială și care se regăsesc frecvent în Buletinul Oficial de Proprietate Industrială (lista este actualizată de OMPI, în aprilie 2007).

AD - Andora	EG - Egipt	KH - Cambodgia	RW - Ruanda
AE - Emiratele Arabe Unite	EH - Sahara Occidentală ³	KI - Kiribati	
AF - Afganistan	EM - Oficiul pentru Armonizarea Pieței Interne (Mărci și Modele Industriale) (OHIM)	KM - Comore (Insule)	SA - Arabia Saudită
AG - Antigua și Barbuda		KN - Saint Kitts și Nevis	SB - Insulele Salomon
AI - Anguilla		KP - Republica Populară Democrată Coreea	SC - Seychelle
AL - Albania		KR - Republica Coreea	SD - Sudan
AM - Armenia		KW - Kuweit	SE - Suedia
AN - Antilele Olandeze	EP - Oficiul European de Brevete (OEB) ¹	KY - Insulele Caimane	SG - Singapore
AO - Angola		KZ - Kazahstan	SH - Sfânta Elena
AP - Organizația Regională Africană de Proprietate Intelectuală (ARIPO) ¹	ER - Eritreea	LA - Laos (Republica Democrată)	SI - Slovenia
	ES - Spania	LB - Liban	SK - Republica Slovacă
	ET - Etiopia	LC - Santa Lucia	SL - Sierra Leone
AR - Argentina		LI - Lichtenstein	SM - San-Marino
AT - Austria	FI - Finlanda	LK - Sri Lanka	SN - Senegal
AU - Australia	FJ - Fidji	LR - Liberia	SO - Somalia
AW - Aruba	FK - Insulele Falkland (Malvine)	LS - Lesotho	SR - Suriname
AZ - Azerbaidjan	FO - Insulele Feroe	LT - Lituania	ST - Sao Tomee și Principe
	FR - Franța	LU - Luxemburg	SV - Salvador
BA - Bosnia-Herzegovina		LV - Letonia	SY - Siria
BB - Barbados	GA - Gabon	LY - Libia	SZ - Elveția
BD - Bangladesh	GB - Anglia		
BE - Belgia	GC - Oficiul de Brevete al Consiliului de Cooperare pentru Statele Arabe din Golf (GCC)	MA - Maroc	TC - Insulele Turques și Caïques
BG - Bulgaria		MC - Monaco	TD - Ciad
BH - Bahrein		MD - Moldova	TG - Togo
BI - Burundi		ME - Muntenegru	TH - Thailanda
BJ - Benin	GD - Grenada	MG - Madagăscar	TJ - Tajikistan
BM - Bermude	GE - Georgia	MK - Macedonia	TL - Timor - Leste ⁶
BN - Brunei Darussalam	GG - Guernsey	ML - Mali	TM - Turkmenistan
BO - Bolivia	GH - Ghana	MM - Mianmar	TN - Tunisia
BR - Brazilia	GI - Gibraltar	MN - Mongolia	TO - Tonga
BS - Bahamas	GL - Groelanda	MO - Macao	TR - Turcia
BT - Bhutan	GM - Gambia	MP - Insulele Mariana de Nord	TT - Trinidad-Tobago
BV - Insula Bouvet	GN - Guineea	MR - Mauritania	TV - Tuvalu
BW - Botswana	GQ - Guineea Ecuatorială	MS - Montserrat	TW - Taiwan (Provincie Chineză)
BX - Oficiul din Benelux pentru Proprietate Intelectuală (BOIP) ²	GR - Grecia	MT - Malta	TZ - Republica Unită a Tanzaniei
	GS - Georgia de Sud și Insulele Sandwich	MU - Maurice	
BY - Belarus	GT - Guatemala	MV - Maldive	
BZ - Belize	GW - Guineea-Bissau	MW - Malawi	
	GY - Guiana	MX - Mexic	
		MY - Malaezia	
CA - Canada		MZ - Mozambic	UA - Ucraina
CD - Republica Democrată Congo	HK - Hong-Kong	NA - Namibia	UG - Uganda
CF - Republica Centrafricană	HN - Honduras	NE - Niger	US - Statele Unite ale Americii
CG - Congo	HR - Croația	NG - Nigeria	UY - Uruguay
CH - Elveția	HT - Haiti	NI - Nicaragua	UZ - Uzbekistan
CI - Coasta de Fildeș	HU - Ungaria	NL - Olanda	
CK - Insulele Cook		NO - Norvegia	VA - Saint-Siège
CL - Chile	IB - Biroul Internațional al Organizației Mondiale de Proprietate Industrială (OMPI) ⁵	NP - Nepal	VC - Saint Vincent et Grenadines
CM - Camerun		NR - Nauru	VE - Venezuela
CN - China	ID - Indonezia	NZ - Noua Zeelandă	VG - Insulele Virgine Britanice
CO - Columbia	IE - Irlanda	OA - Organizația Africană de Proprietate Intelectuală (OAPI)	VN - Vietnam
CR - Costa Rica	IL - Israel	OM - Oman	VU - Vanuatu
CU - Cuba	IN - India	PA - Panama	WO - Organizația Mondială de Proprietate Intelectuală (OMPI) (Biroul Internațional) ⁵
CV - Insulele Capului Verde	IM - Isle of Man	PE - Peru	
CY - Cipru	IQ - Irak	PG - Papua - Noua Guinee	WS - Samoa
CZ - Republica Cehă	IR - Iran (Republica Islamică)	PH - Filipine	
DE - Germania ⁴	IS - Islanda	PK - Pakistan	
DJ - Djibouti	IT - Italia	PL - Polonia	
DK - Danemarca		PT - Portugalia	XN - Institutul Nordic pentru Brevete (NPI)
DM - Dominique		PW - Insulele Palau	
DO - Republica Dominicană	JE - Jersey	PY - Paraguay	YE - Yemen
DZ - Algeria	JM - Jamaica	QA - Qatar	
	JO - Iordania	QZ - Oficiul European pentru Comunitatea Soiurilor de plante (CPVO)	ZA - Africa de Sud
EA - Organizația Euroasiatică a Brevetului ¹	JP - Japonia	RO - România	ZM - Zambia
		RS - Serbia	ZW - Zimbabwe
EC - Ecuador	KE - Kenia	RU - Federația Rusă	
EE - Estonia	KG - Kirghistan		

- 1 Organizații interguvernamentale (oficii regionale de brevete) ce acționează în folosul anumitor State Contractante, în cadrul PCT (Tratatul de Cooperare în domeniul brevetelor). În cazul Oficiului European de Brevete, acționează, de asemenea, ca Autoritate Internațională de Cercetare și Autoritate Internațională de Examinare Preliminară, în cadrul PCT.
- 2 Oficiul din Benelux pentru Proprietate Intelectuală (BOIP) (înainte, Oficiul pentru Mărci înregistrate și Modele industriale) a înlocuit oficiile naționale din Belgia, Luxemburg și Olanda, în ceea ce privește orice activitate care are legătură cu mărcile, desenele și modelele.
- 3 Nume provizoriu.
- 4 În bazele de date electronice ale Registrului Internațional de Mărci, Biroul Internațional al OMPI folosește următoarele coduri adiționale, diferite de codurile active ale Standardului ST.3: "DD" pentru a desemna Germania fără teritoriul care, înainte de 3 octombrie 1990, a constituit Republica Federală Germania; "DT" pentru a desemna Germania fără teritoriul care, înainte de 3 octombrie 1990, a constituit Republica Democrată Germania.
- 5 Codul "WO" este utilizat în legătură cu publicarea internațională sub PCT (Tratatul de Cooperare în domeniul brevetelor) (PCT), a cererilor internaționale, înregistrate la orice Oficiu receptor, membru PCT dar, în aceeași măsură, și în legătură cu publicarea depozitelor modelelor, în cadrul Acordului de la Haga privind Depozitul Internațional al Modelelor. În această privință, referirea se face la codul INID (33) acordat în Standardele WIPO ST.9 și ST.80. Codul "WO" este, de asemenea, potrivit pentru a fi folosit în ceea ce privește înregistrarea internațională a mărcilor, în cadrul Acordului de la Madrid și al Protocolului de la Madrid privind Înregistrarea internațională a Mărcilor. Codul "IB" este folosit în ceea ce privește primirea cererilor internaționale, în cadrul PCT, înregistrate de Biroul Internațional al OMPI, având și rolul de Oficiu receptor, membru PCT.
- 6 Cod - "TL" - adoptat în data de 20 mai 2002.

**CERERI DE ÎNREGISTRARE A DESENELOR ȘI
MODELELOR, DEPUSE LA O.S.I.M., PUBLICATE
PE INTERNET, ÎN BAZA ORDINULUI NR. 81/2008**

CODURILE INID ale cererilor de certificat de înregistrare a desenelor și modelelor au următoarea semnificație:

(21) Numărul depozitului național:

(22) Data depozitului național:

(43) Data publicării:

(71) Numele și adresa solicitantului:

(74) Numele și adresa mandatarului:

(72) Numele autorului:

(54) Denumirea desenului/modelului:

(28) Numărul de desene/modele:

(51) LOC (7) CI:

(57) Descrierea desenului/modelului:

(80)*Numărul de depozit internațional, conform Aranjamentului de la Haga:

 Data înregistrării internaționale:

 Data publicării internaționale:

(30) Prioritate invocată:

(33) Țara:

(32) Data:

(31) Numărul:

* Depozit internațional înregistrat conform Aranjamentului de la Haga, la care România a fost desemnată, publicat în Buletinul Internațional de Desene și Modele, care poate fi consultat integral, inclusiv reprezentările grafice, la Oficiul de Stat pentru Invenții și Mărci. Procurarea Buletinului Internațional de Desene și Modele se poate face prin abonament la Biroul Internațional O.M.P.I. - Geneva, Elveția.

**CERERI DE ÎNREGISTRARE A DESENELOR ȘI MODELELOR,
DEPUSE LA O.S.I.M.**

În cuprins, sunt publicate toate cererile de înregistrare a desenelor și modelelor , depuse la Oficiul de Stat pentru Invenții și Mărci - Serviciul Desene și Modele, pentru care s-au constituit depozite reglementare în lunile iunie 2009 (cu excepția cererilor pentru care nu s-au achitat taxele legale sau sunt incomplete). **Având în vedere art. 34 din Legea nr. 129/1992 privind desenele și modelele, modificată și completată prin Legea 280/2007**, pentru aceste cereri publicate, **persoana fizică sau persoana juridică îndreptățită la eliberarea certificatului beneficiază, provizoriu, de aceleași drepturi conferite titularului**, în conformitate cu prevederile **art. 30**, până la eliberarea certificatului de înregistrare, cu excepția cazurilor în care cererea de înregistrare a fost respinsă sau retrasă.

Publicarea cererilor internaționale în Buletinul Oficial de Proprietate Industrială - Secțiunea Desene și Modele **se face gratuit, cuprinzând doar datele bibliografice și nu produce efecte juridice**, scopul fiind informarea persoanelor interesate. Depozitele internaționale înregistrate conform Aranjamentului de la Haga, la care România a fost desemnată, sunt publicate în Buletinul de Desene și Modele Internaționale nr. 1/2009. Procurarea Buletinului de Desene și Modele Internaționale se poate face, prin abonament, la Biroul Internațional O.M.P.I. - Geneva, Elveția.

Publicarea datelor bibliografice a depozitelor se va face în ordinea crescătoare a claselor și subclaselor, conform Clasificării Internaționale pentru desene și modele (ediția a VIII -a), conform Aranjamentului de la Locarno.

Dacă **mai multe depozite au aceeași clasă și subclasă**, publicarea datelor bibliografice se va face în **ordinea numărului de înregistrare**.

În conformitate cu **art. 21 din Legea nr. 129/1992 privind desenele și modelele, modificată și completată prin Legea 280/2007**, **orice persoană interesată poate face opoziții** privind înregistrarea desenului sau modelului **în termen de 2 luni de la data publicării acestuia**.

În prezentarea cererilor de înregistrare a desenelor și modelelor, se folosesc codurile INID și codurile țărilor, a căror semnificație este dată la pag. 8 și 10.

CLASA 01 - PRODUSE ALIMENTARE

(21) f 2009 0074; (22) 15.08.2008; (43) 05.06.2009;
 (71) S.R.L. DARON LUX, STR. VARNIȚA, NR. 14, BL. 1,
 CHIȘINĂU, MD 2023, MD; (72) MOLDOVAN AURICĂ;
 (54) **BISCUIȚI**; (28) 11; (51) 01-01; (80) DM/070 567/
 15.08.2008/ 27.02.2009; (30) MD/18.06.2008/F 2008 0052

CLASA 02 - ARTICOLE DE ÎMBRĂCĂMINTE ȘI MERCERIE

(21) f 2009 0071; (22) 24.12.2008; (43) 05.06.2009;
 (71) GUNTAY KOMUR, VAFIF HAN SOK NO 8 BAHCEKAPI
 SULTANHAMAM, EMINONU-ISTAMBUL, TR; (74) GRUP
OFIS PATENTS & TRADEMARKS AGENCY LTD.,
 ATATURK BULVARI 211/11, TR-06680, KAVAKLIDERE
 -ANKARA; (54) **ȘOSETE**; (28) 2; (51) 02-04; (80) DM/071 211/
 24.12.2008/ 27.02.2009

(21) f 2009 0228; (22) 28.05.2009; (43) 03.06.2009;
 (71) S.C. JUGAO IMPEX S.R.L., ALEEA ILIA, NR. 3, BL. 56,
 SC. 2, ET. 2, AP. 67, CAMERA 4, BUCUREȘTI, B 021825, B;
 (54) **TALPĂ PANTOF SPORT CU ROLĂ**; (28) 1; (51) 02-04

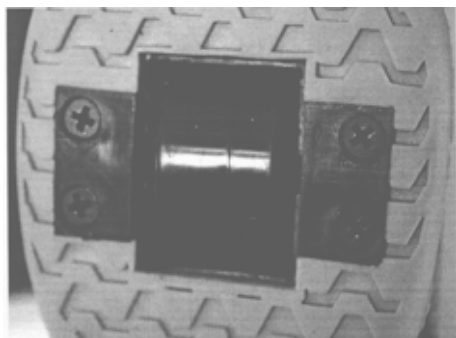

(21) f 2009 0228 - 1

CLASA 05 - ARTICOLE TEXTILE NECONFEȚIONATE, MATERIALE DIN FIBRE SINTETICE SAU NATURALE

(21) f 2009 0068; (22) 21.08.2008; (43) 05.06.2009;
 (71) ILKEM PETROL TEKSTIL SANAYI VE DIŞ TICARET
 LIMITED ŞİRKETİ, FERHATPAŞA MAH. ISTANBUL YOLU
 No. 118, CATALCA / ISTANBUL, TR, TR; (72) TURAP
 KAYGUSUZ; (54) **ȚESĂTURI**; (28) 100; (51) 05-05;
 (80) DM/071 255/ 21.08.2008/ 27.02.2009

CLASA 06 - MOBILIER

(21) f 2009 0235; (22) 09.06.2009; (43) 12.06.2009;
 (71) S.C. DOLPLAST S.R.L., STR. GİRLEȘTI, NR. 119,
 CRAIOVA, DJ 200778, DJ; (74) **SPRÎNCEANU NICOLAE**,
 STR. GH. IONESCU ȘIȘEȘTI, NR. 96, BL. E2, SC. 1, AP. 8,
 MH 220212, DROBETA-TURNU-SEVERIN; (72) BERCU ION;
 (54) **MASĂ COMBINATĂ; SUPORT DE MASĂ, BLAT DE
 MASĂ**; (28) 3; (51) 06-03, 06



(21) f 2009 0235 - 1.1

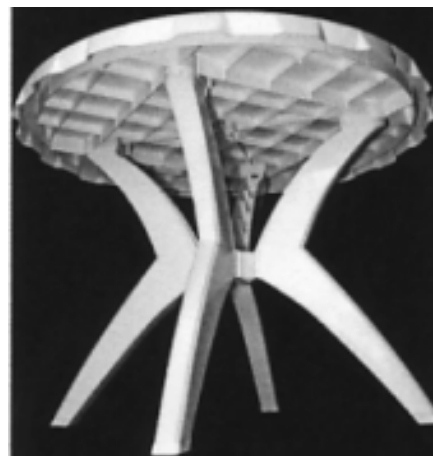

(21) f 2009 0235 - 1.2

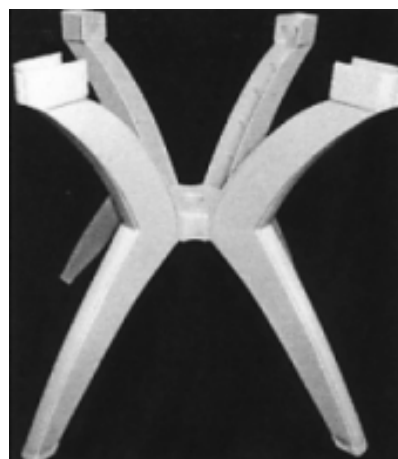

(21) f 2009 0235 - 2.1

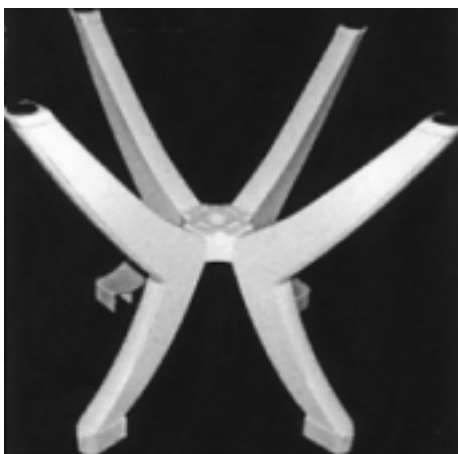

(21) f 2009 0235 - 2.2

(21) f 2009 0263; (22) 22.06.2009; (43) 25.06.2009; (71) MOBILA DALIN S.R.L., STR. APALINEI, NR. 122, REGHIN, MS 545300, MS; (74) S.C. CONINFO S.R.L., STR. ARIEȘULUI, NR. 7, MS 540120, TÂRGU-MUREȘ; (54) **MASĂ BARCELONA**; (28) 1; (51) **06-03**

(57) **modelul 1** - Masă cu 3 picioare, formată din două blaturi suprapuse, având forma bobului de fasole, fixate pe un pivot central, cu posibilitate de rotație sub un unghi de 360°.

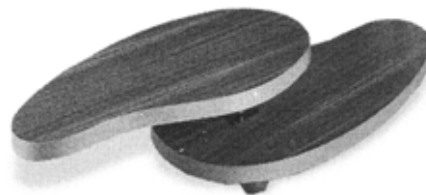

(21) f 2009 0263 - 1

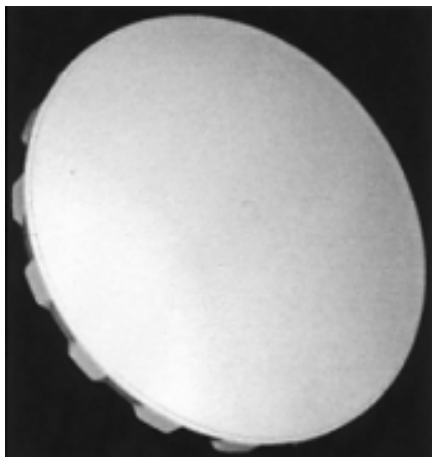

(21) f 2009 0235 - 3.1

(21) f 2009 0254; (22) 17.06.2009; (43) 23.06.2009; (71) S.C. STERK PLAST S.R.L., ȘOSEAUA CONSTANȚEI, NR. 2, MEDGIDIA, CT 905600, CT; (72) VURAL HACI; (54) **RAFT TRIUNGIULAR**; (28) 1; (51) **06-04, 07-99**

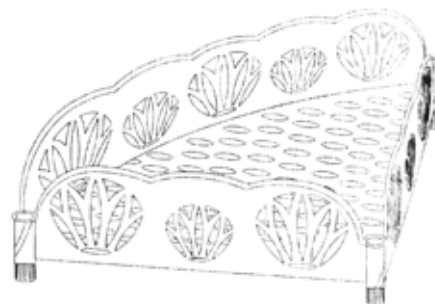

(21) f 2009 0254 - 1

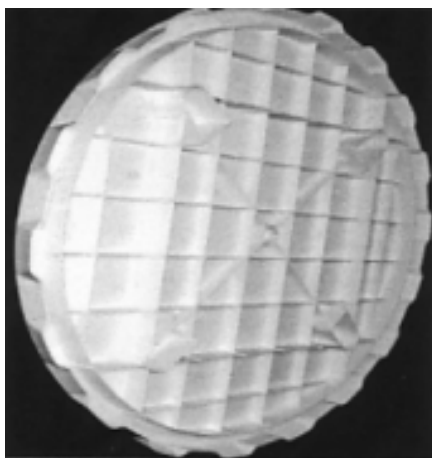

(21) f 2009 0235 - 3.2

(21) f 2009 0255; (22) 17.06.2009; (43) 23.06.2009; (71) S.C. STERK PLAST S.R.L., ȘOSEAUA CONSTANȚEI, NR. 2, MEDGIDIA, CT 905600, CT; (72) VURAL HACI; (54) **RAFT-FLOARE**; (28) 1; (51) **06-04, 07-99**

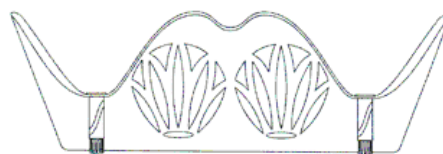

(21) f 2009 0255 - 1.1



(21) f 2009 0255 - 1.2

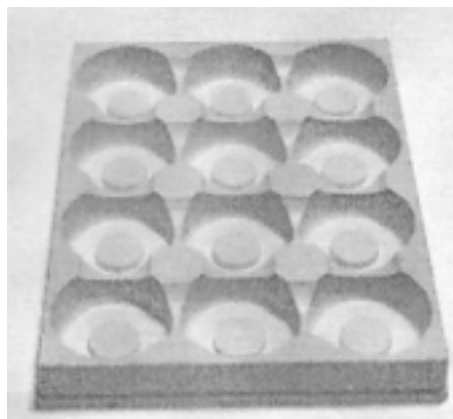

(21) f 2009 0240 - 1.1

**CLASA 07 - ARTICOLE DE MENAJ NECUPRINSE
ÎN ALTE CLASE**

(21) f 2009 0237; (22) 10.06.2009; (43) 16.06.2009;
(71) S.C. STERK PLAST S.R.L., ȘOSEAUA CONSTANȚEI,
NR. 2, MEDGIDIA, CT 905600, CT; (72) VURAL HACI;
(54) FĂRAȘ; (28) 1; (51) 07-05

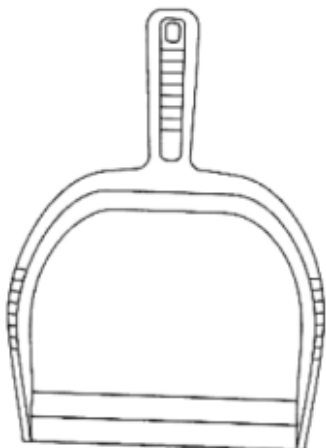

(21) f 2009 0237 - 1

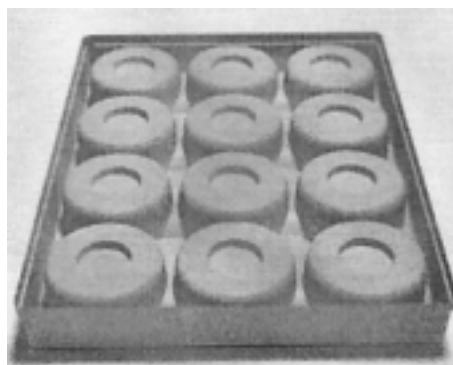

(21) f 2009 0240 - 1.2

(21) f 2009 0238; (22) 10.06.2009; (43) 16.06.2009;
(71) S.C. STERK PLAST S.R.L., ȘOSEAUA CONSTANȚEI,
NR. 2, MEDGIDIA, CT 905600, CT; (72) VURAL HACI;
(54) CUTIE PENTRU PÂINE; (28) 1; (51) 07-07

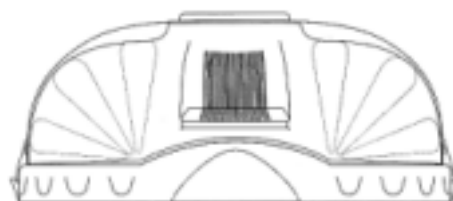

(21) f 2009 0238 - 1.1

(21) f 2009 0072; (22) 13.01.2009; (43) 05.06.2009;
(71) MASTRAD S.A., 16 RUE FRANÇOIS TRUFFAUT,
PARIS, F 75012, FR; (72) ELODIE BRISSSET C/O MASTRAD
S.A.; (54) PLATOU; (28) 1; (51) 07-06; (80) DM/071 174/
13.01.2009/ 27.02.2009

(21) f 2009 0240; (22) 11.06.2009; (43) 16.06.2009;
(71) S.C. MULTI NR S.R.L., STR. CIUCULUI, NR. 90/B,
SFÂNTU-GHEORGHE, CV; (74) S.C. HARCOV A.P.I. S.R.L.,
STR. NICOLAE IORGA, NR. 61, BL. 10E, SC. B, AP. 9,
CV 520031, SFÂNTU-GHEORGHE; (54) SUPORT PENTRU
STICLE; (28) 1; (51) 07-06



(21) f 2009 0238 - 1.2

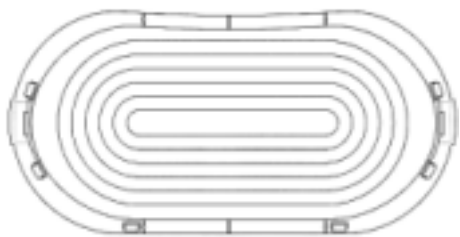

(21) f 2009 0238 - 1.3

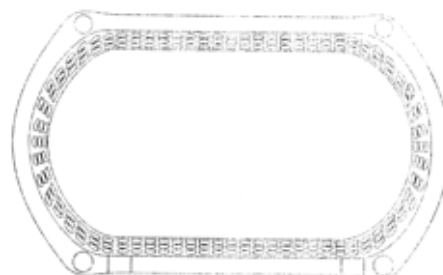

(21) f 2009 0253 - 1.2

(21) f 2009 0252; (22) 17.06.2009; (43) 23.06.2009;
 (71) S.C. STERK PLAST S.R.L., ȘOSEAUA CONSTANȚEI,
 NR. 2, MEDGIDIA, CT 905600, CT; (72) VURAL HACI;
 (54) DISTANȚIERE PENTRU RAFTURI; (28) 1; (51) 07-99,
 06-04

**CLASA 09 - AMBALAJE ȘI RECIPIENTE PENTRU
 TRANSPORTUL SAU PĂSTRAREA
 MĂRFURILOR**

(21) f 2009 0223; (22) 26.05.2009; (43) 03.06.2009;
 (71) S.C. INBEV ROMÂNIA S.A., BD DIMITRIE POMPEI,
 NR. 9-9A, CLĂDIRE 20, ET. 1, SECTOR 2, BUCUREȘTI,
 B 020335, B; (54) AMBALAJ PET; (28) 2; (51) 09-01

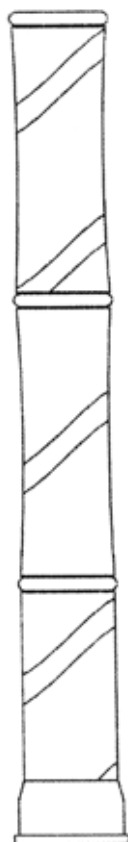

(21) f 2009 0252 - 1



(21) f 2009 0223 - 1.1

(21) f 2009 0253; (22) 17.06.2009; (43) 23.06.2009;
 (71) S.C. STERK PLAST S.R.L., ȘOSEAUA CONSTANȚEI,
 NR. 2, MEDGIDIA, CT 905600, CT; (72) VURAL HACI;
 (54) RAFT OVAL; (28) 1; (51) 07-99, 06-04



(21) f 2009 0253 - 1.1

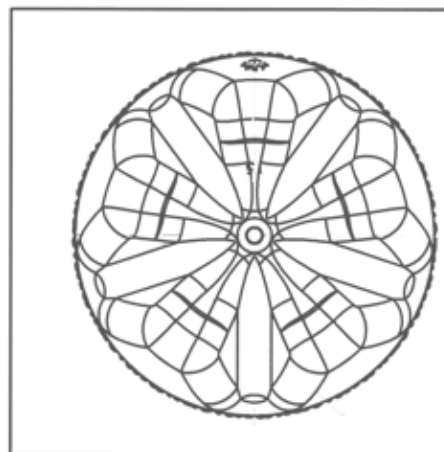

(21) f 2009 0223 - 1.2



(21) f 2009 0223 - 1.3

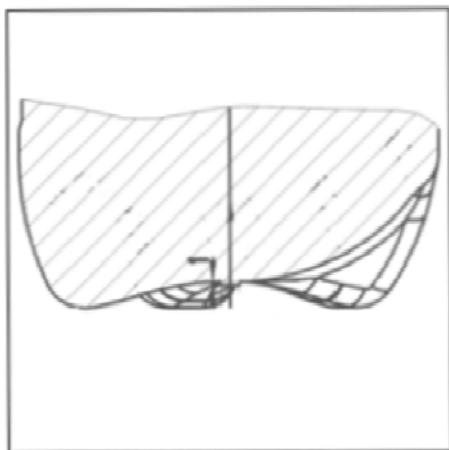

(21) f 2009 0223 - 2

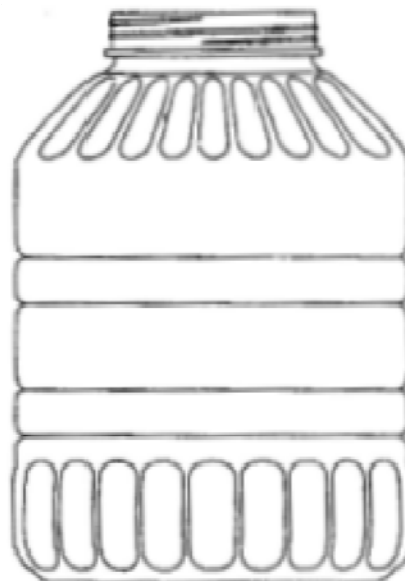

(21) f 2009 0232 - 1

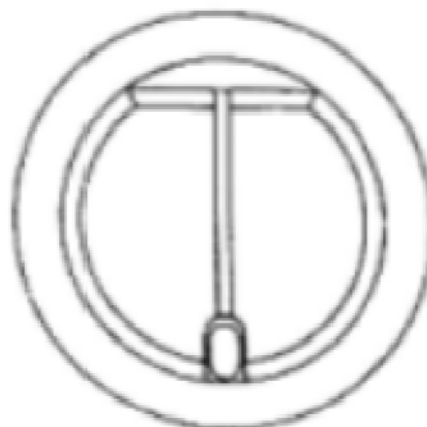

(21) f 2009 0232 - 2

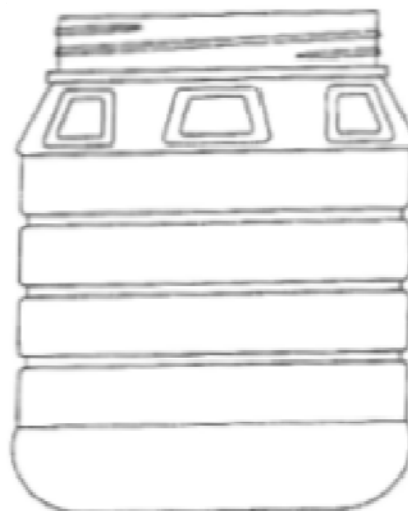

(21) f 2009 0232 - 3

(21) f 2009 0232; (22) 04.06.2009; (43) 10.06.2009; (71) S.C. STERK PLAST S.R.L., BD AUREL VLAICU, NR. 125, CONSTANȚA, (72) VURAL HACI, STR. 1 MAI, NR. 29, BL. PF9, AP. 55, CONSTANȚA(54) **RECIPIENTE ȘI CAPACE DIN MATERIAL PLASTIC**; (28) 1; (51) 09-01, 07
(57) modelul 1: Recipient din material plastic, lucios, formă cilindrică, gura rotundă pe care se înfiletează capacul (modelul 2), pe umerii corpului avem așezate forme de petale ovale, scoase în relief, alungite, așezate pe verticală una lângă alta, de jur împrejurul gurii, pe centrul corpului avem patru șanțuri (adâncituri) la diferite distanțe, spre baza corpului avem forme ovale așezate vertical, una lângă alta. **modelul 2:** Capac din material plastic, formă rotundă, deasupra, pe diagonală, are un mâner fix. **modelul 3:** Recipient din material plastic, lucios, formă cilindrică, gura rotundă, pe care se înfiletează capacul (modelul 4), pe umerii recipientului avem forme de trapez băgate una în alta, scoase în relief, așezate una lângă alta, de jur împrejurul gurii, corpul este rotund, din loc în loc avem șanțuri scoțând în relief porțiuni din corpul recipientului, spre bază corpul se rotunjește. **modelul 4:** Capac din material plastic, forma rotundă, cu toarta rotundă, mobilă. **modelul 5:** Recipient din material plastic, lucios, gura rotundă, corpul cu forma rotundă, umerii rotunjiți, pe corpul pătrat, pe laturile paralele avem o deformare dreptunghiulară, spre bază colțurile se rotunjesc.

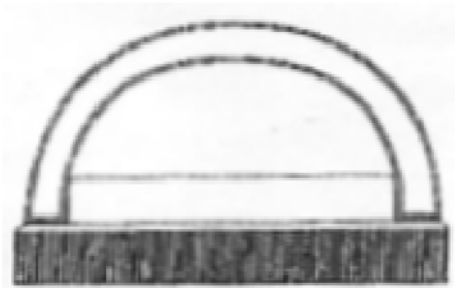

(21) f 2009 0232 - 4

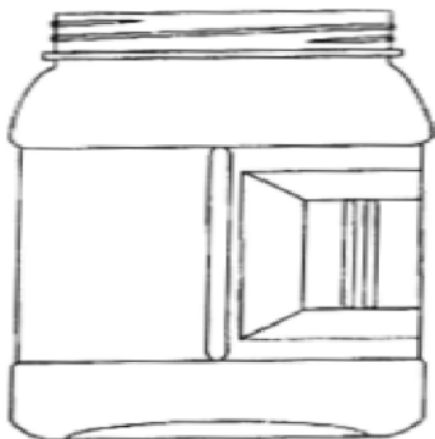

(21) f 2009 0232 - 5

(21) **f 2009 0242**; (22) 12.06.2009; (43) 18.06.2009;
 (71) S.C. CARPATINA S.A., STR. GH. DEMETRIADE CPT.
 AV, NR. 5, SECTOR 1, BUCUREȘTI, B 011849, B;
 (54) **BUTELIE PET 2 L CARPATINA**; (28) 1; (51) **09-01**



(21) f 2009 0242 - 1

(21) **f 2009 0234**; (22) 09.06.2009; (43) 12.06.2009;
 (71) S.C. DOLPLAST S.R.L., STR. GÎRLEȘTI, NR. 119,
 CRAIOVA, DJ 200778, DJ; (74) **SPRÎNCEANU NICOLAE**,
 STR. GH. IONESCU ȘIȘEȘTI, NR. 96, BL. E2, SC. 1, AP. 8,
 MH 220212, DROBETA-TURNU-SEVERIN; (72) BERCU
 ION; (54) **BUTOI CU CAPAC**; (28) 1; (51) **09-02**



(21) f 2009 0234 - 1.1

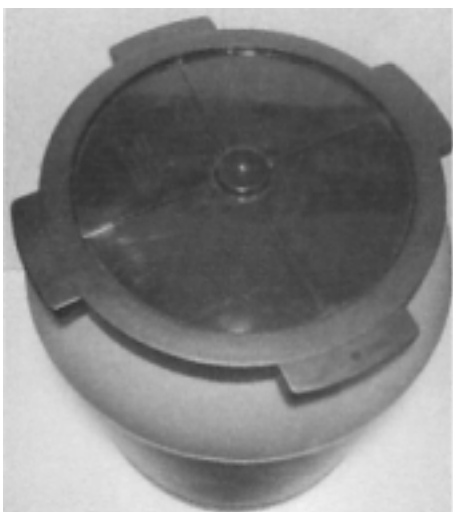

(21) f 2009 0234 - 1.2

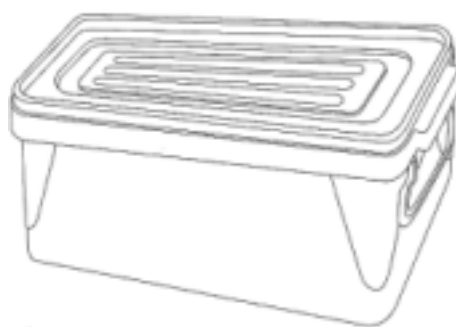

(21) f 2009 0239 - 1.1



(21) f 2009 0239 - 1.2

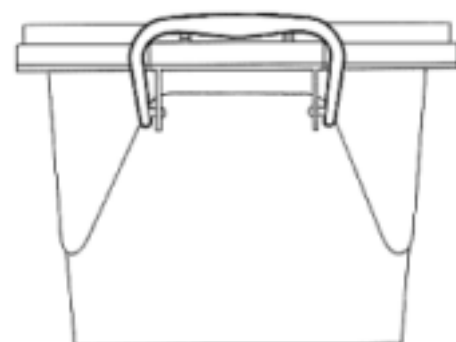

(21) f 2009 0239 - 1.3

CLASA 12 - MIJLOACE DE TRANSPORT ȘI DE RIDICAT

(21) f **2009 0243**; (22) 12.06.2009; (43) 18.06.2009; (71) S.C. MIGHTY PROD S.R.L., STR. CALEA CRAIOVEI, NR. 46, SAT IZVOR, COMUNA ȘIMNICU, DJ; (72) MĂTUȘA REMUS GEORGE; MĂTUȘA TUDOR; MĂTUȘA T. TUDOR; (54) **INSTALAȚIE DE PRODUCERE AER COMPRIMAT PENTRU VEHICULELE FERUVIARE**; (28) 2; (51) **12-03**

(21) f **2009 0239**; (22) 10.06.2009; (43) 16.06.2009; (71) S.C. STERK PLAST S.R.L., ȘOSEAUA CONSTANȚEI, NR. 2, MEDGIDIA, CT 905600, CT; (72) VURAL HACI; (54) **CUTIE CU TOARTE, PENTRU ALIMENTE**; (28) 1; (51) **09-03**



(21) f 2009 0243 - 1

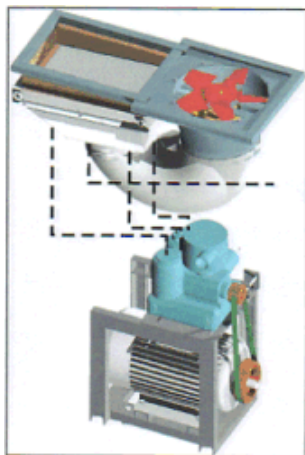

(21) f 2009 0243 - 2

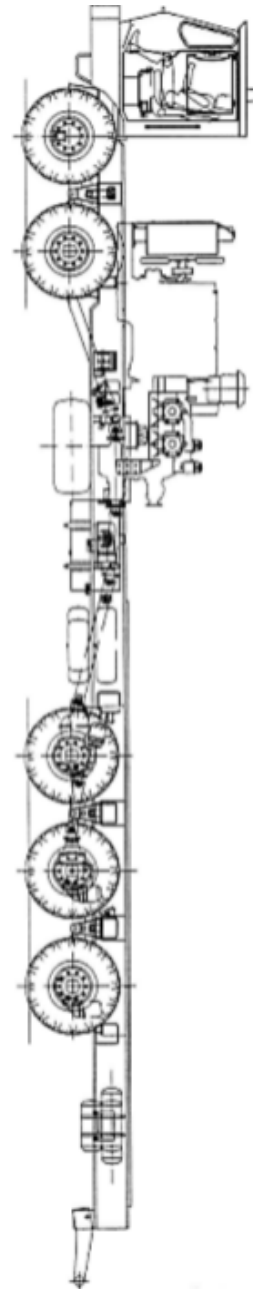

(21) f 2009 0247 - 1.1

(21) f 2009 0247; (22) 15.06.2009; (43) 19.06.2009;
 (71) S.C. UPET S.A., STR. ARSENALULUI, NR. 14,
 TÂRGOVIȘTE, DB; (72) ALEXOPOL CONSTANTIN;
 BABOE DAN; GEORGESCU CONSTANTIN; PLĂCĂ
 REMUS; ZAHARIA VIRGIL; PALADI AUREL;
 (54) **AUTOȘASIU U5, CU UN MOTOR ȘI CABINĂ
 MONOBLOC**; (28) 1; (51) 12-08

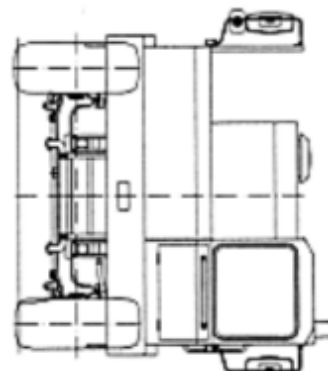

(21) f 2009 0247 - 1.2

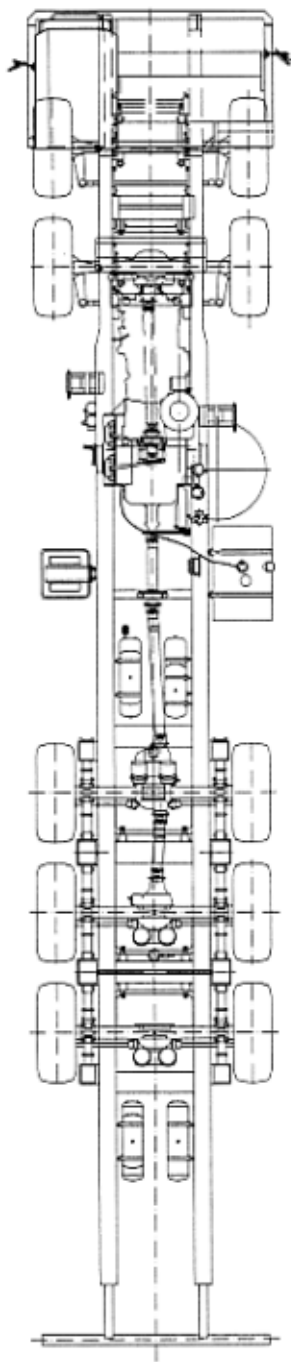

(21) f 2009 0247 - 1.3

(21) f 2009 0262; (22) 22.06.2009; (43) 25.06.2009; (71) PRIMĂRIA CAVNIC, STR. 22 DECEMBRIE, NR. 7, CAVNIC, MM 435300, MM; (74) **NEACȘU CARMEN AUGUSTINA PFA**, STR. ROZELOR, NR. 12/3, BAIA MARE, MM 430293, BAIA MARE; (54) **SANIE LENKER**; (28) 1; (51) 12-14



(21) f 2009 0262 - 1

(21) f 2009 0244; (22) 12.06.2009; (43) 18.06.2009; (71) S.C. PROMAT S.R.L., STR. FRAȚII GOLEȘTI, BL. K28, SC. 1, ET. 1, AP. 4, CRAIOVA, 200092, DJ; (72) MĂTUȘA REMUS GEORGE; MĂTUȘA TUDOR; MĂTUȘA T. TUDOR; (54) **CABINĂ VEHICUL FERROVIAR**; (28) 4; (51) 12-16



(21) f 2009 0244 - 1.1



(21) f 2009 0244 - 1.2



(21) f 2009 0244 - 1.3



(21) f 2009 0244 - 4



(21) f 2009 0244 - 1.4



(21) f 2009 0244 - 2

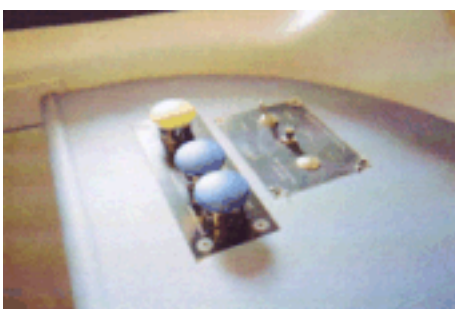

(21) f 2009 0244 - 3

CLASA 13 - APARATE DE PRODUCERE, DISTRIBUȚIE ȘI TRANSFORMARE A ENERGIEI ELECTRICE

(21) f **2009 0069**; (22) 20.01.2009; (43) 05.06.2009; (71) MUTLUSAN PLASTIK SANAYI VE TICARET LIMITED SIRKETI, ORGANIZE SANAYI BOLGESI IPKAS SANAYI SITESI 7/B BLOK NO. 27-30, IKITELLI-KUCUKCEKMECE/ISTAMBUL, TR; (74) **DIS PATENT MARKA TESCIL DANISMANLIK HIZMETLERI LIMITED SIRKETI**, AGUN IS MERKEZI NO 37 D:6 KADIKOY, TR, ISTAMBUL; (72) NIGAN BAYAZIT; SINAN ODEKAN; (54) **CUTIE PENTRU REZISTENȚE ELECTRICE**; (28) 1; (51) **13-03**; (80) **DM/071 240/ 20.01.2009/ 27.02.2009**

(21) f **2009 0265**; (22) 24.06.2009; (43) 30.06.2009; (71) OPRINCA SILVIU, STR. PANSELUȚELOR, NR. 5, BL. A2, SC. D, ET. 2, TURDA, CJ 3350, CJ; (72) OPRINCA SILVIU; (54) **CONDUCTOR ELECTRIC**; (28) 1; (51) **13-03**

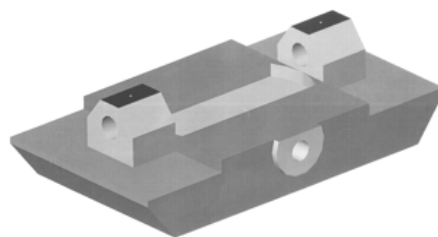

(21) f 2009 0265 - 1

CLASA 14 - APARATE DE ÎNREGISTRARE, DE TELECOMUNICAȚII ȘI PRELUCRARE A INFORMAȚIILOR

(21) f **2009 0224**; (22) 26.05.2009; (43) 03.06.2009; (71) RĂZVAN BĂGIU, STR. CLOȘCA, NR. 66, BRAȘOV, BV 500001, BV; (72) RĂZVAN BĂGIU; (54) **TERMINALE INTERACTIVE**; (28) 4; (51) **14-02**

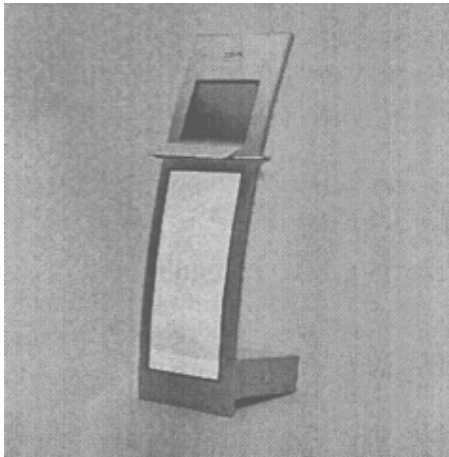

(21) f 2009 0224 - 1.1

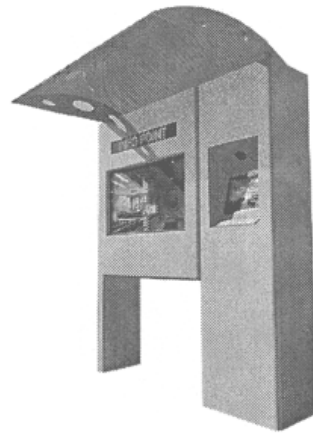

(21) f 2009 0224 - 2

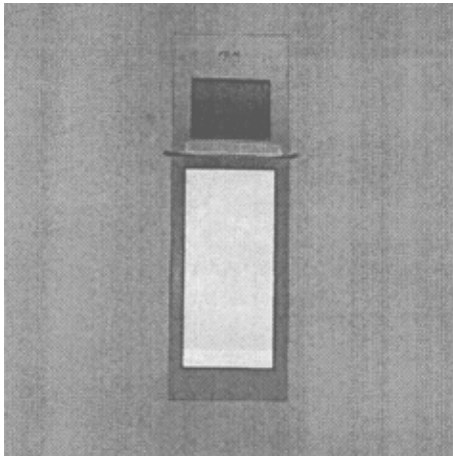

(21) f 2009 0224 - 1.2

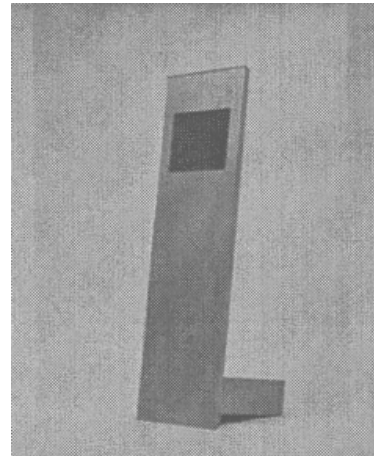

(21) f 2009 0224 - 3.1

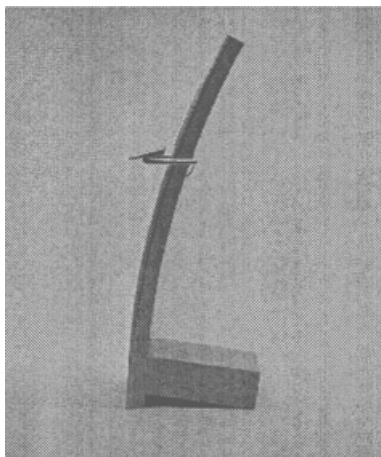

(21) f 2009 0224 - 1.3

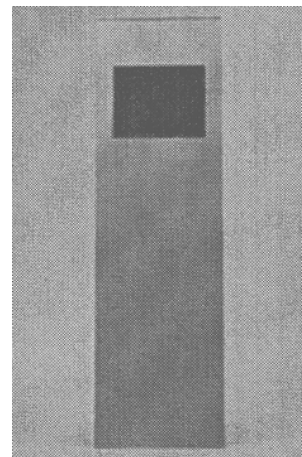

(21) f 2009 0224 - 3.2

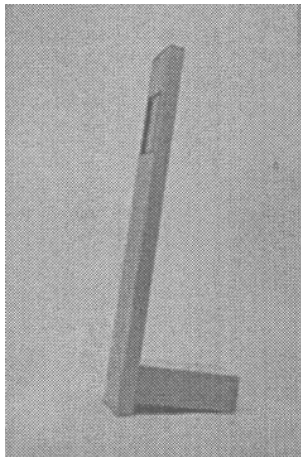

(21) f 2009 0224 - 3.3

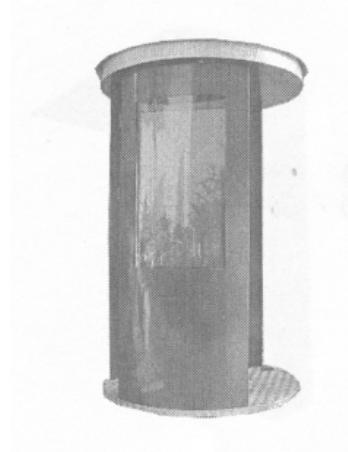

(21) f 2009 0224 - 4.3

CLASA 15 - MAȘINI NECUPRINSE ÎN ALTE CLASE

(21) f 2009 0259; (22) 22.06.2009; (43) 25.06.2009; (71) S.C. NORAD S.R.L., STR. DROBETA, NR. 85, TIMIȘOARA, TM 300766, TM; (74) **GHIȚĂ CONSTANTIN OFFICE**, TAKE IONESCU 24-28, SC. B, AP. 2, TM 1900, TIMIȘOARA; (72) CARLO MARCHEGIANO; (54) **VITRINĂ FRIGORIFICĂ**; (28) 2; (51) 15-07

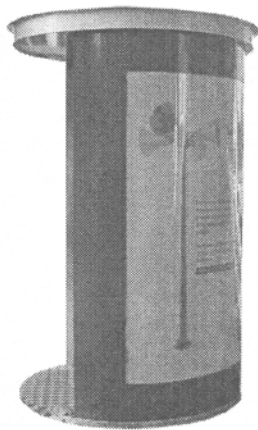

(21) f 2009 0224 - 4.1

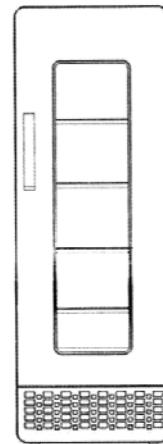

(21) f 2009 0259 - 1.1

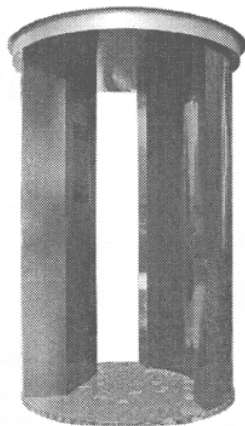

(21) f 2009 0224 - 4.2

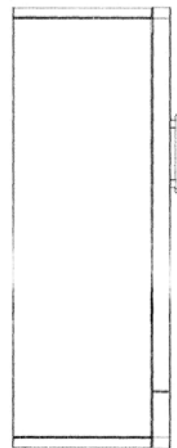

(21) f 2009 0259 - 1.2

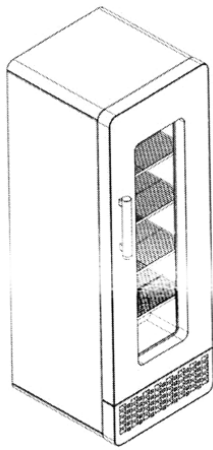

(21) f 2009 0259 - 1.3

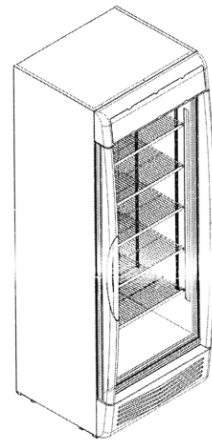

(21) f 2009 0259 - 2.3

**CLASA 16 - ARTICOLE FOTOGRAFICE, CINEMATO-
GRAFICE SAU OPTICE**

(21) f 2009 0261; (22) 14.05.2009; (43) 25.06.2009;
(71) S.C. WAP INVEST S.R.L., STR. TUDOR
VLADIMIRESCU, NR. 14A, PANTELIMON, IF 077145, IF;
(54) VIZOR PENTRU UȘI METALICE; (28) 2; (51) 16-06

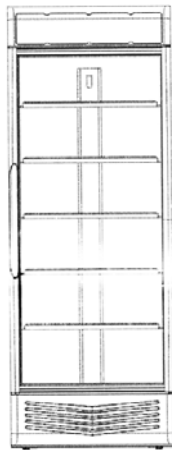

(21) f 2009 0259 - 2.1



(21) f 2009 0261 - 1



(21) f 2009 0259 - 2.2

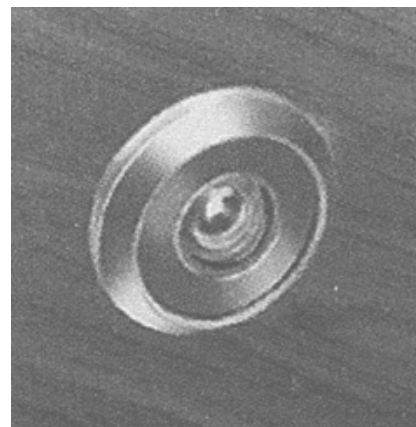

(21) f 2009 0261 - 2

CLASA 18 - IMPRIMERIE ȘI MAȘINI DE BIROU

(21) f 2009 0070; (22) 19.01.2009; (43) 05.06.2009;
 (71) MAPING KOMMANDIITTYHTIO L. HUOTARI,
 KUUSINIEMI 10, ESPOO, FI 00370, FI; (74) VAISANEN,
 OLLI JAAKKO PFALZER STR.27 91052, DE, ERLANGEN;
 (72) HUOTARI IISAKKI; LAUNTO TEEMU; (54) MAȘINĂ
 DE LEGAT CĂRȚI; (28) 1; (51) 18-04; (80) DM/071 212/
 19.01.2009/ 27.02.2009

**CLASA 19 - PAPETĂRIE, ARTICOLE DE BIROU,
 MATERIALE PENTRU ARTE,
 ÎNVĂȚĂMÂNT**

(21) f 2009 0245; (22) 15.06.2009; (43) 19.06.2009;
 (71) S.C. "T ADVERTISING" S.R.L., STR. RÂMNICU-
 VÂLCEA, NR. 24, SECTOR 3, BUCUREȘTI, B;
 (72) TUDOR GABRIEL MIHAI; (54) INVITAȚIE
 EVENIMENTE, TIP SCROLL; (28) 3; (51) 19-01



(21) f 2009 0245 - 2.1



(21) f 2009 0245 - 1.1



(21) f 2009 0245 - 2.2



(21) f 2009 0245 - 1.2



(21) f 2009 0245 - 3

(21) f 2009 0073; (22) 12.01.2009; (43) 05.06.2009;
 (71) PRODIR S.A., ZONA INDUSTRIALE 1/2, RIVERA,
 CH 6802, CH; (74) **BAKER & MCKENZIE**,
 ZOLLIKERSTRASSE, NR. 225, CH 8034, ZURICH;
 (72) CHRISTOPH SCHUNG; (54) **INSTRUMENT DE
 SCRIS**; (28) 1; (51) **19-06**; (80) **DM/071 170/** 12.01.2009/
 27.02.2009

(21) f 2009 0225; (22) 26.05.2009; (43) 03.06.2009;
 (71) S.C. CARPATINA S.A., STR. GH. DEMETRIADE CPT.
 AV, NR. 5, SECTOR 1, BUCUREȘTI, B 011849, B;
 (72) PETRU CUCIUC; (54) **ETICHETE**; (28) 2; (51) **19-08**



(21) f 2009 0225 - 1



(21) f 2009 0225 - 2

(21) f 2009 0231; (22) 01.06.2009; (43) 05.06.2009;
 (71) S.C. TRANSAVIA S.A., ȘOSEAUA ALBA-IULIA, CLUJ-
 NAPOCA, KM. 11, OIEJDEA, AB 517293, AB;
 (74) **CABINET M. OPROIU - CONSILIERE ÎN
 PROPRIETATE INTELECTUALĂ**, CALEA VICTORIEI 155,
 BL. D1, SC. 2, ET. 5, AP. 54, SECTOR 1, B 7000,
 BUCUREȘTI; (72) CRISTIAN PAUL; (54) **GRAFICĂ
 PENTRU AMBALAJ**; (28) 5; (51) **19-08**



(21) f 2009 0231 - 1



(21) f 2009 0231 - 2



(21) f 2009 0231 - 3



(21) f 2009 0231 - 5



(21) f 2009 0231 - 4

(21) f 2009 0233; (22) 05.06.2009; (43) 12.06.2009; (71) S.C. PRODAL 94 S.R.L., STR. DRUMUL ÎNTRU TARLALE, NR. 1, CERNICA, IF 077035, IF; (74) S.C. INVENTA - AGENȚIE UNIVERSITARĂ DE INVENTICĂ S.R.L., CORNELIU COPOSU 7, BL. 104, SC. 2, ET. 1, AP. 31, SECTOR 3, B 7000, BUCUREȘTI; (54) ETICHETE; (28) 2; (51) 19-08



(21) f 2009 0233 - 1



(21) f 2009 0233 - 2

modelul 2 - Al doilea desen este identic cu primul, cu mențiunea că în partea dreaptă din interiorul conturului apare textul: "Single-use package. After emptying, it occupies only 2% of its initial volume as waste."



(21) f 2009 0236 - 1

(21) f 2009 0236; (22) 09.06.2009; (43) 12.06.2009; (71) S.C. TOMTEC S.A., BD POITIERS, NR. 58A, IAȘI, IS; (72) OGHINA RADU; (54) GRAFICĂ AMBALAJE; (28) 2; (51) 19-08;

(57) **modelul 1** - Desenul este de formă dreptunghiulară, laturile mici fiind reprezentate prin două arce de cerc. Pe latura superioară a conturului apare simbolul unui mâner. Interiorul conturului conține, în partea stângă, un cerc îngroșat, intersectat de două frunze unite prin elemente de legătură, pe circumferința exterioară a acestui cerc fiind inscripționat textul "WE CARE about environment" - aceste elemente fiind marcate cu culoarea verde. În partea dreaptă este inscripționat textul "Ambalaj de unică folosință. După golire, ocupă în pubele doar 2% din volumul inițial", text care, împreună cu conturul, este marcat cu negru.

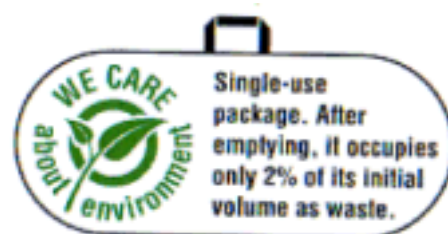

(21) f 2009 0236 - 2

(21) f 2009 0241; (22) 12.06.2009; (43) 18.06.2009; (71) S.C. CARPATINA S.A., STR. GH. DEMETRIADE CPT. AV, NR. 5, SECTOR 1, BUCUREȘTI, B 011849, B; (72) PETRU CUCIUC; (54) SIGLA "HERCULANE"; (28) 1; (51) 19-08



HERCULANE

(21) f 2009 0241 - 1

(21) f 2009 0246; (22) 15.06.2009; (43) 19.06.2009; (71) S.C. ROMAQUA GROUP S.A., STR. CARPAȚI, NR. 46, BORSEC, HR 4222, HR; (72) OCTAVIAN CREȚU; (54) AFIȘ; (28) 5; (51) 19-08



(21) f 2009 0246 - 1

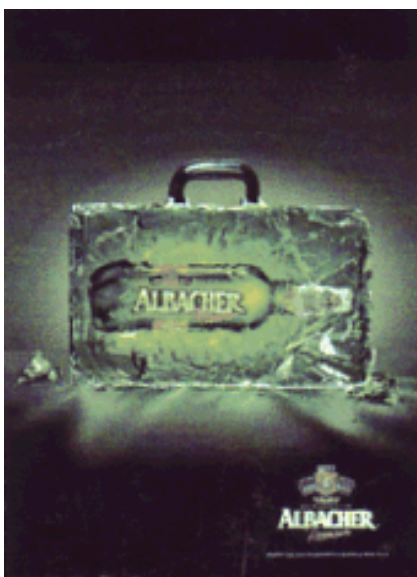

(21) f 2009 0246 - 2

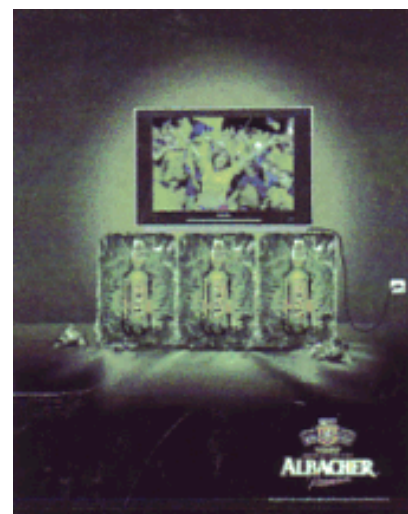

(21) f 2009 0246 - 4

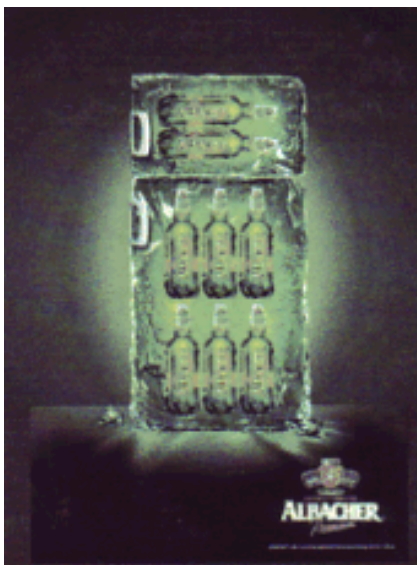

(21) f 2009 0246 - 3

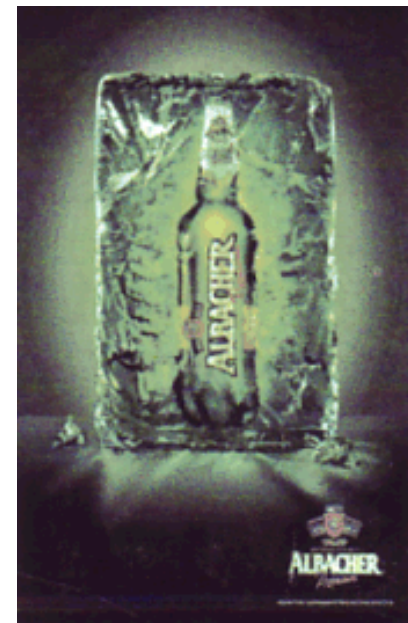

(21) f 2009 0246 - 5

(21) f 2009 0249; (22) 16.06.2009; (43) 19.06.2009; (71) S.C. MYBUSINESS CONSULTANTS S.R.L., STR. AGATHA BÎRSESCU, NR. 11, BL. V11, SC. A, ET. 3, AP. 15, SECTOR 3, BUCUREȘTI, B; (72) TRĂISTARU PAULA; (54) **PROCESUL NEGOCIERII PRACTICE, EFICACE ȘI EFICIENTE**; (28) 1; (51) 19-08, 32-00



(21) f 2009 0249 - 1

(21) f 2009 0250; (22) 16.06.2009; (43) 19.06.2009; (71) S.C. MYBUSINESS CONSULTANTS S.R.L., STR. AGATHA BÎRSESCU, NR. 11, BL. V11, SC. A, ET. 3, AP. 15, SECTOR 3, BUCUREȘTI, B; (72) TRĂISTARU PAULA; (54) **ACCELERATOR DE PERFORMANȚĂ PRIN NEGOCIERE**; (28) 1; (51) 19-08, 32-00



(21) f 2009 0250 - 1

(21) f 2009 0256; (22) 17.06.2009; (43) 23.06.2009; (71) S.C. ANGELLI SPUMANTE & APERITIVE S.R.L., BD IULIU MANIU, NR. 341-359, BUCUREȘTI, B 061127, B; (74) S.C. CABINET M.OPROIU S.R.L. - **CONSILIERE ÎN PROPRIETATE INTELECTUALĂ**, STR. POPA SAVU, NR. 42, AP. 1, C.P. 2-229, SECTOR 1, B 7000, BUCUREȘTI; (72) CHRISTIAN ROSSLER; (54) **ETICHETE**; (28) 2; (51) 19-08



(21) f 2009 0256 - 1



(21) f 2009 0256 - 2

(21) f 2009 0257; (22) 19.06.2009; (43) 24.06.2009; (71) S.C. FUCHS CONDIMENTE RO S.R.L., STR. AL. I. CUZA, NR. 15-17, DOMNEȘTI, AG 0300, AG; (54) **AMBALAJ**; (28) 3; (51) 19-08



(21) f 2009 0257 - 1.1



(21) f 2009 0257 - 1.2



(21) f 2009 0257 - 3.1



(21) f 2009 0257 - 2.1



(21) f 2009 0257 - 3.2

(21) f 2009 0258; (22) 19.06.2009; (43) 24.06.2009;
 (71) CESAL S.A., ȘOSEAȘA BORȘULUI, NR. 3, ORADEA,
 BH 410605, BH; (72) GĂDĂLEAN IOAN; (54) GRAFICĂ;
 (28) 4; (51) 19-08



(21) f 2009 0257 - 2.2



(21) f 2009 0258 - 1



(21) f 2009 0258 - 2



(21) f 2009 0258 - 3



(21) f 2009 0258 - 4

(21) f 2009 0264; (22) 24.06.2009; (43) 30.06.2009; (71) INTER ON LINE TRADING GROUP INC, 51st STREET CAMP BUILDING, AREA BANCARIA, CENTRO MAGNA CORP BUILDING, 6th FLOOR, OFFICE NO. 608, PANAMA, PA, PA; (74) **RATZA & RATZA**, BD AL. I. CUZA, NR. 52-54, B 011056, BUCUREȘTI; (72) AMIR KRENZIA; (54) **GRAFICĂ PENTRU AMBALAJ DE PRĂJITURĂ**; (28) 1; (51) 19-08



(21) f 2009 0264 - 1

(21) f 2009 0226; (22) 27.05.2009; (43) 03.06.2009; (71) BANCA NAȚIONALĂ A ROMÂNIEI, STR. LIPSCANI, NR. 25, SECTOR 3, BUCUREȘTI, B 030031, B; (72) MIRCIĂ DUMITRESCU; (54) **MONEDĂ CU VALOARE NOMINALĂ DE 500 LEI, 170 DE ANI DE LA NAȘTEREA REGELUI CAROL I**; (28) 1; (51) 19-99



(21) f 2009 0226 - 1.1



(21) f 2009 0226 - 1.2

(21) f 2009 0227; (22) 27.05.2009; (43) 03.06.2009; (71) BANCA NAȚIONALĂ A ROMÂNIEI, STR. LIPSCANI, NR. 25, SECTOR 3, BUCUREȘTI, B 030031, B; (72) CRISTIAN CIORNEI; (54) **MONEDĂ CU VALOARE NOMINALĂ DE 10 LEI, 155 DE ANI DE LA NAȘTEREA POETULUI ALEXANDRU MACEDONSKI**; (28) 1; (51) 19-99



(21) f 2009 0227 - 1.1



(21) f 2009 0227 - 1.2

(21) f 2009 0251; (22) 17.06.2009; (43) 23.06.2009; (71) S.C. AQUAMIX S.R.L., BELANI, NR. 85, BELANI, CV 527141, CV; (74) **AGENȚIA DE PROPRIETATE INDUSTRIALĂ ARIANA**, BD MIHAIL KOGĂLNICEANU, NR. 17, BL. C4, ET. 7, RO, BRAȘOV; (72) VIZI FERENC; (54) **ETICHETĂ**; (28) 2; (51) 19-08



(21) f 2009 0251 - 1



(21) f 2009 0251 - 2

CLASA 21 - JOCURI, JUCĂRII, CORTURI ȘI ARTICOLE DE SPORT

(21) f 2009 0266; (22) 25.06.2009; (43) 30.06.2009; (71) S.C. DEICO GAMES S.R.L., STR. PRESEI, NR. 8B, SFÂNTU-GHEORGHE, CV 520044, CV; (72) FUSTOS TIBOR; (54) **MODEL DE JUCĂRIE "MEȘTERUL MANOLE"**; (28) 3; (51) 21-01

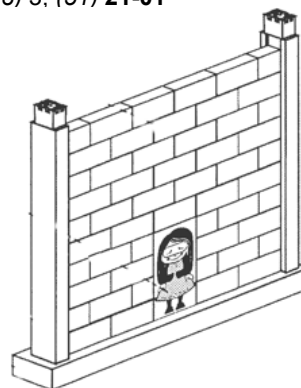

(21) f 2009 0266 - 1



(21) f 2009 0266 - 2

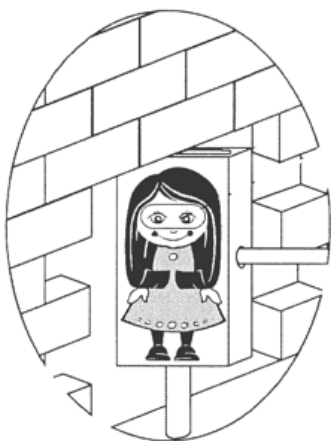

(21) f 2009 0266 - 3

CLASA 23 - INSTALAȚII PENTRU DISTRIBUȚIA FLUIDELOR, INSTALAȚII SANITARE DE CĂLDURĂ, DE VENTILAȚIE ȘI CONDIȚIONARE A AERULUI, COMBUSTIBILI SOLIZI

(21) f 2009 0248; (22) 15.06.2009; (43) 19.06.2009; (71) S.C. PLASTOR S.A., STR. CLUJULUI, NR. 175, ORADEA, BH 3700, BH; (72) PRADA ADRIAN; (54) **GARNITURĂ WC PERLA**; (28) 1; (51) **23-02**; (57) **modelul 1** - Modelul este format din ramă, capac și elemente de prindere. Utilizat pe vasul de toaletă, se culcă perfect pe acesta; se produce într-o gamă de culori plăcute, iar capacul are un design plăcut.



(21) f 2009 0248 - 1

CLASA 25 - CONSTRUCȚII ȘI ELEMENTE DE CONSTRUCȚII

(21) f 2009 0260; (22) 14.05.2009; (43) 25.06.2009; (71) S.C. WAP INVEST S.R.L., STR. TUDOR VLADIMIRESCU, NR. 14A, PANTELIMON, IF 077145, IF; (54) **TOC UȘĂ METALICĂ**; (28) 1; (51) **25-02**

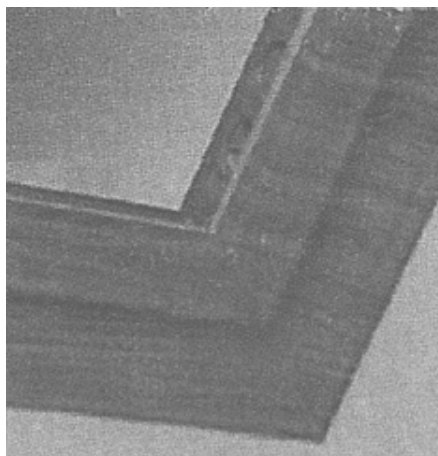

(21) f 2009 0260 - 1

**LISTA CERERILOR DE ÎNREGISTRARE
A DESENELOR ȘI MODELELOR
PUBLICATE, ARANJATE**

- ÎN ORDINEA CRESCĂTOARE
A NUMERELOR DE ÎNREGISTRARE**
- ÎN ORDINEA ALFABETICĂ
A SOLICITANȚILOR**

**LISTA CERERILOR DE ÎNREGISTRARE A DESENELOR ȘI MODELELOR PUBLICATE,
ARANJATE ÎN ORDINEA CRESCĂTOARE A NUMERELOR DE ÎNREGISTRARE**

Numărul depozitului național	Clasa și subclasa	Data depozitului	Număr modele/desene	Data de publicare	Pagina
f 2009 0068	05-05	21.08.2008	100/0	05.06.2009	12
f 2009 0069	13-03	20.01.2009	1/0	05.06.2009	21
f 2009 0070	18-04	19.01.2009	1/0	05.06.2009	25
f 2009 0071	02-04	24.12.2008	2/0	05.06.2009	12
f 2009 0072	07-06	13.01.2009	1/0	05.06.2009	14
f 2009 0073	19-06	12.01.2009	1/0	05.06.2009	26
f 2009 0074	01-01	15.08.2008	11/0	05.06.2009	12
f 2009 0223	09-01	26.05.2009	2/4	03.06.2009	15
f 2009 0224	14-02	26.05.2009	4/10	03.06.2009	21
f 2009 0225	19-08	26.05.2009	2/2	03.06.2009	26
f 2009 0226	19-99	27.05.2009	1/2	03.06.2009	32
f 2009 0227	19-99	27.05.2009	1/2	03.06.2009	33
f 2009 0228	02-04	28.05.2009	1/1	03.06.2009	12
f 2009 0231	19-08	01.06.2009	5/5	05.06.2009	26
f 2009 0232	09-01, 07	04.06.2009	1/0	10.06.2009	16
f 2009 0233	19-08	05.06.2009	2/2	12.06.2009	27
f 2009 0234	09-02	09.06.2009	1/2	12.06.2009	17
f 2009 0235	06-03, 06	09.06.2009	3/6	12.06.2009	12
f 2009 0236	19-08	09.06.2009	2/2	12.06.2009	28
f 2009 0237	07-05	10.06.2009	1/1	16.06.2009	14
f 2009 0238	07-07	10.06.2009	1/3	16.06.2009	14
f 2009 0239	09-03	10.06.2009	1/3	16.06.2009	18
f 2009 0240	07-06	11.06.2009	1/2	16.06.2009	14
f 2009 0241	19-08	12.06.2009	1/1	18.06.2009	28
f 2009 0242	09-01	12.06.2009	1/1	18.06.2009	17
f 2009 0243	12-03	12.06.2009	2/2	18.06.2009	18
f 2009 0244	12-16	12.06.2009	4/7	18.06.2009	20
f 2009 0245	19-01	15.06.2009	3/5	19.06.2009	25
f 2009 0246	19-08	15.06.2009	5/5	19.06.2009	28
f 2009 0247	12-08	15.06.2009	1/3	19.06.2009	19

Numărul depozitului național	Clasa și subclasa	Data depozitului	Număr modele/desene	Data de publicare	Pagina
f 2009 0248	23-02	15.06.2009	1/1	19.06.2009	34
f 2009 0249	19-08, 32-00	16.06.2009	1/1	19.06.2009	30
f 2009 0250	19-08, 32-00	16.06.2009	1/1	19.06.2009	30
f 2009 0251	19-08	17.06.2009	2/2	23.06.2009	33
f 2009 0252	07-99, 06-04	17.06.2009	1/1	23.06.2009	15
f 2009 0253	07-99, 06-04	17.06.2009	1/2	23.06.2009	15
f 2009 0254	06-04, 07-99	17.06.2009	1/1	23.06.2009	13
f 2009 0255	06-04, 07-99	17.06.2009	1/2	23.06.2009	13
f 2009 0256	19-08	17.06.2009	2/2	23.06.2009	30
f 2009 0257	19-08	19.06.2009	3/6	24.06.2009	30
f 2009 0258	19-08	19.06.2009	4/4	24.06.2009	31
f 2009 0259	15-07	22.06.2009	2/6	25.06.2009	23
f 2009 0260	25-02	14.05.2009	1/1	25.06.2009	34
f 2009 0261	16-06	14.05.2009	2/2	25.06.2009	24
f 2009 0262	12-14	22.06.2009	1/1	25.06.2009	20
f 2009 0263	06-03	22.06.2009	1/1	25.06.2009	13
f 2009 0264	19-08	24.06.2009	1/1	30.06.2009	32
f 2009 0265	13-03	24.06.2009	1/1	30.06.2009	21
f 2009 0266	21-01	25.06.2009	3/3	30.06.2009	33

**LISTA CERERILOR DE ÎNREGISTRARE A DESENELOR ȘI MODELELOR PUBLICATE,
ARANJATE ÎN ORDINEA ALFABETICĂ A SOLICITANȚILOR**

Nume și adresă solicitant	Număr depozit	Clasa și subclasa	Data de publicare	Pagina
S.R.L. DARON LUX , STR. VARNIȚA, NR. 14, BL. 1, CHIȘINĂU, MD 2023, MD	f 2009 0074	01-01	05.06.2009	12
GUNTAY KOMUR , VAFIF HAN SOK NO 8 BAHCEKAPI SULTANHAMAM, EMINONU-ISTAMBUL, TR	f 2009 0071	02-04	05.06.2009	12
S.C. JUGAO IMPEX S.R.L. , ALEEA ILIA, NR. 3, BL. 56, SC. 2, ET. 2, AP. 67, CAMERA 4, BUCUREȘTI, B 021825, B	f 2009 0228	02-04	03.06.2009	12
ILKEM PETROL TEKSTIL SANAYI VE DIŞ TICARET LIMITED ŞIRKETI , FERHATPAŞA MAH. ISTANBUL YOLU No. 118, CATALCA / ISTANBUL, TR, TR	f 2009 0068	05-05	05.06.2009	12
S.C. DOLPLAST S.R.L. , STR. GİRLEŞTI, NR. 119, CRAIOVA, DJ 200778, DJ	f 2009 0235	06-03, 06	12.06.2009	12
MOBILA DALIN S.R.L. , STR. APALINEI, NR. 122, REGHIN, MS 545300, MS	f 2009 0263	06-03	25.06.2009	13
S.C. STERK PLAST S.R.L. , ŞOSEAUA CONSTANȚEI, NR. 2, MEDGIDIA, CT 905600, CT	f 2009 0254	06-04, 07-99	23.06.2009	13
S.C. STERK PLAST S.R.L. , ŞOSEAUA CONSTANȚEI, NR. 2, MEDGIDIA, CT 905600, CT	f 2009 0255	06-04, 07-99	23.06.2009	13
S.C. STERK PLAST S.R.L. , ŞOSEAUA CONSTANȚEI, NR. 2, MEDGIDIA, CT 905600, CT	f 2009 0237	07-05	16.06.2009	14
MASTRAD S.A. , 16 RUE FRANÇOIS TRUFFAUT, PARIS, F 75012, FR	f 2009 0072	07-06	05.06.2009	14
S.C. MULTI NR S.R.L. , STR. CIUCULUI, NR. 90/B, SFÂNTU-GHEORGHE, CV	f 2009 0240	07-06	16.06.2009	14
S.C. STERK PLAST S.R.L. , ŞOSEAUA CONSTANȚEI, NR. 2, MEDGIDIA, CT 905600, CT	f 2009 0238	07-07	16.06.2009	14
S.C. STERK PLAST S.R.L. , ŞOSEAUA CONSTANȚEI, NR. 2, MEDGIDIA, CT 905600, CT	f 2009 0252	07-99, 06-04	23.06.2009	15
S.C. STERK PLAST S.R.L. , ŞOSEAUA CONSTANȚEI, NR. 2, MEDGIDIA, CT 905600, CT	f 2009 0253	07-99, 06-04	23.06.2009	15
S.C. INBEV ROMÂNIA S.A. , BD DIMITRIE POMPEI, NR. 9-9A, CLĂDIRE 20, ET. 1, SECTOR 2, BUCUREȘTI, B 020335, B	f 2009 0223	09-01	03.06.2009	15

Nume și adresă solicitant	Număr depozit	Clasa și subclasa	Data de publicare	Pagina
S.C. STERK PLAST S.R.L. , BD AUREL VLAICU, NR. 125, CONSTANȚA,	f 2009 0232	09-01, 07	10.06.2009	16
S.C. CARPATINA S.A. , STR. GH. DEMETRIADE CPT. AV, NR. 5, SECTOR 1, BUCUREȘTI, B 011849, B	f 2009 0242	09-01	18.06.2009	17
S.C. DOLPLAST S.R.L. , STR. GÎRLEȘTI, NR. 119, CRAIOVA, DJ 200778, DJ	f 2009 0234	09-02	12.06.2009	17
S.C. STERK PLAST S.R.L. , ȘOSEAUA CONSTANȚEI, NR. 2, MEDGIDIA, CT 905600, CT	f 2009 0239	09-03	16.06.2009	18
S.C. MIGHTY PROD S.R.L. , STR. CALEA CRAIOVEI, NR. 46, SAT IZVOR, COMUNA ȘIMNICU, DJ	f 2009 0243	12-03	18.06.2009	18
S.C. UPET S.A. , STR. ARSENALULUI, NR. 14, TÂRGOVIȘTE, DB	f 2009 0247	12-08	19.06.2009	19
PRIMĂRIA CAVNIC , STR. 22 DECEMBRIE, NR. 7, CAVNIC, MM 435300, MM	f 2009 0262	12-14	25.06.2009	20
S.C. PROMAT S.R.L. , STR. FRAȚII GOLEȘTI, BL. K28, SC. 1, ET. 1, AP. 4, CRAIOVA, 200092, DJ	f 2009 0244	12-16	18.06.2009	20
MUTLUSAN PLASTIK SANAY VE TICARET LIMITED SIRKETI , ORGANIZE SANAYI BOLGESI IPKAS SANAYI SITESI 7/B BLOK NO. 27-30, IKITELLI-KUCUKCEKMECE/ ISTAMBUL, TR	f 2009 0069	13-03	05.06.2009	21
OPRINCA SILVIU , STR. PANSELUȚELOR, NR. 5, BL. A2, SC. D, ET. 2, TURDA, CJ 3350, CJ	f 2009 0265	13-03	30.06.2009	21
RĂZVAN BÂGIU , STR. CLOȘCA, NR. 66, BRAȘOV, BV 500001, BV	f 2009 0224	14-02	03.06.2009	21
S.C. NORAD S.R.L. , STR. DROBETA, NR. 85, TIMIȘOARA, TM 300766, TM	f 2009 0259	15-07	25.06.2009	23
S.C. WAP INVEST S.R.L. , STR. TUDOR VLADIMIRESCU, NR. 14A, PANTELIMON, IF 077145, IF	f 2009 0261	16-06	25.06.2009	24
MAPING KOMMANDIITTIYHTIO L.HUOTARI , KUUSINIEMI 10, ESPOO, FI 00370, FI	f 2009 0070	18-04	05.06.2009	25
S.C. "T ADVERTISING" S.R.L. , STR. RÂMNICU-VÂLCEA, NR. 24, SECTOR 3, BUCUREȘTI, B	f 2009 0245	19-01	19.06.2009	25
PRODIR S.A. , ZONA INDUSTRIALE 1/2, RIVERA, CH 6802, CH	f 2009 0073	19-06	05.06.2009	26
S.C. CARPATINA S.A. , STR. GH. DEMETRIADE CPT. AV, NR. 5, SECTOR 1, BUCUREȘTI, B 011849, B	f 2009 0225	19-08	03.06.2009	26
S.C. TRANSAVIA S.A. , ȘOSEAUA ALBA-IULIA, CLUJ-NAPOCA, KM. 11, OIEJDEA, AB 517293, AB	f 2009 0231	19-08	05.06.2009	26

Nume și adresă solicitant	Număr depozit	Clasa și subclasa	Data de publicare	Pagina
S.C. PRODAL 94 S.R.L. , STR. DRUMUL ÎNTRE TARLALE, NR. 1, CERNICA, IF 077035, IF	f 2009 0233	19-08	12.06.2009	27
S.C. TOMTEC S.A. , BD POITIERS, NR. 58A, IAȘI, IS	f 2009 0236	19-08	12.06.2009	28
S.C. CARPATINA S.A. , STR. GH. DEMETRIADE CPT. AV, NR. 5, SECTOR 1, BUCUREȘTI, B 011849, B	f 2009 0241	19-08	18.06.2009	28
S.C. ROMAQUA GROUP S.A. , STR. CARPAȚI, NR. 46, BORSEC, HR 4222, HR	f 2009 0246	19-08	19.06.2009	28
S.C. MYBUSINESS CONSULTANTS S.R.L. , STR. AGATHA BÎRSESCU, NR. 11, BL. V11, SC. A, ET. 3, AP. 15, SECTOR 3, BUCUREȘTI, B	f 2009 0249	19-08, 32-00	19.06.2009	30
S.C. MYBUSINESS CONSULTANTS S.R.L. , STR. AGATHA BÎRSESCU, NR. 11, BL. V11, SC. A, ET. 3, AP. 15, SECTOR 3, BUCUREȘTI, B	f 2009 0250	19-08, 32-00	19.06.2009	30
S.C. AQUAMIX S.R.L. , BELANI, NR. 85, BELANI, CV 527141, CV	f 2009 0251	19-08	23.06.2009	33
S.C. ANGELLI SPUMANTE & APERITIVE S.R.L. , BD IULIU MANIU, NR. 341-359, BUCUREȘTI, B 061127, B	f 2009 0256	19-08	23.06.2009	30
S.C. FUCHS CONDIMENTE RO S.R.L. , STR. AL. I. CUZA, NR. 15-17, DOMNEȘTI, AG 0300, AG	f 2009 0257	19-08	24.06.2009	30
CESAL S.A. , ȘOSEAUA BORȘULUI, NR. 3, ORADEA, BH 410605, BH	f 2009 0258	19-08	24.06.2009	31
INTER ON LINE TRADING GROUP INC , 51 st STREET CAMPO ALEGRE, AREA BANCARIA, CENTRO MAGNA CORP BUILDING, 6 th FLOOR, OFFICE NO. 608, PANAMA, PA, PA	f 2009 0264	19-08	30.06.2009	32
BANCA NAȚIONALĂ A ROMÂNIEI , STR. LIPSCANI, NR. 25, SECTOR 3, BUCUREȘTI, B 030031, B	f 2009 0226	19-99	03.06.2009	32
BANCA NAȚIONALĂ A ROMÂNIEI , STR. LIPSCANI, NR. 25, SECTOR 3, BUCUREȘTI, B 030031, B	f 2009 0227	19-99	03.06.2009	33
S.C. DEICO GAMES S.R.L. , STR. PRESEI, NR. 8B, SFÂNTU-GHEORGHE, CV 520044, CV	f 2009 0266	21-01	30.06.2009	33
S.C. PLASTOR S.A. , STR. CLUJULUI, NR. 175, ORADEA, BH 3700, BH	f 2009 0248	23-02	19.06.2009	34
S.C. WAP INVEST S.R.L. , STR. TUDOR VLADIMIRESCU, NR. 14A, PANTELIMON, IF 077145, IF	f 2009 0260	25-02	25.06.2009	34

**LISTA DESENELOR ȘI MODELELOR (DM)
ÎNREGISTRATE ÎN REGISTRUL NAȚIONAL AL
DESENELOR ȘI MODELELOR,
CONFORM HOTĂRÂRII COMISIEI
DE SPECIALITATE A O.S.I.M.**

- **DM depuse pe cale națională**
- **DM depuse pe cale internațională**

**LISTA DESENELOR ȘI MODELELOR ÎNREGISTRATE ÎN REGISTRUL DE DESENE ȘI MODELE,
CONFORM HOTĂRÂRII COMISIEI DE EXAMINARE**

Partea I - desene și modele depuse pe cale națională

Nr. din Registrul de Desene și Modele	Nr. din Registrul cererilor depuse	Data depozitului	Titular	Publicat în BOPI - DM nr./data
18606	f 2008 0351	14.08.2008	GHEORGHIU NICOLETA SORINA, BUCUREȘTI	11/28.11.2008
018607	f 2008 0365	29.08.2008	S.C. ELLIAM S.R.L., TIMIȘOARA	11/28.11.2008
018608	f 2008 0442	03.11.2008	DOBREA ALEXANDRU, LOCALITATEA VICTORIA, JUDEȚUL BRAȘOV	11/28.11.2008
018609	f 2008 0451	10.11.2008	S.C. ATLAS S.R.L., LOCALITATEA PITEȘTI, JUDEȚUL ARGEȘ	11/28.11.2008
018610	f 2008 0452	11.11.2008	S.C. HQM SERVICES S.R.L., LOCALITATEA ONEȘTI, JUDEȚUL BACĂU	11/28.11.2008
018611	f 2008 0466	24.11.2008	PRIMĂRIA MICFALĂU, SAT MICFALĂU, JUDEȚUL COVASNA	11/28.11.2008
018612	f 2008 0498	15.12.2008	S.C. NORD ARIN INTERNAȚIONAL S.R.L., LOCALITATEA PRELUCA, COMUNA PÂNGĂRAȚI, JUDEȚUL NEAMȚ	12/30.12.2008
018616	f 2008 0300	01.07.2008	S.C. ADARCO INVEST S.R.L., PETROȘANI	10/30.10.2008
18617	f 2008 0311	07.07.2008	S.C. STIL PLAST S.R.L., BACĂU	11/28.11.2008
018618	f 2008 0349	11.08.2008	MEREUȚANU CLARA MIHAELA, PIATRA-NEAMȚ	1/30.01.2009
018621	f 2008 0508	22.12.2008	S.C. DOLPLAST S.R.L., CRAIOVA	12/30.12.2008
018622	f 2008 0511	22.12.2008	S.C. DOLPLAST S.R.L., CRAIOVA	12/30.12.2008
018626	f 2008 0441	03.11.2008	S.C. UNIREA INTERNATIONAL TRADING 95 S.R.L., LOCALITATEA VOLUNTARI, JUDEȚUL ILFOV	11/28.11.2008
18627	f 2008 0427	30.10.2008	S.C. RODOTEX S.R.L., IAȘI	11/28.11.2008
018628	f 2008 0448	10.11.2008	S.C. TERAPLAST S.A., BISTRIȚA	11/28.11.2008
018629	f 2008 0342	04.08.2008	S.C. AUTOBILD S.R.L., BUCUREȘTI	11/28.11.2008
018630	f 2008 0447	07.11.2008	S.C. EMUR S.R.L., TÂRGU-MUREȘ	11/28.11.2008
018631	f 2008 0433	31.10.2008	BANCA NAȚIONALĂ A ROMÂNIEI, BUCUREȘTI	11/28.11.2008
018632	f 2008 0431	31.10.2008	BANCA NAȚIONALĂ A ROMÂNIEI, BUCUREȘTI	11/28.11.2008
018633	f 2008 0432	31.10.2008	BANCA NAȚIONALĂ A ROMÂNIEI, BUCUREȘTI	11/28.11.2008
018634	f 2008 0434	31.10.2008	BANCA NAȚIONALĂ A ROMÂNIEI, BUCUREȘTI	11/28.11.2008

Nr. din Registrul de Desene și Modele	Nr. din Registrul cererilor depuse	Data depozitului	Titular	Publicat în BOPI - DM nr./data
018635	f 2008 0463	20.11.2008	S.C. DOBRE & FIII S.R.L., CONSTANȚA	11/28.11.2008
018636	f 2008 0454	13.11.2008	I & A CONSULTING S.R.L., BUCUREȘTI	11/28.11.2008
018637	f 2008 0512	22.12.2008	DELACO DISTRIBUTION S.R.L., LOCALITATEA CODLEA, JUDEȚUL COVASNA	12/30.12.2008
018638	f 2008 0467	25.11.2008	S.C. GETMAR S.R.L., BAIJA MARE	11/28.11.2008
018639	f 2008 0398	29.09.2008	S.C. STEEL SHOT MEDIA S.R.L., BUCUREȘTI	10/30.10.2008
018640	f 2008 0446	06.11.2008	S.C. DILAN S.R.L., LOCALITATEA ZĂRNEȘTI, JUDEȚUL BRAȘOV	11/28.11.2008
018641	f 2008 0424	27.10.2008	CERBU PETRICĂ, LOCALITATEA JILAVA, JUDEȚUL ILFOV	10/30.10.2008
018644	f 2008 0457	17.11.2008	S.C. IND MAESTRO PRODCOM S.A., CLUJ-NAPOCA	11/28.11.2008
018645	f 2008 0471	28.11.2008	S.C. ARP FARM S.R.L., LOCALITATEA MURANI, JUDEȚUL TIMIȘ	12/30.12.2008
18646	f 2008 0443	04.11.2008	VALROM INDUSTRIE S.R.L., BUCUREȘTI	11/28.11.2008
018647	f 2008 0328	25.07.2008	S.C. INTERVISION TRADING RO S.R.L., PITEȘTI	11/28.11.2008
018648	f 2008 0444	05.11.2008	VIORICA TRADING S.R.L., BUCUREȘTI	11/28.11.2008
018649	f 2008 0484	03.12.2008	S.C. VICKY IMOB S.R.L., BACĂU	12/30.12.2008
018650	f 2008 0350	14.08.2008	S.C. BADI PROD S.R.L., BUCUREȘTI	10/30.10.2008
018651	f 2008 0346	08.08.2008	BUCURESCU ROXANA CRISTINA, BUCUREȘTI	12/30.12.2008
018652	f 2008 0481	03.12.2008	MIHAI VICTOR EUGEN, BACĂU; PETCA VIOREL, BACĂU	12/30.12.2008
018653	f 2008 0362	25.08.2008	BEDELEAN V. GLIGOR, LOCALITATEA MIHAI VITEAZU, JUDEȚUL CLUJ	12/30.12.2008
18654	f 2008 0299	01.07.2008	BELACONI DANIEL, BUCUREȘTI; ZAHARIA DRAGOȘ COSMIN, BUCUREȘTI	11/28.11.2008
018655	f 2008 0426	30.10.2008	S.C. PROMAT S.R.L., CRAIOVA	11/28.11.2008
18656	f 2008 0237	27.05.2008	MILMAN SHLOMO, BUCUREȘTI	8/30.08.2008
018657	f 2008 0157	25.03.2008	S.C. HOTEL FURNITURE S.R.L., SATU MARE	7/30.07.2008

Partea a II-a - desene și modele depuse pe cale internațională

Nr. din Registrul Național al Desene și Modele	Nr. din Registrul Național al cererilor depuse	Data depozitului	Titular	Publicat în Buletinul de Desene și Modele Internaționale numărul/data
018613	f 2008 0401	20.05.2008	MASTRAD S.A., FRANȚA	1/30.01.2009
018614	f 2008 0405	06.03.2008	CONFORT S.R.L., CHIȘINĂU	1/30.01.2009
18615	f 2008 0436	01.04.2008	MAINETTI GMBH, GERMANIA	2/27.02.2009
018623	f 2008 0435	30.07.2008	IMPERIAL GMBH, GERMANIA	2/27.02.2009
018624	f 2008 0437	11.03.2008	ALPHATRONICS N.V., GERMANIA	2/27.02.2009
018625	f 2008 0439	16.04.2008	WELLA AKTIENGESELLSCHAFT, GERMANIA	2/27.02.2009
018642	f 2008 0438	18.01.2008	WADE ABDOULAYE, SENEGAL	2/27.02.2009
018643	f 2008 0440	21.04.2008	RAIL S.P.A., ITALIA	2/27.02.2009

**LISTA CERERILOR DE DESENE ȘI MODELE
RESPINSE CONFORM HOTĂRÂRII COMISIEI DE
SPECIALITATE A O.S.I.M.**

**LISTA CERERILOR DE DESENE ȘI MODELE RESPINSE
CONFORM HOTĂRÂRII COMISIEI DE EXAMINARE DM**

Nr. din Registrul Național al cererilor depuse	Data depozitului	Titularul	Hotărârea
f 2008 0464	20.11.2008	S.C. ARTE GRAFICE REGATUL S.R.L., BUCUREȘTI	Respins
f 2008 0325	24.07.2009	S.C. EXGOLD IMPEX S.R.L., BUCUREȘTI	Respins
f 2008 0462	20.11.2008	BUDURUȘI MIHAI VIRGIL, BUCUREȘTI	Respins
f 2008 0470	28.11.2008	S.C. TALEDI PROD S.R.L., PRAHOVA	Respins
f 2008 0500	18.12.2008	S.C. PRAGMA MANAGEMENT S.R.L., GALAȚI	Respins
f 2008 0501	18.12.2008	S.C. PRAGMA MANAGEMENT S.R.L., GALAȚI	Respins
f 2009 0052	18.02.2009	S.C. IULIA FLORES S.R.L., ILFOV	Respins
f 2008 0408	07.10.2008	ASOCIAȚIA "PENTRU O VIAȚĂ SĂNĂTOASĂ", BUCUREȘTI	Respins

| MENȚINERI ÎN VIGOARE

MENȚINERI ÎN VIGOARE A CERTIFICATELOR DE ÎNREGISTRARE A DM

Nr. certificat	Nr. depozit	Titular, localitate	Termen de valabilitate
15235	0528/31.05.2004	TYMBARK MASPEX ROMANIA S.R.L. - Vălenii de Munte	31.05.2009 31.05.2014
15419	0852/30.08.2004	TYMBARK MASPEX ROMANIA S.R.L. - Vălenii de Munte	30.08.2009 30.08.2014
15397	0529/07.06.2004	TYMBARK MASPEX ROMANIA S.R.L. - Vălenii de Munte	07.06.2009 07.06.2014
15399	0533/07.06.2004	TYMBARK MASPEX ROMANIA S.R.L. - Vălenii de Munte	07.06.2009 07.06.2014
15031	1404/11.12.2003	S.C. TEHNOMAG CUG S.A. - Cluj-Napoca	11.12.2008 11.12.2013
15115	0331/29.03.2004	S.C. SICERAM S.A. - Sighișoara	29.03.2009 29.03.2014
15032	0747/19.07.2004	S.C. CRISTAXI SERVICE S.R.L. - București	19.07.2009 19.07.2014
15238	0525/18.05.2004	S.C. PORTAS COM S.R.L. - Botoșani	18.05.2009 18.05.2014
14988	0225/04.03.2004	RUSSU AUGUSTIN - localitatea Voluntari, județul Ilfov	04.03.2009 04.03.2014
15231	0536/20.05.2004	S.C. EUROCAR S.R.L. - Sibiu	20.05.2009 20.05.2014
16469	0543/24.05.2004	BUIA MAXIM - Sângeorz Băi	24.05.2009 24.05.2014
14440	1004/22.08.2004	S.C. VES S.A. - Sighișoara	22.08.2009 22.08.2014
15527	0516/13.05.2004	MAKEL ELKTRIK MALZEMELERI SANAYI TICARET LIMITED SIRKETI - Turcia	13.05.2009 13.05.2014
15497	0767/19.07.2004	S.C. ROMAQUA HOLDINGS S.A. - Borsec	29.07.2009 29.07.2014
14737	1485/22.12.2003	S.C. ROMAQUA HOLDINGS S.A. - Borsec	22.12.2008 22.12.2013
15230	0740/13.07.2004	S.C. SORAMA BUSSINES ROM S.R.L. - Câmpulung-Muscel	13.07.2009 13.07.2014
15355	0791/05.08.2004	MUREȘAN FLOREA MIRCEA - Târgu-Mureș	05.08.2009 05.08.2014
15532	0991/16.09.2004	MUREȘAN FLOREA MIRCEA - Târgu-Mureș	16.09.2009 16.09.2014

**LISTA CERTIFICATELOR DE ÎNREGISTRARE A
DESENELOR ȘI MODELELOR REÎNNOITE,
ȘI PERIOADA DE VALABILITATE A ACESTORA**

TABEL REÎNNOIRI ALE CERTIFICATELOR DE ÎNREGISTRARE A DM

Nr. certificat	Nr. depozit/data	Titular, localitate	Termen de valabilitate
006584 (2R)	0337/03.03.1998	S.C. ROMAQUA GROUP S.A. - Borsec	03.03.2008 03.03.2013
008311 (1R)	0693/25.06.1999	S.C. PROD - METAL B & T S.R.L. - Arad	25.06.2009 25.06.2014
008204 (1R)	0734/25.06.1999	S.C. PROD - METAL B & T S.R.L. - Arad	25.06.2009 25.06.2014
007277 (2R)	0947/27.07.1998	S.C. ROMAQUA GROUP S.A. - Borsec	27.07.2008 27.07.2013
008186 (1R)	0696/28.06.1999	S.C. I.C.P.V. S.A. - Arad S.C. ASTRA VAGOANE S.A. - Arad	28.06.2009 28.06.2014

**LISTA TITULARILOR DECĂZUȚI
DIN DREPTURI**

DECĂDERI

Nr. certificat	Nr. depozit/dată	Societate și oraș	Data decăderii
1087	1995/2385 05.04.1995	SAVA DANIEL, ROMAN	05.04.2000
5306	1997/0257 04.03.1997	MANEA GHEORGHE, OTOPENI	30.06.1998
5308	1997/0259 04.03.1997	MANEA GHEORGHE, OTOPENI	30.06.1998
5307	1997/0258 04.03.1997	MANEA GHEORGHE, OTOPENI	30.06.1998
4869	1997/0256 03.03.1997	CIUBOTARU VIRGIL CONSTANTIN, BUCUREȘTI	07.02.1998
5158	1997/0263 06.03.1997	S.C. RIENI DRINKS S.A., ORADEA	10.05.1998
5304	1997/0254 0.03.1997	S.C. REEN IMPORT EXPORT S.R.L., BUCUREȘTI	30.06.1998
5305	1997/0255 03.03.1997	S.C. REEN IMPORT EXPORT S.R.L., BUCUREȘTI	30.06.1998
5377	1997/0236 25.02.1997	COLGATE-PALMOLIVE COMPANY, U.S.	30.06.1998
5379	1997/0239 25.02.1997	COLGATE-PALMOLIVE COMPANY, U.S.	30.06.1998
5919	1997/0265 06.03.1997	S.C. BUTAL S.R.L., BUZĂU	30.10.1998
1080	1995/2598 18.05.1995	S.C. UAMT S.A., ORADEA	18.11.2005
1010	1995/2600 18.05.1995	S.C. GEROM S.A., BUZĂU	18.11.2001
1011	1995/2601 18.05.1995	S.C. GEROM S.A., BUZĂU	18.11.2001
1012	1995/2602 18.05.1995	S.C. GEROM S.A., BUZĂU	18.11.2001
1014	1995/2604 18.05.1995	S.C. GEROM S.A., BUZĂU	18.11.2001
1015	1995/2605 18.05.1995	S.C. GEROM S.A., BUZĂU	18.11.2001
910	1995/2606 19.05.1995	NIȚESCU DAN, GERMANIA	19.11.2000
4078	1995/2607 19.05.1995	S.C. & ECHIPAMENTE DE ÎNCĂLZIRE S.R.L., BUCUREȘTI	19.11.2000

Nr. certificat	Nr. depozit/dată	Societate și oraș	Data decăderii
1089	1995/2608 19.05.1995	S.C. TEHNOFRIG S.A., CLUJ	19.11.2001
1090	1995/2609 19.05.1995	S.C. TEHNOFRIG S.A., CLUJ	19.11.2001
1113	1995/2610 19.05.1995	S.C. HIPERION S.A., BIHOR	19.11.2001
1114	1995/2611 19.05.1995	S.C. HIPERION S.A., BIHOR	19.11.2001
1115	1995/2613 22.05.1995	S.C. SATURN S.A., ALBA-IULIA	22.11.2000
1116	1995/2614 22.05.1995	S.C. SATURN S.A., ALBA-IULIA	22.11.2000
1071	1995/2581 17.05.1995	S.C. UPSS S.A., BOTOȘANI	17.11.2000
1074	1995/2588 17.05.1995	S.C. UPSS S.A., BOTOȘANI	17.11.2000
1078	1995/2592 17.05.1995	S.C. UPSS S.A., BOTOȘANI	17.11.2000
1079	1995/2593 17.05.1995	S.C. UPSS S.A., BOTOȘANI	17.11.2000
875	1995/2594 17.05.1995	S.C. UPSS S.A., BOTOȘANI	17.11.2000
1070	1995/2575 12.05.1995	S.C. VICTORIA S.A., SIBIU	12.11.2000
1112	1995/2570 10.05.1995	S.C. KOROLL IND S.R.L., BRAȘOV	10.11.2000
3735	1995/2571 04.05.1995	S.C. STAR GLASS S.A., TÂRGU-JIU	04.11.2000
1069	1995/2574 11.11.1995	S.C. GUBAN S.A., TIMIȘOARA	11.11.2005
1068	1995/2573 11.05.1995	CIUBOTARU VIRGIL CONSTANTIN, BUCUREȘTI	11.11.2003
1158	1995/2572 11.05.1995	S.C. ROS - LIPOTRONIC S.R.L., TIMIȘOARA	11.11.2005
1154	1995/2566 10.05.1995	S.C. MATRIȚA S.A., ODORHEIU-SECUIESC	10.11.2000
1155	1995/2567 10.05.1995	S.C. MATRIȚA S.A., ODORHEIU-SECUIESC	10.11.2000
3890	1995/2568 10.05.1995	ROMAN S.A., BRAȘOV	10.11.2005

Nr. certificat	Nr. depozit/dată	Societate și oraș	Data decăderii
5228	1997/0264 06.03.1997	S.C. RIENI DRINKS S.A., ORADEA	06.09.2007
3273	1995/3428 07.11.1995	S.C. AGRO BANAT S.A., CARANSEBEȘ, JUDEȚUL CARAȘ-SEVERIN	07.05.2006
1307	1995/3429 07.11.1995	S.C. DAPHNE S.R.L., GIROC	07.05.2006
3475	1995/3430 07.11.1995	PANICO PARTENIE, PITEȘTI - JUDEȚUL ARGEȘ	07.05.2001
1242	1995/3431 21.09.1995	ROȘU VASILE, SIBIU	21.03.2001
1485	1995/3437 14.11.1995	S.C. AQUATOR S.R.L., BUZĂU	14.05.2001
1486	1995/3438 14.11.1995	S.C. AQUATOR S.R.L., BUZĂU	14.05.2001
1487	1995/3439 14.11.1995	S.C. AQUATOR S.R.L., BUZĂU	14.05.2001
1491	1995/3432 08.11.1995	ER BAY IMPEX S.R.L., BUCUREȘTI	08.05.2001
3351	1995/3433 08.11.1995	S.C. ALMA GALAȚI S.A., GALAȚI	08.05.2001
1533	1995/3434 10.11.1995	S.C. MOLDOMOBILA S.A., IAȘI	10.05.2006
1326	1995/3435 14.11.1995	S.C. AQUATOR S.R.L., BUZĂU	14.05.2001
1357	1995/3442 14.11.1995	S.C. AQUATOR S.A., BUZĂU	14.05.2001
1489	1995/3441 14.11.1995	S.C. AQUATOR S.A., BUZĂU	14.05.2001
1488	1995/3440 14.11.1995	S.C. AQUATOR S.A., BUZĂU	14.11.2001
1484	1995/3436 14.11.1995	S.C. AQUATOR S.A., BUZĂU	14.11.2001
1475	1995/3496 21.11.1995	S.C. IAR S.A., BRAȘOV	21.05.2004
1258	1995/3450 16.11.1995	CHEVEREȘAN MARIA, BUCUREȘTI	16.05.2001
1472	1995/3451 16.11.1995	S.C. TEHNOFRIG S.A., CLUJ-NAPOCA, JUDEȚUL CLUJ	16.05.2001
1259	1995/3495 20.11.1995	CHEVEREȘAN MARIA, BUCUREȘTI	20.05.2001

Nr. certificat	Nr. depozit/dată	Societate și oraș	Data decăderii
1336	1995/3444 16.11.1995	S.C. TRACTOR PROIECT S.A., BRAȘOV	16.05.2001
1358	1995/3499 21.11.1995	S.C. APEL INDUSTRIES S.R.L., ARAD	21.05.2006
3353	1995/3498 21.11.1995	LINE PRODUCTION S.R.L., BUCUREȘTI	21.05.2001
1261	1995/3505 27.11.1995	S.C. TONHAI PROD S.R.L., SĂCELE, BRAȘOV	27.05.2001
3354	1995/3507 30.11.1995	SÂRBU ADRIAN, BUCUREȘTI	30.05.2001
3281	1995/3508 30.11.1995	SÂRBU ADRIAN, BUCUREȘTI	30.05.2001
3474	1995/3501 24.11.1995	S.C. PROREAL PROIECTARE EXECUȚIE S.R.L., CLUJ-NAPOCA, JUDEȚUL CLUJ	24.05.2001
3600	1995/3569 27.12.1995	S.C. TIGRIS COMP. S.A., TOPOLOVENI, JUDEȚUL ARGEȘ	27.06.2001
3762	1995/3570 27.12.1995	CORCIOVA DRAGOȘ, BUCUREȘTI	27.06.2001
1565	1995/3571 28.12.1995	SOCIETATEA ROMÂNĂ DE ASCENSOARE IFMA S.A., BUCUREȘTI	28.06.2002
1566	1995/3572 28.12.1995	SOCIETATEA ROMÂNĂ DE ASCENSOARE IFMA S.A., BUCUREȘTI	28.06.2002
18396	f 2008 0083 28.02.2008	S.C. GIUS GEO S.R.L., GIURGIU	09.06.2009
18417	f 2008 0158 26.03.2008	M 2 G PROFESSIONAL S.R.L., BRAȘOV	09.06.2009
18418	f 2008 0179 07.04.2008	S.C. OPERATIV CONSTRUCT S.R.L., POIANA TEIULUI, JUDEȚUL NEAMȚ	09.06.2009
18419	f 2008 0180 07.04.2008	GRECU VASILE, MIERCUREA CIUC, JUDEȚUL HARGHITA	09.06.2009
18393	f 2008 0190 10.04.2008	S.C. SUN INDUSTRIES S.R.L., BRAGADIRU, JUDEȚUL ILFOV	17.06.2009
18434	f 2008 0185 08.04.2008	S.C. FORTISMOB S.R.L., PLOIEȘTI	19.06.2009
18435	f 2008 0186 08.04.2008	S.C. FORTISMOB S.R.L., PLOIEȘTI	19.06.2009
18436	f 2008 0191 10.04.2008	S.C. NATURALIA DIET S.R.L., PITEȘTI	19.06.2009
18442	f 2008 0324 22.07.2008	S.C. TODIMAL S.R.L., BISTRIȚA	19.06.2009

**REVALIDĂRI ALE CERTIFICATELOR
DE ÎNREGISTRARE**

REVALIDĂRI ALE CERTIFICATELOR DE ÎNREGISTRARE

Nr. certificat	Nr. depozit/ Data depozit	Titular, localitate	Data revalidării
18341	f 2008 0178 07.04.2008	S.C. PROPLANTA S.R.L., CLUJ-NAPOCA	03.06.2009
18419	f 2008 0180 07.04.2008	GRECU VASILE, MIERCUREA CIUC	22.06.2009
14440	2003/1004 22.08.2003	S.C. VES S.A. - LOCALITATEA SIGHIȘOARA, JUDEȚUL MUREȘ	18.05.2009

**MODIFICĂRI ÎN SITUAȚIA JURIDICĂ
A TITULARILOR**

MODIFICĂRI ÎN SITUAȚIA JURIDICĂ A CERERILOR/CERTIFICATELOR DM

- 1.** Titularul certificatului de înregistrare nr. **018057, S.C. ROM CASI MATRIȚE IMPORT EXPORT S.R.L.**, cu sediul în Timișoara, str. Matei Milo - Atelier Școala, nr. 4, județul Timiș, **a desemnat, ca mandatar autorizat, Cabinet Ceciu Gabriela - Consultanță în domeniul Proprietății Intelectuale, cu sediul în Timișoara, str. Narciselor, nr. 6, ap. 110, județul Timiș.**
- 2.** Titularul certificatului de înregistrare nr. **006584, S.C. ROMAQUA GROUP S.A.**, cu sediul în Borsec, str. Carpați, nr. 46, județul Harghita, **renunță la serviciile mandatului societatea INVENTA - Agenție de Proprietate Intelectuală S.R.L., cu sediul în bd Corneliu Coposu, nr. 7, bl. 104, sc. B, et. 2, ap. 31, sector 3, București.**
- 3.** Ca urmare a fuziunii prin absorbție între **S.C. ROMAQUA HOLDINGS S.A.**, cu sediul în bd Bucureștii Noi, nr. 52, sector 1, în calitate de societate absorbită, și **S.C. ROMAQUA GROUP S.A.**, cu sediul în Borsec, str. Carpați, nr. 46, județul Harghita, și **S.C. ROMAQUA STÂNCENI S.R.L.**, cu sediul în sat Ciobotani, comuna Stânceni, str. Principală, nr. 85A, județul Mureș, în calitate de societăți absorbite, **titularul certificatelor de înregistrare nr. 014737, 015497, 018201, 018169 a schimbat denumirea comercială în S.C. ROMAQUA GROUP S.A., cu sediul în bd Bucureștii Noi, nr. 52, sector 1, București.**
- 4.** Titularul certificatelor de înregistrare nr. **014737, 015497, 018201, 018169, S.C. ROMAQUA GROUP S.A.**, **a schimbat sediul societății din bd Bucureștii Noi, nr. 52, sector 1, București, în str. Carpați, nr. 46, localitatea Borsec, județul Harghita.**
- 5.** Titularul certificatelor de înregistrare nr. **017020, 015633, S.C. GAMA & GAMA S.R.L.**, cu sediul în Satu Mare, str. Magnoliei, nr. 4/A, județul Satu Mare **a cesionat total drepturile ce decurg din acestea societății S.C. MYDRINK BIO TOP S.R.L., cu sediul în Satu Mare, str. Nicolae Iorga, nr. 64, județul Satu Mare.**
- 6.** Mandatarul certificatului de înregistrare nr. **015527 a schimbat denumirea comercială din AGENȚIA UNIVERSITARĂ DE INVENTICĂ - INVENTA în INVENTA - Agenție de Proprietate Intelectuală S.R.L. cu sediul în București, bd Corneliu Coposu, nr. 7, bl. 104, sc. B, et. 2, ap. 31, sector 3.**
- 7.** Titularul certificatului de înregistrare nr. **015395, STRAUSS COFFEE BV.**, cu sediul în Olanda, 162 Beech Avanie, 1119 PS Schiphol - Rijk, **a desemnat, ca mandatar autorizat, societatea S.C. ROMINVENT S.A., cu sediul în Str. Ermil Pangratti, nr. 35, sector 1, București.**

| RENUNȚARE LA DREPTURI

**RENUNȚARE LA DREPTURILE CE DECURG DIN
CERTIFICATUL DE ÎNREGISTRARE DM**

OSIM a luat act de renunțare la drepturile ce decurg din certificatul de înregistrare **nr. 015115**, pentru modelele **1, 2, 3, 4, 5, 6, 7, 8, 9**, titular **S.C. SICERAM S.A.**, cu sediul în **Sighișoara, str. Viilor, nr. 123**, prin mandatar **S.C. RODALL S.R.L.**, cu sediul în București, str. Polonă, nr. 115, bl. 15, sc. A, ap. 19, sector 1.

| ERATE

TABEL ERATE

Număr depozit reglementar	Localizarea erorii în BOPI nr.	Text publicat	Text corect
f 2009 0059 f 2009 0060	3/2009	<i>(71) TOROK ZSIGMOND, Olteni nr. 75, Harghita</i>	<i>(71) TOROK ZSIGMOND, Oteni nr. 75, Harghita</i>
f 2009 0009	1/2009	<i>(71) S.C. MAR-IAN PRODPREST S.R.L., str. Saliste, nr. 14, Galați, 800023</i>	<i>(71) S.C. MAR-IAN PRODPREST S.R.L., str. Saliste, nr. 14-16, Galați, 800023</i>

DIVERSE

- **LISTA CONSILIERILOR ÎN PROPRIETATE INDUSTRIALĂ ȘI A MANDATARILOR AUTORIZAȚI ÎN PROPRIETATE INDUSTRIALĂ**
- **CENTRE REGIONALE PENTRU PROMOVAREA PROPRIETĂȚII INDUSTRIALE ÎN ROMÂNIA**
- **ANUNȚURI OFICIALE**
- **MATERIALE INFORMATIVE DIN DOMENIUL PROPRIETĂȚII INDUSTRIALE**

ROMÂNIA
OFICIUL DE STAT PENTRU INVENȚII ȘI MĂRCI

ORDIN nr. 157
24 iulie 1997

Directorul General al Oficiului de Stat pentru Invenții și Mărci,

Având în vedere prevederile art. 14, alin. 3, din Legea 64/1991, privind brevetele de invenție, și Regula 2.5, din H.G. 152/92, referitoare la profesia de consilier în proprietate industrială,

ORDIN:

Art. 1. Persoanele ale căror nume figurează în lista anexă la prezentul Ordin, precum și firmele specializate în proprietate industrială se înscriu în **REGISTRUL NAȚIONAL AL CONSILIERILOR ÎN PROPRIETATE INDUSTRIALĂ**, cu menționarea specializării.

Art. 2. Prezentul ordin se va publica în Buletinul Oficial de Proprietate Industrială.

Director General

AGENȚIILE SPECIALIZATE ÎN PROPRIETATE INDUSTRIALĂ pentru luna iunie 2009

Data înființării	Nr. registru agenții	Denumirea completă a cabinetului/agenției Adresa Consilieri cu drept de practică	Domenii	Statut juridic
27.03.1991	001	INVENTA – AGENȚIE DE PROPRIETATE INTELLECTUALĂ S.R.L. București, Bdul Corneliu Coposu nr. 7, bl. 104, sc. 2, ap.31, sect.3, cod 030602, Tel: 021/3200285, Fax: 021/3228325, e-mail: contact@inventa.ro, inventa@mark-patent.ro, turcanu@inventa.ro, GSM: 0744 324510 Prof. univ. dr. ing. Țurcanu Constantin, Dr. ing. Lorent Alexandru, Ing. Velțan Loredana, Ing. Secăreanu Doina, prof.univ.dr.chim. Ungureanu Mihaela, ec. Bodomoi Otilia Florentina, arh.ing. Țurcanu Costin Radu, dr.Gheorghe Bucșă	Brevete Mărci Desene Topografii	SRL
29.05.1991	002	CABINET ENPORA S.R.L. București, str. George Calinescu nr.52A, ap.1, 011694, Tel: 021 2300990; 031 1001634, Fax: 021 2302311; 031 1007927, pop@patents.ro Ing. Pop Virginia Daisy, Ing. Pop Călin Radu, Ing. Popescu Bianu Anca, jur. Tărchiță Nicoleta Aurica	Brevete Mărci Desene Topografii	SRL
23.07.1991	003	PATENTMARK S.R.L. București str. Dr. N. Turnescu nr. 2, ap.2, sector 5, cod 050467 Tel: 021/3121669, Fax: 021/2233963, stema@pcnet.ro Mohonea Liliana, Mohonea Cristian, Borlan T. Radu, Marinescu Ruxandra	Brevete Mărci Desene Topografii	SRL
18.12.1991	004	RODALL AGENȚIE DE PROPRIETATE INDUSTRIALĂ S.R.L. București, Str. Polonă nr. 115, bl. 15, sc. A, ap. 19 sector 1, cod 010497, Tel: 021/2108342, GSM: 0722 652111, Fax:021/2105794, rodall@b.astral.ro Jur. Bălan Gheorghită, Pițu Dalila	Brevete Mărci Desene Topografii	SRL
25.08.1992	005	INTELECT S.R.L. Oradea, B-dul Dacia nr. 48 Bl. D10, Ap.3, Tel: 0259/453847, Fax:0259/268094, OP 9-CP 128, cod 410346,e-mail: info@intelec.ro, GSM: 0745 040831 Buzlea Elisabeta, Buzlea Mircea Valentin, Buzlea Narcisa Floricica	Brevete Mărci Desene Topografii	SRL
04.12.1992	008	CONSTANTIN GHIȚĂ OFFICE SRL Timișoara, str. Take Ionescu nr. 24-28 sc. B ap. 2 judetul Timiș, cod 300042, Tel/Fax: 0256/435976, GSM: 0744 162462, e-mail: ghita@ghitaconstantin.ro, clelia@ghitaconstantin.ro, www.ghitaconstantin.ro Ing. Ghiță Constantin, Pop Motogna Clelia	Brevete Mărci Desene	SRL

05.01.1993	009	CABINET DE PROPRIETATE INDUSTRIALĂ S.I. Timișoara, Str. Moise Dobosan nr.110, cod poștal 300600, GSM: 0722 984909, Tel/Fax: 0256/475105, e-mail: ioan_sovar@yahoo.com Șovar Ioan	Brevete Mărci Desene	SRL
13.05.1993	010	ROMINVENT S.A București, Str. Ermil Pangratti nr. 35, et.1, sect.1, cod 011882, Tel: 021/2312515, 2312541, Fax: 021/2312550, 2312454, e-mail: office@rominvent.ro Ing.Enescu Lucian, Chim. Larion Sonia, Fil. Rodica Bucătaru, Jur. Mocanu Ion, Fiz. Nicolaescu Daniella, Ec. Ghenu Mihaela, Ing. Teodorescu Mihaela, Ing. Cosmina Fierăscu, Ing. Ploscă Daniel, Ing. Spătaru Daniela, Ing. Alexandra Hașiu, Dr. Ing. Cristina Popa, Ec. Joitoiu Andreea Simona, Bio.Enescu Miruna, farm.Dumitrescu Artemis Sorina, jur. Markusev Denisa Mary, ec. Olteanu Camelia, jur. Dragulin Ioana, ing. Petcu Costin, jur. Martinescu Alina Nicoleta, jur.Cavescu Adrian	Brevete Mărci Desene Topografii	SA
17.07.1993	011	CABINET INDIVIDUAL "INDEPENDENT PROPINI AGENT" București, sector 5, Str. Fabrica de chibrituri nr. 42, cod 050183, Tel/Fax: 021/3352938, GSM: 0728.865.008 Nicolae Ioan	Brevete Mărci Desene Topografii	CI
13.03.1995	014	PERSOANĂ FIZICĂ INDEPENDENTĂ TĂTARU DOINA Piatra Neamț, Str. Apele Minerale nr. 4. cod 610121 Tel: 0233/223602, e-mail: doina_tataru@msn.com Tătaru Doina	Brevete Mărci Desene	PF
30.03.1995	015	CABINET M. OPROIU - CONSILIERE ÎN PROPRIETATE INTELECTUALĂ SRL București, Str. Popa Savu, nr. 42, parter, sector 1, cod 011434, Tel: 021/2602833; 021/ 2602834, Fax: 021/2602836; 021/2602835, P.O.Box 2-229, e-mail: office@oproiu.ro Fiz. Oproiu Margareta, MBA arh.Vasilescu Raluca, jur. Sturza Ioana, , ing.chim.Marin Elena, ing.Ene Silvia, ec. MBA Pătrascu Georgiana, ing.chim.Petrea Dana Maria, filolog Oana Țambrea, ing.chim.Filippi Valentina	Brevete Mărci Desene Topografii	SRL
21.05.1996	017	AGENȚIA DE PROPRIETATE INDUSTRIALĂ "LABIRINT" Arad, Str. Coriolan Petreanu nr. 28, cod 310151 Tel/Fax: 0257/255842, GSM: 0722 458129, e-mail: info@labirint.ro Ing. Ivanca Maria	Brevete Mărci Desene	CI

14.11.1996	018	INTEGRATOR Consulting SRL Cluj Napoca, str. Dunării nr. 25 bl.C1 ap.5, , jud. Cluj, cod 400593 Tel/Fax: 0264/442817, GSM: 0745235585, e-mail: dorin.isoc@aut.utcluj.ro Isoc Dorin	Brevete Mărci Desene	SRL
1997	019	LOYAL PARTNERS -AGENȚIE DE PROPRIETATE INTELLECTUALĂ Galati, Str. Portului nr.23, Parcul De Soft, cam.307, cod 800025, Tel/Fax: 0236/464847, tel/fax: 0236/407032, GSM: 0722 744241, office@loyalpartners.ro www.loyalpartners.ro ing.jr. Pușcașu Dan	Brevete Mărci Desene Topografii	SRL
01.07.1997	020	AGENȚIE DE PROPRIETATE INTELLECTUALĂ ȘI TRANSFER DE TEHNOLOGIE -AGPITT-SRL București, B-dul Libertății nr. 12, bl.113, sc.2, ap.28, sector 4; cod 040129, CP 42-106, Tel: 3177693;;Fax: 021/3177584, GSM: 0744293552; 0724539752, e-mail: faighenov@xnet.ro; office@agpitt.ro Ing.jur. Faighenov Marioara	Brevete Mărci Desene	SRL
10.07.1997	016	MILENIUL 3 – AGENȚIE DE PROPRIETATE INDUSTRIALĂ SRL Pașcani, Str. Moldovei nr. 10, bl. Crinul, sc. A, ap. 28, jud Iași, cod 705200, Tel/Fax: 0232/719190; GSM: 0740 820582 Ing.Burțilă Ioan	Brevete Mărci Desene	SRL
03.10.1997	021	LAZĂR ELENA CABINET DE PROPRIETATE INDUSTRIALĂ Buzău, Str.Unirii, Bl.16C,Et.3, Ap. 12, cod 120013, OP 1, CP 52, Tel./Fax: 0238 724262 GSM: 0723 328633, cpielena@recomplast.com Lazăr Elena	Brevete Mărci Desene Topografii	CI
29.10.1997	022	PERSOANĂ FIZICĂ INDEPENDENTĂ BARBU GHEORGHE MIRCEA București, Șos Iancului nr.21, bl. 106A,sc.B, ap.73, sect.2, Tel/Fax : 021/6536608, 0724.834.010 e-mail : bmircea@mailbox.ro Barbu Gheorghe Mircea	Brevete Mărci Desene	CI
02.12.1997	023	“ HARCOV” A.P.I. S.R.L. Sfântu Gheorghe, jud. Covasna, Str. Nicolae Iorga nr. 61, bl. 10E, sc. B, ap. 9, cod 520089, Tel: 0267/352267, GSM : 0744435291, stanciu@planet.ro, propind@mail.asimcov.ro Stanciu Adelina	Brevete Mărci Desene	SRL

18.12.1997	024	AGENȚIE DE PROPRIETATE INDUSTRIALĂ ȘI TRANSFER TEHNOLOGIC « STOIAN IOAN » Roman, Bd. Republicii, bl. 46, sc. C, ap. 35, cod 611127, jud. Neamț, Tel/Fax : 0233/741268, GSM : 0745 643738, istoian@engineer.com Stoian Ioan	Brevete Mărci Desene	CI
1998	007	ROMPROSPER SERVIMPEX SRL Agentie de proprietate intelectuala «PIVA®» București, Șos. Mihai Bravu nr. 294, bl.6,sc.B, ap. 63, sector 3, cod 030319, Tel: 021.322.28.57, fax: 021.322.28.57 Mobil: 0724880514; 0744654128; 0744536405 e-mail: office@piva.ro; raluca_pioaru@yahoo.com; mihalache.andra@gmail.com lector univ.dr. Pioaru Mihalache Raluca Andreea	Mărci Desene Brevete	SRL
27.04.1998	026	PIDES-CABINET DE PROPRIETATE INDUSTRIALĂ București, Str. Valea Buzăului, nr. 10, bl. G30, ap. 36, sector 3, cod 032334, Tel : 3455351 GSM : 0723 708632, e-mail: pides2004@yahoo.com ing. Șova Dan Eugen	Brevete Mărci Desene Topografii	CI
1998	048	PETRU COSTINESCU-DICOSTI București, Str. Viorele nr. 30, bl. 20 A, ap. 23, sector 4,cod 040428, OP 44 – CP5 , Tel: 021/3303162, e-mail: petrucostinescu.dicosti@gmail.com Petru Costinescu	Brevete Mărci Desene	CI
23.02.1999	027	SZENTE SÁNDOR Odorheiu Secuiesc, str. Victoriei, nr. 41,bl.U6, et.1, ap.4, jud. Harghita,cod poștal 535600, Tel : 0266/219143, e-mail : prooffice@szente.ro Szente Sándor	Brevete Mărci Desene	CI
21.07.1999	028	NOWAPATENT SRL Medias, str. Lotru, nr.4, bl.92, ap.1 Tel : 0269/841373 ; 0264/833273, Fax : 0269/833273 e-mail : nowapatent@birotec.ro office@nowapatent.ro Danciu Ioan	Brevete Mărci Desene	SRL
30.08.1999	029	CABINET DE PROPRIETATE INDUSTRIALĂ «BIONPI» București, 010577, Calea Dorobanților 126-130 Bl. 8, et. 9 Ap. 50 sector 1, cod 010577, Tel/Fax: 021/2316549, 031/8054616 GSM: 0723 187944, 0746184697 e-mail: bionpi@rdsmail.ro, bionpi@hotmail.com Ing. Ion Rodica Cocuța	Brevete Mărci Desene	CI

12.11.1999	030	AGENȚIE DE CONSULTANȚĂ ÎN PROPRIETATE INTELLECTUALĂ ȘI TRANSFER DE TEHNOLOGIE « SPRÎNCEANU NICOLAE » Drobeta Turnu Severin, Str. Gheorghe Ionescu Sisești nr. 96, bl.E2, sc.1, et. 3, ap.8, cod 220212, Tel/Fax : 0352801490, Mobil :0721796318 e-mail: nicolaesprinceanu@yahoo.com Jur.ing. Nicolae Sprînceanu	Brevete Mărci Desene	CI
21.01.2000	031	CABINET INDIVIDUAL IVĂNESCU GABRIEL DAN Brașov, Str. Al. I. Cuza nr. 58 ap. 7, cod 500085, tel: 0268471650, fax:0368816013, GSM:0722248415, e-mail: d.ivanescu@xnet.ro Ivănescu Gabriel Dan	Brevete Mărci Desene	CI
15.02.2000	032	CABINET DE PROPRIETATE INDUSTRIALA ANGHEL LUMINIȚA DOINA București, Str. Gherghitei Nr.1, Bl.94B, Sc. B, Ap.76, Sector 2, Fax: 031.4013777, GSM : 0723301706, 0743218219 e-mail : anghel.doina@rdslink.ro, anghel2na@yahoo.com, anghel2na@gmail.com Ing.Av.Anghel Luminita Doina	Brevete Mărci Desene	CI
24.08.2000	033	APOSTOL SALOMIA P.F.A. Galați, Str. Reg. 11 Siret nr. 15, bl. E4, Et.3, ap. 54, cod 800333, Tel/Fax : 0236/436437, 0766765027, saly_apostol@yahoo.com Ing.Apostol Salomia	Brevete Mărci Desene	CI
07.09.2000	034	AGENȚIA DE PROPRIETATE INDUSTRIALĂ - APIA SRL București, Str. Romancierilor nr. 5, bl.C14, sc.B, ap.41, sector 6, cod 061791, OP23-CP11, Tel/Fax: 021/7783100, GSM: 0745 031557, e-mail: office@mark-apia.ro, www.mark-apia.ro Visalom Theodor, Visalom Monica	Mărci Desene	SRL
17.10.2000	035	PERSOANĂ FIZICĂ INDEPENDENTĂ BERCEANU MARIA AURELIA București, Str. Cogîlnic 25, sector 3, Tel: 021/3264568 GSM:0744954085, berceanu_maria_aurelia@yahoo.com Berceanu Maria Aurelia	Brevete Mărci	PF
20.10.2000	036	CABINET PROPRIETATE INDUSTRIALĂ POPESCU ANGELA București, str. Complexului nr.10, bl.40, ap.14, Tel :021/3243756 GSM : 0723051279, Tel : 0318.04.68.81, angela_intelect@yahoo.com Popescu Angela	Brevete Mărci Desene	CI

25.10.2000	037	PERSOANĂ FIZICĂ INDEPENDENTĂ MATEI ELENA Bacău, Str. Alecu Russo, bl. 33, Et.6,sc. C, ap.26, cod 600133, Tel: 0234/160424 Matei Elena	Mărci	CI
20.11.2000	038	CABINET INDIVIDUAL' ION FLOREA' București, 010577, Calea Dorobanților 126-130, bl.8,et.9,ap.50, sector 1, cod 010577, Tel/Fax: 021/2316549,GSM: 0724313260, e-mail: iflorea@rdsmail.ro, florea_ion@plic.ro Ing.Ion Florea	Mărci	CI
28.11.2000	039	CABINET IN DIVIDUAL GREAVU DOINA MARIANA Sibiu, str. Constantin Noica, bl. 2, ap.21, cod 550169 Tel:0269/218500,Fax:0269/212170, Mobil:0766489179, 0731308189, aurorapca@yahoo.com, protectro@xnet.ro Ing. Greavu Doina Mariana	Brevete Mărci Desene	CI
11.12.2000	040	INTEL PROTECT SRL Brașov, B-dul M. Kogălniceanu, nr. 20, bl. 1k, sc. C-D, cod 500173, Tel: 068/413117, Fax: 0268/477333, GSM: 0744 355100 e-mail: intelprotect@ccibv.ro Axente Elena	Mărci Desene	SRL
08.01.2001	041	CABINET "CECIU GABRIELA" CONSULTANȚĂ ÎN DOMENIUL PROPRIETĂȚII INTELLECTUALE Timișoara, Str. Narciselor, nr. 6, sc. A, ap. 110, jud. Timis, cod postal 300024, Tel/Fax.: 0256/494846; GSM: 0745 388039, e-mail: gabrielaceciu@hotmail.com Ing.Ceciu Gabriela	Brevete Mărci Desene	CI
10.01.2001	042	VLAD CONSTANTIN Constanta, Bd. 1 decembrie 1918 nr. 5, bl. F16, ap.34, cod 900711, Tel: 0241625643, 0341172650, Fax: 0241625643,GSM: 0722 370300, 0770251145, e-mail: constantin.vlad@rdslink.ro Vlad Constantin	Brevete Mărci Desene	CI
05.03.2001	045	BROJBY PATENT INNOVATION Pitești, Bd. Republicii, bl.212,sc. D, ap.11, jud.Argeș, cod 110176, Tel/Fax.: 0348/412529, GSM: 0745 143095,adrian_brojboiu@yahoo.com Brojboiu Dumitru Adrian Florinel	Brevete Mărci Desene	CI
12.04.2001	047	INTELLECTUAL PROPERTY OFFICE SRL București, Str. Alexandru Moruzzi nr. 6, bl. B6, sc. 2, ap.62, sector 3, cod 031155, Tel/Fax.: 021/3262388, GSM: 0745 094241, e-mail: office@ipoffice.ro Ciuda Berivoe Anca	Brevete Mărci Desene	SRL

07.05.2001	049	ANDRA MUSATESCU CABINET DE PROPRIETATE INDUSTRIALA București, Str. Drumul Taberei nr. 71, bl.TD42, sc.1, et.4, ap.28, sector 6, cod 061366, GSM: 0722 879810, e-mail: amusatescu@dnt.ro Mușatescu Andra Oana	Brevete Mărci Desene Topografii	CI
2001	050	CABINET ACSINTE PAULA-ADRIANA București, str. Maior Coravu Ion, nr.1-7, bl. C4, ap.85, Tel/fax: 021/2507396, GSM: 0723317631 paula@legalservices.ro Av. Acsinte Paula Adriana	Mărci	PF
2001	051	PERSOANĂ FIZICĂ INDEPENDENTĂ POPESCU RADU-ROMEO București, Bd. Corneliu Coposu nr.3, bl. 101, sc. 3, et.4, ap. 50, sector 3, cod 030601, GSM: 0721753049, romeoradu.popescu@rdslink.ro Popescu Radu Romeo	Brevete Mărci Desene	PF
31.05.2001	071	CONS INTEL BMA CABINET CONSULTANȚĂ Cart. Dorobanti, nr.2, bl. D2, at.1, ap.5,120087, C.P.8- O.P. 1 Buzau, Fax : 0238/719619, GSM: 0745086588, email: marius_bozio@yahoo.com Marius Bozioreanu	Brevete Mărci Desene Topografii	CI
12.09.2001	053	CABINET MIHAI LUCIAN Miculiți & Asociații SCPA (LINKLATERS) București, Str. Nicolae Iorga, nr. 8, sector 1, cod 010434Tel : 021/3071500, Fax : 021/3071555 e-mail: lucian.mihai@linklaters.com, Av. Mihai Lucian	Brevete Mărci Desene	PF
21.11.2001	055	ROVALCONS SRL AGENȚIE DE PROPRIETATE INTELECTUALĂ Câmpina, Str. Orizontului, nr.1, bl. R10, et.7, ap.27, Jud. Prahova, cod 105600,Tel/Fax : 0244/ 371390; GSM :0722 540580, e-mail: rovalcons@xnet.ro Ioacăra Valentin	Brevete Mărci Desene	S.R.L.
2001	056	SOLO INVENT S.R.L. București, Calea 13 Septembrie, nr. 104, bl. 48, ap. 8, sect. 5, cod 050727, Tel/Fax: 021/4511497, GSM: 0744 313 229, solo_invent@yahoo.com	Brevete Mărci Desene	S.R.L.
2001	057	CABINET N. D. GAVRIL S.R.L. București, Str. Ștefan Negulescu nr. 6A, sector 1, Tel./fax : 021/2302882, GSM :0722983520, 0723 383 758, e-mail : gavrillin@yahoo.com cabinetgavril@yahoo.com, Gavril Niculina	Brevete Mărci Desene	S.R.L.

24.04.2002	087	IACOBINI&CO, CONSILIERI IN DREPTUL DE PROPRIETATE INDUSTRIALĂ SRL Bucuresti, Calea Mosilor, nr.258, bl. 4bis, ap.22, sector 2, Tel : 021/2104690 ; Fax : 021/2104793, e-mail : asimri@yahoo.com, vladrosanu@hotmail.com Iacobini Anca Svetlana, Iacobini Mihnea Razvan	Mărci Brevete Desene Topografii	S.R.L.
04.09.2002	088	MANAGER EXPERT SRL Tg. Mures, Str. Nicolae Grigorescu, nr. 33, ap.3 Tel :0265/250825 ;0265/233033, evaluator@rdslink.ro Nutiu Emil, Cetina Dan	Mărci	S.R.L.
11.02.2003	089	RATZĂ ŞI RATZĂ SRL Bucureşti, B-dul A.I. Cuza Nr. 52-54, Sect.1, cod 011053, Tel :021/2601348, Fax : 021/2601349 e-mail ; office@ratza-ratza.com Raţă Grigore, Raţă Andrei Vlad, Mărginean Dragoş, Enache Mihai Andrei	Brevete Mărci Desene	SRL
13.02.2003	062	CABINET INDIVIDUAL ANDRONACHE PAUL Bucureşti, aleea Compozitorilor nr.1, bl.E21, et.6, ap.35, sect 6, Tel/Fax: 021/7250069, GSM: 0722741043, 0727476335 e-mail: paul.andronache@clicknet.ro, paul_andronache@yahoo.com Andronache Paul	Mărci Desene Topografii Brevete	CI
14.05.2003	090	RAMCONSULTING SRL Cluj Napoca, Str. Augustin Buneanr.28, cod 400170 fax.0364/401528 tel. mobil 0722-229696 e-mail ramcluj@yahoo.com Gânscă Aurelian Tudor	Mărci Desene Topografii Brevete	SRL
16.05.2003	070	CABINET OANA COCOLOI Bucureşti, Drumul Taberei nr.120, bl.OD1, sc.5, ap.189, sector 6, cod 061413, Tel: 021/7450757, GSM: 0730557744, e-mail: oana_cocoloi@yahoo.com Oana Cocoloi	Mărci Desene Brevete	CI
10.06.2003	091	ALLEGRA CONSULTING SRL Bucuresti, bd. Octavian Goga 23, bl.M106, sc.4, ap.117, GSM: 0722249961, Tel/Fax: 021/3231384 e-mail: gabriela.milcev@allegra.ro; www.allegra.ro Milcev Gabriela	Brevete Mărci Desene Topografii	SRL
19.06.2003	069	RASKAI M M BREVMARC CONSULT S.R.L. Dej, Str. Unirii, nr.3, BL. D8, ap.7, judetul Cluj, 405200, Tel/Fax: 0264/211847, GSM: 0742084050, raskaimm@yahoo.com Raskai Maria	Brevete Mărci Desene Topografii	S.R.L.

01.07.2003	092	CONINFO S.R.L. Târgu Mures, str. Lacrimioarea nr.9, Tel: 0265/210138, Fax: 0265/210109 mobil: 0729618641 e-mail: teodora@coninfo.ro, office@coninfo.ro www.coninfo.ro Itu Teodora	Desene Brevete Mărci	S.R.L.
25.07.2003	093	NESTOR NESTOR DICULESCU KINGSTON PETERSEN – CONSILIERE ÎN P.I. S.R.L. București, sector 1, sos. Bucuresti Ploiesti, nr.1A, Bucharest Business Park, corp A, et.1 camerele 9 si 10, tel: 0212011200, fax: 0212011210, e-mail: office@nnkp.ro, www.nnkp.ro av.Harsany Alexandru, av.Baciu Ana Maria, dr.Florea Ileana Maria, ing.chim.Viciu Monica Stefania, av.Belciu Delia Mihaela, ing. Doina Țuluca, chim.Bădărău Adina Adriana, ec.Codrescu Andreea	Mărci Desene Brevete Topografii	S.R.L.
11.08.2003	66	CABINET INDIVIDUAL MÎNDRU MIHAELA București, Str. Grigore Alexandrescu nr.1, bl.D7, ap.4, sector1, Fax: 021/2230342 GSM: 0722601120 e-mail: florea@gide.com Mîndru Mihaela	Mărci Desene Brevete	CI
19.08.2003	068	CABINET DE PROPRIETATE INDUSTRIALA NICOLAE BURCHEL București, Str. Dr. Radovici nr.8, sector 5, cod 050468, Tel: 021/3175841, Fax: 021/3175843, e-mail: nburchel@lenp.ro Nicolae Burghel	Mărci	CI
21.08.2003	094	N.P.C. S.R.L. Brașov, str. Alexandru cel Bun, nr.13, bl.E28, ap.7 cod 500025, OP 1 – CP 298, GSM: 0744520357, e-mail: totu@unitbv.ro Toțu Ioan	Mărci Desene Topografii	SRL
22.10.2003	072	CABINET INDIVIDUAL DE PROPRIETATE INDUSTRIALĂ - NEGOMIREANU LIVIA București, Șos. Nicolae Titulescu nr.94, bl.14A, sc 4 ap.127, sect.1, cod 011146, Tel/Fax: 0314214598, GSM: 0722444719, office@cabinetnegomireanu.ro Negomireanu Livia	Mărci Desene	CI
30.10.2003	073	CABINET DE PROPRIETATE INDUSTRIALA “VIȘOIU LILIAN CATALIN” București, Str. Alexandru Vlahuta nr.3, bl. M48, sc.A, ap.7, sector 3, Tel/Fax: 021/3207251, GSM: 0744480657, e-mail: visoiucatalin@yahoo.com, www.visoiucatalin.home.ro jur. Vișoiu Lilian Catalin	Brevete Mărci Desene Topografii	CI

4.11.2003	074	CABINET DE PROPRIETATE INDUSTRIALA "DUNĂREANU MIHAIL" Bucuresti, Bd. Constantin Brâncoveanu nr.8, Bl B2, ap.13, sector 4, Tel: 021/4600419, GSM : 0723398499, e-mail: dunareanu_mileniu3@k.ro Dunăreanu Mihail	Brevete	CI
09.12.2003	151	DONEXPERT SRL Suceava, str. George Enescu nr.34, bl.D72, sc.A, ap.5, ovidon@ccisv.ro, Tel: o230.215004, 0742108100 Dontu Ovidiu Liviu	Brevete Mărci Desene	SRL
12.12.2003	096	EDIPLAST S.R.L. Tg. Mureș, Str. Măgurei nr.25, ap.2, Tel/Fax: 0265/263775, GSM: 0744394036, e-mail: moniadel@artelecom.net Vasilache Virgilius	Mărci Desene Brevete	SRL
22.12.2003	097	SD PETOSEVIC ROMANIA SRL București, Calea Victoriei nr.100, sc.1, ap.20, biroul 1, Tel: 021/3057996, Fax: 021/3145481, e-mail: acampeanu@petosevic.com, Mobil: 0723522698 Campeanu Ioana Aura, Ing. Năstase Cristian	Brevete Mărci Desene	SRL
2.02.2004	077	CABINET INDIVIDUAL PEICIU ADRIANA Bucuresti, str. Stefan cel Mare nr.230, Bl.46, ap.47, Tel/fax: 021/2360317, 2104132 Peiciu Adriana	Mărci Desene	CI
2.02.2004	080	CABINET INDIVIDUAL IOANIȚESCU TRAIAN București, Bd. Timișoara nr.49, Bl Cc6, ap.27, sector 6, Tel: 021/4402510 Ioanițescu Traian	Brevete Mărci Desene	CI
9.02.2004	098	CABINET ANI FUCIU SRL Com.Snagov, Bloc P53, sc.A, ap.1, jud.Ifov, Tel: 021/3106399, Fax: 021/3106398, GSM: 0744370196, e-mail: ani.fuciu@consilier-marci.ro Fuciu Anișoara, Bolintineanu Magdalena Gabriela	Mărci Desene	SRL
16.02.2004	099	LEGAL BRAND S.R.L. București, Str. Nicolae Licăreț nr.1, bl.33, sc.C, ap.107, Punct lucru: str. Campia libertatii nr.64, bl.34A, ap. 269, Tel: 0722674635, 0722607380, e-mail: legal.brand@easynet.ro, info@legal-brand.ro, www.legal-brand.ro Stăncescu Anca, Stăncescu Alin Cristian	Brevete Mărci Desene Topografii	SRL

22.02.2004	082	CABINET DE PROPRIETATE INDUSTRIALĂ CIUPAN CORNEL Cluj Napoca, Str. Mestecenilor nr.6, bl.9E, ap.2, Tel: 0264/524425; 0264/415051, Fax: 0264/415054, e-mail: cornel.ciupan@muri.utcluj.ro Ciupan Cornel	Brevete Mărci Desene	CI
26.03.2004	083	CABINET POPESCU LIVIA Bucuresti, bd. Camil Ressu 27, bl.N1, ap.188 Tel: 021/3481010, liviap25@yahoo.com Popescu Livia	Brevete Mărci Desene Topografii	CI
01.06.2004	102	S.C. LUTARIS INTELPROT S.R.L. Timisoara, 300426, str. Ana Ipatescu nr.45, Tel/Fax: 0256/489301, Mobil: 0742143718, 0723319154, e-mail: qualitarium@qualitarium.ro Tărăbîc Lucian	Brevete Mărci Desene	SRL
17.06.2004	108	ARIANA AGENȚIE DE PROPRIETATE INDUSTRIALĂ SRL Bucuresti, str. Aleea Trestiana, nr.4, bl.20, sc.B, ap.72, tel: 0213274978, fax: 0213227689, mobil: 0724260277, e-mail: office@branduri.ro, www.branduri.ro Bicu Cristina, Constanda Madalina Timisoara, Calea Aradului, nr.33, ap.7 c_popescu2000@yahoo.com Popescu Codruta Octavia	Brevete Mărci Desene	SRL
14.07.2004	107	ARIANA S.R.L. Brasov, str. M.Kogalniceanu nr.17, bl. C4, et.7, birou 22, 0723204268, tel/fax : 0268/315046, office@inregistrare-marci.ro Bozocea Violeta	Brevete Mărci Desene	SRL
10.09.2004	103	CABINET INDIVIDUAL DE PROPRIETATE INDUSTRIALĂ - MIHAELA PITICU București, str. Pictor Ion Andreescu nr.31, ap.14 Tel: 6442760, Fax: 2527279, Mobil: 0722398836, e-mail: mihaelapiticu@yahoo.com, mihaelap@musat.ro Piticu Mihaela	Mărci	CI
10.09.2004	105	CABINET PROPRIETATE INDUSTRIALA – IONDA Bucuresti, 010577, Calea Dorobantilor nr.126-130, bl.8, ap.50, Tel/fax: 021/2316549, Mobil: 0722687982 e-mail: ionda@rdsmail.ro Ion Dan Adrian	Mărci Desene Brevete	CI
28.10.2004	106	OSTER – SOCIETATE CIVILA PROFESIONALA DE PROPRIETATE INDUSTRIALĂ Bucuresti, Str. Batiste nr.35, ap. 23, cod 020935, Tel/Fax: 021/3147249 , GSM: 0721254270, 0723177236 traianosiescu@xnet.ro Udrea Elena Rodica, Traian Osiescu	Mărci Desene	S.C.P.

28.10.2004	109	CABINET INDIVIDUAL CAMPEAN GHEORGHE GEORGEL Campina, str. Dr. Constantin Istrati nr.52, bl.3, ap.5, Tel: 0244/335207, mobil: 0729902117, e-mail: george_campean@yahoo.com Campean George Georgel	Mărci Desene Topografii Brevete	CI
22.12.2004	116	INVEL – AGENȚIE DE PROPRIETATE INDUSTRIALĂ București, str. Ion Ghica nr.3, ap.20, Fax: 0311.027.616, GSM: 0723205048, velcea@invel.ro Velcea Marian	Brevete Mărci Desene Topografii	SRL
06.01.2005	118	EURORESSOURCES SRL Medias, str. Ion Creangă, nr.4, ap.6, Tel: 0269/843504, Fax: 0269/824812 Fulea Maria	Brevete Mărci Desene	SRL
27.01.2005	111	CABINET INDIVIDUAL – NIȚU ION Constanta, str. Dezrobirii nr.110, bl. IS8, sc.A, ap.1, Tel: 0241/512608, mobil: 0723317298 Nitu Ion	Mărci Desene Brevete	CI
27.01.2005	112	CABINET VELICA – Agenție de proprietate industrială Bucuresti, str. Brutus M.I., nr.13, ap.3, cod 050124 Tel/ Fax: 021/3357463, Mobil: 0722645283, www.velica.ro, office@velica.ro Velica Ion Gabriel	Mărci Desene	CI
21.04.2005	129	BRANDYNAMICS AGENTIE DE PROPRIETATE INDUSTRIALA S.R.L. Piatra Neamt, Aleea Caisilor nr.9, bl.13, ap.17 Tel/fax: 0233/232452, 0364/102070, 0744143965, Cluj Napoca, str. Inocentiu Micu Klein, nr.8 office@brandynamics.ro, www.brandynamics.ro Pantilimon Mihai, Bran Laura Gabriela	Mărci Desene Brevete	SRL
27.04.2005	117	CABINET PROPRIETATE INDUSTRIALĂ ALPER RAMAZAN Constanța, str. Ștefan cel Mare nr.57, bl.M17, sc.B, ap.17, cod 900683, Tel: 0341/410937, Fax: 0241/635547, Mobil: 0722.704.363, alperramazan@gmail.com, zonguldakro@yahoo.com Alper Ramazan	Mărci	CI
06.06.2005	125	V&F IP CONSULTING SRL Bucuresti, Bd Camil Ressu, nr.27, bl.N1, ap.214, Tel: 021/3140200, Fax: 021/3140290, Mobil: 0744487223, popescu@vf.ro Popescu Laurentiu Horea	Mărci Desene Brevete	SRL

30.06.2005	120	CABINET PROPRIETATE INDUSTRIALĂ PUȘCAȘ NICOLAE IOSIF București, str. Secerișului nr.25, sector 4, Tel/Fax : 021/ 332.73.88, Mobil: 0722.878.946 Pușcaș Nicolae Iosif	Brevete Mărci Desene Topografii	CI
30.06.2005	121	CABINET PROPRIETATE INDUSTRIALĂ MARIA POP București, Intrarea Vasile Paun nr.5, ap.2, sector 5, Tel: 021/ 3159040, Fax: 021/3161888, office@legal-assistance.ro Pop Maria	Mărci Desene	CI
30.06.2005	124	CABINET DE PROPRIETATE INDUSTRIALA SAVU MARIANA Bucuresti, str. Paul Greceanu nr.9, bl.20A, ap.26, Tel/ Fax: 021.2120651, mobil: 0722783660, liliana.savu@credidam.ro Savu Mariana	Mărci Desene	CI
18.07.2005	130	CXC TRADEMARK S.R.L. Bucuresti, sector 1, str. Aviator Stefan Protopopescu nr.1, bl.C6, ap.1, Tel: 021/3177919, Fax: 021/3177505, cosmina_ionescu@hotmail.com Ionescu Laura Cosmina	Mărci	SRL
26.08.2005	126	CABINET DE PROPRIETATE INDUSTRIALĂ ANGHIEL PARASCHIVA Arad, str. Voinicilor nr.51, bl.502, ap.6, Tel: 0357411876, Fax: 0357411876, Mobil: 0723171424, e-mail: anghelvera@yahoo.com Anghel Paraschiva	Brevete	CI
20.09.2005	131	CUNESCU, BALACIU & ASOCIATII CONSILIERE PROPRIETATE INDUSTRIALA Bucuresti, sector 3, str. Vulcan Judetu nr.13, Tel: 021/ 3275577, 3276633, 3274400; 0745605151, 0723339939; Fax: 021/ 3274310, beatrice.onicajarka@cunescu.ro Onica Jarka Beatrice	Mărci	SRL
29.09.2005	67	TEODORU & ASSOCIATES INTELLECTUAL PROPERTY AGENCY Bucuresti, bd. Marasesti nr.2B, bl.A, sc.2, parter, ap.4 bis, cod postal 040254, Tel: 323.08.38, Fax: 326.39.55, GSM: 0722549219 e-mail: emmanuel@teodoru.ro, violeta@teodoru.ro, www.romaniatrademarks.ro Teodoru Violeta, Teodoru Emanuel	Mărci Desene Brevete	SCA
04.11.2005	133	FRISCH & PARTNERS SRL Bucuresti, str. Ceasornicului, nr.7, sector 1, cod 14111, tel: 0213101165, fax: 0213130130, Mobil: 0722212480, office@frisch.ro, crina.frisch@frisch.ro Crina Nicoleta Frisch	Mărci Desene Brevete	SRL

31.10.2005	128	CABINET PROPRIETATE INDUSTRIALA ARINOVA Arad, 310151, str. Coriolan Petreanu, nr.28, Tel/fax: 0257/255842, mobil: 0744246562, info@arinova.ro Ivanca Gavril	Mărci Desene Brevete	CI
05.01.2006	136	TUCA ZBARCEA & ASOCIATII I.P. S.R.L. Bucuresti, str. Nicolae Titulescu nr. 4-8, etaj 8, biroul 1, cladirea America House Tel: 2048890, ciprian.dragomir@tuca.ro Dragomir Ciprian Dumitru	Mărci	SRL
19.01.2006	134	CABINET PROPRIETATE INDUSTRIALA MITU ALIS MIHAELA Ploiesti, str. Clementei nr.46, Tel: 0244/590154, mobil: 0746108142, alis_mitu@yahoo.com ; office@mitu-cpi-ims.com Mitu Alis Mihaela	Mărci Brevete	CI
14.02.2006	137	M.D.P. RIGHTS AGENCY SRL Brasov, str. Lunga nr.270, cod postal 500450, Tel: 0268/440100, 440313; Fax: 0268/440221, Mobil: 0744355100, e-mail: office@mdp-rights-agency.ro www.mdp-rights-agency.ro Cosescu Camelia	Brevete Mărci Desene Topografii	SRL
30.03.2006	138	CABINET DE PROPRIETATE INDUSTRIALA ROMEO NICOLESCU Bucuresti, sector 5, str. Dr. Leonte nr.36A, Tel: 3178910, Mobil: 0744535285, Fax: 3178910, e-mail: office@rn-law.ro Nicolescu Mihail Romeo	Mărci	CI
30.03.2006	139	CABINET DE PROPRIETATE INDUSTRIALA RUTA FULGER LAURENTIU Cluj Napoca, bd. 21 decembrie, nr,40, ap.4, Mobil: 0747892450, ruta_laurentiu@yoahoo.com Ruta Fulger Laurentiu	Mărci Desene	CI
30.03.2006	140	AGENTIE DE PROPRIETATE INDUSTRIALA HORATIU APETROAIE Bucuresti, str. Faurei nr.1, bl.P11, ap.228, Mobil: 0722302801, e-mail: horatiuat@xnet.ro Apetroaie Horatiu Tudor	Mărci Desene	CI
30.03.2006	141	INNOVIS INTELLECTUAL PROPERTY Bucuresti, Calea Rahovei, nr.217, bl.12, ap.60, sector 5, Mobil: 0741572398, e-mail: office@innovis.ro Dumitrescu Oana Irina	Mărci Desene	CI

30.03.2006	142	CABINET INDIVIDUAL PROPRIETATE INDUSTRIALA ALECU BOGDAN Bacau, str. Lucretiu Patrascanu nr.2, sc.B, ap.2, Tel/fax: 0334407577, Mobil: 0740274741, office@marcidesene.ro, www.marcidesene.ro Alec Florin Bogdan	Mărci Desene	CI
07.04.2006	152	ACTA MARQUE SRL Cluj Napoca, str. Dorobantilor nr.3, etj.3, ap.9, Mobil: 0749053325, 0730909831, 0730909834, actamarque@yahoo.com, www.actamarque.ro Ciurea Delia	Mărci	SRL
27.04.2006	143	GLOBAL CONSULTING S.R.L. Iasi, spl. Bahlui, nr.29, bl. B5, sc.A, ap.7, Paunet Alexandrina	Brevete Mărci Desene	SRL
28.04.2006	147	CONSINVENT S.R.L. Buzau, b-dul Unirii, bl.35B, ap.2, mobil : 0745452268 E-mail: consinvent@yahoo.com Radu Daniela	Brevete Mărci Desene Topografii	SRL
25.05.2006	144	CABINET INDIVIDUAL PROPRIETATE INDUSTRIALA CATALIN NEAGU Iasi, str. Tutea Petre nr.5, bl.909, tr.1, ap.11, Cod postal: 700730, Tel: 0232/276000, Fax: 0232/405425, 0232/211843, Mobil: 0744514264, e-mail: catalin.neagu@proprietateindustriala.ro, Neagu Catalin	Mărci Desene	CI
25.05.2006	145	BOSTINA SI ASOCIATII – INDUSTRIAL PROPERTY SRL Bucuresti, sector 1, str. Aleea Alexandru , nr 20A, camera 2, Tel/ fax: 021/3194466, Mobil: 0722294830, ovidiu.mihut@bostinalawyers.eu Mihut Ionel Ovidiu	Mărci Desene	SRL
12.12.2006	162	MY TRADEMARK SRL Ploiesti, str. Gheorghe Doja, bl. 35A1, ap.5, Mobil: 0722501414, nicolau@avocatulmeu.ro Nicolau Florin	Mărci	CI
20.06.2006	149	INTELMMI CONSULT SRL Tg. Mures, str. Sârguintei nr.39, ap.12, cod poștal 540543, Tel/fax: 0365 401839, mobil: 0745303867, cojocneanmaria@yahoo.com; office@intelmml.ro, www.intelmml.ro Cojocnean Maria Rodica	Brevete Mărci Desene	SRL

20.06.2006	167	INTELLEXIS SRL Bucuresti, 030231, bd. Hristo Botev nr.1, etaj 3, camera 37, Tel/fax: 021.3103042, mobil: 0723300147, contact@intellexis.ro mat. Benga Bogdan Florin	Mărci Desene Brevete	SRL
11.07.2006	148	CABINET INDIVIDUAL OANA ALINA STURZA Bucuresti, Intr. Teiul Doamnei, nr.1, bl.19A, ap.39 Mobil: 0741136409, e-mail: alinasturza@gmail.com Sturza Oana Alina	Mărci Desene	CI
11.09.2006	150	CABINET INDIVIDUAL VALENTINA ŞANTA Tg.Mures, str. Koos Ferencz nr.21, bl.21, ap.44, Mobil: 0740028967, 0728151499 vsanta@gedeon-richter.ro Santa Valentina	Mărci Desene	CI
20.10.2006	154	CABINET INDIVIDUAL ROS VIOREL Bucuresti, bd.Unirii nr.66, bl.K3, ap.7, Mobil: 0722560675, fax: 3208044, e-mail: viorelros@asdpi.ro Ros Viorel	Brevete Mărci Desene Topografii	CI
26.10.2006	156	CABINET INDIVIDUAL RALUCA DUŢESCU Bucuresti, str. Foisorului nr.15, bl.F9C, sc.1, ap.54, Mobil: 0723548722, tel: 021/3117908, fax: 021/3117908, e-mail: ralu_haz23@yahoo.com, office@dutescu.com Duţescu Andreea Raluca	Mărci	CI
26.10.2006	157	SOCIETATE CIVILA PROFESIONALA LEGAL2M Bucuresti, str. George Enescu nr.7, et.4, ap.23, mobil: 0728839880, fax: 021.3154462, magda.popescu@legal2m.com Popescu Magdalena Daniela	Mărci Desene	SCP
26.10.2006	158	SOCIETATE CIVILĂ PROFESIONALĂ MĂRGĂRIT, FLOROV & ASOCIAȚII Bucureşti, str. Dornei nr.56, et.1, camera 1, tel: 0214103992, fax: 0214103570, e-mail: office@mfplawyers.ro Mărgărit Cătălin, Tomuş Octavian Ion	Mărci Desene	SCP
01.11.2006	159	DICONSULT – Cabinet consiliere in domeniul proprietatii industriale Cluj Napoca, str. Mircea cel Batran, nr.2, ap.12, Tel: 0264/565885, mobil: 0724323761, patricia.ciceo@terapia.ro Oprea Patricia Diana	Mărci Desene	CI

06.11.2006	165	DRINCEANU, ENE & ASOCIATII – CONSILIERI IN PROPRIETATE INDUSTRIALA SRL Bucuresti, str. Dr. Nicolae D.Staicovici nr.14, sector 5, Tel: 0722558957, fax: 021.2300175, marilena.ene@enepartners.ro Ene Marilena	Mărci Desene Topografii	SRL
06.12.2006	181	HAHUI, MINCĂ ȘI ASOCIATII SRL București, str. Ghiociei nr.12, sector 2, tel: 021.3189619, fax: 021.3109189, e-mail: dns_minca@yahoo.com Minca Denis Antoaneta	Mărci Desene	SRL
08.12.2006	160	NOMENIUS S.R.L. Bucuresti, sector 6, str. G.M. Zamfirescu nr.46, bl.22A, sc.1, ap.11, camera 1, elena.grecu@nomenius.ro Grecu Elena	Mărci Desene	SRL
18.01.2007	161	CABINET PROPRIETATE INDUSTRIALA ALAN LILIANA Sat Otvesti nr.183B, jud. Timis, 0724250467, e-mail: cabinet.alan@yahoo.com Alan Liliana	Brevete Mărci Desene Topografii	CI
06.02.2007	175	MUSAT SI ASOCIATII – INTELLECTUAL PROPERTY SRL Bucuresti, bd Aviatorilor nr.43, etaj 4, camera 4, Tel: 021 2025900, ancam@musat.ro Buta Anca	Mărci	SRL
28.02.2007	169	TURTOI INTELLECTUAL PROPERTY FIRM SRL Bucuresti, Splaiul Independenței nr.3, bl.17, ap.7,sector 5, mobil: 0722390388, tel/fax: 021.3135120, office@turtoi.ro, www.turtoi.ro Turtoi Raducu	Mărci Desene	SRL
15.02.2007	176	BRAND SENSE SRL Brasov, str. Constantin Lacea, nr.12-14, biroul 2, Mobil: 0723474183, nicoleta.costache@gmail.com Costache Demes Anna Nicoleta	Mărci	SRL
05.03.2007	163	CABINET PROPRIETATE INDUSTRIALA C.I. COLAN București, str. Mihai Eminescu nr.128-130, ap.17, sect.2, tel: 021.6190308, fax: 021.6190309, ionut.colan@cbea.ro Colan Cristian Ionut	Mărci Desene	CI
05.03.2007	164	CABINET INDIVIDUAL NEACȘU CARMEN AUGUSTINA Baia Mare, str. Rozelor, nr.12/3, tel: 0727318168, e-mail: carmen@bic.cdimm.org Neacșu Carmen Augustina	Brevete Mărci Desene	CI

07.03.2007	174	ARIANA BRAND EXPERT SRL Craiova, calea Severinului, bl.11, sc.1, ap.1, jud. Dolj, 0726718638, c_cirstea@yahoo.com, cristina_cirstea@inregistrare-marci.ro Cirstea Cristina	Mărci Desene	SRL
29.03.2007	170	CABINET INDIVIDUAL SUSU LILIANA MARIA Brasov, str. Carierei nr.126, cod postal 500216, Tel: 0268/310007, Fax: 0268/314026, liliana.csomos@gsk.com Susu Liliana Maria	Brevete Mărci Desene	CI
30.03.2007	172	CABINET PROPRIETATE INDUSTRIALA TAVASZI ZOLTAN Bucuresti, Calea Mosilor nr.135, et.7, ap.14, tel: 021.3155969, fax: 021.3155969, tavaszi.zoltan@gmail.com Tavaszi Zoltan	Mărci Desene	CI
30.03.2007	173	CABINET PROPRIETATE INDUSTRIALA CIPRIAN MACOVEI Bucuresti, str. Popa Tatu nr.15, sector 1, mobil: 0788134669, tel: 021.3144657, fax: 021.3157836, mmacovei@gmx.net Macovei Ciprian Mihail	Mărci	CI
10.04.2007	187	INTELECTA OFFICE S.R.L. Bucuresti, sector 3, str. Patinoarului nr.7, bl. PM50, ap.90, tel: 0788995577, 0744310030, 0722522784, fax: 021.3245250, office@intelecta.ro, www.intelecta.ro Aldea Robert Emilian, Aldea Cristina Raluca	Mărci Desene	SRL
16.07.2007	182	PRI INTELLECTUAL PROPERTY SRL București, str. Răspântiilor nr.37, ap.2, 020547, tel: 0722503002, fax 0318 169 608 e-mail: ana.dan@the-pri.com, www.the-pri.com P.A.lic.Dan Ana Nicolina	Mărci	SRL
07.08.2007	177	CABINET INDIVIDUAL ADRIANA DOICIU București, Drumul Taberei nr.76, bl. M39, ap.8, tel: 0722621926, fax: 031.1027304, apazanta@gmail.com Doiciu Adriana	Mărci	CI
07.08.2007	178	CABINET INDIVIDUAL SONIA FLOREA – consiliere p.i. București, calea Moșilor nr.207, bl. 15, ap.5, tel: 2103215, fax: 2100449, sonia.florea@avfloreaagheorghe.ro Florea Sonia	Mărci	CI

07.08.2007	179	MOTMARK – I.G. Iasi, str. Cuza Voda nr.12, bl.B, sc.C, ap.7, tel: 0232262076, e-mail: excg@clicknet.ro Motrescu Mihai	Mărci	CI
07.08.2007	180	GLADCOV PROINVENT Bucuresti, str. Mizil nr.7, bl.G19, ap.35, Tel: 6307728, petregladcov@yahoo.com Gladcov Petre	Mărci Desene Topografii Brevete	CI
01.10.2007	183	CABINET INDIVIDUAL P.I. VALENTIN BEREĂ Bucuresti, bd. Carol I, nr.51, ap.26, sector 2, Tel: 4088904, Fax: 4088911, mobil: 0721473317, e-mail: valentin.berea@bulboaca.com Berea Valentin	Mărci Desene	CI
08.10.2007	185	I.P. NEW MARK COMPANY S.R.L. Bucuresti, sector 3, bd. Mircea Voda, nr.37, bl. M29, sc.C, ap.83 Kleininger Toma	Mărci Desene	SRL
01.10.2007	184	CABINET INDIVIDUAL PROPRIETATE INDUSTRIALA ADRIAN TOMESCU Bucuresti, str. Poet Vasile Carlova nr.2, bl. A7 bis, ap.74, tel: 021 2224422, 3217070, fax: 021 2222626, atomescu@buzescu.com, amtomescu@yahoo.com Tomescu Adrian	Mărci	CI
10.10.2007	043	FĂNTÂNĂ RAUL SORIN & ASOCIAȚII SRL Brașov, str. 9 mai, nr.4, sc.D, ap.3 Tel/fax: 0268543657, 0745361270, office@inventii- marci.ro, www.inventii-marci.ro Fântână Raul Sorin	Mărci Desene Brevete	SRL
22.11.2007	189	CABINET VOICU ALEXANDRA București, B-dul Magheru, nr. 9, sc. 2, etaj 9, ap. 89, Sector 1, PO BOX 22-246, Tel/Fax: 021/3153684, agv-office@xnet.ro Ing. Voicu Alexandra	Brevete Mărci Desene Topografii	CI
23.11.2007	186	CABINET INDIVIDUAL MARIA HĂISAN Botoșani, calea Natională nr.65, bl. I3, ap.10, tel: 0231534249, mobil: 0728004574, mh20@k.ro Hăisan Maria	Brevete Mărci Desene Topografii	CI
16.01.2008	188	CABINET INDIVIDUAL PROPRIETATE INDUSTRIALA IULIA BURBEA Bucuresti, sector 1, str. Stirbei Voda nr.105, bl.24B, ap.4, tel: 0726375412, iuliad_bis@yahoo.com Burbea Milescu Iulia Adriana	Mărci Desene	CI

07.03.2008	190	CABINET MARILENA OPREA Bucuresti, sector 6, str. Mărgelilor nr.6, bl. 304, sc.4, ap.45, tel: 0722259260, moprea@cimo.ro, marilena.oprea@cimo.ro Oprea Marilena	Brevete Mărci Desene Topografii	CI
27.03.2008	191	CABINET P.I. MARIUS PETROIU Bucuresti, sector 6, aleea Bucsenesti nr.3, bl. E11, ap. 46, tel: 0723239409, marius.petroiu@gmail.com Petroiu Marius	Mărci	CI
28.03.2008	192	CABINET P.I. MÎNDÎCANU EMIL București, sector 4, str. Valerian Prescurea nr. 27-29, tel: 0723820750, mindicanu@yahoo.com Mîndîcanu Emil	Mărci	CI
02.06.2008	193	CABINET INDIVIDUAL P.I. TICU JIANU CRISTINA București, sector 5, str. Baltagulului nr.11, bl. V67, ap.4, tel: 0722551203, tel/fax: 0213153717, cristina.jianu@xnet.ro Ticu Jianu Cristina	Mărci	CI
12.06.2008	194	VREMESCU & ASOCIAȚII - CABINET PROPRIETATE INDUSTRIALĂ Bucuresti, sos.lanului nr.9, bl.109A, ap.129, 0721267811, fax: 021.6533962, rodicastanciulescu@yahoo.com Vremescu Simona Rodica	Mărci	CI
25.06.2008	203	AGENTIA DE PROPRIETATE INDUSTRIALA ANDAN SRL Ploiesti, str. Banesti nr.2, bl. 8D, ap.4, tel: 0244535416, fax: 0244535416, mobil: 0722857653, 0748857653, 0729857653, 0722482873 avocat-rotaru@yahoo.com, avocat-adriana@yahoo.com Rotaru Ion, Tudora Adriana Georgiana	Mărci	SRL
01.08.2008	195	TUDOR DANIELA – persoana fizica autorizata Bucuresti, str. Baba Novac nr.11, bl. G17, ap.51, cod postal 031623, Tel./Fax.: 040213240412 Mobil : 0749218326, consultanta@tudordaniela.ro Tudor Daniela	Brevete Mărci Desene	CI
15.08.2008	202	SIDEMO - SIGLE DESENE MODELE SRL Bucuresti, sector 6, str. Sandulesti nr.3, bl. Z40, ap.4, tel/fax: 0214139834, mobil: 0741135012, 0722548381, contact@sidemo.ro, www.sidemo.ro Băisan Cristina Carmen	Mărci Desene	SRL

25.08.2008	197	CABINET DE PROPRIETATE INDUSTRIALA LUCACEL MIHAIELA I.I. Bucuresti, sector 3, aleea Rotunda nr.2, bl. H8, ap.38, GSM:0745347813, e-mail : office@markdesign.ro Lucacel Mihaiela	Mărci Desene	CI
29.08.2008	198	SCHOENHERR INTELLECTUAL PROPERTY S.R.L. București, bd. Dacia nr.30, etaj 4, camera – Echipa Sebastian 01, tel: 0213196790, fax: 0213196791, e.pavel@schoenherr.ro Pavel Sorin Eduard	Brevete Mărci Desene	SRL
22.09.2008	200	CABINET IINDIVIDUAL PROPRIETATE INDUSTRIALA VLAD SIMONA Bucuresti, sector 3, str. Liviu Rebreanu, nr.7, bl.51, ap.67, tel/fax: 0216477471 Vlad Simona	Mărci	CI
17.10.2008	208	BIA CONS SRL Constanta, bd Aurel Vlaicu nr.43, bl. PC3, ap.32, tel: 0341444888, fax: 0341814940, mobil: 0745259643, e-mail: iorgulescumariana@yahoo.com Iorgulescu Mariana	Marci	SRL
24.10.2008	205	ROMARK INTELLECTUAL PROPERTY Bucuresti, Aleea Campul cu flori nr.12, bl. A49, ap.35, sector 6, mobil: 0724755705 Manea Marcela Elena	Mărci Desene	CI
24.10.2008	206	CABINET INDIVIDUAL ADAM BEATA Miercurea Ciuc, aleea Octavian Goga nr.2, sc.A, ap.10, tel: 0740887334, beata.adam@gmail.com Adam Beata	Mărci	CI
18.02.2009	210	CONSTANTIN & VELICU – INTELLECTUAL PROPERTY SRL Bucuresti, sector 4, str. Trestiana nr.1A, bl. 8A, sc.A, ap.16, Tel: 0314256780, fax: 0314256781, office@candv-ip.ro Constantin Adrian George, Velicu Anca	Brevete Mărci Desene Topografii	SRL
16.03.2009	212	CABINET PROPRIETATE INDUSTRIALA COTRUTA LEONID Bucuresti, str. Vasile Lascar nr.182, bir. Nr.3, leonid.cotruta@gmail.com Cotruta Leonid	Mărci Desene	CI

AGENȚIILE SPECIALIZATE ÎN PROPRIETATE INDUSTRIALĂ
care funcționează începând cu luna iunie 2009

Data înființării	Nr. registru agenții	Denumirea completă a cabinetului/agenției Adresa Consilieri cu drept de practică	Domenii	Statut juridic
14.05.2009	214	ANACOR – Cabinet de proprietate industrială București, bd. Bucureștii Noi nr.51-61, bl.B1, ap.11, tel: 0216678665, mobil: 0726475018, anacor.cpi@gmail.com Barcutean Corina	Brevete Mărci Desene	CI
14.05.2009	215	Cabinet individual consultanță în proprietate industrială ROBU MARICICA Roman, jud. Neamț, str. Stefan cel Mare, bl.3, sc.C, ap.38, tel: 0333105979, mobil: 0730633391, maricica.robust@yahoo.com Robu Maricica	Brevete Mărci Desene	CI
14.05.2009	216	CABINET DE PROPRIETATE INDUSTRIALĂ PRISTAVU Piatra Neamț, str. Gral Nicolae Dascalescu 11, bl. T3, sc.F, ap.70 Pristavu Gheorghe	Brevete Mărci Desene	CI

LISTA CONSILIERILOR ÎN PROPRIETATE INDUSTRIALĂ, MEMBRI AI CAMEREI NAȚIONALE A CONSILIERILOR ÎN PROPRIETATE INDUSTRIALĂ DIN ROMÂNIA, AUTORIZAȚI PENTRU DOMENIUL DESENELOR ȘI MODELELOR INDUSTRIALE pentru luna iunie 2009

Nume și Prenume/ Nr. din Reg. Nat	Denumirea societății Adresa societății	Societate cu obiect de activitate propr.ind.
ACSINTE PAULA- ADRIANA 2000-1160	CABINET ACSINTE PAULA ADRIANA București, str. Major Coravu Ion, nr.1-7, bl.C4, ap.85, Tel/fax : 021/2507396, GSM : 0723 317631 e-mail : paula@legalservices.ro	DA
ALAN LILIANA 1994-1037	CABINET PROPRIETATE INDUSTRIALA ALAN LILIANA Sat Otvesti nr.183B, jud. Timis, 0724250467, e-mail: cabinet.alan@yahoo.com	DA
ALDEA CRISTINA RALUCA 2006-1489	TREMULA SA Braila, soseaua de centura nr.1, tel: 0788995533, 0744550778, tel/fax: 021.3245250, e-mail : office@intelecta.ro, www.intelecta.ro	NU
ALECU FLORIN BOGDAN 2005-1394	CABINET INDIVIDUAL PROPRIETATE INDUSTRIALA ALECU BOGDAN Bacau, str. Lucretiu Patrascanu nr.2, sc.B, ap.2, Tel/fax: 0334407577, Mobil: 0740274741, office@marcidesene.ro, www.marcidesene.ro	DA
ANDRONACHE PAUL 2003-1216	CABINET INDIVIDUAL ANDRONACHE PAUL București, aleea Compozitorilor nr.1, bl.E21, et.6, ap.35, sect 6, Tel/Fax: 021/7250069, GSM: 0722741043, 0727476335 e-mail: paul.andronache@clicknet.ro, paul_andronache@yahoo.com	DA
ANGHEL LUMINIȚA DOINA 1993-1020	CABINET DE PROPRIETATE INDUSTRIALA ANGHEL LUMINIȚA DOINA București, Str. Gherghitei Nr.1, Bl.94B, Sc. B, Ap.76, Sector 2, Fax: 031.4013777, GSM : 0723301706, 0743218219 e-mail : anghel.doina@rdslink.ro, anghel2na@yahoo.com, anghel2na@gmail.com	DA
APETROAIE HORATIU TUDOR 2005-1400	AGENTIE DE PROPRIETATE INDUSTRIALA HORATIU APETROAIE Bucuresti, str. Faurei nr.1, bl.P11, ap.228, Mobil: 0722302801, e-mail: horatiuat@xnet.ro	DA
APOSTOL SALOMIA 1999-1127	PERSOANĂ FIZICĂ Galați, Str. Reg. 11 Siret nr. 15, bl. E4, ap. 54, Tel/Fax: 0236/436437 GSM 0766765027, e-mail : saly_apostol@yahoo.com	DA

AXENTE ELENA 1999-46/1	INTEL PROTECT S.R.L. Braşov, Str. M. Kogălniceanu, nr. 20, bloc 1k, sc. C-D, Tel: 0268/412567, Fax: 0268/477333, GSM: 0722 464314, e-mail:intelprotect@ccibv.ro;	DA
BACIU ANA MARIA 2004-1325	NESTOR NESTOR DICULESCU KINGSTON PETERSEN – CONSILIERE ÎN P.I. S.R.L. Bucureşti, sector 1, sos. Bucuresti Ploiesti, nr.1A, Bucharest Business Park, corp A, et.4, Mobil: 0722256758, Tel: 021/2011200, ana-maria.baciu@nnkp.ro	DA
BARBU MIRCEA 1994-1042	PERSOANĂ FIZICĂ Bucureşti, Sos.lancului nr.21, bl.106A, sc.b, ap.73, sect.2, Tel/Fax: 021/6536608, 0724.834.010 e-mail: bmircea@mailbox.ro	DA
BĂDĂRĂU ADINA ADRIANA 2006-1494	NESTOR NESTOR DICULESCU KINGSTON PETERSEN – CONSILIERE ÎN P.I. S.R.L. Bucureşti, sector 1, sos. Bucuresti Ploiesti, nr.1A, Bucharest Business Park, corp A, et.4, Tel: 021/2011200, fax: 0212011210, e-mail: adina.badarau@nnkp.ro	DA
BĂISAN CRISTINA CARMEN 2008-1569	SIDEMO - SIGLE DESENE MODELE SRL Bucuresti, sector 6, str. Sandulesti nr.3, bl. Z40, ap.4, tel/fax: 0214139834, mobil: 0741135012, 0722548381, contact@sidemo.ro, www.sidemo.ro	DA
BĂLAN GHEORGHIȚĂ 1992-1	RODALL-AGENȚIE DE PROPRIETATE INDUSTIALĂ SRL Bucureşti, Str. Polonă nr. 115, bl. 15, Sc.A,Et.4, ap. 19 sect. 1, Tel: 021/2108342, GSM: 0722 652111, Fax: 021/2105794, rodall@b.astral.ro	DA
BĂRCUȚEAN CORINA 2007-1546	ANACOR – Cabinet de proprietate industrială Bucuresti, bd. Bucurestii Noi nr.51-61, bl.B1, ap.11, tel: 0216678665, mobil: 0726475018, anacor.cpi@gmail.com	DA
BELCIU DELIA MIHAELA 2008-1578	NESTOR NESTOR DICULESCU KINGSTON PETERSEN – CONSILIERE ÎN P.I. S.R.L. Bucureşti, sector 1, sos. Bucuresti Ploiesti, nr.1A, Bucharest Business Park, corp A, et.1 camerele 9 si 10, tel: 0212011200, fax: 0212011210, e-mail : delia.belciu@nnkp.ro	DA
BENGA BOGDAN FLORIN 2005-1407	INTELLEXIS SRL Bucuresti, 030231, bd. Hristo Botev nr.1, etaj 3, camera 37, Tel/fax: 021.3103042, mobil: 0723300147, contact@intellexis.ro bogdanbenga@xnet.ro	DA

BEREA VALENTIN 2006-1495	CABINET INDIVIDUAL P.I. VALENTIN BEREA Bucuresti, bd. Carol I, nr.51, ap.26, sector 2, Tel: 4088904, Fax: 4088911, mobil: 0721473317, e-mail: valentin.berea@bulboaca.com	DA
BICU CRISTINA MĂDĂLINA 2003-1308	ARIANA AGENTIE DE PROPRIETATE INDUSTRIALA SRL Bucuresti, str. Aleea Trestiana, nr.4, bl.20, sc.B, ap.72, tel: 0213274978, fax: 0213227689, mobil: 0724260277, e-mail: office@branduri.ro, www.branduri.ro	DA
BODOMOI OTILIA FLORENTINA 2008-1573	INVENTA - AGENTIE DE PROPRIETATE INTELECTUALA S.R.L. București, Bdul Corneliu Coposu, nr. 7, bl. 104, sc.2, etaj 1, ap.31, sector 3, Tel : 021/3200285, Tel/Fax : 021/3228325, inventa@mark-patent.ro	DA
BOLINTINEANU MAGDALENA GABRIELA 2008-1597	CABINET ANI FUCIU SRL Com.Snagov, Bloc P53, sc.A, ap.1, jud.Ifov, Tel: 021/3106399, Fax: 021/3106398	DA
BORLAN T. RADU 2000-1161	PATENTMARK S.R.L. București str. Dr. N. Turnescu nr. 2, sector 5, Tel: 021/3121669, Fax: 021/2233963, e-mail:stema@pcnet.ro	DA
BOZIOREANU MARIUS ADRIAN 2000-1165	CONS INTEL BMA CABINET CONSULTANȚĂ Buzău, Cart, Dorobanti 2, bl.D2, et.1, ap.5 CP 8, OP1, Mobil : 0745086588, Fax : 0238/719619, marius-bozio@yahoo.com	DA
BOZOCEA GINA VIOLETA 2003- 1222	ARIANA S.R.L. Brasov, str.M.Kogalniceanu nr.17, bl.C4, et.7, biroul 22, 0723204268 , tel/fax : 0268/315046, office@inregistrare-marci.ro	DA
BRAN LAURA GABRIELA 2004 - 1336	BRANDYNAMICS AGENTIE DE PROPRIETATE INDUSTRIALA S.R.L. Cluj Napoca, str. Inocentiu Micu Klein, nr.8 Tel/fax: 0364/102070, 0744143965, laura.bran@brandynamics.ro	DA
BROJBOIU DUMITRU ADRIAN FLORINEL 1995-1067	BROJBY PATENT INNOVATION Pitești, Bd. Republicii, bl.212,sc. D, ap.11, jud.Argeș, cod 110176, Tel/Fax.: 0348/412529, GSM: 0745 143095,adrian_brojboiu@yahoo.com	DA
BUCĂTARU RODICA FILICA 1993-14	ROMINVENT S.A. București, Str. Ermil Pangratti nr. 35, et.1, sect.1 Tel: 021/2312515, Fax: 021/2312550 e-mail: office@rominvent.ro	DA

BUCȘĂ GHEORGHE 2005-1391	INVENTA - AGENȚIE DE PROPRIETATE INTELECTUALĂ S.R.L. București, Bdul Corneliu Coposu, nr. 7, bl. 104, sc. 2, et. 1 ap. 31, sector 3, Tel: 021/3200285, Fax: 021/3228325, e-mail: inventa@mark-patent.ro	DA
BURBEA MILESCU IULIA ADRIANA 2005-1379	CABINET INDIVIDUAL PROPRIETATE INDUSTRIALA IULIA BURBEA Bucuresti, sector 1, str. Stirbei Voda nr.105, bl.24B, ap.4, tel: 0726375412, iuliad_bis@yahoo.com	DA
BURȚILĂ IOAN 1993-1022	MILENIUL 3 Agenție de Proprietate Industrială S.R.L. Pascani, Str. Moldovei nr. 10, bloc Crinul, sc. A, Ap. 28, Tel/Fax: 0232/719190; GSM: 0740 820582	DA
BUZLEA ELISABETA 1993-25	INTELECT S.R.L. Oradea, B-dul Dacia nr. 48, Bl. D10, Ap.3, OP 9-CP128, Tel 0259/453847, Fax:0259/268094 GSM: 0745 040831, e-mail: info@intelect.ro	DA
BUZLEA MIRCEA VALENTIN 2003- 1234	INTELECT S.R.L. Oradea, B-dul Dacia nr. 48, Bl. D10, Ap.3, OP9-CP128, Tel 0259/453847, Fax:0259/268094 e-mail: info@intelect.ro	DA
BUZLEA NARCISA FLORICICA 2003- 1235	INTELECT S.R.L. Oradea, B-dul Dacia nr. 48, Bl. D10, Ap.3, OP9-CP128, Tel 0259/453847, Fax:0259/268094 e-mail: info@intelect.ro	DA
CAVESCU ADRIAN 2008-1609	ROMINVENT S.A. București, Str. Ermil Pangratti nr. 35, et.1, sect.1, Tel: 021/2312515, Fax: 021/2312550 e-mail: adriancavescu@yahoo.com	DA
CÂMPEAN GHEORGHE- GEORGEL 1996-1087	CABINET INDIVIDUAL CAMPEAN GHEORGHE GEORGEL Campina, str. Dr. Constantin Istrati nr.52, bl.3, ap.5, Tel: 0244/335207, mobil: 0729902117, e-mail: george_campean@yahoo.com	DA
CAMPEANU IOANA AURA 2005-1409	SD PETOSEVIC ROMANIA SRL București, Calea Victoriei nr.100, sc.1, ap.20, biroul 1, Tel: 021/3057996, Fax: 021/3145481, e-mail: acampeanu@petosevic.com, Mobil: 0723522698	DA
CECIU GABRIELA 1994-1045	CABINET "CECIU GABRIELA" CONSULTANȚĂ ÎN DOMENIUL PROPRIETĂȚII INTELECTUALE 300024 Timișoara, Str. Narciselor, nr. 6, sc. A, ap. 110, jud. Timis, Tel/Fax: 0256/494846; GSM: 0745 388 039, e-mail: gabrielaceciu@hotmail.com	DA

CHISTRUGA VICTORIA 2008-1590	ATELIERELE CFR GRIVIȚA S.A. Str. Calea Griviței nr.359, tel: 0212240913, fax: 0212241736, e-mail: office@grivita.ro	NU
CIRSTEA CRISTINA 2004-1346	ARIANA BRAND EXPERT SRL Craiova, calea Severinului, bl.11, sc.1, ap.1, jud. Dolj, 0726718638, c_cirstea@yahoo.com, cristina_cirstea@inregistrare-marci.ro	DA
CIUDA-BERIVOE ANCA 1996-41	INTELLECTUAL PROPERTY OFFICE SRL București, Str. Alexandru Moruzzi nr. 6, bl. B6, sc. 2, et. 8, ap. 62, sector 3; Tel/Fax: 021/3262388, GSM : 0745 094241, office@ipoffice.ro	DA
CIUPAN CORNEL 2003-1310	CABINET DE PROPRIETATE INDUSTRIALĂ CIUPAN CORNEL Cluj Napoca, Str. Mestecenilor nr.6, bl. 9E, ap.2, Tel: 0264/524425; 0264/415051, Fax: 0264/415054, e-mail: cornel.ciupan@muri.utcluj.ro	DA
COCOLOI OANA 2003- 1263	CABINET OANA COCOLOI București, Drumul Taberei nr.120, bl. OD1, sc.5, ap. 189, sector 6, Tel : 021/7450757, GSM : 0730557744, e-mail : oana_cocoloi@yahoo.com	DA
CODRESCU ANDREEA 2008-1579	NESTOR NESTOR DICULESCU KINGSTON PETERSEN – CONSILIERE ÎN P.I. S.R.L. București, sector 1, sos. Bucuresti Ploiesti, nr.1A, Bucharest Business Park, corp A, et.1 camerele 9 si 10, tel: 0212011200, fax: 0212011210, andreea.codrescu@nnkp.ro	DA
COJOCNEAN MARIA RODICA 2003- 1241	INTELMMI CONSULT SRL Tg. Mures, str. Sârguinței nr.39, ap.12, cod poștal 540543, Tel/fax: 0365 401839, mobil: 0745303867, cojocnean_maria@yahoo.com	DA
COLAN CRISTIAN IONUT 2005-1418	CABINET PROPRIETATE INDUSTRIALA C.I. COLAN București, str. Mihai Eminescu nr.128-130, ap.17, sect.2, tel: 021.6190308, fax: 021.6190309, ionut.colan@cbea.ro	DA
COMĂNESCU NADIA VASILICA 2003- 1242	PFIZER ROMANIA SRL Bucuresti, Splaiul Independentei nr.179, sector 5, cod 050099, Tel: 021/2072800, Fax: 021/2072801, nadia.comanescu@pfizer.com	NU
CONSTANDA CECILIA MĂDĂLINA 2003-1304	ARIANA AGENTIE DE PROPRIETATE INDUSTRIALA SRL Bucuresti, str. Aleea Trestiana, nr.4, bl.20, sc.B, ap.72, tel: 0213274978, fax: 0213227689, mobil: 0724260277, e-mail: office@branduri.ro, www.branduri.ro	DA

CONSTANTIN ADRIAN GEORGE 1999-1148	CONSTANTIN & VELICU – INTELLECTUAL PROPERTY SRL Bucuresti, sector 4, str. Trestiana nr.1A, bl. 8A, sc.A, ap.16, Tel: 0314256780, fax: 0314256781, office@candv-ip.ro	DA
COSTINESCU PETRU 1998-1125	PETRU COSTINESCU-DICOSTI București, Str. Viorele nr. 30, bl. 20A, ap. 23, sector 4, OP 44 – CP5, Tel : 021/3303162, Fax : 021/330473 e-mail : petrucostinescu.dicosti@gmail.com	DA
COȘESCU CAMELIA 1999-46/2	M.D.P. RIGHTS AGENCY SRL Brasov, str. Lunga nr.270, cod postal 500450, Tel: 0268/440100, 440313; Fax: 0268/440221, Mobil: 0744355100, e-mail: office@mdp-rights-agency.ro www.mdp-rights-agency.ro	DA
COTRUTA LEONID 2006-1533	CABINET PROPRIETATE INDUSTRIALA COTRUTA LEONID Bucuresti, str. Vasile Lascar nr.182, bir. Nr.3, leonid.cotruta@gmail.com	DA
CSAPO MARTINESCU ERNEST 1995-1072	ROMBAT SA Bistrița, Drumul Cetatii nr.6 Tel. 0263/234011, Fax :0263/234010, e-mail: erni@rombat.ro	NU
DANCIU IOAN 2004 - 1373	NOWAPATENT SRL Medias, str. Lotru, nr.4, bl.92, ap.1 Tel : 0269/841373 ; 833273 GSM : 0744556074 Fax : 0269/833273, e-mail : nowapatent@birotec.ro, office@nowapatent.ro	DA
DONȚU OVIDIU-LIVIU 2000-1171	DONEXPERT SRL Suceava, str. George Enescu nr.34, bl.D72, sc.A, ap.5, ovidon@ccisv.ro, Tel: 0230.215004, 0742108100	DA
DRAGULIN IOANA 2005-1385	ROMINVENT S.A. București, Str. Ermil Pangratti nr. 35, et.1, sector 1, Tel: 021/2312515, 2312541, Fax: 021/2312550, 2312454, e-mail: office@rominvent.ro	DA
DUMITRESCU ARTEMIS SORINA 2003- 1250	ROMINVENT S.A. București, Str. Ermil Pangratti nr. 35, et.1, sect.1 Tel: 021/2312515, Fax: 021/2312550 e-mail:artemisb@rominvent.ro	DA
DUMITRESCU OANA IRINA 2005 - 1434	INNOVIS INTELLECTUAL PROPERTY Bucuresti, Calea Rahovei nr.217, bl.12, ap.60, Mobil: 0741572398, e-mail: office@innovis.ro	DA

ENE MARILENA 2003- 1253	DRINCEANU, ENE & ASOCIATII – CONSILIERI IN PROPRIETATE INDUSTRIALA SRL Bucuresti, str. Dr. Nicolae D.Staicovici nr.14, sector 5, Tel: 0722558957, fax: 021.2300175, marilena.ene@enepartners.ro	DA
ENE SILVIA 2000-1159	CABINET M. OPROIU – CONSILIERE ÎN PROPRIETATE INTELECTUALĂ București, Str. Popa Savu, nr. 42, parter, sector 1. Tel : 021/2602833, 021/2602834, Fax : 021/2602835, 021/2602836, CP : 2-229, e-mail : office@oproiu.ro	DA
ENESCU LUCIAN 1992-7	ROMINVENT S.A. București, Str. Ermil Pangratti nr. 35,et.1, sector1, Tel: 021/2312515, 2312541, Fax: 021/2312550, 2312454, e-mail: office@rominvent.ro	DA
ENESCU MIRUNA 2003- 1254	ROMINVENT S.A. București, Str. Ermil Pangratti nr. 35, et.1, sect.1 Tel: 021/2312515, Fax: 021/2312550 e-mail : menescu@rominvent.ro	DA
FAIGHENOV MARIOARA 1995-1063	AGENȚIE DE PROPRIETATE INTELECTUALĂ ȘI TRANSFER DE TEHNOLOGIE-AGPITT-SRL București, B-dul Libertății nr. 12, bl.113, sc.2, et.3, ap.28, sector 4; CP 42-106,Tel: 021/3177693; Fax : 021/3177584 ; GSM : 0744 293552 ; 0724539752 e-mail :faighenov@xnet.ro; office@agpitt.ro	DA
FĂNTĂNĂ RAUL-SORIN 1994-23	FĂNTĂNĂ RAUL SORIN & ASOCIAȚII SRL Brașov, str. 9 mai, nr.4, sc.D, ap.3 Tel/fax: 0268543657, office@inventii-marci.ro, www.inventii-marci.ro	DA
FIERĂSCU COSMINA- CATRINEL 1996-42	ROMINVENT S.A. București, Str. Ermil Pangratti nr. 35, et.1, sect.1 Tel: 021/2312515, Fax: 021/2312550 e-mail: office@rominvent.ro	DA
FLOREA ILEANA MARIA 2003- 1258	NESTOR NESTOR DICULESCU KINGSTON PETERSEN – CONSILIERE ÎN P.I. S.R.L. București, sector 1, sos. Bucuresti Ploiesti, nr.1A, Bucharest Business Park, corp A, et.1 camerele 9 si 10, tel: 0212011200, fax: 0212011210, e-mail : ileana.florea@nnkp.ro	DA
FRISCH CRINA NICOLETA 2000-1172	FRISCH & PARTNERS SRL Bucuresti, str. Ceasornicului, nr.7, sector 1, cod 14111, tel: 0213101165, fax: 0213130130, Mobil: 0722212480, office@frisch.ro, crina.frisch@frisch.ro	DA

FUCIU ANIȘOARA 2003-1259	CABINET ANI FUCIU SRL Com.Snagov, Bloc P53, sc.A, ap.1, jud.Ifov, Tel: 021/3106399, Fax: 021/3106398, GSM: 0744370196, e-mail: ani.fuciu@consilier-marci.ro	DA
FULEA MARIA 1995-1076	EURORESSOURCES SRL Medias, str. Ion Creangă, nr.4, ap.6, Tel: 0269/843504, Fax: 0269/824812	DA
GAVRIL NICULINA 2001-1211	CABINET N. D. GAVRIL S.R.L. București, Str. Ștefan Negulescu nr. 6A, sector 1, 011651 Tel./fax: 021/2302882 , GSM: 0722983520, 0723 383 758, e-mail : cabinetgavril@yahoo.com, gavrilnin@yahoo.com	DA
GAVRILIU ANA-CORINA 1993-1031	BIOTEHNOS S.A. Otopeni, Str. Gorunului nr.3-5, Tel: 031.7102402, 0317102383, Fax: 031.7102400, GSM : 0723302092, corinagav@hotmail.com	NU
GÂNSCA AURELIAN TUDOR 2003-1221	RAMCONSULTING SRL Cluj Napoca, Str. Augustin Buneanr.28, fax.0364/401528 tel. mobil 0722-229696 e-mail ramcluj@yahoo.com	DA
GHENU MIHAELA 1993-15	ROMINVENT S.A. București, Str. Ermil Pangratti nr. 35, et.1, sect.1 Tel: 021/2312515, Fax: 021/2312550 e-mail: office@rominvent.ro	DA
GHÎȚĂ CONSTANTIN 1992-13	CONSTANTIN GHÎȚĂ OFFICE SRL Timișoara, Str. Take Ionescu nr. 24-28, sc. B ap. 2 Jud.Timiș, Tel/Fax: 0256/435976, GSM: 0744 162462, e-mail: ghita@ghitaconstantin.ro	DA
GLADCOV PETRE 1999-1135	GLADCOV PROINVENT Bucuresti, str. Mizil nr.7, bl.G19, ap.35, Tel: 6307728, petregladcov@yahoo.com	DA
GRECU ELENA 2005 - 1382	NOMENIUS S.R.L. Bucuresti, sector 6, str. G.M. Zamfirescu nr.46, bl.22A, sc.1, ap.11, camera 1, elena.grecu@nomenius.ro	DA
HARSANY ALEXANDRU 2003-1251	NESTOR NESTOR DICULESCU KINGSTON PETERSEN – CONSILIERE IN P.I. S.R.L. București, sector 1, sos. Bucuresti Ploiesti, nr.1A, Bucharest Business Park, corp A, et.1, camerele 9 si 10, Tel : 021/2011200, Fax : 021/2011210, GSM : 0722203934, e-mail : alexandru.harsany@nnkp.ro	DA
HĂISAN MARIA 2000-1202	CABINET INDIVIDUAL MARIA HĂISAN Botoșani, calea Natională nr.65, bl. I3, ap.10, tel: 0231534249, mobil: 0728004574, mh20@k.ro	DA

IACOBINI ANCA SVETLANA 2003- 1262	IACOBINI&CO, CONSILIERI IN DREPTUL DE PROPRIETATE INDUSTRIALA SRL Bucuresti, Calea Mosilor, nr.258, bl. 4bis, ap.22, sector 2, Tel : 021/2104690 ; Fax : 021/2104793 E-mail : asimri@yahoo.com	DA
IACOBINI MIHNEA RĂZVAN 2003- 1261	IACOBINI&CO, CONSILIERI IN DREPTUL DE PROPRIETATE INDUSTRIALA SRL București, Calea Mosilor, nr.258, bl. 4bis, ap.22, sector 2, Tel : 021/2104690 ; Fax : 021/2104793 E-mail : asimri@yahoo.com	DA
IOACĂRĂ VALENTIN 1999-50	ROVALCONS SRL -AGENȚIE DE PROPRIETATE INTELECTUALĂ Câmpina, Str. Orizontului, nr.1, bl. R10, ap.27, Jud. Prahova, Tel/Fax: 0244/371390; GSM : 0722 540580 e-mail: rovalcons@xnet.ro	DA
IOANITESCU TRAIAN 1994-1053	CABINET INDIVIDUAL IOANIȚESCU TRAIAN București, Bd. Timișoara nr.49, Bl Cc6, ap.27, sector 6, Tel: 021/4402510	DA
ION DAN ADRIAN 2003-1260	CABINET PROPRIETATE INDUSTRIALA – IONDA Bucuresti, 010577, Calea Dorobantilor nr.126-130, bl.8, ap.50, Tel/fax: 021/2316549, Mobil: 0722687982 e-mail: ionda@rdsmail.ro	DA
ION RODICA-COCUȚA 1993-1032	CABINET DE PROPRIETATE INDUSTRIALĂ "BIONPI" București, 010577, Calea Dorobanților 126-130 Bl. 8, et. 9 Ap. 50 sector 1, cod 010577, Tel/Fax: 021/2316549, 031/8054616 GSM: 0723 187944, 0746184697 e-mail: bionpi@rdsmail.ro, bionpi@hotmail.com	DA
ISOC DORIN 1994-1052	INTEGRATOR CONSULTING SRL Cluj Napoca, Str. Dunării nr. 25 blC1 ap5,jud. Cluj Tel/Fax: 0264/442817, GSM : 0745235585 e-mail : dorin.isoc@aut.utcluj.ro	DA
ISTRATE ȘTEFAN 2000-1175	SOLO INVENT S.R.L. București, Calea 13 Septembrie, nr. 104, bl. 48, ap. 8, sector 5, Tel/Fax: 021/4511497, GSM: 0744 313 229, solo_invent@yahoo.com	DA
ITU TEODORA 2003-1268	CONINFO S.R.L. Târgu Mures, str. Lacrimioarea nr.9,Tel:0265/210138, Fax: 0265/210109, Mobil: 0729618641 e-mail: teodora@coninfo.ro, office@coninfo.ro	DA
IVANCA GAVRIL 2004-1357	CABINET PROPRIETATE INDUSTRIALA ARINOVA Arad, 310151, str. Coriolan Petreanu, nr.28, Tel/fax: 0257/255842, mobil: 0744246562, info@arinova.ro	DA

IVANCA MARIA ELISAVETA 1993-1033	AGENȚIA DE PROPRIETATE INDUSTRIALĂ "LABIRINT" Arad, Str. Coriolan Petreanu nr. 28, Tel/Fax: 0257/255842, GSM: 0722 458129 e-mail: info@labirint.ro	DA
IVĂNESCU GABRIEL DAN 1996-1091	CABINET INDIVIDUAL- IVANESCU GABRIEL DAN Brașov, Str. Al. I. Cuza nr. 58 ap. 7, tel: 0268471650, fax: 0368816013, GSM: 0722 248415, e-mail: d.ivanescu@xnet.ro	DA
KLEININGER TOMA 2005-1423	I.P. NEW MARK COMPANY S.R.L. Bucuresti, sector 3, bd. Mircea Voda, nr.37, bl. M29, sc.C, ap.83	DA
LARION ELISABETA- SONIA 1992-9	ROMINVENT S.A. București, Str. Ermil Pangratti nr. 35, et.1, sect.1 Tel: 021/2312515, Fax: 021/2312550 e-mail: office@rominvent.ro	DA
LAZĂR ELENA 1997-28	CABINET DE PROPRIETATE INDUSTRIALĂ Buzău, Str.Unirii, Bl.16C,Et.3, Ap. 12, cod 120013, OP 1, CP 52, Tel./Fax: 0238 724262 GSM: 0723 328633, cpielena@recomplast.com	DA
LORENT ALEXANDRU 1992-6	INVENTA – AGENTIE DE PROPRIETATE INTELECTUALA S.R.L. București, Bdul Corneliu Coposu, nr. 7, bl. 104, sc.2, etaj 1, ap.31, sector 3, Tel : 021/3200285, Tel/Fax :021/3228325, inventa@mark-patent.ro	DA
LUCĂCEL MIHAIELA 2003- 1288	CABINET DE PROPRIETATE INDUSTRIALA LUCACEL MIHAIELA I.I. Bucuresti, sector 3, aleea Rotunda nr.2, bl. H8, ap.38, GSM:0745347813, e-mail : office@markdesign.ro	DA
MACAMETE ELENA 1992-1003	ICPE CA București, Splaiul Unirii 313, sect. 3 Tel: 021/3467231, mobil: 0722642756, lmacamete@icpe-ca.ro	NU
MANEA MARCELA 2008-1602	ROMARK INTELLECTUAL PROPERTY Bucuresti, Aleea Campul cu flori nr.12, bl. A49, ap.35, sector 6, mobil: 0724755705	DA
MARINESCU RUXANDRA 2003-1271	PATENTMARK S.R.L. București, Str. Dr. N. Turnescu nr. 2, sector 5, Tel/fax 021/3121669, Fax: 021/2233963, e-mail: stema@pcnet.ro , 0722626875	DA
MARTINESCU ALINA NICOLETA 2008-1605	ROMINVENT S.A. București, Str. Ermil Pangratti nr. 35, et.1, sect.1, Tel: 021/2312515, Fax: 021/2312550 e-mail: alina.v.burlacu@gmail.com	DA

MĂRGĂRIT CĂTĂLIN 2004-1364	SOCIETATE CIVILĂ PROFESIONALĂ MĂRGĂRIT, FLOROV & ASOCIAȚII București, str. Dornei nr.56, et.1, camera 1, tel: 0214103992, fax: 0214103570, e-mail: office@mfplawyers.ro	DA
MIHAI LUCIAN 2001-1209	LINKLATERS MICULIȚI ȘI ASOCIATII S.C.P.A. București, Str. Nicolae Iorga, nr. 8, sector 1 Tel : 021/3071500, Fax : 021/3071555 e-mail: lucian.mihai@linklaters.com, lucian.mihai@drept.unibuc.ro	DA
MIHUT IONEL OVIDIU 2004 - 1365	BOSTINA SI ASOCIATII – INDUSTRIAL PROPERTY SRL Bucuresti, sector 1, str. Aleea Alexandru , nr20A, camera 2, Tel/ fax: 021/3194466, Mobil: 0722294830, ovidiu.mihut@bostinalawyers.eu	DA
MILCEV GABRIELA 2003- 1230	ALLEGRA CONSULTING SRL Bucuresti, bd. Octavian Goga 23, bl.M106, sc.4, ap.117, GSM: 0722249961, Tel/Fax: 021/3231384 e-mail: gabriela.milcev@allegra.ro; www.allegra.ro	DA
MINCA DENIS ANTOANETA 2006- 1519	HAHUI, MINCA SI ASOCIATII SRL Bucuresti, str. Ghiociei nr.12, sector 2, tel: 021.3189619, fax: 021.3109189, e-mail: dns_minca@yahoo.com	DA
MÎNDRU MIHAELA 2003-1257	CABINET INDIVIDUAL MÎNDRU MIHAELA București, Str. Grigore Alexandrescu nr.1, bl.D7, ap.4, sector1, Fax: 021/2230342 GSM: 0722601120 e-mail: florea@gide.com	DA
MOHONEA CRISTIAN 1997-62	PATENTMARK S.R.L. București, Str. Dr. N. Turnescu nr. 2, sector 5, Tel/fax 021/3121669, , Fax: 021/2233963, e-mail: stema@pcnet.ro	DA
MOHONEA LILIANA 1997-61	PATENTMARK S.R.L. București, Str. Dr. N. Turnescu nr. 2, sector 5, Tel/fax 021/3121669, Fax: 021/2233963, e-mail: stema@pcnet.ro	DA
MUȘATESCU ANDRA OANA 2000-1181	ANDRA MUSATESCU CABINET DE PROPRIETATE INDUSTRIALA București, Str. Drumul Taberei nr. 71, Bl. TD 42, sc. 1, et. 4, ap. 28, sector 6 GSM : 0722 879810 ; e-mail : amusatescu@dnt.ro	DA
NĂSTASE CRISTIAN 2000-1184	SD PETOSEVIC ROMANIA SRL București, Calea Victoriei nr.100, sc.1, ap.20, biroul 1, Tel: 021/3057996, Fax: 021/3145481, cnastase@petosevic.com	DA

NEACSU CARMEN AUGUSTINA 2000- 1186	CABINET INDIVIDUAL NEACSU CARMEN AUGUSTINA Baia Mare, str. Rozelor, nr.12/3, tel: 0727318168, e-mail: carmen@bic.cdimm.org	DA
NEAGU CATALIN 2005 - 1458	CABINET INDIVIDUAL PROPRIETATE INDUSTRIALA CATALIN NEAGU Iasi, str. Tutea Petre nr.5, bl.909, tr.1, ap.11, Cod postal: 700730, Tel: 0232/276000, Fax: 0232/405425, 0232/211843, Mobil: 0744514264, e-mail: catalin.neagu@proprietateindustriala.ro	DA
NEGOMIREANU LIVIA 1999-1140	CABINET INDIVIDUAL NEGOMIREANU LIVIA Bucuresti, Sos. Nicolae Titulescu nr.94, bl.14A, ap.127,sect.1, Tel: 0314214598, GSM: 0722444719, office@cabinetnegomireanu.ro	DA
NICOLAESCU DANIELLA- OLGA 1992-1006	ROMINVENT S.A. București, Str. Ermil Pangratti nr. 35, et.1, sect.1 Tel: 021/2312515, Fax: 021/2312550 e-mail: office@rominvent.ro	DA
NICOLAE IOAN 1993-22	CABINET INDIVIDUAL "INDEPENDENT PROPRINI AGENT" București, sector 5, Str. Fabrica de chibrituri nr. 42 Tel/ Fax: 021/3352938, GSM: 0728.865.008	DA
NIȚĂ FLORINA 1996-1083	OLTCHIM SA Râmnicu Vâlcea, Str. Uzinei nr. 1, 240050, jud. Vâlcea Tel: 0250/701200/3225, Fax: 0250/735030 e-mail: oltchim@oltchim.ro	NU
NIȚU ION 2000-1204	CABINET INDIVIDUAL – NITU ION Constanta, str. Dezrobirii nr.110, bl. IS8, sc.A, ap.1, Tel: 0241/512608, mobil: 0723317298	DA
OLTEANU CAMELIA 2000 - 1189	ROMINVENT S.A. București, Str. Ermil Pangratti nr. 35,et.1, sector1, Tel: 021/2312515, 2312541, Fax: 021/2312550, 2312454, e-mail: office@rominvent.ro	DA
OPREA MARILENA 2003-1277	CABINET MARILENA OPREA Bucuresti, sector 6, str. Mărgelilor nr.6, bl. 304, sc.4, ap.45, tel: 0722259260, moprea@cimo.ro, marilena.oprea@cimo.ro	DA
OPREA PATRICIA DIANA 2005-1412	DICONSULT – Cabinet consiliere in domeniul proprietatii industriale Cluj Napoca, str. Mircea cel Batran, nr.2, ap.12, Tel: 0264/565885, mobil: 0724323761, patricia.ciceo@terapia.ro	DA

OPROIU MARGARETA 1992-8	CABINET M. OPROIU-CONSILIERE ÎN PROPRIETATE INTELECTUALĂ București, Str. Popa Savu, nr. 42, parter, sector 1, Tel : 021/2602834, 021/2602833, Fax : 021/2602836, 021/2602835, P.O.Box 2-229, e-mail : office@oproiu.ro	DA
OSIESCU TRAIAN 1999-1138	OSTER – SOCIETATE CIVILA PROFESIONALA DE PROPRIETATE INDUSTRIALA Bucuresti, Str. Batiste nr.35, ap. 23, sector 2, cod 020935, Tel/Fax: 021/3147249 , GSM: 0723.177.236, traianosiescu@xnet.ro	DA
PALKO SORINA-IUSTINA 1999-1150	AEROSTAR S.A. Str. Condorilor, nr. 9, Bacău Tel : 0234/175 070, Fax : 0234/ 172 023, e-mail : aerostar@aerostar.ro	NU
PANTILIMON MIHAI 2004 - 1337	BRANDYNAMICS AGENTIE DE PROPRIETATE INDUSTRIALA S.R.L. Piatra Neamt, Aleea Caisilor nr.9, bl.13, ap.17 Tel/fax: 0233/232452, 0364/102070, 0747403927, OP3, CP 19 Piatra Neamt, office@brandynamics.ro	DA
PAVEL SORIN EDUARD 2003-1273	SCHOENHERR INTELLECTUAL PROPERTY S.R.L. București, bd. Dacia nr.30, etaj 4, camera – Echipa Sebastian 01, tel: 0213196790, fax: 0213196791, e.pavel@schoenherr.ro	DA
PĂUNET ALEXANDRINA 2003- 1245	GLOBAL CONSULTING S.R.L. Iasi, spl. Bahlui, nr.29, bl. B5, sc.A, ap.7 Tel: 0726737527	DA
PEICIU ADRIANA 2003-1289	CABINET INDIVIDUAL PEICIU ADRIANA Bucuresti, str. Stefan cel Mare nr.230, Bl.46, ap.47, Tel/fax: 021/2360317, 2104132	DA
PETCU COSTIN 97-1115	ROMINVENT S.A. București, Str. Ermil Pangratti nr. 35, et. 1, sect. 1 Tel: 021/2312515, 2312541, Fax: 021/2312550, 2312454,e-mail: cpetcu@rominvent.ro	DA
PETREA DANA MARIA 2003- 1223	CABINET M. OPROIU-CONSILIERE ÎN PROPRIETATE INTELECTUALĂ București, Str. Popa Savu, nr. 42, parter, sector 1, Tel : 021/2602834, 021/2602833, Fax : 021/2602836, 021/2602835, P.O.Box 2-229, e-mail : office@oproiu.ro	DA

PIOARU MIHALACHE RALUCA ANDREEA 1999-56	ROMPROSPER SERVIMPEX SRL București, Șos. Mihai Bravu nr. 294, bl.6,sc.B, ap. 63, sector 3, cod 030319, Tel: 021.322.28.57, fax: 021.322.28.57 Mobil: 0724880514; 0744654128; 0744536405, e-mail: office@piva.ro; raluca_pioaru@yahoo.com; mihalache.andra@gmail.com	DA
POP CĂLIN RADU 1996-50	CABINET ENPORA S.R.L. București, str. George Calinescu nr.52A, ap.1, 011694, Tel: 021 2300990; 031 1001634, Fax: 021 2302311; 031 1007927, pop@patents.ro	DA
POP MARIA 2004- 1355	CABINET PROPRIETATE INDUSTRIALĂ MARIA POP București, Intrarea Vasile Paun nr.5, ap.2, sector 5, Tel: 021/ 3159040, Fax: 021/3161888, office@legal-assistance.ro	DA
POP MOTOGNA CLELIA 2004 - 1351	CONSTANTIN GHIȚĂ OFFICE SRL Timișoara, str. Take Ionescu nr. 24-28 sc. B, ap. 2, Tel/Fax: 0256/435976,; clelia@ghitaconstantin.ro	DA
POP VIRGINIA DAISY 1992-2	CABINET ENPORA S.R.L. București, str. George Calinescu nr.52A, ap.1, 011694, Tel: 021 2300990; 031 1001634, Fax: 021 2302311; 031 1007927, pop@patents.ro	DA
POPA CRISTINA 2000-1193	ROMINVENT S.A. București, Str. Ermil Pangratti nr. 35, et. 1, sect. 1 Tel: 021/2312515, 2312541, Fax: 021/2312550, 2312454,e-mail: office@rominvent.ro	DA
POPESCU ANGELA 1997-1103	CABINET PROPRIETATE INDUSTRIALĂ POPESCU ANGELA București, str. Complexului nr.10, bl.40, ap.14, Tel :021/3243756, tel : 0318.04.68.81 GSM : 0723051279, angela_intelect@yahoo.com	DA
POPESCU CODRUTA OCTAVIA 2004 - 1326	ARIANA AGENȚIE DE PROPRIETATE INDUSTRIALĂ SRL Timisoara, Calea Aradului, nr.33, ap.7 Tel: 0722538766, c_popescu2000@yahoo.com	DA
POPESCU LAURENTIU HOREA 2004-1354	V&f IP CONSULTING SRL Bucuresti, Bd Camil Ressu, nr.27, bl.N1, ap.214, Tel: 021/3140200, Fax: 021/3140290, Mobil: 0744487223, popescul@vf.ro	DA
POPESCU LIVIA 2004-1312	CABINET POPESCU LIVIA Bucuresti, bd. Camil Ressu 27, bl.N1, ap.188 Tel: 021/3481010, liviap25@yahoo.com	DA

POPESCU MAGDALENA DANIELA 2005-1466	SOCIATATE CIVILA PROFESIONALA LEGAL2M Bucuresti, str. George Enescu nr.7, et.4, ap.23, mobil: 0728839880, fax: 021.3154462, magda.popescu@legal2m.com	DA
POPESCU RADU-ROMEO 2001-1207	CABINET POPESCU RADU ROMEO București, Bd. Corneliu Coposu nr. 3, bl.101, sc.3, et.4, ap.50, sector 3, GSM : 0721753049, e-mail : romeoradu.popescu@rdslink.ro	DA
PRISTAVU GHEORGHE 2008-1591	CABINET DE PROPRIETATE INDUSTRIALA PRISTAVU Piatra Neamt, str. Gral Nicolae Dascalescu 11, bl. T3, sc.F, ap.70	DA
PUȘCAȘ NICOLAE IOSIF 2005- 1377	CABINET PROPRIETATE INDUSTRIALĂ PUȘCAȘ NICOLAE IOSIF București, str. Secerișului nr.25, sector 4, Tel/Fax : 021/ 332.73.88, Mobil: 0722.878.946	DA
PUȘCAȘU DAN 1994-1056	LOYAL PARTNERS – AGENȚIE DE PROPRIETATE INTELECTUALĂ SRL Galati, Str. Portului nr.23, Parcul De Soft, cam.307, cod 800025, Tel/Fax: 0236/464847, tel/fax: 0236/407032, GSM: 0722 744241, office@loyalpartners.ro www.loyalpartners.ro	DA
RADU DANIELA 2003-1240	CONSINVENT S.R.L. Buzau, b-dul Unirii, bl.35B, ap.2, mobil : 0745452268, e-mail: consinvent@yahoo.com	DA
RASKAI MARIA MAGDALENA 1993-28	RASKAI M M BREVMARC CONSULT S.R.L. Dej, Str. Unirii, nr.3, BL.d8, ap.7, judetul Cluj, 405200, Tel/Fax: 0264/211847, GSM: 0742084050, raskaimm@yahoo.com	DA
RAȚĂ ANDREI VLAD 2005 - 1381	RATZĂ ȘI RATZĂ SRL București, B-dul A.I. Cuza Nr. 52-54, Sect.1 Tel :021/2601348, Fax : 021/2601349 email : office@ratza-ratza.com, avr@ratza-ratza.com	DA
RĂDULESCU MIOARA 1996-47	TERMOOPTIM SRL Str. Cetatea de Balta nr.118, bl.9, sc.B, ap.12, tel/fax : 0214330310, termooptim@rdslink.ro	NU
RAȚĂ GRIGORE 1992-3	RATZA SI RATZA SRL București, B-dul A.I. Cuza Nr. 52-54, Sect.1 Tel :021/2601348, Fax : 021/2601349 email : office@ratza-ratza.com, gregory@ratza-ratza.com	DA

ROBU MARICICA 1999-1133	Cabinet individual consultanta in proprietate industriala ROBU MARICICA Roman, jud. Neamt, str. Stefan cel Mare, bl.3, sc.C, ap.38, tel: 0333105979, mobil: 0730633391, maricica.robuc@yahoo.com	DA
ROMAN IOAN 1999-1152	IAR S.A. GHIMBAV Braşov, Str. Aeroportului nr. 1, Tel: 0268/475269/1076, Fax: 0268/475287, Mobil :0745145535, e-mail: ioanry@yahoo.com	NU
ROŞ VIOREL 2006-1485	CABINET INDIVIDUAL ROŞ VIOREL Bucuresti, bd.Unirii nr.66, bl.K3, ap.7, Mobil: 0722560675, fax: 3208044, e-mail: viorelros@asdpi.ro	DA
RUTA FULGER LAURENTIU 2005 - 1470	CABINET DE PROPRIETATE INDUSTRIALA RUTA FULGER LAURENTIU Cluj Napoca, bd. 21 decembrie, nr.40, ap.4, Mobil: 0747892450, ruta_laurentiu@yahoo.com	DA
SAVU MARIANA 2004-1342	CABINET DE PROPRIETATE INDUSTRIALA SAVU MARIANA Bucuresti, str. Paul Greceanu nr.9, bl.20A, ap.26, Tel/ Fax: 021.2120651, mobil: 0722783660, liliana.savuc@credidam.ro	DA
SECĂREANU DOINA MARIA 2003-1286	INVENTA - AGENTIE DE PROPRIETATE INTELECTUALA S.R.L. Bucureşti, Bdul Corneliu Coposu, nr. 7, bl. 104, sc.2, etaj 1, ap.31, sector 3, Tel : 021/3200285, Tel/Fax : 021/3228325, e-mail : inventa@mark-patent.ro	DA
SOARE LILIANA 1999-060	INVENTA - AGENTIE DE PROPRIETATE INTELECTUALA S.R.L. Bucureşti, Bdul Corneliu Coposu, nr. 7, bl. 104, sc. 2, etaj 1, ap. 31, sector 3, Tel: 021/3200285, Fax: 021/3228325, inventa@mark-patent.ro	DA
SPRINCEANU NICOLAE 1996-1097	“SPRINCEANU NICOLAE” AGENŢIE DE CONSULTANŢĂ ÎN PROPRIETATE INTELECTUALĂ ŞI TRANSFER DE TEHNOLOGIE Drobeta Turnu Severin Str. Gheorghe Ionescu Siseşti nr. 96, bl.E2, sc.1, ap.8, Tel/Fax: 0352801490; GSM:0721 796318 e-mail: NicolaeSprinceanu@yahoo.com	DA
STANCIU ADELINA 1994-14	HARCOV A.P.I. SRL Sfântu Gheorghe, Jud Covasna Str. Nicolae Iorga nr. 61 bl. 10 E sc. B. ap.9 Tel. 0267/ 352 267, Mobil:0744435291, stanciu@planet.ro, propind@mail.asimcov.ro	DA

STANCIU ION 1994-1058	S.N.P. PETROM S.A.-SUCURSALA I.C.P.T. CAMPINA Jud. Prahova, Cămpina 105600, B-dul Culturii nr. 29, Tel:0244/549944, Fax: 0244/549682, ion.stanciu@petrom.com	NU
STĂNCESCU ALIN CRISTIAN 2003-1278	LEGAL BRAND S.R.L. București, Str. Nicolae Licăreț nr.1, bl.33, sc.C, ap.107, Punct lucru: str. Campia libertatii nr.64, bl.34A, ap. 269, Tel: 0722674635, 0722607380, e-mail: legal.brand@easynet.ro, info@legal-brand.ro, www.legal-brand.ro	DA
STĂNCESCU ANCA 2000-1194	LEGAL BRAND S.R.L. București, Str. Nicolae Licăreț nr.1, bl.33, sc.C, ap.107, Punct lucru: str. Campia libertatii nr.64, bl.34A, ap. 269, Tel: 0722674635, 0722607380, e-mail: legal.brand@easynet.ro, info@legal-brand.ro, www.legal-brand.ro	DA
STIOPU NORICA 2003-1280	MOBILENIA SRL București, Șos. Pantelimon nr.161, sector 2, Tel : 021/2506270 Fax : 021/2507456 e-mail : norica.stiupu@mobilenia.com	NU
STOIAN IOAN 1992-1008	AGENȚIE DE PROPRIETATE INDUSTRIALĂ ȘI TRANSFER TEHNOLOGIC "STOIAN IOAN" Roman, 611127, B-dul Republicii, bloc 46, sc. C, ap. 35, jud. Neamț, Tel/Fax: 0233/741268, GSM: 0745 643738, istoian@engineer.com	DA
STECHE GHERGHINA 1997-1116	S.C. PETROM S.A. Bucuresti, Calea Dorobantilor nr. 239, Sector 1. Telefon: 40 60092; Mob. 0723 55 20 26; Fax: 4060433 e-mail: gherghina.streche@petrom.com	NU
STURZA IOANA 1999-59	CABINET M. OPROIU-CONSILIERE ÎN PROPRIETATE INTELECTUALĂ București, Str. Popa Savu, nr. 42, parter, sector 1, Tel : 021/ 2602833, 021/2602834, Fax : 021/2602836, 021/2602835, P.O.Box2-229, office@oproiu.ro	DA
STURZA OANA ALINA 2003-1224	CABINET INDIVIDUAL OANA ALINA STURZA Bucuresti, Intr. Teiul Doamnei, nr.1, bl.19A, ap.39 Mobil: 0741136409, e-mail: alinasturza@gmail.com	DA
SULIMAN MARIA- GABRIELA 1999-1147	AGENȚIA NAȚIONALĂ A MEDICAMENTULUI București, Str. Av. Sănătescu nr. 48 Tel.: 021/2241710/369, Fax: 021/2243497 e-mail:mariasuliman @anm.ro	NU

SUSU LILIANA – MARIA 1999-1144	CABINET INDIVIDUAL SUSU LILIANA MARIA Brasov, str. Carierei nr.126, cod postal 500216, Tel: 0268/310007, Fax: 0268/314026, liliana.csomos@gsk.com	DA
SZENTE SÁNDOR 1999-48	SZENTE SÁNDOR Odorheiu Secuiesc, str. Victoriei, nr. 41, bl. U6, et.1, ap. 4, județ Harghita, cod poștal 535600, Tel. /fax 0266/219143,e-mail: proofice@szente.ro	DA
ȘANTA VALENTINA 2003-1227	CABINET INDIVIDUAL VALENTINA ȘANTA Tg.Mures, str. Koos Ferencz nr.21, bl.21, ap.44, Mobil: 0740028967, 0728151499 vsanta@gedeon-richter.ro	DA
ȘOVA DAN-EUGEN 1993-1013	PIDES-CABINET DE PROPRIETATE INDUSTRIALĂ București, Str. Valea Buzăului, nr. 10, bl. G30, ap. 36, sector 3, Tel: 021/3455351 GSM: 0723708632 e-mail: pides2004@yahoo.com	DA
ȘOVAR IOAN 1995-32	CABINET DE PROPRIETATE INDUSTRIALĂ S.I. SRL Timișoara, Str. Moise Doboșan nr.110, cod 300600 Tel.0256/475105;GSM: 0722 984909, e-mail: ioan_sovar@yahoo.fr	DA
TAVASZI ZOLTAN 2005-1471	CABINET PROPRIETATE INDUSTRIALA TAVASZI ZOLTAN Bucuresti, Calea Mosilor nr.135, et.7, ap.14, tel: 021.3155969, fax: 021.3155969, tavaszi.zoltan@gmail.com	DA
TĂRĂBÎC LUCIAN 2000-1195	LUTARIS INTELPROT S.R.L. Timisoara, 300426, str. Ana Ipatescu nr.45, Tel/Fax: 0256/489301, Mobil: 0742143718, 0723319154, e-mail: qualitarium@qualitarium.ro	DA
TĂRCHILA NICOLETA AURICA 2008-1595	CABINET ENPORA S.R.L. București, str. George Calinescu nr.52A, ap.1, 011694, Tel: 021 2300990; 031 1001634, Fax: 021 2302311; 031 1007927, pop@patents.ro	DA
TĂTARU DOINA 1995-19	PERSOANĂ FIZICĂ Piatra Neamț, Str. Apele Minerale nr. 4, Tel: 0233/223602, e-mail: doina_tataru@msn.com	DA
TEODORESCU MIHAELA 1995-30	ROMINVENT S.A. București, Str. Ermil Pangratti nr. 35, et.1, sect.1 Tel: 021/2312515, Fax: 021/2312550 e-mail: office@rominvent.ro	DA

TEODORU EMANUEL 2004-1322	TEODORU & ASSOCIATES INTELLECTUAL PROPERTY AGENCY Bucuresti, bd. Marasesti nr.2B, bl.A, sc.2, parter, ap.4 bis, cod postal 040254, Tel: 323.08.38, Fax: 326.39.55, e-mail: emanuel@teodoru.ro, www.romaniatrademarks.ro	DA
TEODORU VIOLETA 2003-1264	TEODORU & ASSOCIATES INTELLECTUAL PROPERTY AGENCY Bucuresti, bd. Marasesti nr.2B, bl.A, sc.2, parter, ap.4 bis, cod postal 040254, Tel: 323.08.38, Fax: 326.39.55, GSM: 0722549219 e-mail: violeta@teodoru.ro, www.romaniatrademarks.ro	DA
TOMUȘ OCTAVIAN ION 2005-1481	SOCIETATE CIVILĂ PROFESIONALĂ MĂRGĂRIT, FLOROV & ASOCIAȚII București, str. Dornei nr.56, et.1, camera 1, tel: 0214103992, fax: 0214103570, e-mail: office@mfplawyers.ro	DA
TUDOR DANIELA 1999-1136	TUDOR DANIELA – persoana fizica autorizata Bucuresti, str. Baba Novac nr.11, bl. G17, ap.51, cod postal 031623, Tel./Fax.: 040213240412 Mobil : 0749218326, consultanta@tudordaniela.ro	DA
TURTOI RADUCU 2007- 1545	TURTOI INTELLECTUAL PROPERTY FIRM SRL Bucuresti, Splaiul Independenței nr.3, bl.17, ap.7,sector 5, mobil: 0722390388, tel/fax: 021.3135120, office@turtoi.ro, www.turtoi.ro	DA
ȚOȚU IOAN 2000-1196	N.P.C. S.R.L. Brasov, str. Alexandru cel Bun, nr.13, bl.E28, ap.7, cod 500025, OP 1 – CP 298, GSM: 0744520357, e-mail: totu@unitbv.ro	DA
ȚULUCA DOINA 1996-48	NESTOR NESTOR DICULESCU KINGSTON PETERSEN – CONSILIERE ÎN P.I. S.R.L. București, sector 1, sos. Bucuresti Ploiesti, nr.1A, Bucharest Business Park, corp A, et.1 camerele 9 si 10, tel: 0212011200, fax: 0212011210, e-mail : doina.tuluca@nnkp.ro	DA
ȚURCANU CONSTANTIN 1992-10	INVENTA - AGENTIE DE PROPRIETATE INTELLECTUALA S.R.L. București, Bdul Corneliu Coposu, nr. 7, bl. 104, sc.2, etaj 1, ap.31, sector 3, Tel : 021/3200285, Tel/Fax : 021/3228325,GSM : 0744 324510, e-mail : inventa@mark-patent.ro	DA

UDREA ELENA RODICA 1994-25	OSTER – SOCIETATE CIVILA PROFESIONALA DE PROPRIETATE INDUSTRIALA Bucuresti, Str. Batiste nr.35, ap. 23, sector 2 Tel/Fax: 021/3147249, 0721254270, traianosiescu@xnet.ro	DA
VASILESCU RALUCA 1995-37	CABINET M. OPROIU-CONSILIERE ÎN PROPRIETATE INTELECTUALĂ București, Str. Popa Savu, nr. 42, parter, sector 1, Tel : 021/2602834, 021/2602833, Fax : 021/2602836, 021/2602835, office@oproiu.ro	DA
VĂTAVU LIVIU 2006- 1539	SC ANTIBIOTICE SA Iasi, str. Valea Lupului nr 1, cod 707410, tel: 0742532882. 0727024582, fax: 0232.211020, e-mail: liviu.vatavu@antibiotice.ro, trademarks@antibiotice.ro	NU
VELCEA MARIAN 1994-26	INVEL – AGENȚIE DE PROPRIETATE INDUSTRIALĂ București, str. Ion Ghica nr.3, ap.20, Fax: 0311.027.616, GSM: 0723205048, 0788885352, velcea@invel.ro	DA
VELICA ION GABRIEL 2004 - 1370	CABINET VELICA – Agenție de proprietate industrială Bucuresti, str. Brutus M.I., nr.13, ap.3, cod 050124 Tel/ Fax: 021/3357463, Mobil: 0722645283, www.velica.ro, office@velica.ro	DA
VELICU ANCA 2003- 1275	CONSTANTIN & VELICU – INTELLECTUAL PROPERTY SRL Bucuresti, sector 4, str. Trestiana nr.1A, bl. 8A, sc.A, ap.16, Tel: 0314256780, fax: 0314256781, office@candv-ip.ro	DA
VELȚAN LOREDANA 1999-45	INVENTA - AGENTIE DE PROPRIETATE INTELECTUALA S.R.L. București, Bdul Corneliu Coposu, nr. 7, bl. 104, sc.2, etaj 1, ap.31, sector 3, Tel : 021/3200285, Tel/Fax :021/3228325,inventa@mark-patent.ro	DA
VIRGILIUS VASILACHE 2003-1228	EDIPLAST S.R.L. Tg. Mureș, Str. Măgurei nr.25, ap.2, 0744394036 Tel/Fax: 0265/263775,moniadel@artelecom.net	DA
VISALOM MONICA 2004 - 1340	AGENȚIE DE PROPRIETATE INDUSTRIALĂ – APIA SRL București, Str. Romancierilor nr.5, bl.C14, sc.B Ap.41, sector 6; OP 23 CP 11,Tel./Fax: 021/7783100; e-mail: office@mark-apia.ro, Site: www.mark-apia.ro	DA

VIȘOIU LILIAN CĂTALIN 2003-1246	CABINET DE PROPRIETATE INDUSTRIALĂ "VIȘOIU LILIAN CĂTALIN" București, Str. Alexandru Vlahuta nr.3, bl. M48, sc.A, ap.7, sector 3, Tel/Fax: 021/3207251, GSM: 0744480657,visoiucatalin@yahoo.com,	DA
VLAD CONSTANTIN 2000-1199	VLAD CONSTANTIN Constanța, Bdul. 1 decembrie 1918 nr. 5, bl.F16, ap.34, Tel/Fax: 0241/625643, GSM: 0722 370300, e-mail: vlad@gmb.ro	DA
VOICU ALEXANDRA 1992-5	CABINET VOICU ALEXANDRA București, B-dul Magheru, nr. 9, sc. 2, et.9, ap. 89, sector 1, PO BOX 22-246, Tel/Fax: 021/3153684, agv-office@xnet.ro	DA

Notă: Listele privind consilierii în proprietate industrială s-au tipărit conform datelor trimise de Camera Națională a Consilierilor în Proprietate Industrială, din România. Pentru relații suplimentare, vă rugăm să vă adresați doamnei ing. Doina Țuluca.

ORDIN nr. 03/15.01.2002

În temeiul art. 6, alin. 3, din HG nr. 573/07.09.1998, și a Deciziei Primului-ministru, nr. 45/13.03.1998, Directorul General al Oficiului de Stat pentru Invenții și Mărci emite următorul:

ORDIN

Articol unic: Lista centrelor regionale, cuprinzând datele utile și instituțiile gazdă, așa cum sunt prezentate în anexă, se publică în Buletinul Oficial de Proprietate Industrială, împreună cu prezentul Ordin.

Director General

CENTRE REGIONALE PENTRU PROMOVAREA PROPRIETĂȚII INDUSTRIALE ÎN ROMÂNIA, ÎNFIINȚATE ÎN TERITORIU CU SPRIJINUL OFICIULUI DE STAT PENTRU INVENȚII ȘI MĂRCI

Florin POPA Coordonator al Centrelor regionale de Promovare a Proprietății Industriale din partea OSIM
Ion Ghica, nr. 5, sector 3, București 030044, România
e-mail: florin.popa@osim.ro
tel: (004) 021 315.43.63
fax: (004) 021 312.38.19
mobil: 0723 330 752

BACĂU

- str. Libertății, nr. 1, cod 600052, județul Bacău,
- tel: 004-0234 570010, int.104
- fax: 004-0234 571070
- mobil: 004-0744538409
- e-mail: camerabc@cciabc.ro; strategie@cciabc.ro; crppi@cciabc.ro
- www.cciabc.ro/departamente/crppi.php
- contact: cons. juridic Silviu MUNTEANU

BAIA MARE

- b-dul Independenței, nr. 4B, Baia Mare, cod 430123, județul MARAMUREȘ
- tel/fax: 004-0262 213753
- e-mail: crpppimm@bic.cdimm.org; sorin@bic.cdimm.org; carmen@bic.cdimm.org
- http://crpppimm.cdimm.org/
- contact: ing. Sorin IANCU
ing. Carmen NEACSU - director centru

BIHOR

- str. Roman Ciorogariu, nr. 65, ORADEA, cod 410009, CP 211, județul BIHOR
- tel: 004-0259 417807; 004-0359417991; 004-0359417992
- fax: 004-0259 47 0015
- e-mail: secretariat@ccibh.ro
- contact: Mihaela SECARA

BISTRIȚA-NĂSĂUD

- str. Petre Ispirescu, nr. 15 A, Bistrița, cod 420081, județul BISTRIȚA-NĂSĂUD
- adresa: Oficiul Poștal 1, Căsuța Poștală 18, Bistrița 420081, județul Bistrița-Năsăud
- tel. 004-0263 230640; 004-230400; 004-210038
- fax. 004-0263 230640; 004-0263 210039
- e-mail: office@ccibn.ro sau relatii@ccibn.ro
- www.cciabn.ro
- contact: ing. Daniel Cristian BĂLAN - tel: 0733.900.193

BRĂILA

- str. Pensionatului, nr. 3, C.P. 6-42, Brăila, cod 810245, județul BRĂILA
- tel/fax: 004-0239 613716; 004-0239 613172; 004-0239 614324
- tel: 004-0239 612388
- e-mail: cciabr@brx.ssibr.ro
- contact: ing. Angela SPIRIDON

BRAȘOV

- adresa de vizitare și consultanță: Colina Universității, corp I
- adresa: Brașov, cod 500500, județul BRAȘOV, O.P.1, C.P. 298
- tel: 004-0268 412921/196
- fax: 004-0268 472241
- e-mail: totu@unitbv.ro
- www.ctib.ro
- director centru: ing. Ioan ȚOȚU
- contact: cons. juridic Simona HRIȚCU

CONSTANȚA

- b-dul Alexandru Lăpușneanu, nr. 185A, județul CONSTANȚA
- tel: 004-0241-618475; 004-0241 613907; 004-0241 619854;
- fax: 004-0241-619454
- e-mail: barothi@ccina.ro
- www.ccina.ro
- contact: ing. Adriana BAROTHI

COVASNA

- Sediul ASIMCOV, str. Presei, nr. 4, Sfântu-Gheorghe, cod 520009, județul COVASNA, O.P.1, C.P. 167
- tel/fax: 004-0267 318152
- e-mail: stanciu@planet.ro
- contact: ing. Adelina STANCIU - telefon: 004-0744435291

CRAIOVA

- str. Libertății, nr. 19, corp Administrativ Universitate, camera 208-209, Craiova, cod 200583, județul DOLJ
- adresa: CP. 609, Oficiul Poștal 6 (OP 6), Craiova
- tel/fax: 004-0251 534880
- e-mail: inventii@administrativ.ucv.ro, ghmanolea@em.ucv.ro sau gmanolea@gmail.com
- www.central.ucv.ro/newwebpg/ciitt/CRPPI.htm sau http://em.ucv.ro/cercetare/ciitt
- contact: prof. dr. ing. Gheorghe MANOLEA - tel: 004-0744771432

GALAȚI

- str. Mihai Bravu, nr. 46, Galați, cod 800208, sediul Camerei de Comerț, județul GALAȚI
- tel: 004-0236 460312; 004-0236 473580;
- fax: 004-0236 460650
- e-mail: ccia@cciagl.ro; camcomin@cciagl.ro
- www.cciagl.ro
- responsabil centru: dr. ing. Dumitru GHECENCO, tel: 004- 0236407049
- fax: 0236306181
- e-mail: fdpig1@yahoo.com

IAȘI

- Campus Universitar Tudor Vladimirescu, sediul Institutului Național de Inventică, bl. T24, et. 1, C.P. 2002, O.P. 10, cod 700305, județul IAȘI
- tel/fax 0232-214763
- e-mail: inventica@inventica.org.ro
- www.inventica.org.ro/crpppi/index.html
- contact: prof. univ. dr. ing. Boris PLAHTEANU

SUCEAVA

- str. Universității, nr. 15-17, Suceava, cod 720229, județul SUCEAVA
- tel. 004-0230 521506; 004-0230520099
- fax: 004-0230 520099; 004-0230521506
- e-mail: ccisv@ccisv.ro; ovidon@ccisv.ro; sebastian@ccisv.ro
- contact: ing. Sebastian PĂDURARU - tel: 004-0741221494

TÂRGU-MUREȘ

- Centrul Regional de Promovare a Protecției Proprietății Industriale, str. Henri COANDĂ, nr. 1, Târgu-Mureș, cod 540048, județul MUREȘ
- tel: 004-0365806829; 004-0265269522
- fax: 004-0265269522
- e-mail: crpppi@rdslink.ro; office@patlib-mures.ro
- www.patlib-mures.ro
- coordonator: dl. Adrian PLESA - Director General
- persoane care lucrează în interiorul centrului: Adrian PLESA, Mircea POP, Marius PLESA, Ștefan POP, Dan PREDESCU
- din partea instituției gazdă: Octavian PLESA
- contact: ing. Adrian PLESA
chim. Mircea POP

TIMIȘ

- Sediul lucrativ - str. Piața Victoriei, nr. 3, parter, sediu al CCIA Timiș, Timișoara, cod 300030, județul TIMIȘ
- tel: 004-0256 497136
- fax. 004-0256 219173
- e-mail: Aurelia.Chira@cciat.ro; ru@cciat.ro
- www.cciat.ro
- contact: ing. Aurelia CHIRA, consilier; tel. mobil: 004-0745 422896

Colegiul de redacție

Alice Mihaela Postăvaru - *Șef Serviciu Desene și Modele*

Cristina-Maria Bararu - *Șef Serviciu Editură - Tipografie*

Mihaela Târcolea - *Consilier editorial*

Emanuela Ungurașu - *Referent, Serviciul Desene și Modele*

Aurelia Mihalcea - *Referent, Serviciul Desene și Modele*

Adriana Negoită - *Redactor responsabil BOPI - Secțiunea DM*

Anca Șogor - *Tehnoredactor*



Editare și tehnoredactare computerizată: **Editura OSIM®**

Coperta: *Cristina-Maria Bararu*

Tiparul executat sub comanda nr. 228/2009, la

Tipografia OFICIULUI DE STAT PENTRU INVENȚII ȘI MĂRCI, BUCUREȘTI

Inscripționat la: Tipografia O.S.I.M. sub comada nr. 230/15.07.2009

Dirrecția - Redacția - Administrația
OFICIUL DE STAT PENTRU INVENȚII ȘI MĂRCI
Str. Ion Ghica nr. 5, Sector 3,
telefon: +4021 306.08.00 până la +4021 306.08.29
fax: +4021 312.38.19
e-mail: office@osim.ro <http://www.osim.ro>
BUCUREȘTI - ROMÂNIA

Tehnoredactare și tipar : OFICIUL DE STAT PENTRU INVENȚII ȘI MĂRCI